

DIÁRIO OFICIAL



do Estado de Mato Grosso ANO CXXXIV - CUIABÁ - quarta-feira - 15 de Maio de 2024 Nº 28.743

PODER EXECUTIVO

ATO DO GOVERNADOR

EXONERAÇÃO

ATO Nº 750/2024.

O GOVERNADOR DO ESTADO DE MATO GROSSO, no uso de suas atribuições legais, resolve exonerar as senhoras abaixo nominadas dos cargos em Comissão de Direção Geral e Assessoramento da SECRETARIA DE ESTADO DE DESENVOLVIMENTO ECONÔMICO - SEDEC, a partir de 13 de maio de 2024.

BRUNNA LAYS ALMEIDA DA GLÓRIA - R.G. nº 23XXXXX8 SESP-MT - de Superintendente, da Superintendência de Estrutura do Turismo, Nível DGA-3;

FERNANDA CAMILA GONÇALES - R.G. nº 14XXXXX5 SSP-MT - de Coordenador, da Coordenadoria de Pesquisa e Planejamento do Turismo, Nível DGA-5.

Palácio Paiaguás, em Cuiabá-MT, 14 de maio de 2024.

OTAVIANO PIVETTA

Governador do Estado em exercício

FABIO GARCIA

Secretário-Chefe da Casa Civil

Protocolo 1580098

ATO Nº 751/2024.

O GOVERNADOR DO ESTADO DE MATO GROSSO, no uso de suas atribuições legais, resolve exonerar, para fins de regularização funcional, **JACQUELINE CAVALHER PINHEIRO**, R.G. nº 15XXX8 SSP-MT, do cargo em Função de Confiança de Direção Geral e Assessoramento,

Nível DGA-08, de Assistente Executivo, da Coordenadoria de Preços de Bens e Serviços, da SECRETARIA DE ESTADO DE PLANEJAMENTO E GESTÃO - SEPLAG, a partir de 13 de maio de 2024.

Palácio Paiaguás, em Cuiabá-MT, 14 de maio de 2024.

OTAVIANO PIVETTA

Governador do Estado em exercício

FABIO GARCIA

Secretário-Chefe da Casa Civil

Protocolo 1580101

NOMEAÇÃO

ATO Nº 752/2024.

O GOVERNADOR DO ESTADO DE MATO GROSSO, no uso de suas atribuições legais, resolve nomear as senhoras abaixo nominadas dos cargos em Comissão de Direção Geral e Assessoramento da SECRETARIA DE ESTADO DE DESENVOLVIMENTO ECONÔMICO - SEDEC, a partir de 13 de maio de 2024.

BRUNNA LAYS ALMEIDA DA GLÓRIA - R.G. nº 23XXXXX8 SESP-MT - de Assessor Especial I, do Gabinete do Secretário Adjunto de Turismo, Nível DGA-2;

FERNANDA CAMILA GONÇALES - R.G. nº 14XXXXX5 SSP-MT - de Superintendente, da Superintendência de Estrutura do Turismo, Nível DGA-3.

Palácio Paiaguás, em Cuiabá-MT, 14 de maio de 2024.

OTAVIANO PIVETTA

Governador do Estado em exercício

FABIO GARCIA

Secretário-Chefe da Casa Civil

Protocolo 1580104

GOVERNO DO ESTADO DE MATO GROSSO

SEPLAG

SECRETARIA DE ESTADO DE PLANEJAMENTO E GESTÃO

IOMAT

SUPERINTENDÊNCIA DA IMPRENSA OFICIAL DO ESTADO DE MATO GROSSO

CENTRO POLÍTICO ADMINISTRATIVO

Rua Júlio Domingos de Campos
CEP 78050-970 Cuiabá - Mato Grosso
CNPJ(MF) 03.507.415/0004-97
FONE: (65) 3613-8000

E-mail:

publica@iomat.mt.gov.br

Visite nosso Portal:
www.iomat.mt.gov.br

Acesse o Portal E-Mato Grosso
www.mt.gov.br

Mauro Mendes Ferreira

Governador do Estado

Otaviano Olavo Pivetta

Vice-Governador

Secretário-Chefe da Casa Civil Fabio Paulino Garcia
Secretário-Chefe de Gabinete do Governador Jordan Espindola dos Santos
Secretário de Estado de Agricultura Familiar Luiz Artur de Oliveira Ribeiro
Secretária de Estado de Assistência Social e Cidadania Grasielle Paes da Silva Bugalho
Secretário de Estado de Ciência, Tecnologia e Inovação Allan Kardec Pinto Acosta Benitez
Secretário de Estado de Cultura, Esporte e Lazer Jefferson Carvalho Neves
Secretário de Estado de Desenvolvimento Econômico Cesar Alberto Miranda Lima dos Santos Costa
Secretário de Estado de Educação Alan Resende Porto
Secretário de Estado de Fazenda Rogério Luiz Gallo
Secretário de Estado de Infraestrutura e Logística Marcelo de Oliveira e Silva
Secretária de Estado de Meio Ambiente Mauren Lazzaretti
Secretário de Estado de Planejamento e Gestão Basilio Bezerra Guimarães dos Santos
Secretário de Estado de Saúde Gilberto Gomes Figueiredo
Secretário de Estado de Segurança Pública CEL. PM César Augusto de Camargo Roveri
Secretária de Estado de Comunicação Laice Souza Aiza de Oliveira
Procurador-Geral do Estado Francisco de Assis da Silva Lopes
Secretário Controlador-Geral do Estado Paulo Farias Nazareth Netto
Secretário de Estado do Escritório de Representação do Estado de Mato Grosso em Brasília/DF Leonardo Ribeiro Albuquerque

ATO Nº 753/2024.

O GOVERNADOR DO ESTADO DE MATO GROSSO, no uso de suas atribuições legais, resolve nomear, para fins de regularização funcional, **JACQUELINE CAVALHER PINHEIRO**, R.G. nº 15XXX8 SSP-MT, do cargo em Função de Confiança de Direção Geral e Assessoramento, Nível DGA-08, de Assistente Executivo, da Coordenadoria de Preços de Bens e Serviços, da **SECRETARIA DE ESTADO DE PLANEJAMENTO E GESTÃO - SEPLAG**, a partir de 01 de dezembro de 2020.

Palácio Paiaguás, em Cuiabá-MT, 14 de maio de 2024.

OTAVIANO PIVETTA
Governador do Estado em exercício

FABIO GARCIA
Secretário-Chefe da Casa Civil

Protocolo 1580108

SECRETARIAS

SECRETARIA DE ESTADO DA CASA CIVIL

PORTARIA Nº 055/2024/CASACIVIL

O SECRETÁRIO ADJUNTO DE ADMINISTRAÇÃO SISTÊMICA DA CASA CIVIL no uso de suas atribuições legais conferidas pelo Ato Nº. 9.538/2020, D.O. de 01 de outubro de 2020 e, considerando o disposto na Lei 10.052, de 15 de janeiro de 2014, alterada pela Lei 10.884, de 17 de maio de 2019 e o Decreto nº 1.303 de 03 de março de 2022.

Considerando o Decreto nº 1.303/2022 de 03 de março de 2022, que "Dispõe sobre a Avaliação Anual de Desempenho dos servidores públicos do Poder Executivo Estadual", e da Instrução Normativa nº 15/2022/SEPLAG, de 15 de dezembro de 2022 que "Estabelece diretrizes, orientações e procedimentos a serem adotados na realização da Avaliação Anual de Desempenho;

Considerando os termos do Decreto nº 1.303/2022 que estabelece, em seu Art. 8º, que a aferição do desempenho dos servidores será avaliado por um Comitê composto por 03 (três) membros, escolhidos pela Comissão Setorial de Avaliação Anual de Desempenho, selecionados dentre àqueles que atuam diretamente com o servidor avaliado, sendo 01 (um) necessariamente o superior hierárquico imediato.

RESOLVE:

Art. 1º Homologar a Avaliação Anual de Desempenho do servidor da Casa Civil referente ao exercício de 2023/2024.

ANALISTA DE DESENVOLVIMENTO ECONÔMICO E SOCIAL

Matrícula:	Nome:	Ciclo Avaliativo:	Cargo:	Média:
265165	Alexandra Piccin Dos Santos Moura	08/09/2022 a 07/09/2023	Analista de Des. Econ. e Social	98,39

Art. 2º - Esta Portaria entra em vigor na data de sua publicação.
REGISTRADA, PUBLICADA, CUMPRÁ-SE.

Cuiabá/MT, 14 de maio de 2024.

Anildo Cesário Correa
Secretário Adjunto de Administração Sistêmica
Casa Civil
(original assinado)

Protocolo 1579688

mt.gov.br       govmatogrosso

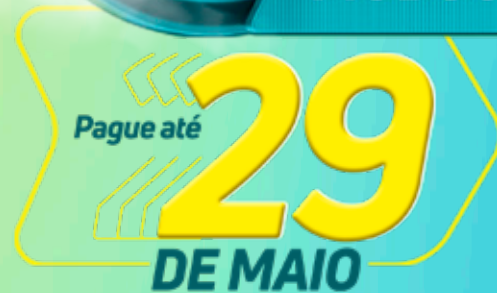

PARCELADO EM ATÉ

8x SEM JUROS

OU

10% DE DESCONTO À VISTA



Antes de gerar a guia do IPVA, resgate os pontos do Nota MT e ganhe mais descontos
nota.mt.gov.br

PAGUE EM

sefaz.mt.gov.br



Governo de Mato Grosso

SEPLAG

SECRETARIA DE ESTADO DE PLANEJAMENTO E GESTÃO

ESTADO DE MATO GROSSO
SECRETARIA DE SEGURANÇA PÚBLICA
PERÍCIA OFICIAL E IDENTIFICAÇÃO TÉCNICA

CONCURSO PÚBLICO DE PROVAS E TÍTULOS PARA FORMAÇÃO DE CADASTRO RESERVA PARA OS CARGOS EFETIVOS DE PERITO OFICIAL CRIMINAL, PERITO OFICIAL MÉDICO-LEGISTA E PERITO OFICIAL ODONTO-LEGISTA

EDITAL DE RETIFICAÇÃO Nº 07 DO RESULTADO FINAL DO CONCURSO PÚBLICO REGIDO PELO EDITAL Nº 002/2022-SEPLAG/SESP/MT de 05/01/2022

SECRETÁRIO DE ESTADO DE PLANEJAMENTO E GESTÃO O SECRETÁRIO DE ESTADO DE SEGURANÇA PÚBLICA E O DIRETOR GERAL DA PERÍCIA OFICIAL E IDENTIFICAÇÃO TÉCNICA EM SUBSTITUIÇÃO LEGAL DO ESTADO DE MATO GROSSO, no uso de suas atribuições legais, e em cumprimento das normas previstas no artigo 37, inciso I, II e VIII da Constituição Federal de 05 de outubro de 1988 e no Decreto Estadual nº 5.356 de 25 de outubro de 2002, e em estrito cumprimento das decisões judiciais proferidas nos autos de nº 1015025-66.2022.4.01.3600, 1024918-76.2022.8.11.0041, 1027545-53.2022.8.11.0041, 1014968-48.2022.4.01.3600, 1027926-61.2022.8.11.0041, 1024068-22.2022.8.11.0041, 1000368-52.2022.8.11.0094, 1026294-97.2022.8.11.0041, 016655-60.2022.4.01.3600, 1033242-55.2022.8.11.0041, 1014617-75.2022.4.01.3600, 1014216-76.2022.4.01.3600, 1016532-57.2022.8.11.0041, 1017360-58.2022.4.01.3600, 1025008-84.2022.8.11.0041, 1022459-09.2022.4.01.3600, 1028767-56.2022.8.11.0041, 1031233-23.2022.8.11.0041, 1015881-30.2022.4.01.3600, 1014617-75.2022.4.01.3600, 1026384-08.2022.8.11.0041, 1005483-11.2023.8.11.0000 e 1016338-28.2023.4.01.3600, RESOLVEM:

1. **RETIFICAR** o resultado final do concurso regido pelo Edital N.º 002/2022-SEPLAG/SESP/MT;
2. **TORNAR** pública a retificação do resultado final do certame, constante do Anexo deste Edital.

Cuiabá, 14 de maio de 2024.

(Assinado digitalmente)
Basílio Bezerra Guimarães dos Santos
Secretário de Estado de Planejamento e Gestão - SEPLAG

(Assinado digitalmente)
César Augusto de Camargo Roveri - CEL-PM
Secretário de Estado de Segurança Pública - SESP

(Assinado digitalmente)
Renato Barbosa Guanaes Simões
Diretor Geral da Perícia Oficial e Identificação Técnica - POLITEC
em substituição Legal

ANEXO
RESULTADO FINAL

LEGENDA:

CB: Conhecimentos Básicos

CF: Conhecimentos Fundamentais

CE: Conhecimentos Específicos

PO: Pontuação na Prova Objetiva
(PO = CB + CF + CE)

PT: Pontuação na Avaliação de Títulos

PF: Pontuação final (PF= PO + PT)

CD: Critério de Desempate:

CE: Conhecimentos Específicos

CB: Conhecimentos Básicos

DN: Data de Nascimento

CARGO: PERITO OFICIAL CRIMINAL - PERFIL: ENGENHARIA FLORESTAL

COORDENADORIA REGIONAL: CR 03 - BARRA DO GARÇAS

TIPO DE VAGA: AMPLA CONCORRÊNCIA

CLASS	PROTOK.	NOME	DOC.IDENT	CB	CF	CE	PO	PT	PF	CD	SITUAÇÃO
1	6174	AUREA SIQUEIRA DE CASTRO AZEVEDO	46***71 PC/PA	17	32	110	159	4,5	163,5		CLASSIFICADO(A)
2	2145	LAURA GISELLY BARCELOS DE SOUSA	49***35 DGPC/GO	13	34	100	147	3	150		CLASSIFICADO(A)
3	4890	JONADABE FELIX DA SILVA	17****46 SSP/MT	16	26	95	137	0	137		CLASSIFICADO(A)
4	6117	J H O N A T A N BATISTA BRAGA DE SOUZA (sub judge 22)	08*****22-CTPS/ MT	12	22	100	134	00	134		CLASSIFICADO (A)

(22) Processo nº 1005483-11.2023.8.11.0000

CARGO: PERITO OFICIAL CRIMINAL - PERFIL: ENGENHARIA FLORESTAL-NEGRO

COORDENADORIA REGIONAL: CR 03 - BARRA DO GARÇAS

TIPO DE VAGA: RESERVADA PARA NEGROS

CLASS	PROTOK.	NOME	DOC.IDENT	CB	CF	CE	PO	PT	PF	CD	SITUAÇÃO
1	6117	JHONATAN BATISTA BRAGA DE SOUZA (sub judge 22)	08*****22-CTPS/MT	12	22	100	134	00	134		CLASSIFICADO (A)

(22) Processo nº 1005483-11.2023.8.11.0000

CARGO: PERITO OFICIAL CRIMINAL - PERFIL: ENGENHARIA FLORESTAL-PCD
 COORDENADORIA REGIONAL: CR 03 - BARRA DO GARÇAS
 TIPO DE VAGA: RESERVADA A PESSOAS COM DEFICIÊNCIA
 Não houve candidato(a) Aprovado(a) ou Classificado(a).

CARGO: PERITO OFICIAL MÉDICO LEGISTA - PERFIL: MÉDICO LEGISTA
 COORDENADORIA REGIONAL: CR 05 - SINOP
 TIPO DE VAGA: AMPLA CONCORRÊNCIA

CLASS	PROTOK.	NOME	DOC.IDENT	CB	CF	CE	PO	PT	PF	CD	SITUAÇÃO
1	382	RODRIGO DINIZ LINHARES LOURENÇO	32****98 SESP/MT	12	46	120	178	3	181		CLASSIFICADO(A)
2	12	DIEGO MARCELO MULLER (sub judice 10)	33****15 SSP/MT	13	50	115	178	3	181	CE	CLASSIFICADO(A)
3	8648	WAGNER NAVES	33****12 SSP/MT	12	54	115	181	0	181	CE	CLASSIFICADO(A)
4	6043	CATARINE FALCI DE OLIVEIRA ANTUNES MACIEL	13****84 SEJUSP/MT	16	48	110	174	0	174		CLASSIFICADO(A)
5	6620	MAURÍCIO HENRIQUE DOS SANTOS LOPES	14****64 SSP/MT	15	48	105	168	4,2	172,2		CLASSIFICADO(A)
6	4094	WILLER DA CRUZ ZAGHETTO	22****05 SSP/MT	10	40	120	170	0	170		CLASSIFICADO(A)
7	2114	PAULO ADRIANO ZORZETTI	16****92 SSP/GO	16	42	110	168	1,5	169,5		CLASSIFICADO(A)
8	5208	FABIO YONAMINE	11****49 SJ/MT	13	48	105	166	3	169		CLASSIFICADO(A)
9	4156	THÁISA BABILÔNIA DE LIMA LEÃO	14****36 SSP/MT	16	46	105	167	1,5	168,5		CLASSIFICADO(A)
10	534	BRUNA SAMANTHA MEES	99****19 SSP/PR	12	44	110	166	0	166		CLASSIFICADO(A)
11	3379	DANIEL QUEIROZ LAGARES (sub judice 07)	47****21 DGPC/GO	10	50	105	165	0	165		CLASSIFICADO(A)
12	904	JAMES MONTEIRO FERNANDES	35****02 SSP/MT	10	38	115	163	0	163		CLASSIFICADO(A)
13	3370	EMILY STEPHANNY DE SOUZA CAVALCANTE	28****71 SSP/MT	12	46	105	163	0	163	CE	CLASSIFICADO(A)
14	7113	ERICO MACEDO GONCALVES	56****98 SSP/RR	12	44	105	161	1,6	162,6		CLASSIFICADO(A)
15	7126	GUSTAVO HENRIQUE SALA GOBBATO	20****16 SSP/MT	14	38	110	162	0	162		CLASSIFICADO(A)
16	4565	ALAN COSTA GIMENEZ PISSUTTI	12****86 SSP/MT	13	44	105	162	0	162	CE	CLASSIFICADO(A)
17	5113	RENAN CESAR LOUREIRO	15****69 SSP/MT	15	38	105	158	3	161		CLASSIFICADO(A)
18	388	FABIANI CRISTINA PILE	17****58 SSP/MT	12	44	105	161	0	161	CB	CLASSIFICADO(A)
19	4611	LYGIA NAZARIO COSTA	15****45 SSP/MT	17	42	100	159	1,5	160,5		CLASSIFICADO(A)
20	7640	JONAS LUCAS DOS SANTOS	16****90 SSP/MT	13	42	105	160	0	160		CLASSIFICADO(A)
21	1234	NILTON DE ARAÚJO SILVA JUNIOR	MG****53 SSP/MG	13	46	100	159	0	159		CLASSIFICADO(A)
22	4173	ARTHUR DUTRA HARGER	24****35 SSP/DF	13	40	105	158	0	158		CLASSIFICADO(A)
23	6785	VITOR HIROSHI NUNES MOTIZUKI	23****75 SSP/MT	15	48	95	158	0	158	CE	CLASSIFICADO(A)
24	3719	LYNTON MORETTI STOPPA	4**9 CRM/MT	16	40	100	156	0	156		CLASSIFICADO(A)
25	6642	RENAN VICENTE SOHN	18****44 SSP/MT	13	40	100	153	3	156	CB	CLASSIFICADO(A)
26	2435	THIAGO DE CASTRO SILVA	18****92 SSP/MT	8	40	105	153	2,7	155,7		CLASSIFICADO(A)
27	3138	LUCIANO DE OLIVEIRA (sub judice 18)	18****03 SEJUSP/MS	14	46	95	155	0	155		CLASSIFICADO(A)
28	1756	MARCELO ROSA GUAZINA	17****40 SSP/MT	10	44	100	154	0	154		CLASSIFICADO(A)
29	3904	JAQUELINE TORRES BOTARO	13****41 SSP/MT	11	32	110	153	0,4	153,4		CLASSIFICADO(A)
30	316	ROBSON GOMES DE SÁ	12****18 SSP/MS	12	40	100	152	0	152		CLASSIFICADO(A)
31	5665	VICTOR CEZAR SANO GARCIA	10****77 SJ/MT	15	42	95	152	0	152	CE	CLASSIFICADO(A)
32	953	RAPHAEL TAKASHI TORRES ARIKAWA	43****50 SSP/SP	15	42	95	152	0	152	DN	CLASSIFICADO(A)

CLASS	PROTOK.	NOME	DOC.IDENT	CB	CF	CE	PO	PT	PF	CD	SITUAÇÃO
33	3048	MARLON SETUBAL DA SILVA	50**86 PTC/PA	11	46	95	152	0	152	CB	CLASSIFICADO(A)
34	4486	NEIMAR DE SOUZA (sub judice 23)	86***98-SSP/ MT	12	44	80	136	3,6	139		CLASSIFICADO (A)

(07) Processo nº 1000368-52.2022.8.11.0094
 (10) Processo nº 1033242-55.2022.8.11.0041
 (18) Processo nº 1031233-23.2022.8.11.0041
 (23) Processo nº 1016338-28.2023.4.01.3600

CARGO: PERITO OFICIAL MÉDICO LEGISTA - PERFIL: MÉDICO LEGISTA-NEGRO
 COORDENADORIA REGIONAL: CR 05 - SINOP
 TIPO DE VAGA: RESERVADA PARA NEGROS

CLASS	PROTOK.	NOME	DOC.IDENT	CB	CF	CE	PO	PT	PF	CD	SITUAÇÃO
1	7113	ERICO MACEDO GONCALVES	56***98 SSP/RR	12	44	105	161	1,6	162,6		CLASSIFICADO(A)
2	316	ROBSON GOMES DE SÁ	12***18 SSP/MS	12	40	100	152	0	152		CLASSIFICADO(A)
3	4480	ANNA CLAUDIA SANTANA NUNES SERRA (sub judice 20)	13***70 SSP/MT	9	40	95	144	0	144		CLASSIFICADO(A)
4	3752	TIAGO DE OLIVEIRA FERREIRA	17****00 SESP/MT	12	40	85	137	0	137		CLASSIFICADO(A)
5	3839	TIAGO MANOEL MARQUES	13***62 SSP/MT	17	40	80	137	0	137	CE	CLASSIFICADO(A)
6	6478	JANDERSON BOTELHO DA FONSECA JUNIOR (sub judice 11)	24****08 SEJUSP/MT	9	38	80	127	1,5	128,5		CLASSIFICADO(A)

(11) Processo nº 1014985-84.2022.4.01.3600
 (20) Processo nº 1014617-75.2022.401.3600

CARGO: PERITO OFICIAL MÉDICO LEGISTA - PERFIL: MÉDICO LEGISTA-PCD
 COORDENADORIA REGIONAL: CR 05 - SINOP
 TIPO DE VAGA: RESERVADA A PESSOAS COM DEFICIÊNCIA

CLASS	PROTOK.	NOME	DOC.IDENT	CB	CF	CE	PO	PT	PF	CD	SITUAÇÃO
1	3379	DANIEL QUEIROZ LAGARES (sub judice 07)	47****21 DGPC/GO	10	50	105	165	0	165		CLASSIFICADO(A)
2	4486	NEIMAR DE SOUZA (sub judice 23)	86***98-SSP/ MT	12	44	80	135	3,6	139		CLASSIFICADO(A)
3	5194	RAFAEL CORREA DA COSTA	8**5 CRM/MT	9	36	80	125	3	128		CLASSIFICADO(A)
4	8255	FÁBIO COELHO BARROSO	27*****56 SSP/SP	7	26	75	108	1,5	109,5		CLASSIFICADO(A)

(07) Processo nº 1000368-52.2022.8.11.0094
 (23) Processo nº 1016338-28.2023.4.01.3600

Protocolo 1586285

EXTRATO DO CONTRATO Nº 019/2024/SEPLAG

PROCESSO: SEPLAG-PRO-2023/12256
 DAS PARTES: O ESTADO DE MATO GROSSO, por intermédio da SECRETARIA DE ESTADO DE PLANEJAMENTO E GESTÃO e a EMPRESA MERCATTO COMERCIALIZADORA DE ENERGIA LTDA - CNPJ 37.028.928/0001-94.
 DO OBJETO: O objeto do presente instrumento é a contratação de serviço especializado de fornecimento de energia elétrica, através do Ambiente de Contratação Livre (ACL), de maneira parcelada, na modalidade varejista, com preço fixo e encargos inclusos, com o objetivo de reduzir os custos com energia elétrica do Governo do Estado de Mato Grosso. Vinculam esta contratação, independentemente de transcrição: O Edital do Pregão Eletrônico nº 004/2024/SAAS/SEPLAG/MT, o Termo de Referência nº 002/2023/CS/SGS/SEAPS/SEPLAG com seus anexos e proposta da contratada.
 DO VALOR: O valor total do presente contrato é de R\$ 111.493.959,51 (cento e onze milhões quatrocentos e noventa e três mil novecentos e cinquenta e nove reais e cinquenta e um centavos).
 DA VIGÊNCIA: O prazo de vigência deste termo de contrato é de 60 (sessenta) meses, contados da assinatura deste termo, adstrito a existência de créditos orçamentários.
 DA DOTAÇÃO ORÇAMENTÁRIA: O(s) recurso(s) para pagamento do(s) produto(s) será(ão) da(s) seguinte(s) dotação(ões) orçamentária(s): UO 11101/ Projeto Atividade 1267/ Elemento de despesa 339039/ Fonte de recurso 15000000.
 Cuiabá - MT, 14 de maio de 2024.
 ASSINAM: Sr. Basílio Bezerra Guimarães dos Santos - Secretário de Estado de Planejamento e Gestão/CONTRATANTE e o Sr. Mailson João Demari Nicaretta/CONTRATADA.

Protocolo 1586268

CGE**CONTROLADORIA GERAL DO ESTADO****EXTRATO DO 4º TERMO ADITIVO AO CONTRATO ADMINISTRATIVO Nº 002/2021/CGE (Processo Administrativo SIGADOC n. CGE-PRO-2023/00551.01)**

I - CONTRATANTE: CONTROLADORIA GERAL DO ESTADO
II - CONTRATADO: EMPRESA MATO-GROSSENSE DE TECNOLOGIA DA INFORMAÇÃO - MTI, CNPJ/MF n. 15.011.059/0001-52.
III - OBJETO: O presente Termo Aditivo tem por objeto a prorrogação do prazo de vigência do Contrato Administrativo nº. 002/2021/CGE/MT, por um período de mais 12 (doze) meses.
IV - VIGÊNCIA: 13/05/2024 a 13/05/2025.
V - VALOR: O valor global do contrato permanecerá inalterado, na quantia de R\$ 1.403.507,06 (um milhão, quatrocentos e três mil, quinhentos e sete reais e seis centavos).
VI - FUNDAMENTAÇÃO: Artigo 57, inciso II, da Lei Federal nº. 8.666/93 e suas alterações, bem como nas Cláusulas Quarta - Da Vigência e Décima Segunda - Das Alterações do Contrato Administrativo n. 002/2021/CGE/MT.
VII - DOT. ORÇAMENTÁRIA: Proj/Ativ. 036/2009, elemento e subelemento de despesa: 3.3.90.40.009 e, fonte: 1.500.0000.
VIII - ASSINAM: PAULO FARIAS NAZARETH NETTO - Secretário-Controlador Geral do Estado - Contratante e CLEBERSON ANTONIO SÁVIO GOMES - Contratada.

Protocolo 1585777

SEFAZ

SECRETARIA DE ESTADO DE FAZENDA

COORD. DE CONTROLE E TRAMITAÇÃO DE PROC. ADM.
TRIBUTÁRIO - CPAT

NOTIFICAÇÃO_GERAL

A COORDENADORIA DE CONTROLE E TRAMITAÇÃO DE PROCESSO ADMINISTRATIVO TRIBUTÁRIO - CPAT, por intermédio desta publicação do edital de Notificação, considera que fica(m) notificado(s) o(s) contribuinte(s) da emissão da(s) INTIMAÇÃO(ÕES), conforme abaixo. A partir da publicação deste Edital, fica(m) notificado(s) o(s) contribuinte(s) abaixo relacionado(s) a tomar(em) conhecimento de pendência(s) junto à SECRETARIA DE ESTADO DE FAZENDA DE MATO GROSSO - SEFAZ/MT. O detalhamento da pendência poderá ser verificado por meio de acesso a Notificação no Portal da SEFAZ/MT (www.sefaz.mt.gov.br).

No caso de contribuintes inscritos: no menu "Acesso Restrito", selecionar "Contabilistas/Empresas", informar "Tipo de Usuário/Login/Senha/Captcha", selecionar no menu "Sistema de Notificação Eletrônica" > "Pesquisar Notificação por Número" e informar o número da notificação abaixo relacionada. No caso de pessoa física ou jurídica não inscrita: no menu "Acessos", selecionar "Serviços" > "Intimação/Notificação" e clicar em "Consulta". No link do serviço informar: o número da Notificação, o tipo de pessoa, o número do CPF/CNPJ do Contribuinte, o código verificador da notificação e o código da imagem. Para solicitação do código verificador da notificação: acessar o Portal www.sefaz.mt.gov.br, no menu "Acessos" selecionar "SEFAZ PARA VOCÊ" (caso ainda não seja cadastrado clicar em "Não tem acesso ao Sistema"), selecionar no Portal de Serviços "Notificações" > "Serviços de Notificações" e no campo "Descrição" especificar CPF ou CNPJ do solicitante do código verificador e o número da notificação constante neste edital. Após estes procedimentos, será enviado um e-mail para o endereço eletrônico vinculado, informando o número do Código Verificador.

Contribuinte	Inscrição Estadual	Número Documento	Nº da Notificação
IMPACTO INSUMOS AGRICOLA LTDA	133558509		272072/1719/96/2024

COORDENADORIA DE MONITORAMENTO ELETRÔNICO - CMTE

NOTIFICAÇÃO

Por meio deste Edital, fica(m) notificado(s) o(s) contribuinte(s) abaixo a tomar(em) conhecimento de pendência(s) junto à SEFAZ/MT, em www.sefaz.mt.gov.br. No caso de contribuintes inscritos: Menu "Acesso Restrito", destinado ao "Contribuinte" ou "Contabilista", na opção "Sistema de Notificação Eletrônica" > "Pesquisar Notificação por Número" > informar o número da notificação. No caso de pessoa física ou jurídica não inscrita: no Menu "Serviços", na opção "Intimação/Notificação" > clicar no "Link do serviço" > informar: 1) o nº da Notificação; 2) tipo de pessoa; 3) o nº do CPF/CNPJ do Contribuinte; 4) o código verificador da notificação e 5) código da imagem. Para solicitação do código verificador da notificação: acessar o portal www.sefaz.mt.gov.br > SEFAZ PARA VOCÊ > Atendimento ao Cidadão > Notificações > Serviços de notificações e no campo "Descrição" do ticket, deverá especificar CPF ou CNPJ do solicitante do código verificador e o nº da notificação publicada em diário oficial.

Contribuinte	Inscrição Estadual	Número Documento	Nº da Notificação
AGROMAN COMERCIO ATACADISTA LTDA	140585141		325443/1825/68/2024
COMPROL COMERCIO LTDA	140588035		325656/1825/68/2024

Protocolo 1586158

SECOM

SECRETARIA DE ESTADO DE COMUNICAÇÃO

ATO DE DISPENSA DE LICITAÇÃO Nº 005/2024

A SECRETARIA DE ESTADO DE COMUNICAÇÃO DE MATO GROSSO, por intermédio do Secretário Adjunto de Administração Sistemática, com fundamento no art. 75, inciso II, da Lei Federal nº. 14.133/2021, e considerando estarem presentes nos autos do processo nº. SECOM-PRO-2024/02738, os pressupostos autorizativos da legislação que rege a matéria, ratifica e torna pública a contratação, por **DISPENSA DE LICITAÇÃO**, com a empresa: **MEDIATIZE INTERMEDIANDO SOLUÇÕES LTDA - CNPJ: 45.369.129/0001-00**, com sede à Travessa General Francisco de Paula nº 50 Bairro: Araes - Cuiabá-MT, CEP: 78.005-750, no valor de R\$ 20.000,00 (vinte mil reais), cujo objeto é contratação de empresa especializada no fornecimento de link de internet móvel via satélite, na dotação orçamentária: Projeto Atividade 2009; Fonte 1.500.0000, Natureza da Despesa 33.90.40-00.

Cuiabá-MT, 14 de maio de 2024.

Adriano de Souza Morais
Secretário Adjunto de Administração Sistemática
Secretaria de Comunicação do Estado de Mato Grosso
SECOM

Protocolo 1586190

SEMA

SECRETARIA DE ESTADO DE MEIO AMBIENTE

CONSELHO ESTADUAL DO MEIO AMBIENTE - CONSEMA
EDITAL Nº 06/2024 - 5ª REUNIÃO ORDINÁRIA DE 2024

A Presidente do Conselho Estadual do Meio Ambiente - CONSEMA, torna pública a 5ª Reunião Ordinária do Conselho Pleno, que será realizada na data de 29 de maio de 2024, das 08:30h às 12:00h, por videoconferência,

- Conferência de "Quórum".
- Abertura da Sessão.
- Informes da Secretaria Executiva do CONSEMA.
- Ata 3ª e 4ª Reunião Ordinária de 2024 e da 1ª Reunião Extraordinária.
- Apresentação de matéria em regime de urgência.
- Apresentação de pedidos de inversão de pauta.
- Pauta da Reunião:

1º. Processo nº 43922/2022 - Ginco Urbanismo Ltda. - Referendo de LP.

2º. Processo nº 361633/2021 - CGH Rio dos Papagaios - Recomendação de Dispensa de EIA/RIMA.

3º. Processo nº 7000130/2024 - Oeste Construtora Ltda. - Recomendação de Dispensa de EIA/RIMA.

4º. Processo nº 7003206/2023 - Pícolo Comércio de Madeira Ltda. - Recomendação de Dispensa de EIA/RIMA.

Cuiabá, 14 de maio de 2024.

Mauren Lazzaretti
Presidente do CONSEMA

Protocolo 1586252

A Secretaria de Estado de Meio Ambiente - SEMA/MT torna pública as Portarias. O inteiro teor das Portarias encontra-se disponível no site: www.sema.mt.gov.br, no link específico de Recursos Hídricos/Outorga/Atos de Outorga.

Portaria nº 513 de 08 de maio de 2024, outorga a RENAM SPIERING, inscrito no CPF:571.878.351-91, referente ao Processo nº 1798/2023, o direito de uso dos Recursos Hídricos para captação de água no Córrego do Caçador, Fazenda Água Santa, PARA IRRIGAÇÃO de uma área total de 136,4 ha, às coordenadas: Lat. 11°48'11,16"S, Long.56°39'45,59"W com vazão máxima de captação de 0,1514 m³/s (545 m³/h ou 151,4L/s), na Bacia Hidrográfica Amazônica, Unidade de Planejamento e Gerenciamento UPG A-12 - Arinos, no Município de PORTO DOS GAÚCHOS - MT, com validade até 05/07/2029.

Portaria nº 514 de 08 de maio de 2024, Declara Reserva de Disponibilidade Hídrica (DRDH) para a AGÊNCIA NACIONAL DE ENERGIA ELÉTRICA - ANEEL, CNPJ:02.270.669/0001-29, referente ao Processo nº 1184/2024, na seção do rio Piolhinho, UPG: A-15 - Guaporé, Bacia Hidrográfica Amazônica, para a Pequena Central Hidrelétrica (PCH) Piolhinho, outorga o direito de uso de recursos hídricos para GERAÇÃO DE ENERGIA, nas coordenadas: Lat.13°54'15,90" S, Long.59°54'52,50" W, no Município de COMODORO - MT, com validade até 18/05/2027.

Portaria nº 515 de 08 de maio de 2024, outorga a PASQUALLI AGROPECUARIA LTDA, inscrito no CNPJ: 41.356.772/0001-48, referente ao Processo nº 3467/2023, o direito de uso de recursos hídricos para captação/derivação superficial direta no Rio Sepotuba e no Córrego do Meio, para a finalidade de IRRIGAÇÃO de 289,31 ha, com as seguintes características: **Captação 1** (no rio Sepotuba) às coordenadas geográficas Lat. 14°29'25,73"S e Long. 57°25'22,53"W com vazão máxima de captação de 0,102114 m³/s (367,61 m³/h ou 102 L/s), para atendimento de 1 pivô central com área irrigada de 63,88 ha; **Captação 2** (no córrego do Meio) _ bombeamento mestre_ às coordenadas geográficas Lat. 14°31'14,24"S e Long. 57°23'50,80"W com vazão máxima de captação de 0,316050 m³/s (1.137 m³/h ou 316 L/s), para atender a 01 (um) reservatório de 49.888 m³, que suprirá de água a 3 pivôs centrais com área irrigada total de 225,43ha. Na Fazenda São Domingos, CAR: MT 54678/2018, zona rural Município de TANGARÁ DA SERRA/MT, na Unidade de Planejamento e Gerenciamento UPG: P-2- Alto Paraguai Médio, Bacia Hidrográfica do Paraguai, com validade até 08/05/2034.

Portaria nº 518 de 10 de maio de 2024, Outorga ao CURTUME JANGADA S/A, CNPJ 02.166.345/0001-45, doravante denominado outorgado, o direito de uso dos Recursos Hídricos para captação de água e diluição de efluente no rio Jangada, com a finalidade de uso em indústria, no município de JANGADA/MT, Bacia Hidrográfica do Paraguai, Unidade de Planejamento e Gerenciamento UPG P-04 (Alto Rio Cuiabá), com as seguintes características: **Captação (PT 01)** _ às coordenadas geográficas: Lat.15°14'37,70"S e Long. 56°26'59,10"W, com vazão máxima de captação de 0,0069 m³/s, durante 10 horas por dia, 24 dias por mês; **Diluição de efluentes (PT 02)**: às coordenadas geográficas : Lat.15°14'40,65"S, Long.56°27'6,70"W, com concentração máxima de DBO de 100,00 mg/L.. As vazões de lançamento de 0,005 m³/s (18 m³/hora ou 5 L/s) e vazão de diluição de 0,11875 m³/s, 24 hs/dia, 26 dias por mês (Carga Max. DBO Kg/dia de 43,20), com validade até 15/08/2029.

Portaria nº 520 de 10 de maio de 2024, outorga a ANDRÉ LUIZ MARTELLI, inscrito no CPF: 046.892.731-03, referente ao Processo nº 3081/2022, o direito de uso dos Recursos hídricos para captação superficial no córrego sem denominação afluente do Rio do Sangue, com a finalidade de IRRIGAÇÃO de 170 ha, com as seguintes características: **Captação superficial 01** _ no Córrego sem denominação afluente do rio do Sangue nas coordenadas: Lat.12°53'14,50"S, Long.57°11'08,30"W, e vazão máxima de captação de 647,64 m³/h (0,179936m³/s ou 179,9 L/s). Na Fazenda Primavera X, zona rural do Município de NOVA MARINGÁ/MT, na Unidade de Planejamento e Gerenciamento UPG: A-13 - Sangue, Bacia Hidrográfica Amazônica, com validade até 09/05/2030.

Portaria nº 529 de 13 de maio de 2024, outorga a CONSTELAÇÃO ADMINISTRADORA DE BENS E PARTICIPAÇÕES LTDA, inscrita no CNPJ: 05.738.337/0001-14, referente ao Processo nº 2189/2023, o direito de uso de Recursos Hídricos, para captações no córrego Lajes e no reservatório formado por barramento no córrego Lajes, afluente do Rio das Mortes, para a finalidade de irrigação de 338 ha, com as seguintes características: **Captação 01** _ no reservatório formado por barramento no córrego Lajes, afluente do Rio das Mortes, nas coordenadas geográficas: Lat.15°25'19,74"S Long.55°05'58,61"W; e vazão máxima de captação de 349,2 m³/h (0,09700 m³/s ou 97,0 L/s), a captação atende 01 (um) equipamento de irrigação (pivô central 02), com área irrigada de 100 ha; **Captação 02**_ no reservatório formado por barramento no córrego Lajes, afluente do Rio das Mortes, nas coordenadas geográficas: Lat.15°25'19,96"S Long.55°05'58,48"W; e vazão máxima de captação de 450 m³/h (0,125 m³/s ou 125,0 L/s), a captação atende 01 (um) equipamento de irrigação (pivô central 01), com área irrigada de 118 ha; **Captação 03**_ no córrego Lajes, afluente do Rio das Mortes, nas coordenadas geográficas: Lat.15°24'51,28"S Long.55°06'04,88"W; e vazão máxima de captação de 432 m³/h (0,1200 m³/s ou 120,0 L/s), a captação atenderá 01 (um) equipamento de irrigação (pivô central 03), com área irrigada de 120 ha. Na Fazenda Cristalina, CAR_MT64092/2018, zona rural Município de CAMPO VERDE/MT, na Unidade de Planejamento e Gerenciamento UPG: TA-4- Alto Rio das Mortes, Bacia Hidrográfica do Tocantins-Araguaia, com validade até 09/05/2030.

Lilian Ferreira dos Santos

Secretaria Adjunta de Licenciamento Ambiental e Recursos Hídricos
GSALARH/SEMA-MT

Protocolo 1585854

3º TERMO ADITIVO DE PRAZO DO TERMO DE COOPERAÇÃO Nº 0034/2018/SEMA/MT

Processo nº: SEMA-PRO-2022/03946

Cooperante: Secretaria de Estado de Meio Ambiente - SEMA/MT

Cooperado: Município de Nova Xavantina/MT

Objeto: O presente instrumento tem como objeto prorrogar o prazo de vigência do Termo de Cooperação Técnica nº 0034/2018/SEMA-MT, que entre si celebram a Secretaria de Estado de Meio Ambiente - SEMA/MT (Cooperante) e o Município de Nova Xavantina (Cooperado) a partir de 16/05/2024 pelo período de 02(dois) anos.

Data da Assinatura: 09/05/2024

Vigência: 16/05/2024 a 16/05/2026

Signatários:

Mauren Lazzaretti

CPF: 867.141.041-20

João Machado Neto

CPF: 581.980.241-15

Protocolo 1585894

EXTRATO DE TERMO DE RECEBIMENTO SEMA-PRO-2022/01727.01

COMPROMISSÁRIO: MARCOS HÖFIG, portador do RG N. 12.430.912-4 inscrito no CPF nº 081.944.198-83 com endereço na Rua Jacuruci, n. 184, apto. 64 Itaim Bibi São Paulo/SP, e HELDER HÖFIG, portador do RG N. 12430895 inscrito no CPF nº 088.008.708-05 com endereço na Avenida Coronel Jose soares Marcondes, n. 1078, Vila Euclides, Presidente Prudente /SP.

COMPROMITENTE: MAUREN LAZZARETTI, brasileira, casada, portadora da Cédula de Identidade nº. 1031778-3 e do CPF nº. 867.141.041-20, com endereço no Centro Político Administrativo, Palácio Paiaguás, CEP: 78.050-970, Cuiabá/MT.

OBJETOS

53 unidades - monitores Dell 23.8" - DANFE Nº 006189892

100 unidades - monitores Dell 24" - DANFE Nº 006172165

56 unidades - monitores Dell 24" - DANFE Nº 006172396

13 Kits de computadores, contendo cada kit:

01 (um) Microcomputador Dell Optiplex - DANFE Nº 006165525

01 (um) Mouse óptico - DANFE Nº 006165525

01 (um) Teclado alfanumérico - DANFE Nº 006165525

02 (dois) monitores Dell 24" - DANFE Nº 006109709

01 (um) Cabo adaptador Displayport para HDMI HP - DANFE Nº 088

01 (um) Adaptador Dell Displayport M para VGA F - DANFE Nº 088

Os bens descritos foram recebidos pela Gerencia de Patrimônio Mobiliário em cumprimento ao Ofício nº 07775/2023/GD/SEMA, referente as Parcelas de janeiro, Fevereiro e parcial de Março/2024. Processo administrativo nº SEMA-PRO-2022/01727 - aos autos celebrado no Procedimento Administrativo nº 217438/2019, entre a Procuradoria-Geral do Estado PGE e a SEMA.

ASSINADO: Em Cuiabá - MT, 14 de maio de 2024.

ASSINAM: Mauren Lazzaretti - Secretária de Estado de Meio Ambiente;

Protocolo 1585979

EXTRATO DE TERMO DE RECEBIMENTO
SEMA-PRO-2022/01727.16

COMPROMISSÁRIO: MARCOS HÖFIG, portador do RG nº. 12.430.912-4 inscrito no CPF nº 081.944.198-83 com endereço na Rua Jacuruci, n. 184, apto. 64 Itaim Bibi São Paulo/SP, e **HELDER HÖFIG**, portador do RG nº. 12430895 inscrito no CPF nº: 088.008.708-05 com endereço na Avenida Coronel Jose soares Marcondes, n. 1078, Vila Euclides, Presidente Prudente /SP.

COMPROMITENTE: SECRETARIA DE ESTADO DE MEIO AMBIENTE, inscrita no CNPJ nº 03.507.415/0023-500, com endereço no Centro Político Administrativo, Palácio Paiaguás, CEP: 78.050-970, Cuiabá/MT - ATO Nº 5.363/2022, Secretária da Secretária de Estado de Meio Ambiente - SEMA.

- Prestação de serviço de consultoria técnica de projetos de engenharia e arquitetura do Centro de Eventos do Parque Novo Mato Grosso no Valor de R\$ 115.324,69 - Nota Fiscal nº 192)

Os serviços foram recebidos em sua totalidade pela MT Participações e Projetos S/A, para a construção do Centro de Eventos do Parque Novo Mato Grosso, localizado no município de Cuiabá-MT, em cumprimento ao Termo de Compromisso de Ajustamento de Conduta nº 001/2022, celebrado entre o Estado de Mato Grosso, através da Secretaria de Estado de Meio Ambiente, por intermédio da Procuradoria-Geral do Estado e os Compromissários, no bojo do Processo Administrativo nº 217438/2019 (SIGADOC SEMA-PRO-2022/01727), Cláusula Terceira - Parágrafo Primeiro, Ofício nº 02239/2024/GD/SEMA, item 01.

ASSINADO: Em Cuiabá-MT, 02 de abril de 2024.

ASSINAM: Mauren Lazzaretti - Secretária de Estado de Meio Ambiente
Wener Santos - Presidente da MT Participações e Projetos S/A.

Protocolo 1586203

Termo de Compromisso de Compensação de Área de Reserva Legal em déficit TCC nº 1142/2024

COMPROMITENTE: O Estado de Mato Grosso, por intermédio da SEMA/MT. **COMPROMISSADO:** Nelson Valdemar Konzen, CNPJ nº 308.025.479-15, proprietário/possuidor do imóvel rural denominado FAZENDA ITAMOROTI, inscrito no MT73128/2017 e CAR Federal MT-5106802-CCFFA50141C41A1B83507E0E70B05FC **OBJETO:** O compromissado se obriga a apresentar perante a SEMA/MT, projeto de compensação da área de Reserva Legal em déficit na extensão de 176,87370000000001 hectares (bioma Amazônia), por outra área equivalente em extensão, localizada no mesmo bioma, nos termos do art. 66, § 6º, da Lei 12.651/2012. **DA VIGÊNCIA:** O prazo para apresentação do projeto de compensação será de 01 (um) ano, a contar da assinatura do presente Termo. **DATA DA ASSINATURA:** 13/05/2024. **SIGNATÁRIOS:** Nelson Valdemar Konzen e Luciane Bertinato, secretária adjunta de gestão ambiental - SAGA/SEMA (Portaria nº 008/2023/SEMA/MT). O documento original encontra-se assinado digitalmente no SIMCAR.

Protocolo 1586207

Termo de Compromisso de Compensação de Área de Reserva Legal em déficit TCC nº 4829/2024

COMPROMITENTE: O Estado de Mato Grosso, por intermédio da SEMA/MT. **COMPROMISSADO:** Reinaldo Marques Queiroz, CNPJ nº 266.628.336-49, proprietário/possuidor do imóvel rural denominado FAZENDA UBERLANDIA, inscrito no MT86867/2017 e CAR Federal MT-5106174- 2C76C7B74F5A4AC6BBFEE2492059E9D1 **OBJETO:** O compromissado se obriga a apresentar perante a SEMA/MT, projeto de compensação da área de Reserva Legal em déficit na extensão de 173,89519999999999 hectares (bioma Cerrado), por outra área equivalente em extensão, localizada no mesmo bioma, nos termos do art. 66, § 6º, da Lei 12.651/2012. **DA VIGÊNCIA:** O prazo para apresentação do projeto de compensação será de 01 (um) ano, a contar da assinatura do presente Termo. **DATA DA ASSINATURA:** 13/05/2024. **SIGNATÁRIOS:** Reinaldo Marques Queiroz e Luciane Bertinato, secretária adjunta de gestão ambiental - SAGA/SEMA (Portaria nº 008/2023/SEMA/MT). O documento original encontra-se assinado digitalmente no SIMCAR.

Protocolo 1586209

Termo de Compromisso de Compensação de Área de Reserva Legal em déficit TCC nº 4985/2024

COMPROMITENTE: O Estado de Mato Grosso, por intermédio da SEMA/MT. **COMPROMISSADO:** AGROPECUARIA PORTO FELIZ LTDA, CNPJ nº 42.279.321/0001-17, proprietário/possuidor do imóvel rural denominado FAZENDA PORTO FELIZ IV, inscrito no MT119833/2017 e CAR Federal MT-5107065 - FEA42A7A3276436BB80089041487713C **OBJETO:** O compromissado se obriga a apresentar perante a SEMA/MT, projeto de compensação da área de Reserva Legal em déficit na extensão de 108,9311 hectares (bioma Amazônia), por outra área equivalente em extensão, localizada no mesmo bioma, nos termos do art. 66, § 6º, da Lei 12.651/2012. **DA VIGÊNCIA:** O prazo para apresentação do projeto de compensação será de 01 (um) ano, a contar da assinatura do presente Termo. **DATA DA ASSINATURA:** 13/05/2024. **SIGNATÁRIOS:** AGROPECUARIA PORTO FELIZ LTDA e Luciane Bertinato, secretária adjunta de gestão ambiental - SAGA/SEMA (Portaria nº 008/2023/SEMA/MT). O documento original encontra-se assinado digitalmente no SIMCAR.

Protocolo 1586212

Termo de Compromisso de Compensação de Área de Reserva Legal em déficit TCC nº 4989/2024

COMPROMITENTE: O Estado de Mato Grosso, por intermédio da SEMA/MT. **COMPROMISSADO:** Paulo Silas De Moraes Junior, CNPJ nº 622.313.321-91, proprietário/possuidor do imóvel rural denominado FAZENDA NOSSA SENHORA DE APARECIDA, inscrito no MT109141/2019 e CAR Federal MT- 5101407-593D20E7535D49E78CE2AE71C90827CB - **OBJETO:** O compromissado se obriga a apresentar perante a SEMA/MT, projeto de compensação da área de Reserva Legal em déficit na extensão de 465,29700000000003 hectares (bioma Amazônia), por outra área equivalente em extensão, localizada no mesmo bioma, nos termos do art. 66, § 6º, da Lei 12.651/2012. **DA VIGÊNCIA:** O prazo para apresentação do projeto de compensação será de 01 (um) ano, a contar da assinatura do presente Termo. **DATA DA ASSINATURA:** 13/05/2024. **SIGNATÁRIOS:** Paulo Silas De Moraes Junior e Luciane Bertinato, secretária adjunta de gestão ambiental - SAGA/SEMA (Portaria nº 008/2023/SEMA/MT). O documento original encontra-se assinado digitalmente no SIMCAR.

Protocolo 1586214

Termo de Compromisso para Recuperação de Área Degradada TCR nº 2919/2024

COMPROMITENTE: O Estado de Mato Grosso, por intermédio da SEMA/MT. **COMPROMISSADO:** Erpidio Rinaldi, CNPJ/MF sob o nº 411.662.481-00, proprietário/possuidor do imóvel rural denominado SÍTIO SANTA MADALENA I, inscrito no CAR MT66205/2018 e CAR Federal MT-5106299-D555C7A36EAF46AB81121C26130AEA72. **OBJETO:** O presente TCR tem por objeto a recomposição de Áreas de Preservação Permanente Degradadas do imóvel rural situado no município de Paranaíta/MT. **DA VIGÊNCIA:** O compromissado se obriga a recuperar as APPDs mediante a execução do Projeto de Recuperação de Áreas Degradadas ou Alteradas (PRADA), já aprovado pela SEMA/MT, visando atingir os indicadores ambientais consignados no prazo máximo de 10 anos para APP. **DATA DA ASSINATURA:** 13/05/2024. **SIGNATÁRIOS:** Erpidio Rinaldi e Luciane Bertinato, secretária adjunta de gestão ambiental - SAGA/SEMA/MT (Portaria nº 008/2023/SEMA/MT). O documento original encontra-se assinado digitalmente no SIMCAR.

Protocolo 1586224

Termo de Compromisso para Recuperação de Área Degradada TCR nº 3932/2023

COMPROMITENTE: O Estado de Mato Grosso, por intermédio da SEMA/MT. **COMPROMISSADO:** ALEXANDRA APARECIDA PERINOTO, CNPJ/MF sob o nº 581.793.721-20, proprietário/possuidor do imóvel rural denominado FAZENDA AGROMASTER II, inscrito no CAR MT230783/2022 e CAR Federal MT-5103056-AB7CE61F62E44095AB6125DD4F047688. **OBJETO:** O presente TCR tem por objeto a recomposição de Áreas de Preservação Permanente Degradadas do imóvel rural situado no município de Cláudia/MT. **DA VIGÊNCIA:** O compromissado se obriga a recuperar as APPDs mediante a execução do Projeto de Recuperação de Áreas Degradadas ou Alteradas (PRADA), já aprovado pela SEMA/MT, visando atingir os indicadores ambientais consignados no prazo máximo de 10 anos para APP. **DATA DA ASSINATURA:** 13/05/2024. **SIGNATÁRIOS:** ALEXANDRA APARECIDA PERINOTO e Luciane Bertinato, secretária adjunta de gestão ambiental - SAGA/SEMA/MT (Portaria nº 008/2023/SEMA/MT). O documento original encontra-se assinado digitalmente no SIMCAR.

Protocolo 1586227

Termo de Compromisso para Recuperação de Área Degradada TCR nº 4377/2023

COMPROMITENTE: O Estado de Mato Grosso, por intermédio da SEMA/MT. COMPROMISSADO: PERPÉTUA NEVES ALVES, CNPJ/MF sob o nº 171.540.731-87, proprietário/possuidor do imóvel rural denominado FAZENDA BONITA, inscrito no CAR MT70500/2017 e CAR Federal MT-5105903-0C2297508F244260BB506FD197A842A3. OBJETO: O presente TCR tem por objeto a recomposição de Áreas de Preservação Permanente Degradadas do imóvel rural situado no município de Nobres/MT. DA VIGÊNCIA: O compromissado se obriga a recuperar as APPDs mediante a execução do Projeto de Recuperação de Áreas Degradadas ou Alteradas (PRADA), já aprovado pela SEMA/MT, visando atingir os indicadores ambientais consignados no prazo máximo de 6 anos para APP. DATA DA ASSINATURA: 13/05/2024. SIGNATÁRIOS: PERPÉTUA NEVES ALVES e Luciane Bertinato, secretária adjunta de gestão ambiental - SAGA/SEMA/MT (Portaria nº 008/2023/SEMA/MT). O documento original encontra-se assinado digitalmente no SIMCAR.

Protocolo 1586231

A Secretaria de Estado de Meio Ambiente - SEMA, torna público o **indeferimento da solicitação de outorga de direito de uso de água subterrânea**, para **Curtume Jangada S.A.**, inscrito no CNPJ: **02.166.345/0001-45**, referente ao Processo nº 2390/2023, conforme Parecer Técnico nº 1388/2024.

LILIAN FERREIRA DOS SANTOS

Secretária Adjunta de Licenciamento Ambiental e Recursos Hídricos
GSALARH/SEMA-MT

A Secretaria de Estado de Meio Ambiente - SEMA, torna público que **concedeu Autorização de Perfuração de Poço Tubular** para os seguintes usuários:

Autorização nº 1121/2024: CONCESSIONÁRIA ÁGUAS DE JUARA LTDA, CNPJ: 03.689.021/0001-54, Processo nº 956/2024. O poço tubular será construído no Bairro Recreio Santa Cruz, município **Juara/MT**. O uso da água será para fins: **outros usos**. Coordenadas Geográficas DATUM SIRGAS 2000: **PT 01 - Lat. 11°16'40.72"S e Long. 57°29'56.19"W**. A profundidade pretendida do poço é de 23 metros com diâmetro de revestimento 4". A empresa perfuradora será a Pantanal Serviços Geológicos e Ambientais LTDA, e o geólogo responsável pela elaboração do projeto, perfuração do poço e acompanhamento da construção, será o Sr. Mauricio de Santana Barros, CREA 1200681142. Essa autorização vigorará até **13 de novembro de 2024**, e refere-se apenas a construção o poço tubular.

Autorização nº 1129/2024: PORTO BELO EMPREENDIMENTOS IMOBILIARIOS SPE LTDA, CNPJ: 39.360.820/0001-20, Processo nº 5787/2023. O poço tubular será construído no município: **Nova Ubiratã/MT**. O uso da água será para fins: **outros usos**. Coordenadas Geográficas DATUM SIRGAS 2000: **PT 01 - Lat. 13°1'53.47"S e Long. 55°15'48.03"W**. A profundidade pretendida do poço é de 92 metros com diâmetro de revestimento 6". A empresa perfuradora será a Imt Com. Tecnologia Em Poços Art. Eireli-Me, e a geóloga responsável pela elaboração do projeto, perfuração do poço e acompanhamento da construção, será a Sra. Kamila Martins Dos Anjos, CREA 1210484587. Essa autorização vigorará até **13 de novembro de 2024**, e refere-se apenas a construção o poço tubular.

Autorização nº 1130/2024: GUILHERME FRANCO DE CARVALHO, CPF: 545.518.381-87, Processo nº 664/2024. O poço tubular será construído na Chácara São Francisco, zona rural no município **Cuiabá/MT**. O uso da água será para fins: **outros usos**. Coordenadas Geográficas DATUM SIRGAS 2000: **PT 01 - Lat. 15°31'37.00"S e Long. 56°8'16.00"W; PT 02 - Lat. 15°31'50.00"S e Long. 56°8'24.00"W; PT 03 - Lat. 15°31'45.00"S e Long. 56°8'18.00"W; e PT 04 - Lat. 15°31'35.00"S e Long. 56°8'10.00"W**. A profundidade pretendida do poço é de 100 metros com diâmetro de revestimento 6". A empresa perfuradora será a Hidro Oeste Poço Artesiano, e a geóloga responsável pela elaboração do projeto, perfuração do poço e acompanhamento da construção, será a Sra. Valdenice Ferreira Da Silva, CREA 1204976309. Essa autorização vigorará até **13 de novembro de 2024**, e refere-se apenas a construção o poço tubular.

Protocolo 1586234

Termo de Compromisso para Recuperação de Área Degradada TCR nº 4693/2024

COMPROMITENTE: O Estado de Mato Grosso, por intermédio da SEMA/MT. COMPROMISSADO: Dhiogo Falcao Pereira, CNPJ/MF sob o nº 876.467.061-91, proprietário/possuidor do imóvel rural denominado FAZENDA 15 DE MAIO, inscrito no CAR MT242055/2023 e CAR Federal MT-5107859-550BCF027E3C4813A6E0703AECBC8AF4. OBJETO: O presente TCR tem por objeto a recomposição de Áreas de Preservação Permanente Degradadas do imóvel rural situado no município de São Félix do Araguaia/MT. DA VIGÊNCIA: O compromissado se obriga a recuperar as APPDs mediante a execução do Projeto de Recuperação de Áreas Degradadas ou Alteradas (PRADA), já aprovado pela SEMA/MT, visando atingir os indicadores ambientais consignados no prazo máximo de 10 anos para APP. DATA DA ASSINATURA: 13/05/2024. SIGNATÁRIOS: Dhiogo Falcao Pereira e Luciane Bertinato, secretária adjunta de gestão ambiental - SAGA/SEMA/MT (Portaria nº 008/2023/SEMA/MT). O documento original encontra-se assinado digitalmente no SIMCAR.

Protocolo 1586235

Termo de Compromisso para Recuperação de Área Degradada TCR nº 4829/2024

COMPROMITENTE: O Estado de Mato Grosso, por intermédio da SEMA/MT. COMPROMISSADO: Reinaldo Marques Queiroz, CNPJ/MF sob o nº 266.628.336-49, proprietário/possuidor do imóvel rural denominado FAZENDA UBERLANDIA, inscrito no CAR MT86867/2017 e CAR Federal MT-5106174- 2C76C7B74F5A4AC6BBFEE2492059E9D1. OBJETO: O presente TCR tem por objeto a recomposição de Áreas de Preservação Permanente Degradadas do imóvel rural situado no município de Nova Nazaré/MT. DA VIGÊNCIA: O compromissado se obriga a recuperar as APPDs mediante a execução do Projeto de Recuperação de Áreas Degradadas ou Alteradas (PRADA), já aprovado pela SEMA/MT, visando atingir os indicadores ambientais consignados no prazo máximo de 10 anos para APP. DATA DA ASSINATURA: 13/05/2024. SIGNATÁRIOS: Reinaldo Marques Queiroz e Luciane Bertinato, secretária adjunta de gestão ambiental - SAGA/SEMA/MT (Portaria nº 008/2023/SEMA/MT). O documento original encontra-se assinado digitalmente no SIMCAR.

Protocolo 1586238

Termo de Compromisso para Recuperação de Área Degradada TCR nº 4879/2024

COMPROMITENTE: O Estado de Mato Grosso, por intermédio da SEMA/MT. COMPROMISSADO: Helder Bassan Ruy, CNPJ/MF sob o nº 133.448.158-06, proprietário/possuidor do imóvel rural denominado FAZENDA PORTÃO VERMELHO, inscrito no CAR MT43760/2017 e CAR Federal MT-5102702-57F869DA5B29431A882BA21BF3E816E2. OBJETO: O presente TCR tem por objeto a recomposição de Áreas de Preservação Permanente Degradadas do imóvel rural situado no município de Canarana/MT. DA VIGÊNCIA: O compromissado se obriga a recuperar as APPDs mediante a execução do Projeto de Recuperação de Áreas Degradadas ou Alteradas (PRADA), já aprovado pela SEMA/MT, visando atingir os indicadores ambientais consignados no prazo máximo de 4 anos para APP. DATA DA ASSINATURA: 13/05/2024. SIGNATÁRIOS: Helder Bassan Ruy e Luciane Bertinato, secretária adjunta de gestão ambiental - SAGA/SEMA/MT (Portaria nº 008/2023/SEMA/MT). O documento original encontra-se assinado digitalmente no SIMCAR.

Protocolo 1586239

Termo de Compromisso para Recuperação de Área Degradada TCR nº 4932/2024

COMPROMITENTE: O Estado de Mato Grosso, por intermédio da SEMA/MT. COMPROMISSADO: ANTONIO RODRIGUES DA SILVA, CNPJ/MF sob o nº 006.784.518-50, proprietário/possuidor do imóvel rural denominado LOTE 05 E 06 QD I E LOTE 10 QD H, inscrito no CAR MT196335/2020 e CAR Federal MT-5105176-3480BF29221649899143BAECB4EAF460. OBJETO: O presente TCR tem por objeto a recomposição de Áreas de Preservação Permanente Degradadas do imóvel rural situado no município de Juruena/MT. DA VIGÊNCIA: O compromissado se obriga a recuperar as APPDs mediante a execução do Projeto de Recuperação de Áreas Degradadas ou Alteradas (PRADA), já aprovado pela SEMA/MT, visando atingir os indicadores ambientais consignados no prazo máximo de 6 anos para APP. DATA DA ASSINATURA: 13/05/2024. SIGNATÁRIOS: ANTONIO RODRIGUES DA SILVA e Luciane Bertinato, secretária adjunta de gestão ambiental - SAGA/SEMA/MT (Portaria nº 008/2023/SEMA/MT). O documento original encontra-se assinado digitalmente no SIMCAR.

Protocolo 1586243

Termo de Compromisso para Recuperação de Área Degradada TCR nº 4953/2024

COMPROMITENTE: O Estado de Mato Grosso, por intermédio da SEMA/MT. COMPROMISSADO: Jose Thomé Prediger, CNPJ/MF sob o nº 496.324.931-68, proprietário/possuidor do imóvel rural denominado FAZENDA VALE DO RIO DO SANGUE, inscrito no CAR MT21728/2018 e CAR Federal MT-5108907-DB9048172B284453B184725ACD750833. OBJETO: O presente TCR tem por objeto a recomposição de Áreas de Preservação Permanente Degradadas do imóvel rural situado no município de Nova Maringá/MT. DA VIGÊNCIA: O compromissado se obriga a recuperar as APPDs mediante a execução do Projeto de Recuperação de Áreas Degradadas ou Alteradas (PRADA), já aprovado pela SEMA/MT, visando atingir os indicadores ambientais consignados no prazo máximo de anos para APP. DATA DA ASSINATURA: 13/05/2024. SIGNATÁRIOS: Jose Thomé Prediger e Luciane Bertinato, secretária adjunta de gestão ambiental - SAGA/SEMA/MT (Portaria nº 008/2023/SEMA/MT). O documento original encontra-se assinado digitalmente no SIMCAR.

Protocolo 1586246

Termo de Compromisso para Recuperação de Área Degradada TCR nº 4972/2024

COMPROMITENTE: O Estado de Mato Grosso, por intermédio da SEMA/MT. COMPROMISSADO: Osvaldo José De Carvalho, CNPJ/MF sob o nº 379.261.101-59, proprietário/possuidor do imóvel rural denominado FAZENDA HARMONIA - GLEBA A, inscrito no CAR MT152333/2018 e CAR Federal MT-5106257-E6652248254E460DAF02D82B185E2073. OBJETO: O presente TCR tem por objeto a recomposição de Áreas de Preservação Permanente Degradadas do imóvel rural situado no município de Nova Xavantina/MT. DA VIGÊNCIA: O compromissado se obriga a recuperar as APPDs mediante a execução do Projeto de Recuperação de Áreas Degradadas ou Alteradas (PRADA), já aprovado pela SEMA/MT, visando atingir os indicadores ambientais consignados no prazo máximo de 10 anos para APP. DATA DA ASSINATURA: 13/05/2024. SIGNATÁRIOS: Osvaldo José De Carvalho e Luciane Bertinato, secretária adjunta de gestão ambiental - SAGA/SEMA/MT (Portaria nº 008/2023/SEMA/MT). O documento original encontra-se assinado digitalmente no SIMCAR.

Protocolo 1586248

Termo de Compromisso para Recuperação de Área Degradada TCR nº 4989/2024

COMPROMITENTE: O Estado de Mato Grosso, por intermédio da SEMA/MT. COMPROMISSADO: Paulo Silas De Moraes Junior, CNPJ/MF sob o nº 622.313.321-91, proprietário/possuidor do imóvel rural denominado FAZENDA NOSSA SENHORA DE APARECIDA, inscrito no CAR MT109141/2019 e CAR Federal MT- 5101407-593D20E7535D49E78CE2AE71C90827CB -. OBJETO: O presente TCR tem por objeto a recomposição de Áreas de Preservação Permanente Degradadas do imóvel rural situado no município de Aripuanã/MT. DA VIGÊNCIA: O compromissado se obriga a recuperar as APPDs mediante a execução do Projeto de Recuperação de Áreas Degradadas ou Alteradas (PRADA), já aprovado pela SEMA/MT, visando atingir os indicadores ambientais consignados no prazo máximo de 10 anos para APP. DATA DA ASSINATURA: 13/05/2024. SIGNATÁRIOS: Paulo Silas De Moraes Junior e Luciane Bertinato, secretária adjunta de gestão ambiental - SAGA/SEMA/MT (Portaria nº 008/2023/SEMA/MT). O documento original encontra-se assinado digitalmente no SIMCAR.

Protocolo 1586250

Termo de Compromisso para Recuperação de Área Degradada TCR nº 5016/2024

COMPROMITENTE: O Estado de Mato Grosso, por intermédio da SEMA/MT. COMPROMISSADO: Mirton Antonio Junges, CNPJ/MF sob o nº 664.762.679-49, proprietário/possuidor do imóvel rural denominado FAZENDA SERRA ALTA - LOTE 45, inscrito no CAR MT37796/2017 e CAR Federal MT-5107065-3469EF2703D748D0A4E2B6A956712742. OBJETO: O presente TCR tem por objeto a recomposição de Áreas de Preservação Permanente Degradadas do imóvel rural situado no município de Querência/MT. DA VIGÊNCIA: O compromissado se obriga a recuperar as APPDs mediante a execução do Projeto de Recuperação de Áreas Degradadas ou Alteradas (PRADA), já aprovado pela SEMA/MT, visando atingir os indicadores ambientais consignados no prazo máximo de anos para APP. DATA DA ASSINATURA: 13/05/2024. SIGNATÁRIOS: Mirton Antonio Junges e Luciane Bertinato, secretária adjunta de gestão ambiental - SAGA/SEMA/MT (Portaria nº 008/2023/SEMA/MT). O documento original encontra-se assinado digitalmente no SIMCAR.

Protocolo 1586254

Termo de Compromisso para Recuperação de Área Degradada TCR nº 5019/2024

COMPROMITENTE: O Estado de Mato Grosso, por intermédio da SEMA/MT. COMPROMISSADO: Gercione Carvalho Filho, CNPJ/MF sob o nº 355.326.881-68, proprietário/possuidor do imóvel rural denominado FAZENDA CANDELADO, inscrito no CAR MT11455/2020 e CAR Federal MT-5108105-C5398F30DC18464496C5EF97980103F3. OBJETO: O presente TCR tem por objeto a recomposição de Áreas de Preservação Permanente Degradadas do imóvel rural situado no município de Tesouro/MT. DA VIGÊNCIA: O compromissado se obriga a recuperar as APPDs mediante a execução do Projeto de Recuperação de Áreas Degradadas ou Alteradas (PRADA), já aprovado pela SEMA/MT, visando atingir os indicadores ambientais consignados no prazo máximo de 6 anos para APP. DATA DA ASSINATURA: 13/05/2024. SIGNATÁRIOS: Gercione Carvalho Filho e Luciane Bertinato, secretária adjunta de gestão ambiental - SAGA/SEMA/MT (Portaria nº 008/2023/SEMA/MT). O documento original encontra-se assinado digitalmente no SIMCAR.

Protocolo 1586256

Termo de Compromisso para Recuperação de Área Degradada TCR nº 5020/2024

COMPROMITENTE: O Estado de Mato Grosso, por intermédio da SEMA/MT. COMPROMISSADO: AGROPECUÁRIA SOMAR LTDA, CNPJ/MF sob o nº 45.021.125/0001-36, proprietário/possuidor do imóvel rural denominado FAZENDA SOMAR IV, inscrito no CAR MT82132/2017 e CAR Federal MT-5102702- 66FF1D9CC55B4D17B797D423D79989F8. OBJETO: O presente TCR tem por objeto a recomposição de Áreas de Preservação Permanente Degradadas do imóvel rural situado no município de Canarana/MT. DA VIGÊNCIA: O compromissado se obriga a recuperar as APPDs mediante a execução do Projeto de Recuperação de Áreas Degradadas ou Alteradas (PRADA), já aprovado pela SEMA/MT, visando atingir os indicadores ambientais consignados no prazo máximo de 6 anos para APP. DATA DA ASSINATURA: 13/05/2024. SIGNATÁRIOS: AGROPECUÁRIA SOMAR LTDA e Luciane Bertinato, secretária adjunta de gestão ambiental - SAGA/SEMA/MT (Portaria nº 008/2023/SEMA/MT). O documento original encontra-se assinado digitalmente no SIMCAR.

Protocolo 1586257

Termo de Compromisso para Recuperação de Área Degradada TCR nº 5021/2024

COMPROMITENTE: O Estado de Mato Grosso, por intermédio da SEMA/MT. COMPROMISSADO: Andrey Gustavo Gallo, CNPJ/MF sob o nº 026.461.549-25, proprietário/possuidor do imóvel rural denominado FAZENDA GALLO I - MAT. 17.266, inscrito no CAR MT161575/2019 e CAR Federal MT-5106778- 063A1F072BB3484FA6E4B3042F1268F7. OBJETO: O presente TCR tem por objeto a recomposição de Áreas de Preservação Permanente Degradadas do imóvel rural situado no município de Porto Alegre do Norte/MT. DA VIGÊNCIA: O compromissado se obriga a recuperar as APPDs mediante a execução do Projeto de Recuperação de Áreas Degradadas ou Alteradas (PRADA), já aprovado pela SEMA/MT, visando atingir os indicadores ambientais consignados no prazo máximo de 6 anos para APP. DATA DA ASSINATURA: 13/05/2024. SIGNATÁRIOS: Andrey Gustavo Gallo e Luciane Bertinato, secretária adjunta de gestão ambiental - SAGA/SEMA/MT (Portaria nº 008/2023/SEMA/MT). O documento original encontra-se assinado digitalmente no SIMCAR.

Protocolo 1586258

A Secretaria de Estado do Meio Ambiente - SEMA/MT, em conformidade com o artigo 37 da Constituição Federal de 1988, torna públicas as seguintes licenças emitidas pela DUD/SEMA/SINOP - Diretoria da Unidade Desconcentrada de Sinop/MT.

Sinop-MT, 13 de maio de 2024.

Protocolo	Nº Licença	Razão Social	Atividade Licenciada	Município
60819/2005	LO Nº332126/2024	Tereza Bellascuza Navarro	Serrarias com desdobramento de madeira, fabricação de esquadrias de madeira, venezianas e de peças de madeira para instalações industriais e comerciais	Feliz Natal/MT
5720/2024	LP Nº317695/2024 LI Nº76538/2024	Amarildo Empreendimentos LTDA - Loteamento Real Park	Loteamento para fins residenciais e comerciais	Sinop/MT

Gabriel Conter de São José
Diretor Regional
DUD/SEMA/SINOP

Protocolo 1585798

Processo nº 220260/2021**Interessado: Primavera Madeiras Eireli - ME****TERMO DE CANCELAMENTO**

O Superintendente de Infraestrutura, Mineração, Indústria e Serviços, da Secretaria de Estado de Meio Ambiente, no uso de suas atribuições, resolve acolher o exarado pela Coordenadoria de Indústria e cancelar a **LO nº 324533/2021** referente ao **processo 220260/2021**, em razão da alteração Trifásico para LAS por conta da redução da capacidade produtiva do Empreendimento.

Cuiabá-MT, 13 de maio de 2024.

(ORIGINAL ASSINADO)

Valmi simão de LimaSuperintendente de Infraestrutura, Mineração, Indústria e Serviços
SEMA/MT**Protocolo 1585803****Processo nº 2840/2024****Interessado: Madeireira Floresta Eireli - Epp****TERMO DE CANCELAMENTO**

O Superintendente de Infraestrutura, Mineração, Indústria e Serviços, da Secretaria de Estado de Meio Ambiente, no uso de suas atribuições, resolve acolher o despacho exarado pela Coordenadoria de Indústria e cancelar a **LO nº 322111/2020** referente ao **processo 403922/2019**, em razão dá renovação da Licença de Operação do empreendimento.

Cuiabá-MT, 13 de maio de 2024.

(ORIGINAL ASSINADO)

Eng. MSc. Valmi S. de LimaSuperintendente de Infraestrutura, Mineração,
Indústria e Serviços - SEMA/MT.**Protocolo 1585804****Processo nº 3047/2024****Interessado: Diogenes P. Battisti e Cia Ltda. - Epp****TERMO DE CANCELAMENTO**

O Superintendente de Infraestrutura, Mineração, Indústria e Serviços, da Secretaria de Estado de Meio Ambiente, no uso de suas atribuições, resolve acolher o despacho exarado pela Coordenadoria de Indústria e cancelar a **LO nº 322150/2020** referente ao **processo 43856/2020**, em razão dá renovação da Licença de Operação do empreendimento.

Cuiabá-MT, 13 de maio de 2024.

(ORIGINAL ASSINADO)

Eng. MSc. Valmi S. de LimaSuperintendente de Infraestrutura, Mineração,
Indústria e Serviços - SEMA/MT.**Protocolo 1585805****Processo nº 5029/2014****Interessado: GMP Mineração Ltda.****TERMO DE CANCELAMENTO**

O Superintendente de Infraestrutura, Mineração, Indústria e Serviços, da Secretaria de Estado de Meio Ambiente, no uso de suas atribuições, resolve acolher o despacho exarado pela Coordenadoria de Mineração e cancelar a **LO nº 326153/2022**, anteriormente denominado Sérgio Luiz

Mattel, processo nº 110703/2018, em razão da troca de titularidade do empreendimento, conforme PT 176920/CMIN/SUIMIS/2024.

Cuiabá-MT, 14 de maio de 2024.

(ORIGINAL ASSINADO)

Eng. MSc. Vami S. de LimaSuperintendente de Infraestrutura, Mineração, Indústria e Serviços
SEMA/MT.**Protocolo 1585808****Processo nº: 20816/2023****Interessado: Raizen S.A****TERMO DE CANCELAMENTO**

A Secretária Adjunta de Licenciamento Ambiental e Recursos Hídricos, da Secretaria de Estado de Meio Ambiente, no uso de suas atribuições, resolve acolher o despacho exarado pela Coordenadoria de Serviços - CSER e cancelar a **Licença de Operação nº 331755/2024**, em razão da retificação da Licença de Operação do Empreendimento.

Cuiabá-MT, 25 de abril de 2024.

(ORIGINAL ASSINADO)

Lilian Ferreira dos SantosSecretária Adjunta de Licenciamento Ambiental e
Recursos Hídricos - SEMA/MT**Protocolo 1585812****Processo nº: 42589/2022****Interessado: Bravo Serviços Logísticos Ltda.****TERMO DE CANCELAMENTO**

O Superintendente de Infraestrutura, Mineração, Indústria e Serviços, da Secretaria de Estado de Meio Ambiente, no uso de suas atribuições, resolve acolher o despacho exarado pela Coordenadoria de Serviços e cancelar a **Licença de Operação nº 329728/2023**, em razão da retificação da licença de Operação do empreendimento.

Cuiabá-MT, 13 de maio de 2024.

(ORIGINAL ASSINADO)

Eng. MSc. Valmi S. de LimaSuperintendente de Infraestrutura, Mineração, Indústria e Serviços
- SEMA/MT.**Protocolo 1585813****Processo nº: 55375/2021****Interessado: AJ Pulcherio Comércio de Combustíveis Ltda.****TERMO DE CANCELAMENTO**

O Superintendente de Infraestrutura, Mineração, Indústria e Serviços, da Secretaria de Estado de Meio Ambiente, no uso de suas atribuições, resolve acolher o despacho exarado pela Coordenadoria de Serviços e cancelar a **Licença de Operação nº 324338/2021**, em razão da retificação da licença de Operação do empreendimento.

Cuiabá-MT, 13 de maio de 2024.

(ORIGINAL ASSINADO)

Eng. MSc. Valmi S. de LimaSuperintendente de Infraestrutura, Mineração, Indústria e Serviços
- SEMA/MT.**Protocolo 1585814**

EDITAL DE INDEFERIMENTO POR INÉRCIA DA LICENÇA AMBIENTAL

O Superintendente de Infraestrutura, Mineração, Indústria e Serviços da Secretaria de Estado do Meio Ambiente, torna público o indeferimento do pedido de licença relacionado abaixo, em razão da inércia do interessado, nos termos dos artigos 3º e 4º da Portaria 389, de 06 de agosto de 2015.

Processo	Responsável Técnico	Interessado	CNPJ ou CPF	ATO ADMINISTRATIVO
7000282/2024	NADJA SAMIRA EL HAGE FELFILI	SECRETARIA DE ESTADO DE INFRAESTRUTURA E LOGÍSTICA	03.507.415/0022-79	PT Nº 176788/CLABI/SUIMIS/2024

Após publicado, archive-se.

Cuiabá, 09 de maio de 2024.

(ASSINADO ORIGINAL)

Valmi Simão de Lima

Superintendente de Infraestrutura, Mineração,
Indústria e Serviços
SEMA/MT

Protocolo 1585815

A Secretaria de Estado do Meio Ambiente - SEMA/MT, em conformidade com o artigo 37 da Constituição Federal de 1988, torna públicas as seguintes licenças emitidas pela Superintendência de Infraestrutura, Mineração, Indústria e Serviços.

Cuiabá, 13 de maio de 2024.

Protocolo	Nº Licença	Razão Social	Atividade Licenciada	Município
7002864/2023	LAS nº 332110/2024	Agropecuária Arassy Ltda.	Criação de bovinos para corte (regime de confinamento).	Pontal do Araguaia/MT
7003744/2023	LAS nº 332127/2024	Prefeitura Municipal de Nova Brasilândia	Fabricação de produtos de laticínio.	Nova Brasilândia/MT
7000509/2024	Autorização nº 3214/2024	Luciene Francio Garaffa e Outro	Autorização de desmate.	Vera/MT
7000509/2024	LAS nº 332122/2024	Luciene Francio Garaffa e Outro	Distribuição de energia elétrica.	Vera/MT
7000767/2024	LAS nº 332101/2024	Primavera Madeiras Eireli	Serraria com desdobramento e beneficiamento de madeira	Juara/MT
7002774/2023	LAS Nº 332062/2024	Valor Engenharia Ltda.	Canteiro de obras	Pontes e Lacerda/MT
7000566/2024	LAS Nº 332065/2024	Egeponte Construções Ltda.	Canteiro de obras	Castanheira/MT
7000665/2024	LAS Nº 332055/2024	Osmar Martignago Junior	Pátio de descontaminação	Santo Antônio do Leste/MT
7002133/2023	LAS Nº 332068/2024	ISL Importação e Exportação Industria e Comercio Ltda.	Usina por meio de fonte solar para sistemas heli térmicos e fotovoltaicos, com capacidade de 5 MWH	Pontes e Lacerda/MT
7000473/2024	LAS Nº 332037/2024	Pasini e Pasini Ltda.	Transporte Rodoviário de produtos perigosos	Sorriso/MT
7002150/2023	LAS Nº 332080/2024	Agropecuária Três Estrelas Ltda.	Pátio de descontaminação	Santo Antônio do Leste/MT
7000492/2024	LAS Nº 332097/2024	Serrarias com desdobramento de madeira em bruto	Fernando Borges Ltda.	Juína/MT
7000898/2024	LAS nº 332098/2024	Secretaria de Estado de Infra-estrutura e Logística	Recuperação de rodovia estrada pavimentada	Poconé/MT
7000895/2024	LAS nº 332106/2024	Prefeitura Municipal de Tesouro	Armazenamento temporário Classe A - bota fora	Tesouro/MT
7000614/2024	LAS nº 332096/2024	ES Participações Mato-Grossense Ltda.	Canteiro de obras	Nobres/MT
18350/2023	LO nº 332117/2024	Cooperativa dos Garimpeiros do Vale do rio Peixoto - COOGAVEPE	Extração de minerais metálicos	Novo Mundo/MT

27624/2022	Autorização nº 3213/2024	Império Moveis Ltda.	Autorização de desmate de Supressão de vegetação 27,6289 há	Cuiabá/MT
27624/2022	LI nº 76527/2024	Império Moveis Ltda.	Implantação de loteamento chácaras de recreio	Cuiabá/MT
1217/2024	LI nº 76522/2024	Secretaria de Estado de Infra-estrutura e Logística	Obras viárias (Rodovias férreas e Aeroportos)	Sinop/MT
18349/2023	LO nº 332109/2024	Cooperativa dos Garimpeiros do Vale do Rio Peixoto - COOGAVEPE	Beneficiamento de minério de metais preciosos, associado ou em continuação à extração	Nova Guarita/MT
862906/2009	LI nº 76523/2024	Mineradora Galvan Ltda.	Engarrafamento e gaseificação de águas minerais	São José do Rio Claro/MT
7270/2024	LO nº 332105/2024	F J Machnic Ltda.	Extração de areia, cascalho ou pedregulho e beneficiamento associado	Poxoréo/MT
63376/2021	LOPM nº 332104/2024	Bemisa Holding S.A	Pesquisa de minério de ouro com uso de guia de utilização	Novo Mundo/MT
2840/2024	LO nº 332125/2024	Madeira Floresta Eireli - Epp	Serraria com desdobramento e beneficiamento de madeira - Renovação.	Marcelândia/MT
454986/2018	LO nº 332115/2024	FS Indústria de Biocombustíveis Ltda.	Emissário de drenagem pluvial.	Lucas do Rio Verde/MT
712770/2013	LO nº 332116/2024	Companhia Energética Sinop S.A	Construção de barragens e represas para geração de energia elétrica e transmissão de energia elétrica.	Cláudia/MT
586776/2018	Autorização nº 3139/2024	Secretaria de Estado de Infra-estrutura e Logística	Autorização de desmate.	Juscimeira/MT
5420/2024	LOP nº 7/2024	Bio Vida Produção e Comércio de Biocombustíveis Ltda.	Produção de óleos vegetais em bruto.	Porto Alegre do Norte/MT
17682/2023	LO nº 332118/2024	Scheffer e Cia Ltda.	Posto de abastecimento - PA.	Campos de Júlio/MT
643316/2017	LO nº 332121/2024	Shaulin Transportador Renovador Retalhista Ltda.	Comércio atacadista de combustíveis.	Sorriso/MT
30612/2022	LO nº 332132/2024	Posto Aldo Cuiabá Ltda.	Comércio atacadista de combustíveis.	Cuiabá/MT

Lilian Ferreira dos Santos

Secretária Adjunta de Licenciamento Ambiental e Recursos Hídricos

Valmi Simão de Lima

Superintendente de Infraestrutura, Mineração, Indústria e Serviços

Protocolo 1585816

EDITAL DE INDEFERIMENTO DE INDEFERIMENTO E ARQUIVAMENTO DEFINITIVO

O Diretor Regional da Unidade Desconcentrada de Sinop da Secretaria de Estado do Meio Ambiente - SEMA/MT, torna público o Indeferimento e Arquivamento Definitivo dos pedidos de licença contidos nos processos de licenciamento ambiental abaixo relacionados:

Sinop/MT, 13 de maio de 2024

Processo	Responsável Técnico	Interessado	CNPJ ou CPF	ATO ADMINISTRATIVO
1892/2024	Nildo Borges de Figueiredo Sobrinho	Luiz Carlos Nava	228.420.390-68	PT nº 176943/DUDSINOP/SGDD/2024

Gabriel Conter de São JoséDiretor Regional
DUD/SEMA/SINOP

Protocolo 1585843

CONSELHO ESTADUAL DO MEIO AMBIENTE - CONSEMA**Ofício Circular CONSEMA nº 14/2024.**

Cuiabá, 10 de maio de 2024.

Senhor(a) Conselheiro(a)

A Secretária Executiva do Conselho Estadual do Meio Ambiente - CONSEMA -, convoca V.S.^a para reunião da 2ª Junta de Julgamento de Recursos do CONSEMA, que se realizará no próximo dia **23/05/2024, (quinta-feira) às 14:00 horas, por VÍDEOCONFERÊNCIA**. Solicitamos dos recorrentes, ou de seus respectivos procuradores, requerer o LINK de acesso a reunião até **20/05/2024**, através do e-mail consema@sema.mt.gov.br caso houver interesse em fazer sustentação oral do processo.

PAUTA DA REUNIÃO**1º Processo nº 256493/2020**

Interessado: Aldrim Simmi

Relatora: Juliane da Silva Santana - ECOTRÓPICA

Revisor: Vitor Alves de Oliveira - ADE

Advogada: Renata Viviane da Silva - OAB/MT 9.465

2º Processo nº 322640/2014

Interessado: Clodoaldo Rodrigues

Relatora: Mariana Sasso - FIEMT

Advogados: Reginaldo Siqueira Faria - OAB/MT 7.028

Nikolly Fernanda F. Silva - OAB/MT 22.729/O

3º Processo nº 262623/2015

Interessada: Ana Amélia Carvalho Resende Nogueira

Relator: Flávio Lima de Oliveira - SINFRA

Advogados: Reginaldo Siqueira Faria - OAB/MT 7.028

Nikolly Fernanda F. Silva - OAB/MT 22.729/O

4º Processo nº 361601/2016

Interessada: Haila Patrícia Zocal Moreno

Relatora: Mariana Sasso - FIEMT

Advogado: Daniel Winter - OAB/MT 11.470

5º Processo nº 125574/2017

Interessado: Antônio Soares

Relator: Ramilson Luiz Camargo Santiago - SEMA

Advogado: Daniel Winter - OAB/MT 11.470

6º Processo nº 480377/2020

Interessada: Poltronieri Madeiras Ltda.

Relator: Flávio Lima de Oliveira - SINFRA

Advogado: Fernando Ulysses Pagliari - OAB/MT 3047

7º Processo nº 242613/2021

Interessada: Barros Materiais para Construção Ltda.

Relator: Franklin da Silva Botof - OAB

Advogado: Joelson Elias de Arruda - OAB/MT 21.577

8º Processo nº 516780/2019

Interessada: Angeli Katiúcia Guterres dos Santos

Relatora: Isabela Victor Braun - ICARACOL

Advogado: Daniel Winter - OAB/MT 11.470

9º Processo nº 267001/2017

Interessado: Luiz Elias de Sousa

Relator: Ilvanio Martins - ECOTRÓPICA

Advogados: Thomaz C. Miranda-OAB/MT 25.699 e Gabryel S. Albaneze-OAB/MT 15.521

10º Processo nº 321199/2018

Interessado: Jederson Portela Ismail

Relator: Flávio Lima de Oliveira - SINFRA

Advogada: Eunice Elisia Silva Oliveira - OAB/MT 16.543

11º Processo nº 460435/2020

Interessado: João Maria da Conceição Natal

Relator: Flávio Lima de Oliveira - SINFRA

Advogado: Hugo Leon Silveira - OAB/MT 16.671-B

12º Processo nº 331032/2020

Interessada: Rodo Mega Transportes e Logística Eireli - EPP

Relator: Flávio Lima de Oliveira - SINFRA

Advogado: Vanderson Pauli - OAB/MT 13.534

13º Processo nº 328937/2021

Interessada: S.A. Lima Engenharia e Construções Ltda.

Relatora: Kálita C. Seidel dos Santos - FIEMT

Advogada: Erika Patrícia Gabilan Sanches - OAB/MT 10.756

14º Processo nº 13147/2021

Interessado: João Pedro Gomes de Andrade

Relatora: Kálita C. Seidel dos Santos - FIEMT

Advogado: Daniel de Souza Teixeira - OAB/MT 20.617-B

15º Processo nº 498815/2020

Interessada: Depósito de Materiais para Construção Irmãos Almeida Ltda.

Relatora: Kálita C. Seidel dos Santos - FIEMT

Advogada: Renata Viviane da Silva - OAB/MT 9.465

16º Processo nº 180894/2021

Interessada: Mega Brasil Logística Ltda. - ME

Relatora: Kálita C. Seidel dos Santos - FIEMT

Advogada: Renata Viviane da Silva - OAB/MT 9.465

17º Processo nº 142673/2020

Interessada: Organização de Terras Brasil Norte Ltda.

Relator: Ilvânio Martins - ECOTRÓPICA

Advogado: José Francisco Neves - OAB/MT 9.352

18º Processo nº 121121/2021

Interessada: Geni Bento Gonçalves

Relatora: Isabela Victor Braun - ICARACOL

Advogado: Hugo Leon Silveira - OAB/MT 16.671/B

19º Processo nº 219238/2020

Interessado: Antônio Rodrigues da Silva

Relator: João Victor T. Ono Cardoso - FAMATO

Advogado: Leandro Facchin Rocha - OAB/MT 22.166

20º Processo nº 399191/2020

Interessado: Sandro Nasser Sicuto

Relator: João Victor T. Ono Cardoso - FAMATO

Advogado: Sandro Nasser Sicuto - OAB/MT 5.126-A

21º Processo nº 85315/2020

Interessado: Leandro Pilocelli

Relator: Flávio Lima de Oliveira - SINFRA

Advogado: Elcio Lima do Prado - OAB/MT 4.757

22º Processo nº 168131/2020

Interessado: João Farias Paulo

Relator: Flávio Lima de Oliveira - SINFRA

Advogado: Rogério Conceição Paulo - OAB/MT 15.886

23º Processo nº 55835/2020

Interessada: Patrícia Disarz Paggiosi

Relator: Flávio Lima de Oliveira - SINFRA

Advogado: Ricardo Batista Damasio - OAB/MT 7.222-B

24º Processo nº 111696/2021

Interessado: Washington Luiz Junio de Araujo Silva

Relatora: Isabela Victor Braun - ICARACOL

Advogada: Luciana Martins de Oliveira - OAB/MT 17.672

25º Processo nº 11202/2021

Interessado: Ormino Soares da Silva

Relatora: Isabela Victor Braun - ICARACOL

Advogado: Josimar Loula Filho - OAB/MT 14.290

26º Processo nº 207065/2021

Interessado: Danilo Marchi Bento

Relator: João Victor T. Ono Cardoso - FAMATO

Advogado: Murilo Estrela Mendes

Original assinado

Sílvia Fernanda Theophilo Carmona

Secretária Executiva do CONSEMA

Protocolo 1585885

Processo nº 7117/2024
Interessado: Secretaria de Estado de Infraestrutura e Logística

TERMO DE CANCELAMENTO

A Secretária Adjunta de Licenciamento Ambiental e Recursos Hídricos, da Secretaria de Estado de Meio Ambiente, no uso de suas atribuições, resolve acolher o despacho exarado pela Coordenadoria de Infraestrutura e cancelar a **Licença Prévia nº 316539/2023 e Licença de Instalação nº 75474/2023**, referente ao processo nº 43160/2022 anteriormente denominado Prefeitura Municipal de Confresa, em razão da alteração de razão social do empreendimento.

Cuiabá-MT, 14 de maio de 2024.

(ORIGINAL ASSINADO)
Lilian Ferreira dos Santos
 Secretária Adjunta de Licenciamento Ambiental e
 Recursos Hídricos - SEMA/MT

Protocolo 1585923

Ref. Processo nº 7003397/2022
Interessado: MADEIRAS DIEL LTDA

TERMO DE CANCELAMENTO

O Diretor da Unidade Regional da Secretaria de Estado de Meio Ambiente (SEMA) de Sinop/MT - DUD/SEMA/SINOP, no uso de suas atribuições, resolve acolher o despacho do Analista de Meio Ambiente Paulo Marcelo Winter e cancelar a LAS nº 327228/2022, do empreendimento Madeiras Diel LTDA, CNPJ nº 01.302.215/0001-20, processo nº 7003397/2022, em virtude da ampliação do Volume de Produção Anual - VPA.

Sinop/MT, 14 de maio de 2024.

Original Assinada
Gabriel Conter de São José
 Diretor Regional DUDSINOP

Protocolo 1585928

TERMO DE CANCELAMENTO

A Secretária Adjunta de Licenciamento Ambiental e Recursos Hídricos da Secretaria de Estado do Meio Ambiente, no uso das atribuições legais que lhe confere o Decreto nº 767, de 04 de março de 2024..

Considerando os termos contidos no Parecer Técnico de Cancelamento de PMFS (POA-2016), que após análise técnica e documental, sugeriu a conclusão dos títulos: AUTEX nº 2258/2016, da CLCF nº 2258/2016, e da LF nº 407/2016 e cancelamento dos Termos: TRMFM nº 2050/2016 e TRMFM nº 2051/2016, com o Indeferimento e arquivamento definitivo do processo.

Considerando que a CRF em vistas da emissão de títulos referente ao PMFS no ano de 2016, o pedido de prorrogação da AUTEX nº 2258/2022 com vencimento em 20/04/2018 e os tramites juntados a este processo referente a possibilidade de prosseguir com os autos autorizativos emitidos por esta secretaria na área de expansão da TI Menku, culminou em um lapso temporal de aproximadamente 06 (seis) anos.

Considerando a CI nº 090/SUGF/SEMA-MT/2024 por meio do qual a Superintendência de Gestão Florestal - SUGF RATIFICA o teor do contido no Parecer Técnico, emitido pela CRF.

Diante das Considerações DETERMINO o Cancelamento dos títulos: AUTEX nº 2258/2016, da CLCF nº 2258/2016, e da LF nº 407/2016 e cancelamento dos Termos: TRMFM nº 2050/2016 e TRMFM nº 2051/2016, para que se dê continuidade em um novo processo, devido o tempo decorrido de 06 (seis) anos, com o aproveitamento da Taxa do Manejo,

PROTOCOLO	INTERESSADO	CPF/CNPJ Nº	Ato
7009603/2014	TIEKO LUZINETE BASILIO - FAZ. HARMONIA	690.873.001-82	PT nº 176783/CRF/SUGF/2024

Cuiabá/MT, 09 de maio de 2024.

Lilian Ferreira dos Santos
 Secretária Adjunta de Licenciamento Ambiental e
 Recursos Hídricos - SEMA/MT.

Protocolo 1585939

TERMO DE INDEFERIMENTO

A Secretária Adjunta de Licenciamento Ambiental e Recursos Hídricos da Secretaria de Estado do Meio Ambiente, no uso das atribuições legais que lhe confere o Decreto n. 767/2024, de 04 de março de 2024.

Considerando os termos contidos no Parecer Técnico de Indeferimento de PEF (2022), referente ao pedido de Autorização de Exploração Florestal - AEF emitido pela CRF, que após análise técnica e documental, em sua conclusão sugeriu o indeferimento com aproveitamento de taxa, devido à inércia por parte do Requerente.

Considerando a CI nº 091/SUGF/SEMA-MT/2024, por meio do qual a Superintendência **RATIFICA** o teor do contido no Parecer Técnico, de Indeferimento de PEF (2022).

Diante das Considerações acima **DETERMINO** o Indeferimento de PEF (2022) consoante as legislações: artigo 21 da Portaria SEMA nº 423/2017, em conjunto com o parágrafo único do Artigo 40 da Lei Complementar nº 592/2017, e a CI nº 02239/2024/CRF/SEMA, com o aproveitamento da taxa, uma vez que o CAR se encontra em análise.

PROTOCOLO	INTERESSADO	CPF/CNPJ Nº	Ato
7003508/2022	MAURO ANTONIO SOUTO - FAZ. AGUA LIMPA	529.318.976-04	PT nº 176793/CRF/SUGF/2024

Cuiabá/MT, 09 de maio de 2024.

Lilian Ferreira dos Santos
 Secretária Adjunta de Licenciamento Ambiental e
 Recursos Hídricos - SEMA/MT.

Protocolo 1585944

TERMO DE INDEFERIMENTO

A Secretária Adjunta de Licenciamento Ambiental e Recursos Hídricos da Secretaria de Estado do Meio Ambiente, no uso das atribuições legais que lhe confere o Decreto n. 767/2024, de 04/04/2024.

Considerando os termos contidos no Parecer Técnico de Indeferimento de PEF Autorização para Exploração Florestal - AEF e Autorização de Desmate - AD, emitido pela CRF, que após análise técnica e documental, em sua conclusão sugeriu o indeferimento devido à inércia por parte do Requerente.

Considerando que, em 11/09/2019 foi emitida a Notificação de Pendência nº 150175/GEMF/CRF/SUGF/2019 (fls.105/106), dentre os quais, a apresentação de regularização ambiental - CAR VALIDADO, o qual fora atendida parcialmente.

Considerando que em consulta ao SIMCAR, na data de 09/05/2024, foi constatado que o CAR se encontra na situação de Aguardando Complementação do Interessado - Suspenso",

Considerando a CI nº 096/SUGF/SEMA-MT/2024, por meio do qual a Superintendência de Gestão Florestal - SUG, RATIFICA o teor do contido no Parecer Técnico de Indeferimento de PEF.

Diante das Considerações acima DETERMINO o Indeferimento do pedido de Exploração Florestal - PEF devido à inércia por parte do Requerente considerando as legislações: consoante disciplina os artigos 16, parágrafo 5º, art. 17, parágrafo 1º e art. 18 do Decreto Estadual nº 697/2020, em conjunto com o artigo 40 da Lei Complementar nº 592/2017 e a CI nº 02239/2024/CRF/SEMA, com aproveitamento de taxa.

PROTOCOLO	INTERESSADO	CPF/CNPJ Nº	Ato
7002471/2019	DECY SILVA PONTES - FAZ. SIMONE	924.065.641-34	PT nº 176833/CRF/SUGF/2024

Cuiabá/MT, 13 de maio de 2024.

Lilian Ferreira dos Santos
 Secretária Adjunta de Licenciamento Ambiental e
 Recursos Hídricos - SEMA/MT.

Protocolo 1586128

TERMO DE INDEFERIMENTO

A Secretária Adjunta de Licenciamento Ambiental e Recursos Hídricos da Secretaria de Estado do Meio Ambiente, no uso das atribuições legais que lhe confere o Decreto n. 767/2024, de 04/04/2024.

Considerando os termos contidos no Parecer Técnico de Indeferimento de PEF Autorização para Exploração Florestal - AEF e Autorização de Desmate - AD, emitido pela CRF, que após análise técnica e documental, em sua conclusão sugeriu o indeferimento devido à inércia por parte do Requerente.

Considerando que, em 24/03/2019 foi emitida a Notificação de Pendência nº 149530/GEMF/CRF/SUGF/2019 (fls.50/51), no dia 16/09/2020 foi realizada a reiteração da notificação de pendências via e-mail, fls. 67, e teve duas dilatações de prazo para cumprimento, sendo que em novembro de 2020, **foi parcialmente cumprida.** E que no dia 1º de junho de 2022, o Responsável Técnico pediu dilatação de prazo para cumprimento de pendências, fls. 84.

Considerando a CI nº 097/SUGF/SEMA-MT/2024, por meio do qual a Superintendência de Gestão Florestal - SUG, RATIFICA o teor do contido no Parecer Técnico de Indeferimento de PEF-AD (2024).

Diante das Considerações acima DETERMINO o Indeferimento do pedido de Exploração Florestal - PEF, Autorização para Exploração Florestal - AEF e Autorização de Desmate - AD devido à inércia por parte do Requerente considerando as legislações: consoante disciplina os artigos 16, parágrafo 5º, art. 17, parágrafo 1º e art. 18 do Decreto Estadual nº 697/2020, em conjunto com o artigo 40 da Lei Complementar nº 592/2017 e a CI nº 02239/2024/CRF/SEMA, SEM aproveitamento de taxa.

PROTOCOLO	INTERESSADO	CPF/CNPJ Nº	Ato
7004855/2018	OSVALDO APARECIDO PICCININ - FAZ. SÃO MIGUEL	041.991.702-00	PT nº 176821/CRF/SUGF/2024

Cuiabá/MT, 13 de maio de 2024.

Lilian Ferreira dos Santos
Secretária Adjunta de Licenciamento Ambiental e
Recursos Hídricos - SEMA/MT.

Protocolo 1586129

TERMO DE INDEFERIMENTO

A Secretária Adjunta de Licenciamento Ambiental e Recursos Hídricos da Secretaria de Estado do Meio Ambiente, no uso das atribuições legais que lhe confere o Decreto n. 767/2024, de 04 de março de 2024.

Considerando os termos contidos no Parecer Técnico de Indeferimento de Retificação de PEF/AD, referente ao pedido de Autorização de Exploração Florestal - AEF/ Autorização de Desmate emitido pela CRF, que após análise técnica e documental, em sua conclusão sugeriu o indeferimento devido à inércia por parte do Requerente.

Considerando que, em 18/02/2022 foi emitida a Notificação de Pendência nº 154566/GEMF/CRF/SUGF/2022 (fls. 111/112), com pedido de apresentação de regularização ambiental - CAR VALIDADO para continuidade da análise.

Considerando que no decorrer da análise do processo foram solicitadas e concedidas várias prorrogações para atendimento da notificação, pois o CAR ainda estava em análise, sendo o último pedido de dilatação realizado no dia 16 de junho de 2023, fls. 123, o qual foi deferido em 15 de agosto de 2023, com a dilatação do prazo em 120 dias, fls. 125.

Considerando que não houve mais nenhuma movimentação, pedido de dilatação de prazo para atendimento da notificação e protocolo de peças técnicas por parte do Interessado até a presente data.

Considerando que em consulta ao SIMCAR no dia 09/05/2024, foi constatado que o CAR se encontra em situação: "Em Análise da Complementação do Interessado".

Considerando que a CI nº 098/SUGF/SEMA-MT/2024, por meio do qual a Superintendência de Gestão Florestal - SUGF RATIFICA o teor do contido no Parecer Técnico de Indeferimento de PEF,

Diante das Considerações acima DETERMINO o Indeferimento de Retificação de PEF/AD, referente ao pedido de Autorização de Exploração Florestal - AEF/ Autorização de Desmate, considerando as legislações: o parágrafo 5º do art. 16, parágrafo 1º do art. 17, art. 18, do Decreto Estadual nº 697/2020, parágrafo único do art. 40, da LC 592/2017, e a CI nº 02239/2024/CRF/SEMA, com aproveitamento de Taxa.

PROTOCOLO	INTERESSADO	CPF/CNPJ Nº	Ato
7006793/2021	AGROPECUÁRIA UNIÃO S/S LTDA FAZ. UNIÃO	27.757.901/0001-89	PT nº 176855/CRF/SUGF/2024

Cuiabá/MT, 13 de maio de 2024.

Lilian Ferreira dos Santos
Secretária Adjunta de Licenciamento Ambiental e
Recursos Hídricos - SEMA/MT.

Protocolo 1586185

TERMO DE INTIMAÇÃO

A Coordenadoria de Serviços da Secretaria de Estado de Meio Ambiente, no uso de suas atribuições, conforme prevê o artigo 39 da Lei nº 7.692/2002, vem intimar, os interessados elencados abaixo, para que procedam o atendimento integral das pendências com prazo pré-estipulado, encaminhados para o endereço de correio eletrônico (e-mail) dos responsáveis, a contar do primeiro dia útil subsequente à publicação deste, sob pena de indeferimento por inércia e/ou inviabilidade técnica e consequente arquivamento definitivo dos processos em conformidade com o artigo 18 do decreto nº 697 de 03/11/2020.

Processo	Interessado
6283/2024	INTERESSADO: EDILSON ANTÔNIO MASTELARO E OUTROS CPF/CNPJ: 464.332.959-91 RESPONSÁVEL TÉCNICO: LUCIANA REZENDE ALMEIDA OFÍCIO: 193050/CSER/SUIMIS/2024

Cuiabá/MT, 14 de maio de 2024.

Diogo Callori
Coordenadoria de Serviços - SUIMIS/CSER/SEMA
ORIGINAL ASSINADA

Protocolo 1586196

TERMO DE INDEFERIMENTO

A Secretária Adjunta de Licenciamento Ambiental e Recursos Hídricos da Secretaria de Estado do Meio Ambiente, no uso das atribuições legais que lhe confere o Decreto n. 767/2024, de 04 de março de 2024.

Considerando os termos contidos no Parecer Técnico de Indeferimento de PEF emitido pela CRF, que após análise técnica e documental, em sua conclusão sugeriu o indeferimento devido à inércia por parte do Requerente.

Considerando que em consulta ao SIMCAR o CAR MT30741/2018 apresentado nos autos do processo fls. 23/24, que subsidiou a elaboração do projeto encontra-se na situação de "Suspensão" desde 30/07/2020.

Considerando a CI nº 100/SUGF/SEMA-MT/2024, por meio do qual a Superintendência de Gestão Florestal - SUGF RATIFICA o teor do contido no Parecer Técnico de Indeferimento de PEF,

Diante das Considerações acima DETERMINO o Indeferimento do pedido de Exploração Florestal - PEF devido à inércia por parte do Requerente considerando as legislações: artigo 31 do Decreto nº 697, de 03/11/2020, o artigo 29 da Instrução Normativa nº 06, de 20/09/2023.

PROTOCOLO	INTERESSADO	CPF/CNPJ Nº	Ato
7001451/2019	ARLINDO JOSÉ DA COSTA	213.330.419-34	PT nº 176851/CRF/SUGF/2024

Cuiabá/MT, 13 de maio de 2024.

Lilian Ferreira dos Santos
Secretária Adjunta de Licenciamento Ambiental e Recursos Hídricos - SEMA/MT.

Protocolo 1586237

TERMO DE INDEFERIMENTO

A Secretária Adjunta de Licenciamento Ambiental e Recursos Hídricos da Secretaria de Estado do Meio Ambiente, no uso das atribuições legais que lhe confere o Decreto n. 767/2024, de 04 março de 2024.

Considerando que a Coordenadoria de Recursos Florestais - CRF após promover análise técnico-documental, recomendou em sua conclusão o Indeferimento do Plano de Exploração Florestal - PEF, devido à INÉRCIA por parte do Requerente.

Considerando que em consulta ao SIMCAR o CAR MT156465/2018 encontra-se em situação "Aguardando Complementação do Interessado", a Análise Cadastral e Técnica "Reprovadas".

Considerando a CI nº 101/SUGF/SEMA-MT/2024, por meio do qual a Superintendência de Gestão Florestal - SUGF RATIFICA o teor do contido no Parecer Técnico de Indeferimento de PEF,

Diante das Considerações acima DETERMINO o Indeferimento do pedido de Exploração Florestal - PEF devido à inércia por parte do Requerente considerando as legislações: consoante art. 21 da Portaria nº 423/2014, art. 40 da Lei Complementar nº 592/2017, com a CI nº 02239/2024CRF/SEMA, com aproveitamento de Taxa.

PROTOCOLO	INTERESSADO	CPF/CNPJ	Ato
7001561/2019	RODRIGO VALADARES ROSA - FAZ. PATROCINIO	619.339.021-91	PT nº 176869/CRF/SUGF/2024

Cuiabá/MT, 13 de maio de 2024.

Lilian Ferreira dos Santos
Secretária Adjunta de Licenciamento Ambiental e Recursos Hídricos - SEMA/MT.

Protocolo 1586242

A Secretaria de Estado do Meio Ambiente - SEMA/MT, em conformidade com o artigo 37 da Constituição Federal de 1988, torna públicas as seguintes licenças emitidas pela Superintendência de Infraestrutura, Mineração, Indústria e Serviços.

Cuiabá, 14 de maio de 2024.

Protocolo	Nº Licença	Razão Social	Atividade Licenciada	Município
11433/2023	Autorização nº 3175/2024	Marfrig Global Foods S.A	Autorização de desmate de supressão de vegetação 1,17 ha	Várzea Grande/MT
19436/2023	LP nº 317675/2024 LI nº 76516/2024	Marfrig Global Foods S.A	Frigorífico - Abate de bovinos e preparação de carne e subprodutos	Várzea Grande/MT
2920/2024	LO nº 332128/2024	Dakar Auto Posto Ltda.	Comercio a varejo de combustíveis.	Juara/MT
431526/2020	LI nº 76535/2024	Mineradora Lavras C M Eirele ME	Extração de cascalho, areia e argila	Santo Antonio do Leverger/MT
5029/2024	LOPM nº 332120/2024	GMP Mineração Ltda.	Pesquisa de Minério de areia, cascalho e diamante com uso de guia de utilização	Itiquira/MT
20816/2023	LO nº 331964/2024	Raizen S.A	Comercio Atacadista de combustíveis	Cuiabá/MT

42589/2022	LO nº 332130/2024	Bravo Serviços Logísticos Ltda.	Transporte Rodoviário de produtos perigosos	Cuiabá/MT
5928/2024	LOP nº 00668/2024	Rodocon Construções Rodoviárias Ltda.	Extração de cascalho laterítico	Pontes e Lacerda/MT
55375/2021	LO nº 332124/2024	AJ Pulcherio Comercio de Combustíveis Ltda.	Comercio a varejo de combustíveis e lubrificantes para veículos automotores	Acorizal/MT
2447/2023	LP nº 317679/2024 LI nº 76518/2024 LO nº 332099/2024	Madeiraira Bang Ind e Com de Madeiras Ltda EPP	Serraria com desdobramento e beneficiamento de madeira - AMPLIAÇÃO	São José do Xingu/MT
4307/2024	LP nº 317688/2024 LI nº 76521/2024 LO nº 332103/2024	Testa Transportes e Reciclagem Ltda.	Área de trasbordo e triagem de resíduos de construção civil e volumosos com processamento e área de triagem e reciclagem de resíduos não perigosos	Sinop/MT
3047/2024	LP nº 317689/2024 LI nº 76530/2024 LO nº 332123/2024	Diogenes P Battisti e Cia Ltda - EPP	Serraria com desdobramento de madeira - AMPLIAÇÃO	Nova Santa Helena/MT
4950/2024	LP nº 317690/2024 LI nº 76531/2024	Prefeitura Municipal de Campo Verde	Pavimentação da pista do aeroporto municipal	Campo Verde/MT
7180/2024	LP nº 317680/2024	Prefeitura Municipal de Vera	Obras viárias (rodovias, vias férreas e aeroportos)	Vera/MT
20779/2023	LO nº 332131/2024	Posto Nova Coqueiral Ltda - ME	Comércio a varejo de combustíveis e lubrificantes para veículos automotores	Nobres/MT
7117/2024	LP nº 317673/2024 LI nº 76514/2024	Secretaria de Estado de Infraestrutura e Logística	Pavimentação asfáltica - Duplicação da Rodovia MT 430	Confresa/MT
20677/2023	LI nº 76533/2024	Distribuidora de Combustíveis Torrão Ltda.	Comércio atacadista de combustíveis	Cuiabá/MT
3524/2024	LP nº 317677/2024	Secretaria de Estado de Infraestrutura e Logística	Pavimentação da Rodovia MT 488 - Trecho Ponte Arinos III	Nova Maringá/MT
3520/2024	LP nº 317684/2024	Secretaria de Estado de Infraestrutura e Logística	Implantação e pavimentação da Rodovia Estadual MT 338	Juara/MT
52/2024	LP nº 317682/2024 LI nº 76520/2024	Hélio J Duarte Dias ME	Extração de areia, cascalho ou pedregulho e beneficiamento associado	Confresa/MT
7071/2024	LP nº 317678/2024	Município de Barra do Bugres	Pavimentação asfáltica e drenagem de águas pluviais	Barra do Bugres/MT

16814/2022	LP nº 317674/2024 LI nº 76515/2024 LO nº 332086/2024	Reflorestamento Encantado Ltda - ME	Tratamento químico para preservação de madeira via autoclave	Sapezal/MT
553673/2021	LP nº 317659/2024 LI nº 76503/2024	Mãe Maria Núcleo Imbú e Vizinhos - ITOG	Unidade de produção de alevinos	São Felix do Araguaia/MT
1453/2024	LO nº 332091/2024	CR Comercio de Combustíveis Ltda.	Comercio a Varejo de combustíveis e lubrificantes para veículos automotores	Juara/MT
5610/2024	LP nº 317681/2024 LI nº 76519/2024	Auto Posto Canela Ltda.	Comércio a varejo de combustíveis	Várzea Grande/MT
19766/2023	LO nº 332136/2024	Cooperativa de Pequenos Mineração de Ouro e Pedras Preciosas de Alta Floresta	Beneficiamento e extração de minério aurífero.	Paranaíta/MT
4363/2024	LP nº 317696/2024 LI nº 76539/2024	Cooperativa Mista dos Garimpeiros de Peixoto de Azevedo	Extração e beneficiamento de minério aurífero.	Terra Nova do Norte/MT
23183/2023	LP nº 317694/2024 LI nº 76537/2024	José Pupin	Extração de areia, cascalho ou pedregulho e beneficiamento associado.	Campo Verde/MT
4243/2024	LP nº 317697/2024 LI nº 76540/2024	Agrominas Mineração Ltda.	Extração de calcário/ dolomita e beneficiamento associado.	Nobres/MT

Lilian Ferreira dos Santos

Secretária Adjunta de Licenciamento Ambiental e Recursos Hídricos

Valmi Simão de Lima

Superintendente de Infraestrutura, Mineração, Indústria e Serviços

Protocolo 1586247

PORTARIA Nº 09/2024/GSALARH/SEMA-MT

A SECRETÁRIA ADJUNTA DE LICENCIAMENTO AMBIENTAL E RECURSOS HÍDRICOS DA SECRETARIA DE ESTADO DO MEIO AMBIENTE, no uso das atribuições legais que lhe confere o Art. 14, do Decreto n.767, de 04 de março de 2024 e;

Considerando o princípio da Eficiência na Administração Pública, que recomenda a adoção de medidas que assegurem a continuidade na execução dos atos administrativos e ainda, o princípio da continuidade dos serviços públicos.

Considerando a necessidade de substituição;

RESOLVE:

Art. 1º Designar a servidora Sibelle Christine Glaser Jakobi - matrícula nº 124838, para exercer as atribuições de Coordenadora de Ordenamento Hídrico, no período compreendido entre os dias 15/05/2024 a 28/05/2024, em substituição a Coordenadora de Ordenamento Hídrico, Lilian Fátima de Moura Apoitia, matrícula nº 80528, que estará participando do 10º Fórum Mundial da Água em Bali na Indonésia.

Esta Portaria entra em vigor na data da sua publicação, com efeitos a partir do dia 15/05/2024.

Registrada, publicada, cumpra-se.

Cuiabá-MT, 13/05/2024.

Lilian Ferreira dos Santos

Secretária Adjunta de Licenciamento Ambiental e Recursos Hídricos
SALAR-SEMA/MT

Protocolo 1585680

PORTARIA Nº 10/2024/GSALARH/SEMA-MT

A SECRETÁRIA ADJUNTA DE LICENCIAMENTO AMBIENTAL E RECURSOS HÍDRICOS DA SECRETARIA DE ESTADO DO MEIO AMBIENTE, no uso das atribuições legais que lhe confere o Art. 14, do Decreto n.767, de 04 de março de 2024 e;

Considerando o princípio da Eficiência na Administração Pública, que recomenda a adoção de medidas que assegurem a continuidade na execução dos atos administrativos e ainda, o princípio da continuidade dos serviços públicos.

Considerando a necessidade de substituição;

RESOLVE:

Art. 1º Designar o servidor Nedio Carlos Pinheiro - matrícula nº 70853, para exercer as atribuições de Superintendente de Recursos Hídricos, no período compreendido entre os dias 15/05/2024 a 28/05/2024, em substituição ao Superintendente de Recursos Hídricos, Luiz Henrique Magalhães Noquelli, matrícula nº 80443, que estará participando do 10º Forum Mundial da Água em Bali na Indonésia.

Esta Portaria entra em vigor na data da sua publicação, com efeitos a partir do dia 15/05/2024.

Registrada, publicada, cumpra-se.

Cuiabá-MT, 13/05/2024.

Lilian Ferreira dos Santos
Secretária Adjunta de Licenciamento Ambiental e
Recursos Hídricos
SALAR-SEMA/MT

Protocolo 1585684

PORTARIA Nº 11/2024/GSALARH/SEMA-MT

A SECRETÁRIA ADJUNTA DE LICENCIAMENTO AMBIENTAL E RECURSOS HÍDRICOS DA SECRETARIA DE ESTADO DO MEIO AMBIENTE, no uso das atribuições legais que lhe confere o Art. 14, do Decreto n. 767, de 04 de março de 2024 e;

Considerando o princípio da eficiência da administração pública, que recomenda a adoção de medidas que assegurem a continuidade da execução dos atos administrativos e ainda, o princípio da continuidade dos serviços públicos;

Considerando a necessidade de substituição;

RESOLVE:

Art. 1º Designar o Servidor Jeronimo Couto Campos - matrícula n. 131774, para exercer as atribuições de Superintendente de Infraestrutura, Mineração, Indústria e Serviços, no período compreendido entre os dias 15/05/2024 a 31/05/2024, em substituição ao Superintendente Valmi Simão de Lima, que estará substituindo a Secretária Adjunta de Licenciamento Ambiental e Recursos Hídricos no mesmo período.

Art. 2º Designar o Servidor Otávio Rodrigues Mendes - matrícula n. 298407, para exercer as atribuições de Coordenador de Licenciamento com Estudos de Impactos Ambientais, no período compreendido entre os dias 15/05/2024 a 31/05/2024, em substituição ao Coordenador Jeronimo Couto Campos, que estará substituindo o Superintendente de Infraestrutura, Mineração, Indústria e Serviços, no mesmo período.

Art. 3º Esta Portaria entra em vigor na data da sua publicação, com efeitos a partir de 15/05/2024.

Registrada, publicada, cumpra-se.

Cuiabá-MT, 14/05/2024.

Lilian Ferreira dos Santos
Secretária Adjunta de Licenciamento Ambiental e
Recursos Hídricos - SALAR-SEMA/MT.

Protocolo 1586230

PORTARIA Nº 537/2024/SEMA/MT

A SECRETÁRIA DE ESTADO DE MEIO AMBIENTE, no uso das atribuições legais que lhe confere o art. 71, inciso IV, da Constituição Estadual e o art. 3º, da Lei Complementar nº 612, de 28 de janeiro de 2019, que dispõe sobre a organização administrativa do Poder Executivo Estadual;

Considerando o princípio da eficiência da administração pública, que recomenda a adoção de medidas que assegurem a continuidade da execução dos atos administrativos e ainda, o princípio da continuidade dos serviços públicos;

Considerando que a Secretária Adjunta de Licenciamento Ambiental e Recursos Hídricos estará em viagem internacional, no período de 15 a 31 de maio, para participar do "10º Fórum Mundial da Água que será realizado em Bali/Indonésia" e da "Feira Carrefour Internacional du Bois" que será realizada em Nantes/França;

Considerando a necessidade de designar substituto, em caráter temporário, para os cargos de Secretário Adjunto de Licenciamento Ambiental e Recursos Hídricos; Superintendente de Infraestrutura, Mineração, Indústria e Serviços e Coordenador de Licenciamento com Estudos de Impactos Ambientais.

RESOLVE:

Art. 1º Designar o servidor Valmi Simão de Lima - matrícula nº 79816 - para responder como Secretário Adjunto de Licenciamento Ambiental e Recursos Hídricos, em substituição, no período de 15/05/2024 a 31/05/2024.

Art. 2º Designar o servidor Jerônimo Couto Campos - matrícula nº 131774 - para responder como Superintendente de Infraestrutura, Mineração, Indústria e Serviços, em substituição, no período de 15/05/2024 a 31/05/2024.

Art. 3º Designar o servidor Otávio Rodrigues Mendes - matrícula nº 298407 - para responder como Coordenador de Licenciamento com Estudos de Impactos Ambientais, em substituição, no período de 15/05/2024 a 31/05/2024.

Art. 4º Esta Portaria entra em vigor na data da sua publicação.

Registre-se, publique-se e cumpra-se.

Cuiabá, 14 de maio de 2024.

Mauren Lazzaretti
Secretária de Estado de Meio Ambiente
SEMA/MT

Protocolo 1586287

SINFRA**SECRETARIA DE ESTADO DE INFRAESTRUTURA E LOGÍSTICA****EXTRATO DO 06º TERMO SIMPLIFICADO DE PRORROGAÇÃO DE VIGÊNCIA AO TERMO DE CONVÊNIO Nº0557-2021/SINFRA**

Processo: SINFRA-TER-2024/09214

Objeto: O presente Aditivo Simplificado prorroga, a vigência do Termo de Convênio acima por 60 (sessenta) dias, passando o término da vigência para 03/08/2024.

Assinatura: 14/05/2024

Partes: Secretaria de Estado de Infraestrutura e Logística/SINFRA - CNPJ nº 03.507.415/0022-79 e a PREFEITURA MUNICIPAL DE DOM AQUINO - MT. CNPJ; 03.347.119/0001-23.

Protocolo 1585961

**Extrato do Instrumento Contratual nº 042/2024/00/00/SINFRA
Processo Administrativo SINFRA-PRO-2024/02303****Modalidade:** Adesão à Ata de Registro de Preços nº. 031/2023/SES/MT, decorrente do Pregão Eletrônico nº. 085/SES/MT/2023.**Objeto do Contrato:** O objeto do presente instrumento consiste na Contratação de Pessoa Jurídica especializada para Fornecimento e Instalação de Jogos de Persianas, incluindo peças, equipamentos, materiais e mão de obra, a serem instalados para atender as demandas da Secretaria de Infraestrutura do Estado de Mato Grosso.**Prazo de Vigência:** O prazo de vigência deste termo de contrato é de 12 (doze) meses, contados da assinatura do contrato, atendidos os requisitos descritos no art. 106 da Lei nº. 14.133/21 e no art. 289 e seguintes do Decreto Estadual Nº. 1.525/22.**Valor do Contrato:** O valor do presente Contrato é de R\$ 26.512,41 (vinte e seis mil e quinhentos e doze reais e quarenta e um centavos).**Dotação orçamentária:** Unidade Orçamentária: 25101, Ação (PAOE): 036, Projeto Atividade: 2005, Região: 9900, Natureza de Despesa: 4490, Elemento de Despesa: 52, Fonte: 1759.0000, Nota de Empenho nº. 25101.0001.24.001545-2, datada em 02/05/2024, no valor de R\$ 26.512,41 (vinte e seis mil e quinhentos e doze reais e quarenta e um centavos).**Assinatura:** 14/05/2024**PARTES: PROMIX COMÉRCIO E SERVIÇOS LTDA, CNPJ: 38.425.816/0001-30 E A SECRETARIA DE ESTADO DE INFRAESTRUTURA E LOGÍSTICA, CNPJ: 03.507.415.0022/79.**

Protocolo 1586183

**EXTRATO DO CONTRATO DE DOAÇÃO DE BENS MÓVEIS INSERVÍVEIS
Nº 051/2024/SINFRA****PROCESSO Nº. SINFRA-PRO-2023/12716****OBJETO:** O objeto do presente Contrato é a Doação de Bens Móveis Inservíveis, a título gratuito, pelo **DOADOR** ao **DONATÁRIO**, dos maquinários rodoviários especificados na Cláusula Primeira.**DO OBJETO.**

A Doação uso ajustada por este instrumento tem por finalidade a utilização do maquinário rodoviário no apoio à manutenção e conservação das rodovias estaduais.

Nº PATRIMONIAL	DESCRIÇÃO DO BEM
1115413	ESCAVADEIRA HIDRAULICA - DESCRICAO: CHASSI: OE1110219N3L10203CL COR: AMARELA - MUNICIPIO DE CANARANA - MT - SERIE: SY021NCCM5528 - MOTORIZACAO: E60698

**DOADOR: ESTADO DE MATO GROSSO
DONATÁRIO: MUNICÍPIO DE CANARANA/MT.**

Protocolo 1586200

**Extrato do Quinto Termo Aditivo nº 016/2022/01/05-SINFRA
Processo: SINFRA-PRO-2024/05178****Objeto do Termo:** 1.1. O presente instrumento tem por objeto aditar ao prazo de vigência mais 252 (duzentos e cinquenta e dois) dias, totalizando 1152 (mil cento e cinquenta e dois) dias, com término previsto em 15/04/2025.

1.2. E restituir ao prazo de execução 192 (cento e noventa e dois) dias em razão da paralisação da obra, mantendo-se o total de 810 (oitocentos e dez) dias, com término previsto em 14/01/2025.

Assinatura: 14/05/2024**PARTES: VALOR ENGENHARIA LTDA, CNPJ: 15.064.116/0001-61 E A SECRETARIA DE ESTADO DE INFRAESTRUTURA E LOGÍSTICA CNPJ: 03.507.415.0022/79.****Extrato do Terceiro Termo de Apostilamento ao Contrato Nº 082/2023/02/03-SINFRA****Processo:** SINFRA-PRO-2024/04020**Objeto do Termo:** 1.1. O presente instrumento tem por objeto prorrogar o prazo de vigência por mais 126 (cento e vinte e seis) dias, totalizando 366 (trezentos e sessenta e seis) dias, com término previsto para 17/10/2024.

1.2. E prorrogar o prazo de execução mais 120 (cento e vinte) dias, totalizando 270 (duzentos e setenta) dias, com término previsto para 19/07/2024.

Assinatura: 13/05/2024**PARTES: CONSTRUTORASANTALUCIALTA, CNPJ: 01.982.578/0001-53 E A SECRETARIA DE ESTADO DE INFRAESTRUTURA E LOGÍSTICA CNPJ: 03.507.415.0022/79.*****Republica-se por ter saído incorreta a publicação no DOE do dia 14/05/2024 às fls. 32**

Protocolo 1586245

TERMO DE ACEITAÇÃO DE PROJETO Nº 053/2024/SUPRA COMISSÃO INSTITUÍDA PELA PORTARIA Nº 488/2023/SAOR/SINFRA DE 28/11/2023 DA SECRETARIA DE ESTADO DE INFRAESTRUTURA E LOGÍSTICA DE MATO GROSSO, NO USO DE SUAS ATRIBUIÇÕES LEGAIS, **RESOLVE:****ACEITAR** o Projeto Executivo de Engenharia para Implantação e Pavimentação, na **Rodovia:** MT-208/419, **Trecho:** Entrº MT-419 - Entrº MT-389 (A), **Subtrecho:** Entrº MT-419 - Balsa (Rio São Manuel)(Div. Carlinda/Novo Mundo), **Lote 01, Extensão:** 28,87 km, localizada entre os municípios de Novo Mundo à Carlinda/MT, elaborado pelo **Consórcio Agritop/Planeje.**, detentora do **instrumento contratual nº 029/2021**, considerando que o Projeto Executivo foi analisado por esta Superintendência de Projetos - SUPR, sendo verificado que foram atendidas as especificações do projeto necessárias para a aceitação. A responsabilidade técnica por todos os estudos e disciplinas que compõem o Projeto Executivo, inclusive pelo orçamento, compete aos **Eng.º Lourivaldo Pereira de Sousa Filho - RNP 1204894655 (ART Nº 1220210130434)**. A condição mais vantajosa foi a sem desoneração, considerando a data-base de **Outubro/2023**, cujo valor é de **R\$ 48.956.772,64** (Quarenta e oito milhões e novecentos e cinquenta e seis mil e setecentos e setenta e dois reais e sessenta e quatro centavos).

Cuiabá/MT, 13 de maio de 2024.

Comissão:**Eng.º André Felipe Gomes Bueno**
Presidente - Port. 488/2023/SAOR/SINFRA
(Documento Original Assinado)**Eng.º Kristianiely Siqueira Sakai de Brito**
Membro - Port. 488/2023/SAOR/SINFRA
(Documento Original Assinado)**Eng.º Lucas Baptista Bezerra**
Membro - Port. 488/2023/SAOR/SINFRA
(Documento Original Assinado)

Protocolo 1585736

**10ª REPUBLICAÇÃO DE AVISO DE CHAMAMENTO PÚBLICO PARA O
STCRIP/MT
SINFRA-PRO N. 2023/15049**A Secretaria de Estado de Infraestrutura e Logística de Mato Grosso - SINFRA/MT, mediante a Comissão Especial de Contratação/CEC/STCRIP - PORTARIA CONJUNTA Nº 002/2024/STCRIP/SINFRA/AGER - comunica que o procedimento para contratação, mediante CHAMAMENTO PÚBLICO, para o OBJETO: Contratação de empresa, na qualidade de PERMISSONÁRIA, para exploração onerosa do serviço principal, integrante do Sistema de Transporte Coletivo Rodoviário Intermunicipal de Passageiros do Estado de Mato Grosso - STCRIP/MT, em suas Categorias Básica (Lote I) e Diferenciada (Lote II) para os Mercados Intermunicipais de Governo do Estado de Mato Grosso SECRETARIA DE ESTADO DE INFRAESTRUTURA E LOGÍSTICA, em atendimento aos Mercados NÃO CONTRATADOS na Concorrência Pública nº 01/2012 - AGER, Concorrência Pública nº 01/2013/AGER, Concorrência Pública nº 01/2017/SINFRA, Concorrência Pública nº 02/2019/SINFRA e Concorrência Pública nº 02/2022/SINFRA por prazo determinado e com pagamento de outorga, para o **Mercado 4 - Lote I (Região de São Félix do Araguaia-MT)**, que a 9ª republicação de aviso de chamamento público para o STCRIP - SINFRA-PRO- 2023/15049, no DOE/MT de 06/05/2024, página 12, e no Jornal Estadão Mato Grosso, de 06/05/2024, pág. 7, novamente **NÃO TEVE INTERESSADOS** sendo, portanto, declarado **DESERTO** pela 9ª (nona) vez. E considerando a essencialidade dos serviços, o referido **CHAMAMENTO PÚBLICO Nº 001/2024 - Termo de Referência nº 002/2024/SUTI/SALOC/SINFRA**, terá seu **PRAZO REABERTO** para apresentação de propostas e documentações para o MIT 4-I, cujo mercado/região se compõe das seguintes cidades:

4 - São Félix do Araguaia	Confresa, Ribeirão Cascalheira, São Félix do Araguaia, Vila Rica, Alto Boa Vista, Bom Jesus do Araguaia, Canabrava do Norte, Luciara, Novo Santo Antonio, Porto Alegre do Norte, Querência, Santa Cruz do Xingu, Santa Terezinha, São José do Xingu, Serra Nova Dourada.
---------------------------	--

Dito isso informamos que o novo prazo para protocolo/entrega de ofício de participação de interessadas, juntamente com os envelopes de propostas,

garantia e habilitação, fica reaberto até às 17h do dia 20/05/2024, das 07h30m às 11h30m e das 13h00 às 17h no setor de Protocolo da SINFRA/MT, localizado na Av. Hélio Hermínio Ribeiro Torquato da Silva, Centro Político Administrativo - Cuiabá/MT. E por fim que os pedidos de esclarecimentos e/ou impugnações poderão ser encaminhados ao e-mail: cel@sinfra.mt.gov.br, estando também disponível o **telefone: (65) 3613-0563** para saneamento de dúvidas e/ou informações gerais.

Cuiabá/MT, 14 de maio de 2024.

(original assinado)

Edson Monfort de Albuquerque

Membro da Comissão Especial de Contratação/STCRIP
Portaria Conjunta nº 002/2024/SINFRA/SINFRA/AGER/MT

Protocolo 1585783

Governo do Estado de Mato Grosso

Secretaria de Estado de Infraestrutura e Logística

AVISO DE REQUERIMENTO DE LICENÇA AMBIENTAL

A **SINFRA - Secretaria de Estado de Infraestrutura e Logística** torna público que requereu junto à SEMA-MT a emissão da Licença Prévia (LP) e de Instalação (LI) para obra de pavimentação da rodovia estadual MT-208; Trecho: Div. Nova Guarita. Colíder, com extensão de 11,94 Km. No Município de Nova Guarita (MT).

MARCELO DE OLIVEIRA E SILVA

SECRETÁRIO DE ESTADO DE INFRAESTRUTURA E LOGÍSTICA

Protocolo 1585926

TERMO DE ACEITAÇÃO Nº 054/2024/SUPR RETIFICAÇÃO DO TERMO DE ACEITAÇÃO DE PROJETO Nº 047/2024/ SUPR,

TERMO DE APROVAÇÃO Nº 062/2023/SUPR E TERMO DE APROVAÇÃO DE PROJETO Nº 020/2023/SUPR

A COMISSÃO INSTITUÍDA PELA PORTARIA Nº 488/2023/SAOR/SINFRA DE 28/11/2023 DA SECRETARIA DE ESTADO DE INFRAESTRUTURA E LOGÍSTICA DE MATO GROSSO, NO USO DE SUAS ATRIBUIÇÕES LEGAIS, **RESOLVE:**

ACEITAR a Atualização do Orçamento do Projeto Executivo de Engenharia para Implantação e Pavimentação, na Rodovia: MT-208/419, Trecho: Entrº MT-419 - Entrº MT-389 (A), Subtrecho: Balsa (Rio São Manuel)(Div. Carlinda/Novo Mundo) - Entrº MT-389 (A) - **Lote 02**, com extensão de 46,88 km, localizada entre os municípios de Novo Mundo à Carlinda-MT, elaborado pela empresa **Consórcio Agritop/Planeje**; detentora do **Instrumento Contratual nº 029/2021/00/00**; considerando que o Projeto Executivo foi analisado por esta Superintendência de Projetos - SUPR, sendo verificado que foram atendidas as especificações do projeto necessárias para a aceitação. A responsabilidade técnica por todos os estudos e disciplinas que compõem o Projeto Executivo, inclusive pelo orçamento, compete ao **Eng.º Edevaldo Brasileiro Estral - RNP 1203287720 (ART Nº 1220210103858)**. A condição mais vantajosa foi a sem desoneração, considerando a data-base de **Outubro/2023**, cujo valor é de **R\$ 77.437.398,80** (setenta e sete milhões, quatrocentos e trinta e sete mil, trezentos e noventa e oito reais e oitenta centavos).

Cuiabá/MT, 14 de maio de 2024.

Comissão:

Eng.º André Felipe Gomes Bueno

Presidente - Port. 488/2023/SAOR/SINFRA
(Documento Original Assinado)

Eng.º Kristianiely Siqueira Sakai de Brito

Membro - Port. 488/2023/SAOR/SINFRA
(Documento Original Assinado)

Eng.º Lucas Baptista Bezerra

Membro - Port. 488/2023/SAOR/SINFRA
(Documento Original Assinado)

Protocolo 1585990

PEDIDO DE PUBLICAÇÃO nº 011/2024/SUEF III/SINFRA

A **SECRETARIA DE ESTADO DE INFRAESTRUTURA E LOGÍSTICA**, no uso de suas atribuições legais, através da Superintendência de Execução e Fiscalização de Obras III - SUEF III, torna pública, as **Ordens de Reinício de Serviço**, conforme discriminação abaixo:

EXPEDIENTE	SERVIÇOS	INSTRUMENTO CONTRATUAL	EMPRESA CONTRATADA
SUEF III/O.R.S./Nº 002/2024 13/05/2024	DAR INÍCIO À EXECUÇÃO DOS SERVIÇOS DE IMPLANTAÇÃO E PAVIMENTAÇÃO DA RODOVIA MT-235, TRECHO: P.U DE COMODORO - EM TR. MT-440 - T.I. VALE DO GUAPORÉ, SUBTRECHO: P.U. COMODORO - ENTR. MT-440 - KM 26,33, COM EXTENSÃO DE 26,238KM NO MUNICIPIO DE COMODORO-MT. CONSTANTES NOS AUTOS Nº SINFRA-PRO-2022/01037	079/2022	GUIZARDI JUNIOR CONSTRUTORA E INCORPORADORA LTDA

Cuiabá, 13 de maio de 2024.

Eng.ª Sara Almeida Rondon

Coordenadora de Execução e Fiscalização de Obras III
SUEF III/SINFRA/MT

(documento original assinado)

De acordo,

Eng.ª Nivia Calzolari

Secretária Adjunta de Obras Rodoviárias
SAOR/SINFRA/MT

(documento original assinado)

Protocolo 1586127

PORTARIA Nº 006/2024/SUAD/SAAS/SINFRA

A Secretaria de Estado de Infraestrutura e Logística, no uso de suas atribuições e prerrogativas legais, considerando as disposições da Lei Federal nº. 14.133, de 01 de abril de 2021, Capítulo VI, Art. 117, por meio da Secretaria Adjunta de Administração Sistêmica, respaldado pela Portaria nº 16, de 21 de fevereiro de 2019, **RESOLVE:**

Art. 1º Designar os servidores abaixo relacionados, para exercerem a função de Fiscal e Fiscal substituto do Contrato.

Art. 2º Os servidores ficarão desde logo autorizados a praticar todos os atos necessários e pertinentes ao desempenho de suas funções e desenvolverão os trabalhos sem prejuízo de suas atribuições rotineiras.

CONTRATO	EMPRESA	OBJETO	FISCAL	SUSBTITUTO
092/2023	Naka Express Generos Alimentícios LTDA	Fornecimento de copo descartável 50 e 180 ml para atender a demanda da SINFRA/MT.	Luiz Carlos Aguiar Moro	Luís Vinicius Carvalho Moreira

Art. 3º Na ausência do fiscal e do fiscal substituto, a fiscalização do contrato ficará a cargo da Superintendência Administrativa, podendo praticar todos os atos necessários para a fiscalização, inclusive o atesto das notas fiscais.

Art. 4º Esta portaria entra em vigor na data de sua publicação, surtindo efeitos retroativos a data de 23/11/2023, revogando-se as disposições em contrário.

Registrada, Publicada, Cumpra-se.

Cuiabá/MT, 14 de maio de 2024.

Fernanda Moreira da Silva

Secretária Adjunta de Administração Sistêmica
SINFRA/MT

Protocolo 1585870

PORTARIA Nº 005/2024/SUAD/SAAS/SINFRA

A Secretaria de Estado de Infraestrutura e Logística, no uso de suas atribuições e prerrogativas legais, considerando as disposições da Lei Federal nº. 14.133, de 01 de abril de 2021, Capítulo VI, Art. 117, por meio da Secretaria Adjunta de Administração Sistemática, respaldado pela Portaria nº 16, de 21 de fevereiro de 2019, **RESOLVE:**

Art. 1º Designar os servidores abaixo relacionados, para exercerem a função de Fiscais e Fiscais substitutos do Contrato.

Art. 2º Os servidores ficarão desde logo autorizados a praticar todos os atos necessários e pertinentes ao desempenho de suas funções e desenvolverão os trabalhos sem prejuízo de suas atribuições rotineiras.

CONTRATO	EMPRESA	OBJETO	FISCAL	SUSBTITUTO
040/2024	Gasolini Comercio e Serviços LTDA	Contratação de empresa especializada para fornecer gás de cozinha e vasilhames para atendimento às demandas da Secretaria de Estado de Infraestrutura e Logística - SINFRA/MT	Luiz Carlos Aguiar Moro	Luís Vinicius Carvalho Moreira

Art. 3º Na ausência do fiscal e do fiscal substituto, a fiscalização do contrato ficará a cargo da Superintendência Administrativa, podendo praticar todos os atos necessários para a fiscalização, inclusive o atesto das notas fiscais.

Art. 4º Esta portaria entra em vigor na data de sua publicação, revogando as disposições em contrário.

Registrada, Publicada, Cumpra-se.

Cuiabá/MT, 10 de maio de 2024.

Fernanda Moreira da Silva

Secretária Adjunta de Administração Sistemática
SINFRA/MT

Protocolo 1585960

PORTARIA Nº 018/2024/GS/SINFRA**DISPÕE SOBRE O HORÁRIO DE EXPEDIENTE E CUMPRIMENTO DA JORNADA DE TRABALHO NO ÂMBITO DA SECRETARIA DE ESTADO DE INFRAESTRUTURA E LOGÍSTICA -SINFRA/ MT.**

O SECRETÁRIO DE ESTADO DE INFRAESTRUTURA E LOGÍSTICA, no uso das atribuições que lhe confere o art. 71º da Constituição Estadual, e **CONSIDERANDO** o Decreto nº 2.129, de 11 de dezembro de 2003, que dispõe sobre a jornada de trabalho dos servidores da administração direta, autárquica e fundacional de Mato Grosso;

CONSIDERANDO o Decreto nº 01, de 02 de janeiro de 2019, que confere autoridade aos Secretários de Estado ou dirigentes máximos para fixar o expediente no âmbito dos respectivos órgãos e entidades da Administração Pública Direta e Indireta do Poder Executivo Estadual; e

CONSIDERANDO o Decreto nº 554, de 03 de julho de 2020, que trata da gestão de assiduidade e pontualidade dos servidores públicos da Administração Pública Direta e Indireta do Poder Executivo do Estado de Mato Grosso,

RESOLVE:

Art. 1º Publicar a presente portaria que dispõe sobre o horário de expediente e o cumprimento da jornada de trabalho dos servidores no âmbito da Secretaria de Estado de Infraestrutura e Logística - SINFRA/MT.

Parágrafo único - Entende-se por servidores mencionados no caput deste artigo, os ocupantes de cargos públicos civis, os exclusivamente comissionados, os requisitados ou cedidos, os contratados temporários e, no que couber, os militares, os empregados públicos e os estagiários.

Art. 2º O Secretário de Estado, Secretários Adjuntos e Chefe de Gabinete ficam dispensados do registro de frequência.

Parágrafo único - Os servidores dispensados do registro de frequência deverão comunicar e justificar as ocorrências mensais de faltas, afastamentos, licenças, férias e demais situações previstas em lei, bem como zelar pelo cumprimento dos seus deveres e assiduidade.

Art. 3º Fica mantido o horário de expediente das 7h30 às 11h30 e das 13h às 17h na Secretaria de Estado de Infraestrutura e Logística - SINFRA.

§ 1º Os servidores poderão optar pela flexibilização do horário previsto no caput deste artigo, devendo para tanto, requerer à chefia imediata via processo administrativo e observando os seguintes critérios:

I - a jornada deverá ser cumprida no horário compreendido entre 7h e 18h, perfazendo obrigatoriamente 4 horas no período matutino e 4 horas no período vespertino.

II - respeitar o intervalo intrajornada de no mínimo 01 (uma) hora e no máximo 02 (duas) horas destinado à alimentação e descanso.

§ 2º Para o deferimento, a chefia imediata deverá analisar o pedido garantindo:

I - a permanência de no mínimo 50% dos servidores das suas respectivas unidades no horário instituído no caput deste artigo.

II - a continuidade e eficiência dos serviços prestado pelas unidades sob sua responsabilidade.

§ 3º Após a concessão do pleito, surgindo situações que infrinjam os incisos I ou II do parágrafo anterior, a chefia imediata poderá solicitar que o servidor volte a cumprir o horário previsto no caput deste artigo.

Art. 4º Os servidores em regime de 30 horas semanais deverão observar a respectiva carga horária prevista em lei.

Art. 5º A jornada dos estagiários será aquela estabelecida no termo de compromisso de estágio, considerando, no que couber, as diretrizes desta Portaria.

Art. 6º É dever do servidor ser assíduo e pontual ao serviço.

Art. 7º Compete a chefia imediata o controle da frequência dos servidores lotados na unidade pela qual é responsável, bem como a administração dos respectivos relatórios de frequência, devendo observar as regras estabelecidas nesta Portaria.

§ 1º É expressamente proibido ao servidor ausentar-se do serviço durante o expediente, sem prévia autorização da chefia imediata;

§ 2º A permanência de servidores nas unidades administrativas após o término da jornada definida no artigo 3º, deverá ser justificada e previamente autorizada pela chefia imediata.

Art. 8º Admite-se, eventualmente, a tolerância de atraso ou saídas antecipadas inferiores a 15 (quinze) minutos na jornada de trabalho, desde que não excedam a 08 (oito) registros ao mês, sem prejuízo da remuneração do servidor.

Art. 9º - A realização da jornada excedente para compensação em folga, só poderá ocorrer para atender serviços inadiáveis e de relevante interesse da Administração, devendo o servidor registrar sua frequência no sistema WEBPonto para comprovação da ocorrência.

§ 1º A convocação para realização de jornada excedente, bem como sua compensação se dará por meio dos anexos I e II desta portaria, que deverão ser anexados ao sistema WEBPonto.

§ 2º É expressamente proibida a compensação anterior à respectiva convocação para a jornada excedente.

§ 3º Todas as horas extras deverão ser compensadas sem prejuízo do funcionamento da unidade e no prazo de 60 (sessenta) dias subsequentes, sob pena de caducidade do direito.

§ 4º Em casos de concessão de licenças e afastamentos previstos em lei, o prazo para compensação será suspenso e retomado na data de retorno do servidor.

§ 5º O disposto neste artigo não se aplica aos servidores ocupantes de cargo em comissão ou função de direção, chefia e assessoramento superior por exercerem sua jornada de trabalho em regime de dedicação integral.

Art. 10º A compensação deverá atender os seguintes critérios:

I - para as horas excedentes realizadas de segunda a sexta-feira, a compensação será de uma hora de folga para cada hora extra prestada;

II - para as horas excedentes realizadas nos sábados, domingos, feriados e pontos facultativos, a compensação será de duas horas de folga para cada hora extra prestada.

§ 1º A contagem do excedente das horas trabalhadas deverá ser realizada a cada uma hora completa, não podendo ultrapassar o limite de 2 (duas) horas diárias, exceto nos casos de serviço extraordinário realizado nos sábados, domingos, feriados ou pontos facultativos, que não poderá ultrapassar 8 (oito) horas diárias.

Art. 11º Os casos omissos serão decididos pelo Secretário de Estado de Infraestrutura e Logística.

Art. 12º Ficam revogadas as Portarias nº 004/2019/SINFRA e nº 58/2019/SINFRA

Art. 13º Esta Portaria entra em vigor a partir da data de sua publicação.

Cuiabá-MT, 15 de maio de 2024

Marcelo de Oliveira e Silva

Secretário de Estado de Infraestrutura e Logística
(Original Assinado)

Protocolo 1586229

SESP

SECRETARIA DE ESTADO DE SEGURANÇA PÚBLICA

**EXTRATO DO TERMO DE DOAÇÃO DE BEM MÓVEL Nº 07/2024/SESP
SESP-PRO-2023/42591**

DA ESPÉCIE: Termo de Doação que entre si celebram a **PREFEITURA MUNICIPAL DE TESOURO** e a **SECRETARIA DE ESTADO DE SEGURANÇA PÚBLICA - SESP**.

DO OBJETO: O presente Termo tem por objeto a doação de 01 (um) veículo caminhonete Toyota, RENAVAM: 719868092, Placa: JZA4636, destinado ao uso exclusivo da população do Município de Tesouro.

DO VALOR: O valor total do bem doado é de R\$ 7.976,09 (sete mil novecentos e setenta e seis reais e nove centavos).

DATA DE ASSINATURA: 13/05/2024.

ASSINAM: João Isaack Moreira Castelo Branco, e o Sr. César Augusto de Camargo Roveri - Secretário de Estado de Segurança Pública - SESP.

Protocolo 1585797

**EXTRATO DO SEGUNDO TERMO ADITIVO AO CONTRATO Nº
265/2023/SESP**

DA ESPÉCIE: Termo Aditivo ao Contrato nº 265/2023/SESP, que entre si celebram o **ESTADO DE MATO GROSSO**, por intermédio da **SECRETARIA DE ESTADO DE SEGURANÇA PÚBLICA - SESP** e a empresa **ITA EMPRESA DE TRANSPORTES LTDA**.

DO OBJETO: O presente Termo Aditivo tem por objetivo **ACRÉSCIMO DE QUANTITATIVO** deste Contrato, cujo objeto consiste na contratação de empresa especializada na prestação de Serviços de Locação de Veículos Administrativos, categorias diversas (sem motorista e sem combustível), devidamente licenciados junto ao DETRAN, com quilometragem livre, incluindo seguro, monitoramento por sistema GPS/GSM/GPRS, manutenção veicular, insulfilm e adesivagem para atender as unidades administrativas, pertencentes a **Secretaria de Segurança Pública do Estado de Mato Grosso**.

DAS ESPECIFICAÇÕES DO OBJETO: Fica acrescido ao valor inicial do Contrato o percentual de **9,85221675%**, relativo ao aditivo de 20 (vinte) veículos, que corresponde a importância mensal de R\$ 39.500,00 (trinta e nove mil e quinhentos reais), de acordo com a informação técnica nº 114/2024/GICON, para atendimento da demanda da SESP e PJC.

O valor mensal do contrato passará para **R\$ 440.425,00 (quatrocentos e quarenta mil quatrocentos e vinte e cinco reais)**, que compreende o valor inicial atualizado mais o presente acréscimo, com aplicabilidade a partir de 17 de maio de 2024, conforme informado pela SUTRAN.

O valor anual do contrato passará para **R\$ 5.285.100,00 (cinco milhões duzentos e oitenta e cinco mil e cem reais)**.

DA DOTAÇÃO ORÇAMENTÁRIA: As despesas decorrentes do presente termo aditivo para o corrente exercício correrão à conta da Dotação Orçamentária, abaixo especificada.

As despesas do orçamento de **2025** correrão por dotação específica a ser consignada.

DA RATIFICAÇÃO: Ficam ratificadas todas as demais cláusulas do contrato inicial e, por estarem de acordo e compromissados assinam o presente Termo Aditivo.

PROCESSO Nº: SESP-PRO-2024/21664

DATA DE ASSINATURA: 08/05/2024

ASSINAM DIGITALMENTE VIA SIGADOC: HEVERTON MOURETT DE OLIVEIRA - SECRETÁRIO ADJUNTO DE SEGURANÇA PÚBLICA SESP/ CONTRATANTE e o Sr. JOÃO ANTONIO PINHEIRO LEITÃO GAMA DIAS/ ITA EMPRESA DE TRANSPORTES LTDA/CONTRATADA.

Protocolo 1585833

Portaria nº 140/2024/SESP

O **SECRETÁRIO DE ESTADO DE SEGURANÇA PÚBLICA** no uso de suas atribuições legais, e considerando o disposto na Lei nº 7.554 de 10 de dezembro de 2001, Lei nº 8.321 de 12 de maio de 2005, Lei Complementar nº 389 de 31 de março de 2010, Lei nº 9.688 de 28 de dezembro de 2011, Lei nº 10.052 de 15 de janeiro de 2014, Decreto Estadual nº 1.303 de 03 de março de 2022 e Instrução Normativa nº 15/2022/SEPLAG de 15 de dezembro de 2022.

RESOLVE:

Art. 1º Homologar o resultado final das avaliações anuais de desempenho dos servidores da Secretaria de Estado de Segurança Pública - SESP e Perícia Oficial e Identificação Técnica - POLITEC abaixo relacionados, nos termos do Decreto Estadual nº 1.303 de 03 de março de 2022 e da Instrução Normativa nº 15/2022/SEPLAG de 15 de dezembro de 2022.

CICLO AVALIATIVO 2022 A 2023

MATRICULA	VÍNCULO	NOME	CICLO AVALIATIVO	RESULTADO FINAL
250539	1	ALESSANDRA CRISTINA DA SILVA OLIVEIRA	28/09/2022 A 27/09/2023	93,28
85406	1	BENEDITA DE OLIVEIRA	01/05/2022 A 30/04/2023	85,83
251441	1	CRISTIANE PAIVA FERNANDES	20/12/2022 A 19/12/2023	81,29
90434	2	DANIELE LAURA DE BARROS	13/12/2022 A 12/12/2023	89,11
256838	1	DANIELLE FERREIRA DE ARRUDA ORMOND	28/07/2022 A 27/07/2023	100,00
251750	1	ERISLEY DOS ANJOS COIMBRA	12/12/2022 A 11/12/2023	93,33
251881	1	GILBERTO MARQUES DA SILVA	19/12/2022 A 18/12/2023	90,00
291026	1	GIOVANNI MATHEUS PAULA ASSUNCAO	09/11/2022 A 08/11/2023	97,39
251036	1	HERLAN APARECIDO SANTOS DE QUEIROZ	06/11/2022 A 05/11/2023	83,22
225950	1	JANAINA REGO DE REZENDE	06/12/2022 A 05/12/2023	94,67
250116	1	JOSE FIRMINO DA HORA NETO	28/08/2022 A 27/08/2023	91,50
251869	1	JUAREZ VIANA DE OLIVEIRA JUNIOR	23/12/2022 A 22/12/2023	94,94
126915	2	LETICIA BARBOSA FRANCA	03/06/2022 A 02/06/2023	99,39
235215	1	LUIZ OTAVIO NATALINO	22/08/2022 A 21/08/2023	93,78
74675	5	MAURO BORGES FALCA	21/12/2022 A 20/12/2023	90,00
233159	1	MIRELE CRISTINA DA GRACA FURTADO	10/05/2022 A 09/05/2023	AVALIAÇÃO NÃO EFETUADA
290931	1	NAILA CRISTINA DE SOUZA	17/10/2022 A 16/10/2023	100,00
251892	1	PAULO JOSE SILVA ALVES	19/12/2022 A 18/12/2023	81,00
251859	1	RONALDO LUIS DE ARAUJO SANTOS	23/12/2022 A 22/12/2023	89,11
217312	3	RONE MARCIA MARTINS	21/07/2022 A 20/07/2023	84,83
251394	1	ROSICLEITON RODRIGUES ALVES	22/11/2022 A 21/11/2023	100,00
206899	2	TAMARA VERUSKA SOUZA SILVA	01/11/2022 A 31/10/2023	96,78

9235	1	VALDIR RIBEIRO	20/11/2022 A 19/11/2023	98,28
225953	1	VIVIANE AMORIM BEZERRA GONCALVES	29/11/2022 A 28/11/2023	87,72
CICLO AVALIATIVO 2023 A 2024				
MATRICULA	VÍNCULO	NOME	CICLO AVALIATIVO	RESULTADO FINAL
99189	5	ADRIANO MENDES PACHECO	05/04/2023 A 04/04/2024	89,11
55568	2	ALVARINDA RODRIGUES SALES	01/04/2023 A 31/03/2024	97,66
44173	1	AMAURY BENEDITO PAIXAO DAS NEVES	01/05/2023 A 30/04/2024	AVALIAÇÃO NÃO EFETUADA
253987	1	ANA PAULA JASSNIKER FERRI	31/03/2023 A 30/03/2024	99,72
247038	1	ANACLAUDIA SANTOS VILELA	25/03/2023 A 24/03/2024	97,78
230086	1	ANDERSON SIMIONI	29/03/2023 A 28/03/2024	89,00
138558	1	ANDREIA OLIVEIRA COSTA	01/05/2023 A 30/04/2024	AVALIAÇÃO NÃO EFETUADA
232243	1	ANE CAROLINA PRADO SANTOS	03/05/2023 A 02/05/2024	AVALIAÇÃO NÃO EFETUADA
247980	1	APARECIDO ANDRADE DE SOUZA	09/05/2023 A 08/05/2024	AVALIAÇÃO NÃO EFETUADA
233110	1	ATILA BATISTA DOS SANTOS	03/04/2023 A 02/04/2024	86,56
119005	1	BENALCI MARIA DE ASSUNCAO	01/05/2023 A 30/04/2024	AVALIAÇÃO NÃO EFETUADA
286496	1	BRUNO ALVES ALAGOANO	09/04/2023 A 08/04/2024	84,50
201306	5	CASSIA MARQUES SOUZA DA MATTA	14/02/2023 A 13/02/2024	99,44
57096	1	CASSIO ROBERTO BRANDALIZE	01/03/2023 A 28/02/2024	86,33
74308	13	CELINA SANTANA DE OLIVEIRA	29/04/2023 A 28/04/2024	AVALIAÇÃO NÃO EFETUADA
251805	1	CELIO MARIANO CARDOSO TORRES	18/02/2023 A 17/02/2024	AVALIAÇÃO NÃO EFETUADA
93195	1	CELSO PENTEADO DA SILVA	21/03/2023 A 20/03/2024	89,17
255516	3	CHRISTIANE LAURENTINO CAMPOS	28/03/2023 A 27/03/2024	89,11
115971	1	CLAUDIO RAMOS DE CASTRO	01/05/2023 A 30/04/2024	AVALIAÇÃO NÃO EFETUADA
255260	1	CLENIO DA SILVA BRANDAO	22/04/2023 A 21/04/2024	92,08
140113	1	CLODOALDO DE LIMA BAIA FILHO	05/02/2023 A 04/02/2024	AVALIAÇÃO NÃO EFETUADA
94599	1	CRISTIANE DE OLIVEIRA CAPELLA MARGOTTI	01/03/2023 A 28/02/2024	91,11
114877	1	DEBORA GOMES LEANHOS ROCHA	01/05/2023 A 30/04/2024	AVALIAÇÃO NÃO EFETUADA
217269	5	DEISE FERREIRA ROMAO DO NASCIMENTO	11/04/2023 A 10/04/2024	95,49

139189	1	DENIVALDO OLIVEIRA DA SILVA	01/05/2023 A 30/04/2024	AVALIAÇÃO NÃO EFETUADA
130476	1	DIVINA DA GLORIA CAMPOS	01/05/2023 A 30/04/2024	AVALIAÇÃO NÃO EFETUADA
232046	1	DIVINO JOSE LOBO BARBOSA	26/04/2023 A 25/04/2024	AVALIAÇÃO NÃO EFETUADA
230107	1	DOUGLAS BERALDO TOCANTINS DA CRUZ	05/04/2023 A 04/04/2024	AVALIAÇÃO NÃO EFETUADA
253400	1	EDSON JOAQUIM LUIZ DA SILVA	20/02/2023 A 19/02/2024	AVALIAÇÃO NÃO EFETUADA
133968	3	EGUIBERTO BERNARDES FRAGA JUNIOR	07/04/2023 A 06/04/2024	99,17
230084	1	EMIVAN BATISTA DE OLIVEIRA	29/03/2023 A 28/03/2024	98,56
130661	1	EUNICE CORDEIRO VASCO	01/05/2023 A 30/04/2024	AVALIAÇÃO NÃO EFETUADA
232396	1	EVERTON FABIANO SABINO DA COSTA	04/05/2023 A 03/05/2024	AVALIAÇÃO NÃO EFETUADA
112897	2	FABIANO CESAR CARDOSO	01/04/2023 A 31/03/2024	87,22
229252	1	FLAVIO HENRIQUE OLIVEIRA	22/03/2023 A 21/03/2024	88,61
212070	2	FLAVIO SANDRO DE OLIVEIRA	04/05/2023 A 03/05/2024	AVALIAÇÃO NÃO EFETUADA
285985	1	FRANCINE DEOLA PIMENTEL BEDUSCHI	04/04/2023 A 03/04/2024	89,89
99376	2	GEANCARLOS DE SOUZA NASCIMENTO	25/03/2023 A 24/03/2024	100,00
232123	1	GERCY FERNANDES DOS SANTOS	28/04/2023 A 27/04/2024	AVALIAÇÃO NÃO EFETUADA
118079	1	GILMAR FERREIRA DA SILVA	01/05/2023 A 30/04/2024	AVALIAÇÃO NÃO EFETUADA
94588	1	GISLAINE CORDEIRO DO AMARAL	01/03/2023 A 28/02/2024	AVALIAÇÃO NÃO EFETUADA
233331	1	GRACIELLA OLIVEIRA DE SOUZA	12/05/2023 A 11/05/2024	AVALIAÇÃO NÃO EFETUADA
228027	1	HERNANI GRIGGI NETO	23/02/2023 A 22/02/2024	87,00
114860	1	JACIRA MARIA DA COSTA SILVA	01/05/2023 A 30/04/2024	AVALIAÇÃO NÃO EFETUADA
232070	1	JEAN FELIPE DE SOUZA MESQUITA	06/04/2023 A 05/04/2024	99,39
117441	1	JOAO BATISTA PEREIRA DE SOUZA	01/05/2023 A 30/04/2024	AVALIAÇÃO NÃO EFETUADA
232132	1	JORGE DA SILVA MORAES	28/04/2023 A 27/04/2024	AVALIAÇÃO NÃO EFETUADA
127084	4	JOSE ANTONIO PEREIRA DE OLIVEIRA	06/05/2023 A 05/05/2024	AVALIAÇÃO NÃO EFETUADA
223634	2	JOSE GERALDO FERREIRA FRANCA	23/03/2023 A 22/03/2024	98,67
117355	1	LEOPOLDO GOMES DOS SANTOS	01/05/2023 A 30/04/2024	AVALIAÇÃO NÃO EFETUADA
233108	1	LETICIA SILVA DO PRADO MOURA	09/05/2023 A 08/05/2024	AVALIAÇÃO NÃO EFETUADA
255687	1	LUANA RODRIGUES PEREIRA	12/05/2023 A 11/05/2024	AVALIAÇÃO NÃO EFETUADA

84642	2	LUCIENE ALVES CASSIANO	16/02/2023 A 15/02/2024	97,28
255289	1	LUIZ GUSTAVO SOUSA VASCONCELLOS	14/04/2023 A 13/04/2024	AVALIAÇÃO NÃO EFETUADA
233328	1	MARCELO LUIZ PEIXOTO DE MATTOS	13/05/2023 A 12/05/2024	AVALIAÇÃO NÃO EFETUADA
53443	2	MARCIA MARIA DE OLIVEIRA SA E SILVA	01/03/2023 A 28/02/2024	88,39
239969	2	MARCIELLY DAIANE DE OLIVEIRA JUNGES DOS SANTOS	09/04/2023 A 08/04/2024	95,83
232045	1	MARCIO ALMEIDA HIRATA	26/04/2023 A 25/04/2024	98,11
203862	3	MARCOS ANTONIO CONTEL SECCO	18/03/2023 A 17/03/2024	AVALIAÇÃO NÃO EFETUADA
138223	2	MARCUS VENICIUS MOURA FERREIRA	22/03/2023 A 21/03/2024	100,00
119002	1	MARIA APARECIDA DE SANTANA	01/05/2023 A 30/04/2024	AVALIAÇÃO NÃO EFETUADA
124876	1	MARIA ELENA FERREIRA MACHADO	01/05/2023 A 30/04/2024	AVALIAÇÃO NÃO EFETUADA
252863	1	MARIA ROSALIA MARTINS SILVA	22/01/2023 A 21/01/2024	86,56
109214	2	MARIA SIRLEY ROCHA MEDRADO PAIXAO	01/05/2023 A 30/04/2024	AVALIAÇÃO NÃO EFETUADA
104114	1	MARINES DE CARLI PEREIRA	15/02/2023 A 14/02/2024	98,00
233549	1	MARIO TORRES NETO	11/05/2023 A 10/05/2024	AVALIAÇÃO NÃO EFETUADA
238814	2	MARISTELA DA SILVA ANDREONI	15/04/2023 A 14/04/2024	AVALIAÇÃO NÃO EFETUADA
286508	1	MATEUS FRANCA DE SOUZA	11/04/2023 A 10/04/2024	95,06
254353	1	MIGUEL GONCALO DE MAGALHAES	02/04/2023 A 01/04/2024	87,39
255284	1	MURILLO FERREIRA MACIEL	23/04/2023 A 22/04/2024	97,06
255554	1	NAYANE BARBOSA LANZIERI	16/04/2023 A 15/04/2024	AVALIAÇÃO NÃO EFETUADA
255305	1	NELIGIA AURELIANO PICININI	15/04/2023 A 14/04/2024	AVALIAÇÃO NÃO EFETUADA
230343	1	NEUZA DE MOURA OLIVEIRA	01/04/2023 A 31/03/2024	89,00
233577	1	PAULO SERGIO COELHO	02/05/2023 A 01/05/2024	AVALIAÇÃO NÃO EFETUADA
120631	1	PERY TABORELLI SILVA NETO	01/05/2023 A 30/04/2024	AVALIAÇÃO NÃO EFETUADA
232818	1	RAFAEL DOS SANTOS SILVA	06/05/2023 A 05/05/2024	AVALIAÇÃO NÃO EFETUADA
219126	2	RAUL RIBEIRO DA SILVA JUNIOR	06/05/2023 A 05/05/2024	AVALIAÇÃO NÃO EFETUADA
229251	1	REGIANY FRANCA ALVES	23/03/2023 A 22/03/2024	89,89
138514	1	REGINALDO SILVA ANDRADE	01/05/2023 A 30/04/2024	AVALIAÇÃO NÃO EFETUADA

89891	3	RODNEY ENOY MOTTA	24/03/2023 A 23/03/2024	87,22
254278	1	RODRIGO NEVES RIBEIRO	31/03/2023 A 30/03/2024	90,00
114781	1	RODRIGO SILVA DOS SANTOS	01/05/2023 A 30/04/2024	AVALIAÇÃO NÃO EFETUADA
99777	2	RONALDO SILVA CORREIA	01/05/2023 A 30/04/2024	AVALIAÇÃO NÃO EFETUADA
247982	1	RONICLEI JOSE DE ALMEIDA	11/05/2023 A 10/05/2024	AVALIAÇÃO NÃO EFETUADA
233466	1	RONILSON BARROS DOS ANJOS	10/05/2023 A 09/05/2024	AVALIAÇÃO NÃO EFETUADA
285843	1	ROSIANA ANTONIA DE OLIVEIRA LIMA	27/03/2023 A 26/03/2024	99,06
233113	1	ROSIMAR BRANDAO FERREIRA DIAS	06/05/2023 A 05/05/2024	AVALIAÇÃO NÃO EFETUADA
116929	3	ROSINEIA DE CARVALHO NEVES	04/05/2023 A 03/05/2024	AVALIAÇÃO NÃO EFETUADA
137584	2	ROSINEY BORGES DOS SANTOS	05/05/2023 A 04/05/2024	AVALIAÇÃO NÃO EFETUADA
233155	1	ROZIMEIRI MARIA SOMBRA FEITOZA	05/05/2023 A 04/05/2024	AVALIAÇÃO NÃO EFETUADA
90259	2	SEBASTIAO SANTIAGO	03/01/2023 A 02/01/2024	98,72
273004	8	SILMARA PEREIRA BUENO	02/04/2023 A 01/04/2024	97,61
247981	1	SILVANA ALVES DE FREITAS	11/05/2023 A 10/05/2024	AVALIAÇÃO NÃO EFETUADA
143238	2	SILVANO OLIVEIRA LIMA	09/05/2023 A 08/05/2024	AVALIAÇÃO NÃO EFETUADA
217784	2	SILVANO VICENCIO ALVES	05/05/2023 A 04/05/2024	AVALIAÇÃO NÃO EFETUADA
96459	2	SIMONE CRISTINA VIANA	01/05/2023 A 30/04/2024	AVALIAÇÃO NÃO EFETUADA
142373	2	SIMONE MACHADO DE SOUZA	01/04/2023 A 31/03/2024	98,83
141150	6	SIMONE PEREIRA DE ALMEIDA	05/05/2023 A 04/05/2024	AVALIAÇÃO NÃO EFETUADA
254351	1	THIAGO LUIZ NICHELLE	04/04/2023 A 03/04/2024	98,00
226067	1	VALERIA CRISTINA INFANTINO NASCIMENTO	21/01/2023 A 20/01/2024	79,50
58165	1	VALTER FERRARI CASTRO	01/03/2023 A 28/02/2024	94,78
75958	2	VALTER TEIXEIRA DE OLIVEIRA	05/02/2023 A 04/02/2024	90,94
94590	1	WLADIMIR LOPES DO NASCIMENTO	01/03/2023 A 28/02/2024	97,67
293800	1	WLAMIR ASSAD DE LIMA	26/03/2023 A 25/03/2024	99,46

Art. 2º Esta Portaria entra em vigor na data de sua publicação.

Publique-se. Cumpra-se.

Cuiabá - MT, 15 de maio de 2024.

CESAR AUGUSTO DE CAMARGO ROVERI - CEL PM
Secretário de Estado de Segurança Pública

Protocolo 1585755

Portaria nº 141/2024/SESP

O SECRETÁRIO DE ESTADO DE SEGURANÇA PÚBLICA no uso de suas atribuições legais, e considerando o disposto na Lei nº 7.554 de 10 de dezembro de 2001, Lei nº 8.321 de 12 de maio de 2005, Lei Complementar nº 389 de 31 de março de 2010, Lei Nº 9.688 de 28 de dezembro de 2011, Lei nº 10.052, de 15 de janeiro de 2014 e no Decreto Estadual nº 3.006 de 05 de maio de 2004.

RESOLVE:

Art. 1º Homologar as Avaliações Anuais de Desempenho dos Servidores da Secretaria de Estado de Segurança Pública - SESP, Fundação Nova Chance - FUNAC e Perícia Oficial e Identificação Técnica - POLITEC abaixo relacionados, referente aos exercícios 2020/2021, 2021/2022 e 2022/2023 nos termos do Art. 9º do Decreto supracitado.

EXERCÍCIO: 2020/2021				
MATRICULA	NOME	CARGO	CICLO AVALIATIVO	MÉDIA
117427	ADMILSON GOMES DE CAMPOS	AGENTE SISTEMA PENITENC LC 423	01/05/2020 A 30/04/2021	9,33
203750	ALEXANDRE LUIZ FERREIRA KREIN	AGENTE SISTEMA PENITENC LC 423	14/06/2020 A 13/06/2021	9,92
255296	SARAI ZAFFANI BECKER	PERITO OFICIAL MEDICO LEGISTA	14/04/2020 A 13/04/2021	9,81
249140	ELY SANTANA DO NASCIMENTO	AGENTE SISTEMA PENITENC LC 423	13/06/2020 A 12/06/2021	10
125578	IZAIAS SIQUEIRA RAMOS	AGENTE SISTEMA PENITENC LC 423	01/05/2020 A 30/04/2021	7,81
233326	JOELMA BARROS DE MIRANDA	AGENTE SISTEMA PENITENC LC 423	13/05/2020 A 12/05/2021	10
125586	JONATHAN FRANCISCO PEREIRA	AGENTE SISTEMA PENITENC LC 423	01/05/2020 A 30/04/2021	9,52
EXERCÍCIO: 2021/2022				
MATRICULA	NOME	CARGO	CICLO AVALIATIVO	MÉDIA
235215	LUIZ OTAVIO NATALINO	POLICIAL PENAL	22/08/2021 A 21/08/2022	9,40
258421	LAERCIO DAVILA DA SILVA	PERITO OFICIAL CRIMINAL	22/10/2021 A 21/10/2022	10
230077	ANDRE SARDINHA BONTEMPO	PERITO OFICIAL CRIMINAL	30/03/2021 A 29/03/2022	Aprovada (Nos termos do art. 12-A do Decreto Estadual nº 3.006)
255296	SARAI ZAFFANI BECKER	PERITO OFICIAL MEDICO LEGISTA	14/04/2021 A 13/04/2022	9,63
226096	LORISAMAR SILVA CARDOZO	ASSIST.SIST.PENITENCIARIO	21/12/2021 A 20/12/2022	8,56
90569	CLAUDIA FERNANDA NEVES DOS SANTOS	POLICIAL PENAL	01/05/2021 A 30/04/2022	9,40
128414	WENDEL XAVIER DE SOUZA	POLICIAL PENAL	09/05/2021 A 08/05/2022	9,25
291109	RAFAEL FONTOURA DOS SANTOS	POLICIAL PENAL	04/12/2021 A 03/12/2022	9,81
233721	FABIANO BECKMANN PEDROSO	POLICIAL PENAL	29/01/2021 A 28/01/2022	9,00
117815	VANDER BARBOSA DE ABREU	POLICIAL PENAL	01/05/2021 A 30/04/2022	10
236862	CRISTHIANE GRACIELI FERNANDES DA COSTA	PROF.NIV.SUP.SIST.PENITENCIARIO	24/11/2021 A 23/11/2022	Aprovada (Nos termos do art. 12-A do Decreto Estadual nº 3.006)
117353	JOSE CARLOS GONCALVES VELOSO	POLICIAL PENAL	01/05/2021 A 30/04/2022	8,46
233677	GRAZIELLY DIAS GALVAO	POLICIAL PENAL	03/06/2021 A 02/06/2022	10
233372	ARTHUR BALBINO LEAL	POLICIAL PENAL	11/05/2021 A 10/05/2022	9,17
250425	AILTON GONCALVES DA SILVA	POLICIAL PENAL	19/09/2021 A 18/09/2022	8,98
233201	JOAO PAULO FERREIRA COSTA	AGENTE DE SEGURANÇA SOCIOEDUCATIVO	26/05/2021 A 25/05/2022	8,77
257365	EVERALDO GUERRA DA SILVA JUNIOR	ANALISTA DESENV ECON SOCIAL L 10050	18/07/2021 A 17/07/2022	9,60

241334	MATHEUS HENRIQUE PEREIRA NORONHA DE OLIVEIRA	POLICIAL PENAL	04/06/2021 A 03/06/2022	9,63
290951	JEFFERSON FAGUNDES DE SOUSA	POLICIAL PENAL	19/10/2021 A 18/10/2022	9,67
254599	TALITA GONCALVES	POLICIAL PENAL	26/10/2021 A 25/10/2022	9,67
257605	ADEMAR LUCIANO DE BARROS	ASSIST.SIST.PENITENCIARIO	30/07/2021 A 29/07/2022	9,33
236952	ELIZANDRA PRETTO	PROF.NIV.SUP.SIST.PENITENCIARIO	28/11/2021 A 27/11/2022	9,46
251908	MARIA JULIANA BACA DE OLIVEIRA	POLICIAL PENAL	20/12/2021 A 19/12/2022	8,42
127516	SILVANIA MARIA DE BARROS	ASSIST.SIST.PENITENCIARIO	21/09/2021 A 20/09/2022	9,15
290931	NAILA CRISTINA DE SOUZA	PNS DO SISTEMA PENITENCIARIO	17/10/2021 A 16/10/2022	9,77
35175	ELVES FERNANDES DA COSTA	POLICIAL PENAL	01/05/2021 A 30/04/2022	9,25
217766	JHONATHAN SOUSA DA SILVA	AGENTE DO SISTEMA PENITENCIARIO	11/05/2021 A 10/05/2022	8,9
257389	JOEL CHAGAS OLIVEIRA	ASSIST.SIST.PENITENCIARIO	23/07/2021 A 22/07/2022	7,77
243429	JOSE FERNANDES DE SOUZA NETO	POLICIAL PENAL	05/10/2021 A 04/10/2022	7,5
119002	MARIA APARECIDA DE SANTANA	POLICIAL PENAL	01/05/2021 A 30/04/2022	8,62
EXERCÍCIO: 2022/2023				
MATRICULA	NOME	CARGO	CICLO AVALIATIVO	MÉDIA
50323	SELMA BARBOSA DE SOUZA	TECNICO DE NECROPSIA	01/03/2022 A 28/02/2023	9,77
90259	SEBASTIAO SANTIAGO	PAPILOSCOPISTA	03/01/2022 A 02/01/2023	9,96
226067	VALERIA CRISTINA INFANTINO NASCIMENTO	ASSIST. DO SISTEMA SOCIOEDUCATIVO	21/01/2022 A 20/01/2023	9,44

Art. 2º Esta Portaria entra em vigor na data de sua publicação.

Publique-se. Cumpra-se.

Cuiabá - MT, 15 de maio de 2024.

CESAR AUGUSTO DE CAMARGO ROVERI - CEL PM
Secretário de Estado de Segurança Pública

Protocolo 1585757

Portaria nº 142/2024/SESP

O SECRETÁRIO DE ESTADO DE SEGURANÇA PÚBLICA no uso de suas atribuições legais, e considerando o disposto na Lei nº 7.554 de 10 de dezembro de 2001, Lei nº 8.321 de 12 de maio de 2005, Lei Complementar nº 389 de 31 de março de 2010, Lei Nº 9.688 de 28 de dezembro de 2011, Lei nº 10.052, de 15 de janeiro de 2014, na Lei Complementar nº 80 de 14 de dezembro de 2000 e suas alterações, no Decreto nº 110 de 05 de março de 2003 e suas alterações e no Decreto nº 3006 de 05 de maio de 2004.

RESOLVE:

Art. 1º Homologar as Avaliações Especiais de Desempenho dos Servidores da Secretaria de Estado de Segurança Pública - SESP, referente ao período do Estágio Probatório dos servidores abaixo relacionados, nos termos do §2º, artigo 4º da Lei Complementar nº 80 de 14 de dezembro de 2000.

MATRICULA	VÍNCULO	NOME	PERÍODO AVALIADO	MÉDIA	RESULTADO
303563	1	ACZIBE MATHEUS DE ARRUDA DIAS FERREIRA	02/03/2021 A 06/03/2024	91,43	APROVADO (nos termos do art. 18º do Decreto nº 110 de 05/03/2003)
303642	1	ADEMAR INACIO VIEIRA JUNIOR	05/03/2021 A 05/03/2024	99,87	APROVADO (nos termos do art. 18º do Decreto nº 110 de 05/03/2003)
303549	1	ALESSANDRO DE FREITAS	02/03/2021 A 02/03/2024	96,45	APROVADO (nos termos do art. 18º do Decreto nº 110 de 05/03/2003)
303612	1	ALEX SANDRO DE SOUZA LIMA	02/03/2021 A 02/03/2024	90,24	APROVADO (nos termos do art. 18º do Decreto nº 110 de 05/03/2003)
303544	1	ANDERSON DIAS GENTIL	02/03/2021 A 02/03/2024	93,27	APROVADO (nos termos do art. 18º do Decreto nº 110 de 05/03/2003)

303620	1	ANDERTON SANTOS OLIVEIRA	02/03/2021 A 02/03/2024	93,78	APROVADO (nos termos do art. 18º do Decreto nº 110 de 05/03/2003)
303547	1	ANTONIO ROGERIO DOS SANTOS SILVA	02/03/2021 A 02/03/2024	94,72	APROVADO (nos termos do art. 18º do Decreto nº 110 de 05/03/2003)
303629	1	BRUNO EDUARDO DE SOUZA	02/03/2021 A 02/03/2024	93,87	APROVADO (nos termos do art. 18º do Decreto nº 110 de 05/03/2003)
303562	1	CARLOS HENRIQUE SOUZA E SILVA	02/03/2021 A 17/03/2024	94,76	APROVADO (nos termos do art. 18º do Decreto nº 110 de 05/03/2003)
303656	1	CHRIS WANDERSON CARLIS DA MATA	02/03/2021 A 02/03/2024	93,59	APROVADO (nos termos do art. 18º do Decreto nº 110 de 05/03/2003)
287486	3	CICERO GOMES DA SILVA JUNIOR	02/03/2021 A 02/03/2024	92,84	APROVADO (nos termos do art. 18º do Decreto nº 110 de 05/03/2003)
303654	1	DANIEL FURLANI BERNARDI-NELLI	02/03/2021 A 02/03/2024	95,60	APROVADO (nos termos do art. 18º do Decreto nº 110 de 05/03/2003)
303665	1	DENISE LIMA CUNHA	03/03/2021 A 03/03/2024	99,59	APROVADO (nos termos do art. 18º do Decreto nº 110 de 05/03/2003)
303655	1	DENNER AGMAR FERREIRA DA SILVA	02/03/2021 A 02/03/2024	96,97	APROVADO (nos termos do art. 18º do Decreto nº 110 de 05/03/2003)
245641	3	DEUSDENY PEREIRA DO NASCIMENTO	02/03/2021 A 02/03/2024	95,41	APROVADO (nos termos do art. 18º do Decreto nº 110 de 05/03/2003)
303652	1	DIEGO ARAO DOS SANTOS	05/03/2021 A 05/03/2024	92,82	APROVADO (nos termos do art. 18º do Decreto nº 110 de 05/03/2003)
303533	1	DIEGO GUSTAVO MOREIRA DE FREITAS	02/03/2021 A 02/03/2024	96,18	APROVADO (nos termos do art. 18º do Decreto nº 110 de 05/03/2003)
303534	1	DIEGO ROBERTO PINTO DA COSTA	02/03/2021 A 02/03/2024	94,66	APROVADO (nos termos do art. 18º do Decreto nº 110 de 05/03/2003)
78842	3	DIVINO DOS SANTOS	02/03/2021 A 02/03/2024	96,43	APROVADO (nos termos do art. 18º do Decreto nº 110 de 05/03/2003)
303637	1	DJEYMISSON AMANCIO DA SILVA	02/03/2021 A 02/03/2024	94,98	APROVADO (nos termos do art. 18º do Decreto nº 110 de 05/03/2003)
303636	1	DOUGLAS ESTEVES SOUZA	02/03/2021 A 02/03/2024	93,63	APROVADO (nos termos do art. 18º do Decreto nº 110 de 05/03/2003)
303613	1	EDEMILSON JHONATAN DE BRITO	02/03/2021 A 02/03/2024	99,15	APROVADO (nos termos do art. 18º do Decreto nº 110 de 05/03/2003)
303626	1	EDENILSON MENEGON TECCHIO	02/03/2021 A 03/03/2024	81,22	APROVADO (nos termos do art. 18º do Decreto nº 110 de 05/03/2003)
303594	1	ELIZEL ALEM DOS SANTOS	02/03/2021 A 02/03/2024	91,28	APROVADO (nos termos do art. 18º do Decreto nº 110 de 05/03/2003)
303660	1	EVERTON TATSUMI KOGA	02/03/2021 A 02/03/2024	85,15	APROVADO (nos termos do art. 18º do Decreto nº 110 de 05/03/2003)
303578	1	FABIANO PEREIRA DE SOUZA	02/03/2021 A 04/03/2024	92,31	APROVADO (nos termos do art. 18º do Decreto nº 110 de 05/03/2003)
303526	1	FABIO LEVY MARTINUCI	02/03/2021 A 02/03/2024	99,98	APROVADO (nos termos do art. 18º do Decreto nº 110 de 05/03/2003)
139932	8	FERNANDO FERREIRA ALENCAR	02/03/2021 A 02/03/2024	95,34	APROVADO (nos termos do art. 18º do Decreto nº 110 de 05/03/2003)
269029	5	FLAVIO MAGALHAES DE SOUZA BONFIM	02/03/2021 A 02/03/2024	87,95	APROVADO (nos termos do art. 18º do Decreto nº 110 de 05/03/2003)
303581	1	FRANCEILSON RODRIGUES SOARES	02/03/2021 A 02/03/2024	99,42	APROVADO (nos termos do art. 18º do Decreto nº 110 de 05/03/2003)
303571	1	FRANCISNEY DE OLIVEIRA FAGUNDES	02/03/2021 A 02/03/2024	97,8	APROVADO (nos termos do art. 18º do Decreto nº 110 de 05/03/2003)
303614	1	GENIVAL BISPO DOS SANTOS	02/03/2021 A 02/03/2024	100,00	APROVADO (nos termos do art. 18º do Decreto nº 110 de 05/03/2003)
303588	1	GERSON EVERTON RODRIGUES NASCIMENTO	02/03/2021 A 02/03/2024	88,42	APROVADO (nos termos do art. 18º do Decreto nº 110 de 05/03/2003)

303596	1	GUILHERME DE QUEIROZ GALVAO	02/03/2021 A 02/03/2024	95,17	APROVADO (nos termos do art. 18º do Decreto nº 110 de 05/03/2003)
257524	8	HELTON ALBUEIS SANTIAGO	02/03/2021 A 02/03/2024	95,19	APROVADO (nos termos do art. 18º do Decreto nº 110 de 05/03/2003)
303645	1	HEMERSON DE SOUZA SABOIA	02/03/2021 A 02/03/2024	97,41	APROVADO (nos termos do art. 18º do Decreto nº 110 de 05/03/2003)
290094	2	HENRIQUE RODRIGUES FELIX	02/03/2021 A 02/03/2024	94,94	APROVADO (nos termos do art. 18º do Decreto nº 110 de 05/03/2003)
303616	1	HERCULES MOREIRA BORGES	02/03/2021 A 02/03/2024	93,89	APROVADO (nos termos do art. 18º do Decreto nº 110 de 05/03/2003)
303625	1	IGOR RODRIGUES UMBELINO	02/03/2021 A 02/03/2024	90,47	APROVADO (nos termos do art. 18º do Decreto nº 110 de 05/03/2003)
298656	4	IGOR TAVARES LOPES	02/03/2021 A 02/03/2024	93,38	APROVADO (nos termos do art. 18º do Decreto nº 110 de 05/03/2003)
303531	1	ITERMARIO PEREIRA DE ALMEIDA	02/03/2021 A 02/03/2024	91,11	APROVADO (nos termos do art. 18º do Decreto nº 110 de 05/03/2003)
303631	1	JENER REGGIANI MALTEZO	02/03/2021 A 02/03/2024	97,82	APROVADO (nos termos do art. 18º do Decreto nº 110 de 05/03/2003)
303537	1	JHONATAS ARAUJO DOS SANTOS	02/03/2021 A 02/03/2024	96,94	APROVADO (nos termos do art. 18º do Decreto nº 110 de 05/03/2003)
303618	1	JOAO LUIS NUNES MARTINS NETTO	02/03/2021 A 02/03/2024	96,03	APROVADO (nos termos do art. 18º do Decreto nº 110 de 05/03/2003)
303572	1	JOELSON BARBOSA SILVA SANTOS	02/03/2021 A 02/03/2024	98,23	APROVADO (nos termos do art. 18º do Decreto nº 110 de 05/03/2003)
217162	7	JOSE DE RIBAMAR FREITAS DE ALMEIDA	02/03/2021 A 03/03/2024	82,78	APROVADO (nos termos do art. 18º do Decreto nº 110 de 05/03/2003)
234560	13	JOSE LUIZ PREZOTTO JUNIOR	02/03/2021 A 02/03/2024	97,22	APROVADO (nos termos do art. 18º do Decreto nº 110 de 05/03/2003)
303667	1	JUAREZ ALVES DA SILVA JUNIOR	02/03/2021 A 02/03/2024	95,24	APROVADO (nos termos do art. 18º do Decreto nº 110 de 05/03/2003)
303632	1	JUARY FRANCISCO REJES	02/03/2021 A 21/03/2024	78,63	APROVADO (nos termos do art. 18º do Decreto nº 110 de 05/03/2003)
303564	1	JUCELIO TEIXEIRA DOS SANTOS	05/03/2021 A 05/03/2024	85,28	APROVADO (nos termos do art. 18º do Decreto nº 110 de 05/03/2003)
303580	1	JURACI DE SOUZA BARROS JUNIOR	02/03/2021 A 02/03/2024	97,37	APROVADO (nos termos do art. 18º do Decreto nº 110 de 05/03/2003)
303579	1	KENNETY DA SILVA MIRANDA	02/03/2021 A 02/03/2024	95,49	APROVADO (nos termos do art. 18º do Decreto nº 110 de 05/03/2003)
303599	1	KEYNON OLIVEIRA DUARTE	02/03/2021 A 02/03/2024	96,82	APROVADO (nos termos do art. 18º do Decreto nº 110 de 05/03/2003)
303524	1	KIM JULIANO DOS SANTOS MACHADO	02/03/2021 A 02/03/2024	94,81	APROVADO (nos termos do art. 18º do Decreto nº 110 de 05/03/2003)
303569	1	LEANDRO DOS SANTOS ALVES	02/03/2021 A 02/03/2024	91,05	APROVADO (nos termos do art. 18º do Decreto nº 110 de 05/03/2003)
303603	1	LEONARDO MARIANO DA SILVA	02/03/2021 A 04/03/2024	95,30	APROVADO (nos termos do art. 18º do Decreto nº 110 de 05/03/2003)
303668	1	LINDOMAR MENDES RODRIGUES JUNIOR	02/03/2021 A 02/03/2024	94,25	APROVADO (nos termos do art. 18º do Decreto nº 110 de 05/03/2003)
303525	1	LUCAS ALMEIDA QUEIROZ	02/03/2021 A 02/03/2024	92,78	APROVADO (nos termos do art. 18º do Decreto nº 110 de 05/03/2003)
303627	1	LUCAS HENRIQUE VIEIRA DE ABREU	02/03/2021 A 02/03/2024	79,72	APROVADO (nos termos do art. 18º do Decreto nº 110 de 05/03/2003)
303641	1	LUCAS MORIMOTO PINTO GUEDES	02/03/2021 A 02/03/2024	76,88	APROVADO (nos termos do art. 18º do Decreto nº 110 de 05/03/2003)
303575	1	LUCIO ITACARAMBY MORESCO CANDIDO	02/03/2021 A 02/03/2024	94,98	APROVADO (nos termos do art. 18º do Decreto nº 110 de 05/03/2003)

227363	2	LUIZ CARLOS BARRETO DE ARAUJO	02/03/2021 A 02/03/2024	98,78	APROVADO (nos termos do art. 18º do Decreto nº 110 de 05/03/2003)
303630	1	LUIZ EDUARDO CUNHA DE ARAUJO	02/03/2021 A 02/03/2024	95,75	APROVADO (nos termos do art. 18º do Decreto nº 110 de 05/03/2003)
263371	3	MAIKO DE OLIVEIRA CLAIR BORGES	02/03/2021 A 02/03/2024	96,47	APROVADO (nos termos do art. 18º do Decreto nº 110 de 05/03/2003)
303628	1	MAIKY BUENO DE ALMEIDA	02/03/2021 A 15/03/2024	91,28	APROVADO (nos termos do art. 18º do Decreto nº 110 de 05/03/2003)
303611	1	MANOEL FERNANDES DE OLIVEIRA JUNIOR	02/03/2021 A 02/03/2024	93,70	APROVADO (nos termos do art. 18º do Decreto nº 110 de 05/03/2003)
303615	1	MARCELO ALMEIDA BARROS	02/03/2021 A 02/03/2024	89,15	APROVADO (nos termos do art. 18º do Decreto nº 110 de 05/03/2003)
303551	1	MARCILIO BELIDO DOS SANTOS	02/03/2021 A 02/03/2024	94,19	APROVADO (nos termos do art. 18º do Decreto nº 110 de 05/03/2003)
303597	1	MARCKELL PETRICK CHAVES	02/03/2021 A 02/03/2024	95,58	APROVADO (nos termos do art. 18º do Decreto nº 110 de 05/03/2003)
303595	1	MARCO ANTONIO PADILHA DOS SANTOS	02/03/2021 A 02/03/2024	94,59	APROVADO (nos termos do art. 18º do Decreto nº 110 de 05/03/2003)
303528	1	MARIANE MIRANDA DE CARVALHO DUARTE	04/03/2021 A 04/03/2024	99,64	APROVADO (nos termos do art. 18º do Decreto nº 110 de 05/03/2003)
285717	3	MAURICIO TEODORO JUNIOR	02/03/2021 A 02/03/2024	95,26	APROVADO (nos termos do art. 18º do Decreto nº 110 de 05/03/2003)
303543	1	MAURILEI LUIZ CYLES PEREIRA	02/03/2021 A 02/03/2024	96,26	APROVADO (nos termos do art. 18º do Decreto nº 110 de 05/03/2003)
303598	1	MAYKON PHABLLO AMANCIO RAMALHO	02/03/2021 A 02/03/2024	92,82	APROVADO (nos termos do art. 18º do Decreto nº 110 de 05/03/2003)
303565	1	MICHEL VEIGA DE OLIVEIRA	02/03/2021 A 02/03/2024	98,53	APROVADO (nos termos do art. 18º do Decreto nº 110 de 05/03/2003)
303586	1	MIKAELLE CARDOSO DA SILVA	02/03/2021 A 04/03/2024	97,41	APROVADO (nos termos do art. 18º do Decreto nº 110 de 05/03/2003)
303610	1	MILZIDEANE DA CRUZ FIGUEIREDO	02/03/2021 A 02/03/2024	95,17	APROVADO (nos termos do art. 18º do Decreto nº 110 de 05/03/2003)
303542	1	ORDANTE DA SILVA FERREIRA	02/03/2021 A 02/03/2024	98,10	APROVADO (nos termos do art. 18º do Decreto nº 110 de 05/03/2003)
304123	1	RACHEL BRASIL DOS SANTOS REIS HELLMANN	23/03/2021 A 31/03/2024	85,58	APROVADO (nos termos do art. 18º do Decreto nº 110 de 05/03/2003)
303546	1	RAFAEL MAZETTI DE SOUZA	02/03/2021 A 04/03/2024	90,98	APROVADO (nos termos do art. 18º do Decreto nº 110 de 05/03/2003)
271242	21	RAFAEL POLETO	02/03/2021 A 02/03/2024	86,00	APROVADO (nos termos do art. 18º do Decreto nº 110 de 05/03/2003)
303577	1	RAPHAEL EGUES RANZANI	02/03/2021 A 02/03/2024	96,75	APROVADO (nos termos do art. 18º do Decreto nº 110 de 05/03/2003)
303573	1	RAPHAEL PRAJNATARA BALBINO DA SILVA	02/03/2021 A 02/03/2024	96,86	APROVADO (nos termos do art. 18º do Decreto nº 110 de 05/03/2003)
303639	1	RAPHAEL RIBEIRO RODRIGUES SILVA	02/03/2021 A 02/03/2024	88,59	APROVADO (nos termos do art. 18º do Decreto nº 110 de 05/03/2003)
111360	3	REINALDO GOMES COIMBRA	02/03/2021 A 04/03/2024	91,52	APROVADO (nos termos do art. 18º do Decreto nº 110 de 05/03/2003)
303561	1	RENATO MATSUOKA ADAMA	02/03/2021 A 02/03/2024	95,47	APROVADO (nos termos do art. 18º do Decreto nº 110 de 05/03/2003)
303661	1	RICARDO FERRAZ DA SILVA	02/03/2021 A 02/03/2024	91,22	APROVADO (nos termos do art. 18º do Decreto nº 110 de 05/03/2003)
303602	1	RICARDO GARCIA	02/03/2021 A 02/03/2024	89,77	APROVADO (nos termos do art. 18º do Decreto nº 110 de 05/03/2003)
303634	1	ROBSON FERREIRA MOLITOR	02/03/2021 A 02/03/2024	94,68	APROVADO (nos termos do art. 18º do Decreto nº 110 de 05/03/2003)

281343	3	ROBSON NOGUEIRA DOS SANTOS	02/03/2021 A 02/03/2024	90,64	APROVADO (nos termos do art. 18º do Decreto nº 110 de 05/03/2003)
303643	1	ROBSON SOARES DE CARVALHO	02/03/2021 A 02/03/2024	93,38	APROVADO (nos termos do art. 18º do Decreto nº 110 de 05/03/2003)
303657	1	RODISVALDO VIEIRA DA SILVA	02/03/2021 A 02/03/2024	99,66	APROVADO (nos termos do art. 18º do Decreto nº 110 de 05/03/2003)
303548	1	ROGERIO BORGES DOS SANTOS	02/03/2021 A 06/03/2024	95,06	APROVADO (nos termos do art. 18º do Decreto nº 110 de 05/03/2003)
293201	2	RONALDO RODRIGUES PINHEIRO	02/03/2021 A 02/03/2024	93,72	APROVADO (nos termos do art. 18º do Decreto nº 110 de 05/03/2003)
300963	2	SERGIO LEANDRO DE FREITAS ARRUDA	05/03/2021 A 05/03/2024	93,46	APROVADO (nos termos do art. 18º do Decreto nº 110 de 05/03/2003)
303635	1	SERGIO MARTINS DA SILVA	02/03/2021 A 02/03/2024	92,22	APROVADO (nos termos do art. 18º do Decreto nº 110 de 05/03/2003)
303638	1	SERGIO RICARDO DE OLIVEIRA SIQUEIRA	02/03/2021 A 02/03/2024	91,00	APROVADO (nos termos do art. 18º do Decreto nº 110 de 05/03/2003)
303619	1	SERGIO SAVALA DA SILVA	02/03/2021 A 03/03/2024	89,04	APROVADO (nos termos do art. 18º do Decreto nº 110 de 05/03/2003)
303545	1	SILVIO MARCIO DE OLIVEIRA	02/03/2021 A 02/03/2024	93,82	APROVADO (nos termos do art. 18º do Decreto nº 110 de 05/03/2003)
303644	1	SIRLEI ALVES DOS SANTOS	02/03/2021 A 02/03/2024	95,15	APROVADO (nos termos do art. 18º do Decreto nº 110 de 05/03/2003)
217181	4	TERGIO ALCINDO DA SILVA	02/03/2021 A 02/03/2024	95,36	APROVADO (nos termos do art. 18º do Decreto nº 110 de 05/03/2003)
303622	1	THIAGO MARQUES AMORIM	02/03/2021 A 03/03/2024	93,35	APROVADO (nos termos do art. 18º do Decreto nº 110 de 05/03/2003)
303540	1	THIAGO MOREIRA DOS ANJOS	02/03/2021 A 02/03/2024	98,06	APROVADO (nos termos do art. 18º do Decreto nº 110 de 05/03/2003)
303541	1	THIAGO ROCHA DE OLIVEIRA	02/03/2021 A 02/03/2024	94,53	APROVADO (nos termos do art. 18º do Decreto nº 110 de 05/03/2003)
303621	1	THYAGO DE MORAES FEITOZA	02/03/2021 A 02/03/2024	98,42	APROVADO (nos termos do art. 18º do Decreto nº 110 de 05/03/2003)
303633	1	TONY JACKSON SILVEIRA DE ALCANTARA JUNIOR	02/03/2021 A 02/03/2024	85,73	APROVADO (nos termos do art. 18º do Decreto nº 110 de 05/03/2003)
287485	3	VALDECIR GOTTERT	02/03/2021 A 02/03/2024	93,31	APROVADO (nos termos do art. 18º do Decreto nº 110 de 05/03/2003)
303664	1	VALDINA MARCIA CAMPOS DOS SANTOS	04/03/2021 A 04/03/2024	99,29	APROVADO (nos termos do art. 18º do Decreto nº 110 de 05/03/2003)
303600	1	VILSON PEDROSO BOTELHO	02/03/2021 A 02/03/2024	95,30	APROVADO (nos termos do art. 18º do Decreto nº 110 de 05/03/2003)
303566	1	WALTER HORING	02/03/2021 A 02/03/2024	83,18	APROVADO (nos termos do art. 18º do Decreto nº 110 de 05/03/2003)
287734	2	WELTON CARLOS ASSIS DE SANTANA	02/03/2021 A 02/03/2024	95,24	APROVADO (nos termos do art. 18º do Decreto nº 110 de 05/03/2003)
303589	1	WESLEY LOUREDO GOMES	02/03/2021 A 02/03/2024	94,98	APROVADO (nos termos do art. 18º do Decreto nº 110 de 05/03/2003)
303606	1	WILLIAM WANDER DA SILVA AYRES	02/03/2021 A 02/03/2024	96,22	APROVADO (nos termos do art. 18º do Decreto nº 110 de 05/03/2003)

Art. 2º Esta Portaria entra em vigor na data de sua publicação.

Publique-se. Cumpra-se.

Cuiabá - MT, 15 de maio de 2024.

CESAR AUGUSTO DE CAMARGO ROVERI - CEL PM
Secretário de Estado de Segurança Pública

Protocolo 1585759

POLITEC

PERÍCIA OFICIAL E IDENTIFICAÇÃO TÉCNICA

EDITAL Nº 002/2024/GAB/POLITEC/SESP - RESULTADO FINAL DE CONVOCAÇÃO

O DIRETOR GERAL DA PERÍCIA OFICIAL E IDENTIFICAÇÃO TÉCNICA DO ESTADO DE MATO GROSSO - POLITEC/MT em substituição legal, no uso de suas atribuições legais e,

Considerando o Edital de Convocação nº 001/2024/GAB/POLITEC/SESP que tornou pública a convocação dos candidatos nomeados aos cargos de Perito Oficial Criminal, Perito Oficial Médico Legista, Papiloscopista e Técnico em Necropsia,

RESOLVE:

1 - Tornar público o Resultado final da escolha dos candidatos, conforme anexo I.

2 - Lotar os candidatos ausentes, a critério da Administração nas vagas remanescentes.

3 - Determinar a realização de uma segunda convocação para o cargo de Perito Oficial Médico Legista referente ao polo de Sinop, em decorrência da pluralidade de ausentes, e diante das vagas disponíveis em mais de um município.

4 - Este Edital entra em vigor na data de sua publicação.

Cuiabá, 13 de maio de 2024.

Renato Barbosa Guanaes Simões
Diretor Geral da POLITEC em substituição legal

ANEXO I

PERITO OFICIAL CRIMINAL

PERITO OFICIAL CRIMINAL - BIOLOGIA	
ORDEM DE CLASSIFICAÇÃO POR PONTUAÇÃO FINAL	
POLO: CR - 05 - SINOP (Alta Floresta/Guarantã do Norte/ Lucas do Rio Verde)	
Nome	Unidade de Lotação
Amanda da Silva Ribeiro	Lucas do Rio Verde
Tiago Green de Freitas	Alta Floresta
Aguinel Messias Lima	Guarantã do Norte

PERITO OFICIAL CRIMINAL - ENGENHARIA AGRONÔMICA	
ORDEM DE CLASSIFICAÇÃO POR PONTUAÇÃO FINAL	
POLO: CR - 05 - SINOP (Alta Floresta/ Lucas do Rio Verde)	
Nome	Unidade de Lotação
Tiago de Souza Leite (Ausente)*	Alta Floresta
Thiago de Souza Rizzi	Lucas do Rio Verde

PERITO OFICIAL CRIMINAL - ENGENHARIA AGRONÔMICA	
ORDEM DE CLASSIFICAÇÃO POR PONTUAÇÃO FINAL	
POLO: CR - 06 - TANGARÁ DA SERRA (Juína/Tangará da Serra)	
Nome	Unidade de Lotação
Evandro Marcos Besdorf	Tangará da Serra
Guilherme Xavier Lopes Silva	Juína

PERITO OFICIAL CRIMINAL - ENGENHARIA FLORESTAL	
ORDEM DE CLASSIFICAÇÃO POR PONTUAÇÃO FINAL	
POLO: CR - 06 - TANGARÁ DA SERRA (Juína/Tangará da Serra)	
Nome	Unidade de Lotação
Fábio Xavier da Conceição	Tangará da Serra
Danilo Alves Rodrigues	Juína

PERITO OFICIAL MÉDICO LEGISTA

PERITO OFICIAL MÉDICO LEGISTA	
ORDEM DE CLASSIFICAÇÃO POR PONTUAÇÃO FINAL	
POLO: CR - 06 - TANGARÁ DA SERRA (Juína/Tangará da Serra)	
Nome	Unidade de Lotação
Alan Costa Gimenez Pissuti	Lucas do Rio Verde
Renan Cesar Loureiro (Ausente)**	-
Fabiani Cristina Pile	Lucas do Rio Verde
Lygia Nazario Costa	Lucas do Rio Verde
Jonas Lucas dos Santos (Ausente)**	-
Anna Claudia Nunes Serra (Ausente)**	-
Rafael Correa da Costa (Ausente)**	-

PAPILOSCOPISTA

PAPILOSCOPISTA	
ORDEM DE CLASSIFICAÇÃO POR PONTUAÇÃO FINAL	
POLO: BARRA DO GARÇAS (Água Boa/Confresa)	
Nome	Unidade de Lotação
Geiciane Cintra de Souza (Ausente)*	Confresa
Fabrcio Tarso de Moraes	Água Boa
Kemle Vasconcelos Nery	Confresa
Sérgio Gabriel de Carvalho	Confresa
Patricia David de Oliveira (Ausente)*	Confresa

PAPILOSCOPISTA	
ORDEM DE CLASSIFICAÇÃO POR PONTUAÇÃO FINAL	
POLO: SINOP (Guarantã do Norte/Lucas do Rio Verde)	
Nome	Unidade de Lotação
Adriana Aparecida Belo Wrzcionek	Guarantã do Norte
Franciele Romero Munhoz	Lucas do Rio Verde
Osmanio Jackson Rohling	Lucas do Rio Verde
Aline de Souza Benites	Lucas do Rio Verde
La Isla Alves de Oliveira	Lucas do Rio Verde
Aline Fernandes Pereira	Guarantã do Norte

TÉCNICO EM NECROPSIA

TÉCNICO EM NECROPSIA	
ORDEM DE CLASSIFICAÇÃO POR PONTUAÇÃO FINAL	
POLO: CÁCERES (Cáceres/Pontes e Lacerda)	
Nome	Unidade de Lotação
Tulio Inácio Garrido	Pontes e Lacerda
Charles Icaro Toledo Pereira	Cáceres
Bruna Oliveira Paniago (Ausente)*	Pontes e Lacerda

TÉCNICO EM NECROPSIA	
ORDEM DE CLASSIFICAÇÃO POR PONTUAÇÃO FINAL	
POLO: RONDONÓPOLIS (Rondonópolis/Primavera do Leste)	
Nome	Unidade de Lotação
Mariana de Godoy Coelho	Rondonópolis
Raquel Denise Kannenberg Alves (Ausente)*	Primavera do Leste

* Candidato ausente lotado a critério da Administração na vaga remanescente.

** Candidatos ausentes com multiplicidade de municípios - eletivos para segunda convocação de escolha.

Protocolo 1586279

EDITAL DE CONVOCAÇÃO Nº 003/2024/GAB/POLITEC/SESP

O DIRETOR GERAL DA PERÍCIA OFICIAL E IDENTIFICAÇÃO TÉCNICA DO ESTADO DE MATO GROSSO - POLITEC/MT em substituição legal, no uso de suas atribuições legais e,

Considerando o Edital nº 001/2017-SEGES/SESP/POLITEC que dispõe sobre o Concurso Público para a Carreira dos Profissionais da Perícia Oficial e Identificação Técnica, publicado no Diário Oficial do Estado de Mato Grosso de 22 de março de 2017;

Considerando o Edital nº 002/2022-SEPLAG/SESP/MT, que dispõe sobre o Concurso Público para os cargos de Perito Oficial Criminal, Perito Oficial Médico-Legista e Perito Oficial Odonto-Legista da POLITEC, publicado no Diário Oficial do Estado de Mato Grosso de 05 de janeiro de 2022;

Considerando os atos governamentais nºs 550/2024, 551/2024, 598/2024 e 601/2024 publicados no Diário Oficial do Estado de 18 e 24 de abril de 2024, que nomeou os candidatos para os cargos da carreira da POLITEC;

Considerando o Edital de Convocação nº 001/2024/GAB/POLITEC/SESP que tornou pública a convocação dos candidatos nomeados aos cargos de Perito Oficial Criminal, Perito Oficial Médico Legista, Papiloscopista e Técnico em Necropsia,

Considerando o Edital 002/2024/GAB/POLITEC/SESP que tornou público o resultado final da escolha dos municípios pelos candidatos nomeados;

Considerando a pluralidade de candidatos ausentes para escolha dos municípios referentes ao cargo de Perito Oficial Médico Legista para o polo de Sinop.

RESOLVE:

1 - Tornar pública a **RECONVOCAÇÃO DOS CANDIDATOS AUSENTES NA CONVOCAÇÃO REALIZADA NO DIA 10/05/2024, ESPECIFICAMENTE PARA O CARGO DE PERITO OFICIAL MÉDICO LEGISTA, REFERENTE AO POLO DE SINOP**, para escolha da unidade de lotação, conforme anexo I deste instrumento.

2 - A escolha para os candidatos ausentes será realizada no dia **24/05/2024 (sexta-feira), a partir das 15H (Horário Oficial de Mato Grosso)**, no Gabinete de Direção da POLITEC, localizado na Avenida Gonçalo Antunes de Barros, nº 3245, bairro Novo Mato Grosso (Carumbé), Cuiabá-MT.

3 - A escolha da unidade de lotação poderá ser feita **presencialmente no endereço acima ou virtualmente** mediante plataforma *google meet*, na mesma data e horário, acessando o seguinte link: meet.google.com/cnn-ddda-nci

4 - Os candidatos deverão apresentar documento original de identificação com foto.

5 - A escolha poderá ser efetuada por meio de procurador constituído, o qual deverá apresentar documento original de identificação e procuração com poderes específicos, comparecendo presencialmente no local descrito no item 2.

6 - A escolha do município observará as vagas disponibilizadas (anexo II), o polo no qual concorreu o candidato, e a classificação/pontuação final.

7 - O não comparecimento do candidato na forma dos itens 2 e 3 ou do respectivo procurador implicará na desistência da escolha do município de lotação, reservando-se à Administração o direito de lotá-lo(a) nas vagas remanescentes.

8- Este Edital entra em vigor na data de sua publicação.

Cuiabá, 13 de maio de 2024.

RENATO BARBOSA GUANAES SIMÕES
Diretor Geral da POLITEC em substituição legal

ANEXO I

PERITO OFICIAL MÉDICO LEGISTA

PERITO OFICIAL MÉDICO LEGISTA		
ORDEM DE CLASSIFICAÇÃO POR PONTUAÇÃO FINAL		
POLO: CR - 05 - SINOP (Alta Floresta/Guarantã do Norte/Lucas do Rio Verde)		
Classificação	Nome	Pontuação Final
17 - Ampla Concorrência	Renan Cesar Loureiro	161
20 - Ampla Concorrência	Jonas Lucas dos Santos	160
03 - PPP	Anna Claudia Nunes Serra	144
02 - PCD	Rafael Correa da Costa	128

ANEXO II

DAS VAGAS REMANESCENTES

PERITO OFICIAL MÉDICO LEGISTA	
ORDEM DE CLASSIFICAÇÃO POR PONTUAÇÃO FINAL	
POLO: CR - 05 - SINOP (Alta Floresta/Guarantã do Norte/ Lucas do Rio Verde)	
Unidade de Lotação	Vagas
Alta Floresta	02
Guarantã do Norte	01
Lucas do Rio Verde	01
TOTAL	04

Protocolo 1586288

SEDUC**SECRETARIA DE ESTADO DE EDUCAÇÃO****EXTRATO DO 3º TERMO DE APOSTILAMENTO AO CONTRATO Nº 070/2021**

ORIGEM: Processo licitatório Tomada de Preço nº 008/2021

PROCESSO: SEDUC-PRO-2022/106892

CONTRATANTE: SECRETARIA DE ESTADO DE EDUCAÇÃO DE MATO GROSSO - CNPJ Nº 53.291.992/0001-10

CONTRATADA: AROEIRA CONSTRUÇÕES E INCORPORADORA E VENDAS LTDA E CNPJ Nº 02.250.369/0001-88

OBJETO DO CONTRATO: refere-se a reforma na Escola Estadual Padre Firmo Duarte Filho, localizada no município de Cuiabá-MT.

OBJETO DO APOSTILAMENTO: O presente termo de apostilamento tem por objeto o reajuste de preços do contrato nº 070/2021.

DO REAJUSTE DE PREÇOS: Fica reajustado o valor do contrato em R\$ 124.500,42 (cento e vinte e quatro mil, quinhentos reais e quarenta e dois centavos).

FUNDAMENTO LEGAL: Artigo 65, § 8º, da Lei 8.666/93 e do art. 3º da Lei nº 10.192/2001, nos termos do Acórdão nº 1.563/2004 Plenário TCU.

Cuiabá, 14 de maio de 2024.

Juacy Francisco Almeida Dutra
Superintendente de Aquisições e Contratos
Secretaria de Estado de Educação de Mato Grosso

Eliane Paula da Silva
Secretária Adjunta de Administração Sistêmica
Secretaria de Estado de Educação de Mato Grosso

Protocolo 1585735

**EXTRATO DO TERMO DE DOAÇÃO DE BENS MÓVEIS SERVÍVEIS Nº
134/2024/SPAT/SAIP/SEDUC - MT**

ORIGEM: Doação de servíveis - Processo Administrativo SEDUC-PRO-2024/54411

DOADOR: Secretaria de Estado de Educação - SEDUC/MT.

DONATÁRIA: Prefeitura Municipal de União do Sul - MT.

OBJETO: O presente instrumento tem por objeto a doação dos bens móveis servíveis/novos a seguir descrito:

DESCRIÇÃO	QUANT.	DATA DA NOTA FISCAL	VALOR UN.	VALOR TOTAL
Chomebook 11.6", Tela LED 16:9, Resolução 1366x768, CPU 2.6GHz, Cache 4MB, ChomeOS, 4GB RAM, 64 GB EMMC 5.1 Armaz.	30	18/12/2023	R\$ 1.778,50	R\$ 53.355,00
Gabinte de recarga, transporte e armazenamento - TER a estrutura do gabinete fabricado em material resistente.	1	09/02/2024	R\$ 4.853,76	R\$ 4.853,76
Valor total R\$ 58.208,76				

FUNDAMENTO LEGAL: art. 28 da Lei 11.109/2020 - dispõe acerca da gestão patrimonial da administração pública do Estado de Mato Grosso, art. 21 da Lei Estadual nº 11.485/2021 - Programa Alfabetiza MT e Lei nº 12.008/2023 - Programa EDUCA MT e a Inclusão Digital em regime de colaboração com os municípios de Mato Grosso.

Cuiabá-MT, 13 de maio de 2024.

Alan Resende Porto

Secretário de Estado de Educação
(Original assinado)

Protocolo 1585749

**EXTRATO DO TERMO DE DOAÇÃO DE BENS MÓVEIS SERVÍVEIS Nº
135/2024/SPAT/SAIP/SEDUC - MT**

ORIGEM: Doação de servíveis - Processo Administrativo SEDUC-PRO-2024/54414

DOADOR: Secretaria de Estado de Educação - SEDUC/MT.

DONATÁRIA: Prefeitura Municipal de União do Sul - MT.

OBJETO: O presente instrumento tem por objeto a doação dos bens móveis servíveis/novos a seguir descrito:

DESCRIÇÃO	QUANT.	DATA DA NOTA FISCAL	VALOR UN.	VALOR TOTAL
Televisor com tecnologia Smart Tv, tela do tipo led om tamanho de 65 polegadas	3	15/04/2024	4.500,00	
Total R\$ 13.500,00				

FUNDAMENTO LEGAL: art. 28 da Lei 11.109/2020 - dispõe acerca da gestão patrimonial da administração pública do Estado de Mato Grosso, art. 21 da Lei Estadual nº 11.485/2021 - Programa Alfabetiza MT e Lei nº 12.008/2023 - Programa EDUCA MT e a Inclusão Digital em regime de colaboração com os municípios de Mato Grosso.

Cuiabá-MT, 13 de maio de 2024.

Alan Resende Porto

Secretário de Estado de Educação
(Original assinado)

Protocolo 1585750

**EXTRATO DO TERMO DE DOAÇÃO DE BENS MÓVEIS SERVÍVEIS Nº
107/2024/SPAT/SAIP/SEDUC - MT**

ORIGEM: Doação de servíveis - Processo Administrativo SEDUC-PRO-2024/50938

DOADOR: Secretaria de Estado de Educação - SEDUC/MT.

DONATÁRIA: Prefeitura Municipal de Campinópolis - MT.

OBJETO: O presente instrumento tem por objeto a doação dos bens móveis servíveis/novos a seguir descrito:

DESCRIÇÃO	QUANT.	DATA DA NOTA FISCAL	VALOR UN.	VALOR TOTAL
Televisor com tecnologia Smart Tv, tela do tipo led om tamanho de 65 polegadas	6	15/04/2024	4.500,00	
Total R\$ 27.000,00				

FUNDAMENTO LEGAL: art. 28 da Lei 11.109/2020 - dispõe acerca da gestão patrimonial da administração pública do Estado de Mato Grosso, art. 21 da Lei Estadual nº 11.485/2021 - Programa Alfabetiza MT e Lei nº 12.008/2023 - Programa EDUCA MT e a Inclusão Digital em regime de colaboração com os municípios de Mato Grosso.

Cuiabá-MT, 13 de maio de 2024.

Alan Resende Porto

Secretário de Estado de Educação
(Original assinado)

Protocolo 1585752

**EXTRATO DO TERMO DE DOAÇÃO DE BENS MÓVEIS SERVÍVEIS Nº
108/2024/SPAT/SAIP/SEDUC - MT**

ORIGEM: Doação de servíveis - Processo Administrativo SEDUC-PRO-2024/50964

DOADOR: Secretaria de Estado de Educação - SEDUC/MT.

DONATÁRIA: Prefeitura Municipal de Campinópolis - MT.

OBJETO: O presente instrumento tem por objeto a doação dos bens móveis servíveis/novos a seguir descrito:

DESCRIÇÃO	QUANT.	DATA DA NOTA FISCAL	VALOR UN.	VALOR TOTAL
Chomebook 11.6", Tela LED 16:9, Resolução 1366x768, CPU 2.6GHz, Cache 4MB, ChomeOS, 4GB RAM, 64 GB EMMC 5.1 Armaz.	120	18/12/2023	R\$ 1.778,50	R\$ 213.420,00
Gabinte de recarga, transporte e armazenamento - TER a estrutura do gabinete fabricado em material resistente.	4	09/02/2024	R\$ 4.853,76	R\$ 19.415,04
Valor total R\$ 232.835,04				

FUNDAMENTO LEGAL: art. 28 da Lei 11.109/2020 - dispõe acerca da gestão patrimonial da administração pública do Estado de Mato Grosso, art. 21 da Lei Estadual nº 11.485/2021 - Programa Alfabetiza MT e Lei nº 12.008/2023 - Programa EDUCA MT e a Inclusão Digital em regime de colaboração com os municípios de Mato Grosso.

Cuiabá-MT, 13 de maio de 2024.

Alan Resende Porto

Secretário de Estado de Educação
(Original assinado)

Protocolo 1585753

EXTRATO DO TERMO DE DOAÇÃO DE BENS MÓVEIS SERVÍVEIS Nº 111/2024/SPAT/SAIP/SEDUC - MT**ORIGEM:** Doação de servíveis - Processo Administrativo SEDUC-PRO-2024/50195**DOADOR:** Secretaria de Estado de Educação - SEDUC/MT.**DONATÁRIA:** Prefeitura Municipal de Chapada dos Guimarães - MT.**OBJETO:** O presente instrumento tem por objeto a doação dos bens móveis servíveis/novos a seguir descrito:

DESCRIÇÃO	QUANT.	DATA DA NOTA FISCAL	VALOR UN.
Televisor com tecnologia Smart Tv, tela do tipo led om tamanho de 65 polegadas	12	15/04/2024	4.500,00
Total R\$ 54.000,00			

FUNDAMENTO LEGAL: art. 28 da Lei 11.109/2020 - dispõe acerca da gestão patrimonial da administração pública do Estado de Mato Grosso, art. 21 da Lei Estadual nº 11.485/2021 - Programa Alfabetiza MT e Lei nº 12.008/2023 - Programa EDUCA MT e a Inclusão Digital em regime de colaboração com os municípios de Mato Grosso.

Cuiabá-MT, 13 de maio de 2024.

Alan Resende PortoSecretário de Estado de Educação
(Original assinado)

Protocolo 1585756

EXTRATO DO TERMO DE DOAÇÃO DE BENS MÓVEIS SERVÍVEIS Nº 112/2024/SPAT/SAIP/SEDUC - MT**ORIGEM:** Doação de servíveis - Processo Administrativo SEDUC-PRO-2024/52866**DOADOR:** Secretaria de Estado de Educação - SEDUC/MT.**DONATÁRIA:** Prefeitura Municipal de Chapada dos Guimarães - MT.**OBJETO:** O presente instrumento tem por objeto a doação dos bens móveis servíveis/novos a seguir descrito:

DESCRIÇÃO	QUANT.	DATA DA NOTA FISCAL	VALOR UN.	VALOR TOTAL
Chomebook 11.6", Tela LED 16:9, Resolução 1366x768, CPU 2.6GHz, Cache 4MB, ChomeOS, 4GB RAM, 64 GB EMMC 5.1 Armaz.	240	18/12/2023	R\$ 1.778,50	R\$ 426.840,00
Gabinete de recarga, transporte e armazenamento - TER a estrutura do gabinete fabricado em material resistente.	8	09/02/2024	R\$ 4.853,76	R\$ 38.830,08
Valor total R\$ 465.670,08				

FUNDAMENTO LEGAL: art. 28 da Lei 11.109/2020 - dispõe acerca da gestão patrimonial da administração pública do Estado de Mato Grosso, art. 21 da Lei Estadual nº 11.485/2021 - Programa Alfabetiza MT e Lei nº 12.008/2023 - Programa EDUCA MT e a Inclusão Digital em regime de colaboração com os municípios de Mato Grosso.

Cuiabá-MT, 13 de maio de 2024.

Alan Resende PortoSecretário de Estado de Educação
(Original assinado)

Protocolo 1585758

EXTRATO DO TERMO DE DOAÇÃO DE BENS MÓVEIS SERVÍVEIS Nº 125/2024/SPAT/SAIP/SEDUC - MT**ORIGEM:** Doação de servíveis - Processo Administrativo SEDUC-PRO-2024/52787**DOADOR:** Secretaria de Estado de Educação - SEDUC/MT.**DONATÁRIA:** Prefeitura Municipal de Rio Branco - MT.**OBJETO:** O presente instrumento tem por objeto a doação dos bens móveis servíveis/novos a seguir descrito:

DESCRIÇÃO	QUANT.	DATA DA NOTA FISCAL	VALOR UN.
Televisor com tecnologia Smart Tv, tela do tipo led om tamanho de 65 polegadas	3	15/04/2024	4.500,00
Total R\$ 13.500,00			

FUNDAMENTO LEGAL: art. 28 da Lei 11.109/2020 - dispõe acerca da gestão patrimonial da administração pública do Estado de Mato Grosso, art. 21 da Lei Estadual nº 11.485/2021 - Programa Alfabetiza MT e Lei nº 12.008/2023 - Programa EDUCA MT e a Inclusão Digital em regime de colaboração com os municípios de Mato Grosso.

Cuiabá-MT, 13 de maio de 2024.

Alan Resende PortoSecretário de Estado de Educação
(Original assinado)

Protocolo 1585760

EXTRATO DO TERMO DE DOAÇÃO DE BENS MÓVEIS SERVÍVEIS Nº 126/2024/SPAT/SAIP/SEDUC - MT**ORIGEM:** Doação de servíveis - Processo Administrativo SEDUC-PRO-2024/52774**DOADOR:** Secretaria de Estado de Educação - SEDUC/MT.**DONATÁRIA:** Prefeitura Municipal de Rio Branco - MT.**OBJETO:** O presente instrumento tem por objeto a doação dos bens móveis servíveis/novos a seguir descrito:

DESCRIÇÃO	QUANT.	DATA DA NOTA FISCAL	VALOR UN.	VALOR TOTAL
Chomebook 11.6", Tela LED 16:9, Resolução 1366x768, CPU 2.6GHz, Cache 4MB, ChomeOS, 4GB RAM, 64 GB EMMC 5.1 Armaz.	30	18/12/2023	R\$ 1.778,50	R\$ 53.355,00
Gabinete de recarga, transporte e armazenamento - TER a estrutura do gabinete fabricado em material resistente.	1	09/02/2024	R\$ 4.853,76	R\$ 4.853,76
Valor total R\$ 58.208,76				

FUNDAMENTO LEGAL: art. 28 da Lei 11.109/2020 - dispõe acerca da gestão patrimonial da administração pública do Estado de Mato Grosso, art. 21 da Lei Estadual nº 11.485/2021 - Programa Alfabetiza MT e Lei nº 12.008/2023 - Programa EDUCA MT e a Inclusão Digital em regime de colaboração com os municípios de Mato Grosso.

Cuiabá-MT, 13 de maio de 2024.

Alan Resende PortoSecretário de Estado de Educação
(Original assinado)

Protocolo 1585761

**EXTRATO DO TERMO DE DOAÇÃO DE BENS MÓVEIS SERVÍVEIS Nº
161/2024/SPAT/SAIP/SEDUC - MT****ORIGEM:** Doação de servíveis - Processo Administrativo SEDUC-PRO-2024/52952**DOADOR:** Secretaria de Estado de Educação - SEDUC/MT.**DONATÁRIA:** Prefeitura Municipal de Campo de Júlio - MT.**OBJETO:** O presente instrumento tem por objeto a doação dos bens móveis servíveis/novos a seguir descrito:

DESCRIÇÃO	QUANT.	DATA DA NOTA FISCAL	VALOR UN.
Televisor com tecnologia Smart Tv, tela do tipo led om tamanho de 65 polegadas	14	15/04/2024	4.500,00
Total R\$ 63.000,00			

FUNDAMENTO LEGAL: art. 28 da Lei 11.109/2020 - dispõe acerca da gestão patrimonial da administração pública do Estado de Mato Grosso, art. 21 da Lei Estadual nº 11.485/2021 - Programa Alfabetiza MT e Lei nº 12.008/2023 - Programa EDUCA MT e a Inclusão Digital em regime de colaboração com os municípios de Mato Grosso.

Cuiabá-MT, 13 de maio de 2024.

Alan Resende PortoSecretário de Estado de Educação
(Original assinado)

Protocolo 1585768

**EXTRATO DO TERMO DE DOAÇÃO DE BENS MÓVEIS SERVÍVEIS Nº
162/2024/SPAT/SAIP/SEDUC - MT****ORIGEM:** Doação de servíveis - Processo Administrativo SEDUC-PRO-2024/52953**DOADOR:** Secretaria de Estado de Educação - SEDUC/MT.**DONATÁRIA:** Prefeitura Municipal de Campo de Júlio - MT.**OBJETO:** O presente instrumento tem por objeto a doação dos bens móveis servíveis/novos a seguir descrito:

DESCRIÇÃO	QUANT.	DATA DA NOTA FISCAL	VALOR UN.	VALOR TOTAL
Chomebook 11.6", Tela LED 16:9, Resolução 1366x768, CPU 2.6GHz, Cache 4MB, ChomeOS, 4GB RAM, 64 GB EMMC 5.1 Armaz.	60	18/12/2023	R\$ 1.778,50	R\$ 106.710,00
Gabinete de recarga, transporte e armazenamento - TER a estrutura do gabinete fabricado em material resistente.	2	09/02/2024	R\$ 4.853,76	R\$ 9.707,52
Valor total R\$ 116.417,52				

FUNDAMENTO LEGAL: art. 28 da Lei 11.109/2020 - dispõe acerca da gestão patrimonial da administração pública do Estado de Mato Grosso, art. 21 da Lei Estadual nº 11.485/2021 - Programa Alfabetiza MT e Lei nº 12.008/2023 - Programa EDUCA MT e a Inclusão Digital em regime de colaboração com os municípios de Mato Grosso.

Cuiabá-MT, 13 de maio de 2024.

Alan Resende PortoSecretário de Estado de Educação
(Original assinado)

Protocolo 1585769

**EXTRATO DO TERMO DE DOAÇÃO DE BENS MÓVEIS SERVÍVEIS Nº
131/2024/SPAT/SAIP/SEDUC - MT****ORIGEM:** Doação de servíveis - Processo Administrativo SEDUC-PRO-2024/52847**DOADOR:** Secretaria de Estado de Educação - SEDUC/MT.**DONATÁRIA:** Prefeitura Municipal de Castanheira - MT.**OBJETO:** O presente instrumento tem por objeto a doação dos bens móveis servíveis/novos a seguir descrito:

DESCRIÇÃO	QUANT.	DATA DA NOTA FISCAL	VALOR UN.
Televisor com tecnologia Smart Tv, tela do tipo led om tamanho de 65 polegadas	6	15/04/2024	4.500,00
Total R\$ 27.000,00			

FUNDAMENTO LEGAL: art. 28 da Lei 11.109/2020 - dispõe acerca da gestão patrimonial da administração pública do Estado de Mato Grosso, art. 21 da Lei Estadual nº 11.485/2021 - Programa Alfabetiza MT e Lei nº 12.008/2023 - Programa EDUCA MT e a Inclusão Digital em regime de colaboração com os municípios de Mato Grosso.

Cuiabá-MT, 13 de maio de 2024.

Alan Resende PortoSecretário de Estado de Educação
(Original assinado)

Protocolo 1585770

**EXTRATO DO TERMO DE DOAÇÃO DE BENS MÓVEIS SERVÍVEIS Nº
133/2024/SPAT/SAIP/SEDUC - MT****ORIGEM:** Doação de servíveis - Processo Administrativo SEDUC-PRO-2024/52850**DOADOR:** Secretaria de Estado de Educação - SEDUC/MT.**DONATÁRIA:** Prefeitura Municipal de Castanheira - MT.**OBJETO:** O presente instrumento tem por objeto a doação dos bens móveis servíveis/novos a seguir descrito:

DESCRIÇÃO	QUANT.	DATA DA NOTA FISCAL	VALOR UN.	VALOR TOTAL
Chomebook 11.6", Tela LED 16:9, Resolução 1366x768, CPU 2.6GHz, Cache 4MB, ChomeOS, 4GB RAM, 64 GB EMMC 5.1 Armaz.	120	18/12/2023	R\$ 1.778,50	R\$ 213.420,00
Gabinete de recarga, transporte e armazenamento - TER a estrutura do gabinete fabricado em material resistente.	4	09/02/2024	R\$ 4.853,76	R\$ 19.415,04
Valor total R\$ 232.835,04				

FUNDAMENTO LEGAL: art. 28 da Lei 11.109/2020 - dispõe acerca da gestão patrimonial da administração pública do Estado de Mato Grosso, art. 21 da Lei Estadual nº 11.485/2021 - Programa Alfabetiza MT e Lei nº 12.008/2023 - Programa EDUCA MT e a Inclusão Digital em regime de colaboração com os municípios de Mato Grosso.

Cuiabá-MT, 13 de maio de 2024.

Alan Resende PortoSecretário de Estado de Educação
(Original assinado)

Protocolo 1585772

EXTRATO DO 9º TERMO ADITIVO AO CONTRATO Nº 027/2021/SEDUC**ORIGEM:** Tomada de Preços nº 002/2021/SEDUC/MT**PROCESSO:** SEDUC-PRO-2022/110310**CONTRATANTE:** SECRETARIA DE ESTADO DE EDUCAÇÃO DE MATO GROSSO - CNPJ Nº 53.291.992/0001-10**CONTRATADA:** R1 CONSTRUÇÕES EIRELI, inscrita no CNPJ/MF sob nº 22.553.833/0001-12**OBJETO DO CONTRATO:** Refere-se a reforma das edificações existentes da Escola Estadual Sebastião Patricio, localizada no município de Primavera do Leste-MT.**OBJETO DO TERMO ADITIVO:** Art. 57, §1º da Lei 8666/93 e na "CLÁUSULA DÉCIMA SEGUNDA DA VIGÊNCIA" do instrumento contratual.**VIGÊNCIA:** Fica prorrogada a vigência por 90 (noventa) dias, com início em 01/05/2024 e término em 30/07/2024.**VALOR DO CONTRATO:** O valor total do presente contrato é de R\$ 2.992.291,28 (dois milhões, novecentos e noventa e dois mil, duzentos e noventa e um reais, e vinte e oito centavos).**FUNDAMENTO LEGAL:** Artigo 57, § 1º, ambos da Lei nº 8.666 de 1993 e suas alterações, art. 3º da Lei nº 10.192/2021, bem como o Parecer Jurídico PGE nº. 480034/SGAC/PGE/2019.**Gestor do Contrato:** Andressa Midori Yamauchi Baufleur - CPF: 035.xxx.521-xx**Fiscal:** Luiz Toshiyuki Arizawa CPF: 2xx.xxx.xxx-x4**Fiscal:** Hagamenon Gomes De Sá CPF: 2xx.xxx.xxx-x3

Permanecem inalteradas as demais cláusulas contratuais.

Cuiabá-MT, 14 de maio de 2024.

Juacy Francisco Almeida Dutra
Superintendente de Aquisições e Contratos
Secretaria de Estado de Educação de Mato Grosso

Eliane Paula da Silva
Secretária Adjunta de Administração Sistêmica
Secretaria de Estado de Educação de Mato Grosso

Protocolo 1585778

EXTRATO DO TERMO DE DOAÇÃO DE BENS MÓVEIS SERVÍVEIS Nº 136/2024/SPAT/SAIP/SEDUC - MT**ORIGEM:** Doação de servíveis - Processo Administrativo SEDUC-PRO-2024/52809**DOADOR:** Secretaria de Estado de Educação - SEDUC/MT.**DONATÁRIA:** Prefeitura Municipal de Matupá - MT.**OBJETO:** O presente instrumento tem por objeto a doação dos bens móveis servíveis/novos a seguir descrito:

DESCRIÇÃO	QUANT.	DATA DA NOTA FISCAL	VALOR UN.
Televisor com tecnologia Smart Tv, tela do tipo led om tamanho de 65 polegadas	14	15/04/2024	4.500,00
Total R\$ 63.000,00			

FUNDAMENTO LEGAL: art. 28 da Lei 11.109/2020 - dispõe acerca da gestão patrimonial da administração pública do Estado de Mato Grosso, art. 21 da Lei Estadual nº 11.485/2021 - Programa Alfabetiza MT e Lei nº 12.008/2023 - Programa EDUCA MT e a Inclusão Digital em regime de colaboração com os municípios de Mato Grosso.

Cuiabá-MT, 14 de maio de 2024.

Alan Resende Porto
Secretário de Estado de Educação
(Original assinado)

Protocolo 1585781

EXTRATO DO TERMO DE DOAÇÃO DE BENS MÓVEIS SERVÍVEIS Nº 137/2024/SPAT/SAIP/SEDUC - MT**ORIGEM:** Doação de servíveis - Processo Administrativo SEDUC-PRO-2024/52812**DOADOR:** Secretaria de Estado de Educação - SEDUC/MT.**DONATÁRIA:** Prefeitura Municipal de Matupá - MT.**OBJETO:** O presente instrumento tem por objeto a doação dos bens móveis servíveis/novos a seguir descrito:

DESCRIÇÃO	QUANT.	DATA DA NOTA FISCAL	VALOR UN.	VALOR TOTAL
Ch o m e b o o k 11.6", Tela LED 16:9, Resolução 1366x768, CPU 2.6GHz, Cache 4MB, ChomeOS, 4GB RAM, 64 GB EMMC 5.1 Armaz.	150	18/12/2023	R\$ 1.778,50	R\$ 266.775,00
Gabinete de recarga, transporte e armazenamento - TER a estrutura do gabinete fabricado em material resistente.	5	09/02/2024	R\$ 4.853,76	R\$ 24.268,80
Valor total R\$ 291.043,80				

FUNDAMENTO LEGAL: art. 28 da Lei 11.109/2020 - dispõe acerca da gestão patrimonial da administração pública do Estado de Mato Grosso, art. 21 da Lei Estadual nº 11.485/2021 - Programa Alfabetiza MT e Lei nº 12.008/2023 - Programa EDUCA MT e a Inclusão Digital em regime de colaboração com os municípios de Mato Grosso.

Cuiabá-MT, 14 de maio de 2024.

Alan Resende Porto
Secretário de Estado de Educação
(Original assinado)

Protocolo 1585782

EXTRATO DO TERMO DE DOAÇÃO DE BENS MÓVEIS SERVÍVEIS Nº 146/2024/SPAT/SAIP/SEDUC - MT**ORIGEM:** Doação de servíveis - Processo Administrativo SEDUC-PRO-2024/52888**DOADOR:** Secretaria de Estado de Educação - SEDUC/MT.**DONATÁRIA:** Prefeitura Municipal de Pontal do Araguaia - MT.**OBJETO:** O presente instrumento tem por objeto a doação dos bens móveis servíveis/novos a seguir descrito:

DESCRIÇÃO	QUANT.	DATA DA NOTA FISCAL	VALOR UN.	VALOR TOTAL
Ch o m e b o o k 11.6", Tela LED 16:9, Resolução 1366x768, CPU 2.6GHz, Cache 4MB, ChomeOS, 4GB RAM, 64 GB EMMC 5.1 Armaz.	30	18/12/2023	R\$ 1.778,50	R\$ 53.355,00
Gabinete de recarga, transporte e armazenamento - TER a estrutura do gabinete fabricado em material resistente.	1	09/02/2024	R\$ 4.853,76	R\$ 4.853,76
Valor total R\$ 58.208,76				

FUNDAMENTO LEGAL: art. 28 da Lei 11.109/2020 - dispõe acerca da gestão patrimonial da administração pública do Estado de Mato Grosso, art. 21 da Lei Estadual nº 11.485/2021 - Programa Alfabetiza MT e Lei nº 12.008/2023 - Programa EDUCA MT e a Inclusão Digital em regime de colaboração com os municípios de Mato Grosso.

Cuiabá-MT, 14 de maio de 2024.

Alan Resende Porto
Secretário de Estado de Educação
(Original assinado)

Protocolo 1585788

EXTRATO DO TERMO DE DOAÇÃO DE BENS MÓVEIS SERVÍVEIS Nº 147/2024/SPAT/SAIP/SEDUC - MT**ORIGEM:** Doação de servíveis - Processo Administrativo SEDUC-PRO-2024/52881**DOADOR:** Secretaria de Estado de Educação - SEDUC/MT.**DONATÁRIA:** Prefeitura Municipal de Pontal do Araguaia - MT.**OBJETO:** O presente instrumento tem por objeto a doação dos bens móveis servíveis/novos a seguir descrito:

DESCRIÇÃO	QUANT.	DATA DA NOTA FISCAL	VALOR UN.
Televisor com tecnologia Smart Tv, tela do tipo led com tamanho de 65 polegadas	2	15/04/2024	4.500,00
Total R\$ 9.000,00			

FUNDAMENTO LEGAL: art. 28 da Lei 11.109/2020 - dispõe acerca da gestão patrimonial da administração pública do Estado de Mato Grosso, art. 21 da Lei Estadual nº 11.485/2021 - Programa Alfabetiza MT e Lei nº 12.008/2023 - Programa EDUCA MT e a Inclusão Digital em regime de colaboração com os municípios de Mato Grosso.

Cuiabá-MT, 14 de maio de 2024.

Alan Resende PortoSecretário de Estado de Educação
(Original assinado)

Protocolo 1585792

EXTRATO DO TERMO DE DOAÇÃO DE BENS MÓVEIS SERVÍVEIS Nº 127/2024/SPAT/SAIP/SEDUC - MT**ORIGEM:** Doação de servíveis - Processo Administrativo SEDUC-PRO-2024/52785**DOADOR:** Secretaria de Estado de Educação - SEDUC/MT.**DONATÁRIA:** Prefeitura Municipal de Barra do Bugres - MT.**OBJETO:** O presente instrumento tem por objeto a doação dos bens móveis servíveis/novos a seguir descrito:

DESCRIÇÃO	QUANT.	DATA DA NOTA FISCAL	VALOR UN.
Televisor com tecnologia Smart Tv, tela do tipo led com tamanho de 65 polegadas	20	15/04/2024	4.500,00
Total R\$ 90.000,00			

FUNDAMENTO LEGAL: art. 28 da Lei 11.109/2020 - dispõe acerca da gestão patrimonial da administração pública do Estado de Mato Grosso, art. 21 da Lei Estadual nº 11.485/2021 - Programa Alfabetiza MT e Lei nº 12.008/2023 - Programa EDUCA MT e a Inclusão Digital em regime de colaboração com os municípios de Mato Grosso.

Cuiabá-MT, 14 de maio de 2024.

Alan Resende PortoSecretário de Estado de Educação
(Original assinado)

Protocolo 1585799

EXTRATO DO TERMO DE DOAÇÃO DE BENS MÓVEIS SERVÍVEIS Nº 128/2024/SPAT/SAIP/SEDUC - MT**ORIGEM:** Doação de servíveis - Processo Administrativo SEDUC-PRO-2024/52805**DOADOR:** Secretaria de Estado de Educação - SEDUC/MT.**DONATÁRIA:** Prefeitura Municipal de Barra do Bugres - MT.**OBJETO:** O presente instrumento tem por objeto a doação dos bens móveis servíveis/novos a seguir descrito:

DESCRIÇÃO	QUANT.	DATA DA NOTA FISCAL	VALOR UN.	VALOR TOTAL
Chomebook 11.6", Tela LED 16:9, Resolução 1366x768, CPU 2.6GHz, Cache 4MB, ChomeOS, 4GB RAM, 64 GB EMMC 5.1 Armaz.	240	18/12/2023	R\$ 1.778,50	R\$ 426.840,00
Gabinete de recarga, transporte e armazenamento - TER a estrutura do gabinete fabricado em material resistente.	8	09/02/2024	R\$ 4.853,76	R\$ 38.830,08
Valor total R\$ 465.670,08				

FUNDAMENTO LEGAL: art. 28 da Lei 11.109/2020 - dispõe acerca da gestão patrimonial da administração pública do Estado de Mato Grosso, art. 21 da Lei Estadual nº 11.485/2021 - Programa Alfabetiza MT e Lei nº 12.008/2023 - Programa EDUCA MT e a Inclusão Digital em regime de colaboração com os municípios de Mato Grosso.

Cuiabá-MT, 14 de maio de 2024.

Alan Resende PortoSecretário de Estado de Educação
(Original assinado)

Protocolo 1585806

EXTRATO DO TERMO DE DOAÇÃO DE BENS MÓVEIS SERVÍVEIS Nº 123/2024/SPAT/SAIP/SEDUC - MT**ORIGEM:** Doação de servíveis - Processo Administrativo SEDUC-PRO-2024/52759**DOADOR:** Secretaria de Estado de Educação - SEDUC/MT.**DONATÁRIA:** Prefeitura Municipal de Paranaíta - MT.**OBJETO:** O presente instrumento tem por objeto a doação dos bens móveis servíveis/novos a seguir descrito:

DESCRIÇÃO	QUANT.	DATA DA NOTA FISCAL	VALOR UN.	VALOR TOTAL
Chomebook 11.6", Tela LED 16:9, Resolução 1366x768, CPU 2.6GHz, Cache 4MB, ChomeOS, 4GB RAM, 64 GB EMMC 5.1 Armaz.	180	18/12/2023	R\$ 1.778,50	R\$ 320.130,00
Gabinete de recarga, transporte e armazenamento - TER a estrutura do gabinete fabricado em material resistente.	6	09/02/2024	R\$ 4.853,76	R\$ 29.122,56
Valor total R\$ 349.252,56				

FUNDAMENTO LEGAL: art. 28 da Lei 11.109/2020 - dispõe acerca da gestão patrimonial da administração pública do Estado de Mato Grosso, art. 21 da Lei Estadual nº 11.485/2021 - Programa Alfabetiza MT e Lei nº 12.008/2023 - Programa EDUCA MT e a Inclusão Digital em regime de colaboração com os municípios de Mato Grosso.

Cuiabá-MT, 14 de maio de 2024.

Alan Resende PortoSecretário de Estado de Educação
(Original assinado)

Protocolo 1585821

**EXTRATO DO TERMO DE DOAÇÃO DE BENS MÓVEIS SERVÍVEIS Nº
124/2024/SPAT/SAIP/SEDUC - MT****ORIGEM:** Doação de servíveis - Processo Administrativo SEDUC-PRO-2024/52755**DOADOR:** Secretaria de Estado de Educação - SEDUC/MT.**DONATÁRIA:** Prefeitura Municipal de Paranaíta - MT.**OBJETO:** O presente instrumento tem por objeto a doação dos bens móveis servíveis/novos a seguir descrito:

DESCRIÇÃO	QUANT.	DATA DA NOTA FISCAL	VALOR UN.
Televisor com tecnologia Smart Tv, tela do tipo led om tamanho de 65 polegadas	9	15/04/2024	4.500,00
Total R\$ 40.500,00			

FUNDAMENTO LEGAL: art. 28 da Lei 11.109/2020 - dispõe acerca da gestão patrimonial da administração pública do Estado de Mato Grosso, art. 21 da Lei Estadual nº 11.485/2021 - Programa Alfabetiza MT e Lei nº 12.008/2023 - Programa EDUCA MT e a Inclusão Digital em regime de colaboração com os municípios de Mato Grosso.

Cuiabá-MT, 14 de maio de 2024.

Alan Resende Porto
Secretário de Estado de Educação
(Original assinado)

Protocolo 1585826

**EXTRATO DO TERMO DE DOAÇÃO DE BENS MÓVEIS SERVÍVEIS Nº
159/2024/SPAT/SAIP/SEDUC - MT****ORIGEM:** Doação de servíveis - Processo Administrativo SEDUC-PRO-2024/52932**DOADOR:** Secretaria de Estado de Educação - SEDUC/MT.**DONATÁRIA:** Prefeitura Municipal de Curvelândia - MT.**OBJETO:** O presente instrumento tem por objeto a doação dos bens móveis servíveis/novos a seguir descrito:

DESCRIÇÃO	QUANT.	DATA DA NOTA FISCAL	VALOR UN.	VALOR TOTAL
Chomebook 11.6", Tela LED 16:9, Resolução 1366x768, CPU 2.6GHz, Cache 4MB, ChomeOS, 4GB RAM, 64 GB EMMC 5.1 Armaz.	30	18/12/2023	R\$ 1.778,50	R\$ 53.355,00
Gabinete de recarga, transporte e armazenamento - TER a estrutura do gabinete fabricado em material resistente.	1	09/02/2024	R\$ 4.853,76	R\$ 4.853,76
Valor total R\$ 58.208,76				

FUNDAMENTO LEGAL: art. 28 da Lei 11.109/2020 - dispõe acerca da gestão patrimonial da administração pública do Estado de Mato Grosso, art. 21 da Lei Estadual nº 11.485/2021 - Programa Alfabetiza MT e Lei nº 12.008/2023 - Programa EDUCA MT e a Inclusão Digital em regime de colaboração com os municípios de Mato Grosso.

Cuiabá-MT, 14 de maio de 2024.

Alan Resende Porto
Secretário de Estado de Educação
(Original assinado)

Protocolo 1585829

**EXTRATO DO TERMO DE DOAÇÃO DE BENS MÓVEIS SERVÍVEIS Nº
160/2024/SPAT/SAIP/SEDUC - MT****ORIGEM:** Doação de servíveis - Processo Administrativo SEDUC-PRO-2024/52933**DOADOR:** Secretaria de Estado de Educação - SEDUC/MT.**DONATÁRIA:** Prefeitura Municipal de Curvelândia - MT.**OBJETO:** O presente instrumento tem por objeto a doação dos bens móveis servíveis/novos a seguir descrito:

DESCRIÇÃO	QUANT.	DATA DA NOTA FISCAL	VALOR UN.
Televisor com tecnologia Smart Tv, tela do tipo led om tamanho de 65 polegadas	3	15/04/2024	4.500,00
Total R\$ 13.500,00			

FUNDAMENTO LEGAL: art. 28 da Lei 11.109/2020 - dispõe acerca da gestão patrimonial da administração pública do Estado de Mato Grosso, art. 21 da Lei Estadual nº 11.485/2021 - Programa Alfabetiza MT e Lei nº 12.008/2023 - Programa EDUCA MT e a Inclusão Digital em regime de colaboração com os municípios de Mato Grosso.

Cuiabá-MT, 14 de maio de 2024.

Alan Resende Porto
Secretário de Estado de Educação
(Original assinado)

Protocolo 1585831

**EXTRATO DO TERMO DE DOAÇÃO DE BENS MÓVEIS SERVÍVEIS Nº
067/2024/SPAT/SAIP/SEDUC - MT****ORIGEM:** Doação de servíveis - Processo Administrativo SEDUC-PRO-2024/49992**DOADOR:** Secretaria de Estado de Educação - SEDUC/MT.**DONATÁRIA:** Prefeitura Municipal de Brasnorte - MT.**OBJETO:** O presente instrumento tem por objeto a doação dos bens móveis servíveis/novos a seguir descrito:

DESCRIÇÃO	QUANT.	DATA DA NOTA FISCAL	VALOR UN.
Televisor com tecnologia Smart Tv, tela do tipo led om tamanho de 65 polegadas	7	15/04/2024	4.500,00
Total R\$ 31.500,00			

FUNDAMENTO LEGAL: art. 28 da Lei 11.109/2020 - dispõe acerca da gestão patrimonial da administração pública do Estado de Mato Grosso, art. 21 da Lei Estadual nº 11.485/2021 - Programa Alfabetiza MT e Lei nº 12.008/2023 - Programa EDUCA MT e a Inclusão Digital em regime de colaboração com os municípios de Mato Grosso.

Cuiabá-MT, 14 de maio de 2024.

Alan Resende Porto
Secretário de Estado de Educação
(Original assinado)

Protocolo 1585835

EXTRATO DO TERMO DE DOAÇÃO DE BENS MÓVEIS SERVÍVEIS Nº 068/2024/SPAT/SAIP/SEDUC - MT

ORIGEM: Doação de servíveis - Processo Administrativo SEDUC-PRO-2024/50049
DOADOR: Secretaria de Estado de Educação - SEDUC/MT.
DONATÁRIA: Prefeitura Municipal de Brasnorte - MT.
OBJETO: O presente instrumento tem por objeto a doação dos bens móveis servíveis/novos a seguir descrito:

DESCRIÇÃO	QUANT.	DATA DA NOTA FISCAL	VALOR UN.	VALOR TOTAL
Chomebook 11.6", Tela LED 16:9, Resolução 1366x768, CPU 2.6GHz, Cache 4MB, ChomeOS, 4GB RAM, 64 GB EMMC 5.1 Armaz.	210	18/12/2023	R\$ 1.778,50	R\$ 373.485,00
Gabinete de recarga, transporte e armazenamento - TER a estrutura do gabinete fabricado em material resistente.	7	09/02/2024	R\$ 4.853,76	R\$ 33.976,32
Valor total R\$ 407.461,32				

FUNDAMENTO LEGAL: art. 28 da Lei 11.109/2020 - dispõe acerca da gestão patrimonial da administração pública do Estado de Mato Grosso, art. 21 da Lei Estadual nº 11.485/2021 - Programa Alfabetiza MT e Lei nº 12.008/2023 - Programa EDUCA MT e a Inclusão Digital em regime de colaboração com os municípios de Mato Grosso.

Cuiabá-MT, 14 de maio de 2024.

Alan Resende Porto
Secretário de Estado de Educação
(Original assinado)

Protocolo 1585838

EXTRATO DO TERMO DE DOAÇÃO DE BENS MÓVEIS SERVÍVEIS Nº 150/2024/SPAT/SAIP/SEDUC - MT

ORIGEM: Doação de servíveis - Processo Administrativo SEDUC-PRO-2024/52913
DOADOR: Secretaria de Estado de Educação - SEDUC/MT.
DONATÁRIA: Prefeitura Municipal de São José do Rio Claro - MT.
OBJETO: O presente instrumento tem por objeto a doação dos bens móveis servíveis/novos a seguir descrito:

DESCRIÇÃO	QUANT.	DATA DA NOTA FISCAL	VALOR UN.	VALOR TOTAL
Chomebook 11.6", Tela LED 16:9, Resolução 1366x768, CPU 2.6GHz, Cache 4MB, ChomeOS, 4GB RAM, 64 GB EMMC 5.1 Armaz.	90	18/12/2023	R\$ 1.778,50	R\$ 160.065,00
Gabinete de recarga, transporte e armazenamento - TER a estrutura do gabinete fabricado em material resistente.	3	09/02/2024	R\$ 4.853,76	R\$ 14.561,28
Valor total R\$ 174.626,28				

FUNDAMENTO LEGAL: art. 28 da Lei 11.109/2020 - dispõe acerca da gestão patrimonial da administração pública do Estado de Mato Grosso, art. 21 da Lei Estadual nº 11.485/2021 - Programa Alfabetiza MT e Lei nº 12.008/2023 - Programa EDUCA MT e a Inclusão Digital em regime de colaboração com os municípios de Mato Grosso.

Cuiabá-MT, 14 de maio de 2024.

Alan Resende Porto
Secretário de Estado de Educação
(Original assinado)

Protocolo 1585840

EXTRATO DO TERMO DE DOAÇÃO DE BENS MÓVEIS SERVÍVEIS Nº 151/2024/SPAT/SAIP/SEDUC - MT

ORIGEM: Doação de servíveis - Processo Administrativo SEDUC-PRO-2024/52908
DOADOR: Secretaria de Estado de Educação - SEDUC/MT.
DONATÁRIA: Prefeitura Municipal de São José do Rio Claro - MT.
OBJETO: O presente instrumento tem por objeto a doação dos bens móveis servíveis/novos a seguir descrito:

DESCRIÇÃO	QUANT.	DATA DA NOTA FISCAL	VALOR UN.
Televisor com tecnologia Smart Tv, tela do tipo led om tamanho de 65 polegadas	11	15/04/2024	4.500,00
Total R\$ 49.500,00			

FUNDAMENTO LEGAL: art. 28 da Lei 11.109/2020 - dispõe acerca da gestão patrimonial da administração pública do Estado de Mato Grosso, art. 21 da Lei Estadual nº 11.485/2021 - Programa Alfabetiza MT e Lei nº 12.008/2023 - Programa EDUCA MT e a Inclusão Digital em regime de colaboração com os municípios de Mato Grosso.

Cuiabá-MT, 14 de maio de 2024.

Alan Resende Porto
Secretário de Estado de Educação
(Original assinado)

Protocolo 1585842

EXTRATO DO TERMO DE DOAÇÃO DE BENS MÓVEIS SERVÍVEIS Nº 119/2024/SPAT/SAIP/SEDUC - MT

ORIGEM: Doação de servíveis - Processo Administrativo SEDUC-PRO-2024/52738
DOADOR: Secretaria de Estado de Educação - SEDUC/MT.
DONATÁRIA: Prefeitura Municipal de Cotriguaçu - MT.
OBJETO: O presente instrumento tem por objeto a doação dos bens móveis servíveis/novos a seguir descrito:

DESCRIÇÃO	QUANT.	DATA DA NOTA FISCAL	VALOR UN.	VALOR TOTAL
Chomebook 11.6", Tela LED 16:9, Resolução 1366x768, CPU 2.6GHz, Cache 4MB, ChomeOS, 4GB RAM, 64 GB EMMC 5.1 Armaz.	120	18/12/2023	R\$ 1.778,50	R\$ 213.420,00
Gabinete de recarga, transporte e armazenamento - TER a estrutura do gabinete fabricado em material resistente.	4	09/02/2024	R\$ 4.853,76	R\$ 19.415,04
Valor total R\$ 232.835,04				

FUNDAMENTO LEGAL: art. 28 da Lei 11.109/2020 - dispõe acerca da gestão patrimonial da administração pública do Estado de Mato Grosso, art. 21 da Lei Estadual nº 11.485/2021 - Programa Alfabetiza MT e Lei nº 12.008/2023 - Programa EDUCA MT e a Inclusão Digital em regime de colaboração com os municípios de Mato Grosso.

Cuiabá-MT, 14 de maio de 2024.

Alan Resende Porto
Secretário de Estado de Educação
(Original assinado)

Protocolo 1585845

EXTRATO DO TERMO DE DOAÇÃO DE BENS MÓVEIS SERVÍVEIS Nº 154/2024/SPAT/SAIP/SEDUC - MT**ORIGEM:** Doação de servíveis - Processo Administrativo SEDUC-PRO-2024/52971**DOADOR:** Secretaria de Estado de Educação - SEDUC/MT.**DONATÁRIA:** Prefeitura Municipal de Itaúba - MT.**OBJETO:** O presente instrumento tem por objeto a doação dos bens móveis servíveis/novos a seguir descrito:

DESCRIÇÃO	QUANT.	DATA DA NOTA FISCAL	VALOR UN.	VALOR TOTAL
Chomebook 11.6", Tela LED 16:9, Resolução 1366x768, CPU 2.6GHz, Cache 4MB, ChomeOS, 4GB RAM, 64 GB EMMC 5.1 Armaz.	60	18/12/2023	R\$ 1.778,50	R\$ 106.710,00
Gabinete de recarga, transporte e armazenamento - TER a estrutura do gabinete fabricado em material resistente.	2	09/02/2024	R\$ 4.853,76	R\$ 9.707,52
Valor total R\$ 116.417,52				

FUNDAMENTO LEGAL: art. 28 da Lei 11.109/2020 - dispõe acerca da gestão patrimonial da administração pública do Estado de Mato Grosso, art. 21 da Lei Estadual nº 11.485/2021 - Programa Alfabetiza MT e Lei nº 12.008/2023 - Programa EDUCA MT e a Inclusão Digital em regime de colaboração com os municípios de Mato Grosso.

Cuiabá-MT, 14 de maio de 2024.

Alan Resende PortoSecretário de Estado de Educação
(Original assinado)

Protocolo 1585846

EXTRATO DE SUBSTITUIÇÃO DA EQUIPE DE FISCALIZAÇÃO DO CONTRATO DE LOCAÇÃO Nº 073/2010**Origem:** Dispensa de Licitação nº 016/2010**Processo Administrativo:** SEDUC-PRO-2022/150869**Contratante:** Secretaria de Estado de Educação - SEDUC/MT.**Contratada:** Diocese de Rondonópolis - Guiratinga/MT.**Objeto:** Locação de imóvel para abrigar a EE São José Operário, no município de Rondonópolis-MT.**Gestor de Contrato:** Regiane Pradela da Silva Bastos**Fiscal do Contrato:** Thacio Fagundes Viccicchio**Suplente de Fiscal:** Ana Cláudia Rodrigues Basili Dutra**Data de Efetiva Substituição:** O novo Gestor, Fiscal e Suplente assumem todos os encargos decorrentes de suas atribuições, a partir de 02/01/2024.**Fundamento Legal:** Lei n.º. 8.666/93 e suas alterações, artigo 205 da Constituição Federal.

Cuiabá, 17 de abril de 2024.

Juacy Francisco Almeida DutraSuperintendente
Superintendência de Aquisições e Contratos**Eliane Paula da Silva**Secretária Adjunta
Secretaria Adjunta de Administração Sistêmica

Protocolo 1586160

Extrato De Contrato Chamada Pública A Secretária de Estado de Educação do Estado de Mato Grosso, no uso de suas atribuições, por intermédio da **Câmara De Negócios Da Alimentação Escolar Do Município De Juína/MT**, torna público o presente contrato, oriundo da **Chamada Pública nº 07/2024**, segundo a Resolução nº 06/2020/FNDE/PNAE, IN nº 013/2022, e legislação vigente, para aquisição de gêneros alimentícios, oriundos da agricultura familiar, para compor a alimentação escolar do **Município de Cotriguaçu/MT** Contratante: **EE Maria da Glória Vargas Ochoa** Contratado: Celestino Castanha R\$6.750,00.. Contratado: Maria Helena Sulzbach R\$ 14.981,84Contratado: Adelmo Cherpinski R\$ 6.349,92. Contratante: **EE Sidney Cesar Fuhr**, Contratado: Celestino Castanha R\$1278,50 Contratado: Adelmo Cherpinski R\$ 3.658,15. **valor R Valor total dos contratos por fornecedores:** Celestino Castanha Ordenador Despesas Mariana Leticia S. R. Francisquetti, Juína/MT/2024

Protocolo 1586270

Extrato de Contrato Chamada Pública 007/2024 A Secretária de Estado de Educação do Estado de Mato Grosso, no uso de suas atribuições, por intermédio da **Câmara de Negócios da Alimentação Escolar do Município de Matupá/ MT**, torna público o presente contrato, oriundo da **Chamada Pública nº 007/2024**, segundo Resolução 06/2020/FNDE/PNAE, e legislação vigente, para aquisição de gêneros alimentícios, para compor a alimentação escolar do **município de Terra Nova do Norte/ MT**; Contratante: CDCE EE 12 de Abril, Contratado: Grupo Informal Bom Fim: Fernanda Cristina Braga R\$ 1.929,68; Cristiana Aparecida Braga de Sousa R\$ 1.074,52; Marcio José de Lima R\$ 7.407,38; Maria do Rosário Braga R\$ 9.104,03 Contatado: Grupo Informal Agricultores Agroecológicos Vale do Sol: Glória Lopes Lima R\$ 5.647,54; Gabriel Felipe Zenni R\$ 2.986,36; Sirlei Barce Zenni R\$ 8.392,74 Contratada: Associação de Mulheres da Agricultura Familiar do Portal da Amazônia - AMAFFA: Geysca Karoline Kaminski R\$ 77.758,88 Contratada: Associação Familiar de Produção Ecológica Santa Leticia: Waldemir Guizelini Correia R\$ 4.547,28 Contratada: Cooperativa Agropecuária Mista Terranova - LTDA R\$ 11.247,48; Contratada: Cooperativa Agropecuária Mista Terranova - LTDA R\$ 36.450,96. Contratante: CDCE EE Lucas Auxilio Toniazzo, Contratado: Grupo Informal Bom Fim: Fernanda Cristina Braga R\$ 567,28; Cristiana Aparecida Braga de Sousa R\$ 1.229,92; Marcio José de Lima R\$ 2.315,70; Maria do Rosário Braga R\$ 2.432,22 Contatado: Grupo Informal Agricultores Agroecológicos Vale do Sol: Glória Lopes Lima R\$ 3.068,69; Maria Aparecida dos Santos Silva R\$ 3.068,69; Sirlei Barce Zenni R\$ 2.234,03; Tereza Caetano Noleto R\$ 2.453,88 Contratada: Associação Familiar de Produção Ecológica Santa Leticia: Waldemir Guizelini Correia R\$ 4.302,18 Contratada: Cooperativa Agropecuária Mista Terranova - LTDA R\$ 1.413,60; Contratada: Cooperativa Agropecuária Mista Terranova - LTDA R\$ 5.865,90. Contratante: CDCE EE Terra Nova, Contratado: Grupo Informal Bom Fim: Cristiana Aparecida Braga de Sousa R\$ 4.255,88; Marcio José de Lima R\$ 7.200,88; Maria do Rosário Braga R\$ 5.165,20 Contatado: Grupo Informal Agricultores Agroecológicos Vale do Sol: Gabriel Felipe Zenni R\$ 2.591,19; Sirlei Barce Zenni R\$ 4.011,56; Maria Aparecida dos Santos Silva R\$ 3.158,26; Tereza Caetano Noleto R\$ 7.469,08 Contratada: Associação de Mulheres da Agricultura Familiar do Portal da Amazônia - AMAFFA: Geysca Karoline Kaminski R\$ 15.759,50 Contratada: Associação Familiar de Produção Ecológica Santa Leticia: Waldemir Guizelini Correia R\$ 6.149,29; Contratada: Cooperativa Agropecuária Mista Terranova - LTDA R\$ 9.547,42; Contratada: Cooperativa Agropecuária Mista Terranova - LTDA R\$ 17.207,25. Ordenador de despesa Romagan Lopes Coelho; Matupá/MT/2024.

Protocolo 1586271

Extrato de Contrato Pregão Presencial A Secretária de Estado de Educação do Estado de Mato Grosso, no uso de suas atribuições, por intermédio da **Câmara de Negócios da Alimentação Escolar do Município de Matupá/ MT**, torna público o presente contrato, oriundo do Pregão Presencial com RP n.º 007/2024, Ata de Registro de Preços n.º 01/2024 segundo Resolução 06/2020/FNDE/PNAE, e legislação vigente, para aquisição de gêneros alimentícios, para compor a alimentação escolar do município de Terra Nova do Norte/MT. Contratante: CDCE EE 12 de Abril, Contratada Fernando Martins Dos Santos-ME, R\$ 13.522,00; Contratada: R.C. Maccari - EPP, CNPJ N.º 05.121.635/0001-60, Valor R\$ 58.401,00; Contratada: L.B. da Silva LTDA R\$ 18.747,65; Contratada: Antônio Dalmir Pereira Pais - ME R\$ 65.787,86; Contratante: CDCE EE Lucas Auxilio Toniazzo, Contratada Fernando Martins Dos Santos-ME, R\$ 6.011,00; Contratada: R.C. Maccari - EPP, R\$ 14.641,65; Contratada: L.B. da Silva LTDA R\$16.170,07; Contratada: Antônio Dalmir Pereira Pais - ME R\$ 13.887,50; Contratante: CDCE EE Terra Nova, Contratada Fernando Martins Dos Santos-ME, R\$ 7.081,00; Contratada: R.C. Maccari - EPP, R\$ 106.524,80; Contratada: L.B. da Silva LTDA R\$55.233,22; Contratada: Antônio Dalmir Pereira PAIS - ME R\$ 41.452,29; Ordenador de Despesas Romagan Lopes Coelho; Matupá/MT/2024.

Protocolo 1586272

EXTRATO DO TERMO DE CONTRATO Nº 027/2024

ORIGEM: UTILIZAÇÃO À ATA DE REGISTRO DE PREÇOS Nº 003/SEPLAG/2024, ORIUNDO DO PREGÃO ELETRÔNICO Nº 028/2023/SEPLAG/MT

PROCESSO ADMINISTRATIVO: SEDUC-PRO-2024/30022

CONTRATANTE: SECRETARIA DE ESTADO DE EDUCAÇÃO DE MATO GROSSO, inscrita no CNPJ/MF sob nº 53.291.992/0001-10

CONTRATADA: ERICA DE FÁTIMA GENTIL IORIS LTDA, inscrita no CNPJ/MF sob nº 36.656.877/0001-82

OBJETO DO CONTRATO: Aquisição de condicionador de ar, tipo hi wall - inverter, com instalação

VIGÊNCIA: O prazo de vigência deste termo de contrato é de 12 (doze) meses, com início em 10/05/2024 e término em 09/05/2025.

VALOR TOTAL DO CONTRATO: o valor total do presente contrato é de R\$ 3.242.460,00 (três milhões, duzentos e quarenta e dois mil e quatrocentos e sessenta reais)

FUNDAMENTO LEGAL: Lei nº 14.133/2021, Decreto Estadual nº 1.525/2022/, Lei nº 8.078/1990 (Código de Defesa do Consumidor), bem como o Parecer Normativo exarado nos autos do Processo 2844/CPPGE/2022.

Gestor: Jéssica Patrício de Lima
Fiscal: Hiago Hubert de Arruda Pereira
Suplente: Alessandro Lauro Magalhães

Cuiabá/MT, 13 de maio de 2024.

Juacy Francisco Almeida Dutra
Superintendente de Aquisições e Contratos
Secretaria de Estado de Educação

Eliane Paula da Silva
Secretária Adjunta de Administração Sistêmica
Secretaria de Estado de Educação

Protocolo 1586295

EXTRATO DO 1º TERMO ADITIVO AO CONTRATO Nº 07/2024/SEDUC

ORIGEM: PREGÃO ELETRÔNICO Nº. 013/2023/SEDUC

PROCESSO: SEDUC-PRO-2023/122891.03

CONTRATANTE: SECRETARIA DE ESTADO DE EDUCAÇÃO DE MATO GROSSO - CNPJ Nº 53.291.992/0001-10

CONTRATADA: CLASSPAD TECNOLOGIA E NEGÓCIOS LTDA, CNPJ Nº. 02.251.715/0009-08

OBJETO DO CONTRATO: aquisições de FONE DE OUVIDO - tipo 01 (sem fio), para suprir as demandas da PREMIAÇÕES DA IV MOSTRACIENTÍFICA SETAM SEDUC-MT - 2023, ESTUDANTE NOTA DEZ - 2023 e aquisições de fone de ouvido, em atendimento ao PROGRAMA DE FOMENTO PARA A IMPLEMENTAÇÃO EM 26 ESCOLAS DE TEMPO INTEGRAL.

OBJETO DO TERMO ADITIVO: Substituição do item Fone de Ouvido - tipo 01 (sem fio), marca e modelo Headphone Brigh HP558 por item Fone de Ouvido - tipo 01 (sem fio) marca e modelo **Headphone Philco Bluetooth PFQ01BTP**, na seguinte descrição: Conexão bluetooth, Potência (W): 150mW (21,7dbm); Frequência: 20 - 20.000 Hz, Compatibilidade: Dispositivos bluetooth; Capacidade de reprodução mínima de 12 horas; Impedância de entrada (ohms) 32 Ohms; Drive do alto-falante com mínimo de 40 mm; Homologação da Anatel - atendida com o código de homologação do produto 05561-19-12374.

FUNDAMENTO LEGAL: Lei Federal nº 14.133/2021, Decreto Estadual nº 1.525/2022 consolidado, nos preceitos de Direito Público e, supletivamente, nos Princípios da Teoria Geral dos Contratos e nas disposições do Direito Privado e suas alterações legais posteriores, bem como Parecer 764/SGAC/PGE/2024

Gestor do Contrato: Giseli Barros Giroto
Fiscal Titular: Elisandra Chastel Francischini
Fiscal Suplente: Ediney de Brito Junior

Cuiabá-MT, 14 de maio de 2024.

Juacy Francisco Almeida Dutra
Superintendente de Aquisições e Contratos
Secretaria de Estado de Educação de Mato Grosso

Eliane Paula da Silva
Secretária Adjunta de Administração Sistêmica
Secretaria de Estado de Educação de Mato Grosso

Protocolo 1586299

SETASC**SECRETARIA DE ESTADO DE ASSISTÊNCIA SOCIAL E CIDADANIA****RETIFICAÇÃO DE EXTRATO DO TERMO DE FOMENTO Nº 0113-2024**

D.O. 14/05/2024 (Nº28.742, fls. 36, Protocolo 1579439)

Onde se lê: VALOR DE REPASSE: R\$ 101.083,83 (Cento e um mil e oitenta e três reais e oitenta e três centavos).

Leia-se: VALOR DE REPASSE: R\$ 83.000,00 (Oitenta e três mil reais).

VALOR DE CONTRAPARTIDA: R\$ 18.083,83 (Dezoito mil e oitenta e três reais e oitenta e três centavos).

Protocolo 1585754

EXTRATO DO TERMO DE COOPERAÇÃO Nº 0158 - 2024 (SETASC- E PREFEITURA MUNICIPAL DE PORTO ALEGRE DO NORTE/MT.

PROTOCOLO: SETASC-PRO-2024/02581.

PARTES: Secretaria de Estado de Assistência Social e Cidadania - SETASC e a Prefeitura Municipal de Porto Alegre do Norte - MT.

OBJETO: O presente instrumento tem por objetivo o estabelecimento de cooperação visando à instalação e funcionamento do Posto de Atendimento no Município de Porto Alegre do Norte/MT, com a finalidade de descentralizar as ações do Sistema Nacional de Emprego - SINE (criado pelo Decreto nº 76.403 de 08 de outubro de 1975), compreendendo as atividades de intermediação de mão-de-obra, atendimento e habilitação ao Seguro-Desemprego, desenvolvimento de ações dos programas de qualificação profissional e geração de emprego e renda, informações sobre mercado de trabalho, orientações, e outras no âmbito do município, buscando integração com demais programas afins existentes e a serem criados e/ou desenvolvidos.

ASSINATURA: 13/05/2024.

VIGÊNCIA: 30/03/2028

ASSINAM: Grasielle Paes Silva Bugalho - Secretária de Estado de Assistência Social e Cidadania - SETASC e Daniel Rosa Lago - Prefeito Municipal de Porto Alegre do Norte/MT.

Protocolo 1585896

EXTRATO DO QUINTO TERMO ADITIVO AO CONTRATO Nº 053/2022/ SETASC

PARTES: SECRETARIA DE ESTADO DE ASSISTÊNCIA SOCIAL E CIDADANIA - SETASC/MT E PRIME CONSULTORIA E ASSESSORIA EMPRESARIAL LTDA.

OBJETO: O presente Termo Aditivo tem por objeto remanejamento do item 01 para o item 04 itens do contrato.

DO FUNDAMENTO: Artigo 65 da Lei nº 8.666/93.

DA EFICÁCIA: Para a eficácia deste Termo Aditivo, o Contratante, após a assinatura das partes, providenciará a publicação de seu extrato na Imprensa Oficial, conforme dispõe o parágrafo único do art. 61 da Lei nº 8.666/93.

ASSINAM:

GRASIELLE PAES SILVA BUGALHO

Secretária de Estado de Assistência Social e cidadania - SETASC

CONTRATANTE

RENATA NUNES FERREIRA

Representante legal

CONTRATADA

Protocolo 1585901

EXTRATO DO TERMO DE FOMENTO Nº 2508-2023 - SETASC e o INSTITUTO INCA - INCLUSÃO, CIDADANIA E AÇÃO.**SIGADOC:** SETASC-PRO-2023/11097**PARTES:** Secretaria de Estado de Assistência Social e Cidadania - SETASC e o Instituto INCA - Inclusão, Cidadania e Ação.**OBJETO:** O presente termo de fomento tem por objeto a Conjugação de esforços para implantar o projeto "Compartilhando Solidariedade 2" mediante a inclusão da pessoa com deficiência, através do acesso a cadeiras de rodas, equipamentos de mobilidade e outros equipamentos ortopédicos.**ASSINATURA:** 14/05/2024.**VALOR DE REPASSE:** R\$ 120.000,00 (Cento e Vinte Mil Reais).**ÓRGÃO/UNIDADE:** SETASC - 22101**PROGRAMA:** 996 - Operações especiais**PROJETO/ATIVIDADE:** 8026 - Pagamento de emendas parlamentares impositivas.**FONTE:** 1500**ELEMENTO DE DESPESA:** 44.50.41**EMPENHO:** 22101.0001.23.002944-3**EMENDA PARLAMENTAR:** 80/2023 - Dep. Ondanir Bortolini - Nininho**VIGÊNCIA:** 31/05/2025**ASSINAM:** Grasielle Paes Silva Bugalho - Secretária de Estado de Assistência Social e Cidadania - SETASC e Cybele Bussik - Presidente do Instituto INCA - Inclusão, Cidadania e Ação.**Protocolo 1585951****EXTRATO DO 1º TERMO ADITIVO DE CONTRAPARTIDA AO CONVÊNIO Nº 1216-2023.****PARTES:** Secretaria de Estado de Assistência Social e Cidadania (03.507.415/0009-00) e a Prefeitura Municipal de Querência (CNPJ: 37.465.002/0001-66).**SIGADOC:** SETASC-PRO-2022/08268 (Vol. 03).**OBJETO:** O presente Termo Aditivo tem por objetivo alterar a "Cláusula Quinta - Do Valor e Dotação Orçamentária" do Convênio n.º 1216-2023, para Aditar o valor de R\$ 74.560,00 (Setenta e quatro mil quinhentos e sessenta reais), a título de contrapartida financeira de responsabilidade do Município de Querência-MT, alcançando o valor total do Convênio o montante de R\$ 585.000,00 (Quinhentos e oitenta e cinco mil reais).**ASSINATURA:** 14/05/2024.**ASSINAM:** Grasielle Paes Silva Bugalho - Secretária de Estado de Assistência Social e Cidadania - SETASC e Fernando Gorgen - Prefeito Municipal de Querência.**Protocolo 1585986****EXTRATO DO TERMO DE COOPERAÇÃO Nº 0074-2024 SETASC, SINFRA e MT PAR.****PROTOCOLO:** SETASC-PRO-2024/01532.**PARTES:** Secretaria de Estado de Assistência Social e Cidadania - SETASC (CNPJ: 03.507.415/0009-00), Secretaria de Estado de Infraestrutura e Logística - SINFRA (CNPJ: 03.507.415/0022-79) e MT Participações e Projetos S/A - MT PAR (CNPJ: 17.816.442/0001-03)**OBJETO:** Conjugação de esforços entre as partes para a formalização Termo de Cooperação destinado a construção de casas indígenas na aldeia Santa Clara, Terras Parabubure no município de Campinápolis-MT. Para atendimento das famílias que foram atingidas por um incêndio.**ASSINATURA:** 14/05/2024**DESTAQUE ORÇAMENTÁRIO:** R\$ 1.291.754,50 (Um milhão duzentos e noventa e um mil setecentos e cinquenta e quatro reais e cinquenta centavos);**VIGÊNCIA:** 20/05/2025**ASSINAM:** Grasielle Paes Silva Bugalho - Secretária de Estado de Assistência Social e Cidadania - SETASC, Marcelo de Oliveira e Silva - Secretário de Estado de Infraestrutura e Logística - SINFRA e Wener Santos - Diretor Presidente MT Participações e Projetos S/A**Protocolo 1586223****PORTARIA N.75/2024/SETASC/MT****A SECRETARIA DE ESTADO DE ASSISTÊNCIA SOCIAL E CIDADANIA,** no uso de suas atribuições que lhe confere o artigo 71, inciso II da Constituição do Estado de Mato Grosso e;**CONSIDERANDO** o art. 2º, inciso VIII, da Instrução Normativa Conjunta SEPLAN/SEFAZ/CGE nº. 001/2017, de 09 de maio de 2017.**RESOLVE:** Art. 1º Designar as servidoras abaixo para atuarem como Fiscal e Suplente do Termo de Cooperação: **0158-2024**, firmado entre a Secretaria de Assistência Social e Cidadania do Estado de Mato Grosso - SETASC e a Prefeitura Municipal de Porto Alegre do Norte-MT.**Fiscal Titular:** Simone Rodrigues Koehler - Matrícula: 249491**Fiscal Suplente:** Cristiane de Novais Machado - Matrícula: 258270**Art. 2º** Esta Portaria entra em vigor na data da sua publicação.

Publique-se, registre-se e cumpra-se.

Cuiabá, 14 de maio 2024.

Protocolo 1585898**Portaria nº 066/2024/GAB/SETASC/MT****A SECRETÁRIA DE ESTADO DE ASSISTÊNCIA SOCIAL E CIDADANIA** no uso de suas atribuições legais, e considerando o disposto na Lei nº. 7.554 de 10 de dezembro de 2001, alterada pela Lei nº. 9.214 de 23 de setembro de 2009, alterada pela Lei nº. 9.666 de 13 de dezembro de 2011, alterada pela Lei nº 10.050 de 07 de janeiro de 2014, alterada pela Lei nº 10.177 de 05 de novembro de 2014 e no Decreto nº. 3.006 de 05 de maio de 2004, alterada pelo Decreto nº 1.303 de 03 de março de 2022.**RESOLVE:**Art. 1º excluir da Portaria nº 062/2022/GAB/SETASC/MT, publicado no Diário Oficial do Estado nº 28.726 de 19 de Abril de 2024, página 70, que homologou as Avaliações Anuais de Desempenho dos servidores da Secretaria de Estado de Assistência Social e Cidadania, referente ao exercício de **2023/2024**, nos termos do Art. 9º do Decreto nº. 3.006 de 05 de maio de 2004

MATRÍCULA	NOME	CICLO ANUAL AVALIATIVO	NOTA
253965/001	Ana Cristina Ortiz Ramos Da Silva	17/03/2024 a 16/04/2024	99,28
79489/001	Naillio Pereira Leite	02/01/2023 a 12/03/2024	99,39
253867/001	Valquiria Duarte De Souza	13/03/2023 a 12/02/2024	91,56

Art. 2º Registrada, Publicada e Cumpra-se.

Cuiabá-MT, 09 de Maio de 2024.

GRASIELLE PAES DA SILVA BUGALHO
Secretária de Estado de Assistência Social e Cidadania**Protocolo 1585908****Portaria nº 070/2024/GAB/SETASC/MT****A SECRETÁRIA DE ESTADO DE ASSISTÊNCIA SOCIAL E CIDADANIA** no uso de suas atribuições legais, e considerando o disposto na Lei nº. 7.554 de 10 de dezembro de 2001, alterada pela Lei nº. 9.214 de 23 de setembro de 2009, alterada pela Lei nº. 9.666 de 13 de dezembro de 2011, alterada pela Lei nº 10.050 de 07 de janeiro de 2014, alterada pela Lei nº 10.177 de 05 de novembro de 2014 e no Decreto nº. 3.006 de 05 de maio de 2004, alterada pelo Decreto nº 1.303 de 03 de março de 2022.**RESOLVE:**Art. 1º Homologar as Avaliações Anuais de Desempenho dos servidores da Secretaria de Estado de Assistência Social e Cidadania, referente aos exercícios de **2023/2024**, nos termos do Decreto nº 1.303 de 03 de março de 2022.

MATRÍCULA	NOME	CICLO ANUAL AVALIATIVO	NOTA
253965/001	Ana Cristina Ortiz Ramos Da Silva	17/03/2024 a 16/03/2024	99,28
254051/001	Ana Jaqueline Ormond Ribeiro De Campos	04/04/2023 a 03/04/2024	98,50
79472/002	Antonio Eterio De Assuncao	24/03/2023 a 23/03/2024	96,56
253822/001	Arthur Ferreira Da Cunha	10/03/2023 a 09/03/2024	95,28
103601/006	Benedito Conrado Da Costa	01/04/2023 a 31/03/2024	88,33
253921/001	Bianca Hardman Alves	13/03/2023 a 12/03/2024	99,89
253943/001	Carla Patricia Pinto Ribeiro	14/03/2023 a 13/03/2024	100,00
253981/001	Claudete Pio Teles	19/03/2023 a 18/03/2024	100,00
253861/001	Eliana Lima Da Silva	17/03/2023 a 16/03/2024	95,44
253996/001	Eric Ivan Dos Santos Neves	20/03/2023 a 19/03/2024	92,44
227389/002	Fabiana Nascimento Dos Santos Jaime	01/04/2023 a 31/03/2024	88,11
254047/001	Flavia Prestes De Oliveira Souza	01/04/2023 a 31/03/2024	96,78
253962/001	Glecima Fatima De Oliveira	13/03/2023 a 12/03/2024	95,17
142173/006	Graziela Martins De Franca	14/03/2023 a 13/03/2024	90,00
254445/001	Joao Carlos Pereira Da Silva	25/03/2023 a 24/03/2024	100,00

253973/001	Joelma Silva Ribeiro	18/03/2023 a 17/03/2024	93,11
93216/001	Josimar Gusmao E Silva	02/03/2023 a 01/03/2024	90,61
230242/014	Ketssia Alinny De Oliveira Lussi	10/03/2023 a 09/03/2024	98,50
91839/002	Laura Rita Santos Silva	26/03/2023 a 25/03/2024	98,33
253945/001	Luciana Alves Rodrigues	17/03/2023 a 16/03/2024	100,00
255126/001	Marcelle Romana Correa De Arruda Guedes	15/04/2023 a 14/04/2024	100,00
254452/001	Marielza Miranda Goncalves	31/03/2023 a 30/03/2024	99,78
254046/001	Michelle Furlan Mariano Tirapeles	01/04/2023 a 31/03/2024	99,78
112116/001	Michelle Rosane Do Espirito Santo Pedroso	09/02/2023 a 08/02/2024	98,50
79489/001	Nailio Pereira Leite	02/01/2023 a 01/01/2024	99,39
253820/001	Nathalia Tassiane Rodrigues Tostes	10/03/2023 a 09/03/2024	95,78
253583/001	Paulo Rogério Januario Dos Santos	10/03/2023 a 09/03/2024	98,94
253867/001	Valquiria Duarte De Souza	13/03/2023 a 12/03/2024	91,56

AVALIAÇÃO NÃO EFETUADA DE ACORDO COM O DECRETO Nº 1.303 de 03 de Março 2022, ARTIGOS 12.

254007/001	Sidilene Ribeiro da Silva	02/04/2023 a 01/04/2024	Não efetuada
------------	---------------------------	-------------------------	--------------

Art. 2º Registrada, Publicada e Cumpra-se.
Cuiabá-MT, 09 de Maio de 2024.

GRASIELLE PAES DA SILVA BUGALHO
Secretária de Estado de Assistência Social e Cidadania

Protocolo 1585910

PORTARIA Nº 76/2024/SETASC/MT
A SECRETÁRIA DE ESTADO DE ASSISTÊNCIA SOCIAL E CIDADANIA - SETASC, no uso de suas atribuições que lhe confere o artigo 71, II da Constituição do Estado de Mato Grosso e considerando a Lei 13.019/2014, alterada pela Lei 13.204/2015 e Instrução Normativa Conjunta SEPLAN/SEFAZ/CGE nº. 01, de 17 de março de 2016.

RESOLVE:

Art. 1º Designar os servidores abaixo para atuarem como Gestor e Fiscal respectivamente do **Termo de Fomento nº 2508-2023**, firmado entre a Secretaria de Estado de Assistência Social e Cidadania - SETASC e Instituto INCA - Inclusão, Cidadania e Ação.

Gestor da Parceria: Elizete Oliveira Silva Lima - Matrícula nº 257801
Fiscal Titular: Giovana Maria do Nascimento - Matrícula nº 63442
Fiscal Suplente: Tania Maria Resende Matos Silva - Matrícula Nº 235262

Art. 2º Esta Portaria entra em vigor na data da sua publicação. Publique-se, registre-se e cumpra-se.

Protocolo 1585945

PORTARIA N.77/2024/SETASC/MT
A SECRETARIA DE ESTADO DE ASSISTÊNCIA SOCIAL E CIDADANIA, no uso de suas atribuições que lhe confere o artigo 71, inciso II da Constituição do Estado de Mato Grosso e;
CONSIDERANDO o art. 2º, inciso VIII, da Instrução Normativa Conjunta SEPLAN/SEFAZ/CGE nº. 001/2017, de 09 de maio de 2017.

RESOLVE: Art. 1º Designar os servidores abaixo para atuarem como Fiscal e Suplente do **Termo de Cooperação nº 0074-2024**, firmado entre a Secretaria de Estado de Assistência Social e Cidadania - SETASC, Secretaria de Estado de Infraestrutura e Logística - SINFRA e MT Participações e Projetos S/A - MT PAR.

Fiscal SETASC: Janaina Reis Hardman (Matrícula: 324404)
Fiscal SINFRA: Aparecida Clestiane da Costa (Matrícula: 72718)
Fiscal MT PAR: Tiago Ferrari do Nascimento (Matrícula: 11278132)

Art. 2º Esta Portaria entra em vigor na data da sua publicação. Publique-se, registre-se e cumpra-se.

Protocolo 1586228

RESOLUÇÃO Nº 001/2024/CIAMP-Rua/MT/SETASC/MT

Dispõe sobre a prorrogação do mandato dos membros do Comitê Intersetorial de Acompanhamento e Monitoramento da Política Estadual para População em Situação de Rua do Estado de Mato Grosso -CIAMP-Rua/MT.

O **COMITÊ INTERSETORIAL DE ACOMPANHAMENTO E MONITORAMENTO DA POLÍTICA ESTADUAL PARA A POPULAÇÃO EM SITUAÇÃO DE RUA**, no uso de suas atribuições conferidas pelo Decreto Nº 693, de 20 de outubro de 2020 e, dando cumprimento à decisão qualificada no Plenário em sua 3ª Reunião Ordinária de 2024, realizada no dia 02 de maio de 2024;

Considerando a necessidade de atualização do Decreto nº 693, de 20 de outubro de 2020 para que haja paridade entre os representantes governamentais e não governamentais no CIAMP-Rua/MT e o tempo necessário para sua realização.

RESOLVE:

Art. 1º Prorrogar o mandato dos membros do Comitê Intersetorial de Acompanhamento e Monitoramento da Política Estadual para população em Situação de Rua do Estado de Mato Grosso -CIAMP-Rua/MT até o dia 30 de janeiro de 2025.

Art. 2º Esta Resolução entra em vigor na data de sua publicação.

Cuiabá, 07 de maio de 2024.

(original assinada)

CRISTINA SETSUCO SIQUEIRA SAITO

Coordenadora do Comitê Intersetorial de Acompanhamento e Monitoramento da Política Estadual para a População em Situação de Rua CIAMP-Rua/MT

Protocolo 1585818

SECITEC

SECRETARIA DE ESTADO DE CIÊNCIA, TECNOLOGIA E INOVAÇÃO

EDITAL DE CONVOCAÇÃO

Processo Seletivo Simplificado de Professores
EDITAL Nº 01/2023/SECITECI/MT

O **SECRETÁRIO DE ESTADO DE CIÊNCIA, TECNOLOGIA E INOVAÇÃO DO ESTADO DE MATO GROSSO**, no uso de suas atribuições legais, torna pública a convocação dos candidatos abaixo relacionados, selecionados por meio do Processo Seletivo de Professores regido pelo **EDITAL DE PROCESSO SELETIVO SIMPLIFICADO Nº 01/2023/SECITECI/MT**, publicado no Diário Oficial do Estado Nº 28.615, em 01 de Novembro de 2023, página 43, realizado para compor o Cadastro de Reservas nas Escolas Técnicas Estaduais de Educação Profissional e Tecnológica - ETEEPT da SECITECI, para ministrar aulas, por tempo determinado, em conformidade com o item 11 do Edital, sob o regime de que trata a Lei Complementar nº 154/2004 e suas alterações e Lei Complementar nº 600/2017 e suas alterações.

EDITAL Nº 01/2023/SECITECI/MT					
POLO / ESCOLA	PERFIL	NOME DO CANDIDATO	CLASSIF.	CH	EDITAL
BARRA DO GARÇAS	ENFERMAGEM	WENDER GONCALVES COELHO	3º	30 HORAS	01/2023
BARRA DO GARÇAS	ENFERMAGEM	ANDRE LUIS NASCIMENTO DA SILVA	4º	30 HORAS	01/2023
BARRA DO GARÇAS	ENFERMAGEM	MARCOS VITOR NAVES CARRIJO	5º	30 HORAS	01/2023

Cuiabá/MT, 14 de maio de 2024

Allan Kardec Pinto Acosta Benitez

Secretário de Estado de Ciência Tecnologia e Inovação
SECITECI - MT

Protocolo 1585916

EDITAL DE CONVOCAÇÃO
Processo Seletivo Simplificado de Técnico de Apoio Educacional
EDITAL Nº 01/2023/SECITECI/MT

O SECRETÁRIO DE ESTADO DE CIÊNCIA, TECNOLOGIA E INOVAÇÃO DO ESTADO DE MATO GROSSO, no uso de suas atribuições legais, torna pública a convocação dos candidatos abaixo relacionados, selecionados por meio do Processo Seletivo de Técnicos de Apoio Educacional regido pelo EDITAL DE PROCESSO SELETIVO SIMPLIFICADO Nº 01/2023/SECITECI/MT, publicado no Diário Oficial do Estado Nº 28.615, em 01 de Novembro de 2023, página 43, realizado para compor o Cadastro de Reservas nas Escolas Técnicas Estaduais de Educação Profissional e Tecnológica - ETEEPT da SECITECI, para desempenhar as atribuições descritas no item 3.2 do Edital, em conformidade com o item 11 do Edital, sob o regime de que trata a Lei Complementar nº 154/2004 e suas alterações e Lei Complementar nº 600/2017 e suas alterações, convoca os candidatos abaixo relacionados:

EDITAL Nº 01/2023/SECITECI/MT					
POLO / ESCOLA	PERFIL	NOME DO CANDIDATO	CLASSIF.	CH	EDITAL
CÁCERES	TÉCNICO DE APOIO EDUCACIONAL	HELDRIANE MARIA ARTIAGA DA SILVA	7º	40 HORAS	01/2023
CÁCERES	TÉCNICO DE APOIO EDUCACIONAL	APARECIDA RAMOS VIANA	8º	40 HORAS	01/2023
SINOP	TÉCNICO DE APOIO EDUCACIONAL	NATACHA KATIUSKA LENTZ	6º	40 HORAS	01/2023
DIAMANTINO	TÉCNICO DE APOIO EDUCACIONAL	ELAINE SANTOS ROCHA	7º	40 HORAS	01/2023
RONDONÓPOLIS	TÉCNICO DE APOIO EDUCACIONAL	GENIVAL GONCALVES DA COSTA SANTOS	5º	40 HORAS	01/2023

Cuiabá/MT, 14 de maio de 2024

Allan Kardec Pinto Acosta Benitez
Secretário de Estado de Ciência Tecnologia e Inovação
SECITECI - MT

Protocolo 1586130

Extrato do 4º Termo Aditivo ao Contrato nº 005/2020/SECITECI/MT**I-Partes:**

Contratante: SECITECI/MT

Contratada: W.A EQUIPAMENTOS E SERVIÇOS LTDA - CNPJ: 09.238.496/0001-00

II- Objeto: Prorrogação de vigência por mais 12 meses - Início 14/05/2024 a 13/05/2025**III - Dotação Orçamentária:** Projeto Atividade 2007, Natureza Despesa 3390.3900 e Fonte 1.500.0192 - Empenho: 26101.0001.24.000436-3**IV - Valor:** R\$ 63.349,21 (sessenta e três mil, trezentos e quarenta e nove reais e vinte e um centavos)**V - Modalidade:** Adesão ARP nº 003/2020/SEPLAGASSINAM: Em Cuiabá-MT, 29 de abril de 2024. **Allan Kardec Pinto Acosta Benitez** Secretário Chefe da Secretaria de Estado de Ciência Tecnologia e Inovação e **Wellington Reinaldo Nabuco** representante legal.

Protocolo 1585810

EXTRATO DE TERMO DE CONCESSÃO DE BOLSA**Nº001/2024/SECITECI/PRONATEC/NOVOS CAMINHOS/ ETEEPT de ALTA FLORESTA, UR Aripuanã - Distrito de Conselvan****O CONCEDENTE:** SECITECI/PRONATEC**DO BOLSISTA:** Ademar Braga Amorim**DO OBJETO:** Concessão de bolsa formação para exercer a função de Professor no (s) Curso (s) Técnico (s) de Educação Profissional e Tecnológica no âmbito do PRONATEC/Novos Caminhos, ofertado (s) pela ETEEPT de Alta Floresta, Unidade Remota Aripuanã -Distrito de Conselvan, conforme processo SECITECI-PRO-2024/01698.**DO VALOR:** R\$ 50,00 (cinquanta reais) por hora (60 minutos).**CARGA HORÁRIA:** 20 hs semanais**DA VIGÊNCIA:** 12 meses a partir de 15/04/2024.**ASSINAM:** Allan Kardec Pinto Acosta Benitez e Ademar Braga Amorim

Protocolo 1586273

PORTARIA Nº 53 /2024/SECITECI/MT

O SECRETÁRIO DE ESTADO DE CIÊNCIA, TECNOLOGIA E INOVAÇÃO de Mato Grosso no uso de suas atribuições e prerrogativas legais conferidas pelo inciso II, do artigo 71 da Constituição do Estado de Mato Grosso e,

Considerando a Lei Complementar nº 612, de 28 de janeiro de 2019, em consonância com a Resolução CEE/MT nº 007/2021, D.O.E. de 15.12.2021; e com a Resolução nº 01/2017/CEE/MT, D.O.E. 01/02/2017;

Considerando a Análise Técnica nº04/2024/CRSES/SRSEPS do Processo nº. UNEMAT-PRO-2024/04849, que versa sobre a solicitação de Renovação de Reconhecimento do curso de Licenciatura em Pedagogia - Câmpus Universitário de Juara da Universidade do Estado de Mato Grosso Carlos Alberto Reyes Maldonado - UNEMAT.

RESOLVE:

Art. 1º: Constituir Comissão Verificadora, conforme abaixo relacionada, para verificação virtual, in loco, conforme Portaria nº 108/SECITECI/2022, das condições de oferta do Curso de Licenciatura em Pedagogia da UNEMAT - ofertado no Câmpus Universitário de Juara, para fins de Renovação de Reconhecimento.

Profa. Dra. Elizabeth Figueiredo de Sá - Avaliadora

Profa. Dra. Rute Cristina Domingos da Palma - Avaliadora

Prof. Me. Olaurildes Corrente - Técnico de Regulação da Educação Superior

Profa. Dra. Francieli Santos Rossi - Técnica de Regulação da Educação Superior

Mª. Fátima Araujo Barbosa Possamai - Coordenadora de Regulação e Supervisão da Educação Superior

Parágrafo único: A referida Comissão terá prazo de 60 dias, a partir da data de publicação desta, para apresentar o respectivo Relatório para a Coordenadoria de Regulação e Supervisão da Educação Superior da SECITECI - CRSES, que após análise e validação, será encaminhado ao Conselho Estadual de Educação - CEE/MT para as deliberações finais.

Art. 2º Esta Portaria entra em vigor na data de sua publicação.

Registre-se. Publique-se. Cumpra-se.

Cuiabá/MT, 10 de maio de 2024.

Allan Kardec Pinto Acosta Benitez
Secretário de Estado de Ciência, Tecnologia e Inovação
(original assinada)

Protocolo 1585932

SEDEC

SECRETARIA DE ESTADO DE DESENVOLVIMENTO ECONÔMICO

EXTRATO DO TERMO DE FOMENTO Nº 0389-2024-SEDEC, Processo: SEDEC-PRO-2024/00688

Partes: Sedec-MT CNPJ: nº 03.507.415/0013-88 e o Sindicato Rural de Pontes e Lacerda-CNPJ: nº 01.366.962/0001-21.

Objeto: REALIZAÇÃO DA 4ª EDIÇÃO DO OESTE RURAL SHOW, com objetivo de atrair um grande número de turistas, tanto do estado como de outros estados, além da participação da população local, gerando meios de desenvolvimento socioeconômico, por meio da geração de emprego e renda e aumentando o fluxo turístico da região.

Origem do Recurso: Emenda Parlamentar: Deputado Valmir Moretto

Dotação Orçamentária: OU: 17.101, Programa: 996, Paoe: 8026,

Natureza de Despesa: 3350, Fonte: 150000

Valor do Concedente: R\$ 400.000,00

Assinatura: 14/05/2024

Vigência: 30/09/2024

Assinam: César Alberto Miranda Lima dos Santos Costa-secretário da SEDEC-MT e APARECIDO FLAVIO DE SOUZA, presidente do Sindicato Rural de Pontes e Lacerda

Protocolo 1586280

PORTARIA nº 083-2024/GAB/SEDEC

Dispõe sobre a designação de Fiscal do Termo de Cooperação nº 0161-2024, firmado entre o Estado de Mato Grosso por intermédio da Secretaria de Estado Desenvolvimento Econômico-SEDEC (Cooperante) e Secretaria de Estado de Infra - Estrutura e Logística-SINFRA (Cooperada) e Casa Civil do Estado de Mato Grosso (Interveniente).

O SECRETÁRIO DE ESTADO DE DESENVOLVIMENTO ECONÔMICO DE MATO GROSSO, no uso das atribuições conferidas na Legislação Estadual, e, em especial, Considerando o disposto no Art. 17, da Instrução Normativa Conjunta SEPLAN/SEFAZ/CGE Nº 001, 09 de maio de 2017, em vigor,

RESOLVE:

Art.1º - Designar o servidor **Oliro de Andrade e Silva Neto**, para a função de fiscal do Termo de Cooperação nº 0161-2024, firmado entre o Estado de Mato Grosso por intermédio da Secretaria de Estado Desenvolvimento Econômico-SEDEC (Cooperante) e Secretaria de Estado de Infra - Estrutura e Logística-SINFRA (Cooperada) e Casa Civil do Estado de Mato Grosso (Interveniente), objeto: *O presente Termo de Cooperação, sem transferência de recursos, tem por objetivo a implantação da gestão em regime compartilhado de obras de Infraestrutura, sendo parte deste Termo de Cooperação a fiscalização e gestão administrativa do contrato que será firmado, das seguintes obras: Obras de construção do Centro de Eventos de Barra do Garças/MT e Centro de Eventos de Tangará da Serra/MT, considerando o TAC nº 05/2024, firmado entre o Ministério Público e SEDEC.*

Art.2º - São obrigações do Fiscal:

I. Acompanhar e fiscalizar a execução da cooperação;

II. Emitir relatório técnico para signatários do Termo de Cooperação informando a existência de fatos que comprometam ou possam comprometer as atividades ou metas da cooperação e de indícios de irregularidades, bem como as providências adotadas ou que serão adotadas para sanar os problemas detectados:

Art. 3º - Esta Portaria entra em vigor na data de sua publicação.

Registre-se, Publique-se e Cumpra-se.

Cuiabá-MT, 14 de maio de 2024

César Alberto Miranda Lima dos Santos Costa
Secretário de Estado de Desenvolvimento Econômico-SEDEC
(Original Assinado)

Protocolo 1585850

PORTARIA Nº 084/SEDEC/2024

Institui comitê setorial para elaboração, formatação e implementação da Carta de Serviços na Secretaria de Estado de Desenvolvimento Econômico/SEDEC.

O SECRETÁRIO DE ESTADO DE DESENVOLVIMENTO ECONÔMICO, no uso de suas atribuições legais, nos termos do inciso II do artigo 71 da Constituição Estadual;

CONSIDERANDO a Lei nº 13.460, de 26 de junho de 2017, que disciplina a participação, proteção e defesa dos direitos dos usuários dos serviços públicos;

CONSIDERANDO o Decreto nº 797, de 22 de janeiro de 2021, regulamenta no âmbito do Poder Executivo Estadual a criação e implantação das Cartas de Serviços dos órgãos e entidades.

RESOLVE:

Art. 1º Fica instituído, no âmbito da SEDEC, o comitê setorial para proceder à elaboração da Carta de Serviços oferecidos por este órgão, em atendimento ao disposto ao item III do Art. 6º Cap. da Lei nº 13.460, de 26 de junho de 2017, e ao Decreto nº 797, de 22 de janeiro de 2021.

Art. 2º Fica a cargo deste comitê setorial a criação do projeto de implantação da Carta de Serviço, a elaboração do plano de ação e seu cronograma de acordo com as etapas preestabelecidas. E a aprovação junto ao dirigente máximo do órgão.

Art. 3º O comitê setorial da SEDEC será formado pelos seguintes servidores:

- I. Elaine da Cruz Boa Sorte Aquino;
- II. Paula Luciana da Silva;
- III. Adoniram Judson Almeida de Magalhães;
- IV. Wagner Amaral;
- V. Diego Augusto Orsini Beserra.

§ 1º Compete ao coordenador do comitê setorial, constante no inciso "I", as atribuições de:

- a) Planejar e conduzir as ações de implantação da Carta de Serviços;
- b) Prover insumos e condições necessárias para execução das atividades propostas;
- c) Monitorar e avaliar os compromissos firmados;
- d) Promover o interesse em todos os servidores e colaboradores do órgão/entidade para prestação dos serviços conforme os compromissos divulgados na Carta;
- e) Transmitir os benefícios que a implementação da Carta de Serviços ao Usuário proporciona ao órgão ou entidade e ao públicos alvos de seus serviços;
- f) Conhecer a cadeia de valor e visão sistêmica dos processos do órgão ou entidade;
- g) Participar das capacitações e reuniões realizada pelo Comitê Central;
- h) Cuidar da guarda da memória dos trabalhos realizados;
- i) Promover as validações da Carta de Serviços pelos integrantes dos grupos de trabalho junto a representatividade das unidades administrativas envolvidas e responsável pelo serviço;
- j) Promover a publicação da Carta de Serviços pelo endereço eletrônico do órgão e o portal de serviços do Estado.

§ 2º Aos demais servidores subsequentes ao inciso I, caberá:

- a) Acesso a cadeia de valor do órgão ou entidade;
- b) Atuar diretamente com os servidores que executam as atividades de atendimento ao público;
- c) Levantar os serviços prestados pelo órgão ou entidade;
- d) Identificar os requisitos do serviço ao usuário;
- e) Formatar a Carta de Serviços;
- f) Promover o interesse em todos os servidores e colaboradores do órgão/entidade que representa para a prestação dos serviços conforme os compromissos divulgados na Carta;
- g) Auxiliar e disseminar os benefícios que a implementação da Carta de Serviços ao Usuário proporcionará aos órgãos e entidades do poder executivo.

Art. 4º O Comitê Setorial da SEDEC deverá observar os prazos estipulados pelo Decreto nº 797/2021.

Art. 5º Esta Portaria revoga a de Nº 008/SEDEC/2021.

Art. 6º Esta Portaria entra em vigor na data da sua publicação.

CUMPRAS-SE.

Cuiabá-MT, 14 de maio de 2024.

César Alberto Miranda Lima dos Santos Costa

Secretário de Estado de Desenvolvimento Econômico - SEDEC
(Original assinado)

Protocolo 1585974

PORTARIA Nº 085-2024/GAB/SEDEC

Dispõe sobre a designação do Fiscal do **Termo de Fomento nº 389-2024**, firmado entre a Secretaria de Estado de Desenvolvimento Econômico-SEDEC e o Sindicato Rural de Pontes e Lacerda.

O SECRETÁRIO DE ESTADO DE DESENVOLVIMENTO ECONÔMICO DE MATO GROSSO, no uso das atribuições conferidas na Legislação Estadual, e, em especial, Considerando o disposto no bem como o art. 52 da Instrução Normativa Conjunta SEPLAN/SEFAZ/CGE nº 001, de 17 de março de 2016 em vigor,

RESOLVE:

Art. 1º - Designar, os servidores **Adriano Botelho da Silva, (titular) e Rodrigo Felipe Bernardo de Souza (suplente)**, para a função de fiscal do **Termo de Fomento nº 0389-2024**, celebrado entre o Estado de Mato Grosso, por intermédio da Secretaria de Estado de Desenvolvimento Econômico-SEDEC, e o Sindicato Rural de Pontes e Lacerda. , *objeto: REALIZAÇÃO DA 4ª EDIÇÃO DO OESTE RURAL SHOW, com objetivo de atrair um grande número de turistas, tanto do estado como de outros estados, além da participação da população local, gerando meios de desenvolvimento socioeconômico, por meio da geração de emprego e renda e aumentando o fluxo turístico da região.*

Art.2º - São obrigações do Fiscal:

I-Acompanhar e fiscalizar a execução da parceria;

II-Informar ao seu superior hierárquico a existência de fatos que comprometam ou possam comprometer as atividades ou metas da parceria e de indícios de irregularidades na gestão dos recursos, bem como as providências adotadas ou que serão adotadas para sanar os problemas detectados;

III-Emitir relatório técnico de monitoramento e avaliação da parceria, nos termos do § 1º do art.51.

Art. 3º - Esta Portaria entra em vigor na data de sua publicação

Registre-se, Publique-se e Cumpra-se.

Cuiabá/MT, 14 de maio de 2024

César Alberto Miranda Lima dos Santos Costa

Secretário de Estado de Desenvolvimento Econômico-SEDEC
(Original Assinado)

Protocolo 1586281

PORTARIA Nº 086-2024/GAB/SEDEC

Dispõe sobre a designação do Gestor do **Termo de Fomento nº 0389-2024**, firmado entre a Secretaria de Estado de Desenvolvimento Econômico-SEDEC e o Sindicato Rural de Pontes e Lacerda.

O SECRETÁRIO DE ESTADO DE DESENVOLVIMENTO ECONÔMICO DE MATO GROSSO, no uso das atribuições conferidas na Legislação Estadual, e, em especial, Considerando o disposto no Art. 53, da Instrução Normativa Conjunta SEPLAN/SEFAZ/CGE Nº 001, de 17 de março de 2016, em vigor,

RESOLVE:

Art.1º - Designar, a servidora **Mariellen Denise Pereira de Souza**, na qualidade de gestora do **Termo de Fomento nº 089-2024**, celebrado entre o Estado de Mato Grosso, por intermédio da Secretaria de Estado de Desenvolvimento Econômico-SEDEC e o Sindicato Rural de Pontes e Lacerda, *objeto: REALIZAÇÃO DA 4ª EDIÇÃO DO OESTE RURAL SHOW, com objetivo de atrair um grande número de turistas, tanto do estado como*

de outros estados, além da participação da população local, gerando meios de desenvolvimento socioeconômico, por meio da geração de emprego e renda e aumentando o fluxo turístico da região.

Art. 2º - São obrigações do Gestor:

I - Emitir parecer financeiro conclusivo sobre as prestações de contas parciais e final apresentada pela organização da sociedade civil quanto à correta execução e regular aplicação dos recursos da parceria;

II - Realizar a gestão dos instrumentos celebrados no tocante ao controle dos procedimentos de celebração, execução e prestação de contas.

Art. 3º - Esta Portaria entra em vigor na data de sua publicação

Registre-se, Publique-se e Cumpra-se.

Cuiabá/MT, 14 de maio de 2024

César Alberto Miranda Lima dos Santos Costa

Secretário de Estado de Desenvolvimento Econômico-SEDEC
(Original Assinado)

Protocolo 1586283

SECEL

SECRETARIA DE ESTADO DE CULTURA, ESPORTE E LAZER

EDITAL COMPLEMENTAR Nº 05/2024/SECEL/MT AO EDITAL DE SELEÇÃO PÚBLICA Nº 13/2023/SECEL/MT - VIVER CULTURA - IDENTIDADES - EDIÇÃO LEI PAULO GUSTAVO

O **ESTADO DE MATO GROSSO** por intermédio da **SECRETARIA DE ESTADO DE CULTURA, ESPORTE E LAZER** doravante denominado **SECEL/MT**, torna público, para conhecimento de todos os interessados, a presente **SELEÇÃO PÚBLICA** que visa selecionar projetos culturais de proponentes residentes e domiciliados em Mato Grosso, para execução de atividades culturais de maneira descentralizada em regime de mútua parceria. A presente seleção pública será realizada nos termos da Lei, regida pelas legislações e nas demais normas vigentes sobre a matéria, e mediante as condições fixadas no Edital de Seleção Pública nº 13/2023/SECEL/MT e seus Anexos e neste Edital Complementar.

RESOLVE:

1. RETIFICAÇÃO integral do **ANEXO 5 - CRONOGRAMA DO PROCESSO DE SELEÇÃO**, onde estão retificadas as etapas/fases, conforme segue:

ANEXO 5 CRONOGRAMA DO PROCESSO DE SELEÇÃO

PROCESSO Nº SECEL-PRO-2023/06679

1. CRONOGRAMA DO PROCESSO DE SELEÇÃO

1.1. O processo de seleção dos projetos submetidos a este Edital será composto das seguintes etapas:

A) **HABILITAÇÃO:** fase de **VERIFICAÇÃO** dos documentos de habilitação da proposta, relacionados no **ANEXO 2** deste edital; e,

B) **SELEÇÃO:** fase de **ANÁLISE DE RELEVÂNCIA CULTURAL** dos projetos: análise técnica do projeto realizada por comissão de seleção.

INSCRIÇÕES	
Período de inscrições	23/10/2023 a 02/01/2024
ETAPA 1 HABILITAÇÃO	
Análise documental	23/10/2023 a 18/04/2024
Resultado PRELIMINAR da fase de Habilitação	19/04/2024
Período para Recurso da fase de Habilitação	22/04/2024 a 24/04/2024
Período para Recurso da fase de Habilitação (Complementar)	07/05/2024 a 09/05/2024
Julgamento dos Recursos da fase de Habilitação	25/04/2024 a 03/05/2024
Julgamento dos Recursos da fase de Habilitação (Complementar)	10/05/2024
Publicação do RESULTADO FINAL da fase de Habilitação, com o resultado dos recursos julgados	13/05/2024

ETAPA 2 FASE DE SELEÇÃO / HETEROIDENTIFICAÇÃO	
Análise Técnica	14/05/2024 a 18/07/2024
Análise de Heteroidentificação	14/05/2024 a 18/07/2024
Resultado PRELIMINAR da fase de Seleção / Heteroidentificação	19/07/2024
Período para Recurso da fase de Seleção	22/07/2024 a 24/07/2024
Julgamento dos Recursos da fase de Seleção	25/07/2024 a 29/07/2024
Publicação do julgamento dos Recursos da fase de Seleção	30/07/2024
Divulgação e Homologação do RESULTADO FINAL da Seleção Pública	31/07/2024
FORMALIZAÇÃO	
Envio de Documentos Complementares	01/08/2024 a 12/08/2024

3. Este Edital Complementar entra em vigor a contar do dia 10 de maio de 2024.

4. As demais disposições constantes no Edital nº 13/2023/SECEL/MT e seus Anexos permanecem inalteradas.

Cuiabá, 13 de maio de 2024.

JEFFERSON CARVALHO NEVES

Secretário de Estado de Cultura, Esporte e Lazer de Mato Grosso

Protocolo 1585912

**EDITAL COMPLEMENTAR Nº 04/2024/SECEL/MT AO
EDITAL DE SELEÇÃO PÚBLICA Nº 14/2023/SECEL/MT -
FOMENTO AUDIOVISUAL - DOCUMENTÁRIO TEMÁTICO - EDIÇÃO LEI
PAULO GUSTAVO**

O ESTADO DE MATO GROSSO por intermédio da SECRETARIA DE ESTADO DE CULTURA, ESPORTE E LAZER doravante denominado SECEL/MT, torna público, para conhecimento de todos os interessados, a presente SELEÇÃO PÚBLICA que visa selecionar projetos culturais de proponentes residentes e domiciliados em Mato Grosso, para execução de atividades culturais de maneira descentralizada em regime de mútua parceria. A presente seleção pública será realizada nos termos da Lei, regida pelas legislações e nas demais normas vigentes sobre a matéria, e mediante as condições fixadas no Edital de Seleção Pública nº 14/2023/SECEL/MT e seus Anexos e neste Edital Complementar.

RESOLVE:

1. RETIFICAÇÃO integral do ANEXO 5 - CRONOGRAMA DO PROCESSO DE SELEÇÃO, onde estão retificadas as etapas/fases, conforme segue:

**ANEXO 5
CRONOGRAMA DO PROCESSO DE SELEÇÃO**

1. CRONOGRAMA DO PROCESSO DE SELEÇÃO

1.1. O processo de seleção dos projetos submetidos a este Edital será composto das seguintes etapas:

A) **HABILITAÇÃO**: fase de VERIFICAÇÃO dos documentos de habilitação da proposta, relacionados no ANEXO 2 deste edital; e,

B) **SELEÇÃO**: fase de ANÁLISE DE RELEVÂNCIA CULTURAL dos projetos: análise técnica do projeto realizada por comissão de seleção.

INSCRIÇÕES	
Período de inscrições	08/11/2023 a 02/01/2024
ETAPA 1 HABILITAÇÃO	
Análise documental	08/11/2023 a 13/05/2024
Resultado PRELIMINAR da fase de Habilitação	14/05/2024
Período para Recurso da fase de Habilitação	15/05/2024 a 17/05/2024
Julgamento dos Recursos da fase de Habilitação	20/05/2024 a 27/05/2024
Publicação do RESULTADO FINAL da fase de Habilitação, com o resultado dos recursos julgados	28/05/2024

ETAPA 2 FASE DE SELEÇÃO / HETEROIDENTIFICAÇÃO	
Análise Técnica	29/05/2024 a 18/07/2024
Análise de Heteroidentificação	29/05/2024 a 18/07/2024
Resultado PRELIMINAR da fase de Seleção / Heteroidentificação	19/07/2024
Período para Recurso da fase de Seleção	22/07/2024 a 26/07/2024
Julgamento dos Recursos da fase de Seleção	29/07/2024 a 02/08/2024
Publicação do julgamento dos Recursos da fase de Seleção	05/08/2024
Divulgação e Homologação do RESULTADO FINAL da Seleção Pública	06/08/2024
FORMALIZAÇÃO	
Envio de Documentos Complementares	07/08/2024 a 16/08/2024

2. Este Edital Complementar entra em vigor a contar do dia 10 de maio de 2024.

3. As demais disposições constantes no Edital nº 14/2023/SECEL/MT e seus Anexos permanecem inalteradas.

Cuiabá, 13 de maio de 2024.

JEFFERSON CARVALHO NEVES

Secretário de Estado de Cultura, Esporte e Lazer de Mato Grosso

Protocolo 1585918

**EDITAL COMPLEMENTAR Nº 04/2024/SECEL/MT AO
EDITAL DE SELEÇÃO PÚBLICA Nº 15/2023/SECEL/MT -
DIRETOR(A) ESTREANTE - EDIÇÃO LEI PAULO GUSTAVO**

O ESTADO DE MATO GROSSO por intermédio da SECRETARIA DE ESTADO DE CULTURA, ESPORTE E LAZER doravante denominado SECEL/MT, torna público, para conhecimento de todos os interessados, a presente SELEÇÃO PÚBLICA que visa selecionar projetos culturais de proponentes residentes e domiciliados em Mato Grosso, para execução de atividades culturais de maneira descentralizada em regime de mútua parceria. A presente seleção pública será realizada nos termos da Lei, regida pelas legislações e nas demais normas vigentes sobre a matéria, e mediante as condições fixadas no Edital de Seleção Pública nº 15/2023/SECEL/MT e seus Anexos e neste Edital Complementar.

RESOLVE:

1. RETIFICAÇÃO integral do ANEXO 5 - CRONOGRAMA DO PROCESSO DE SELEÇÃO, onde estão retificadas as etapas/fases, conforme segue:

**ANEXO 5
CRONOGRAMA DO PROCESSO DE SELEÇÃO**

1. CRONOGRAMA DO PROCESSO DE SELEÇÃO

1.1. O processo de seleção dos projetos submetidos a este Edital será composto das seguintes etapas:

A) **HABILITAÇÃO**: fase de VERIFICAÇÃO dos documentos de habilitação da proposta, relacionados no ANEXO 2 deste edital; e,

B) **SELEÇÃO**: fase de ANÁLISE DE RELEVÂNCIA CULTURAL dos projetos: análise técnica do projeto realizada por comissão de seleção.

INSCRIÇÕES	
Período de inscrições	08/11/2023 a 02/01/2024
ETAPA 1 HABILITAÇÃO	
Análise documental	08/11/2023 a 13/05/2024
Resultado PRELIMINAR da fase de Habilitação	14/05/2024
Período para Recurso da fase de Habilitação	15/05/2024 a 17/05/2024
Julgamento dos Recursos da fase de Habilitação	20/05/2024 a 27/05/2024
Publicação do RESULTADO FINAL da fase de Habilitação, com o resultado dos recursos julgados	28/05/2024

ETAPA 2 FASE DE SELEÇÃO / HETEROIDENTIFICAÇÃO	
Análise Técnica	29/05/2024 a 18/07/2024
Análise de Heteroidentificação	29/05/2024 a 18/07/2024
Resultado PRELIMINAR da fase de Seleção / Heteroidentificação	19/07/2024
Período para Recurso da fase de Seleção	22/07/2024 a 26/07/2024
Julgamento dos Recursos da fase de Seleção	29/07/2024 a 02/08/2024
Publicação do julgamento dos Recursos da fase de Seleção	05/08/2024
Divulgação e Homologação do RESULTADO FINAL da Seleção Pública	06/08/2024
FORMALIZAÇÃO	
Envio de Documentos Complementares	07/08/2024 a 16/08/2024

2. Este Edital Complementar entra em vigor a contar do dia 10 de maio de 2024.

3. As demais disposições constantes no Edital nº 15/2023/SECEL/MT e seus Anexos permanecem inalteradas.

Cuiabá, 13 de maio de 2024.

JEFFERSON CARVALHO NEVES

Secretário de Estado de Cultura, Esporte e Lazer de Mato Grosso

Protocolo 1585930

EXTRATO DO 03º TERMO DE PRORROGAÇÃO DE VIGÊNCIA DO TERMO DE CONVÊNIO Nº 1317-2022/SECEL, ref. ao Processo: SECEL-PRO-2022/02966.

PARTES: Secretaria de Estado de Cultura, Esporte e Lazer - CNPJ nº 03.507.415/0026-00 e a PREFEITURA MUNICIPAL DE SÃO JOSÉ DOS QUATRO MARCOS- CNPJ nº 15.024.029/0001-80.

OBJETO: O presente Termo Aditivo tem por objeto a prorrogação da vigência para o dia **09/10/2024**.

ASSINATURA: 14/05/2024.

SIGNATÁRIO: Jefferson Carvalho Neves - Secretário de Estado de Cultura, Esporte e Lazer

Protocolo 1585849

EXTRATO DO TERMO DE CONVÊNIO Nº 0530-2024/SECEL, ref. Ao SECEL-PRO-2024/03331

PARTES: ESTADO DE MATO GROSSO, por intermédio da SECRETARIA DE ESTADO DE CULTURA, ESPORTE E LAZER-SECEL, inscrita no CNPJ nº 03.507.415/0026-00 e o MUNICÍPIO DE PREFEITURA MUNICIPAL DE ITAÚBA - CNPJ nº 03.238.961/0001-27.

OBJETO: "Realizar o VIII Festival da Castanha do Brasil - Oferecer estruturas físicas para a realização e apresentação da oitava edição do festival da castanha do Brasil com shows artísticos regionais, nacionais, área gastronômica e rodeio com três dias de evento em Itaúba - MT".

ORGÃO: 23101 - PROJETO: 2893 - ELEMENTO DE DESPESA: 334041 - FONTE: 25010000 -

VALOR: R\$ 599.000,00 (quinhentos e noventa e nove mil reais) - EMPENHO: 23101.0001.24.000473-2 (Data do Empenho 10/05/2024).

ORIGEM DO RECURSO: Recurso Próprio.

VALOR TOTAL: R\$ 660.644,50 (seiscentos e sessenta mil seiscentos e quarenta e quatro reais e cinquenta centavos), sendo R\$ 599.000,00 (quinhentos e noventa e nove mil reais) de repasse desta Secretaria e o valor de R\$ 61.644,50 (sessenta e um mil seiscentos e quarenta e quatro reais e cinquenta centavos) de contrapartida financeira da prefeitura.

FISCAL: Roosevelt Pereira Hofmann - 128115

VIGÊNCIA: 10/05/2024 à 31/10/2024.

ASSINAM: Jefferson Carvalho Neves - Secretário de Estado de Cultura, Esporte e Antonio Ferreira de Oliveira- Prefeitura Municipal de Itaúba.

Protocolo 1585851

EXTRATO DO TERMO DE FOMENTO Nº 0351-2024/SECEL, ref. ao Processo: SECEL-PRO-2024/02716

PARTES: Secretaria de Estado de Cultura, Esporte e Lazer - CNPJ nº 03.507.415/0026-00 e Associação Matogrossense de Cultura - CNPJ nº 18.630.208/0001-50.

OBJETO: "Cavalgada e Queima do Alho 2024"

ORGÃO: 23101 - PROJETO: 8026 - ELEMENTO DE DESPESA: 335041 - FONTE: 150000 - VALOR: R\$ 200.000,00 (duzentos mil reais) - EMPENHO: 23101.0001.24.000232-2 (Data do Empenho 20/03/2024).

ORIGEM DO RECURSO: Oriundos de Emenda Parlamentar nº 28 do Deputado Estadual Valmir Moreto.

VALOR TOTAL: R\$ 200.000,00 (duzentos mil reais)

FISCAL: Marcelo Max Freire - Matrícula 249706

VIGÊNCIA: 14/05/2024 a 31/12/2024

ASSINAM: Jefferson Carvalho Neves - Secretário de Estado de Cultura, Esporte e Lazer e Marcos Levi de Barros - Presidente da Associação Matogrossense de Cultura.

Protocolo 1585962

EXTRATO DO TERMO DE CONVÊNIO Nº 0171-2024/SECEL, ref. ao Processo: SECEL-PRO-2024/02606.

PARTES: Secretaria de Estado de Cultura, Esporte e Lazer - CNPJ nº 03.507.415/0026-00 e MUNICÍPIO DE JURUENA - CNPJ nº 24.950.461/0001-93.

OBJETO: "AQUISIÇÃO DE INSTRUMENTOS MUSICAIS - PARA USO DA BANDA MUNICIPAL DE JURUENA-MT E AULAS EXTRACLASSE COM OS ALUNOS DO MUNICÍPIO"

ORGÃO: 23601 - PROJETO: 8026 - ELEMENTO DE DESPESA: 4440 - FONTE: 15000000 - VALOR: R\$ R\$ 50.000,00 - EMPENHO: 23601.0001.24.000465-1 (Data do Empenho 09/05/2024).

ORIGEM DO RECURSO: Oriundos de Emenda Parlamentar nº 75 do Deputado Estadual Elizeu Nascimento.

VALOR TOTAL: R\$ 52.256,28 (cinquenta e dois mil, duzentos e cinquenta e seis reais e vinte e oito centavos).

FISCAL: Lindisey Catarina de Sá - Matrícula: 263227

VIGÊNCIA: 14/05/2024 a 30/10/2024.

ASSINAM: Jefferson Carvalho Neves - Secretário de Estado de Cultura, Esporte e Lazer e MANOEL GONTIJO DE CARVALHO - PREFEITO MUNICIPAL DE JURUENA

Protocolo 1585965

EXTRATO DO CONTRATO 009/2024/SECEL

PROCESSO ADMINISTRATIVO: nº SECEL-PRO-2023/06393 - Pregão Eletrônico nº 002/2024/SECEL.

CONTRATANTE: Secretaria de Estado de Cultura, Esporte e Lazer - SECEL/MT.

CONTRATADA: BNP Soluções Integradas Ltda - ME, CNPJ/MF nº. 40.065.055/0001-02.

OBJETO: O objeto do presente instrumento é a **Aquisição de equipamentos de Tecnologia da Informação e telefonia para modernização da infraestrutura tecnológica**, para atender a demanda da Secretaria de Estado de Cultura, Esporte e Lazer - SECEL/MT, nas condições estabelecidas no Termo de Referência.

VALOR DO CONTRATO: R\$ 44.262,00 (quarenta e quatro mil e duzentos e sessenta e dois reais).

VIGÊNCIA: O prazo de vigência deste termo de contrato será de 12 (dose) meses, contados da assinatura deste Termo, adstrito à vigência dos respectivos créditos orçamentários;

DOTAÇÃO ORÇAMENTÁRIA: U.O. 23101; Programa 036; P.A.O.E. 2009; Natureza de Despesa 4.4.90.39; Fonte 1.500.0000.

DATA DE ASSINATURA: 14/05/2024.

Protocolo 1586134

EXTRATO DO CONTRATO 010/2024/SECEL

PROCESSO ADMINISTRATIVO: nº SECEL-PRO-2023/06393 - Pregão Eletrônico nº 002/2024/SECEL.

CONTRATANTE: Secretaria de Estado de Cultura, Esporte e Lazer - SECEL/MT.

CONTRATADA: TELC Telecom Empreendimentos Ltda, CNPJ/MF nº. 04.841.288/0001-88.

OBJETO: O objeto do presente instrumento é a **Aquisição de equipamentos de Tecnologia da Informação e telefonia para modernização da infraestrutura tecnológica**, para atender a demanda da Secretaria de Estado de Cultura, Esporte e Lazer - SECEL/MT, nas condições estabelecidas no Termo de Referência.

VALOR DO CONTRATO: R\$ R\$ 199.999,98 (cento e noventa e nove mil, novecentos e noventa e nove reais e noventa e oito centavos).

VIGÊNCIA: O prazo de vigência deste termo de contrato será de 12 (dose) meses, contados da assinatura deste Termo, adstrito à vigência dos respectivos créditos orçamentários;

DOTAÇÃO ORÇAMENTÁRIA: U.O. 23101; Programa 036; P.A.O.E. 2009; Natureza de Despesa 4.4.90.39; Fonte 1.500.0000.

DATA DE ASSINATURA: 14/05/2024.

Protocolo 1586137

EXTRATO DO CONTRATO 011/2024/SECEL

PROCESSO ADMINISTRATIVO: SECEL-PRO-2024/01060, e Decreto Estadual nº 1418, de 30 de junho de 2022 e Alterações.

CONTRATANTE: Secretaria de Estado de Cultura, Esporte e Lazer - SECEL/MT.

CONTRATADA: Cuiabá Esporte Clube - Sociedade Anônima Do Futebol - SAF, CNPJ, nº 04.847.144/0001-39.

OBJETO: Constitui objeto deste contrato a concessão de patrocínio para fomentar o esporte no Estado de Mato Grosso, por ocasião do **Campeonato Brasileiro - Série A**, de acordo com as especificações e quantitativos previstos neste instrumento.

VALOR DO CONTRATO: R\$ 3.500.000,00 (Três milhões e quinhentos mil reais).

DOTAÇÃO ORÇAMENTÁRIA: U.O. 23601; Programa 521; P.A.O.E. 2882; Natureza de Despesa 3.3.90.39.000; Fonte 1.759.0000;

DATA DE ASSINATURA: 14/05/2024.

Protocolo 1586140

EXTRATO DO TERMO DE FOMENTO Nº 0493-2024/SECEL, ref. ao Processo: SECEL-PRO-2024/03019

PARTES: Secretaria de Estado de Cultura, Esporte e Lazer - CNPJ nº 03.507.415/0026-00 e Associação Matogrossense de Cultura - CNPJ nº 18.630.208/0001-50.

OBJETO: "Festa do Senhor Divino do Bairro Dom Aquino"

ORGÃO: 23101 - PROJETO: 8026 - ELEMENTO DE DESPESA: 335041 - FONTE: 15000000 - VALOR: R\$ 250.000,00 (duzentos e cinquenta e mil reais) - EMPENHO: 23101.0001.24.000394-9 (Data do Empenho 30/04/2024).

ORGÃO: 23101 - PROJETO: 8026 - ELEMENTO DE DESPESA: 335041 - FONTE: 15000000 - VALOR: R\$ 30.000,00 (trinta mil reais) - EMPENHO: 23101.0001.24.000395-7 (Data do Empenho 30/04/2024).

ORIGEM DO RECURSO: Oriundos de Emenda Parlamentar nº 075 do Deputado Estadual Elizeu Nascimento e nº 080 do Deputado Estadual Júlio Campos.

VALOR TOTAL: R\$ 280.000,00 (duzentos e oitenta mil reais)

FISCAL: Renata Penariol Saves - Matrícula 330971

VIGÊNCIA: 14/05/2024 a 31/12/2024

ASSINAM: Jefferson Carvalho Neves - Secretário de Estado de Cultura, Esporte e Lazer e Marcos Levi de Barros - Presidente da Associação Matogrossense de Cultura.

Protocolo 1586181

EXTRATO DO 02º TERMO ADITIVO SIMPLIFICADO DE PRORROGAÇÃO DE VIGÊNCIA DO TERMO DE FOMENTO Nº 1003-2023/SECEL, ref. ao Processo: SECEL-PRO-2023/04714.

PARTES: Secretaria de Estado de Cultura, Esporte e Lazer - CNPJ nº 03.507.415/0026-00 e a ASSOCIAÇÃO MATO-GROSSENSE DE INCLUSÃO SOCIOCULTURAL-AMISCIM - CNPJ nº 08.973.012/0001-04.

OBJETO: O presente Termo Aditivo tem por objeto a prorrogação da vigência para o dia **28/07/2024**.

ASSINATURA: 14/05/2024.

SIGNATÁRIO: Jefferson Carvalho Neves - Secretário de Estado de Cultura, Esporte e Lazer

Protocolo 1586189

EXTRATO DO 2º TERMO DE PRORROGAÇÃO "DE EX-OFÍCIO" DE VIGÊNCIA DO TERMO FOMENTO Nº 0506-2023/SECEL, ref. ao Processo: SECEL-PRO-2022/05967.

PARTES: Secretaria de Estado de Cultura, Esporte e Lazer - CNPJ nº 03.507.415/0026-00 e a

ASSOCIAÇÃO BENEDITA DA PROVIDÊNCIA - CNPJ nº 02.765.097/0004-00. OBJETO: O presente Termo Aditivo tem por objeto a prorrogação da vigência para o dia **04/06/2024**.

ASSINATURA: 05/05/2024

SIGNATÁRIO: Jefferson Carvalho Neves - Secretário de Estado de Cultura, Esporte e Lazer

Protocolo 1586267

PORTARIA Nº. 097/2024/SECEL

O SECRETÁRIO DE ESTADO DE CULTURA, ESPORTE E LAZER - SECEL, no uso das atribuições que lhe confere Art. 71, Inciso IV da Constituição Estadual e considerando os dispositivos da Lei nº. 14.133/2021, do Art. 3º da Lei Complementar 612 de 28.01.2019, Artigos 13 ao 17, 307 a 309, Decreto Estadual nº 1.525 de 23 de novembro de 2022 e suas alterações posteriores.

RESOLVE:

Art. 1º Designar a servidor Sr. VITOR PINTO RESCHKE, Matrícula nº 297115, para exercer a função de fiscal dos Contratos relacionados abaixo:

CONTRATO / PROCESSO	CONTRATADA / CNPJ	OBJETO	VALOR	VIGÊNCIA
009/2024 / SECEL/ 2023/06393	BNP Soluções Integradas, CNPJ/MF nº. 40.065.055/0001-02	Constitui objeto do presente contrato Aquisição de equipamentos de Tecnologia da Informação para modernização da infraestrutura de TI da Secretaria de Estado de Cultura, Esporte e Lazer - SECEL/MT, conforme especificações e condições constantes neste edital e seus anexos, nos termos do Pregão Eletrônico nº 002/2024/SECEL.	R\$ 44.262,00	12 (doze) meses, de 09/05/2024 a 08/05/2025.
010/2024 / SECEL/ 2023/06393	TELC Telecom Empreendimentos Ltda, CNPJ/MF nº. 04.841.288/0001-88	Constitui objeto do presente contrato Aquisição de equipamentos de Tecnologia da Informação para modernização da infraestrutura de TI da Secretaria de Estado de Cultura, Esporte e Lazer - SECEL/MT, conforme especificações e condições constantes neste edital e seus anexos, nos termos do Pregão Eletrônico nº 002/2024/SECEL.	R\$ 199.999,98	12 (doze) meses, de 09/05/2024 a 08/05/2025.

Art. 2º Designar o servidor Sr. ALÍPIO LUIZ DE SOUZA SILVA, matrícula nº 205026, para exercer a função de suplente do fiscal, dos contratos relacionados acima.

Art. 3º Compete aos fiscais do Contrato tomar ciência e executar todas as atividades inerentes à fiscalização de acordo com a Lei, bem como em consonância com a Orientação Técnica 012/2017 da Controladoria Geral do Estado de Mato Grosso, Instrução Normativa 001/2017/SECEL e o Manual de Gestão e Fiscalização de Contratos/SECEL.

Art. 4º Esta Portaria tem seus efeitos retroagidos a 14/05/2024.

Registrada, Publicada, Cumpra-se, Cuiabá/MT, 14 de maio de 2024.

JEFFERSON CARVALHO NEVES

Secretário de Estado de Cultura, Esporte e Lazer - SECEL/MT
(original assinada)

Protocolo 1586146

PORTARIA Nº. 098/2024/SECEL

O SECRETÁRIO DE ESTADO DE CULTURA, ESPORTE E LAZER - SECEL/MT, no uso das atribuições que lhe confere o art. 71, II da Constituição Estadual, e considerando, o Inciso IV, do Art. 6º, do Decreto Estadual nº 1.418, de 30 de junho de 2022, que regulamenta a Lei nº 11.550, de 03/11/2021, alterada pela Lei nº 11.734, de 12/04/2022, e alterações posteriores, que dispõe sobre a criação do Programa Mato Grosso Série A, e dá outras providências, para o acompanhamento e fiscalização da execução de contratos de natureza de patrocínio esportivo.

RESOLVE:

Art. 1º Designar o servidor Sr. ELVIS ANTUNES DA FONSECA SOARES, matrícula nº 239110, para exercer a função de fiscal do Contrato nº. 011/2024/SECEL, firmado com a empresa CUIABÁ ESPORTE CLUBE - SOCIEDADE ANÔNIMA DO FUTEBOL; CNPJ nº 04.847.144/0001-39;

Art. 2º Designar o servidor Sr. ALEXQSANDRO MARCELO DA SILVA, matrícula nº 235030, para exercer a função de suplente de fiscal do Contrato nº. 011/2024/SECEL;

Art. 3º Compete aos fiscais do Contrato tomar ciência e executar todas as atividades inerentes à fiscalização de acordo com a Lei, bem como a Orientação Técnica 012/2017 da Controladoria Geral do Estado de Mato Grosso, Instrução Normativa 001/2017/SECEL e o Manual de Gestão e Fiscalização de Contratos/SECEL;

Art. 4º O Contrato a que se refere esta Portaria é oriundo do Processo Administrativo nº. SECEL-PRO-2024/01060, cujo objeto deste contrato é a concessão de patrocínio para fomentar o esporte no Estado de Mato Grosso, por ocasião do **Campeonato Brasileiro - Série A**, de acordo com as especificações e quantitativos previstos neste instrumento, no valor total de **R\$ 3.500.000,00** (três milhões e quinhentos mil reais), **pelo período de 12 (doze) meses, de 14/05/2024 até 13/05/2025;**

Art. 5º Esta Portaria tem seus efeitos retroagidos a 14/05/2024.

Registrada, Publicada, Cumpra-se.

Cuiabá/MT, 14 de maio de 2024.

JEFFERSON CARVALHO NEVES

Secretário de Estado de Cultura, Esporte e Lazer - SECEL/MT.
(original assinada)

Protocolo 1586149

SES

SECRETARIA DE ESTADO DE SAÚDE

**EXTRATO DA ATA DE REGISTRO DE PREÇOS 019/2024/SES
PROCESSO ADMINISTRATIVO (SIGADOC) Nº SES-PRO-2023/38789
PREGÃO ELETRÔNICO Nº 017/2024.**

A SECRETARIA DE ESTADO DE SAÚDE torna público o REGISTRO DE PREÇOS das empresas abaixo relacionadas, nas quantidades indicadas abaixo, de acordo com a classificação obtida em cada lote, atendendo as condições, as especificações técnicas e as propostas oferecidas na licitação em epígrafe, regulamentada pelo edital e anexos, independentemente de transcrições, tudo conforme a ATA DE REGISTRO DE PREÇOS disponível na íntegra para consulta na Coordenadoria de Processos de Aquisições e Contratos e no sítio eletrônico desta Secretaria (www.saude.mt.gov.br).

OBJETO: "REGISTRO DE PREÇOS PARA FUTURA E EVENTUAL AQUISIÇÃO DE MEDICAMENTOS CLÍNICOS E PSICOTRÓPICOS, CUJOS ITENS FRACASSARAM NOS PREGÕES ELETRÔNICOS Nº 081/2022 E Nº 012/2023, RESPECTIVAMENTE, PARA ATENDER AS DEMANDAS DAS UNIDADES QUE COMPÕEM O CENTRO DE ASSISTÊNCIA PSICOSSOCIAL - CIAPS ADAUTO BOTELHO (HOSPITAL ADAUTO BOTELHO, UNIDADE III, LAR DOCE LAR, CAPS AD E CAPSI.)"

EMPRESA: MULTIHOSP COMERCIAL DE PROD. HOSPITALARES LTDA
CNPJ: 32.421.421/0001-82
ENDEREÇO: Rod. PR-317, nº 6.752, BRCAO C - Parque Industrial 200, Maringá/PR - CEP: 87.035-510
REPRESENTANTE: MARCOS HENRIQUE LAHOUD
CPF: ****44.681-03
RG: ****6272-3
E-MAIL: licitacao@licitesaude.com.br

EMPRESA: MAËVE PRODUTOS HOSPITALARES LTDA
CNPJ: 09.034.672/0001-92
ENDEREÇO: Rua 13, Qd. 12, Lt. 12, Polo Empresarial Goiás, Etapa IV, Aparecida de Goiânia/GO - CEP: 74.985144
REPRESENTANTE: TOMAZ LOBO DE MELO FERNANDEZ
CPF: ****23.111-02
RG: ****6769651 CNH
E-MAIL: licitacao3@maevehospitalar.com.br

EMRESA: GOLDENPLUS COM. DE MED. E PROD. HOSPITALARES LTDA
CNPJ: 17.472.278/0001-64
ENDEREÇO: Rua das Roseiras, nº 50, Centro, Barão de Cotegipe/RS - CEP: 99.740-000
REPRESENTANTE: MARCELO MAROSTICA
CPF: ****47.290-72
RG: ****099215
E-MAIL: licitacao@goldenplus.net.br

EMRESA: INOVAMED HOSPITALAR LTDA
CNPJ: 12.889.035/0001-02
ENDEREÇO: Rua Dr. João Caruso, nº 2.115, Industrial, Erechim/RS - CEP: 99.706-250
REPRESENTANTE: CLARICE PIETROSKI
CPF: ****13.970-54
RG: ****334423 SJS/RS
E-MAIL: pregoes@inovamedhospitalar.com

EMRESA: HENRIVIX COMÉRCIO

CNPJ: 41.500.407/0001-65

ENDEREÇO: Avenida Graça Aranha, S/N, Quadra 22, Lote 19, Sala 1, Jardim Nova Era, Aparecida de Goiânia/GO - CEP: 74.916-070

REPRESENTANTE: DANILO VIEIRA SILVA SOUZA

CPF: ****791.691-29

RG: ****269 SPTC/GO

E-MAIL: licita@henrivix.com.br

EMRESA: SUPERMÉDICA DISTRIBUIDORA HOSPITALAR LTDA

CNPJ: 06.065.614/0001-38

ENDEREÇO: Rua C-159, nº 868, Qd. 297, Lt. 09, 18, 19 e 20, Jardim América, Goiânia/GO - CEP: 74.255-140

REPRESENTANTE: AGNALDO DO CARMO CHAGAS

CPF: ****30.901-72

RG: ****3628359 DGPC/GO

E-MAIL: gestorcomercial@supermedica.com.br

EMRESA: NUTRI CARE PRODUTOS PARA SAUDE LTDA

CNPJ: 22.680.187/0001-54

ENDEREÇO: Av. Miguel Sutil, nº 14.500, Coophamil, Cuiabá/MT - CEP: 78.028-015

REPRESENTANTE: GLAUCIA LAINE GOMES PEREIRA MACEDO

CPF: ***.657.641-68

RG: ***50120 SSP/MT

E-MAIL: licitacao@nutricaremt.com.br

EMRESA: CONQUISTA DIST. MED. E PROD. HOSPITALRES LTDA

CNPJ: 12.418.191/0001-95

ENDEREÇO: Rod. BR 101 km 131, Camboriú/SC - CEP: 88.349-175

REPRESENTANTE: ADRIANO RODRIGUES DA SILVA

CPF: ***.179.058-33

RG: ***42.642-0 SSP/SP

E-MAIL: conquistamedicamentos@gmail.com

EMRESA: SULMEDIC COMÉRCIO DE MEDICAMENTOS LTDA

CNPJ: 09.944.371/0003-68

ENDEREÇO: Av. Marginal Norte da Rodovia dos Bandeirantes, nº 2.400, Distrito Industrial, Jundiaí/SP - CEP: 13.213-008

REPRESENTANTE: JOSÉ PAULO GESSER

CPF: ***.0638.99-91

RG: ***5724

E-MAIL: licitacao@sulmedic.com

ITENS	ESPECIFICAÇÃO	MARCA	UNID.	QTD.	EMPRESA	VALOR UNITÁRIO R\$	VALOR TOTAL R\$
03	ÁCIDO ASCÓRBICO 100MG/ML, 100G/ML. AMPOLA: 5ML	HYPOFARMA	FR / AMPOLA	3.000	HENRIVIX	0,94	2.820,00
04	ÁCIDOS GRAXOS ESSENCIAIS+ LECETINA DE SOJA+ VITAMINA A+ VITAMINA. FRASCO 200ML	MAY BEM	FRÁSCO	600	GOLDENPLUS	5,79	3.474,00
06	ALBENDAZOL, 400 MG	PRATI DONADUZZI	COMPR. MASTIGÁVEL	900	SUPERMÉDICA	0,50	450,00
07	AMBROXOL, 6MG/ML. FRASCO 120ML	FARMACE GENERCIO	FRASCO	500	INOVAMED	3,83	1.915,00
10	AMITRIPTILINA, 25MG	E.M.S.	COMP.	6.000	SULMEDIC	0,04	240,00
11	AMOXICILINA, 500MG	UNICHEM	CÁPSULA / COMPRIMIDO	7.000	GOLDENPLUS	0,26	1.820,00
12	AMOXICILINA + CLAVULANATO DE POTÁSSIO, 500 MG + 125MG	E.M.S.	COMPRIMIDO	3.000	GOLDENPLUS	2,96	8.880,00
16	BENZILPENICILINA BENZATINA, 1.200.000 UI, EM PÓ	TEUTO	SOL. INJETÁVEL F/A	1.200	INOVAMED	5,14	6.168,00
17	BICARBONATO DE SÓDIO, 8,4% (1 MEQ/ML). AMPOLA COM 10ML	SAMTEC	AMPOLA	400	INOVAMED	0,76	304,00

22	BUTILESCOPOLAMINA, 20MG/ML. AMPOLA 1ML	HIPOLABOR	AMPOLA	400	HENRIVIX	1,10	440,00
23	BUTILESCOPOLAMINA, BROMETO+DIPIRONA, 4MG/ML+500MG/ML. AMPOLA 5ML	FARMACE	SOL. INJETÁVEL / AMPOLA	1.000	HENRIVIX	1,88	1.880,00
27	CIMETIDINA, 150MG/ML. AMPOLA 2ML	TEUTO	AMPOLA	360	INOVAMED	1,34	482,40
31	CLORETO DE SÓDIO, 0,9% 1000ML BOLSA OU FRASCO SISTEMA FECHADO	FRESENIUS KABI	BS/SOL. INJETÁVEL	720	NUTRI CARE	7,79	5.608,80
32	CLORETO DE SÓDIO, 0,9% 500ML. BOLSA OU FRASCO SISTEMA FECHADO	FRESENIUS KABI	FR/BS/SOL. INJETÁVEL	2.400	NUTRI CARE	5,20	12.480,00
33	CLORETO DE SÓDIO, 0,9% 250ML BOLSA OU FRASCO SISTEMA FECHADO	FRESENIUS KABI	FR/SOL. INJETÁVEL	2.000	NUTRI CARE	4,13	8.260,00
37	COLECALCIFEROL (VITAMINA D), 7000 UI	CIMED	COMPR.	600	INOVAMED	0,44	264,00
41	DEXAMETASONA, 4MG	TEUTO	COMPR.	1.000	INOVAMED	0,19	190,00
43	DEXCLORFENIRAMINA, 2 MG	GEOLAB	COMPR.	2.600	INOVAMED	0,05	130,00
44	DIAZEPAM, 5 MG/ML AMPOLA 2ML	SANTISTA	AMPOLA	3.000	CONQUISTA	0,75	2.250,00
45	DICLOFENACO DE SÓDIO, 25MG/ML AMPOLA 3ML	FARMACE	AMPOLA	1.400	INOVAMED	0,82	1.148,00
50	DOMPERIDONA, 10MG	E.M.S.	COMP.	1.500	SULMEDIC	0,15	225,00
51	ENALAPRIL, 20 MG	CIMED	COMPR.	6.000	INOVAMED	0,05	300,00
53	ESPIRONOLACTONA, 25MG	GEOLAB	COMPR.	2.000	INOVAMED	0,19	380,00
54	FENITOÍNA, 100 MG	TEUTO	COMPR.	6.000	INOVAMED	0,10	600,00
56	FLUMAZENIL, 0,1MG/ML AMPOLA 5ML	TEUTO	AMPOLA	300	INOVAMED	7,00	2.100,00
59	SORO RINGER COM LACTATO, FRASCO COM 500ML	JP	FR/ AMPOLA	500	MULTIHOSP	6,45	3.225,00
60	SUCCINATO SÓDICO DE HIDROCORTISONA, 500MG. SOLUÇÃO EM PÓ	TEUTO	F/A/SOL. INJETÁVEL	800	INOVAMED	5,49	4.392,00
63	TOPIRAMATO, 50MG	ZIDUS NIKKHO	CÁPSULA/ COMPRIMIDO	8.000	MAÊVE	0,24	1.920,00
64	VITAMINAS DO COMPLEXO B	AIRELA	DRAGEAS /COMPR.	10.000	INOVAMED	0,05	500,00
TOTAL GERAL R\$:							72.846,20

O prazo de vigência desta Ata será de 01 (um) ano, contado a partir da publicação do seu extrato no Diário Oficial do Estado, e poderá ser prorrogado, por igual período, desde que comprovado o preço mais vantajoso.

Cuiabá-MT, 14 de maio de 2024.

GILBERTO GOMES FIGUEIREDO
SECRETÁRIO DE ESTADO DE SAÚDE

ATA DE REGISTRO DE PREÇOS Nº 019/2024/SES/MT - PE Nº 017/2024

Protocolo 1585747

COORDENADORIA DE CONVÊNIOS/SES/MT

01º TERMO ADITIVO SIMPLIFICADO DE PRORROGAÇÃO DE VIGÊNCIA AO CONVÊNIO N.º 0797-2023 Processos: 539853/2021, SES-PRO-2023/00609 e SES-PRO-2024/25195

Partes: **SECRETARIA DE ESTADO DE SAÚDE DE MATO GROSSO/ FUNDO ESTADUAL DE SAÚDE - CNPJ - MF Nº 04.441.389/0001-61 e a PREFEITURA MUNICIPAL DE CONFRESA - CNPJ - MF Nº 37.464.716/0001-50**

Do Objeto: Prorrogação de prazo da vigência do Termo de Convênio nº 0797-2023 por mais 12 (doze) meses, com início em **16/05/2024**, passando o término da vigência para o dia **15/05/2025**.

Data de Assinatura: 09/05/2024

SIGNATÁRIO:

GILBERTO GOMES DE FIGUEIREDO - Secretário de Estado de Saúde/ MT - CPF n.º 174.824.451-53

Protocolo 1585839

ERRATA DA PUBLICAÇÃO NO DIÁRIO OFICIAL N. 28679 - PUBLICADO EM 08/02/2024- PÁG.56 SECRETARIA DE ESTADO DE SAÚDE COORDENADORIA DE CONTRATOS - CCTR/SES/MT EXTRATO DO TERCEIRO TERMO ADITIVO AO CONTRATO Nº 041/2021/SES/MT - DISPENSA DE LICITAÇÃO Nº 151/2020.

- ONDE SE LÊ:

Vigência: de 12 (doze) meses, com início na data de 20/02/2024 a 20/02/2025.

- LEIA-SE:

Vigência: de 12 (doze) meses, com início na data de **20/02/2024 a 19/02/2025**.

Protocolo 1586169

SECRETARIA DE ESTADO DE SAÚDE COORDENADORIA DE CONTRATOS - CCTR/SES/MT EXTRATO DO TERCEIRO TERMO ADITIVO AO CONTRATO Nº 104/2021/SES/MT - DISPENSA DE LICITAÇÃO Nº 068/2021

CONTRATANTE: SECRETARIA DE ESTADO DE SAÚDE/SES/MT, representada por **GILBERTO GOMES DE FIGUEIREDO**.

CONTRATADA: IMOBILIÁRIA E CONSTRUTORA SÃO BENEDITO LTDA, representada pelo sr. **MARCOS ANTÔNIO MALUF**

OBJETO: "aluguel de espaço físico (locação comercial) para sediar as instalações do Laboratório Central de Saúde Pública - LACEN/MT". O presente termo aditivo tem por objeto o REAJUSTE e a PRORROGAÇÃO DE VIGÊNCIA do contrato, nos termos do art. 24, inciso XVI, da Lei nº 8.666/1993.

DOTAÇÃO ORÇAMENTÁRIA: Natureza da despesa: 33.90.39; Fonte: 1.500.1002;

VIGÊNCIA: 12 (doze) meses, com início em 12/05/2024 e término em 11/05/2025.

VALOR DO CONTRATO: R\$ 963.112,58 (novecentos e sessenta e três mil, cento e doze reais e cinquenta e oito centavos).

DATA DE ASSINATURA: 02/05/2024.

Protocolo 1586290

COORDENADORIA DE CONTRATOS - CCTR/SES/MT EXTRATO DO QUARTO TERMO ADITIVO AO CONTRATO Nº 160/2022/SES/MT - PREGÃO ELETRÔNICO Nº 014/2020/SEPLAG

CONTRATANTE: SECRETARIA DE ESTADO DE SAÚDE/SES/MT representado pelo Secretário **GILBERTO GOMES DE FIGUEIREDO**.

CONTRATADA: ADSEVI ADMINISTRADORA DE SERVIÇOS LTDA., Representada pela Sra. **FERNANDA GOMES DE FIGUEIREDO**.

OBJETO: "Contratação de empresa especializada em prestação de serviços contínuos de terceirização de mão-de-obra de auxiliar de administração, recepcionista, copeiro(a) e oficial de serviços gerais para atender a Secretaria de Estado de saúde de mato grosso.", O presente termo aditivo tem como objeto a prorrogação de prazo do contrato de adesão nº 160/2022/SES/MT, pelo período de 12 (doze) meses de acordo com o art. 57, Inciso II da Lei 8.666/93.

DOTAÇÃO ORÇAMENTÁRIA: Elemento: 33.90.37; Fontes: 1.500.1002;

VALOR TOTAL DO TERMO: R\$ 317.133,96 (trezentos e dezessete mil, cento e trinta e três reais e noventa e seis centavos).

VIGÊNCIA: 30/06/2024 a 29/06/2025.

DATA DA ASSINATURA: 30/04/2024.

Protocolo 1586296

**SECRETARIA DE ESTADO DE SAÚDE
COORDENADORIA DE CONTRATOS - CCTR/SES/MT
EXTRATO DO CONTRATO Nº 099/2024/SES/MT - PREGÃO
ELETRÔNICO nº 019/SES/MT/2024.**

CONTRATANTE: SECRETARIA DE ESTADO DE SAÚDE/SES/MT, representado pelo Secretário **GILBERTO GOMES DE FIGUEIREDO**.
CONTRATADA: CENTRO DE EXAMES NEUROCLINICOS LTDA, representado por **Sr. MARCELO DIESEL**.

OBJETO: Contratação de empresa prestadora de serviço médico para realização de exames de **ultrassom - doppler transcraniano** como procedimento ambulatorial na prevenção do acidente vascular encefálico (ave), em pacientes com doença falciforme (df) e idade entre 02 a 16 anos.
DOTAÇÃO ORÇAMENTÁRIA: Elemento: 3.3.90.39; Fontes: 1.500.1002.
VIGÊNCIA: 05 (cinco) anos, tendo início em 06/05/2024 e término em 05/05/2029.
VALOR DO CONTRATO: R\$ 647.250,00.
DATA DE ASSINATURA: 02/05/2024.

Protocolo 1586297

**SECRETARIA DE ESTADO DE SAÚDE
COORDENADORIA DE CONTRATOS - CCTR/SES/MT
EXTRATO DO CONTRATO Nº 104/2024/SES/MT - DISPENSA DE
LICITAÇÃO nº 012/2024.**

CONTRATANTE: SECRETARIA DE ESTADO DE SAÚDE/SES/MT, representado pelo Secretário **GILBERTO GOMES DE FIGUEIREDO**.
CONTRATADA: A.L. VARELLA LTDA, representado pelo **Sr. ALBARY LEMOS VARELLA**.
OBJETO: Contratação de empresa especializada para prestação de serviços de Alimentação Hospitalar e lanche para UCT, Oncologia, hemodiálise e capacitação profissional, visando a produção e distribuição de refeições hospitalares, dietas especiais, enterais, fórmulas lácteas e lanches, para atender as demandas do Hospital Estadual Santa Casa.
DOTAÇÃO ORÇAMENTÁRIA: Elemento: 3.3.90.39; Fontes: 1.500.1002; 1.600.0000; e 2.602.0000.
VIGÊNCIA: 12 (doze) meses, tendo início em 03/05/2024 e término em 02/05/2025.
VALOR DO CONTRATO: R\$ 7.256.232,00
DATA DE ASSINATURA: 03/05/2024.

Protocolo 1586300

**SECRETARIA DE ESTADO DE SAÚDE
COORDENADORIA DE CONTRATOS - CCTR/SES/MT
EXTRATO DO TERCEIRO TERMO ADITIVO AO CONTRATO Nº
096/2021/SES/MT - PREGÃO ELETRÔNICO Nº 061/2020.**

CONTRATANTE: SECRETARIA DE ESTADO DE SAÚDE/SES/MT, representada por **GILBERTO GOMES DE FIGUEIREDO**.
CONTRATADA: JUDKAL SERVIÇOS DE TRANSPORTES E ALIMENTAÇÃO EIRELI, representada por **DOMINGOS RODRIGUES DOS SANTOS**.
OBJETO: "contratação de empresa especializada para prestação de serviços de locação de veículos para atender a demanda da secretaria de estado de saúde de mato grosso". O presente termo aditivo tem por objeto a PRORROGAÇÃO DE VIGÊNCIA do contrato, nos termos do art. 57, inciso II, da Lei nº 8.666/93.
DOTAÇÃO ORÇAMENTÁRIA: Natureza da despesa: 33.90.39; Fonte: 1.500.1002;
VIGÊNCIA: 12 (doze) meses, com início em 06/05/2024 e término em 05/05/2025.
VALOR DO CONTRATO R\$ 828.844,20 (oitocentos e vinte e oito mil, oitocentos e quarenta e quatro reais e vinte centavos).
DATA DE ASSINATURA: 26/04/2024.

Protocolo 1586301

**SECRETARIA DE ESTADO DE SAÚDE
COORDENADORIA DE CONTRATOS - CCTR/SES/MT
EXTRATO DO OITAVO TERMO ADITIVO AO CONTRATO Nº 142/2021/
SES/MT**

CONTRATANTE: SECRETARIA DE ESTADO DE SAÚDE/SES/MT, representada pelo Secretário **GILBERTO GOMES DE FIGUEIREDO**,
CONTRATADA: CONSÓRCIO CA CUIABÁ, representada pelo Sr. **JORGE ANTONIO PIRES DE MIRANDA**.
OBJETO: "construção do centro logístico de abastecimento e distribuição do Estado de Mato Grosso".
O presente termo aditivo tem como objeto a prorrogação de prazo da

VIGÊNCIA e EXECUÇÃO DA OBRA pelo período de 180 (cento e oitenta) dias, com base no Art. 57, § 1º inciso VI da Lei 8.666/93, bem como nos termos do parecer referencial emitido nos autos do processo nº 480034/2019.

DOTAÇÃO ORÇAMENTÁRIA: Elemento: 44.90.51. Fonte: 1.500.1002.

VIGÊNCIA: em 180 dias com início em 02/10/2024 e seu término em 30/03/2025.

EXECUÇÃO DA OBRA: em 180 dias com início em 16/07/2024 e seu término em 11/01/2025

DATA DE ASSINATURA: 06/05/2024.

Protocolo 1586303

**AVISO DE LICITAÇÃO
PREGÃO ELETRÔNICO Nº 048/2024
PROCESSO ADMINISTRATIVO (SIGADOC) Nº SES-PRO-2024/05867**

A Secretaria de Estado de Saúde do Estado de Mato Grosso torna público que realizará a licitação em epígrafe, conforme indicado abaixo.

DATA DE CADASTRAMENTO DE PROPOSTAS: a partir do dia **15/05/2024** até às 08h45min (horário de Cuiabá/MT - 09h45min Horário de Brasília/DF) do dia **03/06/2024**.

DATA DE ABERTURA DA SESSÃO E PROPOSTAS: a partir das 09h00min (horário de Cuiabá/MT - 10h00min horário de Brasília/DF) do dia **03/06/2024**.

Objeto: "CONTRATAÇÃO DE EMPRESAS ESPECIALIZADAS EM PRESTAÇÃO DE SERVIÇOS MÉDICOS EM MEDICINA INTENSIVA ADULTO, POR MEIO DE PROFISSIONAIS QUALIFICADOS, NO ÂMBITO DO HOSPITAL REGIONAL DE RONDONÓPOLIS "IRMÃ ELZA GIOVANELLA", SOB A GESTÃO DA SECRETARIA DE ESTADO DE SAÚDE DE MATO GROSSO". O Edital está disponível no Portal de Aquisições <http://aquisicoes.seplag.mt.gov.br>), onde será realizada a sessão pública e todas as operações relativas ao certame. E no site da Secretaria de Estado de Saúde Link: <http://www.saude.mt.gov.br/licitacao-editais>. Contato: E-mail pregao02@ses.mt.gov.br e (65) 3613-5410 - Coordenadoria de Aquisições.

Cuiabá-MT, 15 de maio de 2024.

Wesley Jean Nunes da Cunha Bastos
Superintendente - SUAC/SES/MT
(Original assinado nos autos)

Protocolo 1585771

**AVISO DE LICITAÇÃO
PREGÃO ELETRÔNICO Nº 049/2024
PROCESSO ADMINISTRATIVO (SIGADOC) Nº SES-PRO-2023/60100**

A Secretaria de Estado de Saúde do Estado de Mato Grosso torna público que realizará a licitação em epígrafe, conforme indicado abaixo.

DATA DE CADASTRAMENTO DE PROPOSTAS: a partir do dia **15/05/2024** até às 08h45min (horário de Cuiabá/MT - 09h45min Horário de Brasília/DF) do dia **04/06/2024**.

DATA DE ABERTURA DA SESSÃO E PROPOSTAS: a partir das 09h00min (horário de Cuiabá/MT - 10h00min horário de Brasília/DF) do dia **04/06/2024**.

Objeto: "REGISTRO DE PREÇOS PARA EVENTUAL CONTRATAÇÃO DE EMPRESA ESPECIALIZADA, SOB DEMANDA, PARA PRESTAR SERVIÇOS DE ENGENHARIA, COM MAIOR PERCENTUAL DE DESCONTO (%) A SER APLICADO NA FORMA ESTABELECIDADA NAS PLANILHAS DE SERVIÇOS E INSUMOS DIVERSOS DESCRITOS NO SISTEMA NACIONAL DE PESQUISA DE CUSTOS E ÍNDICES DA CONSTRUÇÃO CIVIL, DORAVANTE DENOMINADA SINAPI (DESONERADA) VIGENTES, NAS EDIFICAÇÕES DAS UNIDADES DA SECRETARIA DE ESTADO DE SAÚDE DO ESTADO DE MATO GROSSO, ACRESCIDO DO BDI". O Edital está disponível no Portal de Aquisições <http://aquisicoes.seplag.mt.gov.br>), onde será realizada a sessão pública e todas as operações relativas ao certame. E no site da Secretaria de Estado de Saúde Link: <http://www.saude.mt.gov.br/licitacao-editais>. Contato: E-mail pregao02@ses.mt.gov.br e (65) 3613-5410 - Coordenadoria de Aquisições.

Cuiabá-MT, 15 de maio de 2024.

Ideuzete Maria da Silva Albuquerque Tercis
Pregoeira Oficial -SES/MT
(Original assinado nos autos)

Protocolo 1585773

AVISO DE LICITAÇÃO
PREGÃO ELETRÔNICO Nº 050/2024
PROCESSO ADMINISTRATIVO (SIGADOC) Nº SES-PRO-2023/16702

A Secretaria de Estado de Saúde do Estado de Mato Grosso torna público que realizará a licitação em epígrafe, conforme indicado abaixo.

DATA DE CADASTRAMENTO DE PROPOSTAS: a partir do dia **15/05/2024** até às 08h45min (horário de Cuiabá/MT - 09h45min Horário de Brasília/DF) do dia **04/06/2024**.

DATA DE ABERTURA DA SESSÃO E PROPOSTAS: a partir das 09h00min (horário de Cuiabá/MT - 10h00min horário de Brasília/DF) do dia **04/06/2024**.

Objeto: "REGISTRO DE PREÇOS PARA FUTURA E EVENTUAL AQUISIÇÃO DE MATERIAIS MÉDICO-HOSPITALARES (LISTA 02), PARA ATENDER AS DEMANDAS DO HOSPITAL ESTADUAL SANTA CASA, HOSPITAL ESTADUAL "LOUSITE FERREIRA DA SILVA", HOSPITAL REGIONAL DE ALTA FLORESTA "ALBERT SABIN", HOSPITAL REGIONAL DE CÁCERES "DR. ANTÔNIO FONTES" E ANEXO, HOSPITAL REGIONAL DE COLIDER "DR MASAMITSU TAKANO", HOSPITAL REGIONAL DE RONDONÓPOLIS "IRMÃ ELZA GIOVANELLA", HOSPITAL REGIONAL DE SINOP "JORGE DE ABREU" E HOSPITAL REGIONAL DE SORRISO, UNIDADES VINCULADAS A SECRETARIA DE ESTADO DE SAÚDE DE MATO GROSSO". O Edital está disponível no Portal de Aquisições <http://aquisicoes.seplag.mt.gov.br>, onde será realizada a sessão pública e todas as operações relativas ao certame. E no site da Secretaria de Estado de Saúde Link: <http://www.saude.mt.gov.br/licitacao-editais>. Contato: E-mail pregao02@ses.mt.gov.br e (65) 3613-5410 - Coordenadoria de Aquisições.

Cuiabá-MT, 15 de maio de 2024.

Kelly Fernanda Gonçalves
Pregoeira Oficial -SES/MT
 (Original assinado nos autos)

Protocolo 1585774

AVISO DE PRORROGAÇÃO DE ABERTURA DE LICITAÇÃO
PREGÃO ELETRÔNICO Nº 059/2023/SES/MT
PROCESSO ADMINISTRATIVO (SIGADOC) Nº SES-PRO-2023/43141

A Secretaria de Estado de Saúde vem a público informar que o **Pregão Eletrônico nº. 059/2023/SES/MT**, marcado para ser realizado no dia **15/05/2024 às 14h00min (Horário de Mato Grosso)**, cujo objeto consiste na "AQUISIÇÃO DE EQUIPAMENTO MÉDICO-HOSPITALAR PARA ATENDER AS NECESSIDADES DO HOSPITAL CENTRAL DE ALTA COMPLEXIDADE VINCULADO À SECRETARIA DE ESTADO DE SAÚDE DE MATO GROSSO, NOS TERMOS CONSTANTE NESTE EDITAL - LISTA 2 (IMAGEM)", será **PRORROGADO** nos seguintes parâmetros:

DATA DE CADASTRAMENTO DE PROPOSTAS: até às **13h45min (horário de Mato Grosso)** do dia **27/05/2024**.

ABERTURA DAS PROPOSTAS E INÍCIO DA SESSÃO: no dia **27/05/2024 às 14h00min (horário de Mato Grosso)**. O Edital está disponível no Portal de Aquisições (link: <http://aquisicoes.seplag.mt.gov.br>), onde será realizada a sessão pública e todas as operações relativas ao certame e no site da Secretaria de Estado de Saúde Link: <http://www.saude.mt.gov.br/licitacao-editais>. Contato: E-mail pregao02@ses.mt.gov.br e (65) 3613-5410 - Coordenadoria de Aquisições

Cuiabá-MT, 14 de maio de 2024.

Kelly Fernanda Gonçalves
Pregoeira Oficial SES/MT
 (Original assinado nos autos)

Protocolo 1585949

AVISO DE CANCELAMENTO DE
HOMOLOGAÇÃO E REABERTURA DA SESSÃO DO
PREGÃO ELETRÔNICO Nº 0115/2023/SES/MT
Processo nº SES-PRO-2023/16012

A SECRETARIA DE ESTADO DE SAÚDE DO ESTADO DE MATO GROSSO, torna público o **CANCELAMENTO DA HOMOLOGAÇÃO E RESULTADO** do ITEM 03 - pregão em epígrafe, publicado no Diário Oficial do Estado nº 28.707 nas páginas 195, no dia 21.03.2024, o qual sagrou-se vencedora a empresa **SOMAR/PR COMÉRCIO DE PRODUTOS HOSPITALARES LTDA**, conforme motivos constantes nos autos. O pregão será reaberto em **16.05.2024 as 13h30min (Horário de Mato Grosso)**, retornando a fase de julgamento das propostas e convocação dos Licitantes Remanescente para negociação **para o item 03**, no Portal de Aquisições (<http://aquisicoes.seplag.mt.gov.br>), Contato: E-mail pregao02@ses.mt.gov.br e (65) 3613-5410 - Coordenadoria de Aquisições.

Cuiabá-MT, 14 de maio de 2024.

Kelly Fernanda Gonçalves
Pregoeira Oficial - SUAC/SES/MT
 (Original assinado nos autos)

Protocolo 1585956

PORTARIA Nº 0301/2024/GBSES

O SECRETÁRIO DE ESTADO DE SAÚDE, no uso das atribuições legais que lhe são conferidas pelo artigo 71, da Constituição Estadual e CONSIDERANDO o disposto nos art. 7 e 117 da Lei 14.133/2021 e o art. 307 do Decreto Estadual nº 1.525/2022, e que os órgãos públicos devem manter fiscal formalmente designados durante toda a vigência dos contratos celebrados;

RESOLVE:

Art. 1º. Designar os servidores para responder pelo acompanhamento, fiscalização e avaliação da execução dos contratos celebrados pela Secretaria de Estado de Saúde, abaixo discriminados, **a partir da vigência abaixo:**

CONTRATO Nº 075/2024/SES/MT - VIGÊNCIA: 09/04/2024 A 08/04/2025	
FORNECEDOR: CENTRO DE REABILITAÇÃO ORAL E CIRURGIA BUCOMAXILOFACIAL	
GESTOR DE CONTRATO - HOSPITAL REGIONAL DE SORRISO	
Ivone de Carvalho - Matrícula: 90087	
FISCAL TITULAR	SUPLENTE DE FISCAL
Perla Cristina Davoglio - Matrícula: 328671	Caroline Eduarda Pauletti - Matrícula: 325975

Art. 2º As competências e atribuições dos fiscais e gestores de contratos são disciplinadas pela Portaria nº 375/2021/GBSES, de 23 de junho de 2021, publicada no Diário Oficial nº. 28.028 de 25/06/2021.

Art. 3º Esta portaria vigorará no período da vigência contratual, revogando-se as disposições em contrário.

Cuiabá-MT, 14 de maio de 2024.

GILBERTO GOMES DE FIGUEIREDO
Secretário de Estado de Saúde
 (Original Assinado)

Protocolo 1585779

PORTARIA Nº 0296/2024/GBSES

O SECRETÁRIO DE ESTADO DE SAÚDE, no uso de suas atribuições, que lhe são conferidas pelos artigos 69 e 75, §1º da Lei Complementar nº 207, de 29/12/2004, alterada pelas Leis Complementares nº 213, de 09/07/2005 e 550 de 27/11/2014.

Considerando a solicitação de prorrogação de prazo, formulada e fundamentada pela Comissão Processante do Processo Administrativo Disciplinar nº SES-PRO-2024/17858, devidamente fundamentado;

Considerando os Princípios do Contraditório e da Ampla Defesa, com fulcro no art. 5º, inciso LV da Constituição Federal.

RESOLVE:

Art. 1º Manter os atuais membros da Comissão Processante designados pela Portaria nº 158/2024/GBSES, para dar continuidade aos trabalhos do Processo Administrativo Disciplinar supracitado.

Art. 2º Prorrogar o prazo de 60 (sessenta) dias, com efeitos a partir de 04 de junho de 2024, para a conclusão do referido Processo Administrativo Disciplinar;

Art. 3º Esta Portaria entra em vigor na data de sua publicação.

Registre-se, publique-se e CUMPRA-SE.

Cuiabá-MT, 13 de maio de 2024.

(original assinado sigadoc)
GILBERTO GOMES DE FIGUEIREDO
 Secretário de Estado de Saúde

Protocolo 1585786

PORTARIA Nº 0302/2024/GBSES

O SECRETÁRIO DE ESTADO DE SAÚDE, no uso das atribuições legais que lhe são conferidas pelo artigo 71, da Constituição Estadual e CONSIDERANDO o disposto no art. 67 da Lei 8.666/93 e o art. 102 do Decreto Estadual nº 840/2017 e que os órgãos públicos devem manter fiscal formalmente designados durante toda a vigência dos contratos celebrados;

RESOLVE:

Art. 1º. Designar os servidores para responder pelo acompanhamento, fiscalização e avaliação da execução dos contratos celebrados pela Secretaria de Estado de Saúde, abaixo discriminados, **a partir da vigência abaixo:**

**CONTRATO Nº 053/2018/SES/MT - VIGÊNCIA PARTIR DE 04/04/2024
A 11/07/2024**

FORNECEDOR: PIRES DE MIRANDA & CIA LTDA

SUBSTITUIÇÃO DO FISCAL TITULAR DO CONTRATO

De: Emanuel Messias Sodré de Souza - Matricula: 93423	Para: Talita Lorrany Martins Ribeiro Dos Santos Prado- Matricula: 343024
--	---

**CONTRATO Nº 155/2022/SES/MT - VIGÊNCIA PARTIR DE 09/05/2024
A 29/06/2024**

FORNECEDOR: DDMIX TERCEIRIZAÇÃO EIRELI

SUBSTITUIÇÃO DO FISCAL SETORIAL - HOSPITAL REGIONAL DE SORRISO

De: Tayanne Ester Machado de Souza Matricula: 196595	Para: Michela Tatiane de Souza Papadiuk Matricula: 296908
---	--

SUBSTITUIÇÃO DO SUPLENTE DO FISCAL SETORIAL - HOSPITAL REGIONAL DE SORRISO

De: Andrea de Souza Oliveira - Matricula: 126147	Para: Amanda Ferreira de Brito - Matricula: 307115
---	---

Art. 2º As competências e atribuições dos fiscais e gestores de contratos são disciplinadas pela Portaria nº 375/2021/GBSES, de 23 de junho de 2021, publicada no Diário Oficial nº. 28.028 de 25/06/2021.

Art. 3º Esta portaria vigorara no período da vigência contratual, revogando-se as disposições em contrário.

Cuiabá-MT, 14 de maio de 2024.

GILBERTO GOMES DE FIGUEIREDO

Secretário de Estado de Saúde
(Original Assinado)

Protocolo 1585794

PORTARIA Nº 0303/2024/GBSES

O SECRETÁRIO DE ESTADO DE SAÚDE, no uso das atribuições legais que lhe são conferidas pelo artigo 71, da Constituição Estadual e CONSIDERANDO o disposto no art. 67 da Lei 8.666/93 e o art. 102 do Decreto Estadual nº 840/2017 e que os órgãos públicos devem manter fiscal formalmente designados durante toda a vigência dos contratos celebrado;

RESOLVE:

Art. 1º. Designar os servidores para responder pelo acompanhamento, fiscalização e avaliação da execução dos contratos celebrados pela Secretaria de Estado de Saúde, abaixo discriminados, a partir da vigência abaixo:

CONTRATO Nº 041/2024/SES/MT - VIGÊNCIA: 08/03/2024 A 20/02/2025	
FORNECEDOR: GASTRO COMÉRCIO E REPRESENTAÇÕES COMERCIAIS DE EQUIPAMENTOS MÉDICOS HOSPITALARES LTDA	
GESTOR DE CONTRATO - HOSPITAL REGIONAL DE ALTA FLORESTA	
Taniele Angelo Mechi - Matricula: 305283	
FISCAL TITULAR	SUPLENTE DE FISCAL
Elisiane dos Santos Fontanive - Matricula: 281176	Augusto Grandi Borges - Matricula: 281158

Art. 2º As competências e atribuições dos fiscais e gestores de contratos são disciplinadas pela Portaria nº 375/2021/GBSES, de 23 de junho de 2021, publicada no Diário Oficial nº. 28.028 de 25/06/2021.

Art. 3º Esta portaria vigorara no período da vigência contratual, revogando-se as disposições em contrário.

Cuiabá-MT, 14 de maio de 2024.

GILBERTO GOMES DE FIGUEIREDO

Secretário de Estado de Saúde
(Original Assinado)

Protocolo 1585800

RESOLUÇÃO Nº 001/2024/CE-ESPMT/SES-MT

APROVA PROJETO DO CURSO DE ESPECIALIZAÇÃO INTERPROFISSIONAL EM ATENÇÃO INTEGRAL ÀS PESSOAS COM HANSENÍASE.

O SECRETÁRIO DE ESTADO DE SAÚDE DE MATO GROSSO, no uso de suas atribuições legais que lhe confere o art. 71, II, da Constituição Estadual e;

CONSIDERANDO as atribuições regimentais do Conselho Escolar da Escola de Saúde Pública do Estado de Mato Grosso, que em 08 de fevereiro de 2024 realizou Reunião Ordinária para deliberações diversas, dentre elas acerca do Curso de Especialização Interprofissional em Atenção Integral às Pessoas com Hanseníase.

RESOLVE:

Art. 1º. Aprovar o Projeto Pedagógico do Curso de Especialização Interprofissional em Atenção Integral às Pessoas com Hanseníase, com carga horária de 392 (trezentos e noventa e duas) horas.

Art. 2º. A Escola de Saúde Pública do Estado de Mato Grosso - ESPMT/SES-MT, ofertará 44 vagas no Curso de Especialização Interprofissional em Atenção Integral às Pessoas com Hanseníase, com objetivo de formar profissionais de saúde especialistas em Hanseníase para atuarem no Sistema Único de Saúde (SUS), no cuidado integral e interdisciplinar em Hanseníase, inseridos nos diferentes contextos socioculturais, com vistas a transformação dos processos de trabalho e a efetiva redução da carga da doença em Mato Grosso.

Art. 3º. Aos concluintes das atividades consignadas no projeto pedagógico do referido curso será expedido Certificado de Especialista em Atenção Integral às Pessoas com Hanseníase.

Art. 4º - Esta Resolução entrará em vigor na data de sua publicação.

**REGISTRADA,
PUBLICADA,
CUMPRADA**

Cuiabá, 14 de maio de 2024.

GILBERTO GOMES DE FIGUEIREDO

Secretário de Estado de Saúde
(Original assinado)

Protocolo 1585765

RESOLUÇÃO CIB/MT Nº 89 DE 09 DE MAIO DE 2024.

Dispõe sobre a homologação da Resolução CIB/MT Ad Referendum nº 10, de 02 de abril de 2024, referente a alteração da proposta apresentada pelo Consórcio Público de Saúde do Vale do Teles Pires, no valor de R\$ 33.791.290,31 (trinta e três milhões, setecentos e noventa e um mil, duzentos e noventa reais e trinta e um centavos) para realização de 25.159 (vinte e cinco mil e cento e cinquenta e nove) procedimentos eletivos ambulatoriais e hospitalares de média e alta complexidade do Programa Mais MT Cirurgias 2023 - Programa Estadual de Cirurgias Eletivas (GOV MT FILA ZERO NAS CIRURGIAS).

A COMISSÃO INTERGESTORES BIPARTITE DO ESTADO DE MATO GROSSO - CIB/MT, no uso de suas atribuições legais e considerando:

I - A RESOLUÇÃO CIB/MT Nº 134 DE 06 DE AGOSTO DE 2021, que dispõe sobre a atualização do Regimento Interno da Comissão Intergestores Bipartite do Estado de Mato Grosso - CIB/MT, Artigo 9º, inciso VIII - Expedir Resolução "Ad Referendum" em casos de extrema urgência e relevância, homologando-a na reunião ordinária da CIB subsequente a data da sua emissão juntamente com a presidência do COSEMS/MT, nas seguintes circunstâncias:

- Em atendimento a prazos estabelecidos em legislação vigente;
- Em atendimento a demandas de relevância extrema ao usuário do SUS advindas de catástrofes e situações críticas;
- Em caso de estabelecimento de situação custeada pelo fundo estadual de saúde que venha beneficiar o usuário do SUS.

RESOLVE:

Art. 1º Aprovar a homologação da Resolução CIB/MT Ad Referendum nº 10, de 02 de abril de 2024, referente a alteração da proposta apresentada pelo Consórcio Público de Saúde do Vale do Teles Pires, no valor de R\$ 33.791.290,31 (trinta e três milhões, setecentos e noventa e um mil, duzentos e noventa reais e trinta e um centavos) para realização de 25.159 (vinte e cinco mil e cento e cinquenta e nove) procedimentos eletivos ambulatoriais e hospitalares de média e alta complexidade do Programa Mais MT Cirurgias 2023 - Programa Estadual de Cirurgias Eletivas (GOV MT FILA ZERO NAS CIRURGIAS).

Art. 2º Esta Resolução entra em vigor na data de sua assinatura.

Cuiabá/MT, 09 de maio de 2024.

Gilberto Gomes de Figueiredo
Presidente da CIB /MT
(Original Assinado)

Flávio Alexandre dos Santos
Presidente do COSEMS/MT
(Original Assinado)

Protocolo 1585937

RESOLUÇÃO CIB/MT Nº 90 DE 09 DE MAIO DE 2024.

Dispõe sobre a homologação da Resolução CIB/MT Ad Referendum nº 11, de 12 de abril de 2024, referente a aprovação do Remanejamento/ Repactuação de Recursos Financeiros destinados a Assistência de Média e Alta Complexidade do Estado de Mato Grosso, conforme Protocolo no 251163842404 de 11/04/2024 às 19:09:55 horas, gerado pelo SISMAC, com as Pactuações dos Municípios, das Regionais de Saúde: Garças Araguaia, Norte Araguaia Karajá, Norte Matogrossense, Vale do Arinos, Centro Norte e Teles Pires do Estado de Mato Grosso, referente a 05ª parcela de 2024.

A COMISSÃO INTERGESTORES BIPARTITE DO ESTADO DE MATO GROSSO - CIB/MT, no uso de suas atribuições legais e considerando:

I - A RESOLUÇÃO CIB/MT Nº 134 DE 06 DE AGOSTO DE 2021, que dispõe sobre a atualização do Regimento Interno da Comissão Intergestores Bipartite do Estado de Mato Grosso - CIB/MT, Artigo 9º, inciso VIII - Expedir Resolução "Ad Referendum" em casos de extrema urgência e relevância, homologando-a na reunião ordinária da CIB subsequente a data da sua emissão juntamente com a presidência do COSEMS/MT, nas seguintes circunstâncias:

- Em atendimento a prazos estabelecidos em legislação vigente;
- Em atendimento a demandas de relevância extrema ao usuário do SUS advindas de catástrofes e situações críticas;
- Em caso de estabelecimento de situação custeada pelo fundo estadual de saúde que venha beneficiar o usuário do SUS.

RESOLVE:

Art. 1º Aprovar a homologação da Resolução CIB/MT Ad Referendum nº 11, de 12 de abril de 2024, referente a aprovação do Remanejamento/ Repactuação de Recursos Financeiros destinados a Assistência de Média e Alta Complexidade do Estado de Mato Grosso, conforme Protocolo no 251163842404 de 11/04/2024 às 19:09:55 horas, gerado pelo SISMAC, com as Pactuações dos Municípios, das Regionais de Saúde: Garças Araguaia, Norte Araguaia Karajá, Norte Matogrossense, Vale do Arinos, Centro Norte e Teles Pires do Estado de Mato Grosso, referente a 05ª parcela de 2024.

Art. 2º Esta Resolução entra em vigor na data de sua assinatura.

Cuiabá/MT, 09 de maio de 2024.

Gilberto Gomes de Figueiredo
Presidente da CIB /MT
(Original Assinado)

Flávio Alexandre dos Santos
Presidente do COSEMS/MT
(Original Assinado)

Protocolo 1585938

RESOLUÇÃO CIB/MT Nº 91 DE 09 DE MAIO DE 2024.

Dispõe sobre a aprovação da expansão de frota para implantação do Serviço de Atendimento Móvel de Urgência - SAMU 192 no município de Rosário Oeste, contemplando uma Unidade de Suporte Básico de Vida, vinculado a Central de Regulação de Urgência SAMU 192 do Município de Cuiabá, CNES Nº47068042, na Região da Baixada Cuiabana, no Estado de Mato Grosso.

A COMISSÃO INTERGESTORES BIPARTITE DO ESTADO DE MATO GROSSO - CIB/MT, no uso de suas atribuições legais e considerando:

I- A Lei n.º 8080, de 19 de setembro de 1990, que dispõe sobre as condições para a promoção, proteção e recuperação da saúde, a organização e o funcionamento dos serviços correspondentes e dá outras providências;

II- O Decreto n.º 1232, de 30 de agosto de 1994, que dispõe sobre as condições e a forma de repasse regular e automático de recursos do Fundo Nacional de Saúde para os Fundos Estaduais de Saúde, Municipais e do Distrito Federal;

III- O Decreto n.º 5055, de 27 de abril de 2004, que institui o Serviço de Atendimento Móvel de Urgência SAMU em municípios e regiões do território nacional, e dá outras providências;

IV- A Portaria GM/MS n.º 4279, de 30 de dezembro de 2010, que estabelece diretrizes para a organização da Rede de atenção à Saúde no âmbito do SUS;

V- A Portaria GM/MS n.º 2048, de 5 de novembro de 2002, que aprova o Regulamento Técnico dos Sistemas Estaduais de Urgência e Emergência;

VI- A Portaria GM/MS n.º 1010, de 21 de maio de 2012, que redefine as diretrizes para a implantação do Serviço de Atendimento Móvel de Urgência

(SAMU 192) e sua Central de Regulação das Urgências, componente da Rede de Atenção às Urgências;

VII- A Portaria de Consolidação GM/MS n.º 3, de 28 de setembro de 2017, Capítulo I, que dispõe sobre o as diretrizes do serviço de atendimento móvel de urgência SAMU 192 e sua Central de Regulação das Urgências;

VIII- O Ofício nº 428/SMS/PMRO/2021 da Secretaria Municipal de Saúde de Rosário Oeste, solicitando análise/parecer técnico e inclusão da pauta na CIR para aprovação da Expansão de Frota e implantação do Serviço de Atendimento Móvel de Urgência - SAMU 192, com uma Unidade de Suporte Básico; sob nº 12102434000124018, no valor de R\$ 268.358,00 (duzentos e sessenta e oito mil, trezentos e cinquenta e oito reais), para o Hospital Municipal, situado no município de Nova Bandeirantes, Região de Saúde Alto Tapajós, Estado de Mato Grosso;

IX- A Resolução nº 011 de 22 de novembro de 2021, do Conselho Municipal de Saúde do município de Rosário Oeste-MT, que aprova o Projeto de Implantação do SAMU 192;

X - A visita técnica realizada no município de Rosário Oeste nas futuras instalações da Base Descentralizada, onde foram avaliadas a estrutura física, capacitação da equipe e veículo devidamente com caracterização específica de SAMU;

XI - O Processo SIGADOC SES-PRO-2024/16591;

XII - A CI Nº 149269/2023/SAMU/SES contendo o Parecer Técnico da Coordenadoria do SAMU;

XIII - A Proposição Operacional CIR-CN/MT Nº 003, de 06 de março de 2024, que propõe a aprovação de expansão de frota para a implantação do Serviço de Atendimento Móvel de Urgência - SAMU 192 no município de Rosário Oeste- MT.

RESOLVE:

Art. 1º Aprovar a expansão de frota para implantação do Serviço de Atendimento Móvel de Urgência - SAMU 192, contemplando uma Unidade de Suporte Básico de Vida vinculado a Central de Regulação de Urgência SAMU 192 de Cuiabá - CNES Nº47068042, localizado na Região da Baixada Cuiabana

Art. 2º Os repasses financeiros estaduais ficam condicionados ao fornecimento dos relatórios de produção constantes na Portaria GM/MS Nº 1010 de 21 de maio de 2012 e dos indicadores selecionados; e os incentivos de custeio repassados pelo Ministério da Saúde, definidos na Seção II do Capítulo V da mesma Portaria ficarão vinculados aos registros mensais de produção no Sistema de Informações Ambulatoriais.

Parágrafo Único: Os repasses financeiros serão da Ação: 2453: Atendimento pré-hospitalar de urgência e emergência - SAMU; Sub Ação 01- Cooperação técnica e gerencial com os municípios para interiorização do SAMU previsto no Plano de Trabalho Anual- PTA em exercício.

Art. 3º Esta Resolução entra em vigor na data de sua assinatura.

Cuiabá/MT, 09 de maio de 2024.

Gilberto Gomes de Figueiredo
Presidente da CIB /MT
(Original Assinado)

Flávio Alexandre dos Santos
Presidente do COSEMS/MT
(Original Assinado)

Protocolo 1585968

RESOLUÇÃO CIB/MT Nº 92 DE 09 DE MAIO DE 2024.

Dispõe sobre aprovação de alteração da proposta Nº 36000012528/2023 referente a Central de Regulação de Urgência - CRU-SAMU-192, do município de Sinop para o município de Sorriso do Estado de Mato Grosso, no âmbito do Programa de Aceleração do Crescimento (NOVO PAC), conforme Portaria GM/MS Nº 3257, de 7 de março de 2024.

A COMISSÃO INTERGESTORES BIPARTITE DO ESTADO DE MATO GROSSO - CIB/MT, no uso de suas atribuições legais e considerando:

I- A Lei n.º 8080, de 19 de setembro de 1990, que dispõe sobre as condições para a promoção, proteção e recuperação da saúde, a organização e o funcionamento dos serviços correspondentes e dá outras providências;

II- O Decreto n.º 5055, de 27 de abril de 2004, que institui o Serviço de Atendimento Móvel de Urgência SAMU em municípios e regiões do território nacional, e dá outras providências;

III- A Portaria GM/MS n.º 2048, de 5 de novembro de 2002, que aprova o Regulamento Técnico dos Sistemas Estaduais de Urgência e Emergência;

IV- A Portaria GM/MS n.º 1010 de 21 de maio de 2012, que redefine as diretrizes para a implantação do Serviço de Atendimento Móvel de Urgência (SAMU 192) e sua Central de Regulação das Urgências, componente da Rede de Atenção às Urgências;

V- A Portaria de Consolidação GM/MS n.º 3, de 28 de setembro de 2017,

Capítulo I, que dispõe sobre o as diretrizes do serviço de atendimento móvel de urgência SAMU 192 e sua Central de Regulação das Urgências;

VI- A Portaria GM/MS Nº 1.517, de 9 de outubro de 2023, que institui o processo de seleção para participação em modalidades específicas do eixo da Saúde no âmbito do Programa de Aceleração do Crescimento (Novo PAC);

VII- A Portaria GM/MS Nº 3.257 de 07 de março de 2024, que divulgou o resultado do processo de seleção para participação em modalidades específicas do eixo da Saúde no âmbito do Programa de Aceleração do Crescimento (Novo PAC), instituído pela Portaria GM/MS nº 1.517, de 9 de outubro de 2023, e dá outras providências.

VIII - Que o município de Sinop/MT, selecionado na proposta Nº 36000012528/2023, até o presente momento não efetivou a implantação do SAMU no município;

IX - Que o município de Sorriso implantou Base Descentralizada do SAMU 192 no município, inaugurada em 7 de março de 2024, estando preparado para receber a Central de Regulação de Urgência;

X - O Ofício Nº 964/2024 da Prefeitura Municipal de Sorriso onde a mesma manifesta total interesse em sediar a implantação da Central de Regulação de Urgência-CRU em seu território, atendendo todos os critérios necessários para o pleito, inclusive se comprometendo a ceder ou doar o terreno para a edificação da CRU.

XI - O Termo de Cessão de Uso Nº01/2020, firmado entre a Fundação de Saúde e o município de Sorriso, área localizado na Rua Porto Alegre, 1183, Bairro Centro, Sorriso/MT.

RESOLVE:

Art. 1º Aprovar a alteração da proposta Nº 36000012528/2023 referente a Central de Regulação de Urgência - CRU-SAMU-192, do município de Sinop para o município de Sorriso, no âmbito do Programa de Aceleração do Crescimento (NOVO PAC), conforme Portaria GM/MS Nº 3257, de 7 de março de 2024.

Art. 2º Esta Resolução entra em vigor na data de sua assinatura.

Cuiabá/MT, 09 de maio de 2024.

Gilberto Gomes de Figueiredo
Presidente da CIB /MT
(Original Assinado)

Flávio Alexandre dos Santos
Presidente do COSEMS/MT
(Original Assinado)

Protocolo 1585973

RESOLUÇÃO CIB/MT Nº 93 DE 09 DE MAIO DE 2024.

Dispõe sobre o Detalhamento Técnico da Central de Regulação de Urgência - CRU, no município de Sorriso do Estado de Mato Grosso, contemplada no processo de seleção para participação em modalidades específicas do eixo da Saúde no âmbito do Programa de Aceleração do Crescimento (Novo PAC), instituído pela Portaria GM/MS nº 1.517, de 9 de outubro de 2023.

A COMISSÃO INTERGESTORES BIPARTITE DO ESTADO DE MATO GROSSO - CIB/MT, no uso de suas atribuições legais e considerando:

I- A Lei n.º 8080, de 19 de setembro de 1990, que dispõe sobre as condições para a promoção, proteção e recuperação da saúde, a organização e o funcionamento dos serviços correspondentes e dá outras providências;

II- O Decreto n.º 5055, de 27 de abril de 2004, que institui o Serviço de Atendimento Móvel de Urgência SAMU em municípios e regiões do território nacional, e dá outras providências;

III- A Portaria GM/MS n.º 2048, de 5 de novembro de 2002, que aprova o Regulamento Técnico dos Sistemas Estaduais de Urgência e Emergência;

IV- A Portaria GM/MS n.º 1010 de 21 de maio de 2012, que redefine as diretrizes para a implantação do Serviço de Atendimento Móvel de Urgência (SAMU 192) e sua Central de Regulação das Urgências, componente da Rede de Atenção às Urgências;

V- A Portaria de Consolidação GM/MS n.º 3, de 28 de setembro de 2017, Capítulo I, que dispõe sobre o as diretrizes do serviço de atendimento móvel de urgência SAMU 192 e sua Central de Regulação das Urgências;

VI- A Portaria GM/MS Nº 1.517, de 9 de outubro de 2023, que institui o processo de seleção para participação em modalidades específicas do eixo da Saúde no âmbito do Programa de Aceleração do Crescimento (Novo PAC);

VII- A Portaria GM/MS Nº 3.257 de 07 de março de 2024, que divulgou o resultado do processo de seleção para participação em modalidades específicas do eixo da Saúde no âmbito do Programa de Aceleração do Crescimento (Novo PAC), instituído pela Portaria GM/MS nº 1.517, de 9 de

outubro de 2023, e dá outras providências;

VIII- A Resolução CIB/MT Nº 92 de 09 de maio de 2024, que aprova a alteração da proposta Nº 36000012528/2023 referente a Central de Regulação de Urgência - CRU-SAMU-192 no município de Sorriso, no âmbito do Programa de Aceleração do Crescimento (NOVO PAC) conforme Portaria GM/MS Nº 3257 de 7 de março de 2024.

RESOLVE:

Art. 1º Aprovar o Detalhamento Técnico referente a proposta Nº 36000012528/2023 alusiva a Central de Regulação de Urgência - CRU-SAMU-192, no município de Sorriso, no âmbito do Programa de Aceleração do Crescimento (NOVO PAC), conforme Anexo Único desta Resolução.

Art. 2º Esta Resolução entra em vigor na data de sua assinatura.

Cuiabá/MT, 09 de maio de 2024.

Gilberto Gomes de Figueiredo
Presidente da CIB /MT
(Original Assinado)

Flávio Alexandre dos Santos
Presidente do COSEMS/MT
(Original Assinado)

O anexo único está disponível na página de internet CIB/portal SES, bem como no arquivo físico da Secretaria Executiva da Comissão Intergestores Bipartite - Secretaria de Estado de Saúde de Mato Grosso.

Protocolo 1585983

RESOLUÇÃO CIB/MT Nº 94 DE 09 DE MAIO DE 2024.

Dispõe sobre a aprovação do Detalhamento Técnico, das novas ambulâncias - SAMU 192, referente a Proposta Nº 36000012553/2023, selecionada conforme relação divulgada pela Portaria GM/MS Nº 3257, de 7 de março de 2024.

A COMISSÃO INTERGESTORES BIPARTITE DO ESTADO DE MATO GROSSO - CIB/MT, no uso de suas atribuições legais e considerando:

I- A Lei n.º 8080, de 19 de setembro de 1990, que dispõe sobre as condições para a promoção, proteção e recuperação da saúde, a organização e o funcionamento dos serviços correspondentes e dá outras providências;

II- O Decreto n.º 5055, de 27 de abril de 2004, que institui o Serviço de Atendimento Móvel de Urgência SAMU em municípios e regiões do território nacional, e dá outras providências;

III- A Portaria GM/MS n.º 2048, de 5 de novembro de 2002, que aprova o Regulamento Técnico dos Sistemas Estaduais de Urgência e Emergência;

IV- A Portaria GM/MS n.º 1010 de 21 de maio de 2012, que redefine as diretrizes para a implantação do Serviço de Atendimento Móvel de Urgência (SAMU 192) e sua Central de Regulação das Urgências, componente da Rede de Atenção às Urgências;

V- A Portaria de Consolidação GM/MS n.º 3, de 28 de setembro de 2017, Capítulo I, que dispõe sobre o as diretrizes do serviço de atendimento móvel de urgência SAMU 192 e sua Central de Regulação das Urgências;

VI- A Portaria GM/MS Nº 1.517, de 9 de outubro de 2023, que institui o processo de seleção para participação em modalidades específicas do eixo da Saúde no âmbito do Programa de Aceleração do Crescimento (Novo PAC);

VII- A Portaria GM/MS Nº 3.257 de 07 de março de 2024, que divulgou o resultado do processo de seleção para participação em modalidades específicas do eixo da Saúde no âmbito do Programa de Aceleração do Crescimento (Novo PAC), instituído pela Portaria GM/MS nº 1.517, de 9 de outubro de 2023, e dá outras providências.

RESOLVE:

Art. 1º Aprovar o Detalhamento Técnico das novas ambulâncias - SAMU 192, referente a Proposta Nº 36000012553/2023, selecionada conforme relação divulgada pela Portaria GM/MS Nº 3257, de 7 de março de 2024, de acordo com o Anexo único desta Resolução.

Art. 2º Esta Resolução entra em vigor na data de sua assinatura.

Cuiabá/MT, 09 de maio de 2024.

Gilberto Gomes de Figueiredo
Presidente da CIB /MT
(Original Assinado)

Flávio Alexandre dos Santos
Presidente do COSEMS/MT
(Original Assinado)

O anexo único está disponível na página de internet CIB/portal SES, bem como no arquivo físico da Secretaria Executiva da Comissão Intergestores Bipartite - Secretaria de Estado de Saúde de Mato Grosso.

Protocolo 1585991

RESOLUÇÃO CIB/MT Nº 95 DE 09 DE MAIO DE 2024.

Dispõe sobre a alteração dos Anexos V e XVI da Resolução CIB Nº 780 de 14/12/2024, Regiões de Saúde Vale do Peixoto e Garças Araguaia respectivamente, referente aos Fluxos de Urgência e Emergência, no âmbito do Sistema Único de Saúde do Estado de Mato Grosso.

A COMISSÃO INTERGESTORES BIPARTITE DO ESTADO DE MATO GROSSO - CIB/MT, no uso de suas atribuições legais e considerando:

I- A Lei n.º 8080, de 19 de setembro de 1990, que dispõe sobre as condições para a promoção, proteção e recuperação da saúde, a organização e o funcionamento dos serviços correspondentes e dá outras providências;

II- A Portaria Nº 1559 de 1º de agosto de 2008, que instituiu a Política Nacional de Regulação do Sistema Único de Saúde - SUS;

III- A Resolução CIB/MT Nº 54 de 4 de maio de 2023, que dispõe sobre a composição da Câmara Técnica de Regulação da Comissão Intergestores Bipartite do Estado de Mato Grosso - CTREG/CIB/MT;

IV- A Resolução CIB/MT Nº 780 de 14 de dezembro de 2023, que dispõe sobre o Fluxo de Regulação de Urgência e Emergência do Estado de Mato Grosso, no âmbito do Sistema Único de Saúde;

V- O e-mail do COSEMS/MT de 15/02/2024 oficializando a solicitação de alteração conforme o Anexo enviado das Regiões de Saúde Vale do Peixoto e Garças Araguaia;

VI- A reunião da Câmara Técnica de Regulação da Comissão Intergestores Bipartite do Estado de Mato Grosso - CTREG/CIB/MT, realizada em 16 de abril de 2024, que tratou dessa alteração solicitada pelas Regiões de Saúde Vale do Peixoto e Garças Araguaia.

RESOLVE:

Art. 1º Aprovar alteração no Fluxo de Regulação de Urgência e Emergência da Região de Saúde Vale do Peixoto, contido no Anexo V da Resolução CIB Nº 780 de 14/12/2023, passando a vigorar conforme Anexo I desta Resolução.

Art. 2º Aprovar alteração no Fluxo de Regulação de Urgência e Emergência da Região de Saúde Garças Araguaia, contido no Anexo XVI da Resolução CIB Nº 780 de 14/12/2023, passando a vigorar conforme Anexo II desta Resolução.

Art. 3º Esta Resolução entra em vigor na data de sua assinatura.

Cuiabá/MT, 09 de maio de 2024.

Gilberto Gomes de Figueiredo
Presidente da CIB /MT
(Original Assinado)

Flávio Alexandre dos Santos
Presidente do COSEMS/MT
(Original Assinado)

O anexo está disponível na página de internet CIB/portal SES, bem como no arquivo físico da Secretaria Executiva da Comissão Intergestores Bipartite - Secretaria de Estado de Saúde de Mato Grosso.

Protocolo 1585993

RESOLUÇÃO CIB/MT Nº 96 DE 09 DE MAIO DE 2024.

Dispõe sobre a aprovação de concessão de recursos financeiros de Cofinanciamento Estadual Excepcional de Custeio no valor de R\$ 1.000.000,00 (um milhão de reais) para manutenção e qualificação dos serviços de baixa e média complexidade, no município de Barra do Bugres, situado na Região Médio Norte Mato-grossense, no Estado de Mato Grosso.

A COMISSÃO INTERGESTORES BIPARTITE DO ESTADO DE MATO GROSSO - CIB/MT, no uso de suas atribuições legais e considerando:

I- A Lei nº 8.080, de 19 de setembro de 1990, que dispõe sobre as condições para promoção, proteção e recuperação da saúde, a organização e o funcionamento dos serviços correspondentes e dá outras providências;

II- O Decreto nº 7.508, de 28 de junho de 2011, que dispõe sobre a organização do Sistema Único de Saúde (SUS), o planejamento da saúde, assistência à saúde e da outras providências;

III- O Decreto nº 456, de 24 de março de 2016, que dispõe sobre o Sistema de Transferência de Recursos Financeiros do Fundo Estadual de Saúde aos Fundos Municipais de Saúde;

IV- A Resolução do Conselho Municipal de Saúde de Barra do Bugres nº 009/2024, de 08 de fevereiro de 2024, que aprova o Plano de aplicação de recurso de Cofinanciamento estadual Excepcional, no valor de R\$

1.000.000,00 (um milhão de reais), para manutenção e qualificação dos serviços de baixa e média complexidade para o município de Barra do Bugres-MT, situado na Região Médio Norte Mato-grossense;

V- A Proposição Operacional da Comissão Intergestores Regional - CIR Médio Norte Mato-grossense nº 003 de 18 de abril de 2024, que aprova Plano de Aplicação do recurso de Cofinanciamento estadual Excepcional de custeio para manutenção e qualificação de serviços média complexidade, no valor de R\$ 1.000.000,00 (um milhão de reais), ao município de Barra do Bugres, situado na região de saúde Médio Norte Mato-grossense;

VI- O Processo SES-PRO-2024/20461 de 27 de março de 2024, da Secretaria Municipal de Saúde de Barra do Bugres, referente Ofício nº 307/SMS/2024/GAB - onde Solicita concessão de recursos financeiros de custeio para manutenção e qualificação dos serviços de baixa e média complexidade ao município de Barra do Bugres-MT, no valor de R\$ 1.000.000,00 (um milhão de reais).

RESOLVE:

Art. 1º Aprovar a concessão de recursos financeiros de Cofinanciamento Estadual Excepcional de Custeio para manutenção e qualificação dos serviços de baixa e média complexidade, no valor de R\$ 1.000.000,00 (um milhão de reais), para o município de Barra do Bugres, situado na Região de Saúde Médio Norte Mato-grossense.

Art. 2º O repasse financeiro de que se trata o art. 1º será transferido em parcela única no valor total de R\$ 1.000.000,00 (um milhão de reais), na modalidade fundo a fundo, do Fundo Estadual de Saúde de Mato Grosso para o Fundo Municipal, conforme será descrito no Termo de Compromisso. §1º Para efetivação do repasse, é requisito prévia celebração e assinatura de Termo de Compromisso entre a Secretaria de Estado de Saúde de Mato Grosso e o Município.

§2º Os recursos financeiros só serão repassados de acordo com a disponibilidade Orçamentária desta secretaria.

§3º Fica vedada a utilização do recurso ora aprovado para pagamento de despesas com pessoal ativo, inativo e pensionista.

§4º A Prestação de Conta sobre a aplicação do repasse em comento será realizado por meio do Relatório Anual de Gestão (RAG) do Município, sem prejuízo da adoção de outros mecanismos de monitoramento vigentes.

Art. 3º Esta Resolução entra em vigor na data de sua assinatura.

Cuiabá/MT, 09 de maio de 2024.

Gilberto Gomes de Figueiredo
Presidente da CIB /MT
(Original Assinado)

Flávio Alexandre dos Santos
Presidente do COSEMS/MT
(Original Assinado)

Protocolo 1585997

RESOLUÇÃO CIB/MT Nº 97 DE 09 DE MAIO DE 2024.

Dispõe sobre a aprovação de concessão de recursos financeiros de Cofinanciamento Estadual Excepcional de Custeio no valor de R\$ 200.000,00 (duzentos mil reais) para manutenção das Unidades Básicas de Saúde, para o município de Carlinda, situado na Região de Saúde Alto Tapajós, no Estado de Mato Grosso.

A COMISSÃO INTERGESTORES BIPARTITE DO ESTADO DE MATO GROSSO - CIB/MT, no uso de suas atribuições legais e considerando:

I- A Lei nº 8.080, de 19 de setembro de 1990, que dispõe sobre as condições para promoção, proteção e recuperação da saúde, a organização e o funcionamento dos serviços correspondentes e dá outras providências;

II- O Decreto nº 7.508, de 28 de junho de 2011, que dispõe sobre a organização do Sistema Único de Saúde (SUS), o planejamento da saúde, assistência à saúde e da outras providências;

III- O Decreto nº 456, de 24 de março de 2016, que dispõe sobre o Sistema de Transferência de Recursos Financeiros do Fundo Estadual de Saúde aos Fundos Municipais de Saúde;

IV- A Resolução do Conselho Municipal de Saúde de Carlinda nº 003/2024, que aprova o Plano de aplicação de recurso Extraordinário, para fortalecimento aos Usuários do sistema Único de Saúde nas Unidades Básicas de Saúde de acordo com a PNAB, no valor de R\$ 200.000,00 (duzentos mil reais);

V- A Proposição Operacional da Comissão Intergestores Regional Alto Tapajós nº 09 de 18 de abril de 2024, que aprova Plano de Aplicação do recurso de Cofinanciamento estadual Excepcional de custeio nas Unidades Básica de Saúde - SUS, no valor de R\$ 200.000,00 (duzentos mil reais), ao município de Carlinda, situado na região de saúde Alto Tapajós, no Estado de Mato Grosso;

VI- O Processo SES-PRO-2024/22593 de 05 de abril de 2024, que tem por objeto Ofício nº 069/2024 - Prefeitura Municipal de Carlinda - Solicitação

de recursos no valor de R\$ 200.000,00.

RESOLVE:

Art. 1º Aprovar a concessão de recursos financeiros de Cofinanciamento Estadual Excepcional de Custeio para manutenção das Unidades Básicas, no valor de R\$ 200.000,00 (duzentos mil reais), para o município de Carlinda, situado na Região de Saúde Alto Tapajós, Estado de Mato Grosso.

Art. 2º O repasse financeiro de que se trata o art. 1º será transferido em parcela única no valor total de R\$ 200.000,00 (duzentos mil reais), na modalidade fundo a fundo, do Fundo Estadual de Saúde de Mato Grosso para o Fundo Municipal, conforme será descrito no Termo de Compromisso. §1º Para efetivação do repasse, é requisito prévia celebração e assinatura de Termo de Compromisso entre a Secretaria de Estado de Saúde de Mato Grosso e o Município.

§2º Os recursos financeiros só serão repassados de acordo com a disponibilidade Orçamentária desta secretaria.

§3º Fica vedada a utilização do recurso ora aprovado para pagamento de despesas com pessoal ativo, inativo e pensionista.

§4º A Prestação de Conta sobre a aplicação do repasse em comento será realizado por meio do Relatório Anual de Gestão (RAG) do Município, sem prejuízo da adoção de outros mecanismos de monitoramento vigentes

Art. 3º Esta Resolução entra em vigor na data de sua assinatura.

Cuiabá/MT, 09 de maio de 2024.

Gilberto Gomes de Figueiredo
Presidente da CIB /MT
(Original Assinado)

Flávio Alexandre dos Santos
Presidente do COSEMS/MT
(Original Assinado)

Protocolo 1586131

RESOLUÇÃO CIB/MT Nº 98 DE 09 DE MAIO DE 2024.

Dispõe sobre a aprovação de concessão de recursos financeiros de Cofinanciamento Estadual Excepcional de Custeio para manutenção e qualificação dos serviços de Atenção à Saúde de Média ou Alta Complexidade, no valor de R\$ 2.000.000,00 (dois milhões de reais), para o município de Barra do Garças, situado na Região de Saúde Garças Araguaia, no Estado de Mato Grosso.

A COMISSÃO INTERGESTORES BIPARTITE DO ESTADO DE MATO GROSSO - CIB/MT, no uso de suas atribuições legais e considerando:

I- A Lei nº 8.080, de 19 de setembro de 1990, que dispõe sobre as condições para promoção, proteção e recuperação da saúde, a organização e o funcionamento dos serviços correspondentes e dá outras providências;

II- O Decreto nº 7.508, de 28 de junho de 2011, que dispõe sobre a organização do Sistema Único de Saúde (SUS), o planejamento da saúde, assistência à saúde e da outras providências;

III- O Decreto nº 456, de 24 de março de 2016, que dispõe sobre o Sistema de Transferência de Recursos Financeiros do Fundo Estadual de Saúde aos Fundos Municipais de Saúde;

IV- A Resolução Nº 004/2024 de 04 de abril, do Conselho Municipal de Saúde Barra do Garças, que aprova o projeto de solicitação de concessão de recursos financeiros estadual excepcional no valor de R\$ 2.000.000,00 (dois milhões de reais), destinado para custeio dos serviços do SUS na média e alta complexidade de Barra do Garças - Mato Grosso;

V- A Proposição Operacional da Comissão Intergestores Regional Garças Araguaia nº 012 de 18 de abril de 2024, que aprova Projeto de concessão de recursos financeiros destinados ao custeio dos serviços de Média e Alta complexidade do Sistema Único de Saúde - SUS, no valor de R\$ 2.000.000,00 (dois milhões de reais), ao município de Barra do Garças, situado na região de Saúde Garças, no Estado de Mato Grosso;

VI- O Processo SES-PRO-2024/24654 de 15 de abril de 2024, que tem por objeto Ofício Nº 064/SMS/GB/BG/2024 - Prefeitura Municipal de Barra do Garças - Solicita concessão de recursos financeiros para custeio para manutenção e qualificação dos serviços de saúde municipal.

RESOLVE:

Art. 1º Aprovar a concessão de recursos financeiros de Cofinanciamento Estadual Excepcional de Custeio para manutenção e qualificação dos serviços de Atenção à Saúde de Média ou Alta Complexidade, no valor de R\$ 2.000.000,00 (dois milhões de reais), para o município de Barra do Garças, situado na Região de Saúde Garças Araguaia, no Estado de Mato Grosso;

Art. 2º O repasse financeiro de que se trata o art. 1º será transferido em parcela única no valor total de R\$ 2.000.000,00 (dois milhões de reais), na modalidade fundo a fundo, do Fundo Estadual de Saúde de Mato Grosso para o Fundo Municipal, conforme será descrito no Termo de Compromisso. §1º Para efetivação do repasse, é requisito prévia celebração e assinatura de Termo de Compromisso entre a Secretaria de Estado de Saúde de Mato Grosso e o Município.

§2º Os recursos financeiros só serão repassados de acordo com a

disponibilidade Orçamentária desta secretaria.

§3º Fica vedada a utilização do recurso ora aprovado para pagamento de despesas com pessoal ativo, inativo e pensionista.

§4º A Prestação de Conta sobre a aplicação do repasse em comento será realizado por meio do Relatório Anual de Gestão (RAG) do Município, sem prejuízo da adoção de outros mecanismos de monitoramento vigentes.

Art. 3º Esta Resolução entra em vigor na data de sua assinatura.

Cuiabá/MT, 09 de maio de 2024.

Gilberto Gomes de Figueiredo
Presidente da CIB /MT
(Original Assinado)

Flávio Alexandre dos Santos
Presidente do COSEMS/MT
(Original Assinado)

Protocolo 1586135

RESOLUÇÃO CIB/MT Nº 99 DE 09 DE MAIO DE 2024.

Dispõe sobre a aprovação de concessão de recursos financeiros de Cofinanciamento Estadual Excepcional de Custeio para manutenção e qualificação dos serviços de Atenção Básica e/ou Média Complexidade, no valor de R\$ 1.000.000,00 (um milhão de reais), para o município de Lambari D' Oeste, situado na Região de Saúde Oeste Mato-grossense, no Estado de Mato Grosso.

A COMISSÃO INTERGESTORES BIPARTITE DO ESTADO DE MATO GROSSO - CIB/MT, no uso de suas atribuições legais e considerando:

I- A Lei nº 8.080, de 19 de setembro de 1990, que dispõe sobre as condições para promoção, proteção e recuperação da saúde, a organização e o funcionamento dos serviços correspondentes e dá outras providências;

II- O Decreto nº 7.508, de 28 de junho de 2011, que dispõe sobre a organização do Sistema Único de Saúde (SUS), o planejamento da saúde, assistência à saúde e da outras providências;

III- O Decreto nº 456, de 24 de março de 2016, que dispõe sobre o Sistema de Transferência de Recursos Financeiros do Fundo Estadual de Saúde aos Fundos Municipais de Saúde;

IV- A Resolução Nº 01/2024 - Conselho Municipal de Saúde de Lambari D'Oeste, de 28 de fevereiro de 2024: aprova recursos financeiros de custeio para manutenção e qualificação dos serviços de atenção básica e/ou média complexidade no valor de R\$ 1.000.000,00 (um milhão de reais);

V- A Proposição Operacional nº 006 CIR OESTE MATO-GROSSENSE DE 17 DE ABRIL DE 2024, que aprova solicitação de recursos financeiros para custeio estadual na saúde no valor de R\$ 1.000.000,00 (um milhão de reais), município de Lambari D'Oeste, na Região de Saúde Oeste Mato-Grossense, no Estado de Mato Grosso;

VI- O Processo SES-PRO-2024/12816 de 28 de fevereiro de 2024, que tem por objeto, Ofício nº 64/2024 - Solicita a concessão de recursos financeiros de custeio para manutenção e qualificação dos serviços de atenção básica e/ou média complexidade ao município de Lambari D'Oeste MT, no valor de R\$ 1.000.000,00 (um milhão de reais).

RESOLVE:

Art. 1º Aprovar a concessão de recursos financeiros de Cofinanciamento Estadual Excepcional de Custeio para manutenção e qualificação dos serviços de Atenção Básica e/ou Média Complexidade, no valor de R\$ 1.000.000,00 (um milhão de reais), para o município de Lambari D' Oeste, situado na Região de Saúde Oeste Mato-grossense, no Estado de Mato Grosso.

Art. 2º O repasse financeiro de que se trata o art. 1º será transferido em parcela única no valor total de R\$ 1.000.000,00 (um milhão de reais), na modalidade fundo a fundo, do Fundo Estadual de Saúde de Mato Grosso para o Fundo Municipal, conforme será descrito no Termo de Compromisso.

§1º Para efetivação do repasse, é requisito prévia celebração e assinatura de Termo de Compromisso entre a Secretaria de Estado de Saúde de Mato Grosso e o Município.

§2º Os recursos financeiros só serão repassados de acordo com a disponibilidade Orçamentária desta secretaria.

§3º Fica vedada a utilização do recurso ora aprovado para pagamento de despesas com pessoal ativo, inativo e pensionista.

§4º A Prestação de Conta sobre a aplicação do repasse em comento será realizado por meio do Relatório Anual de Gestão (RAG) do Município, sem prejuízo da adoção de outros mecanismos de monitoramento vigentes.

Art. 3º Esta Resolução entra em vigor na data de sua assinatura.

Cuiabá/MT, 09 de maio de 2024.

Gilberto Gomes de Figueiredo
Presidente da CIB /MT
(Original Assinado)

Flávio Alexandre dos Santos
Presidente do COSEMS/MT
(Original Assinado)

Protocolo 1586143

RESOLUÇÃO CIB/MT Nº 100 DE 09 DE MAIO DE 2024.

Dispõe sobre a aprovação de concessão de recursos financeiros de Cofinanciamento Estadual Excepcional de Custeio para manutenção e qualificação dos serviços de Média Complexidade, no valor de R\$ 500.000,00 (quinhentos mil reais), para o município de Brasnorte, situado na Região de Saúde Noroeste, no Estado de Mato Grosso.

A COMISSÃO INTERGESTORES BIPARTITE DO ESTADO DE MATO GROSSO - CIB/MT, no uso de suas atribuições legais e considerando:

I- A Lei nº 8.080, de 19 de setembro de 1990, que dispõe sobre as condições para promoção, proteção e recuperação da saúde, a organização e o funcionamento dos serviços correspondentes e dá outras providências;

II- O Decreto nº 7.508, de 28 de junho de 2011, que dispõe sobre a organização do Sistema Único de Saúde (SUS), o planejamento da saúde, assistência à saúde e da outras providências;

III- O Decreto nº 456, de 24 de março de 2016, que dispõe sobre o Sistema de Transferência de Recursos Financeiros do Fundo Estadual de Saúde aos Fundos Municipais de Saúde;

IV- A Resolução Nº 012/2024 de 03 de abril, do Conselho Municipal de Saúde de Brasnorte que; aprova o cofinanciamento Estadual, com o valor de R\$ 500.000,00 (quinhentos mil reais), para custeio do MAC, para o Município de Brasnorte - MT;

V- A Proposição Operacional da Comissão Intergestores Regional nº 004 de 18 de abril de 2024, que aprova a solicitação de Custeio estadual (SES/MT), no valor de R\$ 500.000,00 (quinhentos mil reais), cumprimento de contrato de gestão - destinados à manutenção das atividades de MAC, para o município de Brasnorte, situado na região de Saúde Noroeste de Mato Grosso;

VI- O Processo SES-PRO-2024/21702 de 03 de abril de 2024, que tem por objeto Ofício nº 115/SMS/2024 - Solicita a concessão de recursos financeiros de custeio para manutenção e qualificação dos serviços de média complexidade ao município de Brasnorte, no valor de R\$ 500.000,00 (Quinhentos mil reais).

RESOLVE:

Art. 1º Aprovar a concessão de recursos financeiros de Cofinanciamento Estadual Excepcional de Custeio para manutenção e qualificação dos serviços de Média Complexidade, no valor de R\$ 500.000,00 (quinhentos mil reais), para o município de Brasnorte, situado na Região de Saúde Noroeste, no Estado de Mato Grosso;

Art. 2º O repasse financeiro de que se trata o art. 1º será transferido em parcela única no valor total de R\$ 500.000,00 (quinhentos mil reais), na modalidade fundo a fundo, do Fundo Estadual de Saúde de Mato Grosso para o Fundo Municipal, conforme será descrito no Termo de Compromisso. §1º Para efetivação do repasse, é requisito prévia celebração e assinatura de Termo de Compromisso entre a Secretaria de Estado de Saúde de Mato Grosso e o Município.

§2º Os recursos financeiros só serão repassados de acordo com a disponibilidade Orçamentária desta secretaria.

§3º Fica vedada a utilização do recurso ora aprovado para pagamento de despesas com pessoal ativo, inativo e pensionista.

§4º A Prestação de Conta sobre a aplicação do repasse em comento será realizado por meio do Relatório Anual de Gestão (RAG) do Município, sem prejuízo da adoção de outros mecanismos de monitoramento vigentes.

Art. 3º Esta Resolução entra em vigor na data de sua assinatura.

Cuiabá/MT, 09 de maio de 2024.

Gilberto Gomes de Figueiredo
Presidente da CIB /MT
(Original Assinado)

Flávio Alexandre dos Santos
Presidente do COSEMS/MT
(Original Assinado)

Protocolo 1586155

RESOLUÇÃO CIB/MT Nº 101 DE 09 DE MAIO DE 2024.

Dispõe sobre a aprovação de concessão de recursos financeiros de Cofinanciamento Estadual Excepcional de Custeio para Atenção especializada, no valor de R\$ 1.000.000,00 (um milhão de reais), para o município de Nova Monte Verde, situado na Região de Saúde Alto Tapajós, no Estado de Mato Grosso.

A COMISSÃO INTERGESTORES BIPARTITE DO ESTADO DE MATO GROSSO - CIB/MT, no uso de suas atribuições legais e considerando:

I- A Lei nº 8.080, de 19 de setembro de 1990, que dispõe sobre as condições para promoção, proteção e recuperação da saúde, a organização e o funcionamento dos serviços correspondentes e dá outras providências;

II- O Decreto nº 7.508, de 28 de junho de 2011, que dispõe sobre a organização do Sistema Único de Saúde (SUS), o planejamento da saúde, assistência à saúde e da outras providências;

III- O Decreto nº 456, de 24 de março de 2016, que dispõe sobre o Sistema de Transferência de Recursos Financeiros do Fundo Estadual de Saúde aos Fundos Municipais de Saúde;

IV- A Resolução do CMS Nº 004 de 18 de abril de 2024, que aprova o Plano de Aplicação dos recursos de R\$ 1.000.000,00 (um milhão de reais), para custeio da Atenção especializada no município de Nova Monte Verde-MT;

V- A Proposição Operacional da Comissão Intergestores Regional Alto Tapajós nº 08 de 18 de abril de 2024, que aprova o Plano de Aplicação dos recursos financeiros no valor de R\$ 1.000.000,00 (um milhão de reais), para custeio da Atenção especializada no município de Nova Monte Verde, Região de Saúde Alto Tapajós, Estado de Mato Grosso;

VI- O Processo SES-PRO-2024/25249 de 16 de abril de 2024, que tem por objeto Ofício 018-2024 - Substitui o Ofício Gab/Dgc/Pmmmv/Mt Nº 015/2024 referente ao Protocolo Externos CAP202486564 - Referente solicitação de recursos financeiros na ordem de R\$1.000.000,00 para custeio da saúde de Nova Monte Verde.

RESOLVE:

Art. 1º Aprovar a concessão de recursos financeiros de Cofinanciamento Estadual Excepcional de Custeio para Atenção especializada, no valor de R\$ 1.000.000,00 (um milhão de reais), para o município de Nova Monte Verde, situado na Região de Saúde Alto Tapajós, no Estado de Mato Grosso;

Art. 2º O repasse financeiro de que se trata o art. 1º será transferido em parcela única no valor total de R\$ 1.000.000,00 (um milhão de reais), na modalidade fundo a fundo, do Fundo Estadual de Saúde de Mato Grosso para o Fundo Municipal, conforme será descrito no Termo de Compromisso. §1º Para efetivação do repasse, é requisito prévia celebração e assinatura de Termo de Compromisso entre a Secretaria de Estado de Saúde de Mato Grosso e o Município.

§2º Os recursos financeiros só serão repassados de acordo com a disponibilidade Orçamentária desta secretaria.

§3º Fica vedada a utilização do recurso ora aprovado para pagamento de despesas com pessoal ativo, inativo e pensionista.

§4º A Prestação de Conta sobre a aplicação do repasse em comento será realizado por meio do Relatório Anual de Gestão (RAG) do Município, sem prejuízo da adoção de outros mecanismos de monitoramento vigentes.

Art. 3º Esta Resolução entra em vigor na data de sua assinatura.

Cuiabá/MT, 09 de maio de 2024.

Gilberto Gomes de Figueiredo
Presidente da CIB /MT
(Original Assinado)

Flávio Alexandre dos Santos
Presidente do COSEMS/MT
(Original Assinado)

Protocolo 1586162

RESOLUÇÃO CIB/MT Nº 102 DE 09 DE MAIO DE 2024.

Dispõe sobre a aprovação de concessão de recursos financeiros de Cofinanciamento Estadual Excepcional de Custeio para manutenção e qualificação dos serviços de Média Complexidade, no valor de R\$ 1.500.000,00 (um milhão e quinhentos mil reais), para o município de Alto Taquari, na Região de Saúde Sul Mato-grossense, Estado de Mato Grosso.

A COMISSÃO INTERGESTORES BIPARTITE DO ESTADO DE MATO GROSSO - CIB/MT, no uso de suas atribuições legais e considerando:

I- A Lei nº 8.080, de 19 de setembro de 1990, que dispõe sobre as condições para promoção, proteção e recuperação da saúde, a organização e o funcionamento dos serviços correspondentes e dá outras providências;

II- O Decreto nº 7.508, de 28 de junho de 2011, que dispõe sobre a organização do Sistema Único de Saúde (SUS), o planejamento da saúde, assistência à saúde e da outras providências;

III- O Decreto nº 456, de 24 de março de 2016, que dispõe sobre o Sistema de Transferência de Recursos Financeiros do Fundo Estadual de Saúde aos Fundos Municipais de Saúde;

IV- A Resolução do Conselho Municipal de Saúde nº 02/2024, de 17 de abril de 2024, que aprova a o Plano de aplicação do recurso no valor de R\$ 1.500.000,00 (um milhão e quinhentos mil reais), do município de Alto Taquari/MT;

V- A Proposição Operacional nº 11/CIR Sul/Mato-grossense, de 19 de abril de 2024, que aprova concessão de recurso financeiro de custeio para manutenção e qualificação dos serviços de média complexidade, no valor de R\$ 1.500.000,00 (um milhão e quinhentos mil reais), ao município de Alto Taquari, situado na região de saúde sul do Estado de Mato Grosso;

VI- O Processo SES-PRO-2024/14070 de 05 de março de 2024, que tem como objeto a Prefeitura Municipal de Alto Taquari solicita recursos financeiros de custeio para a manutenção e qualificação dos serviços de atenção básica e ou média complexidade ao município de Alto Taquari.

RESOLVE:

Art. 1º Aprovar a concessão de recursos financeiros de Cofinanciamento Estadual Excepcional de Custeio para manutenção e qualificação dos serviços de Média Complexidade, no valor de R\$ 1.500.000,00 (um milhão e quinhentos mil reais), para o município de Alto Taquari, na Região de Saúde Sul Mato-grossense, Estado de Mato Grosso.

Art. 2º O repasse financeiro de que se trata o art. 1º será transferido em parcela única no valor total de R\$ 1.500.000,00 (um milhão e quinhentos mil reais), na modalidade fundo a fundo, do Fundo Estadual de Saúde de Mato Grosso para o Fundo Municipal, conforme será descrito no Termo de Compromisso.

§1º Para efetivação do repasse, é requisito prévia celebração e assinatura de Termo de Compromisso entre a Secretaria de Estado de Saúde de Mato Grosso e o Município.

§2º Os recursos financeiros só serão repassados de acordo com a disponibilidade Orçamentária desta secretaria.

§3º Fica vedada a utilização do recurso ora aprovado para pagamento de despesas com pessoal ativo, inativo e pensionista.

§4º A Prestação de Conta sobre a aplicação do repasse em comento será realizado por meio do Relatório Anual de Gestão (RAG) do Município, sem prejuízo da adoção de outros mecanismos de monitoramento vigentes.

Art. 3º Esta Resolução entra em vigor na data de sua assinatura.

Cuiabá/MT, 09 de maio de 2024.

Gilberto Gomes de Figueiredo
Presidente da CIB /MT
(Original Assinado)

Flávio Alexandre dos Santos
Presidente do COSEMS/MT
(Original Assinado)

Protocolo 1586178

RESOLUÇÃO CIB/MT Nº 103 DE 09 DE MAIO DE 2024.

Dispõe sobre a aprovação de concessão de recursos financeiros de Cofinanciamento Estadual Excepcional de Custeio para manutenção e qualificação dos serviços de Média Complexidade, no valor de R\$ 1.500.000,00 (um milhão e quinhentos mil reais), para o município de Juscimeira, na Região de Saúde Sul Mato-grossense, Estado de Mato Grosso.

A COMISSÃO INTERGESTORES BIPARTITE DO ESTADO DE MATO GROSSO - CIB/MT, no uso de suas atribuições legais e considerando:

I- A Lei nº 8.080, de 19 de setembro de 1990, que dispõe sobre as condições para promoção, proteção e recuperação da saúde, a organização e o funcionamento dos serviços correspondentes e dá outras providências;

II- O Decreto nº 7.508, de 28 de junho de 2011, que dispõe sobre a organização do Sistema Único de Saúde (SUS), o planejamento da saúde, assistência à saúde e da outras providências;

III- O Decreto nº 456, de 24 de março de 2016, que dispõe sobre o Sistema de Transferência de Recursos Financeiros do Fundo Estadual de Saúde aos Fundos Municipais de Saúde;

IV- A Resolução do Conselho Municipal de Saúde nº 010/CMS/2024, de 16 de abril de 2024, que aprova a solicitação de recurso financeiro, no valor de R\$ 1.500.000,00 (um milhão e quinhentos mil reais), destinado ao custeio para manutenção e qualificação dos serviços de saúde de média complexidade em atendimento ao município de Juscimeira;

V- A Proposição Operacional nº 12/CIR Sul/Mato-grossense, de 19 de abril de 2024, que aprova concessão de recurso financeiro de custeio para manutenção e qualificação dos serviços de média complexidade, no valor de R\$ 1.500.000,00 (um milhão e quinhentos mil reais), ao município de Juscimeira, situado na Região de Saúde Sul do Estado de Mato Grosso;

VI- O Processo SES-PRO-2024/17376 de 15 de março de 2024, que solicita recursos financeiros de custeio para manutenção e qualificação dos serviços de média complexidade em atendimento no município de Juscimeira-MT, no valor de R\$ 1.500.000,00 (um milhão e quinhentos mil reais).

RESOLVE:

Art. 1º Aprovar a concessão de recursos financeiros de Cofinanciamento Estadual Excepcional de Custeio para manutenção e qualificação dos serviços de Média Complexidade, no valor de R\$ 1.500.000,00 (um milhão e quinhentos mil reais), para o município de Juscimeira, na Região de Saúde Sul Mato-grossense, Estado de Mato Grosso.

Art. 2º O repasse financeiro de que se trata o art. 1º será transferido em parcela única no valor total de R\$ 1.500.000,00 (um milhão e quinhentos mil reais), na modalidade fundo a fundo, do Fundo Estadual de Saúde de Mato Grosso para o Fundo Municipal, conforme será descrito no Termo de Compromisso.

§1º Para efetivação do repasse, é requisito prévia celebração e assinatura de Termo de Compromisso ente a Secretaria de Estado de Saúde de Mato Grosso e o Município.

§2º Os recursos financeiros só serão repassados de acordo com a disponibilidade Orçamentária desta secretaria.

§3º Fica vedada a utilização do recurso ora aprovado para pagamento de despesas com pessoal ativo, inativo e pensionista.

§4º A Prestação de Conta sobre a aplicação do repasse em comento será realizado por meio do Relatório Anual de Gestão (RAG) do Município, sem prejuízo da adoção de outros mecanismos de monitoramento vigentes.

Art. 3º Esta Resolução entra em vigor na data de sua assinatura.

Cuiabá/MT, 09 de maio de 2024.

Gilberto Gomes de Figueiredo
Presidente da CIB /MT
(Original Assinado)

Flávio Alexandre dos Santos
Presidente do COSEMS/MT
(Original Assinado)

Protocolo 1586178

RESOLUÇÃO CIB/MT Nº 104 DE 09 DE MAIO DE 2024.

Dispõe sobre a aprovação de concessão de recursos financeiros de Cofinanciamento Estadual Excepcional de Custeio para manutenção e qualificação dos serviços de Média e Alta Complexidade, no valor de R\$ 1.500.000,00 (um milhão e quinhentos mil reais), para o município de Dom Aquino, na Região de Saúde Sul Mato-grossense, Estado de Mato Grosso.

A COMISSÃO INTERGESTORES BIPARTITE DO ESTADO DE MATO GROSSO - CIB/MT, no uso de suas atribuições legais e considerando:

- I- A Lei nº 8.080, de 19 de setembro de 1990**, que dispõe sobre as condições para promoção, proteção e recuperação da saúde, a organização e o funcionamento dos serviços correspondentes e dá outras providências;
- II- O Decreto nº 7.508, de 28 de junho de 2011**, que dispõe sobre a organização do Sistema Único de Saúde (SUS), o planejamento da saúde, assistência à saúde e da outras providências;
- III- O Decreto nº 456, de 24 de março de 2016**, que dispõe sobre o Sistema de Transferência de Recursos Financeiros do Fundo Estadual de Saúde aos Fundos Municipais de Saúde;
- IV- A Resolução do Conselho Municipal de Saúde nº 002/2024 de 07 de março de 2024**, que aprova o projeto de fortalecimento da Rede SUS/SMS - Dom Aquino-MT, no valor de R\$ 1.500.000,00 (um milhão e quinhentos mil reais), a ser destinado 400.000,00 (quatrocentos mil reais), destinado para material de consumo e 1.100.000,00 (Um milhão e cem reais), serviços de terceiros;
- V- A Proposição Operacional nº 13/CIR Sul/Mato-grossense, de 19 de abril de 2024**, que aprova concessão de recurso financeiro de custeio para manutenção e qualificação dos serviços de média complexidade, no valor de R\$ 1.500.000,00 (um milhão e quinhentos mil reais), ao município de Dom Aquino, situado na região de saúde sul do Estado de Mato Grosso;
- VI- O Processo SES-PRO-2024/14733 de 06 de março de 2024**, que solicita a concessão de recursos financeiros de custeio para manutenção e qualificação dos serviços de média e alta complexidade ao município de Dom Aquino-MT, no valor de R\$ 1.500.000,00 (um milhão e quinhentos mil reais).

RESOLVE:

Art. 1º Aprovar a concessão de recursos financeiros de Cofinanciamento Estadual Excepcional de Custeio para manutenção e qualificação dos serviços de Média e Alta Complexidade, no valor de R\$ 1.500.000,00 (um milhão e quinhentos mil reais), para o município de Dom Aquino, na Região de Saúde Sul Mato-grossense, Estado de Mato Grosso.

Art. 2º O repasse financeiro de que se trata o art. 1º será transferido em parcela única no valor total de R\$ 1.500.000,00 (um milhão e quinhentos mil reais), na modalidade fundo a fundo, do Fundo Estadual de Saúde de Mato Grosso para o Fundo Municipal, conforme será descrito no Termo de Compromisso.

§1º Para efetivação do repasse, é requisito prévia celebração e assinatura de Termo de Compromisso entre a Secretaria de Estado de Saúde de Mato Grosso e o Município.

§2º Os recursos financeiros só serão repassados de acordo com a disponibilidade Orçamentária desta secretaria.

§3º Fica vedada a utilização do recurso ora aprovado para pagamento de despesas com pessoal ativo, inativo e pensionista.

§4º A Prestação de Conta sobre a aplicação do repasse em comento será realizado por meio do Relatório Anual de Gestão (RAG) do Município, sem prejuízo da adoção de outros mecanismos de monitoramento vigentes

Art. 3º Esta Resolução entra em vigor na data de sua assinatura.

Cuiabá/MT, 09 de maio de 2024.

Gilberto Gomes de Figueiredo
Presidente da CIB /MT
(Original Assinado)

Flávio Alexandre dos Santos
Presidente do COSEMS/MT
(Original Assinado)

Protocolo 1586182

RESOLUÇÃO CIB/MT Nº 105 DE 09 DE MAIO DE 2024.

Dispõe sobre a aprovação de concessão de recursos financeiros de Cofinanciamento Estadual Excepcional de Custeio para Atenção especializada, no valor de R\$ 300.000,00 (trezentos mil reais), para o município de Nova Monte Verde, situado na Região de Saúde Alto Tapajós, no Estado de Mato Grosso.

A COMISSÃO INTERGESTORES BIPARTITE DO ESTADO DE MATO GROSSO - CIB/MT, no uso de suas atribuições legais e considerando:

- I- A Lei nº 8.080, de 19 de setembro de 1990**, que dispõe sobre as condições para promoção, proteção e recuperação da saúde, a organização e o funcionamento dos serviços correspondentes e dá outras providências;
- II- O Decreto nº 7.508, de 28 de junho de 2011**, que dispõe sobre a organização do Sistema Único de Saúde (SUS), o planejamento da saúde, assistência à saúde e da outras providências;
- III- O Decreto nº 456, de 24 de março de 2016**, que dispõe sobre o Sistema de Transferência de Recursos Financeiros do Fundo Estadual de Saúde aos Fundos Municipais de Saúde;
- IV- A Resolução do CMS Nº 005 de 22 de abril de 2024**, que aprova o Plano de Aplicação dos recursos de R\$ 300.000,00 (trezentos mil reais), para custeio da Atenção especializada no município de Nova Monte Verde-MT;
- V- A Proposição Operacional Nº 10 da Comissão Intergestores Regional Alto Tapajós de 23 de abril de 2024**, que aprova o Plano de Aplicação dos recursos financeiros no valor de R\$ R\$ 300.000,00 (trezentos mil reais), para custeio da Atenção especializada no município de Nova Monte Verde, Região de Saúde Alto Tapajós, Estado de Mato Grosso;
- VI- O Processo SES-PRO-2024/25258 de 16 de abril de 2024**, que tem por objeto Ofício 019-2024 - Substitui o Ofício nº OFÍCIOGAB/DGC/PMNMV/MT Nº017/2024 referente ao Protocolo EXTERNOSCAP202486590 - Referente solicitação de recursos financeiros na ordem de R\$300.000,00 para custeio da saúde de Nova Monte Verde.

RESOLVE:

Art. 1º Aprovar a concessão de recursos financeiros de Cofinanciamento Estadual Excepcional de Custeio para Atenção especializada, no valor de R\$ 300.000,00 (trezentos mil reais), para o município de Nova Monte Verde, situado na Região de Saúde Alto Tapajós, no Estado de Mato Grosso;

Art. 2º O repasse financeiro de que se trata o art. 1º será transferido em parcela única no valor total de R\$ 300.000,00 (trezentos mil reais), na modalidade fundo a fundo, do Fundo Estadual de Saúde de Mato Grosso para o Fundo Municipal, conforme será descrito no Termo de Compromisso.

§1º Para efetivação do repasse, é requisito prévia celebração e assinatura de Termo de Compromisso entre a Secretaria de Estado de Saúde de Mato Grosso e o Município.

§2º Os recursos financeiros só serão repassados de acordo com a disponibilidade Orçamentária desta secretaria.

§3º Fica vedada a utilização do recurso ora aprovado para pagamento de despesas com pessoal ativo, inativo e pensionista.

§4º A Prestação de Conta sobre a aplicação do repasse em comento será realizado por meio do Relatório Anual de Gestão (RAG) do Município, sem prejuízo da adoção de outros mecanismos de monitoramento vigentes.

Art. 3º Esta Resolução entra em vigor na data de sua assinatura.

Cuiabá/MT, 09 de maio de 2024.

Gilberto Gomes de Figueiredo
Presidente da CIB /MT
(Original Assinado)

Flávio Alexandre dos Santos
Presidente do COSEMS/MT
(Original Assinado)

Protocolo 1586187

RESOLUÇÃO CIB/MT Nº 106 DE 09 DE MAIO DE 2024.

Dispõe sobre a aprovação de concessão de recursos financeiros de Cofinanciamento Estadual Excepcional de Custeio para manutenção e qualificação dos serviços de Média Complexidade, no valor de R\$ 700.000,00 (setecentos mil reais), para o município de Guiratinga, na Região de Saúde Sul Mato-grossense, Estado de Mato Grosso.

A COMISSÃO INTERGESTORES BIPARTITE DO ESTADO DE MATO GROSSO - CIB/MT, no uso de suas atribuições legais e considerando:

- I- A Lei nº 8.080, de 19 de setembro de 1990**, que dispõe sobre as condições para promoção, proteção e recuperação da saúde, a organização e o funcionamento dos serviços correspondentes e dá outras providências;
- II- O Decreto nº 7.508, de 28 de junho de 2011**, que dispõe sobre a organização do Sistema Único de Saúde (SUS), o planejamento da saúde, assistência à saúde e da outras providências;
- III- O Decreto nº 456, de 24 de março de 2016**, que dispõe sobre o Sistema de Transferência de Recursos Financeiros do Fundo Estadual de Saúde aos Fundos Municipais de Saúde;
- IV- A Resolução do Conselho Municipal de Saúde nº 6/2024, de 15 de abril de 2024**, que aprova plano de aplicação do recurso de custeio no valor de R\$ 700.000,00 (setecentos mil reais);
- V- A Proposição Operacional da Comissão Intergestores Regional-CIR Sul/Mato-grossense Nº 15 de 19 de abril de 2024**, que aprova concessão de recurso financeiro de custeio para manutenção e qualificação dos serviços de média complexidade, no valor de R\$ 700.000,00 (setecentos mil reais), ao município de Guiratinga, situado na região de saúde sul do Estado de Mato Grosso;
- VI- O Processo SES-PRO-2024/13979 de 04 de março de 2024**, que solicita recursos financeiros de custeio para manutenção e qualificação dos serviços de atenção básica e/ou média complexidade ao município de Guiratinga-MT, no valor de R\$ 700.000,00.

RESOLVE:

Art. 1º Aprovar a concessão de recursos financeiros de Cofinanciamento Estadual Excepcional de Custeio para manutenção e qualificação dos serviços de Média Complexidade, no valor de 700.000,00 (setecentos mil reais), para o município de Guiratinga, na Região de Saúde Sul Mato-grossense, Estado de Mato Grosso.

Art. 2º O repasse financeiro de que se trata o art. 1º será transferido em parcela única no valor total de R\$ 700.000,00 (setecentos mil reais), na modalidade fundo a fundo, do Fundo Estadual de Saúde de Mato Grosso para o Fundo Municipal, conforme será descrito no Termo de Compromisso.

§1º Para efetivação do repasse, é requisito prévia celebração e assinatura de Termo de Compromisso entre a Secretaria de Estado de Saúde de Mato Grosso e o Município.

§2º Os recursos financeiros só serão repassados de acordo com a disponibilidade Orçamentária desta secretaria.

§3º Fica vedada a utilização do recurso ora aprovado para pagamento de despesas com pessoal ativo, inativo e pensionista.

§4º A Prestação de Conta sobre a aplicação do repasse em comento será realizado por meio do Relatório Anual de Gestão (RAG) do Município, sem prejuízo da adoção de outros mecanismos de monitoramento vigentes

Art. 3º Esta Resolução entra em vigor na data de sua assinatura.

Cuiabá/MT, 09 de maio de 2024.

Gilberto Gomes de Figueiredo
Presidente da CIB /MT
(Original Assinado)

Flávio Alexandre dos Santos
Presidente do COSEMS/MT
(Original Assinado)

Protocolo 1586192

RESOLUÇÃO CIB/MT Nº 107 DE 09 DE MAIO DE 2024.

Dispõe sobre a aprovação de concessão de recursos financeiros de Cofinanciamento Estadual Excepcional de Custeio no valor de R\$ 2.000.000,00 (dois milhões de reais) para manutenção e qualificação das ações de saúde de média complexidade, para o município de Alto Araguaia, situado na Região de Saúde Sul do Estado de Mato Grosso.

A COMISSÃO INTERGESTORES BIPARTITE DO ESTADO DE MATO GROSSO - CIB/MT, no uso de suas atribuições legais e considerando:

- I- A Lei nº 8.080, de 19 de setembro de 1990**, que dispõe sobre as condições para promoção, proteção e recuperação da saúde, a organização e o funcionamento dos serviços correspondentes e dá outras providências;
- II- O Decreto nº 7.508, de 28 de junho de 2011**, que dispõe sobre a organização do Sistema Único de Saúde (SUS), o planejamento da saúde, assistência à saúde e da outras providências;
- III- O Decreto nº 456, de 24 de março de 2016**, que dispõe sobre o Sistema de Transferência de Recursos Financeiros do Fundo Estadual de Saúde aos Fundos Municipais de Saúde;
- IV- A Resolução do Conselho Municipal de Saúde nº 003 de 11 de março de 2024**, que aprova o projeto de solicitação de recurso financeiro para custeio em serviços de saúde, no valor de R\$ 2.000.000,00 (dois milhões de reais), para o município de Alto Araguaia;
- V- A Proposição Operacional da Comissão Intergestores Regional -CIR Sul/Mato-grossense nº 10 de 19 de abril de 2024**, que aprova concessão de recursos financeiros de Cofinanciamento Estadual Excepcional de Custeio para manutenção e qualificação dos serviços de média complexidade, no valor de R\$ 2.000.000,00 (dois milhões de reais), para o município de Alto Araguaia, situado na Região de Saúde Sul do Estado de Mato Grosso;
- VI- O Processo SES-PRO-2024/21640 de 03 de março de 2024**, que tem por objeto Ofício nº 035/2024-SMS - Solicita a concessão de recursos financeiros de custeio para manutenção e qualificação dos serviços de média complexidade ao município de Alto Araguaia, no valor de R\$ 2.000.000,00 (dois milhões de reais).

RESOLVE:

Art. 1º Aprovar concessão de recursos financeiros de Cofinanciamento Estadual Excepcional de Custeio no valor de R\$ 2.000.000,00 (dois milhões de reais) para manutenção e qualificação dos serviços de média complexidade, para o município de Alto do Araguaia, situado na Região de Saúde Sul do Estado de Mato Grosso.

Art. 2º O repasse financeiro de que se trata o art. 1º será transferido em parcela única no valor total de R\$ 2.000.000,00 (dois milhões de reais), na modalidade fundo a fundo, do Fundo Estadual de Saúde de Mato Grosso para o Fundo Municipal, conforme será descrito no Termo de Compromisso.

§1º Para efetivação do repasse, é requisito prévia celebração e assinatura de Termo de Compromisso entre a Secretaria de Estado de Saúde de Mato Grosso e o Município.

§2º Os recursos financeiros só serão repassados de acordo com a disponibilidade Orçamentária desta secretaria.

§3º Fica vedada a utilização do recurso ora aprovado para pagamento de despesas com pessoal ativo, inativo e pensionista.

§4º A Prestação de Conta sobre a aplicação do repasse em comento será realizado por meio do Relatório Anual de Gestão (RAG) do Município, sem prejuízo da adoção de outros mecanismos de monitoramento vigentes

Art. 3º Esta Resolução entra em vigor na data de sua assinatura.

Cuiabá/MT, 09 de maio de 2024.

Gilberto Gomes de Figueiredo
Presidente da CIB /MT
(Original Assinado)

Flávio Alexandre dos Santos
Presidente do COSEMS/MT
(Original Assinado)

Protocolo 1586210

RESOLUÇÃO CIB/MT Nº 108 DE 09 DE MAIO DE 2024.

Dispõe sobre a credenciamento da Equipe Multidisciplinar de Aconselhamento - EMA, para as ações de planejamento reprodutivo no município de Araputanga, localizado na Região de Saúde Oeste Mato-grossense.

A COMISSÃO INTERGESTORES BIPARTITE DO ESTADO DE MATO GROSSO - CIB/MT, no uso de suas atribuições legais e considerando:

I - A Portaria nº 048/SAS de 11 de fevereiro de 1999, que normatiza sobre os procedimentos cirúrgicos de esterilização, nas ações de Planejamento Familiar;

II - A Portaria SAS nº 629 de 25 de agosto de 2006, que descentraliza para os gestores estaduais/municipais de saúde o registro das habilitações no SCNES entre outros procedimentos, os referentes ao Planejamento Familiar/Esterilização, após as devidas deliberações na instância da Comissão Intergestores Bipartite - CIB;

III - A Resolução CIB nº 007 de 10 de fevereiro de 2011, que dispõe sobre as normas de procedimentos de laqueadura tubária e vasectomia no âmbito do SUS no Estado de Mato Grosso;

IV - A Resolução do Conselho Municipal de Araputanga, nº 26/2024 de 16 de fevereiro de 2024, que dispõe sobre a aprovação do projeto de implantação de vasectomia e laqueadura tubária no município;

V - A Proposição Operacional CIR/Oeste Mato-Grossense nº 002 de 05 de março de 2024, que aprova o credenciamento da Equipe Multidisciplinar de Aconselhamento/EMA, para realização de ações de planejamento reprodutivo no município de Araputanga, localizado na Região de Saúde Oeste Mato-grossense, no Estado de Mato Grosso;

VI - O Processo SES-PRO-2024/14727, que está de acordo para aprovação do credenciamento da Equipe Multidisciplinar de Aconselhamento para a realização dos procedimentos de ações de vasectomia e laqueadura tubária conforme projeto apresentado pelo Município, que atende as Proposições estabelecidas pela legislação, bem como estão com os profissionais devidamente cadastrados no CNES.

RESOLVE:

Art. 1º Aprovar o credenciamento da Equipe Multidisciplinar de Aconselhamento (EMA) para as ações de planejamento reprodutivo no município de Araputanga, localizado na Região de Saúde Oeste Mato-grossense.

Art. 2º Os procedimentos de cirurgia de laqueadura tubária e vasectomia serão garantidos pelo município, em unidade hospitalar, conforme pactuação estabelecida pelo mesmo para sua rede de atenção.

Art. 3º Esta Resolução entra em vigor na data de sua assinatura.

Cuiabá/MT, 09 de maio de 2024.

Gilberto Gomes de Figueiredo
Presidente da CIB /MT
(Original Assinado)

Flávio Alexandre dos Santos
Presidente do COSEMS/MT
(Original Assinado)

Protocolo 1586220

RESOLUÇÃO CIB/MT Nº 109 DE 09 DE MAIO DE 2024.

Dispõe sobre o credenciamento da Equipe Multidisciplinar de Aconselhamento - EMA, para as ações de Planejamento Sexual e Reprodutivo no município de Mirassol D'Oeste, localizado na Região de Saúde Oeste Mato-grossense

A COMISSÃO INTERGESTORES BIPARTITE DO ESTADO DE MATO GROSSO - CIB/MT, no uso de suas atribuições legais e considerando:

I - A Portaria nº 048/SAS de 11 de fevereiro de 1999, que normatiza sobre os procedimentos cirúrgicos de esterilização, nas ações de Planejamento Familiar;

II - A Portaria SAS nº 629 de 25 de agosto de 2006, que descentraliza para os gestores estaduais/municipais de saúde o registro das habilitações no SCNES entre outros procedimentos, os referentes ao Planejamento Familiar/Esterilização, após as devidas deliberações na instância da Comissão Intergestores Bipartite - CIB;

III - A Resolução CIB nº 007 de 10 de fevereiro de 2011, que dispõe sobre

as normas de procedimentos de laqueadura tubária e vasectomia no âmbito do SUS no Estado de Mato Grosso;

IV - A Resolução do Conselho Municipal de Mirassol D'Oeste, nº 01 de 06 de fevereiro de 2024, que dispõe sobre a aprovação do projeto de implantação de vasectomia e laqueadura tubária no município de Mirassol D'Oeste;

V - A Proposição Operacional CIR/N Mato-Grossense nº 008 de 17 de abril de 2024, que aprova o credenciamento da Equipe Multidisciplinar de Aconselhamento/EMA, para realização de laqueadura tubária e vasectomia no município de Mirassol D'Oeste, localizado na Região de Saúde Oeste Mato-grossense, no Estado de Mato Grosso;

VI - O Processo SES-PRO-2024/27659, que está de acordo para aprovação do credenciamento da Equipe Multidisciplinar de Aconselhamento para a realização dos procedimentos de laqueadura tubária e vasectomia apresentado no Projeto pelo Município, atende as Proposições estabelecidas pela legislação, bem como estão com os profissionais devidamente cadastrados no CNES.

RESOLVE:

Art. 1º Aprovar o credenciamento da Equipe Multidisciplinar de Aconselhamento (EMA) para as ações de planejamento reprodutivo no município de Mirassol D'Oeste, localizado na Região de Saúde Oeste Mato-grossense.

Art. 2º Os procedimentos de cirurgia de laqueadura tubária e vasectomia serão garantidos pelo município, em unidade hospitalar, conforme pactuação estabelecida pelo mesmo para sua rede de atenção.

Art. 3º Esta Resolução entra em vigor na data de sua assinatura.

Cuiabá/MT, 09 de maio de 2024.

Gilberto Gomes de Figueiredo
Presidente da CIB /MT
(Original Assinado)

Flávio Alexandre dos Santos
Presidente do COSEMS/MT
(Original Assinado)

Protocolo 1586225

RESOLUÇÃO CIB/MT Nº 110 DE 09 DE MAIO DE 2024.

Dispõe sobre o credenciamento da Equipe Multidisciplinar de Aconselhamento - EMA, para as ações de Planejamento Sexual e Reprodutivo no município de Indavaí, localizado na Região de Saúde Oeste Mato-grossense.

A COMISSÃO INTERGESTORES BIPARTITE DO ESTADO DE MATO GROSSO - CIB/MT, no uso de suas atribuições legais e considerando:

I - A Portaria nº 048/SAS de 11 de fevereiro de 1999, que normatiza sobre os procedimentos cirúrgicos de esterilização, nas ações de Planejamento Familiar;

II - A Portaria SAS nº 629 de 25 de agosto de 2006, que descentraliza para os gestores estaduais/municipais de saúde o registro das habilitações no SCNES entre outros procedimentos, os referentes ao Planejamento Familiar/Esterilização, após as devidas deliberações na instância da Comissão Intergestores Bipartite - CIB;

III - A Resolução CIB nº 007 de 10 de fevereiro de 2011, que dispõe sobre as normas de procedimentos de laqueadura tubária e vasectomia no âmbito do SUS no Estado de Mato Grosso;

IV - A Resolução do Conselho Municipal de Indavaí, nº 08 de 22 de dezembro de 2023, que dispõe sobre a aprovação do projeto de implantação de vasectomia e laqueadura tubária no município de Indavaí;

V - A Proposição Operacional CIR/N Mato-Grossense nº 003 de 05 de março de 2024, que aprova o credenciamento da Equipe Multidisciplinar de Aconselhamento/EMA, para realização de laqueadura tubária e vasectomia no município de Indavaí, localizado na Região de Saúde Oeste Mato-grossense, no Estado de Mato Grosso;

VI - O Processo SES-PRO-2024/14502, que está de acordo para aprovação do credenciamento da Equipe Multidisciplinar de Aconselhamento para a realização dos procedimentos de laqueadura tubária e vasectomia apresentado no Projeto pelo Município, atende as Proposições estabelecidas pela legislação, bem como estão com os profissionais devidamente cadastrados no CNES.

RESOLVE:

Art. 1º Aprovar o credenciamento da Equipe Multidisciplinar de Aconselhamento (EMA) para as ações de planejamento reprodutivo no

município de Indaiavá, localizado na Região de Saúde Oeste Mato-grossense.

Art. 2º Os procedimentos de cirurgia de laqueadura tubária e vasectomia serão garantidos pelo município, em unidade hospitalar, conforme pactuação estabelecida pelo mesmo para sua rede de atenção.

Art. 3º Esta Resolução entra em vigor na data de sua assinatura.

Cuiabá/MT, 09 de maio de 2024.

Gilberto Gomes de Figueiredo
Presidente da CIB /MT
(Original Assinado)

Flávio Alexandre dos Santos
Presidente do COSEMS/MT
(Original Assinado)

Protocolo 1586244

RESOLUÇÃO CIB/MT Nº 111 DE 09 DE MAIO DE 2024.

Dispõe sobre a credenciamento da Equipe Multidisciplinar de Aconselhamento - EMA, para as ações de laqueadura e vasectomia no município de Marcelândia, localizado na Região de Saúde Norte Mato-Grossense.

A COMISSÃO INTERGESTORES BIPARTITE DO ESTADO DE MATO GROSSO - CIB/MT, no uso de suas atribuições legais e considerando:

I- A Portaria nº 048/SAS de 11 de fevereiro de 1999, que normatiza sobre os procedimentos cirúrgicos de esterilização, nas ações de Planejamento Familiar;

II- A Portaria SAS nº 629 de 25 de agosto de 2006, que descentraliza para os gestores estaduais/municipais de saúde o registro das habilitações no SCNES entre outros procedimentos, os referentes ao Planejamento Familiar/Esterilização, após as devidas deliberações na instância da Comissão Intergestores Bipartite - CIB;

III- A Resolução CIB nº 007 de 10 de fevereiro de 2011, que dispõe sobre as normas de procedimentos de laqueadura tubária e vasectomia no âmbito do SUS no Estado de Mato Grosso;

IV- A Resolução do Conselho Municipal de Marcelândia, nº 03 de 08 de março de 2024, que dispõe sobre a aprova implantação da Equipe de Aconselhamento Multidisciplinar (EMA) para ações de laqueadura e vasectomia no Município de Marcelândia - MT;

V- A Proposição Operacional CIRNM/MT nº 002 de 14 de março de 2024, que aprova o a credenciamento da Equipe Multidisciplinar de Aconselhamento (EMA) para ações de laqueadura e vasectomia no município de Marcelândia, da Regional Norte Mato-grossense, e tendo como referência para a realização dos procedimentos cirúrgicos o Hospital Regional de Colíder;

VI- O Processo SES-PRO-2024/17440 de 15 de março de 2024, que está de acordo para aprovação do credenciamento da Equipe Multidisciplinar de Aconselhamento para a realização dos procedimentos de laqueadura tubária e vasectomia apresentado no Projeto pelo Município, atende as Proposições estabelecidas pela legislação, bem como estão com os profissionais devidamente cadastrados no CNES.

RESOLVE:

Art. 1º Aprovar o credenciamento da Equipe Multidisciplinar de Aconselhamento (EMA) para as ações para as ações de laqueadura e vasectomia no município de Marcelândia, localizado na Região de Saúde Norte Mato-Grossense.

Art. 2º Os procedimentos de cirurgia de laqueadura tubária e vasectomia serão garantidos pelo município, em unidade hospitalar, conforme pactuação estabelecida pelo mesmo para sua rede de atenção.

Art. 3º Esta Resolução entra em vigor na data de sua assinatura.

Cuiabá/MT, 09 de maio de 2024.

Gilberto Gomes de Figueiredo
Presidente da CIB /MT
(Original Assinado)

Flávio Alexandre dos Santos
Presidente do COSEMS/MT
(Original Assinado)

Protocolo 1586251

SEAF

SECRETARIA DE ESTADO DE AGRICULTURA FAMILIAR

EXTRATO DO TERMO ADITIVO Nº 01 AO CONVÊNIO Nº 1952/2022

PARTES: MUNICÍPIO DE ESTADO DE MATO GROSSO ATRAVÉS DA SECRETARIA DE ESTADO DE AGRICULTURA FAMILIAR - SEAF/MT CNPJ nº. 01.614.538/0001-59 e o MUNICÍPIO DE ARIPUANÃ - CNPJ nº. 03.507.498/0001-71

OBJETO: Prorrogação da Vigência do Convênio 1952-2022 até o dia 30/10/2024

DA INALTERABILIDADE: Ratificar as demais cláusulas do Convênio original não abrangidas neste instrumento.

DATA DA ASSINATURA: 14/05/2024

ASSINA: O SECRETÁRIO DE ESTADO DE AGRICULTURA FAMILIAR - Sr. LUIZ ARTUR DE OLIVEIRA RIBEIRO, portador do RG nº. 1086780-5 SSP/MT. inscrito no CPF nº. 910.232.381-87

LUIZ ARTUR DE OLIVEIRA RIBEIRO
Secretário de Agricultura Familiar
ORIGINAL ASSINADO

Protocolo 1585872

EXTRATO DO TERMO DE FOMENTO Nº 0935/2024/PROCESSO Nº CASACIVIL-PRO-2024/04199/INSTITUTO DE NATUREZA E TURISMO PRONATUR

Termo de Fomento que entre si celebram o ESTADO DE MATO GROSSO ATRAVÉS DA SECRETARIA DE ESTADO DE AGRICULTURA FAMILIAR - SEAF CNPJ nº 03.507.415/0012-05 e INSTITUTO DE NATUREZA E TURISMO PRONATUR - CNPJ nº 10.425.746/0001-09

OBJETO: Fomento a produção, com aquisição de um conjunto de ferramentas manuais: garrafa térmica 5 litros; carrinho de mão; enxada larga com cabo; foice com cabo; pá bico estreito com cabo; cavadeira articulada com 2 cabo; ancinho 14d curvo leve com cabo; serrote com 22'; balde plástico com alça 10 litros; enxadão estreito com cabo; machado com cabo; picareta estreita com cabo; martelo 20mm com cabo; torques armadores 12; facão para mato nº 18; pulverizador costa manual 20l com alça, comumente utilizados pelo homem do campo na Agricultura Familiar.

EPI Nº 300, Lideranças Partidárias, 1.000.000,00

VIGÊNCIA: O presente instrumento terá início em 14/05/2024 e término em 14/05/2025.

SIGNATÁRIOS: LUIZ ARTUR DE OLIVEIRA RIBEIRO - Secretário de Estado da SEAF e WILKER WESLEY ARRUDA E SILVA - Presidente PRONATUR

DATA DE ASSINATURA: 14/05/2024

LUIZ ARTUR DE OLIVEIRA RIBEIRO
Secretário de Estado de Agricultura Familiar
ORIGINAL ASSINADO

Protocolo 1585873

EXTRATO DO TERMO DE FOMENTO Nº 0941/2024/PROCESSO Nº CASACIVIL-PRO-2024/04197/INSTITUTO DE NATUREZA E TURISMO PRONATUR

Termo de Fomento que entre si celebram o ESTADO DE MATO GROSSO ATRAVÉS DA SECRETARIA DE ESTADO DE AGRICULTURA FAMILIAR - SEAF CNPJ nº 03.507.415/0012-05 e INSTITUTO DE NATUREZA E TURISMO PRONATUR - CNPJ nº 10.425.746/0001-09

OBJETO: Fomento a produção, com aquisição de um conjunto de ferramentas manuais: garrafa térmica 5 litros; carrinho de mão; enxada larga com cabo; foice com cabo; pá bico estreito com cabo; cavadeira articulada com 2 cabo; ancinho 14d curvo leve com cabo; serrote com 22'; balde plástico com alça 10 litros; enxadão estreito com cabo; machado com cabo; picareta estreita com cabo; martelo 20mm com cabo; torques armadores 12; facão para mato nº 18; pulverizador costa manual 20l com alça, comumente utilizados pelo homem do campo na Agricultura Familiar.

EPI Nº 300, Lideranças Partidárias, 1.249.697,00

VIGÊNCIA: O presente instrumento terá início em 14/05/2024 e término em 14/05/2025.

SIGNATÁRIOS: LUIZ ARTUR DE OLIVEIRA RIBEIRO - Secretário de Estado da SEAF e WILKER WESLEY ARRUDA E SILVA - Presidente PRONATUR

DATA DE ASSINATURA: 14/05/2024

LUIZ ARTUR DE OLIVEIRA RIBEIRO
Secretário de Estado de Agricultura Familiar
ORIGINAL ASSINADO

Protocolo 1585874

LISTAGEM DE ELIMINAÇÃO DE DOCUMENTOS 00001/2024/CPA/SEAF

ÓRGÃO/ENTIDADE: SECRETARIA DE ESTADO DE AGRICULTURA FAMILIAR

UNIDADE/SETOR: SEAF-CPA

LISTAGEM: 1º Ciclo - até 30/04/2024

CÓDIGO	ASSUNTO	DATAS LIMITES		QUANTIFICAÇÃO	ESPECIFICAÇÃO
		Ano Inicial	Ano Final		
996	PEDIDOS, OFERECIMENTOS E INFORMAÇÕES DIVERSAS	1996	2019	1	Caixa box
993	CONVITES DIVERSOS	2006	2017	1	Caixa box
024.151	PROGRAMA DE FORMAÇÃO DO PATRIMÔNIO DO SERVIDOR PÚBLICO (PASEP), PROGRAMA DE INTEGRAÇÃO SOCIAL (PIS), INCLUSIVE RELAÇÃO ANUAL DE INFORMAÇÕES SOCIAIS (RAIS)	2013	2013	1	Caixa box
010.21	CONVOCAÇÃO, AGENDA	2010	2010	1	Caixa box
022.21	ESTÁGIOS PROMOVIDOS PELA INSTITUIÇÃO, RELAÇÃO DE PARTICIPANTES	2012	2012	1	Caixa box
029.21	MISSÕES FORA DA SEDE, VIAGENS A SERVIÇO: NO PAÍS - (ajuda de custo, diárias, passagens, devolução, prestação de contas, relatórios de viagens)	1997	1998	1	Caixa box
029.21	MISSÕES FORA DA SEDE, VIAGENS A SERVIÇO: NO PAÍS - (ajuda de custo, diárias, passagens, devolução, prestação de contas, relatórios de viagens)	2008	2008	1	Caixa box

029.21	MISSÕES FORA DA SEDE, VIAGENS A SERVIÇO: NO PAÍS - (ajuda de custo, diárias, passagens, devolução, prestação de contas, relatórios de viagens)	2011	2013	1	Caixa box
033.11	MATERIAL PERMANENTE: COMPRA (inclusive compra por importação)	2006	2008	1	Caixa box
033.11	MATERIAL PERMANENTE: COMPRA (inclusive compra por importação)	2010	2012	1	Caixa box
033.21	MATERIAL DE CONSUMO: COMPRA	1998	1999	1	Caixa box
033.21	MATERIAL DE CONSUMO: COMPRA	2005	2008	1	Caixa box
033.21	MATERIAL DE CONSUMO: COMPRA	2010	2013	1	Caixa box
036.1	REQUISIÇÃO E CONTRATAÇÃO DE SERVIÇOS (inclusive licitações)	2005	2008	1	Caixa box

036.1	REQUISIÇÃO E CONTRATAÇÃO DE SERVIÇOS (inclusive licitações)	2010	2013	1	Caixa box
042.12	AQUISIÇÃO DE VEÍCULOS: ALUGUEL	1998	1998	1	Caixa box
042.12	AQUISIÇÃO DE VEÍCULOS: ALUGUEL	2007	2008	1	Caixa box
042.12	AQUISIÇÃO DE VEÍCULOS: ALUGUEL	2010	2011	1	Caixa box
042.12	AQUISIÇÃO DE VEÍCULOS: ALUGUEL	2013	2013	1	Caixa box
042.4	VEÍCULOS: ABASTECIMENTO, LIMPEZA, MANUTENÇÃO, REPARO	1998	1998	1	Caixa box

042.4	VEÍCULOS: ABASTECIMENTO, LIMPEZA, MANUTENÇÃO, REPARO	2006	2008	1	Caixa box
042.4	VEÍCULOS: ABASTECIMENTO, LIMPEZA, MANUTENÇÃO, REPARO	2010	2013	1	Caixa box
052.22	EXECUÇÃO FINANCEIRA: DESPESA	1997	1997	1	Caixa box
052.22	EXECUÇÃO FINANCEIRA: DESPESA	2008	2008	1	Caixa box
052.22	EXECUÇÃO FINANCEIRA: DESPESA	2010	2013	1	Caixa box
071.9	OUTROS SERVIÇOS POSTAIS	2007	2007	1	Caixa box
071.9	OUTROS SERVIÇOS POSTAIS	2011	2011	1	Caixa box
150.1	DENÚNCIAS E RECLAMAÇÕES	2008	2011	1	Caixa box
233.22	INSUMOS PARA INCENTIVO À AGRICULTURA DE PRODUÇÃO FAMILIAR E DESENVOLVIMENTO RURAL	2007	2007	1	Caixa box
233.24	ORGANIZAÇÃO DE EVENTOS E FEIRAS ESTADUAIS PARA FOMENTO DA AGRICULTURA FAMILIAR	2008	2013	1	Caixa box
233.27	DEMANDAS ESPONTÂNEAS NÃO ATENDIDAS	2007	2018	1	Caixa box

239.1	COMUNICAÇÕES EVENTUAIS	2005	2015	1	Caixa box
233.21	VEÍCULOS, EQUIPAMENTOS, MÁQUINAS E IMPLEMENTOS AGRÍCOLAS PARA INCENTIVO DA AGRICULTURA DE PRODUÇÃO FAMILIAR E DESENVOLVIMENTO RURAL	2007	2007	1	Caixa box
239.2	CONVITES DIVERSOS	2008	2009	1	Caixa box
DATAS LIMITES GERAIS: 1996 - 2019			MENSURAÇÃO TOTAL: 34		

OBSERVAÇÕES: Os processos com códigos 150.1 (DENÚNCIAS E RECLAMAÇÕES) foram eliminados somente os anos de 2008 e 2011. Os processos com códigos 233.27 (DEMANDAS ESPONTÂNEAS NÃO ATENDIDAS) foram eliminados os anos de 2007, 2008, 2010, 2011, 2012, 2013, 2014, 2015, 2017 e 2018. Os processos com códigos 233.24 (ORGANIZAÇÃO DE EVENTOS E FEIRAS ESTADUAIS PARA FOMENTO DA AGRICULTURA FAMILIAR) foram eliminados somente os anos de 2008 e 2013.

Conta (s) do (s) exercício (s) de:	Conta (s) aprovada (s) pelo Tribunal de Contas em:	Publicação no Diário Oficial (data, seção, página)
2005	20/12/2006	https://www.tce.mt.gov.br/processo/39837/2006#/
2006	13/08/2007	Detalhes do processo 50334/2007 :: Tribunal de Contas - MT (tce.mt.gov.br)
2007	26/08/2008	Detalhes do processo 48135/2008 :: Tribunal de Contas - MT (tce.mt.gov.br)
2008	17/12/2009	https://www.tce.mt.gov.br/processo/decisao/62073/2009/3169/2009
2011	25 / 09 / 2012	D.O.E/MT, edição n.º 25878, de 30 / 08 / 2012, à fl. 84
2010	27/09/2011	https://www.tce.mt.gov.br/processo/decisao/40576/2011/3701/2011
2012	20/8/2013	Diário Oficial Eletrônico do Tribunal de Contas do Estado de Mato Grosso, edição n.º 220, de 18 / 09 / 2013, às págs. 20 / 21.
2013	26/08/2015	Detalhes do processo 71897/2013 :: Tribunal de Contas - MT (tce.mt.gov.br)

Cuiabá/MT, 26 de março de 2024

ELIETE CONCEICAO DA ROSA ANALISTA ADMINISTRATIVO L 10052
COORDENADORIA DE PATRIMONIO E ALMOXARIFADO

LUIZ ARTUR DE OLIVEIRA RIBEIRO SEC DE ESTADO
GABINETE DO SECRETARIO DE ESTADO DE AGRICULTURA FAMILIAR

Protocolo 1585950

LISTAGEM DE ELIMINAÇÃO DE DOCUMENTOS 00001/2024/CPA/SEAF

ÓRGÃO/ENTIDADE: SECRETARIA DE ESTADO DE AGRICULTURA FAMILIAR

UNIDADE/SETOR: SEAF-CPA

LISTAGEM: 1º Ciclo - até 30/04/2024

CÓDIGO	ASSUNTO	DATAS LIMITES		QUANTIFICAÇÃO	ESPECIFICAÇÃO	
		Ano Inicial	Ano Final			
996	PEDIDOS, OFERECIMENTOS E INFORMAÇÕES DIVERSAS	1996	2019	1	Caixa	box
993	CONVITES DIVERSOS	2006	2017	1	Caixa	box
024.151	PROGRAMA DE FORMAÇÃO DO PATRIMÔNIO DO SERVIDOR PÚBLICO (PASEP), PROGRAMA DE INTEGRAÇÃO SOCIAL (PIS), INCLUSIVE RELAÇÃO ANUAL DE INFORMAÇÕES SOCIAIS (RAIS)	2013	2013	1	Caixa	box
010.21	CONVOCAÇÃO.AGENDA	2010	2010	1	Caixa	box
022.21	ESTÁGIOS PROMOVIDOS PELA INSTITUIÇÃO, RELAÇÃO DE PARTICIPANTES	2012	2012	1	Caixa	box
029.21	MISSÕES FORA DA SEDE, VIAGENS A SERVIÇO: NO PAÍS - (ajuda de custo, diárias, passagens, devolução, prestação de contas, relatórios de viagens)	1997	1998	1	Caixa	box
029.21	MISSÕES FORA DA SEDE, VIAGENS A SERVIÇO: NO PAÍS - (ajuda de custo, diárias, passagens, devolução, prestação de contas, relatórios de viagens)	2008	2008	1	Caixa	box
029.21	MISSÕES FORA DA SEDE, VIAGENS A SERVIÇO: NO PAÍS - (ajuda de custo, diárias, passagens, devolução, prestação de contas, relatórios de viagens)	2011	2013	1	Caixa	box
033.11	MATERIAL PERMANENTE: COMPRA (inclusive compra por importação)	2006	2008	1	Caixa	box
033.11	MATERIAL PERMANENTE: COMPRA (inclusive compra por importação)	2010	2012	1	Caixa	box
033.21	MATERIAL DE CONSUMO: COMPRA	1998	1999	1	Caixa	box
033.21	MATERIAL DE CONSUMO: COMPRA	2005	2008	1	Caixa	box
033.21	MATERIAL DE CONSUMO: COMPRA	2010	2013	1	Caixa	box
036.1	REQUISIÇÃO E CONTRATAÇÃO DE SERVIÇOS (inclusive licitações)	2005	2008	1	Caixa	box
036.1	REQUISIÇÃO E CONTRATAÇÃO DE SERVIÇOS (inclusive licitações)	2010	2013	1	Caixa	box
042.12	AQUISIÇÃO DE VEÍCULOS: ALUGUEL	1998	1998	1	Caixa	box
042.12	AQUISIÇÃO DE VEÍCULOS: ALUGUEL	2007	2008	1	Caixa	box
042.12	AQUISIÇÃO DE VEÍCULOS: ALUGUEL	2010	2011	1	Caixa	box
042.12	AQUISIÇÃO DE VEÍCULOS: ALUGUEL	2013	2013	1	Caixa	box
042.4	VEÍCULOS: ABASTECIMENTO, LIMPEZA, MANUTENÇÃO.REPARO	1998	1998	1	Caixa	box
042.4	VEÍCULOS: ABASTECIMENTO, LIMPEZA, MANUTENÇÃO, REPARO	2006	2008	1	Caixa	box
042.4	VEÍCULOS: ABASTECIMENTO, LIMPEZA, MANUTENÇÃO, REPARO	2010	2013	1	Caixa	box
052.22	EXECUÇÃO FINANCEIRA: DESPESA	1997	1997	1	Caixa	box
052.22	EXECUÇÃO FINANCEIRA: DESPESA	2008	2008	1	Caixa	box
052.22	EXECUÇÃO FINANCEIRA: DESPESA	2010	2013	1	Caixa	box
071.9	OUTROS SERVIÇOS POSTAIS	2007	2007	1	Caixa	box
071.9	OUTROS SERVIÇOS POSTAIS	2011	2011	1	Caixa	box
150.1	DENÚNCIAS E RECLAMAÇÕES	2008	2011	1	Caixa	box
233.22	INSUMOS PARA INCENTIVO A AGRICULTURA DE PRODUÇÃO FAMILIAR E DESENVOLVIMENTO RURAL	2007	2007	1	Caixa	box
233.24	ORGANIZAÇÃO DE EVENTOS E FEIRAS ESTADUAIS PARA FOMENTO DA AGRICULTURA FAMILIAR	2008	2013	1	Caixa	box
233.27	DEMANDAS ESPONTÂNEAS NÃO ATENDIDAS	2007	2018	1	Caixa	box

239.1	COMUNICAÇÕES EVENTUAIS	2005	2015	1	Caixa box
233.21	VEÍCULOS, EQUIPAMENTOS, MÁQUINAS E IMPLEMENTOS AGRÍCOLAS PARA INCENTIVO DA AGRICULTURA DE PRODUÇÃO FAMILIAR E DESENVOLVIMENTO RURAL	2007	2007		Caixa box
239.2	CONVITES DIVERSOS	2008	2009		Caixa box
DATAS LIMITES GERAIS: 1996 - 2019			MENSURAÇÃO TOTAL: 34		
OBSERVAÇÕES: Os processos com códigos 150.1 (DENÚNCIAS E RECLAMAÇÕES) foram eliminados somente os anos de 2008 e 2011. Os processos com códigos 233.27 (DEMANDAS ESPONTÂNEAS NÃO ATENDIDAS) foram eliminados os anos de 2007, 2008, 2010, 2011, 2012, 2013, 2014, 2015, 2017 e 2018. Os processos com códigos 233.24 (ORGANIZAÇÃO DE EVENTOS E FEIRAS ESTADUAIS PARA FOMENTO DA AGRICULTURA FAMILIAR) foram eliminados somente os anos de 2008 e 2013.					

Conta (s) do (s) exercício (s) de:	Conta (s) aprovada (s) pelo Tribunal de Contas em:	Publicação no Diário Oficial (data, seção, página)
2005	20/12/2006	https://www.tce.mt.gov.br/processo/39837/2006#/
2006	13/08/2007	Detalhes do processo 50334/2007 :: Tribunal de Contas - MT (tce.mt.gov.br)
2007	26/08/2008	Detalhes do processo 48135/2008 :: Tribunal de Contas - MT (tce.mt.gov.br)
2008	17/12/2009	1 https://www.tce.mt.gov.br/processo/decisao/62073/2009/3169/2009
2011	25/09/2012	D.O.E/MT, edição n.º 25878, de 30/08/2012, à fl. 84
2010	27/09/2011	https://www.tce.mt.gov.br/processo/decisao/40576/2011/3701/2011
2012	20/8/2013	Diário Oficial Eletrônico do Tribunal de Contas do Estado de Mato Grosso, edição n.º 220, de 18 / 09 / 2013, às págs. 20 / 21.
2013	26/08/2015	Detalhes do processo 71897/2013 :: Tribunal de Contas - MT (tce.mt.gov.br)

Cuiabá/MT, 26 de março de 2024

ELIETE CONCEICAO DA ROSA ANALISTA ADMINISTRATIVO L 10052
COORDENADORIA DE PATRIMONIO E ALMOXARIFADOLUIZ ARTUR DE OLIVEIRA RIBEIRO SEC DE ESTADO
GABINETE DO SECRETARIO DE ESTADO DE AGRICULTURA FAMILIAR

Protocolo 1586232

ADMINISTRAÇÃO INDIRETA

FAPEMAT

FUNDAÇÃO DE AMPARO À PESQUISA

EDITAL DE CIÊNCIA DE ELIMINAÇÃO DE DOCUMENTOS Nº 00001/2024/UAS

O (A) Presidente da Comissão Permanente de Avaliação de Documentos, designada pela Portaria nº PORTARIA 019/2023 FAPEMAT, publicada no Diário Oficial de 09/08/2023, de acordo com a Listagem de Eliminação de Documentos nº FAPEMAT-LIS-2024/00001-A, autorizada pela Superintendência do Arquivo Público do Estado de Mato Grosso - Órgão Central do SIARQ/MT, faz saber a quem possa interessar que a partir do 30º dia subsequente à data de publicação deste Edital no Diário Oficial do Estado, se não houver oposição, serão eliminados os documentos relativos aos conjuntos documentais relacionados abaixo, do (a) FAPEMAT .

CÓDIGO	ASSUNTO	DATAS LIMITES		QUANTIFICAÇÃO	ESPECIFICAÇÃO
		Ano Inicial	Ano Final		
029.21	MISSÕES FORA DA SEDE, VIAGENS A SERVIÇO: NO PAÍS - (ajuda de custo, diárias, passagens, devolução, prestação de contas, relatórios de viagens)	2009	2009	03	Caixa box
052.221	EXECUÇÃO FINANCEIRA - DESPESA: ADIANTAMENTO: CONCESSÃO/PRESTAÇÃO DE CONTAS	2009	2009	1	Caixa box
DATAS LIMITES GERAIS: 2009 - 2009			MENSURAÇÃO TOTAL: 4 caixa (s) box/ 0,56 metro(s) linear(es)		
OBSERVAÇÕES: Todos os conjuntos documentais cumpriram a respectiva temporalidade					

Conta (s) do (s) exercício (s) de:	Conta (s) aprovada (s) pelo Tribunal de Contas em:	Publicação no Diário Oficial (data, seção, página)
2009	2011	Decisão nº 1167 Publicação 20/04/2011

Os interessados, no prazo citado, poderão requerer às suas expensas, o desentranhamento de documentos ou cópias de peças do processo, mediante petição, desde que tenha respectiva qualificação e demonstração de legitimidade do pedido, dirigido à Comissão Permanente de Avaliação do (a) FAPEMAT .

Cuiabá/MT, 13 de maio de 2024

RONALDO PIMENTEL FIGUEIREDO
ASSESSOR TÉCNICO III
UNIDADE DE ACESSORIAMARCOS DE SA FERNANDES DA SILVA
PRESIDENTE

GABINETE DA PRESIDENCIA DA FUNDAÇÃO DE AMPARO A PESQUISA DO ESTADO DE MATO GROSSO

Protocolo 1585900

UNEMAT

UNIVERSIDADE DO ESTADO DE MATO GROSSO

EXTRATO DO TERMO ADITIVO Nº 001 AO CONTRATO Nº 016/2023-UNEMAT

PARTES: UNIVERSIDADE DO ESTADO DE MATO GROSSO / GENTE SEGURADORA SA, CNPJ/MF sob o nº 90.180.605/0001-02

DO OBJETO: a prorrogação da vigência do contrato por mais 12 (doze) meses, contados do dia 19/04/2024 ao dia 19/04/2025, conforme processo nº UNEMAT-PRO-2023/04756.02.

VALOR: Permanece o mesmo do contrato 016/2023 - UNEMAT.

DA ASSINATURA: 14/05/2024.

GESTOR/MATRÍCULA: Luciano Alves Barbosa, matrícula: 136553.

FISCAL/MATRÍCULA: Theodomiro Gonçalves Serapião, matrícula nº 97051.

SUPLENTE/MATRÍCULA: Eugênio Leite de Almeida - matrícula 83896.

ELEMENTO DE DESPESA: 39 - Outros serviços de terceiros -pessoa jurídica.

DOTAÇÃO: 26201.0001.12.122.036.2006.9900.339000000.15000000.04.1

DA VIGÊNCIA: 12 (doze) meses.

ASSINAM: Prof. Dr. Alexandre Gonçalves Porto - Vice Reitor; Sr. Carlos Eduardo Pinto de Souza - Representante Legal.

Protocolo 1586164

EXTRATO DO TERMO ADITIVO Nº 001 AO CONTRATO Nº 036/2022-UNEMAT

PARTES: UNIVERSIDADE DO ESTADO DE MATO GROSSO / TARGET ENGENHARIA E CONSULTORIA LTDA, CNPJ sob o n.º 00.000.028/0001-29

DO OBJETO: Reajuste de valores consistente em restabelecer o equilíbrio econômico financeiro, o que equivale a 4,68 % do valor inicial atualizado do Contrato nº 036/2022, com fundamento no art.124, Inciso II alínea b, da Lei 14.133/21 e a prorrogação do prazo contratual por mais 12 (dose) meses com início em 04/04/2024 e término em 03/04/2025, com fundamento no art 106, da Lei 14.133/21.

DA ASSINATURA: 14/05/2024.

DO VALOR: 18.825,67 (dezoito mil oitocentos e vinte e cinco reais e sessenta e sete centavos)

FISCAL/MATRÍCULA: Walter Clayton de Oliveira, matrícula nº 28610.

SUPLENTE/MATRÍCULA: Tereza Aantonio Longo Job, matrícula nº 83497.

DOTAÇÃO ORÇAMENTÁRIA: 26201.0001.12.036.2007.9900.33900000.00.150000.04.1

ELEMENTO DE DESPESA: 39 - Outros Serviços de Terceiros.

ASSINAM: Prof. Dr. Alexandre Gonçalves Porto - Vice Reitor e Sr.

Maurício Ferraz de Paiva - Representante Legal.

Protocolo 1585837

IPEM-MT

INSTITUTO DE PESOS E MEDIDAS DE MATO GROSSO

EXTRATO DO CONTRATO Nº 004/2024/IPEM/MT

CONTRATANTE: INSTITUTO DE PESOS E MEDIDAS DE MATO GROSSO - IPEM/MT.

CONTRATA: NAKA EXPRESS GENEROS ALIMENTÍCIOS LTDA

OBJETO: Refere-se à aquisição de gêneros alimentícios (café em pó) para atender à demanda do IPEM/MT, conforme especificações e condições técnicas constantes no Edital e em seus anexos, que deriva da adesão à Ata de Registro de Preços nº 017/2023/SEPLAG, decorrente do Pregão Eletrônico nº 016/2023/SEPLAG, nas condições estabelecidas no Termo de Referência.

VIGÊNCIA: 06/05/2024 a 05/05/2025

DOTAÇÃO ORÇAMENTÁRIA: Órgão: 17302; Projeto/Atividade 2007; Fonte: 1.700.000 Elemento de Despesa: 339030; Subelemento: 06 (gêneros de alimentação)

VALOR: A CONTRATANTE pagará a CONTRATADA o valor total de R\$ 10.863,00 (Dez Mil Oitocentos e Sessenta e Três Reais).

FISCAL DO CONTRATO: Michelle Maria de Pinho Grunwald Spinelli - matrícula 91379

Fiscal Substituto: Tatyane Silva de Brito - matrícula 255311.

GESTOR: Tatiana Ribeiro Soares - matrícula 91287.

DATA DE ASSINATURA DO CONTRATO: 06/05/2024

ASSINAM: CARLOS ALBERTO LOPES RÉGIS. INSTITUTO DE PESOS E MEDIDAS DE MATO GROSSO - IPEM/MT. MÁRIO CEZAR HIDEKI NAKAYAMA - NAKA EXPRESS GENEROS ALIMENTÍCIOS LTDA

Protocolo 1585762

EXTRATO DO CONTRATO Nº 002/2024/IPEM/MT

CONTRATANTE: INSTITUTO DE PESOS E MEDIDAS DE MATO GROSSO - IPEM/MT.

CONTRATA: OI S/A

OBJETO: Prestação dos serviços de telefonia fixa comutada, na modalidade local, serviço telefônico comutado de longa distância nacional - LDN e longa distância internacional - LDI (tecnologia E1), originários de terminais fixos, nas condições estabelecidas do Termo de Referência, decorrente da ARP nº 012/2023/SEPLAG do Pregão Eletrônico nº 012/2023/SEPLAG.

VIGÊNCIA: 24/04/2024 a 23/04/2026

DOTAÇÃO ORÇAMENTÁRIA: Órgão: 17302; Projeto/Atividade: 2009;

Fonte: 1.700.000; Elemento de Despesa: 339040; Subelemento: 40

VALOR: A CONTRATANTE pagará a CONTRATADA o valor total estimado de R\$ 3.519,80 (Três Mil Quinhentos e Dezenove Reais e Oitenta Centavos) e valor total para o período de 24 meses de R\$ 84.475,20 (Oitenta e Quatro Mil Quatrocentos e Setenta e Cinco Reais e Vinte Centavos).

FISCAL DO CONTRATO: Tatyane Silva de Brito - matrícula 255311.

Fiscal Substituto: Michelle Maria de Pinho Grunwald Spinelli - matrícula 91379

GESTOR: Patrícia de Paula Dorileo - matrícula 214469

DATA DE ASSINATURA DO CONTRATO: 24/04/2024

ASSINAM: CARLOS ALBERTO LOPES RÉGIS. INSTITUTO DE PESOS E MEDIDAS DE MATO GROSSO - IPEM/MT. ROSALVO OLIVEIRA SILVA JÚNIOR - OI S/A - JUVENAL ALVES FERREIRA NETO - OI S/A

Protocolo 1585763

INTERMAT

INSTITUTO DE TERRAS DE MATO GROSSO

EXTRATO DE CONTRATO PARA AQUISIÇÃO DE TERRAS DE DOMÍNIO DO ESTADO DE MATO GROSSO 160/2024

PROCESSO: Nº. INTERMAT-PRO-2021/02458.

Partes: Instituto de Terras de Mato Grosso - INTERMAT e ROGERIO ZANETTE

O presente Contrato tem por objetivo a aquisição de: Uma área de terras com 2.268,2285 ha (Dois mil duzentos e sessenta e oito hectares vinte e dois ares e oitenta e cinco centiares), situada no município de PEIXOTO DE AZEVEDO/MT, denominada "FAZENDA COLINA - GLEBA JARINÃ, arrecadada em nome do Estado de Mato Grosso, através da Matrícula nº 10.268 - Ficha 01, Livro 2 - FOLHA 01-41 - Cartório de Registro de Imóveis da Comarca de PEIXOTO DE AZEVEDO/MT.

Valor de R\$ 1.370.238,60 (Um milhão, trezentos e setenta mil, duzentos e trinta e oito reais e sessenta centavos).

Sendo que o contratado pagará ao contratante, a prazo. Será concedido de 20% (vinte) por cento no entrada, e restante 05 x anuais, previsto no § 2º do art. 14 da Lei n.º 3.922/77 e alterações e artigo 76 da Lei Federal nº. 14.133/2021.

Assinam: pelo INTERMAT, senhor presidente, Francisco Serafim de Barros e ROGERIO ZANETTE, contratados.

Cuiabá/MT, 13 de Maio de 2024.

FRANCISCO SERAFIM DE BARROS
Presidente INTERMAT

EXTRATO DE CONTRATO PARA AQUISIÇÃO DE TERRAS DE DOMÍNIO DO ESTADO DE MATO GROSSO 161/2024

PROCESSO: Nº. INTERMAT-PRO-2022/19060

Partes: Instituto de Terras de Mato Grosso - INTERMAT e Eliza Carolina Nunes De Oliveira Padilha E Esposo

O presente Contrato tem por objetivo a aquisição de: Uma área de terras com 2,7627 (dois hectares setenta e seis ares e vinte e sete centiares), situada no município de CUIABÁ/MT, denominada PROJETO DE ASSENTAMENTO CITUARÃO VERDE - PEDRA 90 - LOTE 05, arrecadada em nome do Estado de Mato Grosso, através da Matrícula nº 100.053 - Cartório 5º Ofício de Cuiabá/MT

Valor de R\$ 1.246,95 (um mil duzentos e quarenta e seis reais e noventa e cinco centavos). Sendo que o contratado pagará ao contratante, a vista. Será concedido o desconto de 20% (vinte) por cento no pagamento à vista, previsto no § 2º do art. 14 da Lei n.º 3.922/77 e alterações e artigo 76 da Lei Federal nº. 14.133/2021

Assinam: pelo INTERMAT, senhor presidente, Francisco Serafim de Barros e Eliza Carolina Nunes De Oliveira Padilha E Esposo, contratados.

Cuiabá/MT, 13 de Maio de 2024.

FRANCISCO SERAFIM DE BARROS
Presidente INTERMAT

EXTRATO DE CONTRATO PARA AQUISIÇÃO DE TERRAS DE DOMÍNIO DO ESTADO DE MATO GROSSO 162/2024**PROCESSO:** Nº. INTERMAT-PRO-2022/05838**Partes:** Instituto de Terras de Mato Grosso - INTERMAT e Ricardo Ferreira de Andrade**251,0719** (Duzentos e cinquenta e um hectares, sete ares e dezenove centiares), situada no município de **CUIABÁ/MT**, denominada "**RANCHO AJ**", arrecadada em nome do Estado de Mato Grosso, através da **Matrícula nº 119.219-Folha 01, Livro 2 - 5º Serviço Notarial de Registro de Imóveis da Comarca de Cuiabá/MT**.Valor de **R\$ 113.321,80 (Cento e treze mil trezentos e vinte e um reais e oitenta centavos)**. Sendo que o contratado pagará ao contratante, a vista. Será concedido o desconto de 20% (vinte) por cento no pagamento à vista, previsto no § 2º do art. 14 da Lei n.º 3.922/77 e alterações e artigo 76 da Lei Federal nº. 14.133/2021

Assinam: pelo INTERMAT, senhor presidente, Francisco Serafim de Barros e Ricardo Ferreira de Andrade, Contratado.

Cuiabá/MT, 13 de Maio de 2024.

FRANCISCO SERAFIM DE BARROS
Presidente INTERMAT**Protocolo 1585809****EXTRATO DE CONTRATO PARA AQUISIÇÃO DE TERRAS DE DOMÍNIO DO ESTADO DE MATO GROSSO 163/2024****PROCESSO:** Nº. INTERMAT-PRO-2022/16179**Partes:** Instituto de Terras de Mato Grosso - INTERMAT e José Antonio Oliveira Alves**O presente** Contrato tem por objetivo a aquisição de: Uma área de terras com **2,3854** (Dois hectares trinta e oito ares e cinquenta e quatro centiares), situada no município de **CUIABÁ/MT**, denominada "**LOTE 08 - ASS. CINTURÃO VERDE - PEDRA 90**" em **CUIABÁ/MT**, arrecadada em nome do Estado de Mato Grosso, através da Matrícula nº 100.053 - 5º Serviço Notarial e Registro de Imóveis da 2ª Circunscrição Imobiliária comarca de Cuiabá-MT.Valor de **R\$ 1.076,66 (Um mil e setenta e seis reais e sessenta e seis centavos)**. Sendo que o contratado pagará ao contratante, a vista. Será concedido o desconto de 20% (vinte) por cento no pagamento à vista, previsto no § 2º do art. 14 da Lei n.º 3.922/77 e alterações e artigo 76 da Lei Federal nº. 14.133/2021

Assinam: pelo INTERMAT, senhor presidente, Francisco Serafim de Barros e José Antonio Oliveira Alves, contratado.

Cuiabá/MT, 14 de Maio de 2024.

FRANCISCO SERAFIM DE BARROS
Presidente INTERMAT**Protocolo 1585883****EXTRATO DE CONTRATO PARA AQUISIÇÃO DE TERRAS DE DOMÍNIO DO ESTADO DE MATO GROSSO 164/2024****PROCESSO:** Nº. INTERMAT-PRO-2022/16756.**Partes:** Instituto de Terras de Mato Grosso - INTERMAT e Ronnice de Almeida e esposa**O presente** Contrato tem por objetivo a aquisição de: Uma área de terras com **26,4994** (Vinte e seis hectares quarenta e nove ares e noventa e quatro centiares), situada no município de **SANTO ANTONIO DE LEVERGERA/MT**, denominada "**ASSENTAMENTO - PE RESISTÊNCIA - LOTE 04**" - **SANTO ANTONIO DE LEVERGER/MT**, arrecadada em nome do Estado de Mato Grosso, através da Matrícula nº 7902 - Livro 2 - Cartório do 1º Registro de Imóveis, Títulos e Documentos da Comarca Santo Antonio de Leverger/MT.Valor de **R\$ 11.284,53 (onze mil duzentos e oitenta e quatro reais e cinquenta e três centavos)**. Sendo que o contratado pagará ao contratante, a prazo. Será concedido de 20% (vinte) por cento no entrada, e restante 05 x anuais, previsto no § 2º do art. 14 da Lei n.º 3.922/77 e alterações e artigo 76 da Lei Federal nº. 14.133/2021.

Assinam: pelo INTERMAT, senhor presidente, Francisco Serafim de Barros e Ronnice de Almeida e Esposa, contratados.

Cuiabá/MT, 14 de Maio de 2024.

FRANCISCO SERAFIM DE BARROS
Presidente INTERMAT**EXTRATO DE CONTRATO PARA AQUISIÇÃO DE TERRAS DE DOMÍNIO DO ESTADO DE MATO GROSSO 165/2024****PROCESSO:** Nº. INTERMAT-PRO-2022/16787.**Partes:** Instituto de Terras de Mato Grosso - INTERMAT e Ronnice de Almeida e Esposa**O presente** Contrato tem por objetivo a aquisição de: Uma área de terras com **23,9571** (Vinte e três hectares noventa e cinco ares e setenta e um centiares), situada no município de **SANTO ANTONIO DE LEVERGERA/MT**, denominada "**ASSENTAMENTO - PE RESISTÊNCIA - LOTE 05**" - **SANTO ANTONIO DE LEVERGER/MT**, arrecadada em nome do Estado de Mato Grosso, através da Matrícula nº 7902 - Livro 2 - Cartório do 1º Registro de Imóveis, Títulos e Documentos da Comarca Santo Antonio de Leverger/MT.Valor de **R\$ 10.201,91 (dez mil duzentos e um reais e noventa e um centavos)**. Sendo que o contratado pagará ao contratante, a prazo. Será concedido de 20% (vinte) por cento no entrada, e restante 05 x anuais, previsto no § 2º do art. 14 da Lei n.º 3.922/77 e alterações e artigo 76 da Lei Federal nº. 14.133/2021.

Assinam: pelo INTERMAT, senhor presidente, Francisco Serafim de Barros e Ronnice de Almeida e esposa, contratados.

Cuiabá/MT, 14 de Maio de 2024.

FRANCISCO SERAFIM DE BARROS
Presidente INTERMAT**Protocolo 1586123****AVISO DE PRORROGAÇÃO E INCLUSÃO DO 1º TERMO DE RETIFICAÇÃO
PREGÃO ELETRÔNICO Nº 001/2024/INTERMAT
PROCESSO Nº 0013177/2023/INTERMAT
(INTERMAT-PRO-2023/013177)**

O Instituto de Terras de Mato Grosso vem a público informar que o Pregão Eletrônico nº. 001/2024/INTERMAT, marcado para ser realizado no dia 17/05/2024 às 09h15min - Horário Local (Cuiabá-MT), cujo objeto é o contratação do serviço de georreferenciamento de imóveis rurais para a identificação dos limites de projetos de assentamentos rurais e glebas e de suas parcelas internas, do perímetro externo de distritos urbanos, e perímetros de imóveis rurais incidentes em terras devolutas ou de interesse para o Estado, conforme condições, quantidades e exigências estabelecidas neste Edital e seus anexos, foi PRORROGADO para o dia 29/05/2024, às 09:15hs - Horário local (Cuiabá/MT), e que houve a inclusão do 1º Termo de Retificação.

LANÇAMENTO E ENVIO DA(S) PROPOSTA(S) NO SIAG PRORROGADO PARA ATÉ: 29/05/2024, às 09h00min - Horário local (Cuiabá/MT). ABERTURA DAS PROPOSTAS E INÍCIO DA SESSÃO: no dia 29/05/2024 às 09h15min - Horário local (Cuiabá/MT), através do endereço: <http://aquisicoes.seplag.mt.gov.br>

EDITAL E ADENDOS DISPONIBILIZADOS NO: Portal de Aquisições: <http://aquisicoes.seplag.mt.gov.br> - dúvidas pelo Sistema SIAG - tel. 0XX-65-99214-5804 ou (65) 99281-4313.

Cuiabá-MT, 14 de maio de 2024.

FRANCISCO SERAFIM DE BARROS
Presidente do INTERMAT**Protocolo 1586176****PORTARIA Nº 76/INTERMAT**

O Presidente do Instituto de Terras de Mato Grosso - INTERMAT, no uso das atribuições que lhe conferem os itens I e VI do artigo 5º do Decreto nº 1.546 de 26 de maio de 1.992, que aprova o Regulamento deste Órgão: Considerando a faculdade prevista nos artigos 27 e 28, item I e II mais os parágrafos 1º e 2º da Lei nº 6.383 de 07 de dezembro de 1.976; Considerando os pressupostos contidos nos artigos 5º e 6º da Lei nº 3.922, de 20 de setembro de 1.977; Considerando orientações materializadas nos artigos 3º, 6º e 7º do Decreto Estadual nº 1.260, de 14 de fevereiro de 1.978; Considerando afinal o contido nos autos do **INTERMAT-PRO-2023/11662**.

I - Arrecadar como devoluta incorporando-a ao patrimônio do Estado de Mato Grosso a área de 2.437,3432 hectares, situada no município de PARANATINGA, denominada "FAZENDA VITÓRIA III". Perímetro: 21.344,06metros.

DESCRIÇÃO DO PERÍMETRO: O perímetro do imóvel descrito abaixo:

Inicia-se a descrição deste perímetro no vértice **DKD-M-1434**, de coordenadas **N 8.392.794,120m** e **E 211.397.430m**, situado na divisa da Fazenda Barra do Azul, propriedade de Peter Ferter, Matrícula 14810; deste segue confrontando com a mesma propriedade com azimute de : 177°51'39" e distancia 3.407,08m até o vértice **CMO-M-0899**, de coordenadas **N 8.389.389,410m** e **E 211.524.610m**, situado na divisa da Fazenda Vitória IV, Ocupação de Janaina Rufino dos Santos, RG 10092315 MT, CPF 159.367.558-51; deste segue confinando com a mesma Fazenda com azimute de 249°18'09" e distancia 7.115,01m até o vértice **AFN-M-0304**, de coordenadas **N 8.386.874,710m** e **E 204.868.810m**, situado na divisa da Fazenda Futurista; deste segue confrontando com a mesma Fazenda, propriedade de Giongo Imoveis S.A., Matrícula 1218, com azimute de 357°32'27" e distancia de 3.802,20m até o vértice **CMO-M-0891**, de coordenadas **N 8.390.673,406m** e **E 204.705.663m**, situado na divisa da Fazenda Vitória II, ocupação de Victoria Campos Giongo, RG FP633328 MT, CPF 068.157.441-08; deste segue confrontando com a mesma, com azimute de 72°24'57" e distancia de 7.019,77m até o vértice **DKD-M-1434**, ponto inicial da descrição deste perímetro. Todos os vértices foram apurados pela Base **CMO-B-200**, de coordenadas **E 207.106.826m** e **N 8.396.638,135m**. Todos os vértices foram apurados pela Base **CMO-B-200**, de coordenadas **E 207.106.826m** e **N 8.396.638,135m** obtidas pelo transporte das bases de Cuiabá (CUI) e Barra do Garças(MTBA) e as coordenadas aqui descritas estão georreferenciadas ao Sistema Geodésico Brasileiro, e encontram-se representadas no Sistema UTM, referenciadas ao Meridiano Central 51° WGr., tendo como Sistema Geodésico de Referência o SIRGAS2000, época 2000,4. Todos os azimutes, distâncias, área e perímetro foram calculados no plano de projeção UTM.

II- Determinar a Assessoria Jurídica deste Órgão medidas subsequentes, com vista a matrícula em nome do Estado de Grosso, junto ao Cartório de Registro de Imóveis competente, em obediência ao contido nos artigos 167, item I, e 169 da Lei 6.015 de 31 de dezembro de 1.973, artigo 1.245, do Código Civil Brasileiro.

III- Esta Portaria entrará em vigor na data de sua publicação, revogadas as disposições em contrário.

Instituto de Terras de Mato Grosso - INTERMAT, em Cuiabá/MT, 15 de maio de 2024.

FRANCISCO SERAFIM DE BARROS
PRESIDENTE DO INTERMAT

Protocolo 1585801

PORTARIA Nº 77/INTERMAT

O Presidente do Instituto de Terras de Mato Grosso - INTERMAT, no uso das atribuições que lhe conferem os itens I e VI do artigo 5º do Decreto nº 1.546 de 26 de maio de 1.992, que aprova o Regulamento deste Órgão: Considerando a faculdade prevista nos artigos 27 e 28, item I e II mais os parágrafos 1º e 2º da Lei nº 6.383 de 07 de dezembro de 1.976;

Considerando os pressupostos contidos nos artigos 5º e 6º da Lei nº 3.922, de 20 de setembro de 1.977; Considerando orientações materializadas nos artigos 3º, 6º e 7º do Decreto Estadual nº 1.260, de 14 de fevereiro de 1.978; Considerando afinal o contido nos autos do **INTERMAT-PRO-2023/13146**.

I - Arrecadar como devoluta incorporando-a ao patrimônio do Estado de Mato Grosso a área de **2.032,3686 hectares**, situada no município de **PARANATINGA**, denominada "**FAZENDA VITÓRIA IV**".

Perímetro: **28.930,34**metros.

DESCRIÇÃO DO PERÍMETRO: O perímetro do imóvel descrito abaixo:

Inicia-se a descrição deste perímetro no vértice **CMO-M-0900**, de coordenadas **N 8.389.389,265m** e **E 211.524.697m**, situado na divisa da Fazenda Barra do Azul, propriedade de Peter Ferter e outros, Matrícula 14810; deste segue confrontando com a mesma propriedade, com os seguintes azimutes e distancias 177°51'34" e de 793,43 m até o vértice **DKD-M-1435**, de coordenadas **N 8.388.596,392m** e **E 211.554,333m**; 178°13'15" e de 967,51 m até o vértice **AFN-M-0302**, de coordenadas **N 8.387.629,345m** e **E 211.584,373m**; 174°10'57" e de 472,25 m até o vértice **AFN-P-0272**, de coordenadas **N 8.387.159,530m** e **E 211.632,240m**, situada na margem esquerda do Rio Culuene; deste segue pela margem esquerda do mesmo Rio, à montante, com os seguintes azimutes e distancias: 258°56'33" e de 15,49 m até o vértice **CMO-V-0258**, de coordenadas **N 8.387.156,559m** e **E 211.617,037m**; 326°09'48" e de 85,77 m até o vértice **CMO-V-0259**, de coordenadas **N 8.387.227,799m** e **E 211.569,280m**; 310°25'03" e de 94,06 m até o vértice **CMO-P-6817**, de coordenadas **N 8.387.288,784m** e **E 211.497,667m**; 268°28'32" e de 145,03 m até o vértice **CMO-V-0261**, de coordenadas **N**

8.387.284,926m e **E 211.352,692m**; 223°02'13" e de 44,28 m até o vértice **CMO-P-6818**, de coordenadas **N 8.387.252,561m** e **E 211.322,472m**; 144°01'48" e de 90,39 m até o vértice **CMO-V-0263**, de coordenadas **N 8.387.179,410m** e **E 211.375,561m**; 84°51'25" e de 74,96 m até o vértice **CMO-V-0264**, de coordenadas **N 8.387.186,130m** e **E 211.450,224m**; 132°11'32" e de 56,31 m até o vértice **CMO-P-6819**, de coordenadas **N 8.387.148,311m** e **E 211.491,944m**; 226°48'27" e de 35,08 m até o vértice **CMO-V-0265**, de coordenadas **N 8.387.124,299m** e **E 211.466,367m**; 283°25'36" e de 86,39 m até o vértice **CMO-V-0266**, de coordenadas **N 8.387.144,360m** e **E 211.382,334m**; 248°37'38" e de 111,61 m até o vértice **CMO-V-0267**, de coordenadas **N 8.387.103,685m** e **E 211.278,398m**; 217°09'14" e de 76,01 m até o vértice **CMO-V-0268**, de coordenadas **N 8.387.043,106m** e **E 211.232,493m**; 245°11'50" e de 76,33 m até o vértice **CMO-V-0269**, de coordenadas **N 8.387.011,085m** e **E 211.163,202m**; 284°20'04" e de 32,68 m até o vértice **CMO-P-6821**, de coordenadas **N 8.387.019,176m** e **E 211.131,539m**; 326°16'52" e de 50,62 m até o vértice **CMO-V-0270**, de coordenadas **N 8.387.061,280m** e **E 211.103,439m**; 75°12'14" e de 77,94 m até o vértice **CMO-V-0271**, de coordenadas **N 8.387.081,184m** e **E 211.178,793m**; 61°46'53" e de 53,08 m até o vértice **CMO-V-0272**, de coordenadas **N 8.387.106,282m** e **E 211.225,564m**; 28°03'36" e de 75,89 m até o vértice **CMO-P-6822**, de coordenadas **N 8.387.173,253m** e **E 211.261,263m**; 10°41'21" e de 58,44 m até o vértice **CMO-V-0273**, de coordenadas **N 8.387.230,677m** e **E 211.272,102m**; 299°39'30" e de 36,21 m até o vértice **CMO-V-0274**, de coordenadas **N 8.387.248,594m** e **E 211.240,637m**; 273°15'19" e de 41,68 m até o vértice **CMO-V-0275**, de coordenadas **N 8.387.250,961m** e **E 211.199,022m**; 260°12'30" e de 60,34 m até o vértice **CMO-V-0276**, de coordenadas **N 8.387.240,700m** e **E 211.139,565m**; 285°11'34" e de 111,51 m até o vértice **CMO-P-6823**, de coordenadas **N 8.387.269,922m** e **E 211.031,957m**; 348°04'26" e de 96,57 m até o vértice **CMO-V-0277**, de coordenadas **N 8.387.364,411m** e **E 211.012,000m**; 345°32'42" e de 70,30 m até o vértice **CMO-P-6824**, de coordenadas **N 8.387.432,485m** e **E 210.994,452m**; 264°21'46" e de 107,74 m até o vértice **CMO-V-0278**, de coordenadas **N 8.387.421,902m** e **E 210.887,233m**; 225°43'58" e de 114,38 m até o vértice **CMO-P-6825**, de coordenadas **N 8.387.342,062m** e **E 210.805,324m**; 147°24'56" e de 60,98 m até o vértice **CMO-V-0279**, de coordenadas **N 8.387.290,684m** e **E 210.838,162m**; 190°09'43" e de 85,06 m até o vértice **CMO-V-0280**, de coordenadas **N 8.387.206,960m** e **E 210.823,155m**; 150°56'17" e de 69,96 m até o vértice **CMO-P-6826**, de coordenadas **N 8.387.145,811m** e **E 210.857,137m**; 213°59'39" e de 27,23 m até o vértice **CMO-V-0281**, de coordenadas **N 8.387.123,237m** e **E 210.841,914m**; 302°10'28" e de 79,79 m até o vértice **CMO-V-0282**, de coordenadas **N 8.387.165,723m** e **E 210.774,380m**; 303°07'23" e de 126,60 m até o vértice **CMO-P-6828**, de coordenadas **N 8.387.234,900m** e **E 210.668,356m**; 159°03'51" e de 77,48 m até o vértice **CMO-P-6827**, de coordenadas **N 8.387.162,536m** e **E 210.696,041m**; 206°45'16" e de 51,01 m até o vértice **CMO-V-0284**, de coordenadas **N 8.387.116,989m** e **E 210.673,079m**; 168°40'52" e de 89,21 m até o vértice **CMO-V-0285**, de coordenadas **N 8.387.029,516m** e **E 210.690,588m**; 273°22'16" e de 75,64 m até o vértice **CMO-P-6829**, de coordenadas **N 8.387.033,964m** e **E 210.615,076m**; 10°54'31" e de 121,46 m até o vértice **CMO-V-0287**, de coordenadas **N 8.387.153,227m** e **E 210.638,061m**; 348°40'52" e de 121,07 m até o vértice **CMO-V-0288**, de coordenadas **N 8.387.271,940m** e **E 210.614,299m**; 275°23'07" e de 228,90 m até o vértice **CMO-P-6830**, de coordenadas **N 8.387.293,423m** e **E 210.386,407m**; 259°02'36" e de 140,42 m até o vértice **CMO-V-0289**, de coordenadas **N 8.387.266,733m** e **E 210.248,544m**; 266°13'15" e de 151,66 m até o vértice **CMO-V-0290**, de coordenadas **N 8.387.256,737m** e **E 210.097,217m**; 250°18'05" e de 102,16 m até o vértice **CMO-P-6831**, de coordenadas **N 8.387.222,303m** e **E 210.001,039m**; 213°30'10" e de 261,02 m até o vértice **CMO-P-6832**, de coordenadas **N 8.387.004,653m** e **E 209.856,964m**; 263°07'55" e de 87,35 m até o vértice **CMO-V-0291**, de coordenadas **N 8.386.994,207m** e **E 209.770,237m**; 248°50'05" e de 214,58 m até o vértice **CMO-V-0292**, de coordenadas **N 8.386.916,732m** e **E 209.570,136m**; 269°18'36" e de 103,81 m até o vértice **CMO-V-0293**, de coordenadas **N 8.386.915,482m** e **E 209.466,334m**; 265°52'24" e de 71,76 m até o vértice **CMO-P-6833**, de coordenadas **N 8.386.910,318m** e **E 209.394,759m**; 208°17'38" e de 12,58 m até o vértice **CMO-V-0294**, de coordenadas **N 8.386.899,237m** e **E 209.388,794m**; 241°41'04" e de 183,39 m até o vértice **CMO-V-0295**, de coordenadas **N 8.386.812,252m** e **E 209.227,350m**; 148°32'58" e de 52,73 m até o vértice **CMO-V-0296**, de coordenadas **N 8.386.767,266m** e **E 209.254,864m**; 196°20'05" e de 29,24 m até o vértice **CMO-P-6834**, de coordenadas **N 8.386.739,205m** e **E 209.246,640m**; 267°16'33" e de 66,89 m até o vértice **CMO-V-0297**, de coordenadas **N 8.386.736,026m** e **E 209.179,826m**; 257°28'52" e de 126,83 m até o vértice **CMO-V-0298**, de coordenadas **N 8.386.708,535m** e **E 209.056,014m**; 207°41'39" e de 49,36 m até o vértice **CMO-P-6835**, de coordenadas **N 8.386.664,830m** e **E 209.033,074m**; 199°27'23" e de 66,30 m até o vértice **CMO-V-0299**, de

coordenadas N 8.386.602,318m e E 209.010,991m; 144°19'53" e de 35,10 m até o vértice **CMO-P-6836**, de coordenadas N 8.386.573,805m e E 209.031,456m; 110°29'25" e de 75,62 m até o vértice **CMO-V-0300**, de coordenadas N 8.386.547,336m e E 209.102,287m; 189°51'40" e de 72,22 m até o vértice **CMO-P-6837**, de coordenadas N 8.386.476,185m e E 209.089,919m; 207°52'12" e de 53,80 m até o vértice **CMO-V-0301**, de coordenadas N 8.386.428,623m e E 209.064,768m; 235°56'26" e de 290,85 m até o vértice **CMO-P-6838**, de coordenadas N 8.386.265,731m e E 208.823,810m; 210°47'27" e de 72,95 m até o vértice **CMO-V-0302**, de coordenadas N 8.386.203,060m e E 208.786,464m; 170°13'49" e de 235,85 m até o vértice **CMO-V-0303**, de coordenadas N 8.385.970,634m e E 208.826,484m; 188°35'34" e de 54,34 m até o vértice **CMO-P-6839**, de coordenadas N 8.385.916,903m e E 208.818,365m; 225°36'27" e de 178,29 m até o vértice **CMO-P-6840**, de coordenadas N 8.385.792,174m e E 208.690,962m; 13°09'25" e de 131,13 m até o vértice **CMO-P-6841**, de coordenadas N 8.385.919,863m e E 208.720,810m; 313°18'55" e de 26,65 m até o vértice **CMO-V-0304**, de coordenadas N 8.385.938,144m e E 208.701,421m; 259°55'39" e de 114,32 m até o vértice **CMO-V-0305**, de coordenadas N 8.385.918,150m e E 208.588,864m; 216°24'28" e de 73,97 m até o vértice **CMO-V-0306**, de coordenadas N 8.385.858,621m e E 208.544,963m; 248°12'52" e de 80,81 m até o vértice **CMO-V-0307**, de coordenadas N 8.385.828,630m e E 208.469,925m; 199°48'01" e de 67,58 m até o vértice **CMO-P-6842**, de coordenadas N 8.385.765,046m e E 208.447,033m; 137°35'53" e de 54,35 m até o vértice **CMO-V-0308**, de coordenadas N 8.385.724,913m e E 208.483,682m; 187°46'11" e de 27,75 m até o vértice **CMO-V-0309**, de coordenadas N 8.385.697,422m e E 208.479,931m; 246°07'52" e de 95,73 m até o vértice **CMO-V-0310**, de coordenadas N 8.385.658,684m e E 208.392,386m; 208°02'08" e de 72,53 m até o vértice **CMO-P-6843**, de coordenadas N 8.385.594,668m e E 208.358,297m; 248°51'33" e de 24,13 m até o vértice **CMO-V-0311**, de coordenadas N 8.385.585,966m e E 208.335,793m; 296°58'35" e de 74,38 m até o vértice **CMO-V-0312**, de coordenadas N 8.385.619,705m e E 208.269,509m; 251°06'00" e de 55,81 m até o vértice **CMO-P-6844**, de coordenadas N 8.385.601,628m e E 208.216,710m; 200°31'34" e de 63,42 m até o vértice **CMO-V-0313**, de coordenadas N 8.385.542,230m e E 208.194,471m; 143°49'11" e de 80,50 m até o vértice **CMO-V-0314**, de coordenadas N 8.385.477,250m e E 208.241,995m; 216°55'36" e de 41,30 m até o vértice **CMO-P-6845**, de coordenadas N 8.385.444,237m e E 208.217,184m; 308°17'52" e de 51,25 m até o vértice **CMO-V-0315**, de coordenadas N 8.385.476,000m e E 208.176,962m; 296°32'46" e de 50,33 m até o vértice **CMO-V-0316**, de coordenadas N 8.385.498,493m e E 208.131,939m; 260°56'59" e de 87,38 m até o vértice **CMO-V-0317**, de coordenadas N 8.385.484,748m e E 208.045,646m; 217°05'19" e de 34,35 m até o vértice **CMO-P-6846**, de coordenadas N 8.385.457,348m e E 208.024,932m; 128°56'02" e de 79,69 m até o vértice **CMO-V-0318**, de coordenadas N 8.385.407,272m e E 208.086,917m; 90°00'00" e de 36,27 m até o vértice **CMO-V-0319**, de coordenadas N 8.385.407,272m e E 208.123,185m; 138°28'48" e de 43,39 m até o vértice **CMO-V-0320**, de coordenadas N 8.385.374,783m e E 208.151,949m; 220°37'28" e de 46,10 m até o vértice **CMO-V-0321**, de coordenadas N 8.385.339,794m e E 208.121,934m; 257°56'47" e de 19,99 m até o vértice **CMO-P-6847**, de coordenadas N 8.385.335,620m e E 208.102,387m; 283°51'04" e de 100,95 m até o vértice **CMO-V-0322**, de coordenadas N 8.385.359,787m e E 208.004,375m; 211°08'41" e de 79,66 m até o vértice **CMO-P-6848**, de coordenadas N 8.385.291,606m e E 207.963,173m; 157°47'54" e de 59,52 m até o vértice **CMO-V-0323**, de coordenadas N 8.385.236,503m e E 207.985,662m; 187°20'23" e de 33,21 m até o vértice **CMO-P-6849**, de coordenadas N 8.385.203,570m e E 207.981,420m; 213°34'11" e de 204,93 m até o vértice **CMO-V-0324**, de coordenadas N 8.385.032,817m e E 207.868,102m; 186°39'16" e de 70,68 m até o vértice **CMO-P-6850**, de coordenadas N 8.384.962,610m e E 207.859,911m; 115°28'26" e de 61,69 m até o vértice **CMO-V-0325**, de coordenadas N 8.384.936,078m e E 207.915,602m; 56°04'16" e de 84,81 m até o vértice **CMO-P-6851**, de coordenadas N 8.384.983,418m e E 207.985,975m; 110°09'53" e de 24,95 m até o vértice **CMO-V-0326**, de coordenadas N 8.384.974,816m e E 208.009,399m; 194°16'31" e de 152,15 m até o vértice **CMO-V-0327**, de coordenadas N 8.384.827,362m e E 207.971,881m; 172°17'17" e de 91,10 m até o vértice **CMO-P-6852**, de coordenadas N 8.384.737,085m e E 207.984,106m; 109°55'14" e de 76,12 m até o vértice **CMO-V-0328**, de coordenadas N 8.384.711,149m e E 208.055,673m; 157°36'12" e de 45,95 m até o vértice **CMO-V-0329**, de coordenadas N 8.384.668,662m e E 208.073,182m; 122°40'14" e de 99,54 m até o vértice **CMO-V-0330**, de coordenadas N 8.384.614,929m e E 208.156,974m; 204°10'47" e de 19,79 m até o vértice **CMO-P-6853**, de coordenadas N 8.384.596,880m e E 208.148,870m; 246°45'33" e de 52,43 m até o vértice **CMO-V-0331**, de coordenadas N 8.384.576,192m e E 208.100,696m; 337°27'45" e de 55,47 m até o vértice **CMO-V-0332**, de coordenadas N 8.384.627,426m e E 208.079,435m; 271°20'21" e de 57,85 m até o vértice **CMO-P-6854**, de

coordenadas N 8.384.628,778m e E 208.021,597m; 187°34'19" e de 150,73 m até o vértice **CMO-V-0333**, de coordenadas N 8.384.479,359m e E 208.001,735m; 233°22'00" e de 67,01 m até o vértice **CMO-V-0334**, de coordenadas N 8.384.439,372m e E 207.947,958m; 190°53'40" e de 99,26 m até o vértice **CMO-V-0335**, de coordenadas N 8.384.341,902m e E 207.929,198m; 185°27'22" e de 84,87 m até o vértice **CMO-P-6855**, de coordenadas N 8.384.257,414m e E 207.921,128m; 245°07'44" e de 112,58 m até o vértice **CMO-V-0336**, de coordenadas N 8.384.210,064m e E 207.818,986m; 277°31'03" e de 66,86 m até o vértice **CMO-V-0337**, de coordenadas N 8.384.218,811m e E 207.752,702m; 231°36'19" e de 88,81 m até o vértice **CMO-P-6856**, de coordenadas N 8.384.163,654m e E 207.683,098m; 171°35'46" e de 65,51 m até o vértice **CMO-V-0338**, de coordenadas N 8.384.098,849m e E 207.692,672m; 220°37'26" e de 34,57 m até o vértice **CMO-V-0339**, de coordenadas N 8.384.072,607m e E 207.670,161m; 303°40'07" e de 72,13 m até o vértice **CMO-V-0340**, de coordenadas N 8.384.112,595m e E 207.610,130m; 253°53'56" e de 58,58 m até o vértice **CMO-V-0341**, de coordenadas N 8.384.096,350m e E 207.553,852m; 187°15'20" e de 53,03 m até o vértice **CMO-P-6857**, de coordenadas N 8.384.043,749m e E 207.547,155m; 118°02'18" e de 74,18 m até o vértice **CMO-V-0342**, de coordenadas N 8.384.008,878m e E 207.612,632m; 160°34'25" e de 65,93 m até o vértice **CMO-P-6858**, de coordenadas N 8.383.946,704m e E 207.634,559m; 183°14'09" e de 100,44 m até o vértice **CMO-V-0343**, de coordenadas N 8.383.846,429m e E 207.628,890m; 221°19'34" e de 108,84 m até o vértice **CMO-P-6859**, de coordenadas N 8.383.764,692m e E 207.557,016m; 244°47'31" e de 90,90 m até o vértice **CMO-V-0344**, de coordenadas N 8.383.725,976m e E 207.474,770m; 313°17'31" e de 60,14 m até o vértice **CMO-V-0345**, de coordenadas N 8.383.767,213m e E 207.430,998m; 289°22'30" e de 142,92 m até o vértice **CMO-P-6860**, de coordenadas N 8.383.814,628m e E 207.296,169m; 215°08'28" e de 106,88 m até o vértice **CMO-V-0346**, de coordenadas N 8.383.727,226m e E 207.234,648m; 168°05'06" e de 107,70 m até o vértice **CMO-V-0347**, de coordenadas N 8.383.621,849m e E 207.256,883m; 231°40'03" e de 139,24 m até o vértice **CMO-P-6861**, de coordenadas N 8.383.535,488m e E 207.147,658m; 187°51'09" e de 169,64 m até o vértice **CMO-V-0348**, de coordenadas N 8.383.367,439m e E 207.124,481m; 203°41'51" e de 70,16 m até o vértice **CMO-P-6862**, de coordenadas N 8.383.303,192m e E 207.096,282m; 292°20'52" e de 54,64 m até o vértice **CMO-V-0349**, de coordenadas N 8.383.323,968m e E 207.045,745m; 235°19'37" e de 100,62 m até o vértice **CMO-V-0350**, de coordenadas N 8.383.266,726m e E 206.962,994m; 216°59'47" e de 152,90 m até o vértice **CMO-P-6863**, de coordenadas N 8.383.144,607m e E 206.870,983m; 177°31'49" e de 67,16 m até o vértice **CMO-V-0177**, de coordenadas N 8.383.077,509m e E 206.873,877m; 145°40'03" e de 72,14 m até o vértice **CMO-P-6864**, de coordenadas N 8.383.017,935m e E 206.914,565m; 232°46'28" e de 31,21 m até o vértice **CMO-V-0178**, de coordenadas N 8.382.999,053m e E 206.889,712m; 292°17'22" e de 67,08 m até o vértice **CMO-V-0179**, de coordenadas N 8.383.024,494m e E 206.827,648m; 248°41'53" e de 70,03 m até o vértice **CMO-V-0180**, de coordenadas N 8.382.999,053m e E 206.762,402m; 199°29'29" e de 138,31 m até o vértice **CMO-V-0181**, de coordenadas N 8.382.868,668m e E 206.716,252m; 126°29'44" e de 51,32 m até o vértice **CMO-P-6865**, de coordenadas N 8.382.838,146m e E 206.757,507m; 104°43'32" e de 67,59 m até o vértice **CMO-V-0182**, de coordenadas N 8.382.820,966m e E 206.822,874m; 217°24'03" e de 140,21 m até o vértice **CMO-P-6866**, de coordenadas N 8.382.709,580m e E 206.737,710m; 265°21'39" e de 187,71 m até o vértice **CMO-P-6867**, de coordenadas N 8.382.694,398m e E 206.550,610m; 330°12'04" e de 120,00 m até o vértice **CMO-P-6868**, de coordenadas N 8.382.798,531m e E 206.490,975m; 257°24'50" e de 167,03 m até o vértice **CMO-V-0183**, de coordenadas N 8.382.762,134m e E 206.327,958m; 237°58'07" e de 145,12 m até o vértice **CMO-V-0184**, de coordenadas N 8.382.685,163m e E 206.204,929m; 218°40'44" e de 149,52 m até o vértice **CMO-P-6869**, de coordenadas N 8.382.568,437m e E 206.111,484m; 121°54'26" e de 110,08 m até o vértice **CMO-V-0185**, de coordenadas N 8.382.510,256m e E 206.204,929m; 206°05'39" e de 28,56 m até o vértice **CMO-P-6870**, de coordenadas N 8.382.484,605m e E 206.192,366m; 307°29'49" e de 130,49 m até o vértice **CMO-P-6871**, de coordenadas N 8.382.564,039m e E 206.088,834m; 268°25'46" e de 47,83 m até o vértice **CMO-V-0186**, de coordenadas N 8.382.562,728m e E 206.041,017m; 214°00'19" e de 59,93 m até o vértice **CMO-V-0187**, de coordenadas N 8.382.513,047m e E 206.007,500m; 142°34'19" e de 136,16 m até o vértice **CMO-V-0188**, de coordenadas N 8.382.404,923m e E 206.090,251m; 216°30'10" e de 45,04 m até o vértice **CMO-P-6872**, de coordenadas N 8.382.368,722m e E 206.063,461m; 269°18'11" e de 30,50 m até o vértice **CMO-V-0189**, de coordenadas N 8.382.368,351m e E 206.032,962m; 336°47'02" e de 60,56 m até o vértice **CMO-V-0190**, de coordenadas N 8.382.424,003m e E 206.009,091m; 287°28'17" e de 39,75 m até o vértice **CMO-P-6873**, de coordenadas N 8.382.435,938m e E 205.971,172m; 218°56'30" e de 46,01 m até o vértice **CMO-V-0191**, de

coordenadas **N 8.382.400,152m** e **E 205.942,254m**; 194°02'50" e de 85,23 m até o vértice **CMO-V-0192**, de coordenadas **N 8.382.317,469m** e **E 205.921,566m**; 246°06'28" e de 75,24 m até o vértice **CMO-V-0193**, de coordenadas **N 8.382.287,258m** e **E 205.853,137m**; 220°03'49" e de 147,93 m até o vértice **CMO-P-6874**, de coordenadas **N 8.382.174,040m** e **E 205.757,921m**; 172°42'22" e de 132,78 m até o vértice **CMO-P-6875**, de coordenadas **N 8.382.042,338m** e **E 205.774,778m**; 312°29'15" e de 122,49 m até o vértice **CMO-V-0194**, de coordenadas **N 8.382.125,071m** e **E 205.684,451m**; 243°04'46" e de 108,87 m até o vértice **CMO-V-0195**, de coordenadas **N 8.382.075,779m** e **E 205.587,378m**; 287°53'50" e de 109,27 m até o vértice **CMO-P-6876**, de coordenadas **N 8.382.109,358m** e **E 205.483,399m**; 218°42'56" e de 140,12 m até o vértice **CMO-P-6877**, de coordenadas **N 8.382.000,026m** e **E 205.395,759m**; 274°27'58" e de 74,37 m até o vértice **CMO-V-0196**, de coordenadas **N 8.382.005,817m** e **E 205.321,618m**; 310°34'40" e de 102,67 m até o vértice **CMO-V-0197**, de coordenadas **N 8.382.072,599m** e **E 205.243,641m**; 257°35'04" e de 54,65 m até o vértice **A11-M-3527**, de coordenadas **N 8.382.060,852m** e **E 205.190,285m**, situado na margem esquerda do Rio Culuene e na divisa com a Fazenda Futurista, Matrícula 1218, de Giongo Imóveis Ltda.; deste segue confrontando com a mesma Fazenda, com os seguintes azimutes e distâncias: 2°19'14" e de 1.173,77 m até o vértice **AFN-M-0303**, de coordenadas **N 8.383.233,660m** e **E 205.237,757m**; 354°12'50" e de 3.659,85 m até o vértice **AFN-M-0304**, de coordenadas **N 8.386.874,860m** e **E 204.868,840m**, situado na divisa da Fazenda Vitória III, Ocupação de Tássia de Menezes Giongo, CPF 003.040.600-54 e RG 2083086609 SUJUS RS; deste segue confrontando com a mesma Fazenda, com azimute de 69°18'17" e distância de 7.115,00 m até o vértice **CMO-M-0900**, de coordenadas **N 8.389.389,265m** e **E 211.524,697m**; ponto inicial da descrição deste perímetro. Foi utilizada a **Base B-400**, com coordenadas **E 207.106,826m** e **N 8.396.638,135m**, processadas por triangulação das Estações IBGE de Cuiabá (CUI), de coordenadas **N 8.280.040,381m** e **E 599.737,357m**, do fuso 21 e Barra do Garças (MTBA), de coordenadas **N 8.242.826,137m** e **E 364.601,173m**, do fuso 22. Todas as coordenadas aqui descritas estão georreferenciadas ao Sistema Geodésico Brasileiro, e encontram-se representadas no sistema UTM, referenciadas ao **Meridiano Central 51 Wgr**, tendo como o datum **SIRGAS 2000**. Todos os azimutes e distâncias, área e perímetro foram calculados no plano de projeção UTM.

II- Determinar a Assessoria Jurídica deste Órgão medidas subsequentes, com vista a matrícula em nome do Estado de Grosso, junto ao Cartório de Registro de Imóveis competente, em obediência ao contido nos artigos 167, item I, e 169 da Lei 6.015 de 31 de dezembro de 1.973, artigo 1.245, do Código Civil Brasileiro.

III- Esta Portaria entrará em vigor na data de sua publicação, revogadas as disposições em contrário.

Instituto de Terras de Mato Grosso - INTERMAT, em Cuiabá/MT, 14 de maio de 2024.

FRANCISCO SERAFIM DE BARROS
PRESIDENTE DO INTERMAT

Protocolo 1585996

PORTARIA Nº 78

O Presidente do Instituto de Terras de Mato Grosso - INTERMAT, no uso das atribuições que lhe conferem os itens I e VI do artigo 5º do Decreto nº 1.546 de 26 de maio de 1.992, que aprova o Regulamento deste Órgão: Considerando a faculdade prevista nos artigos 27 e 28, item I e II mais os parágrafos 1º e 2º da Lei nº 6.383 de 07 de dezembro de 1.976; Considerando os pressupostos contidos nos artigos 5º e 6º da Lei nº 3.922, de 20 de setembro de 1.977; Considerando orientações materializadas nos artigos 3º, 6º e 7º do Decreto Estadual nº 1.260, de 14 de fevereiro de 1.978; Considerando afinal o contido nos autos do **INTERMAT-PRO-2024/00259**.

I - Arrecadar como devoluta incorporando-a ao patrimônio do Estado de Mato Grosso a área de **48,9436 hectares**, situada no município de **NOSSA SENHORA DO LIVRAMENTO-MT**, denominada "**SÍTIO PAU DE AROEIRA**".

Perímetro: **3.665,22** metros.

DESCRIÇÃO DO PERÍMETRO: O perímetro do imóvel descrito abaixo:

Inicia-se a descrição deste perímetro no vértice **BZX-M-2636**, de coordenadas **N 8.249.467,662m** e **E 554.552,797m**, situado no limite da Estrada Municipal, e com o limite do imóvel de Judith de Moraes França, portadora do RG nº 1073932-7SSP/MT e do CPF nº 156.854.201-10; deste segue confrontando com o imóvel de Judith de Moraes França, portadora do RG nº 1073932-7 SSP/MT e do CPF nº 156.854.201-10 com os seguintes

azimutes e distâncias: 122°01'58" e 1.509,63m até o vértice **BZX-M-2637**, de coordenadas **N 8.248.666,947m** e **E 555.832,550m**; Situado no limite do imóvel de Judith de Moraes França, portadora do RG nº 1073932-7 SSP/MT e do CPF nº 156.854.201-10 e no limite do imóvel de Antonio Aparecido Galo, portador do RG nº 2.008.140 SSP/PR e do CPF nº 502.802.959-87; deste segue confrontando com o imóvel de Antonio Aparecido Galo, portador do RG nº 2.008.140 SSP/PR e do CPF nº 502.802.959-87 com os seguintes azimutes e distâncias: 207°47'43" e 257,71m até o vértice **BZX-M-2638**, de coordenadas **N 8.248.438,970m** e **E 555.712,375m**, situado no limite do imóvel de Antonio Aparecido Galo, portador do RG nº 2.008.140 SSP/PR e do CPF nº 502.802.959-87 e com o limite do imóvel de Gracia Aparecida de Moraes Espírito Santo, portadora do RG nº 08754004 SESP/MT e do CPF nº 603.910.061-34; deste segue confrontando com Gracia Aparecida de Moraes Espírito Santo, portadora do RG nº 08754004 SESP/MT e do CPF nº 603.910.061-34 com o azimute de 296°59'19" e distância de 908,72m até o vértice **BZX-M-2639**, de coordenadas **N 8.248.851,359m** e **E 554.902,620m**; 296°06'43" e 125,34m até o vértice **BZX-M-2640**, de coordenadas **N 8.248.906,526m** e **E 554.790,070m**; 294°50'21" e 454,27m até o vértice **BZX-M-2641**, de coordenadas **N 8.249.097,351m** e **E 554.377,827m**; Situado no limite do imóvel de Gracia Aparecida de Moraes Espírito Santo, portadora do RG nº 08754004 SESP/MT e do CPF nº 603.910.061-34 e com o limite da Estrada Municipal; deste segue confrontando com o limite da Estrada Municipal com o azimute de 25°17'12" e 409,55m até o vértice **BZX-M-2636**, vértice inicial da descrição deste perímetro. Todas as coordenadas aqui descritas e das bases de controle denominada BZX-B-0113, de coordenadas **N 8.249.120,501m** e **E 554.935,143 m**, implantada na sede do Imóvel, ora descrito, estão com referência no Sistema Geodésico Brasileiro. As coordenadas da base foram processadas pelo método de Posicionamento por Ponto Preciso (PPP). Todas as coordenadas estão representadas no Sistema UTM, no **meridiano central 57° Wgr** e ao equador, tendo como o datum o **SIRGAS 2000**. Todos os azimutes, distâncias, área e perímetro foram calculados no plano de projeção UTM.

II- Determinar a Assessoria Jurídica deste Órgão medidas subsequentes, com vista a matrícula em nome do Estado de Grosso, junto ao Cartório de Registro de Imóveis competente, em obediência ao contido nos artigos 167, item I, e 169 da Lei 6.015 de 31 de dezembro de 1.973, artigo 1.245, do Código Civil Brasileiro.

III- Esta Portaria entrará em vigor na data de sua publicação, revogadas as disposições em contrário.

Instituto de Terras de Mato Grosso - INTERMAT, em Cuiabá/MT, 14 de maio de 2024.

FRANCISCO SERAFIM DE BARROS
PRESIDENTE DO INTERMAT

Protocolo 1586026

INDEA

INSTITUTO DE DEFESA AGROPECUÁRIA

EDITAL DE NOTIFICAÇÃO Nº 019/2024/INDEA-MT

A PRESIDENTE DO INSTITUTO DE DEFESA AGROPECUARIA DE MATO GROSSO, no uso de suas atribuições legais que lhe confere o ATO N.º 671/2021 de 20 de JANEIRO de 2021. Considerando a devolução do Aviso de Recebimento pela Empresa de Correios e Telégrafos assinando a inexistência do endereço e/ou que o destinatário não reside no endereço declinado pelo remetente, ou considerando que o Autuado reside em lugar incerto e não sabido.

NOTIFICA:

Os autuados, pessoas físicas ou jurídicas, abaixo relacionadas, para apresentar Defesa Administrativa ou pagamento da multa, no prazo de 30 (trinta) dias da data da publicação.

AUTUADO	CPF/CNPJ	Nº AUTO DE INFRAÇÃO	PROTOCOLO SEPLAG/SIGADOC
SYNGENTA PROTEÇÃO DE CULTIVOS LTDA	60.744.463/0041-87	41402/2024	INDEAMT-PRO-2024/03408
SYNGENTA PROTEÇÃO DE CULTIVOS LTDA	60.744.463/0041-87	41425/2024	INDEAMT-PRO-2024/03485
TATIANY FRANCA ZIMPEL	035.754.811-64	40814/2032	INDEAMT-PRO-2024/02436

DARLAN DE FARIAS	031.141.749-30	35930/2023	INDEAMT-PRO-2024/00574
DONIZETE DE ALMEIDA REAL	534.980.621-15	39506/2023	INDEAMT-PRO-2023/16456
JOSÉ APARECIDO RIBEIRO DOS SANTOS	960615611-72	36158/2023	INDEAMT-PRO-2023/01009
ADENIR JULIO DA SILVA MENDES	406.590.031-04	40823/2024	INDEAMT-PRO-2024/02429
LUCAS IAGO DE NEZ	043.316.461-14	40948/2024	INDEAMT-PRO-2024/01781
LUCAS IAGO DE NEZ	043.316.461-14	40740/2024	INDEAMT-PRO-2024/01439
ADRIANO BULHOES DOS SANTOS	096.296.318-65	40604/2023	INDEAMT-PRO-2023/23459
SAYMON AURISLEY NAZARÉ	082.071.881-54	36211/2023	INDEAMT-PRO-2023/01030
HUMBERTO FERREIRA DA SILVA	843.423.661-34	39515/2024	INDEAMT-PRO-2024/01381
JOSIANE QUEILA DOS SANTOS	057.939.331-31	39708/2023	INDEAMT-PRO-2024/01310
PEDRO LUIZ BEZERRA PEDROSO	429.516.901-34	40188/2023	INDEAMT-PRO-2023/22342
DORILINO PREDIGER	320.429.731-49	41077/2024	INDEAMT-PRO-2024/01047
MARCOS GONÇALVES DE QUEIROZ	603.794.721-04	40859/2024	INDEAMT-PRO-2024/01788
FAUSTO VINÍCIUS DE GUIMARÃES GARCIA	370.481.041-04	40407/2023	INDEAMT-PRO-2023/23456
FAUSTO VINICIUS DE GUIMARAES GARCIA	370.481.041-04	36422/2023	INDEAMT-PRO-2023/03701
LEONCINI AVIAÇÃO AGRÍCOLA LTDA	14.080.847/0001-38	41025/2024	INDEAMT-PRO-2024/01355
ELO AGRONEGÓCIOS LTADA(ELO AGRÍCOLA)	13.142.597/0011-22	41155/2024	INDEAMT-PRO-2024/01691
ANA CARLA KRAINOVIC RIZZARDI	031.765.121-80	41493/2024	INDEAMT-PRO-2024/04007
ANA CARLA KRAINOVIC RIZZARDI	031.765.121-80	41492/2024	INDEAMT-PRO-2024/04009
DIPAGRO LTDA	06.338.993/0022-17	41073/2024	INDEAMT-PRO-2024/01378
JOSÉ CARDOSO DOS SANTOS	333.748.132-91	41069/2024	INDEAMT-PRO-2024/01352
JOSÉ CARDOSO DOS SANTOS	333.748.132-91	41070/2024	INDEAMT-PRO-2024/01341
EIVALDO AGUIAR PEIXOTO	386.593.282-72	41064/2024	INDEAMT-PRO-2024/01357
WELHO ALVES ROLIM	470.434.742-72	41066/2024	INDEAMT-PRO-2024/01338
AFONSO QUEIROZ DA SILVA	350.114.322-20	41036/2024	INDEAMT-PRO-2024/01202
AFONSO QUEIROZ DA SILVA	350.114.322-20	41037/2024	INDEAMT-PRO-2024/01200
GILBERTO MORAES MARTINS	202.861.711-04	40064/2023	INDEAMT-PRO-2023/19825
NEIMAR ANTONIO CAOVILO	819.880.281-91	40589/2023	INDEAMT-PRO-2024/01214
NEIMAR ANTONIO CAOVILO	819.880.281-91	40586/2023	INDEAMT-PRO-2024/01207
NEIMAR ANTONIO CAOVILO	819.880.281-91	40588/2023	INDEAMT-PRO-2024/01212
NEIMAR ANTONIO CAOVILO	819.880.281-91	40590/2023	INDEAMT-PRO-2024/01215

NEIMAR ANTONIO CAOVILO	819.880.281-91	40591/2023	INDEAMT-PRO-2024/01218
NEIMAR ANTONIO CAOVILO	819.880.281-91	40587/2023	INDEAMT-PRO-2024/01209
JUNIOR CÉZAR DA SILVA	012.325.971-12	40619/2023	INDEAMT-PRO-2024/01199
VALERIA CARVALHO DA SILVA BORTOLINI	991.457.741-53	40117/2023	INDEAMT-PRO-2023/20896
TECNOAGRO AGROPECUÁRIA LTDA	09.270.899/0001-37	40509/2023	INDEAMT-PRO-2024/00230
FRANCISCO DE ASSIS RODRIGUES DA SILVA	333.094.699-72	40838/2023	INDEAMT-PRO-2024/04316
GERALDINO GOUVEIA DA SILVA	953.743.611-04	41146/2024	INDEAMT-PRO-2024/02173
ABMAEL FERREIRA CASTRO	058.865.101-09	40867/2024	INDEAMT-PRO-2024/03142
JOSE CORREIA	171.690.891-49	41550/2024	INDEAMT-PRO-2024/06066
PEDRO SEVERINO	481.827.531-04	41554/2024	INDEAMT-PRO-2024/06085
CLEIDSON CRISOSTOMO DE SOUZA	974.599.171-68	41553/2024	INDEAMT-PRO-2024/06082
LEODOCIR DALPASQUALE	574.968.389-34	41552/2024	INDEAMT-PRO-2024/06079
LEODOCIR DALPASQUALE	574.968.389-34	41551/2024	INDEAMT-PRO-2024/06078
PEDRO BARBOSA DE SOUZA	716.352.021-24.	41490/2024	INDEAMT-PRO-2024/04193
PEDRO BARBOSA DE SOUZA	716.352.021-24	41548/2024	INDEAMT-PRO-2024/04195
PEDRO BARBOSA DE SOUZA	716.352.021-24	41491/2024	INDEAMT-PRO-2024/04194
ZHONGSHAN QUÍMICA DO BRASIL LTDA	28.514.525/0006-79	40167/2024	INDEAMT-PRO-2024/02043
SYNGENTA PROTECAO DE CULTIVOS LTDA	60.744.463/0041-87	40694/2023	INDEAMT-PRO-2023/23611
ALTIVIR JOSÉ MARTELLI	472.952.529-91	41513/2024	INDEAMT-PRO-2024/04042
ADRIANO DA SILVA PEREIRA	033.048.361-79	40947/2024	INDEAMT-PRO-2024/03556
KLEITON SADLOVSKI MARTINS	971.099.401-87	40458/2024	INDEAMT-PRO-2024/04239
SEMENTES PLANTE FORTE LTDA	30.590.688/0001-78	41388/2024	INDEAMT-PRO-2024/04688
BRUNO BALISTIERI	061.036.029-98	37497/2023	INDEAMT-PRO-2024/02551
FLOR DO PANTANAL COMÉRCIO VAREJISTA DE MEL E DERIVADOS LTDA ME	10.441.239/0001-50	36908/2023	INDEAMT-PRO-2023/10022
HUANDER DIONES LEMOS DE MEIRA	052.558.101-42	41413/2024	INDEAMT-PRO-2024/03458
AFONSO QUEIROZ DA SILVA	350.114.322-20	41035/2024	INDEAMT-PRO-2024/01203
WELHO ALVES ROLIM	470.434.742-72	41068/2024	INDEAMT-PRO-2024/01333
DOUGLA VILLANI	822.656.660-68	41460/2024	INDEAMT-PRO-2024/03767
WELHO ALVES ROLIM	470.434.742-72	41067/2024	INDEAMT-PRO-2024/01334
THAYNARA FRANCISCA DE SOUZA	065.434.461-29	41043/2024	INDEAMT-PRO-2024/04524

ROBERTO COSTA MARQUES	244.272.761-72	39481/2023	INDEAMT-PRO-2023/16774
OTACIR MARQUES DOS SANTOS	170.535.011-91	39482/2023	INDEAMT-PRO-2023/16711
ERICO BAPTISTA DE CARVALHO	039.165.189-76	38226/2024	INDEAMT-PRO-2024/02204

EMANUELE G. DE ALMEIDA
Presidente do INDEA
(original assinado)

EDITAL DE NOTIFICAÇÃO Nº 020/2024/INDEA-MT

A PRESIDENTE DO INSTITUTO DE DEFESA AGROPECUARIA DE MATO GROSSO, no uso de suas atribuições legais que lhe confere o ATO N.º 671/2021 de 20 de JANEIRO de 2021. Considerando a devolução do Aviso de Recebimento pela Empresa de Correios e Telégrafos assinando a inexistência do endereço e/ou que o destinatário não reside no endereço declinado pelo remetente, ou considerando que o Autuado reside em lugar incerto e não sabido.

NOTIFICA:

Os autuados, pessoas físicas ou jurídicas, abaixo relacionadas, para apresentar Recurso Administrativo em face da decisão proferida, ou pagamento da multa, no prazo de 30 (trinta) dias da data da publicação. A não apresentação de recurso ou pagamento da multa no prazo deste edital ensejará no encaminhamento para inscrição em dívida ativa e demais providências.

AUTUADO	CPF/CNPJ	Nº AUTO DE INFRAÇÃO	PROTOCOLO SEPLAG/SIGADOC
EVERALDO GUIMARÃES VIEIRA	546.099.091-20	79976/2019	INDEAMT-PRO-2024/06836
JOSE PEDRO DA SILVA	574.668.661-15	79677/2009	INDEAMT-PRO-2023/16771
LUIZ DE SOUSA LIMA	194.155.911-53	79683/2010	INDEAMT-PRO-2023/17344
MATILDE MARIA DA MOTA SOARES	865.861.901-00	96066/2013	INDEAMT-PRO-2024/04366
MARIA MADALENA ALVES ROCHA	326.266.408-16	33018/2021	INDEAMT-PRO-2023/08053
JUNIOR ALEXANDRO LAHN	008.338.069-80	33585/2022	INDEAMT-PRO-2022/01553
CONCRETIPER CONCRETEIRA JALES LTDA EP	04.033.147/0001-3	3382/2022	INDEAMT-PRO-2022/0498
FLÁVIO DINIZ LINHARES MONSE	100.916.068-02	32761/202	INDEAMT-PRO-2023/0145

EMANUELE G. DE ALMEIDA
Presidente do INDEA
(original assinado)

Protocolo 1582543

EXTRATO DO 5º ADITIVO AO TERMO DE COOPERAÇÃO TÉCNICA Nº 014/2019/SÃO JOSE DO XINGU/MT - PROCESSO Nº INDEAMT-PRO-2024/07700

Extrato do Quinto Aditivo ao Termo de Cooperação Técnica nº 014/2019/SÃO JOSE DO XINGU-MT, tendo como objeto a cessão do servidor **ADAILTON PEREIRA CARNEIRO**, para atender as necessidades do INDEA-MT na **Unidade Local de Execução**, no município de **São Jose do Xingu/MT**.

COOPERADO: PREFEITURA MUNICIPAL DE SÃO JOSE DO XINGU/MT.
COOPERANTE: INSTITUTO DE DEFESA AGROPECUÁRIA DO ESTADO DE MATO GROSSO - INDEA/MT.

ÔNUS: O ônus da remuneração do servidor será suportado pelo órgão cooperado (Prefeitura Municipal de São Jose do Xingu/MT).

PRAZO: A partir de 20/06/2024 a 19/06/2025.

ASSINAM: Pelo INDEA, a Presidente senhora Emanuele G. de Almeida e pela Prefeitura o Prefeito Senhor Sandro José Luz Costa.

Cuiabá-MT, 14 de maio de 2024.

Protocolo 1585796

EXTRATO CONTRATO DE DOAÇÃO DE BEM MÓVEL Nº 007/2024/INDEAMT

DOADOR: Instituto de Defesa Agropecuária do Estado de Mato Grosso - INDEA

DONATÁRIO: Fundação Nova Chance - FUNAC

PROCESSO: INDEAMT-PRO-2024/04214

OBJETO: O presente Contrato de Doação tem como objeto bens móveis: 11 mesas, 04 sofás, 16 armários de madeira, 03 armários de aço, 02 nichos, 01 balcão, 07 cadeiras giratórias, 08 cadeiras fixas, 02 longarinas, 03 gaveteiros e 01 porta, avaliados no total de R\$ 12.155,56 (doze mil, cento e cinquenta e cinco reais e cinquenta e seis centavos).

FUNDAMENTAÇÃO: O presente CONTRATO DE DOAÇÃO, fundamenta-se nos preceitos de Direito Público e, em especial, na Lei estadual nº 11.109, de 22 de abril de 2020 e Decreto Estadual nº 194 de 15 de julho de 2015, que dispõe sobre a gestão patrimonial, aplicando-lhes supletivamente os princípios da teoria geral dos contratos e as disposições de direito privado.

DATA DA ASSINATURA: 14/05/2024

DOADOR

Emanuele G. de Almeida

Presidente do INDEA

DONATÁRIO

Winkler de Freitas Teles

Secretário da FUNAC

Protocolo 1585887

EXTRATO CONTRATO DE DOAÇÃO DE BEM MÓVEL Nº 004/2024/INDEAMT

DOADOR: Instituto de Defesa Agropecuária do Estado de Mato Grosso - INDEA

DONATÁRIO: Secretaria de Estado de Segurança Pública - SESP

PROCESSO: SESP-PRO-2024/03392

OBJETO: O presente Contrato de Doação tem como objeto 01 (um) veículo: VW/UP TAKE MA - ano: 2014/2015 - combustível: Alcool-Gasol - renavam: 1027997861 - placa: QBP7138 - chassi: 9BWAG4126FT571609, avaliado no total de R\$ 27.265,00 (vinte e sete mil, duzentos e sessenta e cinco reais).

FUNDAMENTAÇÃO: O presente CONTRATO DE DOAÇÃO, fundamenta-se nos preceitos de Direito Público e, em especial, na Lei estadual nº 11.109, de 22 de abril de 2020 e Decreto Estadual nº 194 de 15 de julho de 2015, que dispõe sobre a gestão patrimonial, aplicando-lhes supletivamente os princípios da teoria geral dos contratos e as disposições de direito privado.

DATA DA ASSINATURA: 14/05/2024

DOADOR

Emanuele G. de Almeida

Presidente do INDEA

DONATÁRIO

Cesar Augusto de Camargo Roveri

Secretário da SESP

Protocolo 1585897

EXTRATO CONTRATO DE DOAÇÃO DE BEM MÓVEL Nº 006/2024/INDEAMT

DOADOR: Instituto de Defesa Agropecuária do Estado de Mato Grosso - INDEA

DONATÁRIO: Secretaria de Estado de Assistência Social e Cidadania - SETASC

PROCESSO: INDEAMT-PRO-2023/23379

OBJETO: O presente Contrato de Doação tem como objeto bens móveis: 09 mesas, avaliados no total de R\$ 2.832,57 (dois mil, oitocentos e trinta e dois reais e cinquenta e sete centavos).

FUNDAMENTAÇÃO: O presente CONTRATO DE DOAÇÃO, fundamenta-se nos preceitos de Direito Público e, em especial, na Lei estadual nº 11.109, de 22 de abril de 2020 e Decreto Estadual nº 194 de 15 de julho de 2015, que dispõe sobre a gestão patrimonial, aplicando-lhes supletivamente os princípios da teoria geral dos contratos e as disposições de direito privado.

DATA DA ASSINATURA: 14/05/2024

DOADOR

Emanuele G. de Almeida

Presidente do INDEA

DONATÁRIO

Grasielle Paes Silva Bugalho

Secretária da SETASC

Protocolo 1585899

**JUNTA ADMINISTRATIVA DE JULGAMENTO DE RECURSOS DE
INFRAÇÕES
ACÓRDÃO nº 006/2024**

85ª Reunião Ordinária da Junta Administrativa de Julgamento de Recursos de Infrações - JARI/INDEA-MT, 13/05/2024.

Membros Julgadores presentes: Alexandre Ferramosca Netto, Fernanda da Silva Rocco, Francisco de Sales Manzi, Rogaciano Araceli Castro de Arruda e Edvaldo Belisário dos Santos.

Presidente da Sessão em Substituição: Bethânia Brites Borges
A Ata e o áudio da Reunião encontram-se na JARI/INDEA/MT

**PROCESSO Nº 2024/03134 - RECURSO DE TERMO DE APREENSÃO
Nº B20S16/062/2024**

RECURSO DESPROVIDO - INFRATOR NOTIFICADO - PENALIDADE MANTIDA - UNANIMIDADE.

Transporte de sementes desacompanhada da documentação exigida em lei e inconformidades na Nota fiscal. Argumentos apresentados insuficientes para descaracterizar o Auto. Fica decidido pela destruição ou inutilização das sementes apreendidas nos termos do voto relator. (JARI/INDEA, em 13/05/2024)

RECORRENTE: Sempa Produção e Comércio de Sementes Ltda.
CPF/CNPJ: 26.705.319/0001-06

Relator(a): Rogaciano Araceli Castro de Arruda

**PROCESSO Nº 2024/00843 - RECURSO DE TERMO DE APREENSÃO
Nº 003/72/2024**

RECURSO DESPROVIDO - INFRATOR NOTIFICADO - PENALIDADE MANTIDA - UNANIMIDADE.

Comercializar sementes sem constar identificação do produtor nas embalagens. Argumentos apresentados insuficientes para descaracterizar o Auto. Fica decidido pela destruição ou inutilização das sementes apreendidas nos termos do voto relator. (JARI/INDEA, em 13/05/2024)

RECORRENTE: Semeagro Comércio de Sementes Ltda.
CPF/CNPJ: 45.492.041/0001-80

Relator(a): Rogaciano Araceli Castro de Arruda

**PROCESSO Nº 2022/12195 - RECURSO DE AUTO DE INFRAÇÃO Nº
29323/2020**

RECURSO DESPROVIDO - INFRATOR NOTIFICADO - PENALIDADE MANTIDA - MAIORIA.

Recebimento de animais sem GTA. Argumentos apresentados insuficientes para descaracterizar o Auto. Fica decidido pelo pagamento da multa nos termos do voto relator. (JARI/INDEA, em 13/05/2024)

RECORRENTE: BRFS/A.
CPF/CNPJ: 01.838.723/0394-14

Relator(a): Alexandre Ferramosca Netto

**PROCESSO Nº 2023/13014 - RECURSO DE AUTO DE INFRAÇÃO Nº
002/130/2017**

RECURSO PROVIDO - PROCESSO ARQUIVADO - UNANIMIDADE.

Descumprimento do vazio sanitário da soja. Argumentos apresentados suficientes para descaracterizar o Auto. Fica decidido pelo cancelamento da multa nos termos do voto relator. (JARI/INDEA, em 13/05/2024)

RECORRENTE: Leonardo Borges Carrijo
CPF/CNPJ: 854.512.401-59

Relator(a): Alexandre Ferramosca Netto

**PROCESSO Nº 2022/14688 - RECURSO DE AUTO DE INFRAÇÃO Nº
31490/2021**

CANCELAMENTO - PROCESSO ARQUIVADO - UNANIMIDADE.

Divergência no saldo de bovinos. Auto de infração anulado por não observância aos requisitos formais em sua aplicação nos termos do voto relator. (JARI/INDEA, em 13/05/2024)

RECORRENTE: Maria Gusson
CPF/CNPJ: 058.329.208-99

Relator(a): Alexandre Ferramosca Netto

**PROCESSO Nº 2022/14599 - RECURSO DE AUTO DE INFRAÇÃO Nº
31355/2021**

CANCELAMENTO - PROCESSO ARQUIVADO - UNANIMIDADE.

Divergência no saldo de bovinos. Auto de infração anulado por não observância aos requisitos formais em sua aplicação nos termos do voto relator. (JARI/INDEA, em 13/05/2024)

RECORRENTE: João Bertoco
CPF/CNPJ: 088.185.259-72

Relator(a): Alexandre Ferramosca Netto

**PROCESSO Nº 2023/15306 - RECURSO DE AUTO DE INFRAÇÃO Nº
45550/2019**

CANCELAMENTO - PROCESSO ARQUIVADO - UNANIMIDADE.

Não vacinação de bovinos contra Febre Aftosa. Auto de infração anulado por não observância aos requisitos formais em sua aplicação nos termos do voto relator. (JARI/INDEA, em 13/05/2024)

RECORRENTE: Leonelo Caldeiro Rigo
CPF/CNPJ: 001.637.491-67

Relator(a): Alexandre Ferramosca Netto

**PROCESSO Nº 2022/15230 - RECURSO DE AUTO DE INFRAÇÃO Nº
30875/2021**

RECURSO DESPROVIDO - INFRATOR NOTIFICADO - PENALIDADE MANTIDA - UNANIMIDADE.

Realizar abate de animais sem a presença do Médico Veterinário. Argumentos apresentados insuficientes para descaracterizar o Auto. Fica decidido pelo pagamento da multa nos termos do voto relator. (JARI/INDEA, em 13/05/2024)

RECORRENTE: P L da Silva Comércio de Carnes Eireli
CPF/CNPJ: 14.623.358/0001-85

Relator(a): Fernanda da Silva Rocco

**PROCESSO Nº 2023/02926 - RECURSO DE AUTO DE INFRAÇÃO Nº
30655/2021**

RECURSO DESPROVIDO - INFRATOR NOTIFICADO - PENALIDADE MANTIDA - UNANIMIDADE.

Resultados de análises físico-químicas oficiais da água fora dos padrões consecutivas vezes. Argumentos apresentados insuficientes para descaracterizar o Auto. Fica decidido pelo pagamento da multa nos termos do voto relator. (JARI/INDEA, em 13/05/2024)

RECORRENTE: J. Renato Blau ME
CPF/CNPJ: 36.888.089/0002-00

Relator(a): Fernanda da Silva Rocco

**PROCESSO Nº 2022/11072 - RECURSO DE AUTO DE INFRAÇÃO Nº
26447/2020**

RECURSO DESPROVIDO - INFRATOR NOTIFICADO - PENALIDADE MANTIDA - UNANIMIDADE.

Recebimento de animais sem GTA. Argumentos apresentados insuficientes para descaracterizar o Auto. Fica decidido pelo pagamento da multa nos termos do voto relator. (JARI/INDEA, em 13/05/2024)

RECORRENTE: BRFS/A
CPF/CNPJ: 01.838.723.0394-14

Relator(a): Fernanda da Silva Rocco

**PROCESSO Nº 2022/12080 - RECURSO DE AUTO DE INFRAÇÃO Nº
67399/2019**

RECURSO DESPROVIDO - INFRATOR NOTIFICADO - PENALIDADE MANTIDA - MAIORIA.

Recebimento de animais sem GTA. Argumentos apresentados insuficientes para descaracterizar o Auto. Fica decidido pelo pagamento da multa nos termos do voto relator. (JARI/INDEA, em 13/05/2024)

RECORRENTE: BRFS/A
CPF/CNPJ: 01.838.723.0394-14

Relator(a): Fernanda da Silva Rocco

**PROCESSO Nº 2022/12185 - RECURSO DE AUTO DE INFRAÇÃO Nº
28301/2020**

RECURSO DESPROVIDO - INFRATOR NOTIFICADO - PENALIDADE MANTIDA - UNANIMIDADE.

Recebimento de animais sem GTA. Argumentos apresentados insuficientes para descaracterizar o Auto. Fica decidido pelo pagamento da multa nos termos do voto relator. (JARI/INDEA, em 13/05/2024)

RECORRENTE: BRFS/A
CPF/CNPJ: 01.838.723.0394-14

Relator(a): Fernanda da Silva Rocco

**PROCESSO Nº 2022/13879 - RECURSO DE AUTO DE INFRAÇÃO Nº
3202/2016**

CANCELAMENTO - PROCESSO ARQUIVADO - UNANIMIDADE.

Trânsito de bovinos sem GTA. Auto de infração anulado por não observância aos requisitos formais em sua aplicação nos termos do voto relator. (JARI/INDEA, em 13/05/2024)

RECORRENTE: Rogério Alves de Arcoverde
CPF/CNPJ: 751.863.307-87

Relator(a): Francisco de Sales Manzi

PROCESSO Nº 2022/13983 - RECURSO DE AUTO DE INFRAÇÃO Nº 30330/2021

CANCELAMENTO - PROCESSO ARQUIVADO - UNANIMIDADE.

Não vacinação de bovinos contra Brucelose. Auto de infração anulado por não observância aos requisitos formais em sua aplicação nos termos do voto relator. (JARI/INDEA, em 13/05/2024)

RECORRENTE: Hermes Barbosa Cangussu

CPF/CNPJ: 571.492.401-00

Relator(a): Francisco de Sales Manzi

PROCESSO Nº 2022/14325 - RECURSO DE AUTO DE INFRAÇÃO Nº 30971/2021

RECURSO DESPROVIDO - INFRATOR NOTIFICADO - PENALIDADE MANTIDA - UNANIMIDADE.

Não vacinação de bovinos contra Febre Aftosa. Argumentos apresentados insuficientes para descaracterizar o Auto. Fica decidido pelo pagamento da multa nos termos do voto relator. (JARI/INDEA, em 13/05/2024)

RECORRENTE: Arinda Maria da Costa

CPF/CNPJ: 000.943.501-83

Relator(a): Francisco de Sales Manzi

PROCESSO Nº 2022/14652 - RECURSO DE AUTO DE INFRAÇÃO Nº 36852/2019

CANCELAMENTO - PROCESSO ARQUIVADO - UNANIMIDADE.

Divergência no saldo de bovinos. Auto de infração anulado por não observância aos requisitos formais em sua aplicação nos termos do voto relator. (JARI/INDEA, em 13/05/2024)

RECORRENTE: Celma Parreira Nunes Zaben

CPF/CNPJ: 260.421.771-68

Relator(a): Francisco de Sales Manzi

PROCESSO Nº 2022/15301 - RECURSO DE AUTO DE INFRAÇÃO Nº 30841/2021

CANCELAMENTO - PROCESSO ARQUIVADO - UNANIMIDADE.

Divergência no saldo de bovinos. Auto de infração anulado por não observância aos requisitos formais em sua aplicação nos termos do voto relator. (JARI/INDEA, em 13/05/2024)

RECORRENTE: Mateus Silvestre Silvano

CPF/CNPJ: 064.987.409-90

Relator(a): Francisco de Sales Manzi

PROCESSO Nº 2023/02622 - RECURSO DE AUTO DE INFRAÇÃO Nº 30344/2021

CANCELAMENTO - PROCESSO ARQUIVADO - UNANIMIDADE.

Divergência no saldo de bovinos. Auto de infração anulado por não observância aos requisitos formais em sua aplicação nos termos do voto relator. (JARI/INDEA, em 13/05/2024)

RECORRENTE: Antônio Carlos do Nascimento Quintana

CPF/CNPJ: 147.532.388-30

Relator(a): Francisco de Sales Manzi

PROCESSO Nº 2023/02818 - RECURSO DE AUTO DE INFRAÇÃO Nº 36288/2008

CANCELAMENTO - PROCESSO ARQUIVADO - UNANIMIDADE.

Não vacinação de bovinos contra Febre Aftosa. Auto de infração anulado por não observância aos requisitos formais em sua aplicação nos termos do voto relator. (JARI/INDEA, em 13/05/2024)

RECORRENTE: Francisco de Campos

CPF/CNPJ: 204.454.741-49

Relator(a): Francisco de Sales Manzi

PROCESSO Nº 2023/02835 - RECURSO DE AUTO DE INFRAÇÃO Nº 30369/2021

RECURSO PROVIDO - PROCESSO ARQUIVADO - UNANIMIDADE.

Não vacinação de bovinos contra Febre Aftosa. Argumentos apresentados suficientes para descaracterizar o Auto. Fica decidido pelo cancelamento da multa nos termos do voto relator. (JARI/INDEA, em 13/05/2024)

RECORRENTE: Pedro Alves Damaceno

CPF/CNPJ: 140.999.181-49

Relator(a): Francisco de Sales Manzi

PROCESSO Nº 2023/02938 - RECURSO DE AUTO DE INFRAÇÃO Nº 30342/2021

CANCELAMENTO - PROCESSO ARQUIVADO - UNANIMIDADE.

Não vacinação de bovinos contra Brucelose. Auto de infração anulado por não observância aos requisitos formais em sua aplicação nos termos do voto relator. (JARI/INDEA, em 13/05/2024)

RECORRENTE: Antônio Carlos do Nascimento Quintana

CPF/CNPJ: 147.532.388-30

Relator(a): Francisco de Sales Manzi

PROCESSO Nº 2023/06130 - RECURSO DE AUTO DE INFRAÇÃO Nº 32105/2021

CANCELAMENTO - PROCESSO ARQUIVADO - UNANIMIDADE.

Divergência no saldo de bovinos. Auto de infração anulado por não observância aos requisitos formais em sua aplicação nos termos do voto relator. (JARI/INDEA, em 13/05/2024)

RECORRENTE: Luciano dos Reis

CPF/CNPJ: 134.978.038-39

Relator(a): Francisco de Sales Manzi

PROCESSO Nº 2022/12188 - RECURSO DE AUTO DE INFRAÇÃO Nº 28251/2020

RECURSO DESPROVIDO - INFRATOR NOTIFICADO - PENALIDADE MANTIDA - UNANIMIDADE.

Recebimento de animais sem GTA. Argumentos apresentados insuficientes para descaracterizar o Auto. Fica decidido pelo pagamento da multa nos termos do voto relator. (JARI/INDEA, em 13/05/2024)

RECORRENTE: BRF S/A

CPF/CNPJ: 01.838.723.0394-14

Relator(a): Francisco de Sales Manzi

Protocolo 1585902

EXTRATO DO TERMO DE DEVOLUÇÃO DE BEM MÓVEL**COMODANTE:** Instituto de Defesa Agropecuária do Estado de Mato Grosso - INDEA**COMODATÁRIO:** Cooperativados Pequenos Produtores Rurais de Capão Verde Distrito de Alto Paraguai - COOPAVERDE**PROCESSO:** INDEAMT-PRO-2024/03967**OBJETO:** O presente **TERMO** tem como objeto a devolução de 01 (um) veículo, sendo: FIAT/UNO MILLE FIRE FLEX - PLACA: NIY1866 - RENAVAM: 968214096 - CHASSI: 9BD15802786128270.**FUNDAMENTAÇÃO:** O presente TERMO DE DEVOLUÇÃO, fundamenta-se nos preceitos de Direito Público e, em especial, na Lei estadual nº 11.109, de 22 de abril de 2020 e Decreto Estadual nº 194 de 15 de julho de 2015, que dispõe sobre a gestão patrimonial, aplicando-lhes supletivamente os princípios da teoria geral dos contratos e as disposições de direito privado.**DATA DA ASSINATURA:** 14/05/2024**Emanuele G. de Almeida**

Presidente do INDEA

CEDENTE

Edair Robson Alves Moreira

Presidente COOPAVERDE

CESSIONÁRIO

Protocolo 1585905

DETRAN/MT

DEPARTAMENTO ESTADUAL DE TRÂNSITO

DEPARTAMENTO ESTADUAL DE TRÂNSITO

NOTIFICAÇÃO DE AUTUAÇÃO

EDITAL ELETRÔNICO DE NOTIFICAÇÃO DE AUTUAÇÃO

O Departamento Estadual de Trânsito, na qualidade de autoridade de trânsito, em conformidade com as competências estabelecidas pela Lei nº 9.503/97 – Código de Trânsito Brasileiro, artigo 281 e Resolução nº 918/2022 do CONTRAN – Conselho Nacional de Trânsito, NOTIFICA OS PROPRIETÁRIOS DOS VEÍCULOS abaixo, concedendo-lhes o prazo para indicação de condutor/infrator e para interposição de defesa prévia até a data limite, junto ao órgão autuador.

DOCUMENTAÇÃO: Requerimento assinado, com as razões da defesa; Cópia da notificação da autuação; Cópia do CRLV - documento do veículo; Cópia do documento de identificação (RG, CPF ou CNH) e procuração (quando for o caso). No caso de pessoa jurídica, apresentar os documentos que comprovem a representação. OBS. Deverá ser protocolado um requerimento para cada infração, com a documentação necessária.

Placa	Nº AIT	Dt Infração	Dt Postagem	Cód. Infração	Dt Limite Indicação condutor/Infrator	Dt Limite Defesa	Vi. Multa
RRR5H16	MTA1330652	10/04/2024	15/04/2024	6408-0	27/05/2024	11/06/2024	R\$130,16
RRR5H16	MTA1330653	10/04/2024	15/04/2024	6670-0	27/05/2024	11/06/2024	R\$195,23
RRR5H16	MTA1330654	10/04/2024	15/04/2024	6637-1	27/05/2024	11/06/2024	R\$195,23
RRN5G32	MTA1330479	11/04/2024	15/04/2024	7048-1	28/05/2024	12/06/2024	R\$293,47
RRN5G32	MTA1330480	11/04/2024	15/04/2024	6599-2	28/05/2024	12/06/2024	R\$293,47
QCM1G08	DT00LL101Y	08/04/2024	15/04/2024	6599-2	27/05/2024	11/06/2024	R\$293,47
QCM1G08	DT00LL101Z	08/04/2024	15/04/2024	6050-1	27/05/2024	11/06/2024	R\$293,47
QBW5I78	MTA0413462	11/04/2024	15/04/2024	6599-2	28/05/2024	12/06/2024	R\$293,47
MVW0207	DT00HS3016	09/04/2024	15/04/2024	7633-1	27/05/2024	11/06/2024	R\$293,47
OBA2H78	DT00CD10HE	09/04/2024	15/04/2024	5738-0	27/05/2024	11/06/2024	R\$293,47
RRS7G18	DT002X60T8	09/04/2024	15/04/2024	7633-1	27/05/2024	11/06/2024	R\$293,47
RRS7G18	DT002X60T9	09/04/2024	15/04/2024	5185-1	27/05/2024	11/06/2024	R\$195,23
QBC2866	DT008K3074	09/04/2024	15/04/2024	5274-2	27/05/2024	11/06/2024	R\$2.934,70
QBC2866	DT008K3075	09/04/2024	15/04/2024	5010-0	27/05/2024	11/06/2024	R\$880,41
RRQ1H65	DT00HR208Y	07/04/2024	15/04/2024	7030-1	27/05/2024	11/06/2024	R\$293,47
QBD9674	DT001J2060	09/04/2024	15/04/2024	5479-0	27/05/2024	11/06/2024	R\$130,16
QBN7C61	DT00BY10BG	07/04/2024	15/04/2024	5010-0	27/05/2024	11/06/2024	R\$880,41
QBN7C61	DT00BY10BH	07/04/2024	15/04/2024	7048-1	27/05/2024	11/06/2024	R\$293,47
OBO8E25	DTN0025713	05/04/2024	15/04/2024	5010-0	27/05/2024	11/06/2024	R\$880,41
OBO8E25	DTN0025716	05/04/2024	15/04/2024	5118-0	27/05/2024	11/06/2024	R\$880,41
OBL8C69	DT00EN204I	08/04/2024	15/04/2024	5010-0	27/05/2024	11/06/2024	R\$880,41
OMU1C14	DT008K3072	08/04/2024	15/04/2024	5169-1	27/05/2024	11/06/2024	R\$2.934,70
OMU1C14	DT008K3073	08/04/2024	15/04/2024	5010-0	27/05/2024	11/06/2024	R\$880,41
QCH2025	DT008C40EG	07/04/2024	15/04/2024	7030-1	27/05/2024	11/06/2024	R\$293,47
QCE2E34	DT00CE20E2	07/04/2024	15/04/2024	5169-1	27/05/2024	11/06/2024	R\$2.934,70
SPC4G22	MTA1759297	10/04/2024	15/04/2024	6610-1	28/05/2024	12/06/2024	R\$195,23
SPC4G22	MTA1759298	10/04/2024	15/04/2024	6580-0	28/05/2024	12/06/2024	R\$293,47
SPC4G22	MTA1759299	10/04/2024	15/04/2024	5010-0	28/05/2024	12/06/2024	R\$880,41
SPC4G22	MTA1759300	10/04/2024	15/04/2024	5274-1	28/05/2024	12/06/2024	R\$2.934,70
FLF4J47	DT002843HZ	09/04/2024	15/04/2024	7633-2	27/05/2024	11/06/2024	R\$293,47
QOA2B97	DT002843HX	09/04/2024	15/04/2024	5819-6	27/05/2024	11/06/2024	R\$880,41
NJG0431	DT00EL40DZ	09/04/2024	15/04/2024	6653-1	27/05/2024	11/06/2024	R\$195,23
OAZ9477	DT00EL40DY	09/04/2024	15/04/2024	5819-1	27/05/2024	11/06/2024	R\$880,41
QBS3A51	DT00EL40DU	09/04/2024	15/04/2024	5908-0	27/05/2024	11/06/2024	R\$1.467,35
QBY9510	DT00EL40DV	09/04/2024	15/04/2024	5908-0	27/05/2024	11/06/2024	R\$1.467,35
QCQ7967	DT00EL40DR	09/04/2024	15/04/2024	7633-2	27/05/2024	11/06/2024	R\$293,47
RRV6D43	DT00EL40E0	09/04/2024	15/04/2024	6653-1	28/05/2024	12/06/2024	R\$195,23
FHU6807	DT002F42ZT	08/04/2024	15/04/2024	5045-0	27/05/2024	11/06/2024	R\$293,47
FHU6807	DT002F42ZU	08/04/2024	15/04/2024	6599-2	27/05/2024	11/06/2024	R\$293,47
INQ4H62	DT002F42ZP	08/04/2024	15/04/2024	5010-0	27/05/2024	11/06/2024	R\$880,41
INQ4H62	DT002F42ZQ	08/04/2024	15/04/2024	6653-2	27/05/2024	11/06/2024	R\$195,23
INQ4H62	DT002F42ZR	08/04/2024	15/04/2024	6599-2	27/05/2024	11/06/2024	R\$293,47
LLT3H64	DT002843GZ	07/04/2024	15/04/2024	6017-4	27/05/2024	11/06/2024	R\$293,47
LLT3H64	DT002843H0	07/04/2024	15/04/2024	5274-1	27/05/2024	11/06/2024	R\$2.934,70
LLT3H64	DT002843H1	07/04/2024	15/04/2024	5835-0	27/05/2024	11/06/2024	R\$195,23
OAV2847	DT002F42ZJ	08/04/2024	15/04/2024	6599-2	27/05/2024	11/06/2024	R\$293,47
OAV2847	DT002F42ZK	08/04/2024	15/04/2024	6653-2	27/05/2024	11/06/2024	R\$195,23
OAV2847	DT002F42ZL	08/04/2024	15/04/2024	5010-0	27/05/2024	11/06/2024	R\$880,41
RAW0G93	DT002F42ZH	08/04/2024	15/04/2024	6599-2	27/05/2024	11/06/2024	R\$293,47
RAW0G93	DT002F42ZI	08/04/2024	15/04/2024	6580-0	27/05/2024	11/06/2024	R\$293,47
JYY1672	DT007830AG	07/04/2024	15/04/2024	6599-2	27/05/2024	11/06/2024	R\$293,47
JZH7571	DT007830AF	07/04/2024	15/04/2024	6599-2	27/05/2024	11/06/2024	R\$293,47
KAD9E48	DT007830AH	07/04/2024	15/04/2024	6599-2	27/05/2024	11/06/2024	R\$293,47
OAT7I56	DT00D1200E	07/04/2024	15/04/2024	5010-0	27/05/2024	11/06/2024	R\$880,41
OAT7I56	DT00D1200F	07/04/2024	15/04/2024	5274-1	27/05/2024	11/06/2024	R\$2.934,70
QAI4A16	DT007S2014	09/04/2024	15/04/2024	5010-0	27/05/2024	11/06/2024	R\$880,41
QAI4A16	DT007S2015	09/04/2024	15/04/2024	6637-1	27/05/2024	11/06/2024	R\$195,23
QAI4A16	DT007S2016	09/04/2024	15/04/2024	5274-1	27/05/2024	11/06/2024	R\$2.934,70
QAI4A16	DT007S2017	09/04/2024	15/04/2024	5835-0	27/05/2024	11/06/2024	R\$195,23
NPE2557	DT00IN200F	10/04/2024	15/04/2024	6599-2	28/05/2024	12/06/2024	R\$293,47
NPE2557	DT00IN200G	10/04/2024	15/04/2024	5010-0	28/05/2024	12/06/2024	R\$880,41
KAU1787	MTA0317200	04/04/2024	15/04/2024	6599-2	27/05/2024	11/06/2024	R\$293,47
CIB3070	DT008M203S	07/04/2024	15/04/2024	5010-0	27/05/2024	11/06/2024	R\$880,41
CIB3070	DT008M203T	07/04/2024	15/04/2024	6599-2	27/05/2024	11/06/2024	R\$293,47
CIB3070	DT008M203U	07/04/2024	15/04/2024	5169-1	27/05/2024	11/06/2024	R\$2.934,70
JZS9726	DT008M203V	09/04/2024	15/04/2024	6653-1	27/05/2024	11/06/2024	R\$195,23
RM18G66	MTA0264703	11/04/2024	15/04/2024	5169-1	28/05/2024	12/06/2024	R\$2.934,70
RM18G66	MTA0264704	11/04/2024	15/04/2024	5274-1	28/05/2024	12/06/2024	R\$2.934,70
NJG8271	DT005H206L	08/04/2024	15/04/2024	6599-2	27/05/2024	11/06/2024	R\$293,47
NJG8271	DT005H206N	08/04/2024	15/04/2024	5010-0	27/05/2024	11/06/2024	R\$880,41
CRY1B53	DT00EM305U	04/04/2024	15/04/2024	5746-3	27/05/2024	11/06/2024	R\$130,16
NPE8636	DT000P30AT	09/04/2024	15/04/2024	5010-0	28/05/2024	12/06/2024	R\$880,41

Placa	Nº AIT	Dt Infracção	Dt Postagem	Cód. Infração	Dt Limite Indicação condutor/Infrator	Dt Limite Defesa	Vi. Multa
NPE8636	DT000P30AU	09/04/2024	15/04/2024	6637-1	28/05/2024	12/06/2024	R\$195,23
OA00986	DT000P30AQ	09/04/2024	15/04/2024	6556-1	28/05/2024	12/06/2024	R\$293,47
OA00986	DT000P30AR	09/04/2024	15/04/2024	5010-0	28/05/2024	12/06/2024	R\$880,41
OA00986	DT000P30AS	09/04/2024	15/04/2024	6637-1	28/05/2024	12/06/2024	R\$195,23
NIZ9027	DT00EN204D	07/04/2024	15/04/2024	6599-2	27/05/2024	11/06/2024	R\$293,47
NIZ9027	DT00EN204E	07/04/2024	15/04/2024	5010-0	27/05/2024	11/06/2024	R\$880,41
NIZ9027	DT00EN204F	07/04/2024	15/04/2024	6637-2	27/05/2024	11/06/2024	R\$195,23
NIZ9027	DT00EN204H	07/04/2024	15/04/2024	6610-2	27/05/2024	11/06/2024	R\$195,23
QCM2J32	DT00EN204J	09/04/2024	15/04/2024	6637-1	28/05/2024	12/06/2024	R\$195,23
QCM2J32	DT00EN204K	10/04/2024	15/04/2024	6637-1	28/05/2024	12/06/2024	R\$195,23
OAX2451	MTA0264306	10/04/2024	15/04/2024	5010-0	28/05/2024	12/06/2024	R\$880,41
QBV5555	MTA0264309	10/04/2024	15/04/2024	6599-2	28/05/2024	12/06/2024	R\$293,47
GAA8A72	DT00BP10KB	08/04/2024	15/04/2024	5185-2	27/05/2024	11/06/2024	R\$195,23
NJO8D54	DT00BP10KD	08/04/2024	15/04/2024	6653-1	27/05/2024	11/06/2024	R\$195,23
QCB5B27	DT00BP10K8	08/04/2024	15/04/2024	5010-0	27/05/2024	11/06/2024	R\$880,41
QCB5B27	DT00BP10K9	08/04/2024	15/04/2024	6653-1	27/05/2024	11/06/2024	R\$195,23
QCB5B27	DT00BP10KA	08/04/2024	15/04/2024	7048-1	27/05/2024	11/06/2024	R\$293,47
RAP3F23	DT00BP10KE	08/04/2024	15/04/2024	5010-0	27/05/2024	11/06/2024	R\$880,41
RAP3F23	DT00BP10KF	08/04/2024	15/04/2024	6599-2	27/05/2024	11/06/2024	R\$293,47
RRX0I86	DT00BP10KC	08/04/2024	15/04/2024	7048-1	27/05/2024	11/06/2024	R\$293,47
SPF3J81	DT00BP10KG	08/04/2024	15/04/2024	5010-0	27/05/2024	11/06/2024	R\$880,41
SPF3J81	DT00BP10KH	08/04/2024	15/04/2024	6653-1	27/05/2024	11/06/2024	R\$195,23
SPF3J81	DT00BP10KI	08/04/2024	15/04/2024	6637-1	27/05/2024	11/06/2024	R\$195,23
SPF7G90	DT00BP10KJ	08/04/2024	15/04/2024	7048-1	27/05/2024	11/06/2024	R\$293,47
KAT6221	DT004K404G	07/04/2024	15/04/2024	6637-2	27/05/2024	11/06/2024	R\$195,23
KAT6221	DT004K404H	07/04/2024	15/04/2024	6599-2	27/05/2024	11/06/2024	R\$293,47
OAZ7302	DT004K404A	07/04/2024	15/04/2024	5010-0	27/05/2024	11/06/2024	R\$880,41
OAZ7302	DT004K404B	07/04/2024	15/04/2024	6580-0	27/05/2024	11/06/2024	R\$293,47
OAZ7302	DT004K404I	07/04/2024	15/04/2024	6599-2	27/05/2024	11/06/2024	R\$293,47
QBI5400	DT004K404F	07/04/2024	15/04/2024	5010-0	27/05/2024	11/06/2024	R\$880,41
JYT9408	DT00IS1094	10/04/2024	15/04/2024	5010-0	28/05/2024	12/06/2024	R\$880,41
KAL1661	DT00G120MW	07/04/2024	15/04/2024	6599-2	27/05/2024	11/06/2024	R\$293,47
KAL1661	DT00G120MX	07/04/2024	15/04/2024	5010-0	27/05/2024	11/06/2024	R\$880,41
KAL1661	DT00G120MY	07/04/2024	15/04/2024	5169-1	27/05/2024	11/06/2024	R\$2.934,70
OFC9C72	DT00G120MS	07/04/2024	15/04/2024	5169-1	27/05/2024	11/06/2024	R\$2.934,70
QCT9612	DT00G120MV	07/04/2024	15/04/2024	6599-2	27/05/2024	11/06/2024	R\$293,47
QCZ8J14	DT00G120MR	07/04/2024	15/04/2024	5169-1	27/05/2024	11/06/2024	R\$2.934,70
SPD2G91	DT00FW2007	10/04/2024	15/04/2024	5169-1	28/05/2024	12/06/2024	R\$2.934,70
SPD2G91	DT00FW2008	10/04/2024	15/04/2024	5010-0	28/05/2024	12/06/2024	R\$880,41
SPI6B06	DT00FW2009	10/04/2024	15/04/2024	7579-0	28/05/2024	12/06/2024	R\$2.934,70
JZG8068	DT004F50GB	09/04/2024	15/04/2024	6599-2	28/05/2024	12/06/2024	R\$293,47
JZG8068	DT004F50GC	09/04/2024	15/04/2024	6726-1	28/05/2024	12/06/2024	R\$195,23
NJR2F20	DT004F50FY	09/04/2024	15/04/2024	6599-2	28/05/2024	12/06/2024	R\$293,47
NKW8E54	DT004F50G3	09/04/2024	15/04/2024	6599-2	28/05/2024	12/06/2024	R\$293,47
NKW8E54	DT004F50G4	09/04/2024	15/04/2024	5010-0	28/05/2024	12/06/2024	R\$880,41
PVJ7C96	DT004F50G0	09/04/2024	15/04/2024	5045-0	28/05/2024	12/06/2024	R\$293,47
QBQ4B14	DT004F50FZ	09/04/2024	15/04/2024	6599-2	28/05/2024	12/06/2024	R\$293,47
RAM9C69	DT004F50G9	09/04/2024	15/04/2024	5010-0	28/05/2024	12/06/2024	R\$880,41
RAM9C69	DT004F50GA	09/04/2024	15/04/2024	5118-0	28/05/2024	12/06/2024	R\$880,41
KAN5J45	DT00JX20F0	09/04/2024	15/04/2024	5010-0	28/05/2024	12/06/2024	R\$880,41
KAN5J45	DT00JX20F2	09/04/2024	15/04/2024	5118-0	28/05/2024	12/06/2024	R\$880,41
NPE1437	DT00JX20EU	09/04/2024	15/04/2024	5045-0	28/05/2024	12/06/2024	R\$293,47
OAR9C74	DT00JW301G	09/04/2024	15/04/2024	5169-1	28/05/2024	12/06/2024	R\$2.934,70
OAR9C74	DT00JW301H	09/04/2024	15/04/2024	6599-2	28/05/2024	12/06/2024	R\$293,47
OAR9C74	DT00JW301I	09/04/2024	15/04/2024	5010-0	28/05/2024	12/06/2024	R\$880,41
OAR9C74	DT00JW301J	09/04/2024	15/04/2024	5118-0	28/05/2024	12/06/2024	R\$880,41
OAR9C74	DT00JW301R	09/04/2024	15/04/2024	6670-0	28/05/2024	12/06/2024	R\$195,23
OBY0E96	DT00JW301A	09/04/2024	15/04/2024	5010-0	28/05/2024	12/06/2024	R\$880,41
OBY0E96	DT00JW301C	09/04/2024	15/04/2024	6726-1	28/05/2024	12/06/2024	R\$195,23
OBY0E96	DT00JW301D	09/04/2024	15/04/2024	5193-0	28/05/2024	12/06/2024	R\$293,47
QBC8A43	DT00JX20EY	09/04/2024	15/04/2024	5010-0	28/05/2024	12/06/2024	R\$880,41
QBC8A43	DT00JX20EZ	09/04/2024	15/04/2024	5118-0	28/05/2024	12/06/2024	R\$880,41
QCE8C03	DT00JX20EX	09/04/2024	15/04/2024	6599-2	28/05/2024	12/06/2024	R\$293,47
QCO8F99	DT00JX20ER	09/04/2024	15/04/2024	5010-0	28/05/2024	12/06/2024	R\$880,41
RAP6D30	DT00JW301E	09/04/2024	15/04/2024	5169-1	28/05/2024	12/06/2024	R\$2.934,70
RAP6D30	DT00JW301F	09/04/2024	15/04/2024	7340-0	28/05/2024	12/06/2024	R\$130,16
RAQ5E44	DT00JW301M	09/04/2024	15/04/2024	5169-1	28/05/2024	12/06/2024	R\$2.934,70
RAQ5E44	DT00JW301N	09/04/2024	15/04/2024	7340-0	28/05/2024	12/06/2024	R\$130,16
RAQ5E44	DT00JW301O	09/04/2024	15/04/2024	5010-0	28/05/2024	12/06/2024	R\$880,41
RAQ5E44	DT00JW301P	09/04/2024	15/04/2024	5118-0	28/05/2024	12/06/2024	R\$880,41
RAQ5E44	DT00JW301Q	09/04/2024	15/04/2024	6670-0	28/05/2024	12/06/2024	R\$195,23
DKG2228	DT00JW300Y	09/04/2024	15/04/2024	6599-2	28/05/2024	12/06/2024	R\$293,47
DKG2228	DT00JW300Z	09/04/2024	15/04/2024	5045-0	28/05/2024	12/06/2024	R\$293,47
DKG2228	DT00JW3011	09/04/2024	15/04/2024	5142-0	28/05/2024	12/06/2024	R\$293,47
FRF7881	DT00JW3014	09/04/2024	15/04/2024	6599-2	28/05/2024	12/06/2024	R\$293,47
GAC0B31	DT00JW300T	09/04/2024	15/04/2024	6599-2	28/05/2024	12/06/2024	R\$293,47
OBC4949	DT00JW300U	09/04/2024	15/04/2024	6599-2	28/05/2024	12/06/2024	R\$293,47
OBC4949	DT00JW300V	09/04/2024	15/04/2024	5010-0	28/05/2024	12/06/2024	R\$880,41
OBC4949	DT00JW300W	09/04/2024	15/04/2024	5118-0	28/05/2024	12/06/2024	R\$880,41
QBP7D53	DT00JW3016	09/04/2024	15/04/2024	6599-2	28/05/2024	12/06/2024	R\$293,47
QCA3B18	DT00JW3017	09/04/2024	15/04/2024	5010-0	28/05/2024	12/06/2024	R\$880,41
QCA3B18	DT00JW3018	09/04/2024	15/04/2024	5118-0	28/05/2024	12/06/2024	R\$880,41
QCA3B18	DT00JW301S	09/04/2024	15/04/2024	5169-1	28/05/2024	12/06/2024	R\$2.934,70
QCY7C36	DT00JW3013	09/04/2024	15/04/2024	6599-2	28/05/2024	12/06/2024	R\$293,47
QQP1G71	DT00JW3015	09/04/2024	15/04/2024	6599-2	28/05/2024	12/06/2024	R\$293,47
RAR1J84	DT00JW300X	09/04/2024	15/04/2024	6599-2	28/05/2024	12/06/2024	R\$293,47
RRX5C45	DT00JW3012	09/04/2024	15/04/2024	5010-0	28/05/2024	12/06/2024	R\$880,41

Placa	Nº AIT	Dt Infração	Dt Postagem	Cód. Infração	Dt Limite Indicação condutor/Infrator	Dt Limite Defesa	Vi. Multa
AOY9877	DT000A304F	09/04/2024	15/04/2024	5169-1	28/05/2024	12/06/2024	R\$2.934,70
AXR6A12	DT000A304E	09/04/2024	15/04/2024	5169-1	28/05/2024	12/06/2024	R\$2.934,70
OAW4C35	DT000A304G	09/04/2024	15/04/2024	5169-1	28/05/2024	12/06/2024	R\$2.934,70
SJC3J10	DT000A304D	09/04/2024	15/04/2024	5169-1	28/05/2024	12/06/2024	R\$2.934,70
FFF7166	DT00G2100Z	10/04/2024	15/04/2024	5045-0	28/05/2024	12/06/2024	R\$293,47
QBP7349	DT00G2100X	10/04/2024	15/04/2024	5738-0	28/05/2024	12/06/2024	R\$293,47
QBP7349	DT00G2100Y	10/04/2024	15/04/2024	5045-0	28/05/2024	12/06/2024	R\$293,47
OBA4B20	MTA0104169	10/04/2024	15/04/2024	5010-0	28/05/2024	12/06/2024	R\$880,41
OBA4B20	MTA0104171	10/04/2024	15/04/2024	6653-1	28/05/2024	12/06/2024	R\$195,23
KAR9951	DT00GD30M0	10/04/2024	15/04/2024	6599-2	28/05/2024	12/06/2024	R\$293,47
QBM4521	DT00GD30LY	10/04/2024	15/04/2024	5010-0	28/05/2024	12/06/2024	R\$880,41
QBM4521	DT00GD30LZ	10/04/2024	15/04/2024	6556-1	28/05/2024	12/06/2024	R\$293,47
KAB6855	DT00GD30LV	07/04/2024	15/04/2024	6599-2	27/05/2024	11/06/2024	R\$293,47
KAB6855	DT00GD30LW	07/04/2024	15/04/2024	5169-1	27/05/2024	11/06/2024	R\$2.934,70
OZY9A05	DT00GD30LR	07/04/2024	15/04/2024	5169-1	27/05/2024	11/06/2024	R\$2.934,70
QCO2877	DT00GD30LQ	07/04/2024	15/04/2024	5169-1	27/05/2024	11/06/2024	R\$2.934,70
RAV4E72	DT00GD30LS	07/04/2024	15/04/2024	6599-2	27/05/2024	11/06/2024	R\$293,47
QBG2024	DT00FW20NT	07/04/2024	15/04/2024	6599-2	27/05/2024	11/06/2024	R\$293,47
QBG2024	DT00FW20NU	07/04/2024	15/04/2024	5010-0	27/05/2024	11/06/2024	R\$880,41
QBG2024	DT00FW20NX	07/04/2024	15/04/2024	6637-1	27/05/2024	11/06/2024	R\$195,23
RAX7A81	DT00FW20NY	07/04/2024	15/04/2024	6599-2	27/05/2024	11/06/2024	R\$293,47
RAX7A81	DT00FW20NZ	07/04/2024	15/04/2024	5169-1	27/05/2024	11/06/2024	R\$2.934,70
RFK2H26	DT00FW20O0	07/04/2024	15/04/2024	5169-1	27/05/2024	11/06/2024	R\$2.934,70
RFK2H26	DT00FW20O1	07/04/2024	15/04/2024	5010-0	27/05/2024	11/06/2024	R\$880,41
KAC2788	DT00GG30MY	07/04/2024	15/04/2024	6599-2	27/05/2024	11/06/2024	R\$293,47
KAC2788	DT00GG30MZ	07/04/2024	15/04/2024	5010-0	27/05/2024	11/06/2024	R\$880,41
QQI4G61	DT00GG30MU	07/04/2024	15/04/2024	6599-2	27/05/2024	11/06/2024	R\$293,47
ANF7F72	DT000B708Y	07/04/2024	15/04/2024	6599-2	27/05/2024	11/06/2024	R\$293,47
ANF7F72	DT000B708Z	07/04/2024	15/04/2024	5169-1	27/05/2024	11/06/2024	R\$2.934,70
JYZ4I24	DT000B7093	07/04/2024	15/04/2024	5169-1	27/05/2024	11/06/2024	R\$2.934,70
OAW5G00	DT000B7098	09/04/2024	15/04/2024	5045-0	27/05/2024	11/06/2024	R\$293,47
OAW5G00	DT000B7099	09/04/2024	15/04/2024	6599-2	27/05/2024	11/06/2024	R\$293,47
QBN1D22	DT000B7092	07/04/2024	15/04/2024	5169-1	27/05/2024	11/06/2024	R\$2.934,70
QCC7225	DT000B7090	07/04/2024	15/04/2024	6599-2	27/05/2024	11/06/2024	R\$293,47
QCC7225	DT000B7091	07/04/2024	15/04/2024	5010-0	27/05/2024	11/06/2024	R\$880,41
QCT8976	DT00KR102G	09/04/2024	15/04/2024	5169-1	28/05/2024	12/06/2024	R\$2.934,70
RRJ8H97	DT00KR102H	09/04/2024	15/04/2024	7579-0	28/05/2024	12/06/2024	R\$2.934,70
JZ10548	DT00HB20S1	10/04/2024	15/04/2024	6645-0	28/05/2024	12/06/2024	R\$195,23
QBM0B18	DT00HB20S6	10/04/2024	15/04/2024	6599-2	28/05/2024	12/06/2024	R\$293,47
QBM0B18	DT00HB20S7	10/04/2024	15/04/2024	6726-1	28/05/2024	12/06/2024	R\$195,23
QCR2604	DT00HB20S4	10/04/2024	15/04/2024	6599-2	28/05/2024	12/06/2024	R\$293,47
QCR2604	DT00HB20S5	10/04/2024	15/04/2024	6670-0	28/05/2024	12/06/2024	R\$195,23
JPT2226	DT00I82035	09/04/2024	15/04/2024	5169-1	28/05/2024	12/06/2024	R\$2.934,70
NIL6G82	DT00I82034	09/04/2024	15/04/2024	5169-1	28/05/2024	12/06/2024	R\$2.934,70
NJD5B75	DT00I82032	09/04/2024	15/04/2024	5169-1	28/05/2024	12/06/2024	R\$2.934,70
NJM7C44	DT00I82031	09/04/2024	15/04/2024	5169-1	28/05/2024	12/06/2024	R\$2.934,70
NPP4676	DT00I82036	09/04/2024	15/04/2024	5169-1	28/05/2024	12/06/2024	R\$2.934,70
OBK1I71	DT00AX4029	07/04/2024	15/04/2024	6610-2	27/05/2024	11/06/2024	R\$195,23
EID5G14	DT006B504V	08/04/2024	15/04/2024	6599-2	27/05/2024	11/06/2024	R\$293,47
QXB9G50	DT006B504X	08/04/2024	15/04/2024	5045-0	27/05/2024	11/06/2024	R\$293,47
RBZ9A71	DT00GX504S	07/04/2024	15/04/2024	5169-1	27/05/2024	11/06/2024	R\$2.934,70
AQR1759	DT00D9534F	07/04/2024	15/04/2024	5185-1	27/05/2024	11/06/2024	R\$195,23
DIT3001	DT00D9534J	07/04/2024	15/04/2024	5185-1	27/05/2024	11/06/2024	R\$195,23
GBW5D49	DT000K20R8	09/04/2024	15/04/2024	6653-1	27/05/2024	11/06/2024	R\$195,23
JZA4473	DT00D9534L	07/04/2024	15/04/2024	6653-1	27/05/2024	11/06/2024	R\$195,23
KAH5C09	DT00D95346	07/04/2024	15/04/2024	5169-1	27/05/2024	11/06/2024	R\$2.934,70
KA10D17	DT00D9534C	07/04/2024	15/04/2024	5185-1	27/05/2024	11/06/2024	R\$195,23
KEB2966	DT00D95342	07/04/2024	15/04/2024	5185-1	27/05/2024	11/06/2024	R\$195,23
NJH2181	DT00D9534A	07/04/2024	15/04/2024	6599-2	27/05/2024	11/06/2024	R\$293,47
NJH2181	DT00D9534O	07/04/2024	15/04/2024	5185-1	27/05/2024	11/06/2024	R\$195,23
NJW6A08	DT00D9534H	07/04/2024	15/04/2024	6653-1	27/05/2024	11/06/2024	R\$195,23
NKA7873	DT000K20R7	09/04/2024	15/04/2024	6653-1	27/05/2024	11/06/2024	R\$195,23
OBA5B28	DT00D9534G	07/04/2024	15/04/2024	5185-1	27/05/2024	11/06/2024	R\$195,23
OPV3970	DT00D9534E	07/04/2024	15/04/2024	5185-1	27/05/2024	11/06/2024	R\$195,23
OQG5547	DT00D9534M	07/04/2024	15/04/2024	5185-1	27/05/2024	11/06/2024	R\$195,23
OQG5547	DT00D9534N	07/04/2024	15/04/2024	5169-1	27/05/2024	11/06/2024	R\$2.934,70
QCB9830	DT00D9534D	07/04/2024	15/04/2024	5185-1	27/05/2024	11/06/2024	R\$195,23
QCS7941	DT000K20RA	09/04/2024	15/04/2024	7633-2	27/05/2024	11/06/2024	R\$293,47
QCS7179	DT00D9534K	07/04/2024	15/04/2024	7633-2	27/05/2024	11/06/2024	R\$293,47
QUW1B41	DT00D9534B	07/04/2024	15/04/2024	5185-1	27/05/2024	11/06/2024	R\$195,23
RAK7146	DT00D95348	07/04/2024	15/04/2024	7633-2	27/05/2024	11/06/2024	R\$293,47
RAT3B48	DT00D95343	07/04/2024	15/04/2024	5185-1	27/05/2024	11/06/2024	R\$195,23
RRT8H99	DT00D9534Q	07/04/2024	15/04/2024	6653-1	27/05/2024	11/06/2024	R\$195,23
RRU5I45	DT00DU700J	08/04/2024	15/04/2024	5452-1	27/05/2024	11/06/2024	R\$195,23
QBP9C35	DT005Z401G	09/04/2024	15/04/2024	7633-2	27/05/2024	11/06/2024	R\$293,47
QCL5609	DT005Z401C	09/04/2024	15/04/2024	7633-2	27/05/2024	11/06/2024	R\$293,47
QCT8H17	DT005Z401B	09/04/2024	15/04/2024	7633-1	27/05/2024	11/06/2024	R\$293,47
RAM1J54	DT005Z4018	09/04/2024	15/04/2024	5967-0	27/05/2024	11/06/2024	R\$1.467,35
RRX5D83	DT005Z401D	09/04/2024	15/04/2024	7633-1	27/05/2024	11/06/2024	R\$293,47
SPE8A05	DT005Z401E	09/04/2024	15/04/2024	6700-0	27/05/2024	11/06/2024	R\$195,23
SPE8A05	DT005Z401F	09/04/2024	15/04/2024	7633-2	27/05/2024	11/06/2024	R\$293,47
DXO4D45	DT005620OC	08/04/2024	15/04/2024	7633-2	27/05/2024	11/06/2024	R\$293,47
NFZ1H06	DT001V2025	07/04/2024	15/04/2024	6530-0	27/05/2024	11/06/2024	R\$195,23
NMY8C36	DT001V2026	07/04/2024	15/04/2024	5010-0	27/05/2024	11/06/2024	R\$880,41
SPC0F58	DT00GO102N	07/04/2024	15/04/2024	5061-0	27/05/2024	11/06/2024	R\$880,41
SPC0F58	DT00GO102O	07/04/2024	15/04/2024	7617-3	27/05/2024	11/06/2024	R\$5.869,40
SPC0F58	DT00GO102P	07/04/2024	15/04/2024	6580-0	27/05/2024	11/06/2024	R\$293,47

Placa	Nº AIT	Dt Infração	Dt Postagem	Cód. Infração	Dt Limite Indicação condutor/Infrator	Dt Limite Defesa	Vi. Multa
SPC0F58	DT00GO102Q	07/04/2024	15/04/2024	6653-1	27/05/2024	11/06/2024	R\$195,23
SPC0F58	DT00GO102R	07/04/2024	15/04/2024	6637-1	27/05/2024	11/06/2024	R\$195,23
SPC0F58	DT00GO102S	07/04/2024	15/04/2024	7340-0	27/05/2024	11/06/2024	R\$130,16
NJW3362	DT00GU102Y	09/04/2024	15/04/2024	6599-2	27/05/2024	11/06/2024	R\$293,47
KEP3C12	DT007830AA	04/04/2024	15/04/2024	5010-0	27/05/2024	11/06/2024	R\$880,41
JYW1127	DT005B50EO	07/04/2024	15/04/2024	6599-2	27/05/2024	11/06/2024	R\$293,47
JYW1127	DT005B50EP	07/04/2024	15/04/2024	5010-0	27/05/2024	11/06/2024	R\$880,41
JYZ6681	DT005B50EQ	07/04/2024	15/04/2024	6599-2	27/05/2024	11/06/2024	R\$293,47
JYZ6681	DT005B50ER	07/04/2024	15/04/2024	5010-0	27/05/2024	11/06/2024	R\$880,41
QBW8266	DT000W607Y	10/04/2024	15/04/2024	6599-2	28/05/2024	12/06/2024	R\$293,47
RRS4F47	DT009D903F	08/04/2024	15/04/2024	7633-2	27/05/2024	11/06/2024	R\$293,47
OAS2J83	DT00HB20RR	07/04/2024	15/04/2024	5169-1	27/05/2024	11/06/2024	R\$2.934,70
OBD1860	DT00HB20RU	07/04/2024	15/04/2024	6610-2	27/05/2024	11/06/2024	R\$195,23
QTC8C56	DT00HB20RV	07/04/2024	15/04/2024	6599-2	27/05/2024	11/06/2024	R\$293,47
RAU9G87	DT00HB20RQ	07/04/2024	15/04/2024	5010-0	27/05/2024	11/06/2024	R\$880,41
KANSJ71	DT002530AI	09/04/2024	15/04/2024	5010-0	27/05/2024	11/06/2024	R\$880,41
RRRD085	DT003740KZ	07/04/2024	15/04/2024	7056-1	27/05/2024	11/06/2024	R\$293,47
OAR1B11	DT000W607X	08/04/2024	15/04/2024	6599-2	27/05/2024	11/06/2024	R\$293,47
RHQJ767	DT000W607W	08/04/2024	15/04/2024	5010-0	27/05/2024	11/06/2024	R\$880,41
QBO5E60	DT00EL40DF	08/04/2024	15/04/2024	7633-2	27/05/2024	11/06/2024	R\$293,47
RRS3D76	DT00EL40DD	08/04/2024	15/04/2024	6637-2	27/05/2024	11/06/2024	R\$195,23
RRS3D76	DT00EL40DE	08/04/2024	15/04/2024	6653-1	27/05/2024	11/06/2024	R\$195,23
H501946	DT00EG10AU	10/04/2024	15/04/2024	6599-2	28/05/2024	12/06/2024	R\$293,47
NPG6B76	DT005L303A	09/04/2024	15/04/2024	5185-1	28/05/2024	12/06/2024	R\$195,23
QQS0I67	DT005L303B	09/04/2024	15/04/2024	5185-1	28/05/2024	12/06/2024	R\$195,23
JZT7381	DT00FF502P	09/04/2024	15/04/2024	7242-2	27/05/2024	11/06/2024	R\$130,16
OBK4F67	DT00FF502Q	09/04/2024	15/04/2024	7242-2	27/05/2024	11/06/2024	R\$130,16
RAY0D39	DT006C5071	10/04/2024	15/04/2024	6599-2	28/05/2024	12/06/2024	R\$293,47
AQNOB53	DT00IS108Y	07/04/2024	15/04/2024	5525-0	27/05/2024	11/06/2024	R\$130,16
FHA9D23	DT00IS108X	07/04/2024	15/04/2024	5525-0	27/05/2024	11/06/2024	R\$130,16
NJD9G84	DT00IS108Z	07/04/2024	15/04/2024	5525-0	27/05/2024	11/06/2024	R\$130,16
RAX3F33	DT00IS1090	07/04/2024	15/04/2024	5525-0	27/05/2024	11/06/2024	R\$130,16
NPF4770	DT00IS1092	08/04/2024	15/04/2024	5010-0	27/05/2024	11/06/2024	R\$880,41
RNV8D53	DT00IS1093	08/04/2024	15/04/2024	5452-2	27/05/2024	11/06/2024	R\$195,23
AXK5A94	DT00D9535S	09/04/2024	15/04/2024	5185-1	27/05/2024	11/06/2024	R\$195,23
EUZ9A97	DT00D9536C	09/04/2024	15/04/2024	5185-1	27/05/2024	11/06/2024	R\$195,23
EXS7820	DT00D9535E	09/04/2024	15/04/2024	7633-2	27/05/2024	11/06/2024	R\$293,47
GHN9903	DT00D9536A	09/04/2024	15/04/2024	5185-1	27/05/2024	11/06/2024	R\$195,23
GHN9903	DT00D9536Z	09/04/2024	15/04/2024	6599-2	28/05/2024	12/06/2024	R\$293,47
JZJ8836	DT00D9535W	09/04/2024	15/04/2024	5185-1	27/05/2024	11/06/2024	R\$195,23
JZJ8836	DT00D9535Z	09/04/2024	15/04/2024	6599-2	27/05/2024	11/06/2024	R\$293,47
JZK8295	DT00D9536D	09/04/2024	15/04/2024	5185-1	27/05/2024	11/06/2024	R\$195,23
JZK8295	DT00D95377	09/04/2024	15/04/2024	6599-2	28/05/2024	12/06/2024	R\$293,47
JZK9976	DT00D9536G	09/04/2024	15/04/2024	5185-1	27/05/2024	11/06/2024	R\$195,23
JZK9976	DT00D95371	09/04/2024	15/04/2024	6599-2	28/05/2024	12/06/2024	R\$293,47
KAS4D85	DT00D9535Q	09/04/2024	15/04/2024	5185-1	27/05/2024	11/06/2024	R\$195,23
KAS4D85	DT00D9535R	09/04/2024	15/04/2024	6599-2	27/05/2024	11/06/2024	R\$293,47
MAK7931	DT00D9536N	09/04/2024	15/04/2024	5185-1	27/05/2024	11/06/2024	R\$195,23
MAK7931	DT00D95374	09/04/2024	15/04/2024	6599-2	28/05/2024	12/06/2024	R\$293,47
NJB3J98	DT00D9536J	09/04/2024	15/04/2024	5185-1	27/05/2024	11/06/2024	R\$195,23
NJB3J98	DT00D95376	09/04/2024	15/04/2024	6599-2	28/05/2024	12/06/2024	R\$293,47
NJB8F65	DT00D95361	09/04/2024	15/04/2024	5185-2	27/05/2024	11/06/2024	R\$195,23
NJU9J16	DT00D9535G	09/04/2024	15/04/2024	5185-1	27/05/2024	11/06/2024	R\$195,23
NPF6046	DT00D9536O	09/04/2024	15/04/2024	5185-1	27/05/2024	11/06/2024	R\$195,23
NPG2566	DT00D95366	09/04/2024	15/04/2024	6599-2	27/05/2024	11/06/2024	R\$293,47
NPG2566	DT00D95367	09/04/2024	15/04/2024	6653-2	27/05/2024	11/06/2024	R\$195,23
NPG2566	DT00D95368	09/04/2024	15/04/2024	6017-4	27/05/2024	11/06/2024	R\$293,47
NUB5792	DT00D9536P	09/04/2024	15/04/2024	5185-1	27/05/2024	11/06/2024	R\$195,23
NUB5792	DT00D95375	09/04/2024	15/04/2024	6599-2	28/05/2024	12/06/2024	R\$293,47
QAQ5420	DT00D9536B	09/04/2024	15/04/2024	5185-1	27/05/2024	11/06/2024	R\$195,23
OBQ2737	DT00D9537B	09/04/2024	15/04/2024	5010-0	28/05/2024	12/06/2024	R\$880,41
OBQ2737	DT00D9537C	09/04/2024	15/04/2024	6599-2	28/05/2024	12/06/2024	R\$293,47
OBQ2737	DT00D9537D	09/04/2024	15/04/2024	6653-2	28/05/2024	12/06/2024	R\$195,23
OBR3J12	DT00D9535X	09/04/2024	15/04/2024	6700-0	27/05/2024	11/06/2024	R\$195,23
OBR3J12	DT00D9535Y	09/04/2024	15/04/2024	6599-2	27/05/2024	11/06/2024	R\$293,47
OBS1300	DT00D9536V	09/04/2024	15/04/2024	7633-2	27/05/2024	11/06/2024	R\$293,47
OVG4066	DT00D9535L	09/04/2024	15/04/2024	7633-2	27/05/2024	11/06/2024	R\$293,47
PQL3F35	DT00D9535T	09/04/2024	15/04/2024	7633-2	27/05/2024	11/06/2024	R\$293,47
QBA5782	DT00D9535O	09/04/2024	15/04/2024	5185-1	27/05/2024	11/06/2024	R\$195,23
QBA5782	DT00D9535P	09/04/2024	15/04/2024	6599-2	27/05/2024	11/06/2024	R\$293,47
QBIA76	DT00D9536L	09/04/2024	15/04/2024	5185-1	27/05/2024	11/06/2024	R\$195,23
QBO1065	DT00D9536U	09/04/2024	15/04/2024	7633-2	27/05/2024	11/06/2024	R\$293,47
QBQ7272	DT00D9535I	09/04/2024	15/04/2024	5185-1	27/05/2024	11/06/2024	R\$195,23
QBQ7272	DT00D9535J	09/04/2024	15/04/2024	6599-2	27/05/2024	11/06/2024	R\$293,47
QBU1908	DT00D9536F	09/04/2024	15/04/2024	5185-1	27/05/2024	11/06/2024	R\$195,23
QBX7077	DT00D9536M	09/04/2024	15/04/2024	5185-1	27/05/2024	11/06/2024	R\$195,23
QCA2265	DT00D9535H	09/04/2024	15/04/2024	5185-1	27/05/2024	11/06/2024	R\$195,23
QCE0188	DT00D9535U	09/04/2024	15/04/2024	7633-2	27/05/2024	11/06/2024	R\$293,47
QCK2J18	DT00D9536H	09/04/2024	15/04/2024	5185-1	27/05/2024	11/06/2024	R\$195,23
QCN3429	DT00D9536Q	09/04/2024	15/04/2024	7633-2	27/05/2024	11/06/2024	R\$293,47
QCC8819	DT00D9536R	09/04/2024	15/04/2024	7633-2	27/05/2024	11/06/2024	R\$293,47
QCW1A79	DT00D9536O	09/04/2024	15/04/2024	6599-2	27/05/2024	11/06/2024	R\$293,47
QCW1A79	DT00D9536A	09/04/2024	15/04/2024	5010-0	27/05/2024	11/06/2024	R\$880,41
QCW1A79	DT00D95365	09/04/2024	15/04/2024	6653-2	27/05/2024	11/06/2024	R\$195,23
RAK0E96	DT00D95362	09/04/2024	15/04/2024	7340-0	27/05/2024	11/06/2024	R\$130,16
RAK0E96	DT00D95363	09/04/2024	15/04/2024	6653-2	27/05/2024	11/06/2024	R\$195,23
RAT7C23	DT00D9536W	09/04/2024	15/04/2024	7633-2	28/05/2024	12/06/2024	R\$293,47

Placa	Nº AIT	Dt Infração	Dt Postagem	Cód. Infração	Dt Limite Indicação condutor/Infrator	Dt Limite Defesa	Vi. Multa
RAT7C23	DT00D9536Y	09/04/2024	15/04/2024	6599-2	28/05/2024	12/06/2024	R\$293,47
RRL5G09	DT00D9535D	09/04/2024	15/04/2024	7633-2	27/05/2024	11/06/2024	R\$293,47
RRN4B08	DT00D95378	09/04/2024	15/04/2024	6653-2	28/05/2024	12/06/2024	R\$195,23
RRS5G36	DT00D9536S	09/04/2024	15/04/2024	7633-2	27/05/2024	11/06/2024	R\$293,47
SPH2H22	DT00D9535M	09/04/2024	15/04/2024	7633-2	27/05/2024	11/06/2024	R\$293,47
SPH2H22	DT00D9535N	09/04/2024	15/04/2024	5185-1	27/05/2024	11/06/2024	R\$195,23
MVV1D36	MTA0733643	10/04/2024	15/04/2024	5010-0	28/05/2024	12/06/2024	R\$880,41
DMC6667	DT00G2100U	08/04/2024	15/04/2024	7366-2	27/05/2024	11/06/2024	R\$130,16
NJT1H00	DT00G2100V	08/04/2024	15/04/2024	5207-0	27/05/2024	11/06/2024	R\$88,38
NJT1H00	DT00G2100W	08/04/2024	15/04/2024	6050-2	27/05/2024	11/06/2024	R\$293,47
OAS8I77	DT002N2079	03/04/2024	15/04/2024	5010-0	27/05/2024	11/06/2024	R\$880,41
QCM4730	DT00EH1086	08/04/2024	15/04/2024	6599-2	27/05/2024	11/06/2024	R\$293,47
QCM4730	DT00EH1088	08/04/2024	15/04/2024	5061-0	27/05/2024	11/06/2024	R\$880,41
NPJ1539	DT00K71063	07/04/2024	15/04/2024	6599-2	27/05/2024	11/06/2024	R\$293,47
MRJ0F18	MTA0264389	11/04/2024	15/04/2024	5010-0	28/05/2024	12/06/2024	R\$880,41
MRJ0F18	MTA0264390	11/04/2024	15/04/2024	6653-2	28/05/2024	12/06/2024	R\$195,23
PYS1I08	DT005620OD	09/04/2024	15/04/2024	7633-2	27/05/2024	11/06/2024	R\$293,47
QCI4039	DT00CE20E0	07/04/2024	15/04/2024	5010-0	27/05/2024	11/06/2024	R\$880,41
QCI4039	DT00CE20E1	07/04/2024	15/04/2024	5169-1	27/05/2024	11/06/2024	R\$2.934,70
JYB3164	DT009530CA	09/04/2024	15/04/2024	6556-1	27/05/2024	11/06/2024	R\$293,47
JYB3164	DT009530CC	09/04/2024	15/04/2024	6602-0	27/05/2024	11/06/2024	R\$293,47
JYB3164	DT009530CD	09/04/2024	15/04/2024	6599-2	27/05/2024	11/06/2024	R\$293,47
NP66E51	DT009530BY	07/04/2024	15/04/2024	6637-1	27/05/2024	11/06/2024	R\$195,23
NP66E51	DT009530BZ	07/04/2024	15/04/2024	5010-0	27/05/2024	11/06/2024	R\$880,41
NP66E51	DT009530C0	07/04/2024	15/04/2024	7340-0	27/05/2024	11/06/2024	R\$130,16
NP66E51	DT009530C1	07/04/2024	15/04/2024	6653-2	27/05/2024	11/06/2024	R\$195,23
NP66E51	DT009530C2	07/04/2024	15/04/2024	5207-0	27/05/2024	11/06/2024	R\$88,38
NP66E51	DT009530C3	07/04/2024	15/04/2024	6726-1	27/05/2024	11/06/2024	R\$195,23
QCG4B14	DT009530CE	09/04/2024	15/04/2024	6653-2	27/05/2024	11/06/2024	R\$195,23
QCG4B14	DT009530CF	09/04/2024	15/04/2024	5207-0	27/05/2024	11/06/2024	R\$88,38
SLI8G10	DT009530C9	09/04/2024	15/04/2024	5010-0	27/05/2024	11/06/2024	R\$880,41
SPD7J06	DT009530C5	09/04/2024	15/04/2024	6637-1	27/05/2024	11/06/2024	R\$195,23
SPD7J06	DT009530C6	09/04/2024	15/04/2024	7340-0	27/05/2024	11/06/2024	R\$130,16
SPD7J06	DT009530C7	09/04/2024	15/04/2024	5207-0	27/05/2024	11/06/2024	R\$88,38
SPG4F92	DT009530CH	09/04/2024	15/04/2024	6653-1	27/05/2024	11/06/2024	R\$195,23
SPG4F92	DT009530CI	09/04/2024	15/04/2024	7340-0	27/05/2024	11/06/2024	R\$130,16
SPG4F92	DT009530CJ	09/04/2024	15/04/2024	7056-2	27/05/2024	11/06/2024	R\$130,16
SPG4F92	DT009530CK	09/04/2024	15/04/2024	5274-1	27/05/2024	11/06/2024	R\$2.934,70
SPG4F92	DT009530CL	09/04/2024	15/04/2024	6637-2	27/05/2024	11/06/2024	R\$195,23
SPG4F92	DT009530CM	09/04/2024	15/04/2024	5207-0	27/05/2024	11/06/2024	R\$88,38
SPG4F92	DT009530CN	09/04/2024	15/04/2024	5215-1	27/05/2024	11/06/2024	R\$293,47
SPG4F92	DT009530CO	09/04/2024	15/04/2024	6726-1	27/05/2024	11/06/2024	R\$195,23
NJM5188	DT002D33RZ	08/04/2024	15/04/2024	5010-0	27/05/2024	11/06/2024	R\$880,41
NJM5188	DT002D33S0	08/04/2024	15/04/2024	6599-2	27/05/2024	11/06/2024	R\$293,47
NJM5188	DT002D33S1	08/04/2024	15/04/2024	6017-4	27/05/2024	11/06/2024	R\$293,47
OBI6B02	DT00BP10KL	09/04/2024	15/04/2024	7366-2	27/05/2024	11/06/2024	R\$130,16
OBI6B02	DT00BP10KM	09/04/2024	15/04/2024	5720-0	27/05/2024	11/06/2024	R\$195,23
QCI3F22	DT00C31022	08/04/2024	15/04/2024	5010-0	27/05/2024	11/06/2024	R\$880,41
QCI3F22	DT00C31023	08/04/2024	15/04/2024	6610-2	27/05/2024	11/06/2024	R\$195,23
JZT9152	DT00LK100N	09/04/2024	15/04/2024	6599-2	28/05/2024	12/06/2024	R\$293,47
JZT9152	DT00LK100O	09/04/2024	15/04/2024	5045-0	28/05/2024	12/06/2024	R\$293,47
KAO6H47	DT00LK100P	09/04/2024	15/04/2024	6580-0	28/05/2024	12/06/2024	R\$293,47
NJW8F59	DT00LK100M	09/04/2024	15/04/2024	5010-0	28/05/2024	12/06/2024	R\$880,41
OBS3676	DT00LK100L	09/04/2024	15/04/2024	6599-2	28/05/2024	12/06/2024	R\$293,47
RAW8J23	DT00LK100J	09/04/2024	15/04/2024	6599-2	28/05/2024	12/06/2024	R\$293,47
SPG0I36	DT00LK100H	09/04/2024	15/04/2024	5010-0	28/05/2024	12/06/2024	R\$880,41
REY3I71	MTA1330751	09/04/2024	15/04/2024	5010-0	27/05/2024	11/06/2024	R\$880,41
REY3I71	MTA1330752	09/04/2024	15/04/2024	6653-2	27/05/2024	11/06/2024	R\$195,23
EGR4D43	DT00AL100Z	09/04/2024	15/04/2024	5010-0	27/05/2024	11/06/2024	R\$880,41
QCA7595	DT00AL1010	09/04/2024	15/04/2024	6599-2	27/05/2024	11/06/2024	R\$293,47
ETE8131	DT00CD10HA	07/04/2024	15/04/2024	5495-0	27/05/2024	11/06/2024	R\$195,23
NPH3921	DT00CD10H9	07/04/2024	15/04/2024	5495-0	27/05/2024	11/06/2024	R\$195,23
JZB3C35	DT00G62083	08/04/2024	15/04/2024	5541-1	27/05/2024	11/06/2024	R\$195,23
QBU1G87	DT00G62084	08/04/2024	15/04/2024	5541-1	27/05/2024	11/06/2024	R\$195,23
NWJ9683	DT00BT5048	07/04/2024	15/04/2024	6599-2	27/05/2024	11/06/2024	R\$293,47
RAP2E92	DT000X115H	08/04/2024	15/04/2024	6637-1	27/05/2024	11/06/2024	R\$195,23
RAP2E92	DT000X115I	08/04/2024	15/04/2024	6599-2	27/05/2024	11/06/2024	R\$293,47
RRM3D36	MTA0469825	09/04/2024	15/04/2024	5010-0	28/05/2024	12/06/2024	R\$880,41
OAQ2986	DT00FV30P5	10/04/2024	15/04/2024	6599-2	28/05/2024	12/06/2024	R\$293,47
OAQ2986	DT00FV30P6	10/04/2024	15/04/2024	5010-0	28/05/2024	12/06/2024	R\$880,41
RRQ1A45	DT00FV30P7	10/04/2024	15/04/2024	6599-2	28/05/2024	12/06/2024	R\$293,47
RRQ1A45	DT00FV30P8	10/04/2024	15/04/2024	5738-0	28/05/2024	12/06/2024	R\$293,47
RRQ1A45	DT00FV30P9	10/04/2024	15/04/2024	7340-0	28/05/2024	12/06/2024	R\$130,16
MWQ9D48	DT00G020KS	07/04/2024	15/04/2024	6700-0	27/05/2024	11/06/2024	R\$195,23
NJA1886	DT00G020KM	07/04/2024	15/04/2024	6599-2	27/05/2024	11/06/2024	R\$293,47
PYT2981	DT00G020KN	07/04/2024	15/04/2024	6599-2	27/05/2024	11/06/2024	R\$293,47
PYT2981	DT00G020KO	07/04/2024	15/04/2024	6769-0	27/05/2024	11/06/2024	R\$130,16
QBH1G81	DT00G020KP	07/04/2024	15/04/2024	5169-1	27/05/2024	11/06/2024	R\$2.934,70
QBH1G81	DT00G020KQ	07/04/2024	15/04/2024	6599-2	27/05/2024	11/06/2024	R\$293,47
QBH1G81	DT00G020KR	07/04/2024	15/04/2024	7340-0	27/05/2024	11/06/2024	R\$130,16
QBU5A53	DT00G020KT	07/04/2024	15/04/2024	5010-0	27/05/2024	11/06/2024	R\$880,41
CDO1B25	DT000P30B0	10/04/2024	15/04/2024	6599-2	28/05/2024	12/06/2024	R\$293,47
CDO1B25	DT000P30B1	10/04/2024	15/04/2024	6637-1	28/05/2024	12/06/2024	R\$195,23
DRW2D38	DT000P30AW	10/04/2024	15/04/2024	6599-2	28/05/2024	12/06/2024	R\$293,47
DRW2D38	DT000P30AX	10/04/2024	15/04/2024	6637-1	28/05/2024	12/06/2024	R\$195,23
NPO0612	DT000P30B2	10/04/2024	15/04/2024	6599-2	28/05/2024	12/06/2024	R\$293,47
NPO0612	DT000P30B3	10/04/2024	15/04/2024	6637-1	28/05/2024	12/06/2024	R\$195,23

Placa	Nº AIT	Dt Infração	Dt Postagem	Cód. Infração	Dt Limite Indicação condutor/Infrator	Dt Limite Defesa	Vi. Multa
NCX1834	DT000K20R1	08/04/2024	15/04/2024	7633-2	27/05/2024	11/06/2024	R\$293,47
NCX1834	DT000K20R3	08/04/2024	15/04/2024	6599-2	27/05/2024	11/06/2024	R\$293,47
QBS7603	DT000K20R2	08/04/2024	15/04/2024	5193-0	27/05/2024	11/06/2024	R\$293,47
QBS7603	DT000K20R4	08/04/2024	15/04/2024	6599-2	27/05/2024	11/06/2024	R\$293,47
OCN8956	DT005L3030	04/04/2024	15/04/2024	5010-0	27/05/2024	11/06/2024	R\$880,41
OCN8956	DT005L3031	04/04/2024	15/04/2024	6599-2	27/05/2024	11/06/2024	R\$293,47
KAB6D56	MTA0183359	02/04/2024	15/04/2024	5010-0	27/05/2024	11/06/2024	R\$880,41
QBN5I57	DT005W303Y	07/04/2024	15/04/2024	6599-2	27/05/2024	11/06/2024	R\$293,47
QBN5I57	DT005W3040	07/04/2024	15/04/2024	5169-1	27/05/2024	11/06/2024	R\$2.934,70
QBQ6776	DTN0024347	06/04/2024	15/04/2024	7579-0	28/05/2024	12/06/2024	R\$2.934,70
KAAT7496	DT00EG10AR	08/04/2024	15/04/2024	5541-1	27/05/2024	11/06/2024	R\$195,23
NUA2G58	DT00EG10AT	08/04/2024	15/04/2024	5541-7	27/05/2024	11/06/2024	R\$195,23
OBF2933	DT00EG10AP	08/04/2024	15/04/2024	5525-0	27/05/2024	11/06/2024	R\$130,16
RRX1185	DT00EG10AS	09/04/2024	15/04/2024	5525-0	27/05/2024	11/06/2024	R\$130,16
CZI9H90	DT00GE30OF	07/04/2024	15/04/2024	5169-1	27/05/2024	11/06/2024	R\$2.934,70
CZI9H90	DT00GE30OG	07/04/2024	15/04/2024	6599-2	27/05/2024	11/06/2024	R\$293,47
CZI9H90	DT00GE30OH	07/04/2024	15/04/2024	5045-0	27/05/2024	11/06/2024	R\$293,47
QBI6982	DT00GE30OM	07/04/2024	15/04/2024	5010-0	27/05/2024	11/06/2024	R\$880,41
QBI6982	DT00GE30OO	07/04/2024	15/04/2024	6653-1	27/05/2024	11/06/2024	R\$195,23
QBI6982	DT00GE30OP	07/04/2024	15/04/2024	6556-1	27/05/2024	11/06/2024	R\$293,47
QCD7H01	DT00GE30OQ	07/04/2024	15/04/2024	6599-2	27/05/2024	11/06/2024	R\$293,47
QCD7H01	DT00GE30OR	07/04/2024	15/04/2024	5010-0	27/05/2024	11/06/2024	R\$880,41
SPG7G34	DT00GE30OI	07/04/2024	15/04/2024	5010-0	27/05/2024	11/06/2024	R\$880,41
KAB4442	DT002D33RW	07/04/2024	15/04/2024	5185-1	27/05/2024	11/06/2024	R\$195,23
PWR7221	DT002D33RX	07/04/2024	15/04/2024	5185-1	27/05/2024	11/06/2024	R\$195,23
PWR7221	DT002D33RY	07/04/2024	15/04/2024	5193-0	27/05/2024	11/06/2024	R\$293,47
OAQA67	DT002F42YZ	08/04/2024	15/04/2024	5185-1	27/05/2024	11/06/2024	R\$195,23
OAQA67	DT002F42Z0	08/04/2024	15/04/2024	5193-0	27/05/2024	11/06/2024	R\$293,47
DIU2C97	MTA0700728	07/04/2024	15/04/2024	6530-0	27/05/2024	11/06/2024	R\$195,23
KAD4117	DT00D1200H	08/04/2024	15/04/2024	5274-2	27/05/2024	11/06/2024	R\$2.934,70
KAD4117	DT00D1200I	08/04/2024	15/04/2024	6416-0	27/05/2024	11/06/2024	R\$130,16
KAU9E92	DT004I60P2	05/04/2024	15/04/2024	6599-2	27/05/2024	11/06/2024	R\$293,47
KAU9E92	DT004I60P3	05/04/2024	15/04/2024	7340-0	27/05/2024	11/06/2024	R\$130,16
NKU0A34	DT004I60P5	09/04/2024	15/04/2024	6599-2	27/05/2024	11/06/2024	R\$293,47
NKU0A34	DT004I60P6	09/04/2024	15/04/2024	5010-0	27/05/2024	11/06/2024	R\$880,41
NKU0A34	DT004I60P7	09/04/2024	15/04/2024	6670-0	27/05/2024	11/06/2024	R\$195,23
NKU0A34	DT004I60P8	09/04/2024	15/04/2024	6700-0	27/05/2024	11/06/2024	R\$195,23
NPF3I11	DT00JS30HY	09/04/2024	15/04/2024	6599-2	27/05/2024	11/06/2024	R\$293,47
NPF3I11	DT00JS30HZ	09/04/2024	15/04/2024	5010-0	27/05/2024	11/06/2024	R\$880,41
NPP4045	DT00JS30HI	07/04/2024	15/04/2024	6599-2	27/05/2024	11/06/2024	R\$293,47
NPP4045	DT00JS30HJ	07/04/2024	15/04/2024	5169-1	27/05/2024	11/06/2024	R\$2.934,70
NPP4045	DT00JS30HK	07/04/2024	15/04/2024	5010-0	27/05/2024	11/06/2024	R\$880,41
OBET7237	DT00JS30HO	07/04/2024	15/04/2024	5169-1	27/05/2024	11/06/2024	R\$2.934,70
PZS0976	DT00JS30HL	07/04/2024	15/04/2024	6599-2	27/05/2024	11/06/2024	R\$293,47
PZS0976	DT00JS30HM	07/04/2024	15/04/2024	5045-0	27/05/2024	11/06/2024	R\$293,47
QCE8G79	DT00JS30HS	08/04/2024	15/04/2024	6653-1	27/05/2024	11/06/2024	R\$195,23
RRV8G09	DT00JS30HH	07/04/2024	15/04/2024	6599-2	27/05/2024	11/06/2024	R\$293,47
OBH2H46	DT00LL1020	08/04/2024	15/04/2024	5010-0	27/05/2024	11/06/2024	R\$880,41
OBH2H46	DT00LL1021	08/04/2024	15/04/2024	6599-2	27/05/2024	11/06/2024	R\$293,47
KDQ1191	DT00KO1042	29/03/2024	15/04/2024	5169-1	27/05/2024	11/06/2024	R\$2.934,70
SPC2J58	DT000W607V	07/04/2024	15/04/2024	5010-0	27/05/2024	11/06/2024	R\$880,41
AGT8H77	DT00CE20EO	09/04/2024	15/04/2024	6599-2	28/05/2024	12/06/2024	R\$293,47
KAN2F59	DT00LL101T	07/04/2024	15/04/2024	5010-0	27/05/2024	11/06/2024	R\$880,41
KAN2F59	DT00LL101U	08/04/2024	15/04/2024	6637-1	27/05/2024	11/06/2024	R\$195,23
KAN2F59	DT00LL101V	08/04/2024	15/04/2024	6653-1	27/05/2024	11/06/2024	R\$195,23
KAN2F59	DT00LL101W	08/04/2024	15/04/2024	7340-0	27/05/2024	11/06/2024	R\$130,16
KAN2F59	DT00LL101X	08/04/2024	15/04/2024	7056-2	27/05/2024	11/06/2024	R\$130,16
KAE5D71	DT00751086	09/04/2024	15/04/2024	5258-3	27/05/2024	11/06/2024	R\$2.934,70
KAE5D71	DT00751087	09/04/2024	15/04/2024	6653-1	27/05/2024	11/06/2024	R\$195,23
KAE5D71	DT00751088	09/04/2024	15/04/2024	6661-0	27/05/2024	11/06/2024	R\$195,23
KAE5D71	DT00751089	09/04/2024	15/04/2024	6637-1	27/05/2024	11/06/2024	R\$195,23
KAE5D71	DT0075108A	09/04/2024	15/04/2024	6670-0	27/05/2024	11/06/2024	R\$195,23
KAH6076	DT005E2019	07/04/2024	15/04/2024	6599-2	27/05/2024	11/06/2024	R\$293,47
KAH6076	DT005E201A	07/04/2024	15/04/2024	5169-1	27/05/2024	11/06/2024	R\$2.934,70
NJP4674	DT003VD060	07/04/2024	15/04/2024	6599-2	27/05/2024	11/06/2024	R\$293,47
NJP4674	DT003VD061	07/04/2024	15/04/2024	5045-0	27/05/2024	11/06/2024	R\$293,47
NPG2646	DT00I2204G	09/04/2024	15/04/2024	5169-1	28/05/2024	12/06/2024	R\$2.934,70
RRM4C97	DT001V2027	09/04/2024	15/04/2024	6599-2	27/05/2024	11/06/2024	R\$293,47
RRM4C97	DT001V2028	09/04/2024	15/04/2024	5010-0	27/05/2024	11/06/2024	R\$880,41
NPK1625	DT00GE30OY	10/04/2024	15/04/2024	6599-2	28/05/2024	12/06/2024	R\$293,47
RAN9H18	DT00GE30OV	10/04/2024	15/04/2024	5010-0	28/05/2024	12/06/2024	R\$880,41
RAN9H18	DT00GE30OW	10/04/2024	15/04/2024	6670-0	28/05/2024	12/06/2024	R\$195,23
RAN9H18	DT00GE30OX	10/04/2024	15/04/2024	6599-2	28/05/2024	12/06/2024	R\$293,47
KAN4026	DT00GF50JM	10/04/2024	15/04/2024	6653-2	28/05/2024	12/06/2024	R\$195,23
NJU9G93	DT00GF50JN	10/04/2024	15/04/2024	6599-2	28/05/2024	12/06/2024	R\$293,47
NJU9G93	DT00GF50JO	10/04/2024	15/04/2024	5010-0	28/05/2024	12/06/2024	R\$880,41
SPC1E71	DT00GF50JP	10/04/2024	15/04/2024	6599-2	28/05/2024	12/06/2024	R\$293,47
KAN6205	DT00G120N3	10/04/2024	15/04/2024	5010-0	28/05/2024	12/06/2024	R\$880,41
NPF3491	DT00G120N4	10/04/2024	15/04/2024	5010-0	28/05/2024	12/06/2024	R\$880,41
NPF3491	DT00G120N5	10/04/2024	15/04/2024	6599-2	28/05/2024	12/06/2024	R\$293,47
QBY7D02	DT00G430AN	07/04/2024	15/04/2024	6599-2	27/05/2024	11/06/2024	R\$293,47
RRY5E84	DT00G430AP	07/04/2024	15/04/2024	5169-1	27/05/2024	11/06/2024	R\$2.934,70
NTY9669	DT00G430AW	10/04/2024	15/04/2024	6645-0	28/05/2024	12/06/2024	R\$195,23
QBT7305	DT00G430AS	10/04/2024	15/04/2024	6670-0	28/05/2024	12/06/2024	R\$195,23
QBT7305	DT00G430AT	10/04/2024	15/04/2024	6645-0	28/05/2024	12/06/2024	R\$195,23
RAU4E93	DT00G430AU	10/04/2024	15/04/2024	6599-2	28/05/2024	12/06/2024	R\$293,47
RAU4E93	DT00G430AV	10/04/2024	15/04/2024	6670-0	28/05/2024	12/06/2024	R\$195,23

Placa	Nº AIT	Dt Infração	Dt Postagem	Cód. Infração	Dt Limite Indicação condutor/Infrator	Dt Limite Defesa	Vi. Multa
KAP2B69	DT00GG30N1	10/04/2024	15/04/2024	6599-2	28/05/2024	12/06/2024	R\$293,47
KAP2B69	DT00GG30N2	10/04/2024	15/04/2024	5037-1	28/05/2024	12/06/2024	R\$586,94
KAP2B69	DT00GG30N3	10/04/2024	15/04/2024	6670-0	28/05/2024	12/06/2024	R\$195,23
QBW8287	DT00GG30N0	10/04/2024	15/04/2024	5169-1	28/05/2024	12/06/2024	R\$2.934,70
RRX0F52	DT00GG30N4	10/04/2024	15/04/2024	6599-2	28/05/2024	12/06/2024	R\$293,47
OBS3178	DT00FV30OS	07/04/2024	15/04/2024	6610-2	27/05/2024	11/06/2024	R\$195,23
OBS3178	DT00FV30OT	07/04/2024	15/04/2024	7579-0	27/05/2024	11/06/2024	R\$2.934,70
QBJ5548	DT00FV30OV	07/04/2024	15/04/2024	6670-0	27/05/2024	11/06/2024	R\$195,23
QBV0807	DT00FV30OW	07/04/2024	15/04/2024	7579-0	27/05/2024	11/06/2024	R\$2.934,70
QCJ3A55	DT00FV30OU	07/04/2024	15/04/2024	5045-0	27/05/2024	11/06/2024	R\$293,47
QPK4G81	DT00FV30OZ	08/04/2024	15/04/2024	5169-1	27/05/2024	11/06/2024	R\$2.934,70
QPK4G81	DT00FV30P0	08/04/2024	15/04/2024	6599-2	27/05/2024	11/06/2024	R\$293,47
QPK4G81	DT00FV30P1	08/04/2024	15/04/2024	5177-0	27/05/2024	11/06/2024	R\$293,47
RVO1J12	DT00FV30OY	07/04/2024	15/04/2024	5169-1	27/05/2024	11/06/2024	R\$2.934,70
QCN4A51	DT006B504Y	10/04/2024	15/04/2024	6599-2	28/05/2024	12/06/2024	R\$293,47
JFB9461	DT005H206C	08/04/2024	15/04/2024	5010-0	27/05/2024	11/06/2024	R\$880,41
JFB9461	DT005H206D	08/04/2024	15/04/2024	6599-2	27/05/2024	11/06/2024	R\$293,47
QCS4265	DT009D903D	09/04/2024	15/04/2024	7030-1	27/05/2024	11/06/2024	R\$293,47
QCS4265	DT009D903E	09/04/2024	15/04/2024	7633-2	27/05/2024	11/06/2024	R\$293,47
QBP7333	DT00EL40DG	08/04/2024	15/04/2024	5010-0	27/05/2024	11/06/2024	R\$880,41
QBP7333	DT00EL40DH	08/04/2024	15/04/2024	7340-0	27/05/2024	11/06/2024	R\$130,16
QBP7333	DT00EL40DI	08/04/2024	15/04/2024	6653-1	27/05/2024	11/06/2024	R\$195,23
QBP7333	DT00EL40DJ	08/04/2024	15/04/2024	6637-1	27/05/2024	11/06/2024	R\$195,23
QBP7333	DT00EL40DK	08/04/2024	15/04/2024	6610-2	27/05/2024	11/06/2024	R\$195,23
QBP7333	DT00EL40DL	08/04/2024	15/04/2024	5274-1	27/05/2024	11/06/2024	R\$2.934,70
QBP7333	DT00EL40DM	08/04/2024	15/04/2024	7684-1	27/05/2024	11/06/2024	R\$130,16
QBP7333	DT00EL40DN	08/04/2024	15/04/2024	5207-0	27/05/2024	11/06/2024	R\$88,38
QBP7333	DT00EL40DO	08/04/2024	15/04/2024	7099-1	27/05/2024	11/06/2024	R\$195,23
QBQ0E60	DT00EM305W	09/04/2024	15/04/2024	5428-3	27/05/2024	11/06/2024	R\$293,47
QBQ0E60	DT00EM305Y	09/04/2024	15/04/2024	5428-3	28/05/2024	12/06/2024	R\$293,47
RBD2J09	DT00EM305X	09/04/2024	15/04/2024	5428-3	28/05/2024	12/06/2024	R\$293,47
JZU4057	DT002B204Z	10/04/2024	15/04/2024	5185-1	28/05/2024	12/06/2024	R\$195,23
NCT3598	DT002B2050	10/04/2024	15/04/2024	7366-2	28/05/2024	12/06/2024	R\$130,16
OAQ1D11	DT001J205V	08/04/2024	15/04/2024	5819-4	27/05/2024	11/06/2024	R\$880,41
OAQ1D11	DT001J205W	08/04/2024	15/04/2024	5010-0	27/05/2024	11/06/2024	R\$880,41
OAQ1D11	DT001J205X	08/04/2024	15/04/2024	6599-2	27/05/2024	11/06/2024	R\$293,47
PQX7725	DT00HF201Y	09/04/2024	15/04/2024	6599-2	27/05/2024	11/06/2024	R\$293,47
QCN0149	DT001J2061	10/04/2024	15/04/2024	5045-0	28/05/2024	12/06/2024	R\$293,47
QCN0149	DT001J2062	10/04/2024	15/04/2024	6602-0	28/05/2024	12/06/2024	R\$293,47
QC18026	DT00AC102I	09/04/2024	15/04/2024	5185-2	27/05/2024	11/06/2024	R\$195,23
KAU8049	MTA1682043	11/04/2024	15/04/2024	6599-2	28/05/2024	12/06/2024	R\$293,47
KAU8049	MTA1682044	11/04/2024	15/04/2024	5010-0	28/05/2024	12/06/2024	R\$880,41
RAT5B03	DT00EL40D8	07/04/2024	15/04/2024	6041-2	27/05/2024	11/06/2024	R\$195,23
RAT5B03	DT00EL40D9	07/04/2024	15/04/2024	5185-1	27/05/2024	11/06/2024	R\$195,23
KAQ7747	DT009F10QS	08/04/2024	15/04/2024	5819-4	27/05/2024	11/06/2024	R\$880,41
KAQ7747	DT009F10QT	08/04/2024	15/04/2024	5010-0	27/05/2024	11/06/2024	R\$880,41
KAQ7747	DT009F10QU	08/04/2024	15/04/2024	6599-2	27/05/2024	11/06/2024	R\$293,47
QBS3896	DT009F10QR	08/04/2024	15/04/2024	5738-0	27/05/2024	11/06/2024	R\$293,47
QCY1E84	DT009F10QW	08/04/2024	15/04/2024	5274-2	27/05/2024	11/06/2024	R\$2.934,70
QCY1E84	DT009F10QX	08/04/2024	15/04/2024	5010-0	27/05/2024	11/06/2024	R\$880,41
RRW3J99	DT009F10QP	08/04/2024	15/04/2024	5010-0	27/05/2024	11/06/2024	R\$880,41
RRW3J99	DT009F10QQ	08/04/2024	15/04/2024	5207-0	27/05/2024	11/06/2024	R\$88,38
OHW8E85	DT00HR208Z	08/04/2024	15/04/2024	5010-0	27/05/2024	11/06/2024	R\$880,41
QBX3G95	DT00HR2091	08/04/2024	15/04/2024	7684-2	27/05/2024	11/06/2024	R\$130,16
RAV3G04	DT00HR2095	08/04/2024	15/04/2024	6599-2	27/05/2024	11/06/2024	R\$293,47
RRW5J62	DT00HR2092	08/04/2024	15/04/2024	6653-1	27/05/2024	11/06/2024	R\$195,23
RRW5J62	DT00HR2093	08/04/2024	15/04/2024	7340-0	27/05/2024	11/06/2024	R\$130,16
BOW7559	DT001T70HC	10/04/2024	15/04/2024	5185-1	28/05/2024	12/06/2024	R\$195,23
KPA2768	DT001T70HF	10/04/2024	15/04/2024	5185-1	28/05/2024	12/06/2024	R\$195,23
OAP9D99	DT001T70HG	10/04/2024	15/04/2024	5185-1	28/05/2024	12/06/2024	R\$195,23
QBF0E72	DT001T70HI	10/04/2024	15/04/2024	6637-1	28/05/2024	12/06/2024	R\$195,23
QBF0E72	DT001T70HJ	10/04/2024	15/04/2024	6637-2	28/05/2024	12/06/2024	R\$195,23
QCV1B02	DT001T70HD	10/04/2024	15/04/2024	7633-2	28/05/2024	12/06/2024	R\$293,47
NJT1846	DT00FM10F3	08/04/2024	15/04/2024	6580-0	27/05/2024	11/06/2024	R\$293,47
NJT1846	DT00FM10F4	08/04/2024	15/04/2024	5061-0	27/05/2024	11/06/2024	R\$880,41
NJT1846	DT00FM10F6	08/04/2024	15/04/2024	6599-2	27/05/2024	11/06/2024	R\$293,47
NJT1846	DT00FM10F7	08/04/2024	15/04/2024	6637-1	27/05/2024	11/06/2024	R\$195,23
NJT1846	DT00FM10F8	08/04/2024	15/04/2024	7340-0	27/05/2024	11/06/2024	R\$130,16
RRL2F02	DT00FM10F1	08/04/2024	15/04/2024	7340-0	27/05/2024	11/06/2024	R\$130,16
RRL2F02	DT00FM10F2	08/04/2024	15/04/2024	6637-1	27/05/2024	11/06/2024	R\$195,23
QCH2C17	DT00IH105T	08/04/2024	15/04/2024	6653-1	27/05/2024	11/06/2024	R\$195,23
QCH2C17	DT00IH105U	08/04/2024	15/04/2024	5010-0	27/05/2024	11/06/2024	R\$880,41
QCH2C17	DT00IH105V	08/04/2024	15/04/2024	5274-1	27/05/2024	11/06/2024	R\$2.934,70
QCH2C17	DT00IH105W	08/04/2024	15/04/2024	6637-1	27/05/2024	11/06/2024	R\$195,23
QBU8H89	DT005H206I	08/04/2024	15/04/2024	6637-1	27/05/2024	11/06/2024	R\$195,23
RRW0H26	DT005H206J	08/04/2024	15/04/2024	6637-1	27/05/2024	11/06/2024	R\$195,23
RRW8H26	DT005H206K	08/04/2024	15/04/2024	5010-0	27/05/2024	11/06/2024	R\$880,41
RRZ7170	DT005H206F	08/04/2024	15/04/2024	6637-1	27/05/2024	11/06/2024	R\$195,23
RRZ7170	DT005H206G	08/04/2024	15/04/2024	6653-1	27/05/2024	11/06/2024	R\$195,23
NUG0475	DT0070500U	09/04/2024	15/04/2024	7340-0	28/05/2024	12/06/2024	R\$130,16
NUG0475	DT0070500V	09/04/2024	15/04/2024	7684-2	28/05/2024	12/06/2024	R\$130,16
QCO7G21	DT0070500P	09/04/2024	15/04/2024	7684-2	28/05/2024	12/06/2024	R\$130,16
RRM5J59	DT009M2066	09/04/2024	15/04/2024	6637-1	27/05/2024	11/06/2024	R\$195,23
RRM5J59	DT009M2067	09/04/2024	15/04/2024	7340-0	28/05/2024	12/06/2024	R\$130,16
NLN6H26	DT007720B6	08/04/2024	15/04/2024	6599-2	27/05/2024	11/06/2024	R\$293,47

DEPARTAMENTO ESTADUAL DE TRÂNSITO
NOTIFICAÇÃO DE PENALIDADE
EDITAL ELETRÔNICO DE NOTIFICAÇÃO DE PENALIDADE

O Departamento Estadual de Trânsito, na qualidade de autoridade de trânsito, em conformidade com as competências estabelecidas pela Lei nº 9.503/97 – Código de Trânsito Brasileiro, artigo 281 e Resolução nº 918/2022 do CONTRAN – Conselho Nacional de Trânsito, NOTIFICA OS PROPRIETÁRIOS DOS VEÍCULOS abaixo, concedendo-lhes o prazo para interposição de recurso à JARI até a data limite, junto ao órgão autuador.

DOCUMENTAÇÃO: Requerimento assinado, com as razões do recurso; Cópia da notificação da autuação; Cópia do CRLV - documento do veículo; Cópia do documento de identificação (RG, CPF ou CNH) e procuração (quando for o caso). No caso de pessoa jurídica, apresentar os documentos que comprovem a representação. OBS. Deverá ser protocolado um requerimento para cada infração, com a documentação necessária.

Placa	Nº AIT	Dt Infração	Dt Postagem	Cód. Infração	Dt Limite Recurso	Vi. Multa
ANL1I15	NIC0001711	29/11/2023	16/04/2024	5002-0	14/06/2024	R\$390,46
BBM1D26	NIC0001713	29/11/2023	16/04/2024	5002-0	14/06/2024	R\$390,46
QBS7151	NIC0001714	29/11/2023	16/04/2024	5002-0	14/06/2024	R\$586,94
QCR4I88	NIC0001710	29/11/2023	16/04/2024	5002-0	14/06/2024	R\$390,46
RRM5D20	NIC0001707	29/11/2023	16/04/2024	5002-0	14/06/2024	R\$293,47
RRT7E54	NIC0001715	29/11/2023	16/04/2024	5002-0	14/06/2024	R\$260,32
RRV2H07	NIC0001709	29/11/2023	16/04/2024	5002-0	14/06/2024	R\$390,46
RRW9G55	NIC0001712	29/11/2023	16/04/2024	5002-0	14/06/2024	R\$293,47
SPF8A69	NIC0001716	28/11/2023	16/04/2024	5002-0	14/06/2024	R\$5.869,40

DEPARTAMENTO ESTADUAL DE TRÂNSITO
NOTIFICAÇÃO DE ADVERTÊNCIA POR ESCRITO
EDITAL ELETRÔNICO DE NOTIFICAÇÃO DE ADVERTÊNCIA POR ESCRITO

O Departamento Estadual de Trânsito, na qualidade de autoridade de trânsito, em conformidade com as competências estabelecidas pela Lei nº 9.503/97 – Código de Trânsito Brasileiro, artigo 281 e Resolução nº 918/2022 do CONTRAN – Conselho Nacional de Trânsito, NOTIFICA OS PROPRIETÁRIOS DOS VEÍCULOS abaixo, concedendo-lhes o prazo para interposição de recurso até a data limite, junto ao órgão autuador.

DOCUMENTAÇÃO: Requerimento assinado, com as razões do recurso; Cópia da notificação da autuação; Cópia do CRLV - documento do veículo; Cópia do documento de identificação (RG, CPF ou CNH) e procuração (quando for o caso). No caso de pessoa jurídica, apresentar os documentos que comprovem a representação. OBS. Deverá ser protocolado um requerimento para cada infração, com a documentação necessária.

Placa	Nº AIT	Dt Infração	Dt Postagem	Cód. Infração	Vi. Multa	Nº Registro
NSG3655	DT001J205B	06/03/2024	10/05/2024	5410-0	R\$130,16	00461113386
RAZ6A52	DT003I60DI	06/03/2024	10/05/2024	7234-0	R\$130,16	03947677840
RAO8F04	DT008N206C	05/03/2024	10/05/2024	5460-0	R\$130,16	07756147855
QBS3034	DT00284320	05/03/2024	10/05/2024	7340-0	R\$130,16	05755346153
NJK2D84	DT001220IJ	06/03/2024	10/05/2024	5878-0	R\$130,16	04176545878
NPQ4960	DT005B50CM	05/03/2024	10/05/2024	5878-0	R\$130,16	04501858580
RAM7J72	DT000P3083	06/03/2024	10/05/2024	7340-0	R\$130,16	07435283336
RAV4B86	DT000P307Z	06/03/2024	10/05/2024	7340-0	R\$130,16	06760519108
BAY7D47	DT00CD10EO	05/03/2024	10/05/2024	7366-2	R\$130,16	04584661037
QCO9685	DT003490D4	06/03/2024	10/05/2024	7366-2	R\$130,16	07120869000
QOY9G80	DT003490D5	06/03/2024	10/05/2024	7366-2	R\$130,16	06355641200
QCG7518	DT00G4307D	06/03/2024	10/05/2024	6769-0	R\$130,16	06671891773

EXTRATO DA PORTARIA Nº 134/2024/CGD/DETRAN/MT

Extrato da Portaria n. 134/2024/CGD/DETRAN/MT, por meio da qual instaura-se Processo Administrativo Disciplinar de rito sumário com fulcro nos artigos 67-B, e 69 da Lei Complementar n. 207/2004, alterada pelas Leis Complementares nº 213/2005, 550/2014 e 584/2017. Designa-se os servidores Edward Henrique Lopes dos Santos e Aldeir Ferreira da Silva para apurar possíveis irregularidades funcionais descritas nos autos do processo CGEPRO-2022/00307-V01. Cuiabá, 13 de maio de 2024. Juliano Chiroli (Corregedor-Geral do Departamento Estadual de Trânsito)

Protocolo 1586222

EXTRATO DOS CONTRATOS DE EXAMES PSICOTÉCNICOS DO PROGRAMA CNH SOCIAL

Objeto: Contratação de empresa especializada no serviço de avaliação psicológica visando a formação e capacitação de candidatos à obtenção da primeira habilitação para a categoria A e para a categoria B, de acordo com padrões estabelecidos pelo Conselho Nacional de Trânsito-CONTRAN, beneficiados com a Lei n.º 12.286 de 05 de outubro de 2023 que institui o Programa Ser Família CNH Social no âmbito do Estado de Mato Grosso, e do Decreto Estadual n.º 763 de 29 de fevereiro de 2024, com observância rigorosa dos procedimentos estabelecidos no Código de Trânsito Brasileiro- CTB, bem como CONTRAN, e demais condições, exigências e especificações discriminadas neste Edital de Credenciamento 001/2024.

Modalidade de licitação: Art. 74, IV da Lei 14.133/2021 (Inexigibilidade de licitação) - Edital de Chamamento 001/2024

Contratante: DEPARTAMENTO ESTADUAL DE TRÂNSITO DE MATO GROSSO - DETRAN/MT - GUSTAVO REIS LOBO DE VASCONCELOS - PAULO HENRIQUE LIMA MARQUES

Vigência: 24 meses a partir da assinatura do contrato

Nº DO CONTRATO	DATA DA ASSINATURA	CONTRATADA	CNPJ	VALOR DO CONTRATO
065/2024/PSI	14/05/2024	GLORIA CAROLINE GARCIA - PLENITUDE CLINICA DE PSICOLOGIA	44114476/0001-29	9.441,00
108/2024/PSI	14/05/2024	ADELAIDE A. M. VERGES S. DA SILVA & CIA LTDA - CONSULTORIO DE PSICOLOGIA	32871492/0001-87	4.405,80
112/2024/PSI	14/05/2024	PERSONA CLINICA DE PSICOLOGIA LTDA	45606136/0001-88	12.273,30
100/2024/PSI	14/05/2024	CENTRO AVANÇADO DE AVALIAÇÃO PSICOLÓGICA LTDA	44694003/0001-48	12.745,35
102/2024/PSI	14/05/2024	CLINICA PSICO LTDA	43945353/0001-77	12.745,35
120/2024/PSI	14/05/2024	K. C. P. PAPALA LTDA - VITA E BENESSERE PSICOLOGIA	51483633/0001-39	32.256,75

Protocolo 1585895

EXTRATO DOS CONTRATOS DE CFC DO PROGRAMA CNH SOCIAL

Objeto: Contratação de empresa especializada para ministrarem Cursos de Formação Teórico-Técnico e Prática de Direção Veicular, visando à formação e capacitação de candidatos à obtenção da primeira habilitação para a categoria A e para a categoria B, de acordo com padrões estabelecidos pelo Conselho Nacional de Trânsito-CONTRAN, beneficiados com a Lei n.º 12.286 de 05 de outubro de 2023 que institui o Programa Ser Família CNH Social no âmbito do Estado de Mato Grosso, e do Decreto Estadual n.º 763 de 29 de fevereiro de 2024, com observância rigorosa dos procedimentos estabelecidos no Código de Trânsito Brasileiro- CTB, bem como CONTRAN, e demais condições, exigências e especificações discriminadas neste Edital de Credenciamento 001/2024.

Modalidade de licitação: Art. 74, IV da Lei 14.133/2021 (Inexigibilidade de licitação) - Edital de Chamamento 001/2024

Contratante: DEPARTAMENTO ESTADUAL DE TRÂNSITO DE MATO GROSSO - DETRAN/MT - GUSTAVO REIS LOBO DE VASCONCELOS - PAULO HENRIQUE LIMA MARQUES

Vigência: 24 meses a partir da assinatura do contrato

Nº DO CONTRATO	DATA DA ASSINATURA	CONTRATADA	CNPJ	VALOR DO CONTRATO
066/2024/CFC - AB	13/05/2024	CFC IDEAL LTDA - CFC IDEAL	39.480.120/0001-79	79.284,14
028/2024/CFC - AB	14/05/2024	CENTRO DE FORMACAO DE CONDUTORES NOVA CENTRO OESTE LTDA	33.256.258/0001-02	23.214,81
040/2024/CFC - AB	14/05/2024	NILZA DA COSTA RIEGER & CIA LTDA - CENTRO DE FORMACAO DE CONDUTORES AGUIA	37.484.540/0002-89	106.794,46
031/2024/CFC - AB	14/05/2024	NILZA DA COSTA RIEGER & CIA LTDA - CENTRO DE FORMACAO DE CONDUTORES AGUIA	37.484.540/0001-06	94.901,08
005/2024/CFC - AB	14/05/2024	AUTO ESCOLA DORADO LTDA - AUTO ESCOLA DORADO	05.207.890/0001-20,	155.815,88
069/2024/CFC - AB	14/05/2024	PAULA AUTO MOTO ESCOLA LTDA - AUTO MOTO ESCOLA EDUCAR	13.891.774/0001-00	438.883,42

Protocolo 1586213

EXTRATO DOS CONTRATOS DE EXAMES MÉDICOS DO PROGRAMA CNH SOCIAL

Objeto: Contratação de empresa especializada no serviço de exames de aptidão física e mental, visando à formação e capacitação de candidatos à obtenção da primeira habilitação para a categoria A e para a categoria B, de acordo com padrões estabelecidos pelo Conselho Nacional de Trânsito-CONTRAN, beneficiados com a Lei n.º 12.286 de 05 de outubro de 2023 que institui o Programa Ser Família CNH Social no âmbito do Estado de Mato Grosso, e do Decreto Estadual n.º 763 de 29 de fevereiro de 2024, com observância rigorosa dos procedimentos estabelecidos no Código de Trânsito Brasileiro- CTB, bem como CONTRAN, e demais condições, exigências e especificações discriminadas neste Edital de Credenciamento 001/2024.

Modalidade de licitação: Art. 74, IV da Lei 14.133/2021 (Inexigibilidade de licitação) - Edital de Chamamento 001/2024

Contratante: DEPARTAMENTO ESTADUAL DE TRÂNSITO DE MATO GROSSO - DETRAN/MT - GUSTAVO REIS LOBO DE VASCONCELOS - PAULO HENRIQUE LIMA MARQUES

Vigência: 24 meses a partir da assinatura do contrato

Nº DO CONTRATO	DATA DA ASSINATURA	CONTRATADA	CNPJ	VALOR DO CONTRATO R\$
035/2024/MED	14.05.2024	REINALDO FRANCISCO PEREIRA - CLIMED - SAUDE E SEGURANCA DO TRABALHO	00.878.801/0001-54	3.763,09
048/2024/MED	14.05.2024	NCMA CLINICA MEDICA LTDA - NCMA CLINICA MEDICA	50.349.763/0001-10	49.769,90
017/2024/MED	14.05.2024	J.A.G. PIROLLA E CIA LTDA	33.722.059/0001-42	32.532,52
037/2024/MED	14.05.2024	RIBEIRO DE SOUZA & VITAL LTDA - RIBEIRO & VITAL	24.798.429/0001-34	10.925,10

Protocolo 1586218

PORTARIA Nº 146/2024/GP/DETRAN/MT

O PRESIDENTE DO DEPARTAMENTO ESTADUAL DE TRÂNSITO DE MATO GROSSO - DETRAN/MT, no uso de suas atribuições legais e considerando o disposto na Lei Complementar nº 505, de 06 de setembro de 2013, e no Decreto 1.303, de 03 de março de 2022; resolve:

Art. 1º - Homologar a Avaliação Anual de Desempenho dos servidores do DETRAN/MT, referente ao ano 2024, nos termos do art. 22º do Decreto nº 1.303, de 03 de março de 2022 e art. 9º da Instrução Normativa nº. 15, de 15 de dezembro de 2022.

Art. 2º - Esta portaria entra em vigor na data de sua publicação.

Registre-se, publique-se e cumpra-se.

Cuiabá/MT, 14 de maio de 2024.

ANEXO 1 - AVALIAÇÃO ANUAL DE DESEMPENHO 2024

MATR	VINC	NOME	CICLO AVALIATIVO	CARGO	NOTA 2024
246679	2	DANILO VIEIRA DA CRUZ	20/04/23 a 19/04/24	AGENTE DO SERVICO DE TRANSITO LC 505/13	97,50

275213	1	ESTEVAO PEREIRA DA SILVA	28/03/23 a 27/03/24	AUXILIAR DO SERVICO DE TRANSITO LC 505/13	65,94
90275	3	JOSE ANDERSON FERREIRA LEAL	25/04/23 a 24/04/24	AGENTE DO SERVICO DE TRANSITO LC 505/13	96,50
129218	1	LAURA AMARAL VILELA	27/03/23 a 26/03/24	ANALISTA DO SERVICO DE TRANSITO LC 505/13	0,00
270701	1	LETICIA GUARIM FUKUY	25/04/23 a 24/04/24	AUXILIAR DO SERVICO DE TRANSITO LC 505/13	90,00
274950	1	THAISA DA CONCEICAO RAMOS LEITE	20/03/23 a 19/03/24	AGENTE DO SERVICO DE TRANSITO LC 505/13	90,00

GUSTAVO REIS LOBO DE VASCONCELOS
Presidente do DETRAN/MT
(Original assinado)

Protocolo 1585924

METAMAT

COMPANHIA MATOGROSSENSE DE MINERAÇÃO

AVISO DE RESULTADO

Pregão Eletrônico nº 001/2024/METAMAT - SIGADOC METAMAT-PRO-2023/00771

A **COMPANHIA MATOGROSSENSE DE MINERAÇÃO - METAMAT**, por intermédio do seu Diretor Presidente, no uso de suas atribuições, torna público para conhecimento dos interessados o **RESULTADO** da licitação Pregão Eletrônico nº 001/2024 - METAMAT-PRO-2023/00771 - SIAG 000771/2023, cujo objeto consiste na "Contratação de serviço especializado de prestação de serviços de ADMINISTRAÇÃO E GERENCIAMENTO DE MANUTENÇÃO PREVENTIVA E CORRETIVA, com fornecimento de peças e implantação e operação de sistema informatizado e integrado para gestão de frota de veículos e equipamentos de perfuração de poços, por meio de internet, através de rede de estabelecimentos credenciados, para atender a demandas da COMPANHIA MATOGROSSENSE DE MINERAÇÃO - METAMAT, conforme condições e exigências estabelecidas neste instrumento e no Termo de Referência - Anexo II deste Edital", conforme se segue:

LOTE 01					
PROPOSTA VENCEDORA - PRIME CONSULTORIA E ASSESSORIA EMPRESARIAL LTDA - CNPJ Nº 05.340.639/0001-30					
ITEM	ESPECIFICAÇÃO	UNIDADE	QUANTIDADE	PREÇO UNITÁRIO (R\$)	PREÇO TOTAL (R\$)
1	SERVIÇO DE MANUTENÇÃO CORRETIVA E PREVENTIVA PARA VEÍCULOS MÉDIOS OU PESADOS, DE DIVERSAS MARCAS E CATEGORIAS, CONFORME TERMO DE REFERÊNCIA. UNIDADE.	UN	12,00	8.414,60	100.975,20
2	FORNECIMENTO DE PEÇAS E ACESSÓRIOS GENUÍNOS E/OU ORIGINAIS DE DIVERSAS MARCAS PARA VEÍCULOS MÉDIOS OU PESADOS, DE DIVERSAS MARCAS E CATEGORIAS, CONFORME TERMO DE REFERÊNCIA. UNIDADE.	UN	12,00	5.609,60	67.315,20
3	SERVIÇO DE MANUTENÇÃO CORRETIVA E PREVENTIVA PARA CAMINHÃO PERFURATRIZ, EQUIPAMENTOS SENDO: COMPRESSOR, BOMBA DE LAMA E SONDA ROTOPNEUMÁTICA. UNIDADE.	UN	12,00	8.084,10	97.009,20
4	PEÇAS E ACESSÓRIOS GENUÍNOS E/OU ORIGINAIS DE DIVERSAS MARCAS PARA CAMINHÃO PERFURATRIZ, EQUIPAMENTOS SENDO: COMPRESSOR, BOMBA DE LAMA E SONDA ROTOPNEUMÁTICA. UNIDADE.	UN	12,00	5.389,20	64.670,40
5	SERVIÇO DE GESTÃO DE FROTA, PEÇAS E ACESSÓRIOS PARA MANUTENÇÃO PREVENTIVA E CORRETIVA DE VEÍCULOS, COM OPERAÇÃO DE SISTEMA INFORMATIZADO VIA INTERNET. UNIDADE.	UN	12,00	0,00	0,00
VALOR GLOBAL DO LOTE 01					329.970,00

TERMO DE ADJUDICAÇÃO E HOMOLOGAÇÃO

A licitação encontra-se regularmente instruída, em especial a sessão eletrônica realizada através do Sistema de Aquisições Governamentais - SIAG, estando ainda presente os interesses desta Companhia na contratação do referido objeto da licitação, razão pela qual **ADJUDICO** e **HOMOLOGO** o resultado do processo licitatório, na forma do art. 60 da Lei nº 13.303/2016, declarando a empresa PRIME CONSULTORIA E ASSESSORIA EMPRESARIAL LTDA - CNPJ Nº 05.340.639/0001-30 a vencedora do certame do Lote 01 do Pregão Eletrônico nº 001/2024/METAMAT.

Cuiabá-MT, 14/05/2024.

JULIANO JORGE BORACZYNSKI
Diretor Presidente
Companhia Matogrossense de Mineração - METAMAT

Protocolo 1585858

EXTRATO DO CONTRATO Nº 007/2024/METAMAT
METAMAT-PRO-2024/00237

ESPÉCIE: Contrato nº 007/2024/METAMAT
PROCESSO CONTRATAÇÃO: METAMAT-PRO-2024/00237
CONTRATANTE: Companhia Matogrossense de Mineração - METAMAT
CONTRATADA: OI S.A. -EM RECUPERACAO JUDICIAL
OBJETO: Telefonia Fixa
VIGÊNCIA: 11/05/2024 a 10/05/2025
VALOR DO CONTRATO: R\$ 18.867,72 (Dezoito Mil, Oitocentos e Sessenta e Sete Reais e Setenta e Dois Centavos)
DOTAÇÃO ORÇAMENTÁRIA:
Órgão: METAMAT
Projeto Atividade: 2007
Natureza da Despesa: 3.3.90.39
Fonte:1.704.0000
Exercício: 2024
ASSINAM: Juliano Jorge Boraczynski - Diretor Presidente - METAMAT e JUVENAL ALVES FERREIRA NETO e ROSALVO OLIVEIRA SILVA JUNIOR pela OI S.A. -EM RECUPERACAO JUDICIALCONTRATADA

Cuiabá/MT, 14 de maio de 2024.

JULIANO JORGE BORACZYNSKI

Diretor Presidente

Companhia Matogrossense de Mineração -METAMAT
(Original Assinado nos Autos)

Protocolo 1585946

PORTARIA Nº 020/2024/UCA/METAMAT

Dispõe sobre a Designação de Equipe de Fiscalização para as Aquisições e Contratos no âmbito da Companhia Mato-grossense de Mineração - METAMAT.

O DIRETOR PRESIDENTE DA COMPANHIA MATOGROSSENSE DE MINERAÇÃO - METAMAT, no uso das suas atribuições que lhe são conferidas e em observância ao que dispõe a Lei nº 13.303/2016, e subsidiariamente a Lei nº 14.133/2021 e o Decreto Estadual nº 1.525/2022,

RESOLVE:

Art. 1º DESIGNAR os servidores abaixo relacionadas para exercerem a função de Gestor, Fiscal e Suplente da contratação a seguir informada:

Gestor: ROBERTO YOSHIMI TANIGUCHI - Matrícula 548
Fiscal: ISMAEL MARTINHO DE SOUZA RAMOS - Matrícula 405
Fiscal Suplente: CAIO LEMES LOPES NASCIMENTO - Matrícula 430

CONTRATO Nº 007/2024

Processo: METAMAT-PRO-2024/00237
Contratante: Companhia Mato-Grossense de Mineração - METAMAT - CNPJ nº 03.020.401/0001-00
CONTRATADA: OI S.A. -EM RECUPERACAO JUDICIAL, CNPJ 76.535-764/0001-43
Objeto: Telefonia Fixa
Vigência: 11/05/2024 a 10/05/2025
Valor Total: R\$ 18.867,72 (Dezoito Mil, Oitocentos e Sessenta e Sete Reais e Setenta e Dois Centavos)

Art. 2º As atividades de gestão, acompanhamento e fiscalização da execução das aquisições e dos contratos devem ser realizadas de forma preventiva, rotineira e sistemática.

Art. 3º As atribuições, as atividades de fiscalização da execução e as competências do Gestor, fiscal e Suplente encontram-se descritas nos arts. 13, 14, 15, 307 a 312, todos do Decreto Estadual nº 1.525/2022.

Art. 4º O Suplente atuará como fiscal nas ausências, nos impedimentos eventuais e regulamentares do titular, bem como afastamentos legais,

conforme disposto no §2º do art. 308 e §1º do art. 312, ambos do Decreto Estadual nº 1.525/2022.

Art. 5º Publicada, registrada, cumpra-se.
Cuiabá-MT, 14 de maio de 2024.

Jeferson Wagner Ramos
DIRETOR ADMINISTRATIVO E FINANCEIRO
METAMAT

Juliano Jorge Boraczynski
DIRETOR PRESIDENTE
METAMAT

Protocolo 1585947

MTPREV**MATO GROSSO PREVIDÊNCIA****ATO ADMINISTRATIVO Nº 181/2024/MTPREV**

O DIRETOR-PRESIDENTE DO MATO GROSSO PREVIDÊNCIA - MTPREV, no uso de suas atribuições legais, e fundamentado no artigo 140-C, da Constituição Estadual, acrescentado pela Emenda Constitucional nº 92, publicada no Diário Oficial do Estado de 21.08.2020, c/c os artigos 2º, 3º, 4º da Lei Complementar nº 721, de 01 de abril de 2022, bem como, o artigo 16, inciso I, artigo 74, inciso I, artigo 77, § 2º, § 2º-B, da Lei nº 8.213, de 24 de julho de 1991, c/c o artigo 1º, inciso VI, e artigo 2º, da Portaria ME nº 424, publicada no Diário Oficial da União de 30.12.2020, c/c o artigo 252, da Lei Complementar nº 04, de 15 de outubro de 1990, com a redação que lhes foram atribuídas pela Lei Complementar 524/2014, e tendo em vista o que consta no Processo Digital nº 20/2024-137, do Mato Grosso Previdência, resolve conceder pensão, por período vitalício, a partir de **07/12/2023**, ao Sr. **Rafael de Oliveira**, RG nº 08***65-9 SESP/MT e CPF nº 557.***-10, em razão do falecimento da ex-servidora Sra. **Maria Conceição da Silva Oliveira**, RG nº 1.***494 SSP/MT e CPF nº 051.***-68, matrícula funcional nº 35656, aposentada pela Secretaria de Estado de Educação, no cargo Assistente de Administração, referência "030", carga horária de 30 (trinta) horas semanais, falecida em 07/12/2023, nesta Capital.

Cuiabá/MT, 15 de maio de 2024.

ELLITON OLIVEIRA DE SOUZA
Diretor-Presidente do MTPREV
(Assinado digitalmente)

Protocolo 1586240

ATO ADMINISTRATIVO Nº 178/2024/MTPREV

O DIRETOR-PRESIDENTE DO MATO GROSSO PREVIDÊNCIA - MTPREV, no uso de suas atribuições legais, fundamentado no artigo 140-C da Constituição Estadual, acrescentado pela Emenda Constitucional nº 92, publicada no Diário Oficial do Estado de 21.08.2020, c/c os artigos 2º e 3º da Lei Complementar nº 721, de 01 de abril de 2022, bem como com o artigo 16, inciso I, artigo 74, inciso I, artigo 77, § 2º, § 2º-B da Lei nº 8.213, de 24 de julho de 1991, c/c o artigo 1º, inciso VI da Portaria ME nº 424, publicada no Diário Oficial da União de 30.12.2020, c/c o artigo 252 da Lei Complementar nº 04, de 15 de outubro de 1990, com a redação que lhe fora atribuída pela Lei Complementar nº 524/2014, e tendo em vista o que consta no Processo Digital nº 2024.7.02147, do Mato Grosso Previdência, resolve conceder pensão, **a partir de 20/03/2024, em caráter vitalício**, a Sra. **NILZA RODRIGUES DE OLIVEIRA**, RG nº 02***66-2 SEJUSP/MT e CPF nº 010.***-02, em razão do falecimento do ex-servidor **JOSÉ FLORENCIO DE OLIVEIRA**, RG nº 02***09-0 SESP/MT e CPF nº 046.***-20, matrícula funcional nº 81180, ocorrido em **20/03/2024**, enquadrado no cargo de Prof Tec Niv Medio Serv Saúde SUS, Classe "B", Nível "10", 30 (trinta) horas semanais, da Secretaria de Estado de Saúde, nesta capital.

Cuiabá/MT, 15 de maio de 2024.

ELLITON OLIVEIRA DE SOUZA
Diretor-Presidente do MTPREV
(Assinado digitalmente)

Protocolo 1586262

ATO ADMINISTRATIVO N.º 185/2024/MTPREV

O DIRETOR-PRESIDENTE DO MATO GROSSO PREVIDÊNCIA

- **MTPREV**, no uso de suas atribuições legais, e fundamentado no artigo 140-C, da Constituição Estadual, acrescentado pela Emenda Constitucional n.º 92, publicada no Diário Oficial do Estado de 21.08.2020, c/c os artigos 2º, 3º, 4º da Lei Complementar n.º 721, de 01 de abril de 2022, artigo 24 da Emenda Constitucional n.º 103, de 12 de novembro de 2019, bem como, o artigo 16, inciso I, artigo 74, inciso I, artigo 77, § 2º, § 2º-B, da Lei n.º 8.213, de 24 de julho de 1991, c/c o artigo 1º, inciso VI, e artigo 2º, da Portaria ME n.º 424, publicada no Diário Oficial da União de 30.12.2020, c/c o artigo 252, da Lei Complementar n.º 04, de 15 de outubro de 1990, com a redação que lhes foram atribuídas pela Lei Complementar 524/2014, e tendo em vista o que consta no Processo Digital n.º **2024.7.00362**, do Mato Grosso Previdência, resolve conceder pensão, por período vitalício, a partir de **11/01/2024**, a Sra. **Adenil Regina de Oliveira Moraes**, RG n.º 0***296-9 SESP/MT e CPF n.º 897.***-15, em razão do falecimento do ex-servidor Sr. **Catarino Rosalino de Moraes**, RG n.º 0***607-1 SEJUSP/MT e CPF n.º 081.***-72, matrícula funcional n.º 94963, aposentado pela Secretaria de Estado de Saúde, no cargo Profissional Técnico Nível Médio Serviço Saúde SUS, referência "D-006", carga horária de 40 (quarenta) horas semanais, falecido em 11/01/2024, nesta Capital.

Cuiabá/MT, 15 de maio de 2024.

ELLITON OLIVEIRA DE SOUZA

Diretor-Presidente do MTPREV
(Assinado digitalmente)

Protocolo 1586266

ATO ADMINISTRATIVO N.º 159/2024/MTPREV

O DIRETOR-PRESIDENTE DO MATO GROSSO PREVIDÊNCIA

- **MTPREV**, no uso de suas atribuições legais, e fundamentado no artigo 140-C, da Constituição Estadual, acrescentado pela Emenda Constitucional n.º 92, publicada no Diário Oficial do Estado de 21.08.2020, c/c os artigos 2º, 3º, 4º da Lei Complementar n.º 721, de 01 de abril de 2022, bem como, o artigo 16, inciso I, artigo 74, inciso I, artigo 77, § 2º, § 2º-B, da Lei n.º 8.213, de 24 de julho de 1991, c/c o artigo 1º, inciso VI, e artigo 2º, da Portaria ME n.º 424, publicada no Diário Oficial da União de 30.12.2020, c/c o artigo 252, da Lei Complementar n.º 04, de 15 de outubro de 1990, com a redação que lhes foram atribuídas pela Lei Complementar 524/2014, e tendo em vista o que consta no Processo Digital n.º **2024.7.02377**, do Mato Grosso Previdência, resolve conceder pensão, por período vitalício, a partir de **11/04/2024**, a Sra. **Anadir da Costa Ribeiro Carvalho**, RG n.º 07***82-0 SESP/MT e CPF n.º 821.***-04, em razão do falecimento do ex-servidor Sr. **Sebastião Geraldo de Carvalho**, RG n.º 05***75-2 SEJUSP/MT e CPF n.º 376.***-72, matrícula funcional n.º 23048, aposentado pela Secretaria de Estado de Educação, no cargo Professor Educação Básica, referência "A-012", carga horária de 30 (trinta) horas semanais, falecido em 11/04/2024, nesta Capital.

Cuiabá/MT, 15 de maio de 2024.

ELLITON OLIVEIRA DE SOUZA

Diretor-Presidente do MTPREV
(Assinado digitalmente)

Protocolo 1586269

ATO ADMINISTRATIVO N.º 172/2024/MTPREV

O DIRETOR-PRESIDENTE DO MATO GROSSO PREVIDÊNCIA

- **MTPREV**, no uso de suas atribuições legais, fundamentado no artigo 140-C da Constituição Estadual, acrescentado pela Emenda Constitucional n.º 92, publicada no Diário Oficial do Estado de 21.08.2020, c/c os artigos 2º e 3º da Lei Complementar n.º 721, de 01 de abril de 2022, c/c §§ 5º, 6º e 8º, do art. 2º, do Decreto n.º 1.201, de 17.12.2021, bem como com o artigo 16, inciso I, artigo 74, inciso I, artigo 77, § 2º, § 2º-B da Lei n.º 8.213, de 24 de julho de 1991, c/c o artigo 1º, inciso VI da Portaria ME n.º 424, publicada no Diário Oficial da União de 30.12.2020, c/c o artigo 252 da Lei Complementar n.º 04, de 15 de outubro de 1990, com a redação que lhe fora atribuída pela Lei Complementar n.º 524/2014, e tendo em vista o que consta no Processo Digital n.º **2023.7.01628**, do Mato Grosso Previdência, resolve conceder pensão, **a partir de 24/09/2023, em caráter vitalício**, à Sra. **ELIS REGINA DALLÁGNOL**, RG n.º 33***93-3 SESP/MT e CPF n.º 803.***-20, e em caráter temporário ao menor **PAULO ROBERTO DALL'ÁGNOL DE CARVALHO**, RG n.º 26***91-0 SESP/MT e

CPF n.º 067.***-74, rateando-se em partes iguais de 50% (cinquenta por cento) para cada, em razão do falecimento do ex-servidor **JUCEMILSON NAZARIO DE CARVALHO** RG n.º 05***62-3 SEJUSP/MT e CPF n.º 396.***-20, matrícula funcional n.º 32292, ocorrido em **24/09/2023**, aposentado no cargo de Investigador de Polícia LC 344/407, classe E, nível 10, carga horária de 40 (quarenta) horas semanais, pela Polícia Judiciária Civil, nesta capital.

Cuiabá/MT, 15 de maio de 2024.

ELLITON OLIVEIRA DE SOUZA

Diretor-Presidente do MTPREV
(Assinado digitalmente)

Protocolo 1586294

ATO ADMINISTRATIVO N.º 182/2024/MTPREV

O DIRETOR-PRESIDENTE DO MATO GROSSO PREVIDÊNCIA -

MTPREV, no uso de suas atribuições legais, fundamentado no artigo 140-C da Constituição Estadual, acrescentado pela Emenda Constitucional n.º 92, publicada no Diário Oficial do Estado de 21.08.2020, c/c os artigos 2º e 3º da Lei Complementar n.º 721, de 01 de abril de 2022, bem como com o artigo 16, inciso I, artigo 74, inciso I, artigo 77, § 2º, § 2º-B da Lei n.º 8.213, de 24 de julho de 1991, c/c o artigo 1º, inciso VI, e artigo 2º da Portaria ME n.º 424, publicada no Diário Oficial da União de 30.12.2020, c/c o artigo 252 da Lei Complementar n.º 04, de 15 de outubro de 1990, com a redação que lhe fora atribuída pela Lei Complementar n.º 524/2014, e tendo em vista o que consta no Processo Digital n.º **2024.7.00168**, do Mato Grosso Previdência, resolve conceder pensão, **a partir de 04/02/2024, em caráter vitalício**, ao Sr. **CARMINDO RODRIGUES OLIVEIRA**, CPF n.º 202.***-63 SSP/MT, em razão do falecimento da ex-servidora **ARENIL PINHEIRO SÁ**, RG n.º 50***4-0 SSP/MT e CPF n.º 062.***-91, matrícula funcional n.º 15858, ocorrido em **04/02/2024**, aposentada no cargo de Professora da Educação Básica, Classe "C", Nível "007", 30 (trinta) horas semanais, da Secretaria de Estado de Educação, nesta capital.

Cuiabá/MT, 15 de maio de 2024.

ELLITON OLIVEIRA DE SOUZA

Diretor-Presidente do MTPREV
(Assinado digitalmente)

Protocolo 1586298

Portaria n.º 357/2024 - MTPREV

O DIRETOR PRESIDENTE DO MATO GROSSO PREVIDÊNCIA, no uso de suas atribuições que lhes são conferidas por Lei, resolve Retificar Averbação de Tempo de Serviço/Contribuição do(a) servidor(a) REGINA RICARDA DA SILVA DOS SANTOS, matrícula 27067, ocupante do cargo de AUXILIAR UNIVERSITARIO LC 321, lotada na UNIVERSIDADE DO ESTADO DE MT - UNEMAT, anos termos do processo 861/2021-139:

Averbem-se: 02 anos, 06 meses e 01 dia de tempo de contribuição para o **Regime Geral de Previdência Social (RGPS)**, de acordo com a Certidão de Tempo de Contribuição emitida pelo **INSS** em **06/12/2021** sob o N.º **08001290.1.04210/21-4**, nos seguintes termos:

Nos termos do artigo 127 da Lei Complementar 04/1990:

Tempo Averbado Público em Mato Grosso:

Período	Tempo	Empregador	Função/Cargo
01/06/1999 a 30/12/1999	7 Meses	ESTADO DE MATO GROSSO	Apoio Universitário
01/02/2000 a 31/12/2001	1 Ano, 11 Meses e 1 Dia	FUNDAÇÃO UNIVERSIDADE DO ESTADO DE MATO GROSSO	Apoio Universitário

Obs. 01. Omitidos os períodos de: **08/02 a 31/05/1999 e 01 a 31/01/2000**, por **não** constar a contribuição previdenciária.

Obs. 02. Que seja tornada sem efeito, em todos os seus termos, a **Portaria n.º 522/2021 - MTPREV**, publicada no Diário Oficial de **20 de dezembro de 2021**.

Cuiabá-MT, 16 de Abril de 2024.

Elliton Oliveira de Souza
Diretor-Presidente da MTPREV
(Original Assinado)

Protocolo 1585853

Portaria n.º 433/2024 - MTPREV

O DIRETOR PRESIDENTE DO MATO GROSSO PREVIDÊNCIA, no uso de suas atribuições que lhes são conferidas por Lei, resolve deferir Averbação de Tempo de Serviço/Contribuição do(a) servidor(a) ANA KELLIS LACERDA GENTIL, matrícula 78364, ocupante do cargo de PROFESSOR EDUC. BASICA, lotada no órgão SECRETARIA DE ESTADO DE EDUCACAO, nos termos do processo 475/2024-139:

Averbem-se: 7 anos, 6 meses e 8 dias de tempo de contribuição para o Regime Geral de Previdência Social (RGPS), de acordo com a Certidão de Tempo de Contribuição emitida pelo INSS em 10/04/2024 sob o Nº 24001030.1.00389/24-3.

Nos termos do artigo 1º da Lei nº. 5.027, de 17 de junho de 1986

Tempo Averbado Privado:

Período	Tempo	Empregador	Função/Cargo
01/09/1998 a 31/12/1998	4 Meses	ELIZIANY SOUZA E SILVA	NÃO CONSTA

Nos termos do artigo 127 da Lei Complementar 04/1990

Tempo Averbado Público em Mato Grosso:

Período	Tempo	Empregador	Função/Cargo
23/02/1999 a 06/05/1999	2 Meses e 14 Dias	ESTADO DE MATO GROSSO	PROFESSOR
10/06/1999 a 10/12/1999	6 Meses e 1 Dia	ESTADO DE MATO GROSSO	PROFESSOR
14/02/2000 a 31/12/2000	10 Meses e 17 Dias	ESTADO DE MATO GROSSO	PROFESSOR
12/02/2001 a 31/12/2001	10 Meses e 19 Dias	ESTADO DE MATO GROSSO	PROFESSOR
01/01/2002 a 31/01/2002	1 Mês	ESTADO DE MATO GROSSO	PROFESSOR
04/03/2002 a 31/12/2002	9 Meses e 27 Dias	ESTADO DE MATO GROSSO	PROFESSOR
10/02/2003 a 31/12/2003	10 Meses e 21 Dias	ESTADO DE MATO GROSSO	PROFESSOR
09/02/2004 a 09/11/2004	9 Meses e 1 Dia	ESTADO DE MATO GROSSO	PROFESSOR
14/02/2005 a 19/12/2005	10 Meses e 6 Dias	ESTADO DE MATO GROSSO	PROFESSOR
13/02/2006 a 22/12/2006	10 Meses e 10 Dias	ESTADO DE MATO GROSSO	PROFESSOR
12/02/2007 a 23/07/2007	5 Meses e 12 Dias	ESTADO DE MATO GROSSO	PROFESSOR

Obs.: Somente o período de 01/09 a 31/12/1998 não será computado para fins de aposentadoria especial de Professor, nos termos do § 5º do artigo 40 e § 8º do artigo 201, ambos da Constituição Federal, uma vez que não foi exercido na função do magistério.

Cuiabá-MT, 9 de Maio de 2024.

Elliton Oliveira de Souza
Diretor-Presidente da MTPREV
(Original Assinado)

Protocolo 1585855

Portaria n.º 435/2024 - MTPREV

O DIRETOR PRESIDENTE DO MATO GROSSO PREVIDÊNCIA, no uso de suas atribuições que lhes são conferidas por Lei, resolve deferir Averbação de Tempo de Serviço/Contribuição do(a) servidor(a) CLAUCIMERA CUMERLATO LOVISON, matrícula 61912, ocupante do cargo de PROFESSOR EDUC. BASICA, lotado no órgão SECRETARIA DE ESTADO DE EDUCACAO, nos termos do processo 506/2024-139:

Averbem-se: 03 anos, 11 meses e 05 dias de tempo de contribuição para o Regime Geral de Previdência Social (RGPS), de acordo com a Certidão de Tempo de Contribuição emitida pelo INSS em 02/03/2023 sob o Nº 10021030.1.00022/15-1.

Nos termos do artigo 1º da Lei nº. 5.027, de 17 de junho de 1986

Tempo Averbado Privado:

Período	Tempo	Empregador	Função/Cargo
01/06/2006 a 30/06/2006	1 Mês	PER. CONTR. CNIS 9	NÃO CONSTA
01/12/2006 a 31/12/2006	1 Mês	PER. CONTR. CNIS 11	NÃO CONSTA

Nos termos do artigo 127 da Lei Complementar 04/1990

Tempo Averbado Público em Mato Grosso:

Período	Tempo	Empregador	Função/Cargo
01/05/1999 a 31/12/1999	8 Meses	ESTADO DE MATO GROSSO	PROFESSORA
01/11/2002 a 31/12/2002	2 Meses	ESTADO DE MATO GROSSO	PROFESSORA
01/03/2003 a 31/12/2003	10 Meses	ESTADO DE MATO GROSSO	PROFESSORA
01/04/2004 a 23/12/2004	8 Meses e 23 Dias	ESTADO DE MATO GROSSO	PROFESSORA
01/03/2010 a 23/12/2010	9 Meses e 23 Dias	ESTADO DE MATO GROSSO	PROFESSORA
01/03/2011 a 19/09/2011	6 Meses e 19 Dias	ESTADO DE MATO GROSSO	PROFESSORA

Obs. 01. Foram omitidos os períodos de 01 a 30/04/1999, 01 a 31/03/2004, 08 a 28/02/2010 e 14 a 28/02/2011, por serem concomitantes com o tempo de serviço público estadual.

Obs. 02. Somente os períodos de 01 a 30/06/2006 e 01 a 31/12/2006, não serão computados para fins de aposentadoria especial no cargo de Professor, nos termos do § 5º do artigo 40 e § 8º do artigo 201, ambos da Constituição Federal, uma vez que não foram exercidos na função do magistério.

Cuiabá-MT, 9 de Maio de 2024.

Elliton Oliveira de Souza
Diretor-Presidente da MTPREV
(Original Assinado)

Protocolo 1585856

Portaria n.º 436/2024 - MTPREV

O DIRETOR PRESIDENTE DO MATO GROSSO PREVIDÊNCIA, no uso de suas atribuições que lhes são conferidas por Lei, resolve deferir Averbação de Tempo de Serviço/Contribuição do(a) servidor(a) EVA APARECIDA DA SILVA, matrícula 76460, ocupante do cargo de PROFESSOR EDUC. BASICA, lotada no órgão SECRETARIA DE ESTADO DE EDUCACAO, nos termos do processo 499/2024-139:

Averbem-se: 03 anos, 08 meses e 08 dias de tempo de contribuição para o regime Regime Geral de Previdência Social (RGPS), de acordo com a Certidão de Tempo de Contribuição emitida pelo INSS em 04/04/2024 sob o Nº 10001330.1.00002/17-0.

Nos termos do artigo 1º da Lei nº. 5.027, de 17 de junho de 1986

Tempo Averbado Privado:

Período	Tempo	Empregador	Função/Cargo
01/09/1993 a 09/01/1995	1 Ano, 4 Meses e 9 Dias	SOCIEDADE BENEFICENTE EVANGELICA	PROFESSORA
01/03/1997 a 30/10/1998	1 Ano e 8 Meses	ENP - ESCOLA NOVA PEDAGOGIA S/S LTDA	PROFESSORA

Nos termos do artigo 127 da Lei Complementar 04/1990

Tempo Averbado Público em Mato Grosso:

Período	Tempo	Empregador	Função/Cargo
19/04/1999 a 18/07/1999	3 Meses	ESTADO DE MATO GROSSO	PROFESSOR
02/08/1999 a 31/12/1999	4 Meses e 29 Dias	ESTADO DE MATO GROSSO	PROFESSOR

Obs. 01. Foram omitidos os períodos a partir de 01/02/2000, por serem concomitantes com o tempo de serviço público estadual.

Obs. 02. Os períodos averbados serão computados para fins de aposentadoria especial no cargo de Professor, nos termos do § 5º do artigo 40 e § 8º do artigo 201, ambos da Constituição Federal, uma vez que foram exercidos na função do magistério.

Cuiabá-MT, 9 de Maio de 2024.

Elliton Oliveira de Souza
Diretor-Presidente da MTPREV
(Original Assinado)

Protocolo 1585857

Portaria n.º 438/2024 - MTPREV

O DIRETOR PRESIDENTE DO MATO GROSSO PREVIDÊNCIA, no uso de suas atribuições que lhes são conferidas por Lei, resolve deferir Averbação de Tempo de Serviço/Contribuição do(a) servidor(a) ANDRESSA ELIDA CHAVES LUIZ, matrícula 240351, ocupante do cargo de TEC. ADM. EDUC. PROFISSIONALIZADO-30, lotada no órgão SECRETARIA DE ESTADO DE EDUCACAO, nos termos do processo 489/2024-139:

Averbem-se: 1 ano, 6 meses e 11 dias de tempo de contribuição para o Regime Geral de Previdência Social (RGPS), de acordo com a Certidão de Tempo de Contribuição emitida pelo INSS em 05/03/2024 sob o Nº 23001040.1.00136/24-2.

Nos termos do artigo 1º da Lei nº. 5.027, de 17 de junho de 1986

Tempo Averbado Privado:

Período	Tempo	Empregador	Função/Cargo
01/10/2010 a 11/04/2012	1 Ano, 6 Meses e 11 Dias	AMAZONIA COMERCIO DE CHOCOLATE LTDA	NAO INFORMADA

Cuiabá-MT, 10 de Maio de 2024.

Elliton Oliveira de Souza
Diretor-Presidente da MTPREV
(Original Assinado)

Protocolo 1585859

Portaria n.º 439/2024 - MTPREV

O DIRETOR PRESIDENTE DO MATO GROSSO PREVIDÊNCIA, no uso de suas atribuições que lhes são conferidas por Lei, resolve deferir Averbação de Tempo de Serviço/Contribuição do(a) servidor(a) SIDNEY MONTEIRO DE MATTOS, matrícula 136457, ocupante do cargo de INVESTIGADOR DE POLICIA/LC344/407, lotado no órgão POLICIA JUDICIARIA CIVIL, nos termos do processo 564/2024-139:

Averbem-se: 01 ano, 07 meses e 14 dias de tempo de contribuição para o Regime Próprio de Previdência Social (RPPS), de acordo com a Certidão de Tempo de Contribuição emitida pelo Secretaria de Estado de Educação do Governo do Estado de São Paulo/Diretoria de Ensino da Região São José do Rio Preto em 22/03/2024 sob o nº SPPREV-CTC-2024/015732, nos seguintes termos:

Nos termos do artigo 130, inciso I, da Lei Complementar 04/1990:

Tempo Averbado Público em Outro Ente:

Período	Tempo	Empregador	Função/Cargo
12/06/2003 a 20/09/2003	3 Meses e 9 Dias	Governo do Estado de São Paulo	Professor Educação Básica I
22/09/2003 a 22/12/2003	3 Meses e 1 Dia	Governo do Estado de São Paulo	Professor Educação Básica I
04/03/2004 a 13/02/2005	11 Meses e 10 Dias	Governo do Estado de São Paulo	Professor Educação Básica I
12/08/2005 a 06/09/2005	25 Dias	Governo do Estado de São Paulo	Professor Educação Básica I
09/09/2005 a 07/10/2005	29 Dias	Governo do Estado de São Paulo	Professor Educação Básica I

Obs.: Omitido o dia 21/09/2003, falta injustificada.

Cuiabá-MT, 10 de Maio de 2024.

Elliton Oliveira de Souza
Diretor-Presidente da MTPREV
(Original Assinado)

Protocolo 1585860

Portaria n.º 441/2024 - MTPREV

O DIRETOR PRESIDENTE DO MATO GROSSO PREVIDÊNCIA, no uso de suas atribuições que lhes são conferidas por Lei, resolve deferir Averbação de Tempo de Serviço/Contribuição do(a) servidor(a) EDINEUZA JOSE DA SILVA SANTOS, matrícula 77501, ocupante do cargo de APOIO ADM EDUC PROFISSIONALIZADO-30, lotado no órgão SECRETARIA DE ESTADO DE EDUCACAO, nos termos do processo 570/2024-139:

Averbem-se: 09 meses e 24 dias de tempo de contribuição para o Regime Geral Previdência Social (RGPS), de acordo com a Certidão de Tempo de Contribuição emitida pelo INSS em 26/04/2024 sob o Nº 03001030.1.00359/24-2, nos seguintes termos:

Nos termos do artigo 127 da Lei Complementar 04/1990:

Tempo Averbado Público em Mato Grosso:

Período	Tempo	Empregador	Função/Cargo
08/02/1999 a 01/12/1999	9 Meses e 24 Dias	Estado de Mato Grosso	Não informado

Cuiabá-MT, 10 de Maio de 2024.

Elliton Oliveira de Souza
Diretor-Presidente da MTPREV
(Original Assinado)

Protocolo 1585861

Portaria n.º 437/2024 - MTPREV

O DIRETOR PRESIDENTE DO MATO GROSSO PREVIDÊNCIA, no uso de suas atribuições que lhes são conferidas por Lei, resolve deferir Averbação de Tempo de Serviço/Contribuição do(a) servidor(a) MARIA DE LOURDES FRANCESCON BARROSO, matrícula 110147, ocupante do cargo de PROF. NIVEL SUPERIOR SUS - MEDICO, lotado no órgão SECRETARIA DE ESTADO DE SAUDE, nos termos do processo 562/2024-139:

Averbem-se: 11 anos e 04 meses de tempo de contribuição para o Regime Geral de Previdência Social (RGPS), de acordo com a Certidão de Tempo de Contribuição emitida pelo INSS em 02/05/2024 sob o Nº 10001030.1.00522/24-9, nos seguintes termos:

Nos termos do artigo 1º da Lei nº. 5.027, de 17 de junho de 1986:

Tempo Averbado Privado:

Período	Tempo	Empregador	Função/Cargo
01/10/1988 a 30/11/1989	1 Ano e 2 Meses	Per. Contr. CNIS 1	Não informado
01/01/1990 a 31/08/1990	8 Meses	Per. Contr. CNIS 2	Não informado
01/12/1991 a 30/09/1993	1 Ano e 10 Meses	Per. Contr. CNIS 3	Não informado
01/12/1993 a 30/09/1994	10 Meses	Per. Contr. CNIS 4	Não informado
01/11/1994 a 31/12/1994	2 Meses	Per. Contr. CNIS 5	Não informado
01/02/1995 a 31/08/1995	7 Meses	Per. Contr. CNIS 6	Não informado
01/10/1995 a 30/04/1996	7 Meses	Per. Contr. CNIS 7	Não informado
01/08/1996 a 30/11/1999	3 Anos e 4 Meses	Per. Contr. CNIS 8	Não informado
01/12/1999 a 31/01/2002	2 Anos e 2 Meses	Per. Contr. CNIS 9	Não informado

Cuiabá-MT, 9 de Maio de 2024.

Elliton Oliveira de Souza
Diretor-Presidente da MTPREV
(Original Assinado)

Protocolo 1585862

Portaria n.º 445/2024 - MTPREV

O DIRETOR PRESIDENTE DO MATO GROSSO PREVIDÊNCIA, no uso de suas atribuições que lhes são conferidas por Lei, resolve deferir **Averbação de Tempo de Serviço** do(a) servidor(a) JUREMA MAZARELO SILVA DORNELLAS, matrícula 58281, ocupante do cargo de PROFIS. TEC. NIV. SUPERIOR SERV. SAUDE SUS, lotada no órgão SECRETARIA DE ESTADO DE SAUDE, nos termos do processo 579/2024-139:

Averbem-se: 10 meses e 1 dia de tempo de serviço para o **Regime Próprio de Previdência Social - RPPS (IPEMAT)**, de acordo com a Certidão de Tempo de Serviço emitida pelo **PREFEITURA MUNICIPAL DE VÁRZEA GRANDE em 18/08/2024.**

Nos termos do artigo 130, inciso I, da Lei Complementar 04/1990

Tempo Averbado Público em Outro Ente:

Período	Tempo	Empregador	Função/Cargo
01/03/1994 a 31/12/1994	10 Meses e 1 Dia	Prefeitura Municipal de Várzea Grande	Enfermeiro

Cuiabá-MT, 13 de Maio de 2024.

Elliton Oliveira de Souza
Diretor-Presidente da MTPREV
(Original Assinado)

Protocolo 1585863

Portaria n.º 443/2024 - MTPREV

O DIRETOR PRESIDENTE DO MATO GROSSO PREVIDÊNCIA, no uso de suas atribuições que lhes são conferidas por Lei, resolve deferir **Averbação de Tempo de Serviço/Contribuição** do(a) servidor(a) JUCIMARIO ROSA DIAS, matrícula 58745, ocupante do cargo de APOIO DESENV ECO SOC L 10177/14, lotado no órgão SECRETARIA DE ESTADO DE CULTURA, ESPORTE E LAZER, nos termos do processo 571/2024-139:

Averbem-se: 01 ano, 11 meses e 07 dias de tempo de contribuição para o **Regime Geral de Previdência Social (RGPS)**, de acordo com a Certidão de Tempo de Contribuição emitida pelo **INSS em 08/02/2024** sob o N° **27001010.1.00129/24-8**, nos seguintes termos:

Nos termos do artigo 1º da Lei nº. 5.027, de 17 de junho de 1986:

Tempo Averbado Privado:

Período	Tempo	Empregador	Função/Cargo
01/08/1989 a 07/07/1991	1 Ano, 11 Meses e 7 Dias	Gasil Metalúrgica e Pré Moldados	Não informado

Cuiabá-MT, 10 de Maio de 2024.

Elliton Oliveira de Souza
Diretor-Presidente da MTPREV
(Original Assinado)

Protocolo 1585866

Portaria n.º 442/2024 - MTPREV

O DIRETOR PRESIDENTE DO MATO GROSSO PREVIDÊNCIA, no uso de suas atribuições que lhes são conferidas por Lei, resolve deferir **Averbação de Tempo de Serviço/Contribuição** do(a) servidor(a) ERLITA INEZ DE LEMES, matrícula 118343, ocupante do cargo de PROFIS TEC NIV MEDIO SERV SAUDE SUS, lotado no órgão SECRETARIA DE ESTADO DE SAUDE, nos termos do processo 569/2024-139:

Averbem-se : 12 anos, 07 meses e 09 dias de tempo de contribuição para o **Regime Geral de Previdência Social (RGPS)**, de acordo com a Certidão de Tempo de Contribuição emitida pelo **INSS em 24/04/2024** sob o N° **12021030.1.00454/24-9**, nos seguintes termos:

Nos termos do artigo 1º da Lei nº. 5.027, de 17 de junho de 1986:

Tempo Averbado Privado:

Período	Tempo	Empregador	Função/Cargo
14/02/1985 a 20/05/1985	3 Meses e 7 Dias	Companhia Brasileira de Distribuição	OP. MINIBOX C
01/03/1993 a 02/11/2004	11 Anos, 8 Meses e 2 Dias	Associação Congregação de Santa Catarina	Atendente de Enfermagem

Nos termos do artigo 130, inciso I, da Lei Complementar 04/1990:

Tempo Averbado Público em Outro Ente:

Período	Tempo	Empregador	Função/Cargo
01/01/1987 a 31/08/1987	8 Meses	Fundação Assistencial de Chapada dos Guimarães	Atendente de Enfermagem

Cuiabá-MT, 10 de Maio de 2024.

Elliton Oliveira de Souza
Diretor-Presidente da MTPREV
(Original Assinado)

Protocolo 1585867

VAMOS CANCELAR A DENGUE DE VEZ.

DONA AEDE
DIGITAL INFLUENCER

COLOQUE AREIA NOS PRATINHOS DAS PLANTAS

ELIMINE FOCOS DE ÁGUA PARADA E CUBRA PNEUS E GARRAFAS

LIMPE GALHAS, PISCINAS E QUINTAIS

Governo de Mato Grosso

Siga a gente nas redes sociais para ver tudo que a Dona Aede está postando sobre a Dengue.

EVENTOS DE PESSOAL

SECRETARIAS

CASA CIVIL

BOLETIM DE PESSOAL/CASACIVIL/00063/2024 DE:
15/05/2024

O(A) Secretário-Chefe da Casa Civil no uso de suas atribuições que lhes são conferidas por lei,

Resolve: RETIFICAR
Evento: Remoção Interna a Pedido

Processo N.: CASACIVIL-PRO-2024/05551
Nome: (241070/1) EVELYN CRISTINA SAO PEDRO LARA
Cargo/Função: (6052) TECNICO DESENV ECO SOC L 10177/14
Para Un. Adm: (201227) GAB DO SECRET ADJ DE RELAC COM OS MUNICIPIOS
A Partir de: 07/05/2024

PUBLICADA, REGISTRADA, CUMpra-SE.
Cuiabá-MT, 15 de Maio de 2024.
Fabio Paulino Garcia
Secretário-Chefe da Casa Civil

Protocolo 1579939

SEPLAG

SECRETARIA DE ESTADO DE PLANEJAMENTO E GESTÃO

PORTARIA/SEPLAG/00191/2024 DE: 15/05/2024

O(A) Sec Adj Gestão de Pessoas, Desen. e Rel. de Trab. no uso de suas atribuições que lhes são conferidas por lei,

Resolve: RETIFICAR
Evento: ESTABILIDADE

Processo N.: SESP-PRO-2023/22117
Nome: (102332/1) MARCIA REGINA DOS ANJOS CALDEIRA
Cargo: (8974) TECNICO DO SISTEMA PRISIONAL
Un. Adm: (130001) SUBDIRETORIA PENITENCIARIA

RONDONOPOLIS
A Partir de: 06/09/2005

PUBLICADA, REGISTRADA, CUMpra-SE.
Cuiabá-MT, 15 de Maio de 2024.
Lidiane Patricia Ferreira e Silva Leite
Sec Adj Gestão de Pessoas, Desen. e Rel. de Trab.

Protocolo 1579917

PORTARIA/SEPLAG/00192/2024 DE: 15/05/2024

O(A) Sec Adj Gestão de Pessoas, Desen. e Rel. de Trab. no uso de suas atribuições que lhes são conferidas por lei,

Resolve: CONCEDER
Evento: ESTABILIDADE

Processo N.: DETRAN-PRO-2024/09543
Nome: (282877/11) ANDREIA CRISTINA DE SOUZA SANTOS
Cargo: (5430) AGENTE DO SERVICO DE TRANSITO LC 505/13
Un. Adm: (218278) GER DE MONITORAMENTO
A Partir de: 03/05/2024

Processo N.: DETRAN-PRO-2024/10095
Nome: (304592/1) DIEGO KENJI MUROFUSE
Cargo: (5405) ANALISTA DO SERVICO TRANSITO LC 505/13
Un. Adm: (184004) COORD DE AQUISICOES E CONTRATOS
A Partir de: 07/05/2024

Processo N.: DETRAN-PRO-2024/09546
Nome: (286202/2) TANIA FIGUEIREDO LIMA QUEIROZ
Cargo: (5405) ANALISTA DO SERVICO TRANSITO LC 505/13
Un. Adm: (183989) GER DE DESENV SAUDE E SEG NO TRABALHO
A Partir de: 07/05/2024

PUBLICADA, REGISTRADA, CUMpra-SE.
Cuiabá-MT, 15 de Maio de 2024.
Lidiane Patricia Ferreira e Silva Leite
Sec Adj Gestão de Pessoas, Desen. e Rel. de Trab.

Protocolo 1579920

BOLETIM DE PESSOAL/SEPLAG/00294/2024 DE:
15/05/2024

O(A) Sec Adj Gestão de Pessoas, Desen. e Rel. de Trab. no uso de suas atribuições que lhes são conferidas por lei,

Resolve: DEFERIR
Evento: LICENCA PARA TRATAMENTO DE SAUDE

Processo N.:
Nome: (110905/3) ELAINE CRISTINA MACHADO BERTAZO
Cargo/Função: (5349) ANALISTA ADMINISTRATIVO L 10052
Un. Adm: (139157) COORD DE PROVIMENTO
A Partir de: 23/04/2024 Até02/05/2024

PUBLICADA, REGISTRADA, CUMpra-SE.
Cuiabá-MT, 15 de Maio de 2024.
Lidiane Patricia Ferreira e Silva Leite
Sec Adj Gestão de Pessoas, Desen. e Rel. de Trab.

Protocolo 1579993

ATO ADMINISTRATIVO/SEPLAG/01141/2024 DE:
15/05/2024

O(A) Sec Adj Gestão de Pessoas, Desen. e Rel. de Trab. no uso de suas atribuições que lhes são conferidas por lei,

Resolve: RETIFICAR PROGRESSÃO HORIZONTAL, ATO ADMINISTRATIVO nº1170/SAD/2006, publicado no DOE de 31/07/06
Processo N.: SES-PRO-2022/42828

Nome: (63782/1) MANOEL CARVALHO DOS SANTOS
Cargo/Função: (4944) TECNICO DO SUS
Órgão: SECRETARIA DE ESTADO DE SAUDE
Classe: C
A Partir de: 27/04/2007

Resolve: RETIFICAR PROGRESSÃO HORIZONTAL, ATO ADMINISTRATIVO nº1033/SAD/2011, publicado no DOE de 06/05/11
Processo N.: SES-PRO-2022/42828

Nome: (63782/1) MANOEL CARVALHO DOS SANTOS
Cargo/Função: (4946) PROFIS TEC NIV MEDIO SERV SAUDE
Órgão: SECRETARIA DE ESTADO DE SAUDE
Classe: D
A Partir de: 27/04/2012

SUS

PUBLICADA, REGISTRADA, CUMpra-SE.
Cuiabá-MT, 15 de Maio de 2024.
Lidiane Patricia Ferreira e Silva Leite
Sec Adj Gestão de Pessoas, Desen. e Rel. de Trab.

Protocolo 1580015

ATO ADMINISTRATIVO/SEPLAG/01142/2024 DE:
15/05/2024

O(A) Sec Adj Gestão de Pessoas, Desen. e Rel. de Trab. no uso de suas atribuições que lhes são conferidas por lei,

Resolve: RETIFICAR PROGRESSÃO VERTICAL, ATO ADMINISTRATIVO nºATO 058/2015, publicado no DOE de 28/01/15
Processo N.: SESP-PRO-2023/22117

Nome: (102332/1) MARCIA REGINA DOS ANJOS CALDEIRA
Cargo/Função: (10280) PROF.NIV.SUP.SIST.PENITENCIARIO
Órgão: SECRETARIA DE ESTADO DE SEGURANCA PUBLICA
Nível: 005
A Partir de: 06/09/2014

Resolve: RETIFICAR PROGRESSÃO VERTICAL, ATO ADMINISTRATIVO nº935/2009, publicado no DOE de 01/06/09
Processo N.: SESP-PRO-2023/22117

Nome: (102332/1) MARCIA REGINA DOS ANJOS CALDEIRA
Cargo/Função: (8974) TECNICO DO SISTEMA PRISIONAL
Órgão: SEC. EST DE JUSTICA E SEGURANCA PUBLICA
Nível: 003
A Partir de: 06/09/2008

Resolve: RETIFICAR PROGRESSÃO VERTICAL, ATO ADMINISTRATIVO nº2974/2011, publicado no DOE de 28/11/11
Processo N.: SESP-PRO-2023/22117

Nome: (102332/1) MARCIA REGINA DOS ANJOS CALDEIRA
Cargo/Função: (10280) PROF.NIV.SUP.SIST.PENITENCIARIO
Órgão: SECRETARIA DE ESTADO DE SEGURANCA PUBLICA
Nível: 004
A Partir de: 06/09/2011

Resolve: RETIFICAR PROGRESSÃO VERTICAL, DECRETO nº6.711, publicado no DOE de 27/10/05
Processo N.: SESP-PRO-2023/22117

Nome: (102332/1) MARCIA REGINA DOS ANJOS CALDEIRA
Cargo/Função: (8974) TECNICO DO SISTEMA PRISIONAL
Órgão: SEC. EST DE JUSTICA E SEGURANCA PUBLICA
Nível: 002
A Partir de: 06/09/2005

Resolve: RETIFICAR PROGRESSÃO VERTICAL, DECRETO nº4.242, publicado no DOE de 27/10/04
Processo N.: SES-PRO-2022/43567

Nome: (81945/1) RENATO DA SILVA MOTA
Cargo/Função: (4944) TECNICO DO SUS
Órgão: SECRETARIA DE ESTADO DE SAUDE
Nível: 004
A Partir de: 01/04/2004

Resolve: RETIFICAR PROGRESSÃO VERTICAL, ATO ADMINISTRATIVO nº139/SAD/2008, publicado no DOE de 23/01/08
Processo N.: DETRAN-PRO-2023/11671

Nome: (19596/1) ROSANGELA FONSECA DA SILVA
Cargo/Função: (5428) AGENTE DO SERVICO DE TRANSITO
Órgão: DEPARTAMENTO ESTADUAL DE TRANSITO
Nível: 009
A Partir de: 26/11/2008

Resolve: RETIFICAR PROGRESSÃO VERTICAL, DECRETO nº5216, publicado no DOE de 28/02/05
Processo N.: DETRAN-PRO-2023/11671

Nome: (19596/1) ROSANGELA FONSECA DA SILVA
Cargo/Função: (5428) AGENTE DO SERVICO DE TRANSITO
Órgão: DEPARTAMENTO ESTADUAL DE TRANSITO
Nível: 008
A Partir de: 26/11/2005

Resolve: RETIFICAR PROGRESSÃO VERTICAL, ATO ADMINISTRATIVO nº0126/SAD/2012, publicado no DOE de 03/04/12
Processo N.: DETRAN-PRO-2023/11671

Nome: (19596/1) ROSANGELA FONSECA DA SILVA
Cargo/Função: (5428) AGENTE DO SERVICO DE TRANSITO
Órgão: DEPARTAMENTO ESTADUAL DE TRANSITO
Nível: 010
A Partir de: 26/11/2011

Resolve: RETIFICAR PROGRESSÃO VERTICAL, ATO ADMINISTRATIVO nº2498/2013, publicado no DOE de 23/10/13
Processo N.: DETRAN-PRO-2023/11671

Nome: (19596/1) ROSANGELA FONSECA DA SILVA
Cargo/Função: (5430) AGENTE DO SERVICO DE TRANSITO
LC 505/13
Órgão: DEPARTAMENTO ESTADUAL DE TRANSITO
Nível: 011
A Partir de: 26/11/2014

PUBLICADA, REGISTRADA, CUMPRA-SE.
Cuiabá-MT, 15 de Maio de 2024.
Lidiane Patricia Ferreira e Silva Leite
Sec Adj Gestão de Pessoas, Desen. e Rel. de Trab.

Protocolo 1580016

ATO ADMINISTRATIVO/SEPLAG/01143/2024 DE:
15/05/2024

O(A) Sec Adj Gestão de Pessoas, Desen. e Rel. de Trab. no uso de suas atribuições que lhes são conferidas por lei,

Resolve: RETIFICAR REENQUADRAMENTO, DECRETO nº4162, publicado no DOE de 15/10/04

Evento: Enquadramento dos Profissionais do SUS Lei 7360/00

Processo N.: SES-PRO-2022/42828

Nome: (63782/1) MANOEL CARVALHO DOS SANTOS
Cargo/Função: (4944) TECNICO DO SUS
Órgão: SECRETARIA DE ESTADO DE SAUDE
Referência: B-003
A Partir de: 27/04/2004

PUBLICADA, REGISTRADA, CUMPRA-SE.
Cuiabá-MT, 15 de Maio de 2024.
Lidiane Patricia Ferreira e Silva Leite
Sec Adj Gestão de Pessoas, Desen. e Rel. de Trab.

Protocolo 1580017

ATO ADMINISTRATIVO/SEPLAG/01144/2024 DE:
15/05/2024

O(A) Sec Adj Gestão de Pessoas, Desen. e Rel. de Trab. no uso de suas atribuições que lhes são conferidas por lei,

Resolve: EXCLUIR ENQUADRAMENTO, DECRETO nº967, publicado no DOE de 22/07/03

Evento: Enquad. na Carreira dos Prof. da Educação Básica

Processo N.: SEDUC-PRO-2023/113499

Nome: (84399/1) ADORACI MARIA SCHNEIDER DIEHL
Cargo/Função: (4731) TEC ADM EDUC

PROFISSIONALIZADO-30

Órgão: SECRETARIA DE ESTADO DE EDUCACAO
Referência: A-001
A Partir de: 24/03/2003

PUBLICADA, REGISTRADA, CUMPRA-SE.
Cuiabá-MT, 15 de Maio de 2024.
Lidiane Patricia Ferreira e Silva Leite
Sec Adj Gestão de Pessoas, Desen. e Rel. de Trab.

Protocolo 1580018

ATO ADMINISTRATIVO/SEPLAG/01145/2024 DE:
15/05/2024

O(A) Sec Adj Gestão de Pessoas, Desen. e Rel. de Trab. no uso de suas atribuições que lhes são conferidas por lei,

Resolve: RETIFICAR PROGRESSÃO VERTICAL, ATO ADMINISTRATIVO nº808/SEGES/2018, publicado no DOE de 29/06/18
Processo N.: SESP-PRO-2023/22117

Nome: (102332/1) MARCIA REGINA DOS ANJOS CALDEIRA
Cargo/Função: (10280) PROF.NIV.SUP.SIST.PENITENCIARIO
Órgão: SECRETARIA DE ESTADO DE SEGURANCA PUBLICA
Nível: 006
A Partir de: 06/09/2017

PUBLICADA, REGISTRADA, CUMPRA-SE.
Cuiabá-MT, 15 de Maio de 2024.
Lidiane Patricia Ferreira e Silva Leite
Sec Adj Gestão de Pessoas, Desen. e Rel. de Trab.

Protocolo 1580019

ATO ADMINISTRATIVO/SEPLAG/01146/2024
15/05/2024

DE:

O(A) Sec Adj Gestão de Pessoas, Desen. e Rel. de Trab. no uso de suas atribuições que lhes são conferidas por lei,

Resolve: **CONCEDER PROGRESSÃO HORIZONTAL**

Processo N.: SESP-PRO-2024/21332

Nome: (287600/1) CAMILA CRISTINA FELICIANO CARVALHO ROCHA

Cargo/Função: (10282) ASSIST.SIST.PENITENCIARIO
Órgão: SECRETARIA DE ESTADO DE SEGURANCA PUBLICA
Classe: C
A Partir de: 08/05/2024

Processo N.: 1000004530722

Nome: (302597/1) HELIA ROCHA DE SOUZA
Cargo/Função: (3441) PROFESSOR EDUC. BASICA
Órgão: SECRETARIA DE ESTADO DE EDUCACAO
Classe: C
A Partir de: 17/01/2024

Processo N.: INDEAMT-PRO-2024/00731

Nome: (237237/1) JOSIMAR CAMILO DE SOUZA
Cargo/Função: (3876) AGENTE FISCAL EST DEF AGRO FLOR II L9070
Órgão: INSTITUTO DE DEFESA AGROPECUARIA DO ESTADO DE MT
Classe: D
A Partir de: 18/01/2024

Processo N.: 1000004530691

Nome: (258158/26) JULIANA APARECIDA FAGUNDES
Cargo/Função: (3441) PROFESSOR EDUC. BASICA
Órgão: SECRETARIA DE ESTADO DE EDUCACAO
Classe: C
A Partir de: 16/02/2024

Processo N.: SEPLAG-PRO-2024/01918

Nome: (216974/7) LIGIA DE SOUZA RODRIGUES
Cargo/Função: (6027) ANALISTA DESENV ECON SOCIAL L 10050
Órgão: SECRETARIA DE ESTADO DE PLANEJAMENTO E GESTAO
Classe: B
A Partir de: 27/04/2024

Processo N.: SES-PRO-2023/56318

Nome: (118482/1) MARCIA VALERIA DE ARRUDA PINTO
Cargo/Função: (4912) PROFIS TEC NIV SUPERIOR SERV SAUDE SUS
Órgão: SECRETARIA DE ESTADO DE SAUDE
Classe: D
A Partir de: 04/09/2023

PUBLICADA, REGISTRADA, CUMpra-SE.
Cuiabá-MT, 15 de Maio de 2024.
Lidiane Patricia Ferreira e Silva Leite
Sec Adj Gestão de Pessoas, Desen. e Rel. de Trab.

Protocolo 1580020

ATO ADMINISTRATIVO/SEPLAG/01147/2024
15/05/2024

DE:

O(A) Sec Adj Gestão de Pessoas, Desen. e Rel. de Trab. no uso de suas atribuições que lhes são conferidas por lei,

Resolve: **CONCEDER PROGRESSÃO VERTICAL**

Processo N.: SESP-PRO-2024/19369

Nome: (122632/1) ADIR JESUS DE FRANCA
Cargo/Função: (10300) POLICIAL PENAL
Órgão: SECRETARIA DE ESTADO DE SEGURANCA PUBLICA
Nível: 007
A Partir de: 01/05/2023

Processo N.: SESP-PRO-2024/19439

Nome: (282119/1) ADRIANA ARRUDA DOS SANTOS
Cargo/Função: (9202) ASSIST. DO SISTEMA SOCIOEDUCATIVO
Órgão: SECRETARIA DE ESTADO DE SEGURANCA PUBLICA
Nível: 003
A Partir de: 29/01/2024

Processo N.: INDEAMT-PRO-2024/06393

Nome: (79919/2) AELCO ANTONIO DA SILVA
Cargo/Função: (3874) AGENTE FISCAL EST DEF AGRO FLOR I L9070
Órgão: INSTITUTO DE DEFESA AGROPECUARIA DO ESTADO DE MT
Nível: 011
A Partir de: 01/01/2024

Processo N.: UNEMAT-PRO-2024/06045

Nome: (87930/6) ALANA MICHELLE SA DE SOUZA
Cargo/Função: (11905) AGENTE UNIVERSITARIO LC 321
Órgão: FUNDACAO UNIVERSIDADE DO ESTADO DE MT
Nível: 008
A Partir de: 30/03/2024

Processo N.: DETRAN-PRO-2024/07501

Nome: (128668/1) ALEXANDRE RIBEIRO MAGALHAES
Cargo/Função: (5405) ANALISTA DO SERVICO TRANSITO LC 505/13
Órgão: DEPARTAMENTO ESTADUAL DE TRANSITO
Nível: 007
A Partir de: 10/03/2024

Processo N.: 1000004541508

Nome: (286703/1) ALICE GARCIA SILVEIRA
Cargo/Função: (3441) PROFESSOR EDUC. BASICA
Órgão: SECRETARIA DE ESTADO DE EDUCACAO
Nível: 003
A Partir de: 08/05/2024

Processo N.: DETRAN-PRO-2024/07451

Nome: (129252/3) ANDERSON FREITAS DE MAGALHAES
Cargo/Função: (5405) ANALISTA DO SERVICO TRANSITO LC 505/13
Órgão: DEPARTAMENTO ESTADUAL DE TRANSITO
Nível: 007
A Partir de: 03/04/2024

Processo N.: SESP-PRO-2024/19345

Nome: (115431/1) ANDRE ALMEIDA LISBOA
Cargo/Função: (10300) POLICIAL PENAL
Órgão: SECRETARIA DE ESTADO DE SEGURANCA PUBLICA
Nível: 007
A Partir de: 01/05/2023

Processo N.: SEPLAG-PRO-2024/00739

Nome: (211994/1) ANGELA MARIA DE SOUZA SILVA
Cargo/Função: (5349) ANALISTA ADMINISTRATIVO L 10052
Órgão: SECRETARIA DE ESTADO DE PLANEJAMENTO E GESTAO
Nível: 006
A Partir de: 31/03/2024

Processo N.: SESP-PRO-2024/19364

Nome: (33463/14) ANTONIO FERREIRA DA SILVA
Cargo/Função: (10300) POLICIAL PENAL
Órgão: SECRETARIA DE ESTADO DE SEGURANCA PUBLICA
Nível: 011
A Partir de: 02/05/2023

Processo N.: INDEAMT-PRO-2024/06422

Nome: (79503/1) ANTONIO JOAO MOREIRA CALACA
Cargo/Função: (3870) FISCAL EST DEF AGRO E FLORESTAL L9070
Órgão: INSTITUTO DE DEFESA AGROPECUARIA DO ESTADO DE MT
Nível: 010
A Partir de: 01/01/2024

Processo N.: SESP-PRO-2024/19346

Nome: (115416/1) ANTONIO JOSE GALDINO
Cargo/Função: (10300) POLICIAL PENAL
Órgão: SECRETARIA DE ESTADO DE SEGURANCA PUBLICA
Nível: 007
A Partir de: 01/05/2023

Processo N.: SESP-PRO-2023/90560

Nome: (232404/1) BERNADETH BUENO DE ALMEIDA
Cargo/Função: (6052) TECNICO DESENV ECO SOC L 10177/14
Órgão: POLICIA MILITAR DO ESTADO DE MATO GROSSO
Nível: 005
A Partir de: 18/05/2023

Processo N.: SESP-PRO-2024/19312

Nome: (226046/1) BRUNA CORTES SILVA
Cargo/Função: (9202) ASSIST. DO SISTEMA SOCIOEDUCATIVO
Órgão: SECRETARIA DE ESTADO DE SEGURANCA PUBLICA
Nível: 005
A Partir de: 10/12/2022

Processo N.: SECEL-PRO-2024/03345

Nome: (262271/1) CAMILA CRISTINA DE ALMEIDA JOSUE
Cargo/Função: (5349) ANALISTA ADMINISTRATIVO L 10052
Órgão: SECRETARIA DE ESTADO DE CULTURA, ESPORTE E LAZER
Nível: 004
A Partir de: 02/04/2024

Processo N.: INDEAMT-PRO-2024/05761

Nome: (126206/4) CASSIA NASCIMENTO SANTANA PINTO
Cargo/Função: (3870) FISCAL EST DEF AGRO E FLORESTAL L9070
Órgão: INSTITUTO DE DEFESA AGROPECUARIA DO ESTADO DE MT
Nível: 005
A Partir de: 12/12/2023

Processo N.: INDEAMT-PRO-2024/05874

Nome: (95551/2) CESAR DUARTE CORDEIRO
Cargo/Função: (3874) AGENTE FISCAL EST DEF AGRO FLOR I L9070
Órgão: INSTITUTO DE DEFESA AGROPECUARIA DO ESTADO DE MT
Nível: 007
A Partir de: 05/01/2024

Processo N.: DETRAN-PRO-2024/07452

Nome: (127669/1) CICERA MAGNA VIEIRA DE MORAIS
Cargo/Função: (5430) AGENTE DO SERVICO DE TRANSITO LC 505/13
Órgão: DEPARTAMENTO ESTADUAL DE TRANSITO
Nível: 007
A Partir de: 20/04/2024

Processo N.: SESP-PRO-2024/19436

Nome: (226043/1) DAIANE GARCIA DE LIMA GENOUD
Cargo/Função: (10280) PROF.NIV.SUP.SIST.PENITENCIARIO
Órgão: SECRETARIA DE ESTADO DE SEGURANCA PUBLICA
Nível: 005
A Partir de: 22/12/2023

Processo N.: INDEAMT-PRO-2024/05767

Nome: (127392/1) DANIELLE STABILITO MORAES
Cargo/Função: (3870) FISCAL EST DEF AGRO E FLORESTAL L9070
Órgão: INSTITUTO DE DEFESA AGROPECUARIA DO ESTADO DE MT
Nível: 007
A Partir de: 27/12/2023

Processo N.: SECITECI-PRO-2024/01365

Nome: (128667/2) DEODATO FERNANDES DA SILVA
Cargo/Função: (5349) ANALISTA ADMINISTRATIVO L 10052
Órgão: AGENCIA ESTADUAL REGULACAO SERVICO PUBL DELEG MT
Nível: 007
A Partir de: 10/03/2024

Processo N.: SESP-PRO-2024/19349

Nome: (98317/4) DOMINGOS SAVIO GROSSO
Cargo/Função: (10300) POLICIAL PENAL
Órgão: SECRETARIA DE ESTADO DE SEGURANCA PUBLICA
Nível: 006
A Partir de: 01/05/2023

Processo N.: SES-PRO-2024/21567

Nome: (70125/2) EDMA APARECIDA FERREIRA
Cargo/Função: (4946) PROFIS TEC NIV MEDIO SERV SAUDE SUS
Órgão: SECRETARIA DE ESTADO DE SAUDE
Nível: 008
A Partir de: 01/03/2024

Processo N.: INDEAMT-PRO-2024/05337

Nome: (257816/1) EDUARDO FONSECA FERREIRA
Cargo/Função: (3870) FISCAL EST DEF AGRO E FLORESTAL L9070
Órgão: INSTITUTO DE DEFESA AGROPECUARIA DO ESTADO DE MT
Nível: 004
A Partir de: 04/08/2023

Processo N.: SES-PRO-2024/21331

Nome: (103152/1) ELEMAR DOS SANTOS BERTINETTI
Cargo/Função: (4912) PROFIS TEC NIV SUPERIOR SERV SAUDE SUS
Órgão: SECRETARIA DE ESTADO DE SAUDE
Nível: 008
A Partir de: 28/11/2023

Processo N.: UNEMAT-PRO-2024/06046

Nome: (240289/2) FERNANDA BRITO CHERBA LUCAS
Cargo/Função: (11905) AGENTE UNIVERSITARIO LC 321
Órgão: FUNDACAO UNIVERSIDADE DO ESTADO DE MT
Nível: 005
A Partir de: 18/04/2024

Processo N.: SESP-PRO-2024/19347

Nome: (115451/1) GEOWANO LUCK FRANCO DE MOURA
Cargo/Função: (10300) POLICIAL PENAL
Órgão: SECRETARIA DE ESTADO DE SEGURANCA PUBLICA
Nível: 007
A Partir de: 01/05/2023

Processo N.: SESP-PRO-2024/19342

Nome: (114746/1) GERCIONE COSTA DA SILVA
Cargo/Função: (10300) POLICIAL PENAL
Órgão: SECRETARIA DE ESTADO DE SEGURANCA PUBLICA
Nível: 007
A Partir de: 01/05/2023

Processo N.: SESP-PRO-2024/19434

Nome: (214969/2) GICELE CRISTINE DE ALCANTARA COSTA
Cargo/Função: (10282) ASSIST.SIST.PENITENCIARIO
Órgão: SECRETARIA DE ESTADO DE SEGURANCA PUBLICA
Nível: 005
A Partir de: 17/12/2023

Processo N.: SESP-PRO-2024/19438

Nome: (116431/1) GILSON HALENCAR BUENO ALVES
Cargo/Função: (10300) POLICIAL PENAL
Órgão: SECRETARIA DE ESTADO DE SEGURANCA PUBLICA
Nível: 007
A Partir de: 26/01/2024

Processo N.: SECITECI-PRO-2024/01388

Nome: (120749/1) GLEYSON CEZAR LEME DA SILVA
Cargo/Função: (9423) TECNICO ADMINIST.-CEPROTEC 40H
Órgão: SECRETARIA DE ESTADO DE CIENCIA E TECNOLOGIA
Nível: 007
A Partir de: 03/02/2024

Processo N.: INDEAMT-PRO-2024/05911

Nome: (212766/2) HUMBERTO RODRIGO ADRIANO DE OLIVEIRA
Cargo/Função: (3870) FISCAL EST DEF AGRO E FLORESTAL L9070
Órgão: INSTITUTO DE DEFESA AGROPECUARIA DO ESTADO DE MT
Nível: 005
A Partir de: 26/01/2024

Processo N.: INDEAMT-PRO-2024/05977

Nome: (109876/2) IONARA VENTURIM LORENZETT DE SOUZA
Cargo/Função: (3870) FISCAL EST DEF AGRO E FLORESTAL L9070
Órgão: INSTITUTO DE DEFESA AGROPECUARIA DO ESTADO DE MT
Nível: 005
A Partir de: 28/03/2024

Processo N.: SECITECI-PRO-2024/01334

Nome: (126143/1) ISABEL DE CAMPOS BRAGA
Cargo/Função: (9385) PROFESSOR CEPROTEC
Órgão: SECRETARIA DE ESTADO DE CIENCIA E TECNOLOGIA
Nível: 007
A Partir de: 11/10/2023

Processo N.: SESP-PRO-2023/55777

Nome: (127525/1) ISRAEL NUNES DE ALMEIDA
Cargo/Função: (10300) POLICIAL PENAL
Órgão: SECRETARIA DE ESTADO DE SEGURANCA PUBLICA
Nível: 006
A Partir de: 01/05/2023

Processo N.: SESP-PRO-2024/19363

Nome: (118491/1) IVO OLIVEIRA DE MOURA
Cargo/Função: (10300) POLICIAL PENAL
Órgão: SECRETARIA DE ESTADO DE SEGURANCA PUBLICA
Nível: 007
A Partir de: 01/05/2023

Processo N.: DETRAN-PRO-2024/07454

Nome: (106291/2) JOAO MARCELO REGIS LOPES
Cargo/Função: (5405) ANALISTA DO SERVICO TRANSITO LC 505/13
Órgão: DEPARTAMENTO ESTADUAL DE TRANSITO
Nível: 008
A Partir de: 18/04/2024

Processo N.: SESP-PRO-2024/19371

Nome: (85327/2) JOSE ABADE DA SILVA
Cargo/Função: (10300) POLICIAL PENAL
Órgão: SECRETARIA DE ESTADO DE SEGURANCA PUBLICA
Nível: 006
A Partir de: 05/05/2023

Processo N.: SESP-PRO-2024/19359

Nome: (75816/7) JUAREZ CAVALCANTE PEREIRA
Cargo/Função: (10300) POLICIAL PENAL
Órgão: SECRETARIA DE ESTADO DE SEGURANCA PUBLICA
Nível: 007
A Partir de: 01/05/2023

Processo N.: 1000004546576

Nome: (61470/18) JUCILEIDE MARIA REIS ARRUDA
Cargo/Função: (3441) PROFESSOR EDUC. BASICA
Órgão: SECRETARIA DE ESTADO DE EDUCACAO
Nível: 004
A Partir de: 11/04/2024

Processo N.: PJC-PRO-2024/02269

Nome: (259781/1) JULIANA DE OLIVEIRA SANTOS
Cargo/Função: (9175) INVESTIGADOR DE POLICIA/LC344/407
Órgão: POLICIA JUDICIARIA CIVIL
Nível: 004
A Partir de: 26/01/2024

Processo N.: SESP-PRO-2024/19431

Nome: (237022/1) KATCHUCY RAMOS DOS SANTOS
Cargo/Função: (10280) PROF.NIV.SUP.SIST.PENITENCIARIO
Órgão: SECRETARIA DE ESTADO DE SEGURANCA PUBLICA
Nível: 005
A Partir de: 06/12/2023

Processo N.: 1000004551309

Nome: (43643/1) KEILA MARGARIDA DE SOUZA PAVIN
Cargo/Função: (3441) PROFESSOR EDUC. BASICA
Órgão: SECRETARIA DE ESTADO DE EDUCACAO
Nível: 010
A Partir de: 01/10/2022

Processo N.: INDEAMT-PRO-2024/05770

Nome: (120268/2) KELSON OSORIO DA SILVA
Cargo/Função: (3874) AGENTE FISCAL EST DEF AGRO FLOR I L9070
Órgão: INSTITUTO DE DEFESA AGROPECUARIA DO ESTADO DE MT
Nível: 007
A Partir de: 29/12/2023

Processo N.: PJC-PRO-2024/02330

Nome: (259804/1) KLENER CORREA COUTRIN
Cargo/Função: (9175) INVESTIGADOR DE POLICIA/LC344/407
Órgão: POLICIA JUDICIARIA CIVIL
Nível: 004
A Partir de: 26/01/2024

Processo N.: INDEAMT-PRO-2024/05778

Nome: (130459/3) LEANDRO DA SILVA MEDEIROS
Cargo/Função: (3872) ANALISTA ADM EST DEF AGRO E FLOR L9070
Órgão: INSTITUTO DE DEFESA AGROPECUARIA DO ESTADO DE MT
Nível: 005
A Partir de: 02/12/2023

Processo N.: INDEAMT-PRO-2024/05918

Nome: (127471/1) LEONCIO DE OLIVEIRA MIRANDA
Cargo/Função: (3874) AGENTE FISCAL EST DEF AGRO FLOR I L9070
Órgão: INSTITUTO DE DEFESA AGROPECUARIA DO ESTADO DE MT
Nível: 007
A Partir de: 10/01/2024

Processo N.: SES-PRO-2024/21519

Nome: (106825/1) LUCINEIA DA SILVA OLIVEIRA
Cargo/Função: (4912) PROFIS TEC NIV SUPERIOR SERV SAUDE SUS
Órgão: SECRETARIA DE ESTADO DE SAUDE
Nível: 008
A Partir de: 14/02/2024

Processo N.: SESP-PRO-2024/19362

Nome: (71850/6) LUIZ ANDRE RODRIGUES RONDON
Cargo/Função: (10300) POLICIAL PENAL
Órgão: SECRETARIA DE ESTADO DE SEGURANCA PUBLICA
Nível: 008
A Partir de: 01/05/2023

Processo N.: SESP-PRO-2024/19365

Nome: (118497/1) LUIZ REZENDE NETO
Cargo/Função: (10300) POLICIAL PENAL
Órgão: SECRETARIA DE ESTADO DE SEGURANCA PUBLICA
Nível: 007
A Partir de: 01/05/2023

Processo N.: 1000004533769

Nome: (298204/1) MADALENA MARTINS DE OLIVEIRA
Cargo/Função: (3476) APOIO ADM. EDUCACIONAL-ELEMENTAR
Órgão: SECRETARIA DE ESTADO DE EDUCACAO
Nível: 002
A Partir de: 11/02/2024

Processo N.: INDEAMT-PRO-2024/05815

Nome: (237078/1) MARCELO GALVAO MARQUES
Cargo/Função: (3872) ANALISTA ADM EST DEF AGRO E FLOR L9070
Órgão: INSTITUTO DE DEFESA AGROPECUARIA DO ESTADO DE MT
Nível: 005
A Partir de: 09/12/2023

Processo N.: SESP-PRO-2024/09079

Nome: (278693/1) MARCIA ADRIANA PORTO
Cargo/Função: (10282) ASSIST.SIST.PENITENCIARIO
Órgão: SECRETARIA DE ESTADO DE SEGURANCA PUBLICA
Nível: 003
A Partir de: 14/06/2023

Processo N.: INDEAMT-PRO-2024/05735

Nome: (127393/1) MARCUS VINICIUS BEPPU MUNIZ
Cargo/Função: (3870) FISCAL EST DEF AGRO E FLORESTAL L9070
Órgão: INSTITUTO DE DEFESA AGROPECUARIA DO ESTADO DE MT
Nível: 007
A Partir de: 14/11/2023

Processo N.: SESP-PRO-2024/19433

Nome: (47524/14) MARGARIDA SILVA
Cargo/Função: (10282) ASSIST.SIST.PENITENCIARIO
Órgão: SECRETARIA DE ESTADO DE SEGURANCA PUBLICA
Nível: 006
A Partir de: 08/12/2023

Processo N.: SESP-PRO-2024/19360

Nome: (117540/1) MARIA FATIMA DE OLIVEIRA
Cargo/Função: (10300) POLICIAL PENAL
Órgão: SECRETARIA DE ESTADO DE SEGURANCA PUBLICA
Nível: 007
A Partir de: 01/05/2023

Processo N.: SES-PRO-2024/21367

Nome: (103403/1) MARIA LUCIA DA SILVA
Cargo/Função: (4912) PROFIS TEC NIV SUPERIOR SERV SAUDE SUS
Órgão: SECRETARIA DE ESTADO DE SAUDE
Nível: 008
A Partir de: 20/12/2023

Processo N.: DETRAN-PRO-2024/07457

Nome: (124464/9) MARIA ODICEIA DE SOUZA
Cargo/Função: (5430) AGENTE DO SERVICO DE TRANSITO LC 505/13
Órgão: DEPARTAMENTO ESTADUAL DE TRANSITO
Nível: 005
A Partir de: 23/04/2024

Processo N.: SESP-PRO-2024/19370

Nome: (125064/1) MARILSON JUSTINO DOS REIS
Cargo/Função: (10300) POLICIAL PENAL
Órgão: SECRETARIA DE ESTADO DE SEGURANCA PUBLICA
Nível: 006
A Partir de: 01/05/2023

Processo N.: SES-PRO-2024/21667

Nome: (112979/1) MARINALVA DE PAULA MOREIRA
Cargo/Função: (4946) PROFIS TEC NIV MEDIO SERV SAUDE SUS
Órgão: SECRETARIA DE ESTADO DE SAUDE
Nível: 007
A Partir de: 07/03/2024

Processo N.: SES-PRO-2024/21963

Nome: (88588/1) MARLENE FATIMA DE AVILA
Cargo/Função: (4946) PROFIS TEC NIV MEDIO SERV SAUDE SUS
Órgão: SECRETARIA DE ESTADO DE SAUDE
Nível: 009
A Partir de: 19/03/2024

Processo N.: SESP-PRO-2024/19343

Nome: (114874/1) MARLON PINHEIRO NEVES
Cargo/Função: (10300) POLICIAL PENAL
Órgão: SECRETARIA DE ESTADO DE SEGURANCA PUBLICA
Nível: 007
A Partir de: 01/05/2023

Processo N.: UNEMAT-PRO-2024/06047

Nome: (127683/1) MOISES RIBEIRO DE OLIVEIRA
Cargo/Função: (11905) AGENTE UNIVERSITARIO LC 321
Órgão: FUNDACAO UNIVERSIDADE DO ESTADO DE MT
Nível: 007
A Partir de: 06/02/2024

Processo N.: SESP-PRO-2024/19430

Nome: (236915/1) NELSON ORTEGA DA SILVA
Cargo/Função: (10300) POLICIAL PENAL
Órgão: SECRETARIA DE ESTADO DE SEGURANCA PUBLICA
Nível: 005
A Partir de: 29/11/2023

Processo N.: UNEMAT-PRO-2024/05938

Nome: (127455/1) OACIR CATARINO DA SILVA
Cargo/Função: (11900) AUXILIAR UNIVERSITARIO LC 321
Órgão: FUNDACAO UNIVERSIDADE DO ESTADO DE MT
Nível: 007
A Partir de: 03/01/2024

Processo N.: DETRAN-PRO-2024/07458

Nome: (218120/2) ODAIR DE SA PEDROSO
Cargo/Função: (5430) AGENTE DO SERVICO DE TRANSITO LC 505/13
Órgão: DEPARTAMENTO ESTADUAL DE TRANSITO
Nível: 004
A Partir de: 18/04/2024

Processo N.: SEPLAG-PRO-2022/10535

Nome: (232067/1) ODENIR PINTO DE OLIVEIRA JUNIOR
Cargo/Função: (10300) POLICIAL PENAL
Órgão: SECRETARIA DE ESTADO DE SEGURANCA PUBLICA
Nível: 004
A Partir de: 27/07/2022

Processo N.: PJC-PRO-2024/03706

Nome: (96389/2) OZEIAS LOPES DE OLIVEIRA
Cargo/Função: (9175) INVESTIGADOR DE POLICIA/LC344/407
Órgão: POLICIA JUDICIARIA CIVIL
Nível: 004
A Partir de: 27/03/2024

Processo N.: INDEAMT-PRO-2024/05941

Nome: (127511/1) PAULO GOMES PACHECO JUNIOR
Cargo/Função: (3874) AGENTE FISCAL EST DEF AGRO FLOR I L9070
Órgão: INSTITUTO DE DEFESA AGROPECUARIA DO ESTADO DE MT
Nível: 007
A Partir de: 03/01/2024

Processo N.: UNEMAT-PRO-2024/05937

Nome: (97188/1) PAULO ROBERTO PIMENTA DA SILVA
Cargo/Função: (11905) AGENTE UNIVERSITARIO LC 321
Órgão: FUNDACAO UNIVERSIDADE DO ESTADO DE MT
Nível: 008
A Partir de: 24/02/2024

Processo N.: 1000004536254

Nome: (67149/11) REGINALDO FRANCISCO DO AMARAL
Cargo/Função: (3441) PROFESSOR EDUC. BASICA
Órgão: SECRETARIA DE ESTADO DE EDUCACAO
Nível: 005
A Partir de: 05/12/2022

Processo N.: SESP-PRO-2024/19356

Nome: (117817/1) ROSA HELENA DA SILVA NORONHA
Cargo/Função: (10300) POLICIAL PENAL
Órgão: SECRETARIA DE ESTADO DE SEGURANCA PUBLICA
Nível: 007
A Partir de: 01/05/2023

Processo N.: INDEAMT-PRO-2024/05828

Nome: (101887/2) ROZENDO MATOS BARBOSA
Cargo/Função: (3874) AGENTE FISCAL EST DEF AGRO FLOR I L9070
Órgão: INSTITUTO DE DEFESA AGROPECUARIA DO ESTADO DE MT
Nível: 007
A Partir de: 28/12/2023

Processo N.: SES-PRO-2024/21941

Nome: (86240/1) SANDRA MARIA PEREIRA DA SILVA
Cargo/Função: (4946) PROFIS TEC NIV MEDIO SERV SAUDE SUS
Órgão: SECRETARIA DE ESTADO DE SAUDE
Nível: 009
A Partir de: 16/03/2024

Processo N.: PJC-PRO-2024/02587

Nome: (259920/1) SIDNEI LOPES DE CARVALHO
Cargo/Função: (9200) ESCRIVAO DE POLICIA/LC318/407
Órgão: POLICIA JUDICIARIA CIVIL
Nível: 004
A Partir de: 26/01/2024

Processo N.: SESP-PRO-2024/19358

Nome: (117362/1) UENILDES PEREIRA DA ROCHA
Cargo/Função: (10300) POLICIAL PENAL
Órgão: SECRETARIA DE ESTADO DE SEGURANCA PUBLICA
Nível: 007
A Partir de: 01/05/2023

Processo N.: INDEAMT-PRO-2024/05970
 Nome: (91678/5) VALMOM LUCAS UESUGUI DIDA
 Cargo/Função: (3874) AGENTE FISCAL EST DEF AGRO FLOR I L9070
 Orgão: INSTITUTO DE DEFESA AGROPECUARIA DO ESTADO DE MT
 Nível: 007
 A Partir de: 12/01/2024

Processo N.: DETRAN-PRO-2024/07459
 Nome: (225143/15) VANESSA MARTINS SILVA
 Cargo/Função: (5430) AGENTE DO SERVICO DE TRANSITO LC 505/13
 Orgão: DEPARTAMENTO ESTADUAL DE TRANSITO
 Nível: 005
 A Partir de: 23/04/2024

Processo N.: DETRAN-PRO-2024/07460
 Nome: (238523/7) WESLEY ANTONIO TOMAZ
 Cargo/Função: (5430) AGENTE DO SERVICO DE TRANSITO LC 505/13
 Orgão: DEPARTAMENTO ESTADUAL DE TRANSITO
 Nível: 005
 A Partir de: 28/04/2024

Processo N.: SESP-PRO-2024/19367
 Nome: (120454/1) WILSON EGLESIER CASANTI
 Cargo/Função: (10300) POLICIAL PENAL
 Orgão: SECRETARIA DE ESTADO DE SEGURANCA PUBLICA
 Nível: 007
 A Partir de: 01/05/2023

PUBLICADA, REGISTRADA, CUMPRÁ-SE.
 Cuiabá-MT, 15 de Maio de 2024.
 Lidiane Patrícia Ferreira e Silva Leite
 Sec Adj Gestão de Pessoas, Desen. e Rel. de Trab.

Protocolo 1580021

ATO ADMINISTRATIVO/SEPLAG/01148/2024 DE:
 15/05/2024

O(A) Sec Adj Gestão de Pessoas, Desen. e Rel. de Trab. no uso de suas atribuições que lhes são conferidas por lei,

Resolve: RETIFICAR PROGRESSÃO VERTICAL, ATO ADMINISTRATIVO nºSEPLAG/02001/2022, publicado no DOE de 10/10/22

Processo N.: SEPLAG-PRO-2022/10535
 Nome: (232067/1) ODENIR PINTO DE OLIVEIRA JUNIOR
 Cargo/Função: (10290) AGENTE SISTEMA PENITENC LC 423
 Orgão: SECRETARIA DE ESTADO DE SEGURANCA PUBLICA
 Nível: 003
 A Partir de: 27/07/2019

PUBLICADA, REGISTRADA, CUMPRÁ-SE.
 Cuiabá-MT, 15 de Maio de 2024.
 Lidiane Patrícia Ferreira e Silva Leite
 Sec Adj Gestão de Pessoas, Desen. e Rel. de Trab.

Protocolo 1580022

ATO ADMINISTRATIVO/SEPLAG/01149/2024 DE:
 15/05/2024

O(A) Sec Adj Gestão de Pessoas, Desen. e Rel. de Trab. no uso de suas atribuições que lhes são conferidas por lei,

Resolve: TORNAR SEM EFEITO PROGRESSÃO VERTICAL, ATO ADMINISTRATIVO nºSEPLAG/01104/2024, publicado no DOE de 09/05/24

Processo N.: 1000004545320
 Nome: (259319/8) ANA MARIA REIS SOUSA GUIMARAES
 Cargo/Função: (4731) TEC ADM EDUC PROFISSIONALIZADO-30
 Orgão: SECRETARIA DE ESTADO DE EDUCACAO
 Nível: 002
 A Partir de: 26/04/2024

PUBLICADA, REGISTRADA, CUMPRÁ-SE.
 Cuiabá-MT, 15 de Maio de 2024.
 Lidiane Patrícia Ferreira e Silva Leite
 Sec Adj Gestão de Pessoas, Desen. e Rel. de Trab.

Protocolo 1580023

ATO ADMINISTRATIVO/SEPLAG/01150/2024 DE:
 15/05/2024

O(A) Sec Adj Gestão de Pessoas, Desen. e Rel. de Trab. no uso de suas atribuições que lhes são conferidas por lei,

Resolve: ALTERAR
 Evento: Alteração regime de trabalho Dedicção Exclusiva

Processo N.: SECITECI-PRO-2023/00375
 Nome: (205687/14) GRASIELA VELOSO DOS SANTOS HEIDMANN
 Cargo/Função: (9415) PROFESSOR D.E. - CEPROTEC
 Orgão: SECRETARIA DE ESTADO DE CIENCIA E TECNOLOGIA
 Carga Horária: 40 horas semanais
 A Partir de: 25/03/2024

Processo N.: SECITECI-PRO-2023/00303
 Nome: (313524/1) SIMONE FRANCIELI GUARNIERI
 Cargo/Função: (9415) PROFESSOR D.E. - CEPROTEC
 Orgão: SECRETARIA DE ESTADO DE CIENCIA E TECNOLOGIA
 Carga Horária: 40 horas semanais
 A Partir de: 27/03/2024

PUBLICADA, REGISTRADA, CUMPRÁ-SE.
 Cuiabá-MT, 15 de Maio de 2024.
 Lidiane Patrícia Ferreira e Silva Leite
 Sec Adj Gestão de Pessoas, Desen. e Rel. de Trab.

Protocolo 1580024

ATO ADMINISTRATIVO/SEPLAG/01151/2024 DE:
 15/05/2024

O(A) Sec Adj Gestão de Pessoas, Desen. e Rel. de Trab. no uso de suas atribuições que lhes são conferidas por lei,

Resolve: ENQUADRAR
 Evento: Enquadramento Lei de Carreira nos termos LC 736/22

Processo N.: PJC-PRO-2023/05607
 Nome: (98468/2) FABIO MELQUIZEDEQUE DE SOUZA
 Cargo/Função: (9175) INVESTIGADOR DE POLICIA/LC344/407
 Orgão: POLICIA JUDICIARIA CIVIL
 Referência: E-007
 A Partir de: 01/04/2022

PUBLICADA, REGISTRADA, CUMPRÁ-SE.
 Cuiabá-MT, 15 de Maio de 2024.
 Lidiane Patrícia Ferreira e Silva Leite
 Sec Adj Gestão de Pessoas, Desen. e Rel. de Trab.

Protocolo 1580025

ATO ADMINISTRATIVO/SEPLAG/01152/2024 DE:
 15/05/2024

O(A) Sec Adj Gestão de Pessoas, Desen. e Rel. de Trab. no uso de suas atribuições que lhes são conferidas por lei,

Resolve: RETIFICAR
 Evento: Alteração de Jornada de Trabalho Servidor Efetivo

Processo N.: SEDUC-PRO-2024/42136
 Nome: (127020/8) SUZETE APARECIDA ROSA DE OLIVEIRA
 Cargo/Função: (3441) PROFESSOR EDUC. BASICA
 Orgão: SECRETARIA DE ESTADO DE EDUCACAO
 Carga Horária: 40 horas semanais
 A Partir de: 22/01/2024

PUBLICADA, REGISTRADA, CUMPRÁ-SE.
 Cuiabá-MT, 15 de Maio de 2024.
 Lidiane Patrícia Ferreira e Silva Leite
 Sec Adj Gestão de Pessoas, Desen. e Rel. de Trab.

Protocolo 1580026

ATO ADMINISTRATIVO/SEPLAG/01153/2024
15/05/2024

DE:

O(A) Sec Adj Gestão de Pessoas, Desen. e Rel. de Trab. no uso de suas atribuições que lhes são conferidas por lei,

Resolve: ENQUADRAR

Evento: Enquadramento Inicial do Servidor na Carreira

Processo N.: SESP-PRO-2024/23155

Nome: (303665/1) DENISE LIMA CUNHA

Cargo/Função: (10910) PERITO OFICIAL CRIMINAL

Órgão: PERICIA OFICIAL E IDENTIFICACAO TECNICA

Referência: A-001

A Partir de: 03/03/2021

Processo N.: PJC-PRO-2024/04163

Nome: (290787/2) DOUGLAS ALENCAR BATISTA FERREIRA

Cargo/Função: (9175) INVESTIGADOR DE POLICIA/LC344/407

Órgão: POLICIA JUDICIARIA CIVIL

Referência: A-001

A Partir de: 25/08/2023

Processo N.: PJC-PRO-2024/04164

Nome: (328752/2) DYONE MARCOS DE AMORIM PEREIRA

Cargo/Função: (9175) INVESTIGADOR DE POLICIA/LC344/407

Órgão: POLICIA JUDICIARIA CIVIL

Referência: A-001

A Partir de: 25/08/2023

Processo N.: PJC-PRO-2024/04162

Nome: (330452/1) LUIZ FERNANDO NOMINATO IGLESIAS

Cargo/Função: (9175) INVESTIGADOR DE POLICIA/LC344/407

Órgão: POLICIA JUDICIARIA CIVIL

Referência: A-001

A Partir de: 25/08/2023

Processo N.: PJC-PRO-2024/04167

Nome: (330453/1) MAYKEL BRUNO OLIVEIRA DE SOUZA

Cargo/Função: (9175) INVESTIGADOR DE POLICIA/LC344/407

Órgão: POLICIA JUDICIARIA CIVIL

Referência: A-001

A Partir de: 25/08/2023

PUBLICADA, REGISTRADA, CUMpra-SE.

Cuiabá-MT, 15 de Maio de 2024.

Lidiane Patricia Ferreira e Silva Leite

Sec Adj Gestão de Pessoas, Desen. e Rel. de Trab.

Protocolo 1580027

ATO ADMINISTRATIVO/SEPLAG/01154/2024
15/05/2024

DE:

O(A) Sec Adj Gestão de Pessoas, Desen. e Rel. de Trab. no uso de suas atribuições que lhes são conferidas por lei,

Resolve: ENQUADRAR

Evento: Enquad. Nivel Prof. Sist. Nacional Transito LC 505

Processo N.: DETRAN-PRO-2022/00078

Nome: (93033/2) CHARLES ARBO SPINELLI

Cargo/Função: (5430) AGENTE DO SERVICO DE TRANSITO LC 505/13

Órgão: DEPARTAMENTO ESTADUAL DE TRANSITO

Referência: B-005

A Partir de: 12/04/2024

Processo N.: DETRAN-PRO-2022/05851

Nome: (238141/7) DOMINGOS SALVES MARQUES MOREIRA

Cargo/Função: (5430) AGENTE DO SERVICO DE TRANSITO LC 505/13

Órgão: DEPARTAMENTO ESTADUAL DE TRANSITO

Referência: C-005

A Partir de: 16/03/2024

Processo N.: DETRAN-PRO-2022/05288

Nome: (214264/7) JEVERSON JOSE MURARO

Cargo/Função: (5430) AGENTE DO SERVICO DE TRANSITO LC 505/13

Órgão: DEPARTAMENTO ESTADUAL DE TRANSITO

Referência: D-006

A Partir de: 21/03/2024

Processo N.: DETRAN-PRO-2022/14776

Nome: (286202/2) TANIA FIGUEIREDO LIMA QUEIROZ

Cargo/Função: (5405) ANALISTA DO SERVICO TRANSITO LC 505/13

Órgão: DEPARTAMENTO ESTADUAL DE TRANSITO

Referência: A-003

A Partir de: 26/04/2024

PUBLICADA, REGISTRADA, CUMpra-SE.

Cuiabá-MT, 15 de Maio de 2024.

Lidiane Patricia Ferreira e Silva Leite

Sec Adj Gestão de Pessoas, Desen. e Rel. de Trab.

Protocolo 1580028

ATO ADMINISTRATIVO/SEPLAG/01155/2024
15/05/2024

DE:

O(A) Sec Adj Gestão de Pessoas, Desen. e Rel. de Trab. no uso de suas atribuições que lhes são conferidas por lei,

Resolve: CONCEDER

Evento: LICENCA PARA QUALIFICACAO PROFISSIONAL - COM ÔNUS

Processo N.: SEDUC-PRO-2024/29788

Nome: (208542/7) ANA FLAVIA CRUVINEL MANO

Cargo/Função: (3441) PROFESSOR EDUC. BASICA

Órgão: SECRETARIA DE ESTADO DE EDUCACAO

Nível: Mestrado em Educação Física

Instituição: UNIVERSIDADE FEDERAL DE MATO GROSSO - UFMT

A Partir de: 17/05/2024 Até16/05/2025

PUBLICADA, REGISTRADA, CUMpra-SE.

Cuiabá-MT, 15 de Maio de 2024.

Lidiane Patricia Ferreira e Silva Leite

Sec Adj Gestão de Pessoas, Desen. e Rel. de Trab.

Protocolo 1580029

PGE

PROCURADORIA GERAL DO ESTADO

PORTARIA/PGE/00021/2024

DE: 15/05/2024

O(A) Procurador-Geral do Estado no uso de suas atribuições que lhes são conferidas por lei,

Resolve: CONCEDER

Evento: Gratificação Artigo 15 da Lei Complementar nº550/2014

Processo N.: PORTARIA Nº0050/2024/CGE/MT

Nome: (249517/1) IVANOE DE OLIVEIRA MACHADO JUNIOR

Função: DEFENSOR DATIVO

Un. Adm: (213438) NUC DE EXECUCAO DE AQUISICOES E

CONTRATOS

A Partir de: 01/04/2024 Até30/04/2024

PUBLICADA, REGISTRADA, CUMpra-SE.

Cuiabá-MT, 15 de Maio de 2024.

Francisco de Assis da Silva Lopes

Procurador-Geral do Estado

Protocolo 1579915

BOLETIM DE PESSOAL/PGE/00102/2024
15/05/2024

DE:

O(A) Procurador-Geral do Estado no uso de suas atribuições que lhes são conferidas por lei,

Resolve: DEFERIR

Evento: LICENCA PREMIO - GOZO

Processo N.: PGE-REQ-2024/00566

Nome: (244592/1) ELVIRA CAMPOS BARROS

Cargo/Função: (5349) ANALISTA ADMINISTRATIVO L 10052

Quinquênio de Referência: 21/01/2013 Ate 20/01/2018

A Partir de: 20/05/2024 Até 18/07/2024

PUBLICADA, REGISTRADA, CUMPRA-SE.

Cuiabá-MT, 15 de Maio de 2024.

Francisco de Assis da Silva Lopes

Procurador-Geral do Estado

Protocolo 1579964

SEFAZ

SECRETARIA DE ESTADO DE FAZENDA

BOLETIM DE PESSOAL/SEFAZ/00303/2024
15/05/2024

DE:

O(A) Secretária Adjunta de Administração Fazendária no uso de suas atribuições que lhes são conferidas por lei,

Resolve: TORNAR SEM EFEITO

Evento: LICENCA PREMIO - GOZO

Processo N.: SEFAZ-DES-2024/09132

Nome: (22210/1) ANTONIO NUNES DE CASTRO JUNIOR

Cargo/Função: (11308) AGENTE DE TRIBUTOS EST/LC363

Quinquênio de Referência: 06/05/2005 Ate 05/05/2010

A Partir de: 02/05/2024 Até 31/05/2024

PUBLICADA, REGISTRADA, CUMPRA-SE.

Cuiabá-MT, 15 de Maio de 2024.

Radiana Kassia e Silva Clemente

Secretária Adjunta de Administração Fazendária

Protocolo 1579968

BOLETIM DE PESSOAL/SEFAZ/00304/2024
15/05/2024

DE:

O(A) Secretária Adjunta de Administração Fazendária no uso de suas atribuições que lhes são conferidas por lei,

Resolve: CONCEDER

Evento: LICENÇA PREMIO - CONCESSÃO

Processo N.: SEFAZ-PRO-2024/04054

Nome: (49366/1) JEOVA SILVA CAMPOS

Quinquênio: 11/05/2019 Até 10/05/2024

Qtde Dias: 90

PUBLICADA, REGISTRADA, CUMPRA-SE.

Cuiabá-MT, 15 de Maio de 2024.

Radiana Kassia e Silva Clemente

Secretária Adjunta de Administração Fazendária

Protocolo 1579969

SEMA

SECRETARIA DE ESTADO DE MEIO AMBIENTE

PORTARIA/SEMA/00067/2024

DE: 15/05/2024

O(A) Secretária de Estado de Meio Ambiente no uso de suas atribuições que lhes são conferidas por lei,

Resolve: DESIGNAR

Evento: DESIGNAÇÃO EM SUBSTITUIÇÃO CARGO EM COMISSÃO/ FUNÇÃO

Processo N.: SEMA-PRO-2024/11471

Nome: (130251/1) ADARI ROGERIO DE ALMEIDA

A Partir de: 24/04/2024 Até 07/05/2024

Cargo/Função: (11592) DGA-5 SERVIDOR

Substituído: (130415/1) SERGIO BATISTA DE FIGUEIREDO

Un. Adm: (195502) COORD DE MONITORAMENTO DA AGUA E

DO AR

Processo N.: SEMA-PRO-2024/13488

Nome: (241043/1) ALESSANDRA CRISTINA LIMA SILVA

A Partir de: 13/05/2024 Até 27/05/2024

Cargo/Função: (11606) DGA-6 SERVIDOR

Substituído: (241234/1) ROSENILDA ISABEL DELGADO

Un. Adm: (178900) GER DE CAPACITACAO E DO

CONHECIMENTO

PUBLICADA, REGISTRADA, CUMPRA-SE.

Cuiabá-MT, 15 de Maio de 2024.

Mauren Lazzaretti

Secretária de Estado de Meio Ambiente

Protocolo 1579925

BOLETIM DE PESSOAL/SEMA/00253/2024
15/05/2024

DE:

O(A) Secretária de Estado de Meio Ambiente no uso de suas atribuições que lhes são conferidas por lei,

Resolve: DEFERIR

Evento: LICENCA PREMIO - GOZO

Processo N.: SEMA-PRO-2024/12212

Nome: (226691/1) JANIelly CARVALHO CAMARGO

Cargo/Função: (11382) ANALISTA DE MEIO AMBIENTE L 10083/2014

Quinquênio de Referência: 26/01/2016 Ate 25/01/2021

A Partir de: 10/08/2024 Até 08/09/2024

PUBLICADA, REGISTRADA, CUMPRA-SE.

Cuiabá-MT, 15 de Maio de 2024.

Mauren Lazzaretti

Secretária de Estado de Meio Ambiente

Protocolo 1580014

SINFRA

SECRETARIA DE ESTADO DE INFRAESTRUTURA E LOGÍSTICA

PORTARIA/SINFRA/00054/2024

DE: 15/05/2024

O(A) Secretário de Estado de Infraestrutura e Logística no uso de suas atribuições que lhes são conferidas por lei,

Resolve: TORNAR SEM EFEITO

Evento: DESIGNAÇÃO EM SUBSTITUIÇÃO CARGO EM COMISSÃO/ FUNÇÃO

Processo N.: SINFRA-PRO-2024/05512

Nome: (264481/3) MARCOS CAMILO PANISSON

A Partir de: 05/04/2024 Até 10/06/2024

Cargo/Função: (11479) DGA-3

Substituído: (247128/3) CAMILA REGINA EBERLE

Un. Adm: (198889) SUPERINT DE PROJETOS

PUBLICADA, REGISTRADA, CUMPRA-SE.

Cuiabá-MT, 15 de Maio de 2024.

Marcelo de Oliveira e Silva

Secretário de Estado de Infraestrutura e Logística

Protocolo 1579919

BOLETIM DE PESSOAL/SINFRA/00133/2024
15/05/2024

DE:

O(A) Secretário de Estado de Infraestrutura e Logística no uso de suas atribuições que lhes são conferidas por lei,

Resolve: DEFERIR

Evento: LICENÇA P/ TRATAMENTO SAUDE/SEGURADO INSS/ATE 15 DIAS

Processo N.:

Nome: (293170/9) MARIANA RACHID JAUDY

Cargo/Função: (6027) ANALISTA DESENV ECON SOCIAL L 10050

Un. Adm: (199001) SUPERINT DE GESTAO DE OBRAS

ESPECIAIS

A Partir de: 06/05/2024 Até 10/05/2024

PUBLICADA, REGISTRADA, CUMPRA-SE.

Cuiabá-MT, 15 de Maio de 2024.

Marcelo de Oliveira e Silva

Secretário de Estado de Infraestrutura e Logística

Protocolo 1579989

BOLETIM DE PESSOAL/SINFRA/00134/2024
15/05/2024

DE:

O(A) Secretário de Estado de Infraestrutura e Logística no uso de suas atribuições que lhes são conferidas por lei,

Resolve: DEFERIR

Evento: LICENÇA PARA TRATAMENTO DE SAUDE

Processo N.:

Nome: (227876/1) IVAN XAVIER DE OLIVEIRA
Cargo/Função: (6027) ANALISTA DESENV ECON SOCIAL L 10050
Un. Adm: (224332) UN EXEC E DE NEGOCIOS DA
ADMINISTRACAO SISTEMICA
A Partir de: 30/01/2024 Até 03/02/2024

PUBLICADA, REGISTRADA, CUMpra-SE.

Cuiabá-MT, 15 de Maio de 2024.

Marcelo de Oliveira e Silva

Secretário de Estado de Infraestrutura e Logística

Protocolo 1579990

BOLETIM DE PESSOAL/SINFRA/00135/2024
15/05/2024

DE:

O(A) Secretário de Estado de Infraestrutura e Logística no uso de suas atribuições que lhes são conferidas por lei,

Resolve: CONCEDER

Evento: LICENÇA PREMIO - CONCESSÃO

Processo N.: SINFRA-PRO-2024/05468

Nome: (255328/1) ADRIANA PATRICIA GALLIO FRANCA
Quinquênio: 23/04/2019 Até 22/04/2024
Qtde Dias: 90

Processo N.: SINFRA-PRO-2024/05432

Nome: (113949/4) ANTONIO CARLOS REY DE FIGUEIREDO
Quinquênio: 05/04/2019 Até 04/04/2024
Qtde Dias: 90

Processo N.: SINFRA-PRO-2024/05473

Nome: (120527/3) FLAVIO ANTONIO DA SILVA QUEIROZ
Quinquênio: 28/04/2019 Até 27/04/2024
Qtde Dias: 90

Processo N.: SINFRA-PRO-2024/05472

Nome: (254947/1) JESSE MOREIRA DE SOUZA
Quinquênio: 22/04/2019 Até 21/04/2024
Qtde Dias: 90

Processo N.: SINFRA-PRO-2024/05471

Nome: (139948/2) JULIANO SANTANA DE OLIVEIRA
Quinquênio: 24/04/2019 Até 23/04/2024
Qtde Dias: 90

Processo N.: SINFRA-PRO-2024/05469

Nome: (239435/3) LEIA AUGUSTA DE CASTRO
Quinquênio: 29/04/2019 Até 28/04/2024
Qtde Dias: 90

Processo N.: SINFRA-PRO-2024/05470

Nome: (113946/5) LENIR DA SILVA MORAIS
Quinquênio: 05/04/2019 Até 04/04/2024
Qtde Dias: 90

Processo N.: SINFRA-PRO-2024/05434

Nome: (212835/6) THAYSE DO CARMO PIRES TOSCHI
Quinquênio: 03/04/2019 Até 02/04/2024
Qtde Dias: 90

PUBLICADA, REGISTRADA, CUMpra-SE.

Cuiabá-MT, 15 de Maio de 2024.

Marcelo de Oliveira e Silva

Secretário de Estado de Infraestrutura e Logística

Protocolo 1579992

SESP

SECRETARIA DE ESTADO DE SEGURANÇA PÚBLICA

BOLETIM DE PESSOAL/FUNAC/00040/2024
15/05/2024

DE:

O(A) Presidente da Fundação Nova Chance no uso de suas atribuições que lhes são conferidas por lei,

Resolve: CONCEDER

Evento: ADICIONAL NOTURNO

Processo N.:

Nome: (233318/1) JOSE MARCIO LORENO DE MORAES
Cargo/Função: (10300) POLICIAL PENAL
Un. Adm: (146854) DIR EXECUTIVA
A Partir de: 01/04/2024 Até 01/04/2024
Quantidade: 56 horas

Processo N.:

Nome: (127523/1) NOEMI MARQUES DE SALES
Cargo/Função: (10300) POLICIAL PENAL
Un. Adm: (146854) DIR EXECUTIVA
A Partir de: 01/04/2024 Até 01/04/2024
Quantidade: 48 horas

Processo N.:

Nome: (248770/1) SEBASTIAO JERONIMO BARBOSA
Cargo/Função: (10300) POLICIAL PENAL
Un. Adm: (146854) DIR EXECUTIVA
A Partir de: 01/04/2024 Até 01/04/2024
Quantidade: 56 horas

Processo N.:

Nome: (101775/8) SIMONE LIRA DE SOUZA PIETSCH
Cargo/Função: (10300) POLICIAL PENAL
Un. Adm: (146862) UNID DE ASSESSORIA
A Partir de: 01/04/2024 Até 01/04/2024
Quantidade: 48 horas

Processo N.:

Nome: (101775/8) SIMONE LIRA DE SOUZA PIETSCH
Cargo/Função: (10300) POLICIAL PENAL
Un. Adm: (146862) UNID DE ASSESSORIA
A Partir de: 01/03/2024 Até 01/03/2024
Quantidade: 40 horas

PUBLICADA, REGISTRADA, CUMpra-SE.

Cuiabá-MT, 15 de Maio de 2024.

Winkler de Freitas Teles

Presidente da Fundação Nova Chance

Protocolo 1579945

BOLETIM DE PESSOAL/SESP/00803/2024
15/05/2024

DE:

O(A) Secretário de Estado de Segurança Pública no uso de suas atribuições que lhes são conferidas por lei,

Resolve: TORNAR SEM EFEITO

Evento: Remoção Interna de Ofício

Processo N.:

Nome: (125062/1) ALEXANDRO SOUZA
Cargo/Função: (10300) POLICIAL PENAL
Para Un. Adm: (193895) GER DE CUSTODIA E ESCOLTA
METROPOLITANA
A Partir de: 27/03/2024

PUBLICADA, REGISTRADA, CUMpra-SE.

Cuiabá-MT, 15 de Maio de 2024.

CEL. PM César Augusto de Camargo Roveri

Secretário de Estado de Segurança Pública

Protocolo 1580003

BOLETIM DE PESSOAL/SESP/00804/2024
15/05/2024

DE:

O(A) Secretário de Estado de Segurança Pública no uso de suas atribuições que lhes são conferidas por lei,

Resolve: REMOVER
Evento: Remoção Interna a Pedido

Processo N.:

Nome: (205309/2) JOSE ALDO DA SILVA JUNIOR
Cargo/Função: (10300) POLICIAL PENAL
Para Un. Adm: (162647) DIR DE CADEIA PUBLICA DE CAMPO
NOVO DO PARECIS
A Partir de: 17/05/2024

PUBLICADA, REGISTRADA, CUMpra-SE.
Cuiabá-MT, 15 de Maio de 2024.
CEL. PM César Augusto de Camargo Roveri
Secretário de Estado de Segurança Pública

Protocolo 1580004

BOLETIM DE PESSOAL/SESP/00805/2024
15/05/2024

DE:

O(A) Secretário de Estado de Segurança Pública no uso de suas atribuições que lhes são conferidas por lei,

Resolve: CONCEDER
Evento: ADICIONAL NOTURNO

Processo N.:

Nome: (116000/1) GISELLE LUIZA LOURENCO DA SILVA
Cargo/Função: (10300) POLICIAL PENAL
Un. Adm: (162140) GAB SECRET ADJ DE ADMINISTRACAO
PENITENCIARIA
A Partir de: 01/04/2024 Até 01/04/2024
Quantidade: 48 horas

Processo N.:

Nome: (309252/1) MARIZETH ALMEIDA SANTOS SOARES
Cargo/Função: (10300) POLICIAL PENAL
Un. Adm: (162990) DIR DE CADEIA PUBLICA DE NORTELANDIA
A Partir de: 01/04/2024 Até 01/04/2024
Quantidade: 56 horas

PUBLICADA, REGISTRADA, CUMpra-SE.
Cuiabá-MT, 15 de Maio de 2024.
CEL. PM César Augusto de Camargo Roveri
Secretário de Estado de Segurança Pública

Protocolo 1580005

BOLETIM DE PESSOAL/SESP/00806/2024
15/05/2024

DE:

O(A) Secretário de Estado de Segurança Pública no uso de suas atribuições que lhes são conferidas por lei,

Resolve: RETIFICAR
Evento: ADICIONAL NOTURNO

Processo N.:

Nome: (226465/2) CLAITON TAVARES DA SILVA
Cargo/Função: (10300) POLICIAL PENAL
Un. Adm: (162515) DIR DA PENITENCIARIA DE SINOP
A Partir de: 01/04/2024 Até 01/04/2024
Quantidade: 48 horas

Processo N.: DEZ

Nome: (251894/1) EIDER FELIPE TAVARES SANTANA
Cargo/Função: (10300) POLICIAL PENAL
Un. Adm: (162574) SUBDIR DA PENITENCIARIA DE AGUA BOA
A Partir de: 29/12/2023 Até 29/12/2023
Quantidade: 40 horas

Processo N.:

Nome: (53373/6) ROMELANIA APARECIDA DOS SANTOS
Cargo/Função: (10300) POLICIAL PENAL
Un. Adm: (162523) SUBDIR DA PENITENCIARIA DE SINOP
A Partir de: 01/03/2024 Até 01/03/2024
Quantidade: 56 horas

PUBLICADA, REGISTRADA, CUMpra-SE.
Cuiabá-MT, 15 de Maio de 2024.
CEL. PM César Augusto de Camargo Roveri
Secretário de Estado de Segurança Pública

Protocolo 1580006

BOLETIM DE PESSOAL/SESP/00807/2024
15/05/2024

DE:

O(A) Secretário de Estado de Segurança Pública no uso de suas atribuições que lhes são conferidas por lei,

Resolve: DEFERIR
Evento: LICENCA PARA TRATAMENTO DE SAUDE

Processo N.:

Nome: (226046/1) BRUNA CORTES SILVA
Cargo/Função: (9202) ASSIST. DO SISTEMA SOCIOEDUCATIVO
Un. Adm: (224030) GER DA ESCOLA ESTADUAL DE
SOCIOEDUCACAO
A Partir de: 24/04/2024 Até23/05/2024

Processo N.:

Nome: (237046/2) BRUNA EGIAS DO NASCIMENTO
Cargo/Função: (10280) PROF.NIV.SUP.SIST.PENITENCIARIO
Un. Adm: (162515) DIR DA PENITENCIARIA DE SINOP
A Partir de: 02/05/2024 Até16/05/2024

Processo N.:

Nome: (86183/1) LENINE HONORIO DE MATOS
Cargo/Função: (10300) POLICIAL PENAL
Un. Adm: (193895) GER DE CUSTODIA E ESCOLTA
METROPOLITANA
A Partir de: 24/04/2024 Até12/06/2024

Processo N.:

Nome: (257673/1) MARCIA STELLA ARAUJO LOPES
Cargo/Função: (9202) ASSIST. DO SISTEMA SOCIOEDUCATIVO
Un. Adm: (162663) DIR DE CADEIA PUBLICA DE BARRA DO
GARCAS
A Partir de: 05/05/2024 Até03/06/2024

Processo N.:

Nome: (109214/2) MARIA SIRLEY ROCHA MEDRADO PAIXAO
Cargo/Função: (10300) POLICIAL PENAL
Un. Adm: (172065) UNID ESPECIAL DE CONTROLE
MOVIMENTACAO PESSOAL
A Partir de: 28/04/2024 Até19/07/2024

Processo N.:

Nome: (251443/1) MARIO MARCIO CARVALHO GUSMAO
Cargo/Função: (9184) ANALISTA DO SIST. SOCIOEDUCATIVO
Un. Adm: (201723) COORD DE APLICACAO DESENV SAUDE E
SEGURANCA
A Partir de: 18/04/2024 Até01/05/2024

Processo N.:

Nome: (219126/2) RAUL RIBEIRO DA SILVA JUNIOR
Cargo/Função: (9249) AGENTE DE SEGURANCA
SOCIOEDUCATIVO
Un. Adm: (172065) UNID ESPECIAL DE CONTROLE
MOVIMENTACAO PESSOAL
A Partir de: 12/05/2024 Até07/11/2024

Processo N.:

Nome: (101218/4) ROSICLEIA DE JESUS LOPES
Cargo/Função: (10300) POLICIAL PENAL
Un. Adm: (190411) DIR DE CADEIA PUBLICA FEMININA DE
RONDONOPOLIS
A Partir de: 28/04/2024 Até25/08/2024

Processo N.:

Nome: (256469/1) TATHIANE FATIMA BASTOS DA CRUZ
Cargo/Função: (10280) PROF.NIV.SUP.SIST.PENITENCIARIO
Un. Adm: (193895) GER DE CUSTODIA E ESCOLTA
METROPOLITANA
A Partir de: 11/05/2024 Até22/06/2024

Processo N.:

Nome: (138403/4) VERONICA APARECIDA DA SILVA
Cargo/Função: (10282) ASSIST.SIST.PENITENCIARIO
Un. Adm: (222437) DIR DO CENTRO DETENCAO PROVIS DE P
DE AZEVEDO
A Partir de: 02/05/2024 Até10/05/2024

Processo N.:

Nome: (132468/4) WANDERLEIA COSTA DA SILVA
Cargo/Função: (10300) POLICIAL PENAL
Un. Adm: (162523) SUBDIR DA PENITENCIARIA DE SINOP
A Partir de: 01/05/2024 Até29/07/2024

PUBLICADA, REGISTRADA, CUMpra-SE.
Cuiabá-MT, 15 de Maio de 2024.
CEL. PM César Augusto de Camargo Roveri
Secretário de Estado de Segurança Pública

Protocolo 1580007

BOLETIM DE PESSOAL/SESP/00808/2024 DE:
15/05/2024

O(A) Secretário de Estado de Segurança Pública no uso de suas atribuições que lhes são conferidas por lei,

Resolve: RETIFICAR

Evento: LICENCA PARA TRATAMENTO DE SAUDE

Processo N.:

Nome: (252452/1) GABRIELA LIZZE DE SIQUEIRA JARDIM
Cargo/Função: (6027) ANALISTA DESENV ECON SOCIAL L 10050
Un. Adm: (223972) GER DE PROJETOS
A Partir de: 16/04/2024 Até29/04/2024

PUBLICADA, REGISTRADA, CUMpra-SE.
Cuiabá-MT, 15 de Maio de 2024.
CEL. PM César Augusto de Camargo Roveri
Secretário de Estado de Segurança Pública

Protocolo 1580008

BOLETIM DE PESSOAL/SESP/00809/2024 DE:
15/05/2024

O(A) Secretário de Estado de Segurança Pública no uso de suas atribuições que lhes são conferidas por lei,

Resolve: DEFERIR

Evento: LICENCA PARA TRATAMENTO DE SAUDE EM PESSOA DA FAMILIA

Processo N.:

Nome: (127331/2) JOAO ANTONIO DA CRUZ
Cargo/Função: (10300) POLICIAL PENAL
Un. Adm: (212059) SUBDIR CENTRO RESSOCIAL IND
AHMENON LEMOS DANTAS
A Partir de: 17/04/2024 Até20/04/2024

Processo N.:

Nome: (243429/1) JOSE FERNANDES DE SOUZA NETO
Cargo/Função: (10300) POLICIAL PENAL
Un. Adm: (222437) DIR DO CENTRO DETENCAO PROVIS DE P
DE AZEVEDO
A Partir de: 19/01/2024 Até17/04/2024

Processo N.:

Nome: (85456/1) ROSANA NONATO DA SILVA AMORIM
Cargo/Função: (10300) POLICIAL PENAL
Un. Adm: (162426) SUBDIR PENITENCIARIA FEM ANA MARIA
DO COUTO MAY
A Partir de: 15/04/2024 Até24/04/2024

PUBLICADA, REGISTRADA, CUMpra-SE.
Cuiabá-MT, 15 de Maio de 2024.
CEL. PM César Augusto de Camargo Roveri
Secretário de Estado de Segurança Pública

Protocolo 1580009

BOLETIM DE PESSOAL/SESP/00810/2024 DE:
15/05/2024

O(A) Secretário de Estado de Segurança Pública no uso de suas atribuições que lhes são conferidas por lei,

Resolve: DEFERIR

Evento: LICENCA PREMIO - GOZO

Processo N.:

Nome: (252941/1) SILVIA DE SOUZA NASCIMENTO DUARTE
Cargo/Função: (9202) ASSIST. DO SISTEMA SOCIOEDUCATIVO
Quinquênio de Referência: 10/02/2019 Ate 09/02/2024
A Partir de: 13/05/2024 Até27/05/2024
PUBLICADA, REGISTRADA, CUMpra-SE.
Cuiabá-MT, 15 de Maio de 2024.
CEL. PM César Augusto de Camargo Roveri
Secretário de Estado de Segurança Pública

Protocolo 1580010

BOLETIM DE PESSOAL/SESP/00811/2024 DE:
15/05/2024

O(A) Secretário de Estado de Segurança Pública no uso de suas atribuições que lhes são conferidas por lei,

Resolve: CONCEDER

Evento: LICENÇA PREMIO - CONCESSÃO

Processo N.: SESP-PRO-2024/29066

Nome: (255330/1) ISaura APARECIDA SILVA
Quinquênio: 14/04/2019 Até 13/04/2024
Qtde Dias: 90

Processo N.:

Nome: (202147/1) JOAO FERNANDO NASCIMENTO
Quinquênio: 01/04/2018 Até 31/08/2023
Qtde Dias: 90

Processo N.: SESP-PRO-2024/29225

Nome: (251295/1) SILBENE SANTANA DE OLIVEIRA
Quinquênio: 19/11/2018 Até 18/11/2023
Qtde Dias: 90

Processo N.: SESP-PRO-2024/29043

Nome: (248832/1) UELTON JUNIOR ALVES GARCIA
Quinquênio: 27/05/2018 Até 26/05/2023
Qtde Dias: 90

PUBLICADA, REGISTRADA, CUMpra-SE.

Cuiabá-MT, 15 de Maio de 2024.
CEL. PM César Augusto de Camargo Roveri
Secretário de Estado de Segurança Pública

Protocolo 1580011

BOLETIM DE PESSOAL/SESP/00812/2024 DE:
15/05/2024

O(A) Secretário de Estado de Segurança Pública no uso de suas atribuições que lhes são conferidas por lei,

Resolve: CESSAR OS EFEITOS

Evento: Adicional de Insalubridade LC 502

Processo N.:

Nome: (225948/1) DEJANNE VIEIRA DE ASSUNCAO
Cargo/Função:(9202) ASSIST. DO SISTEMA SOCIOEDUCATIVO
Un. Adm: (204200) DIR. DO CENT. DE ATEND. SOCIOED. MASC.
DE CUIABA
A Partir de: 31/03/2024

Processo N.:

Nome: (252095/1) MARIA ELIZABETH FONSECA LEITE
Cargo/Função:(9184) ANALISTA DO SIST. SOCIOEDUCATIVO
Un. Adm: (204200) DIR. DO CENT. DE ATEND. SOCIOED. MASC.
DE CUIABA
A Partir de: 31/03/2024

Processo N.:

Nome: (208037/2) MARIA SELMIRA DO NASCIMENTO
Cargo/Função:(9202) ASSIST. DO SISTEMA SOCIOEDUCATIVO
Un. Adm: (163147) GER. REG. CENT. DE ATEND. SOC. MASC
RONDONOPOLIS
A Partir de: 31/03/2024

PUBLICADA, REGISTRADA, CUMpra-SE.
Cuiabá-MT, 15 de Maio de 2024.
CEL. PM César Augusto de Camargo Roveri
Secretário de Estado de Segurança Pública

Protocolo 1580012

BOLETIM DE PESSOAL/SESP/00813/2024
15/05/2024

DE:

O(A) Secretário de Estado de Segurança Pública no uso de suas atribuições que lhes são conferidas por lei,

Resolve: **CONCEDER**

Evento: Adicional de Insalubridade LC 502

Processo N.:

Nome: (233714/1) ADILSO FRANCISCO ALVES DE LIMA
Cargo/Função: (10300) POLICIAL PENAL
Un. Adm: (162523) SUBDIR DA PENITENCIARIA DE SINOP
A Partir de: 01/05/2024 Até

Processo N.: SESP-REQ-2024/01528

Nome: (114846/1) JOSEMARA FERREIRA DO AMARANTE
Cargo/Função: (10300) POLICIAL PENAL
Un. Adm: (190233) GER DE APOIO ADM E PENAL DA PENIT
CENTRAL DO EST
A Partir de: 01/05/2024 Até

PUBLICADA, REGISTRADA, CUMpra-SE.
Cuiabá-MT, 15 de Maio de 2024.
CEL. PM César Augusto de Camargo Roveri
Secretário de Estado de Segurança Pública

Protocolo 1580013

PJC

POLÍCIA JUDICIÁRIA CIVIL

BOLETIM DE PESSOAL/PJC/00392/2024
15/05/2024

DE:

O(A) Delegada Geral da Polícia Judiciária Civil no uso de suas atribuições que lhes são conferidas por lei,

Resolve: **CONCEDER**Evento: **ADICIONAL NOTURNO**

Processo N.:

Nome: (140853/2) ADAILSON GONCALO RODRIGUES FERREIRA
Cargo/Função: (9175) INVESTIGADOR DE POLICIA/LC344/407
Un. Adm: (133094) DEL ESP DE HOMICIDIO E PROTECAO A
PESSOA CBA
A Partir de: 03/04/2024 Até 03/04/2024
Quantidade: 80 horas

Processo N.:

Nome: (73256/9) ADALBERTO JORGE DE OLIVEIRA
Cargo/Função: (9175) INVESTIGADOR DE POLICIA/LC344/407
Un. Adm: (133140) DEL ESP DO ADOLESCENTE CBA
A Partir de: 01/04/2024 Até 01/04/2024
Quantidade: 80 horas

Processo N.:

Nome: (259621/1) ADAUTO ZANATA
Cargo/Função: (9200) ESCRIVAO DE POLICIA/LC318/407
Un. Adm: (133493) DEL REGIONAL DE BARRA DO GARCAS
A Partir de: 03/04/2024 Até 03/04/2024
Quantidade: 80 horas

Processo N.:

Nome: (207993/3) ADILSON CORTEZ DA SILVA
Cargo/Função: (9175) INVESTIGADOR DE POLICIA/LC344/407
Un. Adm: (133094) DEL ESP DE HOMICIDIO E PROTECAO A
PESSOA CBA
A Partir de: 01/04/2024 Até 01/04/2024
Quantidade: 80 horas

Processo N.:

Nome: (110761/2) ADILSON RODRIGO DA SILVA
Cargo/Função: (9175) INVESTIGADOR DE POLICIA/LC344/407
Un. Adm: (133094) DEL ESP DE HOMICIDIO E PROTECAO A
PESSOA CBA
A Partir de: 02/04/2024 Até 02/04/2024
Quantidade: 80 horas

Processo N.:

Nome: (97584/1) ADONAI MORBECK BARBOSA
Cargo/Função: (9175) INVESTIGADOR DE POLICIA/LC344/407
Un. Adm: (133108) DEL ESP DE CRIMES FAZENDARIOS
CONTRA ADM PUBLICA
A Partir de: 01/04/2024 Até 01/04/2024
Quantidade: 80 horas

Processo N.:

Nome: (110908/2) ADONIS DOS SANTOS VIEIRA
Cargo/Função: (9175) INVESTIGADOR DE POLICIA/LC344/407
Un. Adm: (133116) DEL ESP DE ROUBOS E FURTOS DE
VEICULO AUTOM
A Partir de: 02/04/2024 Até 02/04/2024
Quantidade: 80 horas

Processo N.:

Nome: (234268/1) ADRIANA EMI TAKAMORI OLIVEIRA
Cargo/Função: (9200) ESCRIVAO DE POLICIA/LC318/407
Un. Adm: (133493) DEL REGIONAL DE BARRA DO GARCAS
A Partir de: 02/04/2024 Até 02/04/2024
Quantidade: 80 horas

Processo N.:

Nome: (211039/4) ADRIANA LOPES DE SOUZA
Cargo/Função: (11665) FUNCAO DGA 10 LC/266
Un. Adm: (133124) DEL ESP DO MEIO AMBIENTE
A Partir de: 01/04/2024 Até 01/04/2024
Quantidade: 80 horas

Processo N.:

Nome: (101284/13) AGDA PEIXOTO DE MIRANDA
Cargo/Função: (9175) INVESTIGADOR DE POLICIA/LC344/407
Un. Adm: (164402) GER ESTADUAL DA POLINTER
A Partir de: 02/04/2024 Até 02/04/2024
Quantidade: 80 horas

Processo N.:

Nome: (107943/1) ALECIANE HAUER SOUZA ESPIRITO SANTO
Cargo/Função: (9200) ESCRIVAO DE POLICIA/LC318/407
Un. Adm: (222321) DEL ESPECIALIZADA DE DELITOS CONTRA
A PESSOA IDOSA
A Partir de: 01/04/2024 Até 01/04/2024
Quantidade: 56 horas

Processo N.:

Nome: (71772/2) ALESANDRO GARCIA
Cargo/Função: (9175) INVESTIGADOR DE POLICIA/LC344/407
Un. Adm: (133159) DEL ESP DEFESA DIREITOS CRIANCA
ADOLESCENTE CBA
A Partir de: 03/04/2024 Até 03/04/2024
Quantidade: 80 horas

Processo N.:

Nome: (97551/1) ALESSANDRA SATURNINO DE SOUZA
COZZOLINO
Cargo/Função: (2348) DELEGADO DE POLICIA
Un. Adm: (133124) DEL ESP DO MEIO AMBIENTE
A Partir de: 03/04/2024 Até 03/04/2024
Quantidade: 80 horas

Processo N.:

Nome: (101170/4) ALESSANDRA SILVA DE SOUZA FERREIRA
Cargo/Função: (9200) ESCRIVAO DE POLICIA/LC318/407
Un. Adm: (133094) DEL ESP DE HOMICIDIO E PROTECAO A
PESSOA CBA
A Partir de: 03/04/2024 Até 03/04/2024
Quantidade: 80 horas

Processo N.:

Nome: (97366/1) ALESSANDRA SOLANA DANELICHEM DE
ARAUJO
Cargo/Função: (9175) INVESTIGADOR DE POLICIA/LC344/407
Un. Adm: (164402) GER ESTADUAL DA POLINTER
A Partir de: 01/04/2024 Até 01/04/2024
Quantidade: 80 horas

Processo N.:

Nome: (92183/1) ALESSANDRO DE OLIVEIRA
Cargo/Função: (9175) INVESTIGADOR DE POLICIA/LC344/407
Un. Adm: (133140) DEL ESP DO ADOLESCENTE CBA
A Partir de: 14/04/2024 Até 14/04/2024
Quantidade: 40 horas

Processo N.:

Nome: (234306/1) ALESSANDRO LUIZ DE ARAUJO
Cargo/Função: (9175) INVESTIGADOR DE POLICIA/LC344/407
Un. Adm: (164356) GER DE COMBATE AO CRIME ORGANIZADO
A Partir de: 02/03/2024 Até 02/03/2024
Quantidade: 80 horas

Processo N.:

Nome: (92212/1) ALEX GIBSON DA CUNHA LESCANO
Cargo/Função: (9175) INVESTIGADOR DE POLICIA/LC344/407
Un. Adm: (133094) DEL ESP DE HOMICIDIO E PROTECAO A PESSOA CBA
A Partir de: 03/04/2024 Até 03/04/2024
Quantidade: 80 horas

Processo N.:

Nome: (259685/1) ALEX MATOS DE OLIVEIRA
Cargo/Função: (9175) INVESTIGADOR DE POLICIA/LC344/407
Un. Adm: (133124) DEL ESP DO MEIO AMBIENTE
A Partir de: 02/04/2024 Até 02/04/2024
Quantidade: 80 horas

Processo N.:

Nome: (136338/1) ALEXANDRA CAMPOS MENSCH FACHONE
Cargo/Função: (2348) DELEGADO DE POLICIA
Un. Adm: (133108) DEL ESP DE CRIMES FAZENDARIOS CONTRA ADM PUBLICA
A Partir de: 03/04/2024 Até 03/04/2024
Quantidade: 80 horas

Processo N.:

Nome: (77524/2) ALEXANDRE LAURO DE BARROS GOMES
Cargo/Função: (9200) ESCRIVAO DE POLICIA/LC318/407
Un. Adm: (133094) DEL ESP DE HOMICIDIO E PROTECAO A PESSOA CBA
A Partir de: 02/04/2024 Até 02/04/2024
Quantidade: 80 horas

Processo N.:

Nome: (215771/1) ALEXANDRE VICENTE
Cargo/Função: (2348) DELEGADO DE POLICIA
Un. Adm: (133094) DEL ESP DE HOMICIDIO E PROTECAO A PESSOA CBA
A Partir de: 02/04/2024 Até 02/04/2024
Quantidade: 80 horas

Processo N.:

Nome: (327098/1) ALINE CRISTINA MACHADO FLORES BRUNO
Cargo/Função: (9200) ESCRIVAO DE POLICIA/LC318/407
Un. Adm: (212725) DEL ESP DE COMBATE A CORRUPCAO
A Partir de: 02/04/2024 Até 02/04/2024
Quantidade: 80 horas

Processo N.:

Nome: (327086/1) ALINE SANTIN BOTELHO
Cargo/Função: (9175) INVESTIGADOR DE POLICIA/LC344/407
Un. Adm: (193461) DEL REGIONAL DE GUARANTA DO NORTE
A Partir de: 01/04/2024 Até 01/04/2024
Quantidade: 80 horas

Processo N.:

Nome: (136199/1) ANA CAROLINA DO NASCIMENTO SANTOS
Cargo/Função: (9200) ESCRIVAO DE POLICIA/LC318/407
Un. Adm: (133094) DEL ESP DE HOMICIDIO E PROTECAO A PESSOA CBA
A Partir de: 03/04/2024 Até 03/04/2024
Quantidade: 80 horas

Processo N.:

Nome: (253558/2) ANA PAULA BADINI TAQUES OLIVEIRA
Cargo/Função: (9200) ESCRIVAO DE POLICIA/LC318/407
Un. Adm: (133086) DEL ESP DE DEFESA DA MULHER CBA
A Partir de: 04/04/2024 Até 04/04/2024
Quantidade: 80 horas

Processo N.:

Nome: (203376/1) ANA PAULA FERREIRA
Cargo/Função: (9175) INVESTIGADOR DE POLICIA/LC344/407
Un. Adm: (133159) DEL ESP DEFESA DIREITOS CRIANCA ADOLESCENTE CBA
A Partir de: 02/04/2024 Até 02/04/2024
Quantidade: 80 horas

Processo N.:

Nome: (234445/1) ANA PAULA GUERRISE PICHININ
Cargo/Função: (11665) FUNCAO DGA 10 LC/266
Un. Adm: (133086) DEL ESP DE DEFESA DA MULHER CBA
A Partir de: 03/04/2024 Até 03/04/2024
Quantidade: 80 horas

Processo N.:

Nome: (234340/1) ANDERSON BENEDITO RIBEIRO DE SOUZA
Cargo/Função: (9200) ESCRIVAO DE POLICIA/LC318/407
Un. Adm: (133094) DEL ESP DE HOMICIDIO E PROTECAO A PESSOA CBA
A Partir de: 01/04/2024 Até 01/04/2024
Quantidade: 80 horas

Processo N.:

Nome: (234325/1) ANDERSON DALLA VECHIA PADILHA
Cargo/Função: (9175) INVESTIGADOR DE POLICIA/LC344/407
Un. Adm: (212725) DEL ESP DE COMBATE A CORRUPCAO
A Partir de: 03/04/2024 Até 03/04/2024
Quantidade: 72 horas

Processo N.:

Nome: (251996/1) ANDRE EDUARDO RIBEIRO
Cargo/Função: (2348) DELEGADO DE POLICIA
Un. Adm: (133116) DEL ESP DE ROUBOS E FURTOS DE VEICULO AUTOM
A Partir de: 01/04/2024 Até 01/04/2024
Quantidade: 80 horas

Processo N.:

Nome: (234381/1) ANDRE LUIZ APARECIDO DOS SANTOS
Cargo/Função: (9175) INVESTIGADOR DE POLICIA/LC344/407
Un. Adm: (133116) DEL ESP DE ROUBOS E FURTOS DE VEICULO AUTOM
A Partir de: 02/04/2024 Até 02/04/2024
Quantidade: 80 horas

Processo N.:

Nome: (108135/1) ANDRE RENATO GONCALVES
Cargo/Função: (2348) DELEGADO DE POLICIA
Un. Adm: (133086) DEL ESP DE DEFESA DA MULHER CBA
A Partir de: 04/04/2024 Até 04/04/2024
Quantidade: 80 horas

Processo N.:

Nome: (108346/2) ANDRE SOARES BESERRA
Cargo/Função: (9175) INVESTIGADOR DE POLICIA/LC344/407
Un. Adm: (212725) DEL ESP DE COMBATE A CORRUPCAO
A Partir de: 02/04/2024 Até 02/04/2024
Quantidade: 80 horas

Processo N.:

Nome: (136624/1) ANDREA CRISTINE OLIVEIRA COSTA GUIRRA
Cargo/Função: (9175) INVESTIGADOR DE POLICIA/LC344/407
Un. Adm: (133515) DEL ESP DE DEFESA DA MULHER BARRA DO GARCAS
A Partir de: 04/04/2024 Até 04/04/2024
Quantidade: 48 horas

Processo N.:

Nome: (56636/3) ANGELA APARECIDA DOS SANTOS
Cargo/Função: (9200) ESCRIVAO DE POLICIA/LC318/407
Un. Adm: (212725) DEL ESP DE COMBATE A CORRUPCAO
A Partir de: 02/04/2024 Até 02/04/2024
Quantidade: 80 horas

Processo N.:

Nome: (234259/1) ANGELA CRISTINA BERNARDO MATIAS GARCIA
Cargo/Função: (9200) ESCRIVAO DE POLICIA/LC318/407
Un. Adm: (133086) DEL ESP DE DEFESA DA MULHER CBA
A Partir de: 03/04/2024 Até 03/04/2024
Quantidade: 80 horas

Processo N.:

Nome: (234328/1) ANILSON RODRIGUES GOMES
 Cargo/Função: (9175) INVESTIGADOR DE POLICIA/LC344/407
 Un. Adm: (133116) DEL ESP DE ROUBOS E FURTOS DE
VEICULO AUTOM
 A Partir de: 01/04/2024 Até 01/04/2024
 Quantidade: 80 horas

Processo N.:

Nome: (225625/2) ANITA MARCONDES SCHULZE DALLA VECHIA
 Cargo/Função: (9175) INVESTIGADOR DE POLICIA/LC344/407
 Un. Adm: (133116) DEL ESP DE ROUBOS E FURTOS DE
VEICULO AUTOM
 A Partir de: 01/04/2024 Até 01/04/2024
 Quantidade: 80 horas

Processo N.:

Nome: (95726/1) ANTONIO MARCOS DE OLIVEIRA
 Cargo/Função: (9175) INVESTIGADOR DE POLICIA/LC344/407
 Un. Adm: (164402) GER ESTADUAL DA POLINTER
 A Partir de: 03/04/2024 Até 03/04/2024
 Quantidade: 80 horas

Processo N.:

Nome: (97355/1) ANTONIO VICENTE DOS SANTOS
 Cargo/Função: (9200) ESCRIVAO DE POLICIA/LC318/407
 Un. Adm: (134619) DEL ESP DE ROUBOS E FURTOS DE TANG
DA SERRA
 A Partir de: 09/03/2024 Até 09/03/2024
 Quantidade: 72 horas

Processo N.:

Nome: (95673/1) ARILDO DE ALMEIDA RODRIGUES
 Cargo/Função: (9175) INVESTIGADOR DE POLICIA/LC344/407
 Un. Adm: (133116) DEL ESP DE ROUBOS E FURTOS DE
VEICULO AUTOM
 A Partir de: 02/04/2024 Até 02/04/2024
 Quantidade: 80 horas

Processo N.:

Nome: (92118/1) ARINIEL DE ARRUDA VELASCO
 Cargo/Função: (9175) INVESTIGADOR DE POLICIA/LC344/407
 Un. Adm: (133108) DEL ESP DE CRIMES FAZENDARIOS
CONTRA ADM PUBLICA
 A Partir de: 02/04/2024 Até 02/04/2024
 Quantidade: 80 horas

Processo N.:

Nome: (75508/8) ARMANDO ARCE ESCURRA FILHO
 Cargo/Função: (9175) INVESTIGADOR DE POLICIA/LC344/407
 Un. Adm: (133086) DEL ESP DE DEFESA DA MULHER CBA
 A Partir de: 02/04/2024 Até 02/04/2024
 Quantidade: 80 horas

Processo N.:

Nome: (97603/1) ARNALDO DE ALMEIDA CARDOSO
 Cargo/Função: (9175) INVESTIGADOR DE POLICIA/LC344/407
 Un. Adm: (134597) DEL REGIONAL DE TANGARA DA SERRA
 A Partir de: 13/04/2024 Até 13/04/2024
 Quantidade: 48 horas

Processo N.:

Nome: (109461/25) AURELIO LOPES RAMOS
 Cargo/Função: (9200) ESCRIVAO DE POLICIA/LC318/407
 Un. Adm: (133140) DEL ESP DO ADOLESCENTE CBA
 A Partir de: 02/04/2024 Até 02/04/2024
 Quantidade: 80 horas

Processo N.:

Nome: (133074/12) AURI VIEIRA NASCIMENTO
 Cargo/Função: (9175) INVESTIGADOR DE POLICIA/LC344/407
 Un. Adm: (133094) DEL ESP DE HOMICIDIO E PROTECAO A
PESSOA CBA
 A Partir de: 01/04/2024 Até 01/04/2024
 Quantidade: 80 horas

Processo N.:

Nome: (50380/2) BELMIRO VALERIO DE FARIAS
 Cargo/Função: (9175) INVESTIGADOR DE POLICIA/LC344/407
 Un. Adm: (133094) DEL ESP DE HOMICIDIO E PROTECAO A
PESSOA CBA
 A Partir de: 03/04/2024 Até 03/04/2024
 Quantidade: 80 horas

Processo N.:

Nome: (238585/1) BENILDES APARECIDA DE CAMPOS
 Cargo/Função: (9175) INVESTIGADOR DE POLICIA/LC344/407
 Un. Adm: (133094) DEL ESP DE HOMICIDIO E PROTECAO A
PESSOA CBA
 A Partir de: 02/04/2024 Até 02/04/2024
 Quantidade: 80 horas

Processo N.:

Nome: (92195/1) BENTO ROSENO DA SILVA
 Cargo/Função: (11665) FUNCAO DGA 10 LC/266
 Un. Adm: (133094) DEL ESP DE HOMICIDIO E PROTECAO A
PESSOA CBA
 A Partir de: 01/04/2024 Até 01/04/2024
 Quantidade: 80 horas

Processo N.:

Nome: (268222/1) BRUNA ELLIS PALOMBO DE OLIVEIRA
 Cargo/Função: (9175) INVESTIGADOR DE POLICIA/LC344/407
 Un. Adm: (133094) DEL ESP DE HOMICIDIO E PROTECAO A
PESSOA CBA
 A Partir de: 01/04/2024 Até 01/04/2024
 Quantidade: 80 horas

Processo N.:

Nome: (242535/1) BRUNO SERGIO MAGALHAES ABREU
 Cargo/Função: (2348) DELEGADO DE POLICIA
 Un. Adm: (133094) DEL ESP DE HOMICIDIO E PROTECAO A
PESSOA CBA
 A Partir de: 02/04/2024 Até 02/04/2024
 Quantidade: 80 horas

Processo N.:

Nome: (259622/1) BYRON PAREJA BATISTA FERREIRA
 Cargo/Função: (9175) INVESTIGADOR DE POLICIA/LC344/407
 Un. Adm: (164402) GER ESTADUAL DA POLINTER
 A Partir de: 02/04/2024 Até 02/04/2024
 Quantidade: 80 horas

Processo N.:

Nome: (242496/1) CAIO FERNANDO ALVARES DE ALBUQUERQUE
 Cargo/Função: (2348) DELEGADO DE POLICIA
 Un. Adm: (133124) DEL ESP DO MEIO AMBIENTE
 A Partir de: 02/04/2024 Até 02/04/2024
 Quantidade: 80 horas

Processo N.:

Nome: (234407/1) CARLA TOBAL ALMENDRA VIEIRA
 Cargo/Função: (9200) ESCRIVAO DE POLICIA/LC318/407
 Un. Adm: (133108) DEL ESP DE CRIMES FAZENDARIOS
CONTRA ADM PUBLICA
 A Partir de: 02/04/2024 Até 02/04/2024
 Quantidade: 56 horas

Processo N.:

Nome: (77926/3) CARLOS ALBERTO BATISTA DE MEDEIROS
 Cargo/Função: (9175) INVESTIGADOR DE POLICIA/LC344/407
 Un. Adm: (133094) DEL ESP DE HOMICIDIO E PROTECAO A
PESSOA CBA
 A Partir de: 03/04/2024 Até 03/04/2024
 Quantidade: 80 horas

Processo N.:

Nome: (234179/1) CARLOS JULIANO KUNZE
 Cargo/Função: (9175) INVESTIGADOR DE POLICIA/LC344/407
 Un. Adm: (164402) GER ESTADUAL DA POLINTER
 A Partir de: 02/04/2024 Até 02/04/2024
 Quantidade: 80 horas

Processo N.:

Nome: (44123/1) CARLOS ROBERTO DE SENA
 Cargo/Função: (9175) INVESTIGADOR DE POLICIA/LC344/407
 Un. Adm: (133116) DEL ESP DE ROUBOS E FURTOS DE VEICULO AUTOM
 A Partir de: 02/04/2024 Até 02/04/2024
 Quantidade: 80 horas

Processo N.:

Nome: (108204/1) CARLOS ROBERTO TAVARES LIRA
 Cargo/Função: (9175) INVESTIGADOR DE POLICIA/LC344/407
 Un. Adm: (176966) DEL ESP DE DEFESA DA MULHER CRIANCA E IDOSO VG
 A Partir de: 04/04/2024 Até 04/04/2024
 Quantidade: 56 horas

Processo N.:

Nome: (98512/2) CASSIA CECILIA FONSECA
 Cargo/Função: (9175) INVESTIGADOR DE POLICIA/LC344/407
 Un. Adm: (133140) DEL ESP DO ADOLESCENTE CBA
 A Partir de: 01/04/2024 Até 01/04/2024
 Quantidade: 80 horas

Processo N.:

Nome: (234011/1) CASSIRA LUCIA DELGADO DE OLIVEIRA ABREU
 Cargo/Função: (9200) ESCRIVAO DE POLICIA/LC318/407
 Un. Adm: (133140) DEL ESP DO ADOLESCENTE CBA
 A Partir de: 01/04/2024 Até 01/04/2024
 Quantidade: 80 horas

Processo N.:

Nome: (234427/1) CATIANE ROSA DA SILVA NAZARETH
 Cargo/Função: (9200) ESCRIVAO DE POLICIA/LC318/407
 Un. Adm: (133094) DEL ESP DE HOMICIDIO E PROTECAO A PESSOA CBA
 A Partir de: 02/04/2024 Até 02/04/2024
 Quantidade: 80 horas

Processo N.:

Nome: (299371/1) CESAR HENRIQUE FERREIRA
 Cargo/Função: (2348) DELEGADO DE POLICIA
 Un. Adm: (133159) DEL ESP DEFESA DIREITOS CRIANCA ADOLESCENTE CBA
 A Partir de: 02/04/2024 Até 02/04/2024
 Quantidade: 80 horas

Processo N.:

Nome: (136627/1) CIBELE MARIA DE AMORIM VILELA
 Cargo/Função: (9200) ESCRIVAO DE POLICIA/LC318/407
 Un. Adm: (176834) DEL ESP DE ESTELIONATO CBA
 A Partir de: 02/04/2024 Até 02/04/2024
 Quantidade: 80 horas

Processo N.:

Nome: (259657/1) CLAUDIA EMANUELE PEREIRA MOREIRA MARQUES NEVES
 Cargo/Função: (9200) ESCRIVAO DE POLICIA/LC318/407
 Un. Adm: (164402) GER ESTADUAL DA POLINTER
 A Partir de: 01/04/2024 Até 01/04/2024
 Quantidade: 80 horas

Processo N.:

Nome: (136284/1) CLAUDINEY ROBERTO DA COSTA
 Cargo/Função: (9175) INVESTIGADOR DE POLICIA/LC344/407
 Un. Adm: (212725) DEL ESP DE COMBATE A CORRUPCAO
 A Partir de: 02/04/2024 Até 02/04/2024
 Quantidade: 80 horas

Processo N.:

Nome: (90937/2) CLAUDIO SANTANA COSTA
 Cargo/Função: (9175) INVESTIGADOR DE POLICIA/LC344/407
 Un. Adm: (133124) DEL ESP DO MEIO AMBIENTE
 A Partir de: 01/04/2024 Até 01/04/2024
 Quantidade: 80 horas

Processo N.:

Nome: (252097/1) CLAYTON QUEIROZ MOURA
 Cargo/Função: (2348) DELEGADO DE POLICIA
 Un. Adm: (133159) DEL ESP DEFESA DIREITOS CRIANCA ADOLESCENTE CBA
 A Partir de: 01/04/2024 Até 01/04/2024
 Quantidade: 80 horas

Processo N.:

Nome: (117249/37) CLEIDE MENDONCA QUEIROZ
 Cargo/Função: (9175) INVESTIGADOR DE POLICIA/LC344/407
 Un. Adm: (133140) DEL ESP DO ADOLESCENTE CBA
 A Partir de: 02/04/2024 Até 02/04/2024
 Quantidade: 80 horas

Processo N.:

Nome: (88670/14) CLEIDENIL DOS SANTOS SILVA
 Cargo/Função: (9175) INVESTIGADOR DE POLICIA/LC344/407
 Un. Adm: (133086) DEL ESP DE DEFESA DA MULHER CBA
 A Partir de: 17/04/2024 Até 17/04/2024
 Quantidade: 40 horas

Processo N.:

Nome: (114693/2) CLEMILDES ANDRADE GONZAGA DOS SANTOS
 Cargo/Função: (9175) INVESTIGADOR DE POLICIA/LC344/407
 Un. Adm: (133086) DEL ESP DE DEFESA DA MULHER CBA
 A Partir de: 03/04/2024 Até 03/04/2024
 Quantidade: 80 horas

Processo N.:

Nome: (108188/1) CLEUSAIR APARECIDA FERREIRA BARBOSA ANIBAL
 Cargo/Função: (9175) INVESTIGADOR DE POLICIA/LC344/407
 Un. Adm: (134597) DEL REGIONAL DE TANGARA DA SERRA
 A Partir de: 16/04/2024 Até 16/04/2024
 Quantidade: 40 horas

Processo N.:

Nome: (108131/1) CLEY CELESTINO BATISTA
 Cargo/Função: (2348) DELEGADO DE POLICIA
 Un. Adm: (133086) DEL ESP DE DEFESA DA MULHER CBA
 A Partir de: 02/04/2024 Até 02/04/2024
 Quantidade: 80 horas

Processo N.:

Nome: (259632/1) CLODOALDO PEREIRA NOLETO JUNIOR
 Cargo/Função: (9200) ESCRIVAO DE POLICIA/LC318/407
 Un. Adm: (177342) DEL DE POLICIA DE CONFRESA
 A Partir de: 24/03/2024 Até 24/03/2024
 Quantidade: 40 horas

Processo N.:

Nome: (259630/1) CRISTIANE BOAVENTURA
 Cargo/Função: (9200) ESCRIVAO DE POLICIA/LC318/407
 Un. Adm: (133094) DEL ESP DE HOMICIDIO E PROTECAO A PESSOA CBA
 A Partir de: 01/04/2024 Até 01/04/2024
 Quantidade: 80 horas

Processo N.:

Nome: (268192/1) CRISTINA DA SILVA FRIOZZO
 Cargo/Função: (9175) INVESTIGADOR DE POLICIA/LC344/407
 Un. Adm: (133094) DEL ESP DE HOMICIDIO E PROTECAO A PESSOA CBA
 A Partir de: 02/04/2024 Até 02/04/2024
 Quantidade: 80 horas

Processo N.:

Nome: (109127/6) CYNTHIA DE SOUZA AGUIAR
 Cargo/Função: (9200) ESCRIVAO DE POLICIA/LC318/407
 Un. Adm: (133124) DEL ESP DO MEIO AMBIENTE
 A Partir de: 03/04/2024 Até 03/04/2024
 Quantidade: 80 horas

Processo N.:

Nome: (268212/1) DAISE BRITO KONDO
 Cargo/Função: (9175) INVESTIGADOR DE POLICIA/LC344/407
 Un. Adm: (133086) DEL ESP DE DEFESA DA MULHER CBA
 A Partir de: 04/04/2024 Até 04/04/2024
 Quantidade: 80 horas

Processo N.:

Nome: (268106/1) DANIELA XAVIER SCARIONE
 Cargo/Função: (9200) ESCRIVAO DE POLICIA/LC318/407
 Un. Adm: (133590) DEL REGIONAL DE CACERES
 A Partir de: 01/04/2024 Até 01/04/2024
 Quantidade: 48 horas

Processo N.:

Nome: (116928/2) DANIELLE APARECIDA DE CAMPOS SILVA
SENATORE
 Cargo/Função: (11665) FUNCAO DGA 10 LC/266
 Un. Adm: (133698) DEL ESP DA CRIANCA E DO ADOLESCENTE
CACERES
 A Partir de: 01/04/2024 Até 01/04/2024
 Quantidade: 80 horas

Processo N.:

Nome: (259673/1) DANILO ALVES RODRIGUES
 Cargo/Função: (9175) INVESTIGADOR DE POLICIA/LC344/407
 Un. Adm: (222313) PLANTAO DE ATEND VITIMAS DE VIOLENCIA
DOM E SEXUAL
 A Partir de: 02/04/2024 Até 02/04/2024
 Quantidade: 80 horas

Processo N.:

Nome: (129126/4) DARIMAR CARNEIRO AGUIAR
 Cargo/Função: (11665) FUNCAO DGA 10 LC/266
 Un. Adm: (133159) DEL ESP DEFESA DIREITOS CRIANCA
ADOLESCENTE CBA
 A Partir de: 01/04/2024 Até 01/04/2024
 Quantidade: 80 horas

Processo N.:

Nome: (136107/1) DAVI PADILHA NOGUEIRA
 Cargo/Função: (9200) ESCRIVAO DE POLICIA/LC318/407
 Un. Adm: (133094) DEL ESP DE HOMICIDIO E PROTECAO A
PESSOA CBA
 A Partir de: 02/04/2024 Até 02/04/2024
 Quantidade: 80 horas

Processo N.:

Nome: (259672/1) DEBORA COSMES PERES
 Cargo/Função: (9200) ESCRIVAO DE POLICIA/LC318/407
 Un. Adm: (133108) DEL ESP DE CRIMES FAZENDARIOS
CONTRA ADM PUBLICA
 A Partir de: 02/04/2024 Até 02/04/2024
 Quantidade: 56 horas

Processo N.:

Nome: (97456/1) DEBORAH AGUIAR CASTILHO CRUZ
 Cargo/Função: (9175) INVESTIGADOR DE POLICIA/LC344/407
 Un. Adm: (164402) GER ESTADUAL DA POLINTER
 A Partir de: 02/04/2024 Até 02/04/2024
 Quantidade: 80 horas

Processo N.:

Nome: (110858/2) DENILSO GADELHA NEVES
 Cargo/Função: (11665) FUNCAO DGA 10 LC/266
 Un. Adm: (133159) DEL ESP DEFESA DIREITOS CRIANCA
ADOLESCENTE CBA
 A Partir de: 03/04/2024 Até 03/04/2024
 Quantidade: 80 horas

Processo N.:

Nome: (259668/1) DENIS TEIXEIRA CARVALHO DO NASCIMENTO
 Cargo/Função: (9175) INVESTIGADOR DE POLICIA/LC344/407
 Un. Adm: (133159) DEL ESP DEFESA DIREITOS CRIANCA
ADOLESCENTE CBA
 A Partir de: 07/04/2024 Até 07/04/2024
 Quantidade: 64 horas

Processo N.:

Nome: (110822/2) DIEGO GUSTAVO DE AZEVEDO
 Cargo/Função: (11665) FUNCAO DGA 10 LC/266
 Un. Adm: (133108) DEL ESP DE CRIMES FAZENDARIOS
CONTRA ADM PUBLICA
 A Partir de: 01/04/2024 Até 01/04/2024
 Quantidade: 80 horas

Processo N.:

Nome: (90591/3) DIEGO PELAYO TEIXEIRA
 Cargo/Função: (11630) DGA-9 SERVIDOR
 Un. Adm: (164283) GER DE CONTRA INTELIGENCIA
 A Partir de: 02/04/2024 Até 02/04/2024
 Quantidade: 80 horas

Processo N.:

Nome: (136200/1) DILMA SANTOS DA SILVA
 Cargo/Função: (9200) ESCRIVAO DE POLICIA/LC318/407
 Un. Adm: (133094) DEL ESP DE HOMICIDIO E PROTECAO A
PESSOA CBA
 A Partir de: 01/04/2024 Até 01/04/2024
 Quantidade: 80 horas

Processo N.:

Nome: (96079/1) DOMINGOS SEVERO DOS SANTOS
 Cargo/Função: (9200) ESCRIVAO DE POLICIA/LC318/407
 Un. Adm: (164453) DEL ESP DE FRONTEIRA
 A Partir de: 01/03/2024 Até 01/03/2024
 Quantidade: 24 horas

Processo N.:

Nome: (92125/1) DOROTEU SODRE DOS SANTOS NETO
 Cargo/Função: (9175) INVESTIGADOR DE POLICIA/LC344/407
 Un. Adm: (133159) DEL ESP DEFESA DIREITOS CRIANCA
ADOLESCENTE CBA
 A Partir de: 04/04/2024 Até 04/04/2024
 Quantidade: 80 horas

Processo N.:

Nome: (97754/7) EDER CARLOS DE OLIVEIRA
 Cargo/Função: (9175) INVESTIGADOR DE POLICIA/LC344/407
 Un. Adm: (193461) DEL REGIONAL DE GUARANTA DO NORTE
 A Partir de: 02/04/2024 Até 02/04/2024
 Quantidade: 80 horas

Processo N.:

Nome: (268129/1) EDILSON BEZERRA DA SILVA
 Cargo/Função: (9175) INVESTIGADOR DE POLICIA/LC344/407
 Un. Adm: (193461) DEL REGIONAL DE GUARANTA DO NORTE
 A Partir de: 02/04/2024 Até 02/04/2024
 Quantidade: 40 horas

Processo N.:

Nome: (203819/1) EDINALDO PEREIRA SANTOS
 Cargo/Função: (9175) INVESTIGADOR DE POLICIA/LC344/407
 Un. Adm: (133116) DEL ESP DE ROUBOS E FURTOS DE
VEICULO AUTOM
 A Partir de: 01/04/2024 Até 01/04/2024
 Quantidade: 80 horas

Processo N.:

Nome: (273792/1) EDISON RICARDO PICK
 Cargo/Função: (2348) DELEGADO DE POLICIA
 Un. Adm: (133094) DEL ESP DE HOMICIDIO E PROTECAO A
PESSOA CBA
 A Partir de: 03/04/2024 Até 03/04/2024
 Quantidade: 80 horas

Processo N.:

Nome: (44045/1) EDIVALDO RIBEIRO TOCANTINS
 Cargo/Função: (9175) INVESTIGADOR DE POLICIA/LC344/407
 Un. Adm: (133094) DEL ESP DE HOMICIDIO E PROTECAO A
PESSOA CBA
 A Partir de: 01/04/2024 Até 01/04/2024
 Quantidade: 40 horas

Processo N.:

Nome: (242479/1) EDSON ARTHUR TEIXEIRA PEIXOTO
 Cargo/Função: (2348) DELEGADO DE POLICIA
 Un. Adm: (133116) DEL ESP DE ROUBOS E FURTOS DE
VEICULO AUTOM
 A Partir de: 03/04/2024 Até 03/04/2024
 Quantidade: 80 horas

Processo N.:

Nome: (232177/2) EDSON DAMASCENO DO NASCIMENTO
 Cargo/Função: (11630) DGA-9 SERVIDOR
 Un. Adm: (164283) GER DE CONTRA INTELIGENCIA
 A Partir de: 02/04/2024 Até 02/04/2024
 Quantidade: 80 horas

Processo N.:

Nome: (203891/1) EDSON JOSE PEREIRA
 Cargo/Função: (9175) INVESTIGADOR DE POLICIA/LC344/407
 Un. Adm: (177768) DEL DE POLICIA DE POXOREU
 A Partir de: 02/03/2024 Até 02/03/2024
 Quantidade: 40 horas

Processo N.:

Nome: (203464/1) EDUARDO AUGUSTO BARCELOS
Cargo/Função: (9175) INVESTIGADOR DE POLICIA/LC344/407
Un. Adm: (164402) GER ESTADUAL DA POLINTER
A Partir de: 03/04/2024 Até 03/04/2024
Quantidade: 80 horas

Processo N.:

Nome: (67742/2) EDUARDO DANIEL HILLER
Cargo/Função: (9175) INVESTIGADOR DE POLICIA/LC344/407
Un. Adm: (133116) DEL ESP DE ROUBOS E FURTOS DE

VEICULO AUTOM

A Partir de: 01/04/2024 Até 01/04/2024
Quantidade: 80 horas

Processo N.:

Nome: (327186/1) EDUARDO RIBEIRO PORTILHO
Cargo/Função: (9175) INVESTIGADOR DE POLICIA/LC344/407
Un. Adm: (193461) DEL REGIONAL DE GUARANTA DO NORTE
A Partir de: 03/04/2024 Até 03/04/2024
Quantidade: 80 horas

Processo N.:

Nome: (97461/1) EDYR PEREIRA DE OLIVEIRA
Cargo/Função: (9175) INVESTIGADOR DE POLICIA/LC344/407
Un. Adm: (164402) GER ESTADUAL DA POLINTER
A Partir de: 03/04/2024 Até 03/04/2024
Quantidade: 80 horas

Processo N.:

Nome: (234473/1) ELAINE FERREIRA SANTANA
Cargo/Função: (9200) ESCRIVAO DE POLICIA/LC318/407
Un. Adm: (212725) DEL ESP DE COMBATE A CORRUPCAO
A Partir de: 16/04/2024 Até 16/04/2024
Quantidade: 40 horas

Processo N.:

Nome: (120116/2) ELAINE SIQUEIRA ROSA
Cargo/Função: (9175) INVESTIGADOR DE POLICIA/LC344/407
Un. Adm: (133159) DEL ESP DEFESA DIREITOS CRIANCA

ADOLESCENTE CBA

A Partir de: 03/04/2024 Até 03/04/2024
Quantidade: 80 horas

Processo N.:

Nome: (97487/1) ELANY DE ALBUQUERQUE CARVALHO
Cargo/Função: (9200) ESCRIVAO DE POLICIA/LC318/407
Un. Adm: (133116) DEL ESP DE ROUBOS E FURTOS DE

VEICULO AUTOM

A Partir de: 01/04/2024 Até 01/04/2024
Quantidade: 80 horas

Processo N.:

Nome: (259690/1) ELIANA BARROS PORFIRIO SOBRINHO
Cargo/Função: (9200) ESCRIVAO DE POLICIA/LC318/407
Un. Adm: (212725) DEL ESP DE COMBATE A CORRUPCAO
A Partir de: 03/04/2024 Até 03/04/2024
Quantidade: 80 horas

Processo N.:

Nome: (238430/1) ELICASSIA DE ARRUDA JAUDY
Cargo/Função: (9200) ESCRIVAO DE POLICIA/LC318/407
Un. Adm: (133086) DEL ESP DE DEFESA DA MULHER CBA

A Partir de: 02/04/2024 Até 02/04/2024
Quantidade: 80 horas

Processo N.:

Nome: (110951/2) ELISANGELA ASSUNCAO E SILVA
Cargo/Função: (9200) ESCRIVAO DE POLICIA/LC318/407
Un. Adm: (164402) GER ESTADUAL DA POLINTER

A Partir de: 01/04/2024 Até 01/04/2024
Quantidade: 80 horas

Processo N.:

Nome: (92227/1) ELSON FERNANDES DA MATA
Cargo/Função: (9175) INVESTIGADOR DE POLICIA/LC344/407
Un. Adm: (133140) DEL ESP DO ADOLESCENTE CBA

A Partir de: 02/04/2024 Até 02/04/2024
Quantidade: 80 horas

Processo N.:

Nome: (97466/1) EMERSON ANDREOLI SILVESTRE
Cargo/Função: (9175) INVESTIGADOR DE POLICIA/LC344/407
Un. Adm: (133116) DEL ESP DE ROUBOS E FURTOS DE

VEICULO AUTOM

A Partir de: 01/04/2024 Até 01/04/2024
Quantidade: 40 horas

Processo N.:

Nome: (108206/1) ENILMAN CONCEICAO RONDON PEREIRA
Cargo/Função: (9175) INVESTIGADOR DE POLICIA/LC344/407
Un. Adm: (133140) DEL ESP DO ADOLESCENTE CBA

A Partir de: 02/04/2024 Até 02/04/2024
Quantidade: 80 horas

Processo N.:

Nome: (201062/9) ERASMO MATEUS DA SILVA
Cargo/Função: (9175) INVESTIGADOR DE POLICIA/LC344/407
Un. Adm: (134597) DEL REGIONAL DE TANGARA DA SERRA

A Partir de: 02/04/2024 Até 02/04/2024
Quantidade: 72 horas

Processo N.:

Nome: (234388/1) EUSLENE MORAES CAROLINA
Cargo/Função: (11665) FUNCAO DGA 10 LC/266
Un. Adm: (133493) DEL REGIONAL DE BARRA DO GARCAS

A Partir de: 01/04/2024 Até 01/04/2024
Quantidade: 80 horas

Processo N.:

Nome: (230899/2) EVERTON HENRIQUE DA SILVA BEDENDO
Cargo/Função: (9175) INVESTIGADOR DE POLICIA/LC344/407
Un. Adm: (193461) DEL REGIONAL DE GUARANTA DO NORTE

A Partir de: 01/04/2024 Até 01/04/2024
Quantidade: 80 horas

Processo N.:

Nome: (97810/7) EVILLYN LAURA DE OLIVEIRA BORGES
Cargo/Função: (9175) INVESTIGADOR DE POLICIA/LC344/407
Un. Adm: (133116) DEL ESP DE ROUBOS E FURTOS DE

VEICULO AUTOM

A Partir de: 02/04/2024 Até 02/04/2024
Quantidade: 80 horas

Processo N.:

Nome: (259713/1) FABIANA BEHM KRELING THEODORO
Cargo/Função: (9200) ESCRIVAO DE POLICIA/LC318/407
Un. Adm: (133124) DEL ESP DO MEIO AMBIENTE

A Partir de: 02/04/2024 Até 02/04/2024
Quantidade: 80 horas

Processo N.:

Nome: (259708/1) FABIANA VANESSA DO NASCIMENTO
Cargo/Função: (11665) FUNCAO DGA 10 LC/266
Un. Adm: (133590) DEL REGIONAL DE CACERES

A Partir de: 02/04/2024 Até 02/04/2024
Quantidade: 80 horas

Processo N.:

Nome: (92211/1) FABIANO SEBASTIAO DA SILVA
Cargo/Função: (9175) INVESTIGADOR DE POLICIA/LC344/407
Un. Adm: (133140) DEL ESP DO ADOLESCENTE CBA

A Partir de: 02/04/2024 Até 02/04/2024
Quantidade: 80 horas

Processo N.:

Nome: (98468/2) FABIO MELQUIZEDEQUE DE SOUZA
Cargo/Função: (9175) INVESTIGADOR DE POLICIA/LC344/407
Un. Adm: (133108) DEL ESP DE CRIMES FAZENDARIOS

CONTRA ADM PUBLICA

A Partir de: 03/04/2024 Até 03/04/2024
Quantidade: 80 horas

Processo N.:

Nome: (234392/1) FABIOLA FATIMA FOCCHESATTO
Cargo/Função: (11665) FUNCAO DGA 10 LC/266
Un. Adm: (164402) GER ESTADUAL DA POLINTER

A Partir de: 20/04/2024 Até 20/04/2024
Quantidade: 32 horas

Processo N.:

Nome: (259714/1) FERNANDA CRISTINA ANDRADE GALVAO
Cargo/Função: (9200) ESCRIVAO DE POLICIA/LC318/407
Un. Adm: (212725) DEL ESP DE COMBATE A CORRUPCAO
A Partir de: 01/04/2024 Até 01/04/2024
Quantidade: 80 horas

Processo N.:

Nome: (97235/4) FERNANDA GOMES VIEIRA TIBRI
Cargo/Função: (11665) FUNCAO DGA 10 LC/266
Un. Adm: (133493) DEL REGIONAL DE BARRA DO GARCAS
A Partir de: 01/04/2024 Até 01/04/2024
Quantidade: 80 horas

Processo N.:

Nome: (134786/11) FERNANDO DE OLIVEIRA VIEIRA
Cargo/Função: (9175) INVESTIGADOR DE POLICIA/LC344/407
Un. Adm: (133159) DEL ESP DEFESA DIREITOS CRIANCA
ADOLESCENTE CBA
A Partir de: 02/04/2024 Até 02/04/2024
Quantidade: 80 horas

Processo N.:

Nome: (136311/1) FERNANDO MAIDEL
Cargo/Função: (9175) INVESTIGADOR DE POLICIA/LC344/407
Un. Adm: (176915) DEL REGIONAL DE VARZEA GRANDE
A Partir de: 02/04/2024 Até 02/04/2024
Quantidade: 64 horas

Processo N.:

Nome: (92162/1) FERNANDO MARTIN LOPES
Cargo/Função: (9200) ESCRIVAO DE POLICIA/LC318/407
Un. Adm: (133116) DEL ESP DE ROUBOS E FURTOS DE
VEICULO AUTOM
A Partir de: 02/04/2024 Até 02/04/2024
Quantidade: 80 horas

Processo N.:

Nome: (259705/1) FLAVIO ASSERMAN FONTES
Cargo/Função: (9175) INVESTIGADOR DE POLICIA/LC344/407
Un. Adm: (133108) DEL ESP DE CRIMES FAZENDARIOS
CONTRA ADM PUBLICA
A Partir de: 01/04/2024 Até 01/04/2024
Quantidade: 80 horas

Processo N.:

Nome: (267996/1) FRANCISCO REIS DA SILVA
Cargo/Função: (9175) INVESTIGADOR DE POLICIA/LC344/407
Un. Adm: (222321) DEL ESPECIALIZADA DE DELITOS CONTRA
A PESSOA IDOSA
A Partir de: 02/04/2024 Até 02/04/2024
Quantidade: 80 horas

Processo N.:

Nome: (203530/1) FREDSON WELLITON SERVIO RONDON
Cargo/Função: (9175) INVESTIGADOR DE POLICIA/LC344/407
Un. Adm: (133116) DEL ESP DE ROUBOS E FURTOS DE
VEICULO AUTOM
A Partir de: 01/04/2024 Até 01/04/2024
Quantidade: 80 horas

Processo N.:

Nome: (75140/14) GELZA MOREIRA DOS SANTOS FARIAS
Cargo/Função: (9175) INVESTIGADOR DE POLICIA/LC344/407
Un. Adm: (133515) DEL ESP DE DEFESA DA MULHER BARRA
DO GARCAS
A Partir de: 03/04/2024 Até 03/04/2024
Quantidade: 80 horas

Processo N.:

Nome: (268049/1) GENECI CAON SILVA
Cargo/Função: (9200) ESCRIVAO DE POLICIA/LC318/407
Un. Adm: (193461) DEL REGIONAL DE GUARANTA DO NORTE
A Partir de: 02/04/2024 Até 02/04/2024
Quantidade: 80 horas

Processo N.:

Nome: (126316/5) GENESIO ARAKAKI JUNIOR
Cargo/Função: (9175) INVESTIGADOR DE POLICIA/LC344/407
Un. Adm: (133159) DEL ESP DEFESA DIREITOS CRIANCA
ADOLESCENTE CBA
A Partir de: 01/04/2024 Até 01/04/2024
Quantidade: 80 horas

Processo N.:

Nome: (97515/1) GENILDO FACINCANI DA SILVA
Cargo/Função: (9175) INVESTIGADOR DE POLICIA/LC344/407
Un. Adm: (213063) 1 DEL DE POLICIA DE RONDONOPOLIS
A Partir de: 18/03/2024 Até 18/03/2024
Quantidade: 48 horas

Processo N.:

Nome: (234349/1) GERALDO DE SOUZA MACEDO NETO
Cargo/Função: (9175) INVESTIGADOR DE POLICIA/LC344/407
Un. Adm: (133108) DEL ESP DE CRIMES FAZENDARIOS
CONTRA ADM PUBLICA
A Partir de: 02/04/2024 Até 02/04/2024
Quantidade: 80 horas

Processo N.:

Nome: (259752/1) GERMANO JOAQUIM SANTANA NETO
Cargo/Função: (9175) INVESTIGADOR DE POLICIA/LC344/407
Un. Adm: (133116) DEL ESP DE ROUBOS E FURTOS DE
VEICULO AUTOM
A Partir de: 03/04/2024 Até 03/04/2024
Quantidade: 80 horas

Processo N.:

Nome: (110890/2) GERSON RODRIGUES DE ASSIS
Cargo/Função: (9175) INVESTIGADOR DE POLICIA/LC344/407
Un. Adm: (164402) GER ESTADUAL DA POLINTER
A Partir de: 03/04/2024 Até 03/04/2024
Quantidade: 80 horas

Processo N.:

Nome: (108148/1) GILSON QUEIROZ DE BARROS
Cargo/Função: (9175) INVESTIGADOR DE POLICIA/LC344/407
Un. Adm: (212725) DEL ESP DE COMBATE A CORRUPCAO
A Partir de: 01/04/2024 Até 01/04/2024
Quantidade: 80 horas

Processo N.:

Nome: (203636/1) GILVANETE NUNES ALVES MAGALHAES
Cargo/Função: (9175) INVESTIGADOR DE POLICIA/LC344/407
Un. Adm: (176966) DEL ESP DE DEFESA DA MULHER CRIANCA
E IDOSO VG
A Partir de: 03/04/2024 Até 03/04/2024
Quantidade: 40 horas

Processo N.:

Nome: (108227/1) GIOVANE SILVA DAMASCENO
Cargo/Função: (9175) INVESTIGADOR DE POLICIA/LC344/407
Un. Adm: (133094) DEL ESP DE HOMICIDIO E PROTECAO A
PESSOA CBA
A Partir de: 02/04/2024 Até 02/04/2024
Quantidade: 80 horas

Processo N.:

Nome: (104431/3) GISELE SOUZA MORAES
Cargo/Função: (9175) INVESTIGADOR DE POLICIA/LC344/407
Un. Adm: (164879) NUC DE INTELIGENCIA
A Partir de: 03/04/2024 Até 03/04/2024
Quantidade: 80 horas

Processo N.:

Nome: (97322/1) GLAUCIA DA COSTA GARCIA
Cargo/Função: (9200) ESCRIVAO DE POLICIA/LC318/407
Un. Adm: (222321) DEL ESPECIALIZADA DE DELITOS CONTRA
A PESSOA IDOSA
A Partir de: 01/04/2024 Até 01/04/2024
Quantidade: 80 horas

Processo N.:

Nome: (137202/1) GLAUCO HONORIO DE PAIVA
Cargo/Função: (9175) INVESTIGADOR DE POLICIA/LC344/407
Un. Adm: (164402) GER ESTADUAL DA POLINTER
A Partir de: 03/04/2024 Até 03/04/2024
Quantidade: 80 horas

Processo N.:

Nome: (95966/1) GLEIMATER DE SOUSA CAMILO
Cargo/Função: (11681) FUNCAO DGA 9 LC/266
Un. Adm: (164330) GER DE APOIO TECNOLOGICO
A Partir de: 03/04/2024 Até 03/04/2024
Quantidade: 80 horas

Processo N.:

Nome: (341129/1) GORDIANO CAMARGO CHAVES
Cargo/Função: (9200) ESCRIVAO DE POLICIA/LC318/407
Un. Adm: (154784) DEL DE POLICIA DE RIBEIRAO
CASCALHEIRA
A Partir de: 26/03/2024 Até 26/03/2024
Quantidade: 24 horas

Processo N.:

Nome: (234463/1) GRACIELLE FERNANDA DA SILVA GUEDES
Cargo/Função: (9200) ESCRIVAO DE POLICIA/LC318/407
Un. Adm: (133140) DEL ESP DO ADOLESCENTE CBA
A Partir de: 02/04/2024 Até 02/04/2024
Quantidade: 80 horas

Processo N.:

Nome: (110777/2) GREYCE MONICA BARBOSA DOS REIS
Cargo/Função: (9175) INVESTIGADOR DE POLICIA/LC344/407
Un. Adm: (133094) DEL ESP DE HOMICIDIO E PROTECAO A
PESSOA CBA
A Partir de: 02/04/2024 Até 02/04/2024
Quantidade: 80 horas

Processo N.:

Nome: (242412/1) GUILHERME BERTO NASCIMENTO FACHINELLI
Cargo/Função: (2348) DELEGADO DE POLICIA
Un. Adm: (133108) DEL ESP DE CRIMES FAZENDARIOS
CONTRA ADM PUBLICA
A Partir de: 01/04/2024 Até 01/04/2024
Quantidade: 80 horas

Processo N.:

Nome: (234433/1) GUSTAVO FONTES LEITE
Cargo/Função: (9200) ESCRIVAO DE POLICIA/LC318/407
Un. Adm: (222313) PLANTAO DE ATEND VITIMAS DE VIOLENCIA
DOM E SEXUAL
A Partir de: 01/04/2024 Até 01/04/2024
Quantidade: 80 horas

Processo N.:

Nome: (234347/1) HARYSSA BARBOSA DA SILVA MACHADO LIN
Cargo/Função: (9175) INVESTIGADOR DE POLICIA/LC344/407
Un. Adm: (212725) DEL ESP DE COMBATE A CORRUPCAO
A Partir de: 01/04/2024 Até 01/04/2024
Quantidade: 80 horas

Processo N.:

Nome: (238809/1) HELDER AUGUSTO SANTOS DE ARRUDA
Cargo/Função: (11630) DGA-9 SERVIDOR
Un. Adm: (164330) GER DE APOIO TECNOLOGICO
A Partir de: 02/04/2024 Até 02/04/2024
Quantidade: 80 horas

Processo N.:

Nome: (97338/1) HELIO MARTINO DE OLIVEIRA FILHO
Cargo/Função: (9175) INVESTIGADOR DE POLICIA/LC344/407
Un. Adm: (133086) DEL ESP DE DEFESA DA MULHER CBA
A Partir de: 01/04/2024 Até 01/04/2024
Quantidade: 80 horas

Processo N.:

Nome: (97572/1) HELITON JOSE CONCEICAO
Cargo/Função: (9175) INVESTIGADOR DE POLICIA/LC344/407
Un. Adm: (133124) DEL ESP DO MEIO AMBIENTE
A Partir de: 01/04/2024 Até 01/04/2024
Quantidade: 80 horas

Processo N.:

Nome: (210586/20) HERCULES ROSA DA CRUZ
Cargo/Função: (9175) INVESTIGADOR DE POLICIA/LC344/407
Un. Adm: (134600) DEL DE POLICIA DE TANGARA DA SERRA
A Partir de: 01/04/2024 Até 01/04/2024
Quantidade: 72 horas

Processo N.:

Nome: (90922/2) HILDINEY DE OLIVEIRA E SOUZA
Cargo/Função: (9175) INVESTIGADOR DE POLICIA/LC344/407
Un. Adm: (222313) PLANTAO DE ATEND VITIMAS DE VIOLENCIA
DOM E SEXUAL
A Partir de: 19/04/2024 Até 19/04/2024
Quantidade: 40 horas

Processo N.:

Nome: (268058/1) HILDO DA SILVA NOGUEIRA JUNIOR
Cargo/Função: (9175) INVESTIGADOR DE POLICIA/LC344/407
Un. Adm: (133590) DEL REGIONAL DE CACERES
A Partir de: 02/04/2024 Até 02/04/2024
Quantidade: 80 horas

Processo N.:

Nome: (202899/3) HUGO LEONARDO CERVANTES
Cargo/Função: (9175) INVESTIGADOR DE POLICIA/LC344/407
Un. Adm: (193461) DEL REGIONAL DE GUARANTA DO NORTE
A Partir de: 03/04/2024 Até 03/04/2024
Quantidade: 40 horas

Processo N.:

Nome: (203543/1) HUMBERTO ABRAAO MENDES DOURADO
Cargo/Função: (9175) INVESTIGADOR DE POLICIA/LC344/407
Un. Adm: (133515) DEL ESP DE DEFESA DA MULHER BARRA
DO GARCAS
A Partir de: 01/04/2024 Até 01/04/2024
Quantidade: 80 horas

Processo N.:

Nome: (259777/1) IEZA GONCALVES DOS SANTOS
Cargo/Função: (9200) ESCRIVAO DE POLICIA/LC318/407
Un. Adm: (133086) DEL ESP DE DEFESA DA MULHER CBA
A Partir de: 04/04/2024 Até 04/04/2024
Quantidade: 80 horas

Processo N.:

Nome: (119509/3) ILTON RODRIGUES DAMACENO
Cargo/Função: (9175) INVESTIGADOR DE POLICIA/LC344/407
Un. Adm: (133086) DEL ESP DE DEFESA DA MULHER CBA
A Partir de: 01/04/2024 Até 01/04/2024
Quantidade: 80 horas

Processo N.:

Nome: (234456/1) IOANIS CAMILLA DA SILVA MARQUES
Cargo/Função: (9200) ESCRIVAO DE POLICIA/LC318/407
Un. Adm: (133108) DEL ESP DE CRIMES FAZENDARIOS
CONTRA ADM PUBLICA
A Partir de: 02/04/2024 Até 02/04/2024
Quantidade: 56 horas

Processo N.:

Nome: (97342/1) ITAMAR TOCANTINS DE MORAES
Cargo/Função: (9175) INVESTIGADOR DE POLICIA/LC344/407
Un. Adm: (133124) DEL ESP DO MEIO AMBIENTE
A Partir de: 02/04/2024 Até 02/04/2024
Quantidade: 80 horas

Processo N.:

Nome: (82637/13) IVONE DA COSTA GALINDO
Cargo/Função: (9175) INVESTIGADOR DE POLICIA/LC344/407
Un. Adm: (222321) DEL ESPECIALIZADA DE DELITOS CONTRA
A PESSOA IDOSA
A Partir de: 01/04/2024 Até 01/04/2024
Quantidade: 80 horas

Processo N.:

Nome: (203570/1) IZABEL CRISTINA PEREIRA DE SOUZA
Cargo/Função: (9175) INVESTIGADOR DE POLICIA/LC344/407
Un. Adm: (222313) PLANTAO DE ATEND VITIMAS DE VIOLENCIA
DOM E SEXUAL
A Partir de: 27/04/2024 Até 27/04/2024
Quantidade: 16 horas

Processo N.:

Nome: (108252/1) JAMMES STAINER DOS SANTOS LUCAS
Cargo/Função: (9175) INVESTIGADOR DE POLICIA/LC344/407
Un. Adm: (133124) DEL ESP DO MEIO AMBIENTE
A Partir de: 02/04/2024 Até 02/04/2024
Quantidade: 80 horas

Processo N.:

Nome: (33782/1) JANETI XAVIER VILHALBA
Cargo/Função: (9175) INVESTIGADOR DE POLICIA/LC344/407
Un. Adm: (133116) DEL ESP DE ROUBOS E FURTOS DE
VEICULO AUTOM
A Partir de: 01/04/2024 Até 01/04/2024
Quantidade: 80 horas

Processo N.:

Nome: (117302/2) JAQUELINE FERNANDES SOUZA
 Cargo/Função: (9200) ESCRIVAO DE POLICIA/LC318/407
 Un. Adm: (222321) DEL ESPECIALIZADA DE DELITOS CONTRA A PESSOA IDOSA
 A Partir de: 01/04/2024 Até 01/04/2024
 Quantidade: 80 horas

Processo N.:

Nome: (97344/1) JILENO RIBEIRO DO BONFIM
 Cargo/Função: (9175) INVESTIGADOR DE POLICIA/LC344/407
 Un. Adm: (133086) DEL ESP DE DEFESA DA MULHER CBA
 A Partir de: 03/04/2024 Até 03/04/2024
 Quantidade: 80 horas

Processo N.:

Nome: (234265/1) JOAO CHAGAS MARTINS
 Cargo/Função: (9200) ESCRIVAO DE POLICIA/LC318/407
 Un. Adm: (212725) DEL ESP DE COMBATE A CORRUPCAO
 A Partir de: 02/04/2024 Até 02/04/2024
 Quantidade: 80 horas

Processo N.:

Nome: (223740/3) JOAO OSMAR TELLES TURCATTO
 Cargo/Função: (9175) INVESTIGADOR DE POLICIA/LC344/407
 Un. Adm: (133124) DEL ESP DO MEIO AMBIENTE
 A Partir de: 01/04/2024 Até 01/04/2024
 Quantidade: 80 horas

Processo N.:

Nome: (299624/1) JOAO PAULO FIRPO FONTES
 Cargo/Função: (2348) DELEGADO DE POLICIA
 Un. Adm: (133116) DEL ESP DE ROUBOS E FURTOS DE VEICULO AUTOM
 A Partir de: 01/04/2024 Até 01/04/2024
 Quantidade: 80 horas

Processo N.:

Nome: (95768/1) JOBRIL ANDRE DA SILVA
 Cargo/Função: (9175) INVESTIGADOR DE POLICIA/LC344/407
 Un. Adm: (134597) DEL REGIONAL DE TANGARA DA SERRA
 A Partir de: 04/04/2024 Até 04/04/2024
 Quantidade: 56 horas

Processo N.:

Nome: (108236/1) JOCIMAR GABRIEL DE FRANCA
 Cargo/Função: (9175) INVESTIGADOR DE POLICIA/LC344/407
 Un. Adm: (133116) DEL ESP DE ROUBOS E FURTOS DE VEICULO AUTOM
 A Partir de: 03/04/2024 Até 03/04/2024
 Quantidade: 80 horas

Processo N.:

Nome: (91435/15) JOEL RIBEIRO DE ARRUDA
 Cargo/Função: (9175) INVESTIGADOR DE POLICIA/LC344/407
 Un. Adm: (133086) DEL ESP DE DEFESA DA MULHER CBA
 A Partir de: 13/04/2024 Até 13/04/2024
 Quantidade: 48 horas

Processo N.:

Nome: (108249/1) JONAS SCARCELLA FIRMINO
 Cargo/Função: (9175) INVESTIGADOR DE POLICIA/LC344/407
 Un. Adm: (164402) GER ESTADUAL DA POLINTER
 A Partir de: 02/04/2024 Até 02/04/2024
 Quantidade: 80 horas

Processo N.:

Nome: (259786/1) JOSE AUGUSTO ROLOFF
 Cargo/Função: (11665) FUNCAO DGA 10 LC/266
 Un. Adm: (133140) DEL ESP DO ADOLESCENTE CBA
 A Partir de: 03/04/2024 Até 03/04/2024
 Quantidade: 80 horas

Processo N.:

Nome: (268187/1) JOSE CARLOS PEREIRA DA SILVA
 Cargo/Função: (9175) INVESTIGADOR DE POLICIA/LC344/407
 Un. Adm: (222321) DEL ESPECIALIZADA DE DELITOS CONTRA A PESSOA IDOSA
 A Partir de: 01/04/2024 Até 01/04/2024
 Quantidade: 80 horas

Processo N.:

Nome: (105453/9) JOSE DELFINO NETO
 Cargo/Função: (9175) INVESTIGADOR DE POLICIA/LC344/407
 Un. Adm: (222313) PLANTAO DE ATEND VITIMAS DE VIOLENCIA DOM E SEXUAL
 A Partir de: 01/04/2024 Até 01/04/2024
 Quantidade: 80 horas

Processo N.:

Nome: (127614/2) JOSE DO CARMO AGUIAR
 Cargo/Função: (9175) INVESTIGADOR DE POLICIA/LC344/407
 Un. Adm: (133086) DEL ESP DE DEFESA DA MULHER CBA
 A Partir de: 04/04/2024 Até 04/04/2024
 Quantidade: 80 horas

Processo N.:

Nome: (242443/1) JOSE RICARDO GARCIA BRUNO
 Cargo/Função: (2348) DELEGADO DE POLICIA
 Un. Adm: (212725) DEL ESP DE COMBATE A CORRUPCAO
 A Partir de: 01/04/2024 Até 01/04/2024
 Quantidade: 80 horas

Processo N.:

Nome: (268211/1) JOSE ROBERTO ANTUNES MAGALHAES
 Cargo/Função: (9175) INVESTIGADOR DE POLICIA/LC344/407
 Un. Adm: (134643) DEL DE POLICIA DE NOVA OLIMPIA
 A Partir de: 11/03/2024 Até 11/03/2024
 Quantidade: 56 horas

Processo N.:

Nome: (32344/1) JOSENIL PACHECO DA SILVA VIANA
 Cargo/Função: (9175) INVESTIGADOR DE POLICIA/LC344/407
 Un. Adm: (133086) DEL ESP DE DEFESA DA MULHER CBA
 A Partir de: 02/04/2024 Até 02/04/2024
 Quantidade: 80 horas

Processo N.:

Nome: (96041/13) JOSIANE AZEVEDO DA SILVA
 Cargo/Função: (11665) FUNCAO DGA 10 LC/266
 Un. Adm: (133515) DEL ESP DE DEFESA DA MULHER BARRA DO GARCAS
 A Partir de: 03/04/2024 Até 03/04/2024
 Quantidade: 80 horas

Processo N.:

Nome: (80576/13) JOSIAS JOSE DE FIGUEIREDO
 Cargo/Função: (9175) INVESTIGADOR DE POLICIA/LC344/407
 Un. Adm: (133140) DEL ESP DO ADOLESCENTE CBA
 A Partir de: 02/04/2024 Até 02/04/2024
 Quantidade: 80 horas

Processo N.:

Nome: (208201/2) JOSIESS D APARECIDA SILVA DA ROSA
 Cargo/Função: (9175) INVESTIGADOR DE POLICIA/LC344/407
 Un. Adm: (133116) DEL ESP DE ROUBOS E FURTOS DE VEICULO AUTOM
 A Partir de: 01/04/2024 Até 01/04/2024
 Quantidade: 24 horas

Processo N.:

Nome: (136474/1) JUANN PAULO QUEIROZ DE MELO
 Cargo/Função: (11665) FUNCAO DGA 10 LC/266
 Un. Adm: (133124) DEL ESP DO MEIO AMBIENTE
 A Partir de: 01/04/2024 Até 01/04/2024
 Quantidade: 80 horas

Processo N.:

Nome: (97415/1) JUCELIA ARRUDA FRABETTI
 Cargo/Função: (9175) INVESTIGADOR DE POLICIA/LC344/407
 Un. Adm: (133140) DEL ESP DO ADOLESCENTE CBA
 A Partir de: 01/04/2024 Até 01/04/2024
 Quantidade: 40 horas

Processo N.:

Nome: (108237/1) JUCIMAURO BENEDITO DE FREITAS ANTUNES
 Cargo/Função: (9175) INVESTIGADOR DE POLICIA/LC344/407
 Un. Adm: (222313) PLANTAO DE ATEND VITIMAS DE VIOLENCIA DOM E SEXUAL
 A Partir de: 02/04/2024 Até 02/04/2024
 Quantidade: 56 horas

Processo N.:

Nome: (242539/1) JUDA MAALI PINHEIRO MARCONDES
 Cargo/Função: (2348) DELEGADO DE POLICIA
 Un. Adm: (133086) DEL ESP DE DEFESA DA MULHER CBA
 A Partir de: 03/04/2024 Até 03/04/2024
 Quantidade: 80 horas

Processo N.:

Nome: (291167/1) JULIANA RADO
 Cargo/Função: (2348) DELEGADO DE POLICIA
 Un. Adm: (133086) DEL ESP DE DEFESA DA MULHER CBA
 A Partir de: 01/04/2024 Até 01/04/2024
 Quantidade: 80 horas

Processo N.:

Nome: (268019/1) JULIO CESAR DE ALMEIDA
 Cargo/Função: (9175) INVESTIGADOR DE POLICIA/LC344/407
 Un. Adm: (133612) DEL DE POLICIA DE CACERES
 A Partir de: 02/04/2024 Até 02/04/2024
 Quantidade: 80 horas

Processo N.:

Nome: (92139/1) JULIO CRISTOVAO DE SOUZA
 Cargo/Função: (9175) INVESTIGADOR DE POLICIA/LC344/407
 Un. Adm: (133140) DEL ESP DO ADOLESCENTE CBA
 A Partir de: 13/04/2024 Até 13/04/2024
 Quantidade: 48 horas

Processo N.:

Nome: (136319/1) KARINA HASSEM D OLIVEIRA BORGES
 Cargo/Função: (9175) INVESTIGADOR DE POLICIA/LC344/407
 Un. Adm: (133515) DEL ESP DE DEFESA DA MULHER BARRA DO GARCAS
 A Partir de: 03/04/2024 Até 03/04/2024
 Quantidade: 72 horas

Processo N.:

Nome: (97485/1) KATIA MARIA MATOS ALENCAR DE OLIVEIRA
 Cargo/Função: (9175) INVESTIGADOR DE POLICIA/LC344/407
 Un. Adm: (133493) DEL REGIONAL DE BARRA DO GARCAS
 A Partir de: 03/04/2024 Até 03/04/2024
 Quantidade: 80 horas

Processo N.:

Nome: (125224/2) KEYLA ALVES KARIMAE REIS
 Cargo/Função: (9200) ESCRIVAO DE POLICIA/LC318/407
 Un. Adm: (212725) DEL ESP DE COMBATE A CORRUPCAO
 A Partir de: 01/04/2024 Até 01/04/2024
 Quantidade: 40 horas

Processo N.:

Nome: (108306/1) KLEBERSON NUNES DE SOUZA
 Cargo/Função: (9175) INVESTIGADOR DE POLICIA/LC344/407
 Un. Adm: (133108) DEL ESP DE CRIMES FAZENDARIOS
 CONTRA ADM PUBLICA
 A Partir de: 04/04/2024 Até 04/04/2024
 Quantidade: 80 horas

Processo N.:

Nome: (131277/2) LAECIO DE HOLANDA PORTELA MENDONCA
 Cargo/Função: (9175) INVESTIGADOR DE POLICIA/LC344/407
 Un. Adm: (164402) GER ESTADUAL DA POLINTER
 A Partir de: 01/04/2024 Até 01/04/2024
 Quantidade: 80 horas

Processo N.:

Nome: (130711/3) LAIDES FREIRE DE ALKIMIM
 Cargo/Função: (9200) ESCRIVAO DE POLICIA/LC318/407
 Un. Adm: (133108) DEL ESP DE CRIMES FAZENDARIOS
 CONTRA ADM PUBLICA
 A Partir de: 04/04/2024 Até 04/04/2024
 Quantidade: 80 horas

Processo N.:

Nome: (95716/1) LAIRTON JOSE DA SILVA
 Cargo/Função: (9175) INVESTIGADOR DE POLICIA/LC344/407
 Un. Adm: (193461) DEL REGIONAL DE GUARANTA DO NORTE
 A Partir de: 01/04/2024 Até 01/04/2024
 Quantidade: 80 horas

Processo N.:

Nome: (259813/1) LAURA ARAUJO DA COSTA SIQUEIRA
 Cargo/Função: (9175) INVESTIGADOR DE POLICIA/LC344/407
 Un. Adm: (133124) DEL ESP DO MEIO AMBIENTE
 A Partir de: 03/04/2024 Até 03/04/2024
 Quantidade: 80 horas

Processo N.:

Nome: (131098/2) LAURA DA COSTA OLIVEIRA SILVA
 Cargo/Função: (9200) ESCRIVAO DE POLICIA/LC318/407
 Un. Adm: (133086) DEL ESP DE DEFESA DA MULHER CBA
 A Partir de: 01/04/2024 Até 01/04/2024
 Quantidade: 80 horas

Processo N.:

Nome: (109025/3) LAURA DANIELLY BRAGA MOREIRA
 Cargo/Função: (9175) INVESTIGADOR DE POLICIA/LC344/407
 Un. Adm: (133116) DEL ESP DE ROUBOS E FURTOS DE VEICULO AUTOM
 A Partir de: 01/04/2024 Até 01/04/2024
 Quantidade: 80 horas

Processo N.:

Nome: (97417/1) LAURA MARIA GUIMARAES DANTAS DA SILVA
 Cargo/Função: (9175) INVESTIGADOR DE POLICIA/LC344/407
 Un. Adm: (133086) DEL ESP DE DEFESA DA MULHER CBA
 A Partir de: 04/04/2024 Até 04/04/2024
 Quantidade: 80 horas

Processo N.:

Nome: (234303/1) LEANDRO DE ARRUDA FERRO
 Cargo/Função: (9175) INVESTIGADOR DE POLICIA/LC344/407
 Un. Adm: (133159) DEL ESP DEFESA DIREITOS CRIANCA ADOLESCENTE CBA
 A Partir de: 02/04/2024 Até 02/04/2024
 Quantidade: 72 horas

Processo N.:

Nome: (203207/1) LEANDRO FURTADO REZENDE
 Cargo/Função: (9175) INVESTIGADOR DE POLICIA/LC344/407
 Un. Adm: (164402) GER ESTADUAL DA POLINTER
 A Partir de: 02/04/2024 Até 02/04/2024
 Quantidade: 80 horas

Processo N.:

Nome: (259818/1) LEANDRO GOMES DE LIMA
 Cargo/Função: (9175) INVESTIGADOR DE POLICIA/LC344/407
 Un. Adm: (133116) DEL ESP DE ROUBOS E FURTOS DE VEICULO AUTOM
 A Partir de: 01/04/2024 Até 01/04/2024
 Quantidade: 80 horas

Processo N.:

Nome: (259823/1) LEANDRO PETRY
 Cargo/Função: (9200) ESCRIVAO DE POLICIA/LC318/407
 Un. Adm: (133515) DEL ESP DE DEFESA DA MULHER BARRA DO GARCAS
 A Partir de: 03/04/2024 Até 03/04/2024
 Quantidade: 80 horas

Processo N.:

Nome: (259805/1) LEIDIANE MONTFORT NUNES DE ABREU
 Cargo/Função: (11665) FUNCAO DGA 10 LC/266
 Un. Adm: (164402) GER ESTADUAL DA POLINTER
 A Partir de: 03/04/2024 Até 03/04/2024
 Quantidade: 80 horas

Processo N.:

Nome: (108310/1) LEODOVINO LIBERATO DA SILVA
 Cargo/Função: (9175) INVESTIGADOR DE POLICIA/LC344/407
 Un. Adm: (133140) DEL ESP DO ADOLESCENTE CBA
 A Partir de: 02/04/2024 Até 02/04/2024
 Quantidade: 80 horas

Processo N.:

Nome: (136320/1) LEONARDO ANTONIO DE BARROS REIS
 Cargo/Função: (9175) INVESTIGADOR DE POLICIA/LC344/407
 Un. Adm: (133116) DEL ESP DE ROUBOS E FURTOS DE VEICULO AUTOM
 A Partir de: 02/04/2024 Até 02/04/2024
 Quantidade: 80 horas

Processo N.:

Nome: (259788/1) LEONARDO FONSECA RECH
 Cargo/Função: (9175) INVESTIGADOR DE POLICIA/LC344/407
 Un. Adm: (133094) DEL ESP DE HOMICIDIO E PROTECAO A
 PESSOA CBA
 A Partir de: 02/04/2024 Até 02/04/2024
 Quantidade: 80 horas

Processo N.:

Nome: (327121/1) LETICIA SOUZA COSTA
 Cargo/Função: (9200) ESCRIVAO DE POLICIA/LC318/407
 Un. Adm: (176915) DEL REGIONAL DE VARZEA GRANDE
 A Partir de: 01/04/2024 Até 01/04/2024
 Quantidade: 80 horas

Processo N.:

Nome: (37718/38) LEUSA MARIA FERNANDES DE RESENDE
 Cargo/Função: (9200) ESCRIVAO DE POLICIA/LC318/407
 Un. Adm: (133515) DEL ESP DE DEFESA DA MULHER BARRA
 DO GARCAS
 A Partir de: 01/04/2024 Até 01/04/2024
 Quantidade: 80 horas

Processo N.:

Nome: (268223/1) LILIAN BRAZ DE OLIVEIRA
 Cargo/Função: (9200) ESCRIVAO DE POLICIA/LC318/407
 Un. Adm: (134643) DEL DE POLICIA DE NOVA OLIMPIA
 A Partir de: 01/04/2024 Até 01/04/2024
 Quantidade: 72 horas

Processo N.:

Nome: (259806/1) LIUBIA SANTOS PEREIRA
 Cargo/Função: (9175) INVESTIGADOR DE POLICIA/LC344/407
 Un. Adm: (133116) DEL ESP DE ROUBOS E FURTOS DE
 VEICULO AUTOM
 A Partir de: 03/04/2024 Até 03/04/2024
 Quantidade: 80 horas

Processo N.:

Nome: (268047/1) LOALLISSON CHRISTHOPHER PEREIRA DA
 SILVA
 Cargo/Função: (9175) INVESTIGADOR DE POLICIA/LC344/407
 Un. Adm: (133159) DEL ESP DEFESA DIREITOS CRIANCA
 ADOLESCENTE CBA
 A Partir de: 21/04/2024 Até 21/04/2024
 Quantidade: 24 horas

Processo N.:

Nome: (309004/1) LUCAS LELIS LOPES
 Cargo/Função: (4360) DELEGADO DE POLICIA SUBST
 LC575/2016
 Un. Adm: (212725) DEL ESP DE COMBATE A CORRUPCAO
 A Partir de: 03/04/2024 Até 03/04/2024
 Quantidade: 80 horas

Processo N.:

Nome: (234418/1) LUCCAS FERNANDES FIGUEIREDO
 Cargo/Função: (9200) ESCRIVAO DE POLICIA/LC318/407
 Un. Adm: (133116) DEL ESP DE ROUBOS E FURTOS DE
 VEICULO AUTOM
 A Partir de: 02/04/2024 Até 02/04/2024
 Quantidade: 80 horas

Processo N.:

Nome: (234413/1) LUCIANA SOUZA MACIEL MARTINS
 Cargo/Função: (11665) FUNCAO DGA 10 LC/266
 Un. Adm: (133140) DEL ESP DO ADOLESCENTE CBA
 A Partir de: 03/04/2024 Até 03/04/2024
 Quantidade: 80 horas

Processo N.:

Nome: (234373/1) LUCIENE CLEIA ZANATTA SETUBAL
 Cargo/Função: (9200) ESCRIVAO DE POLICIA/LC318/407
 Un. Adm: (133116) DEL ESP DE ROUBOS E FURTOS DE
 VEICULO AUTOM
 A Partir de: 01/04/2024 Até 01/04/2024
 Quantidade: 80 horas

Processo N.:

Nome: (92226/1) LUCIMARA FERNANDA FERRAZ LIMA
 Cargo/Função: (9175) INVESTIGADOR DE POLICIA/LC344/407
 Un. Adm: (133094) DEL ESP DE HOMICIDIO E PROTECAO A
 PESSOA CBA
 A Partir de: 18/04/2024 Até 18/04/2024
 Quantidade: 40 horas

Processo N.:

Nome: (101688/1) LUIS FERNANDO PINHEIRO FERREIRA
 Cargo/Função: (9175) INVESTIGADOR DE POLICIA/LC344/407
 Un. Adm: (133140) DEL ESP DO ADOLESCENTE CBA
 A Partir de: 02/04/2024 Até 02/04/2024
 Quantidade: 80 horas

Processo N.:

Nome: (44025/1) LUIS JOSE JAC DE JESUS NETO
 Cargo/Função: (9175) INVESTIGADOR DE POLICIA/LC344/407
 Un. Adm: (133116) DEL ESP DE ROUBOS E FURTOS DE
 VEICULO AUTOM
 A Partir de: 01/04/2024 Até 01/04/2024
 Quantidade: 80 horas

Processo N.:

Nome: (136460/1) LUIZ CARLOS DA SILVA FILHO
 Cargo/Função: (9175) INVESTIGADOR DE POLICIA/LC344/407
 Un. Adm: (133124) DEL ESP DO MEIO AMBIENTE
 A Partir de: 03/04/2024 Até 03/04/2024
 Quantidade: 80 horas

Processo N.:

Nome: (95630/1) LUIZ CARLOS DE OLIVEIRA E FARIA
 Cargo/Função: (9175) INVESTIGADOR DE POLICIA/LC344/407
 Un. Adm: (133590) DEL REGIONAL DE CACERES
 A Partir de: 03/04/2024 Até 03/04/2024
 Quantidade: 80 horas

Processo N.:

Nome: (97326/1) LUIZ CARLOS PEREIRA LIMA
 Cargo/Função: (9200) ESCRIVAO DE POLICIA/LC318/407
 Un. Adm: (133116) DEL ESP DE ROUBOS E FURTOS DE
 VEICULO AUTOM
 A Partir de: 02/04/2024 Até 02/04/2024
 Quantidade: 80 horas

Processo N.:

Nome: (203566/1) LUIZ DORILEO SIQUEIRA
 Cargo/Função: (9175) INVESTIGADOR DE POLICIA/LC344/407
 Un. Adm: (164402) GER ESTADUAL DA POLINTER
 A Partir de: 03/04/2024 Até 03/04/2024
 Quantidade: 80 horas

Processo N.:

Nome: (136161/1) LUIZ HENRIQUE DE OLIVEIRA
 Cargo/Função: (2348) DELEGADO DE POLICIA
 Un. Adm: (176818) DEL REG DE CUIABA
 A Partir de: 03/04/2024 Até 03/04/2024
 Quantidade: 80 horas

Processo N.:

Nome: (95700/1) LUIZ VITOR DA SILVA NETO
 Cargo/Função: (9200) ESCRIVAO DE POLICIA/LC318/407
 Un. Adm: (133124) DEL ESP DO MEIO AMBIENTE
 A Partir de: 01/04/2024 Até 01/04/2024
 Quantidade: 80 horas

Processo N.:

Nome: (259834/1) LUIZA LAURA SOARES DA SILVA
 Cargo/Função: (9200) ESCRIVAO DE POLICIA/LC318/407
 Un. Adm: (133124) DEL ESP DO MEIO AMBIENTE
 A Partir de: 03/04/2024 Até 03/04/2024
 Quantidade: 80 horas

Processo N.:

Nome: (234356/1) MAGDA MARIA COSTA SOUZA
 Cargo/Função: (9175) INVESTIGADOR DE POLICIA/LC344/407
 Un. Adm: (212725) DEL ESP DE COMBATE A CORRUPCAO
 A Partir de: 03/04/2024 Até 03/04/2024
 Quantidade: 80 horas

Processo N.:

Nome: (97424/1) MAGNO DO CARMO E SOUZA
 Cargo/Função: (9175) INVESTIGADOR DE POLICIA/LC344/407
 Un. Adm: (133108) DEL ESP DE CRIMES FAZENDARIOS
CONTRA ADM PUBLICA
 A Partir de: 03/04/2024 Até 03/04/2024
 Quantidade: 80 horas

Processo N.:

Nome: (136599/1) MANOEL OURIVES JUNIOR
 Cargo/Função: (9200) ESCRIVAO DE POLICIA/LC318/407
 Un. Adm: (133108) DEL ESP DE CRIMES FAZENDARIOS
CONTRA ADM PUBLICA
 A Partir de: 01/04/2024 Até 01/04/2024
 Quantidade: 80 horas

Processo N.:

Nome: (252024/1) MARCELLO HENRIQUE MAIDAME
 Cargo/Função: (2348) DELEGADO DE POLICIA
 Un. Adm: (212725) DEL ESP DE COMBATE A CORRUPCAO
 A Partir de: 16/04/2024 Até 16/04/2024
 Quantidade: 40 horas

Processo N.:

Nome: (238805/1) MARCELO APARECIDO DE LIMA
 Cargo/Função: (9175) INVESTIGADOR DE POLICIA/LC344/407
 Un. Adm: (212725) DEL ESP DE COMBATE A CORRUPCAO
 A Partir de: 02/04/2024 Até 02/04/2024
 Quantidade: 24 horas

Processo N.:

Nome: (242501/1) MARCELO CARVALHO
 Cargo/Função: (2348) DELEGADO DE POLICIA
 Un. Adm: (133094) DEL ESP DE HOMICIDIO E PROTECAO A
PESSOA CBA
 A Partir de: 02/04/2024 Até 02/04/2024
 Quantidade: 40 horas

Processo N.:

Nome: (97428/1) MARCELO CLAUDIO VIEIRA DA SILVA
 Cargo/Função: (9175) INVESTIGADOR DE POLICIA/LC344/407
 Un. Adm: (164402) GER ESTADUAL DA POLINTER
 A Partir de: 01/04/2024 Até 01/04/2024
 Quantidade: 80 horas

Processo N.:

Nome: (234469/1) MARCELO PINTO NASCIMENTO
 Cargo/Função: (9200) ESCRIVAO DE POLICIA/LC318/407
 Un. Adm: (133159) DEL ESP DEFESA DIREITOS CRIANCA
ADOLESCENTE CBA
 A Partir de: 02/04/2024 Até 02/04/2024
 Quantidade: 80 horas

Processo N.:

Nome: (76365/3) MARCELO SEBASTIAO PEDROSO
 Cargo/Função: (9175) INVESTIGADOR DE POLICIA/LC344/407
 Un. Adm: (133116) DEL ESP DE ROUBOS E FURTOS DE
VEICULO AUTOM
 A Partir de: 01/04/2024 Até 01/04/2024
 Quantidade: 80 horas

Processo N.:

Nome: (58597/5) MARCILEA MOREIRA MILHOMEM
 Cargo/Função: (9200) ESCRIVAO DE POLICIA/LC318/407
 Un. Adm: (133094) DEL ESP DE HOMICIDIO E PROTECAO A
PESSOA CBA
 A Partir de: 01/04/2024 Até 01/04/2024
 Quantidade: 80 horas

Processo N.:

Nome: (125670/11) MARCIO LOURENCO PEREIRA
 Cargo/Função: (9200) ESCRIVAO DE POLICIA/LC318/407
 Un. Adm: (133116) DEL ESP DE ROUBOS E FURTOS DE
VEICULO AUTOM
 A Partir de: 03/04/2024 Até 03/04/2024
 Quantidade: 80 horas

Processo N.:

Nome: (99087/2) MARCIO SARTORI EKO
 Cargo/Função: (9200) ESCRIVAO DE POLICIA/LC318/407
 Un. Adm: (133108) DEL ESP DE CRIMES FAZENDARIOS
CONTRA ADM PUBLICA
 A Partir de: 03/04/2024 Até 03/04/2024
 Quantidade: 80 horas

Processo N.:

Nome: (44085/1) MARCO ANTONIO VIANA DE MORAES
 Cargo/Função: (9175) INVESTIGADOR DE POLICIA/LC344/407
 Un. Adm: (133140) DEL ESP DO ADOLESCENTE CBA
 A Partir de: 01/04/2024 Até 01/04/2024
 Quantidade: 80 horas

Processo N.:

Nome: (259946/1) MARCO ROBLEDO RIBEIRO DE MAGALHAES
CHEGURY
 Cargo/Função: (9175) INVESTIGADOR DE POLICIA/LC344/407
 Un. Adm: (133124) DEL ESP DO MEIO AMBIENTE
 A Partir de: 02/04/2024 Até 02/04/2024
 Quantidade: 80 horas

Processo N.:

Nome: (111803/2) MARCOS ANTONIO RAMOS DE MORAES
 Cargo/Função: (9175) INVESTIGADOR DE POLICIA/LC344/407
 Un. Adm: (133116) DEL ESP DE ROUBOS E FURTOS DE
VEICULO AUTOM
 A Partir de: 02/04/2024 Até 02/04/2024
 Quantidade: 80 horas

Processo N.:

Nome: (49461/5) MARCOS AUGUSTO SERRA
 Cargo/Função: (9175) INVESTIGADOR DE POLICIA/LC344/407
 Un. Adm: (133086) DEL ESP DE DEFESA DA MULHER CBA
 A Partir de: 03/04/2024 Até 03/04/2024
 Quantidade: 80 horas

Processo N.:

Nome: (38694/1) MARCOS AURELIO VELOSO E SILVA
 Cargo/Função: (2348) DELEGADO DE POLICIA
 Un. Adm: (222321) DEL ESPECIALIZADA DE DELITOS CONTRA
A PESSOA IDOSA
 A Partir de: 18/04/2024 Até 18/04/2024
 Quantidade: 56 horas

Processo N.:

Nome: (251985/1) MARCOS CEZAR FARIAS LYRA
 Cargo/Função: (2348) DELEGADO DE POLICIA
 Un. Adm: (133094) DEL ESP DE HOMICIDIO E PROTECAO A
PESSOA CBA
 A Partir de: 03/04/2024 Até 03/04/2024
 Quantidade: 80 horas

Processo N.:

Nome: (307125/1) MARCOS MARTINS BRUZZI
 Cargo/Função: (4360) DELEGADO DE POLICIA SUBST
LC575/2016
 Un. Adm: (133728) DEL DE POLICIA DE DIAMANTINO
 A Partir de: 07/03/2024 Até 07/03/2024
 Quantidade: 72 horas

Processo N.:

Nome: (67407/2) MARIA ROSEMERY DE SOUZA
 Cargo/Função: (9175) INVESTIGADOR DE POLICIA/LC344/407
 Un. Adm: (222313) PLANTAO DE ATEND VITIMAS DE VIOLENCIA
DOM E SEXUAL
 A Partir de: 01/04/2024 Até 01/04/2024
 Quantidade: 80 horas

Processo N.:

Nome: (99994/4) MARIANA CAMPOS MENSCH
 Cargo/Função: (9175) INVESTIGADOR DE POLICIA/LC344/407
 Un. Adm: (133108) DEL ESP DE CRIMES FAZENDARIOS
CONTRA ADM PUBLICA
 A Partir de: 02/04/2024 Até 02/04/2024
 Quantidade: 56 horas

Processo N.:

Nome: (118658/4) MARIELL ANTONINI DIAS VIANA
 Cargo/Função: (2348) DELEGADO DE POLICIA
 Un. Adm: (176966) DEL ESP DE DEFESA DA MULHER CRIANCA
E IDOSO VG
 A Partir de: 01/04/2024 Até 01/04/2024
 Quantidade: 80 horas

Processo N.:

Nome: (95671/1) MARINEIDE DE OLIVEIRA FERREIRA
 Cargo/Função: (9200) ESCRIVAO DE POLICIA/LC318/407
 Un. Adm: (133493) DEL REGIONAL DE BARRA DO GARCAS
 A Partir de: 01/04/2024 Até 01/04/2024
 Quantidade: 80 horas

Processo N.:

Nome: (99353/2) MARIO DA SILVA BULLER
 Cargo/Função: (9175) INVESTIGADOR DE POLICIA/LC344/407
 Un. Adm: (133094) DEL ESP DE HOMICIDIO E PROTECAO A
PESSOA CBA
 A Partir de: 02/04/2024 Até 02/04/2024
 Quantidade: 80 horas

Processo N.:

Nome: (259943/1) MARIO SERGIO SILVA SOUZA
 Cargo/Função: (9175) INVESTIGADOR DE POLICIA/LC344/407
 Un. Adm: (133140) DEL ESP DO ADOLESCENTE CBA
 A Partir de: 03/04/2024 Até 03/04/2024
 Quantidade: 80 horas

Processo N.:

Nome: (97187/4) MARLUCIA MOREIRA NEVES
 Cargo/Função: (9175) INVESTIGADOR DE POLICIA/LC344/407
 Un. Adm: (212725) DEL ESP DE COMBATE A CORRUPCAO
 A Partir de: 02/04/2024 Até 02/04/2024
 Quantidade: 80 horas

Processo N.:

Nome: (136166/1) MAYUMI OTSUKI MARUITI
 Cargo/Função: (11665) FUNCAO DGA 10 LC/266
 Un. Adm: (133108) DEL ESP DE CRIMES FAZENDARIOS
CONTRA ADM PUBLICA
 A Partir de: 03/04/2024 Até 03/04/2024
 Quantidade: 56 horas

Processo N.:

Nome: (259939/1) MELISSA FEGURI ARANTES
 Cargo/Função: (9175) INVESTIGADOR DE POLICIA/LC344/407
 Un. Adm: (133116) DEL ESP DE ROUBOS E FURTOS DE
VEICULO AUTOM
 A Partir de: 03/04/2024 Até 03/04/2024
 Quantidade: 80 horas

Processo N.:

Nome: (98659/2) MESSIAS DE SOUZA SANTOS
 Cargo/Função: (9200) ESCRIVAO DE POLICIA/LC318/407
 Un. Adm: (133159) DEL ESP DEFESA DIREITOS CRIANCA
ADOLESCENTE CBA
 A Partir de: 03/04/2024 Até 03/04/2024
 Quantidade: 80 horas

Processo N.:

Nome: (259940/1) MICHELLE BRAGA DE OLIVEIRA
 Cargo/Função: (9175) INVESTIGADOR DE POLICIA/LC344/407
 Un. Adm: (164402) GER ESTADUAL DA POLINTER
 A Partir de: 01/04/2024 Até 01/04/2024
 Quantidade: 80 horas

Processo N.:

Nome: (259892/1) MONICA FERREIRA DOS SANTOS FIALHO
 Cargo/Função: (9200) ESCRIVAO DE POLICIA/LC318/407
 Un. Adm: (222313) PLANTAO DE ATEND VITIMAS DE VIOLENCIA
DOM E SEXUAL
 A Partir de: 01/04/2024 Até 01/04/2024
 Quantidade: 80 horas

Processo N.:

Nome: (92149/1) NACIR RAYMUNDO CECCHIN
 Cargo/Função: (9175) INVESTIGADOR DE POLICIA/LC344/407
 Un. Adm: (176966) DEL ESP DE DEFESA DA MULHER CRIANCA
E IDOSO VG
 A Partir de: 01/04/2024 Até 01/04/2024
 Quantidade: 64 horas

Processo N.:

Nome: (101698/1) NELCIO DRAZDAUSKAS DA SILVA
 Cargo/Função: (9175) INVESTIGADOR DE POLICIA/LC344/407
 Un. Adm: (133590) DEL REGIONAL DE CACERES
 A Partir de: 03/04/2024 Até 03/04/2024
 Quantidade: 80 horas

Processo N.:

Nome: (92191/1) NELI SABINO NUNES
 Cargo/Função: (9200) ESCRIVAO DE POLICIA/LC318/407
 Un. Adm: (164402) GER ESTADUAL DA POLINTER
 A Partir de: 02/04/2024 Até 02/04/2024
 Quantidade: 80 horas

Processo N.:

Nome: (234489/1) NELTON REZENDE MURTINHO
 Cargo/Função: (9175) INVESTIGADOR DE POLICIA/LC344/407
 Un. Adm: (133116) DEL ESP DE ROUBOS E FURTOS DE
VEICULO AUTOM
 A Partir de: 01/04/2024 Até 01/04/2024
 Quantidade: 80 horas

Processo N.:

Nome: (35704/3) NILSON APARECIDO CORTEZ METRAN
 Cargo/Função: (9200) ESCRIVAO DE POLICIA/LC318/407
 Un. Adm: (133116) DEL ESP DE ROUBOS E FURTOS DE
VEICULO AUTOM
 A Partir de: 02/04/2024 Até 02/04/2024
 Quantidade: 80 horas

Processo N.:

Nome: (203715/1) ODILSON PEREIRA LEITE
 Cargo/Função: (9175) INVESTIGADOR DE POLICIA/LC344/407
 Un. Adm: (164402) GER ESTADUAL DA POLINTER
 A Partir de: 03/04/2024 Até 03/04/2024
 Quantidade: 72 horas

Processo N.:

Nome: (91498/5) ORCILENE CORREA ALVES LUZ
 Cargo/Função: (11665) FUNCAO DGA 10 LC/266
 Un. Adm: (133515) DEL ESP DE DEFESA DA MULHER BARRA
DO GARCAS
 A Partir de: 03/04/2024 Até 03/04/2024
 Quantidade: 80 horas

Processo N.:

Nome: (92147/1) ORLANDO BONFILHO PALLAORO
 Cargo/Função: (9175) INVESTIGADOR DE POLICIA/LC344/407
 Un. Adm: (212725) DEL ESP DE COMBATE A CORRUPCAO
 A Partir de: 01/04/2024 Até 01/04/2024
 Quantidade: 80 horas

Processo N.:

Nome: (138561/2) OSCARMO DE BARROS GONCALVES
 Cargo/Função: (9175) INVESTIGADOR DE POLICIA/LC344/407
 Un. Adm: (133108) DEL ESP DE CRIMES FAZENDARIOS
CONTRA ADM PUBLICA
 A Partir de: 04/04/2024 Até 04/04/2024
 Quantidade: 80 horas

Processo N.:

Nome: (95842/1) OSIEL DA SILVA ARAUJO
 Cargo/Função: (9200) ESCRIVAO DE POLICIA/LC318/407
 Un. Adm: (222313) PLANTAO DE ATEND VITIMAS DE VIOLENCIA
DOM E SEXUAL
 A Partir de: 02/04/2024 Até 02/04/2024
 Quantidade: 24 horas

Processo N.:

Nome: (97439/1) OSNALDO NEVES DOS SANTOS
 Cargo/Função: (9175) INVESTIGADOR DE POLICIA/LC344/407
 Un. Adm: (222313) PLANTAO DE ATEND VITIMAS DE VIOLENCIA
DOM E SEXUAL
 A Partir de: 01/04/2024 Até 01/04/2024
 Quantidade: 80 horas

Processo N.:

Nome: (203641/1) OSVALDO LUIZ MALHEIROS LEAO
 Cargo/Função: (9175) INVESTIGADOR DE POLICIA/LC344/407
 Un. Adm: (222313) PLANTAO DE ATEND VITIMAS DE VIOLENCIA
DOM E SEXUAL
 A Partir de: 02/04/2024 Até 02/04/2024
 Quantidade: 80 horas

Processo N.:

Nome: (97327/1) OTAVIO CAVALCANTE BEZERRA
Cargo/Função: (11665) FUNCAO DGA 10 LC/266
Un. Adm: (133116) DEL ESP DE ROUBOS E FURTOS DE VEICULO AUTOM
A Partir de: 02/04/2024 Até 02/04/2024
Quantidade: 80 horas

Processo N.:

Nome: (291030/2) PAMELA CAROLINE SILVA DE CASTRO
Cargo/Função: (9175) INVESTIGADOR DE POLICIA/LC344/407
Un. Adm: (133124) DEL ESP DO MEIO AMBIENTE
A Partir de: 01/04/2024 Até 01/04/2024
Quantidade: 80 horas

Processo N.:

Nome: (95692/1) PATRICIA MARTINS MAGIO MAXIMINO DO O
Cargo/Função: (11630) DGA-9 SERVIDOR
Un. Adm: (164283) GER DE CONTRA INTELIGENCIA
A Partir de: 01/04/2024 Até 01/04/2024
Quantidade: 40 horas

Processo N.:

Nome: (138537/2) PATRICIA ORTIZ FELTRIN
Cargo/Função: (9175) INVESTIGADOR DE POLICIA/LC344/407
Un. Adm: (133116) DEL ESP DE ROUBOS E FURTOS DE VEICULO AUTOM
A Partir de: 12/04/2024 Até 12/04/2024
Quantidade: 56 horas

Processo N.:

Nome: (234431/1) PAULA APARECIDA FERREIRA CORTES MAZINI
Cargo/Função: (9200) ESCRIVAO DE POLICIA/LC318/407
Un. Adm: (133086) DEL ESP DE DEFESA DA MULHER CBA
A Partir de: 02/04/2024 Até 02/04/2024
Quantidade: 80 horas

Processo N.:

Nome: (268054/1) PAULO HENRIQUE SILVA DE ALMEIDA
Cargo/Função: (9175) INVESTIGADOR DE POLICIA/LC344/407
Un. Adm: (133124) DEL ESP DO MEIO AMBIENTE
A Partir de: 03/04/2024 Até 03/04/2024
Quantidade: 40 horas

Processo N.:

Nome: (107882/1) PAULO SERGIO DOS SANTOS
Cargo/Função: (9175) INVESTIGADOR DE POLICIA/LC344/407
Un. Adm: (133116) DEL ESP DE ROUBOS E FURTOS DE VEICULO AUTOM
A Partir de: 02/04/2024 Até 02/04/2024
Quantidade: 80 horas

Processo N.:

Nome: (259842/1) PEDRO HENRIQUE THOMMEN DE MORAES
Cargo/Função: (9175) INVESTIGADOR DE POLICIA/LC344/407
Un. Adm: (212725) DEL ESP DE COMBATE A CORRUPCAO
A Partir de: 01/04/2024 Até 01/04/2024
Quantidade: 80 horas

Processo N.:

Nome: (136545/1) PEDRO HERMINIO DE OLIVEIRA CARDOSO
Cargo/Função: (9175) INVESTIGADOR DE POLICIA/LC344/407
Un. Adm: (133094) DEL ESP DE HOMICIDIO E PROTECAO A PESSOA CBA
A Partir de: 03/04/2024 Até 03/04/2024
Quantidade: 80 horas

Processo N.:

Nome: (104848/2) PETERSON FIALHO DA SILVA
Cargo/Função: (11630) DGA-9 SERVIDOR
Un. Adm: (164330) GER DE APOIO TECNOLOGICO
A Partir de: 01/04/2024 Até 01/04/2024
Quantidade: 80 horas

Processo N.:

Nome: (44124/1) PLINIO MAGNO DE BRITO JUNIOR
Cargo/Função: (11665) FUNCAO DGA 10 LC/266
Un. Adm: (134597) DEL REGIONAL DE TANGARA DA SERRA
A Partir de: 03/04/2024 Até 03/04/2024
Quantidade: 48 horas

Processo N.:

Nome: (108146/1) RAFAEL PINHEIRO DE FARIAS
Cargo/Função: (9175) INVESTIGADOR DE POLICIA/LC344/407
Un. Adm: (133515) DEL ESP DE DEFESA DA MULHER BARRA DO GARCAS
A Partir de: 01/04/2024 Até 01/04/2024
Quantidade: 80 horas

Processo N.:

Nome: (136600/1) RAFFAEL ALBERTO DE SOUZA CAMPOS
Cargo/Função: (9200) ESCRIVAO DE POLICIA/LC318/407
Un. Adm: (133116) DEL ESP DE ROUBOS E FURTOS DE VEICULO AUTOM
A Partir de: 02/04/2024 Até 02/04/2024
Quantidade: 80 horas

Processo N.:

Nome: (95870/1) RAMIRES CHATEAUBRIAND DIAS
Cargo/Função: (11665) FUNCAO DGA 10 LC/266
Un. Adm: (164402) GER ESTADUAL DA POLINTER
A Partir de: 10/04/2024 Até 10/04/2024
Quantidade: 56 horas

Processo N.:

Nome: (136431/4) RAPHAEL CAMPOS QUINTEIRO
Cargo/Função: (9175) INVESTIGADOR DE POLICIA/LC344/407
Un. Adm: (212725) DEL ESP DE COMBATE A CORRUPCAO
A Partir de: 03/04/2024 Até 03/04/2024
Quantidade: 80 horas

Processo N.:

Nome: (70828/37) RENATO CONCEICAO DE BARROS
Cargo/Função: (9175) INVESTIGADOR DE POLICIA/LC344/407
Un. Adm: (176966) DEL ESP DE DEFESA DA MULHER CRIANCA E IDOSO VG
A Partir de: 01/04/2024 Até 01/04/2024
Quantidade: 56 horas

Processo N.:

Nome: (203855/1) RENATO SANTIAGO DA ROSA
Cargo/Função: (9175) INVESTIGADOR DE POLICIA/LC344/407
Un. Adm: (133124) DEL ESP DO MEIO AMBIENTE
A Partir de: 01/04/2024 Até 01/04/2024
Quantidade: 80 horas

Processo N.:

Nome: (268150/1) RENATO SOARES GALINA
Cargo/Função: (9175) INVESTIGADOR DE POLICIA/LC344/407
Un. Adm: (133108) DEL ESP DE CRIMES FAZENDARIOS CONTRA ADM PUBLICA
A Partir de: 03/04/2024 Até 03/04/2024
Quantidade: 56 horas

Processo N.:

Nome: (97443/1) RHAYLSON RODRIGUES SETUBAL
Cargo/Função: (9175) INVESTIGADOR DE POLICIA/LC344/407
Un. Adm: (133116) DEL ESP DE ROUBOS E FURTOS DE VEICULO AUTOM
A Partir de: 02/04/2024 Até 02/04/2024
Quantidade: 80 horas

Processo N.:

Nome: (259858/1) RICARDO CESAR MOTA ALVES
Cargo/Função: (9175) INVESTIGADOR DE POLICIA/LC344/407
Un. Adm: (133116) DEL ESP DE ROUBOS E FURTOS DE VEICULO AUTOM
A Partir de: 02/04/2024 Até 02/04/2024
Quantidade: 80 horas

Processo N.:

Nome: (136551/1) RICARDO CHINELATTO
Cargo/Função: (9175) INVESTIGADOR DE POLICIA/LC344/407
Un. Adm: (212725) DEL ESP DE COMBATE A CORRUPCAO
A Partir de: 12/04/2024 Até 12/04/2024
Quantidade: 56 horas

Processo N.:

Nome: (234173/1) RICARDO HENRIQUE CASTELO BRANCO ROSA
Cargo/Função: (9175) INVESTIGADOR DE POLICIA/LC344/407
Un. Adm: (133116) DEL ESP DE ROUBOS E FURTOS DE VEICULO AUTOM
A Partir de: 01/04/2024 Até 01/04/2024
Quantidade: 80 horas

Processo N.:

Nome: (238745/1) RICARDO RODRIGUES DE ALMEIDA
 Cargo/Função: (9175) INVESTIGADOR DE POLICIA/LC344/407
 Un. Adm: (133515) DEL ESP DE DEFESA DA MULHER BARRA DO GARCAS
 A Partir de: 01/04/2024 Até 01/04/2024
 Quantidade: 24 horas

Processo N.:

Nome: (268121/1) ROBERTA DE SOUSA BASTOS
 Cargo/Função: (9175) INVESTIGADOR DE POLICIA/LC344/407
 Un. Adm: (133094) DEL ESP DE HOMICIDIO E PROTECAO A PESSOA CBA
 A Partir de: 03/04/2024 Até 03/04/2024
 Quantidade: 80 horas

Processo N.:

Nome: (44041/1) ROBERTO MARTINS CORREIA
 Cargo/Função: (9175) INVESTIGADOR DE POLICIA/LC344/407
 Un. Adm: (133493) DEL REGIONAL DE BARRA DO GARCAS
 A Partir de: 17/04/2024 Até 17/04/2024
 Quantidade: 40 horas

Processo N.:

Nome: (208509/1) ROBSON DE SOUZA
 Cargo/Função: (9200) ESCRIVAO DE POLICIA/LC318/407
 Un. Adm: (212725) DEL ESP DE COMBATE A CORRUPCAO
 A Partir de: 03/04/2024 Até 03/04/2024
 Quantidade: 80 horas

Processo N.:

Nome: (259890/1) ROBSON FURTADO DA SILVA
 Cargo/Função: (9175) INVESTIGADOR DE POLICIA/LC344/407
 Un. Adm: (222313) PLANTAO DE ATEND VITIMAS DE VIOLENCIA DOM E SEXUAL
 A Partir de: 01/04/2024 Até 01/04/2024
 Quantidade: 80 horas

Processo N.:

Nome: (234311/1) ROBSON LUIZ CAZARIM
 Cargo/Função: (9175) INVESTIGADOR DE POLICIA/LC344/407
 Un. Adm: (133116) DEL ESP DE ROUBOS E FURTOS DE VEICULO AUTOM
 A Partir de: 02/04/2024 Até 02/04/2024
 Quantidade: 80 horas

Processo N.:

Nome: (203850/1) RODOLFO FERNANDES RIVEROS
 Cargo/Função: (9175) INVESTIGADOR DE POLICIA/LC344/407
 Un. Adm: (222321) DEL ESPECIALIZADA DE DELITOS CONTRA A PESSOA IDOSA
 A Partir de: 02/04/2024 Até 02/04/2024
 Quantidade: 80 horas

Processo N.:

Nome: (259854/1) RODRIGO JOSE DOS SANTOS ROCHA
 Cargo/Função: (9175) INVESTIGADOR DE POLICIA/LC344/407
 Un. Adm: (222321) DEL ESPECIALIZADA DE DELITOS CONTRA A PESSOA IDOSA
 A Partir de: 02/04/2024 Até 02/04/2024
 Quantidade: 80 horas

Processo N.:

Nome: (217349/9) RODRIGO LOPES ALONSO
 Cargo/Função: (9175) INVESTIGADOR DE POLICIA/LC344/407
 Un. Adm: (133116) DEL ESP DE ROUBOS E FURTOS DE VEICULO AUTOM
 A Partir de: 02/04/2024 Até 02/04/2024
 Quantidade: 80 horas

Processo N.:

Nome: (95695/1) ROGERIO BORTOLOTI DELGADO
 Cargo/Função: (9175) INVESTIGADOR DE POLICIA/LC344/407
 Un. Adm: (133159) DEL ESP DEFESA DIREITOS CRIANCA ADOLESCENTE CBA
 A Partir de: 03/04/2024 Até 03/04/2024
 Quantidade: 80 horas

Processo N.:

Nome: (137169/1) ROMILDO DE OLIVEIRA CORREA
 Cargo/Função: (11665) FUNCAO DGA 10 LC/266
 Un. Adm: (164402) GER ESTADUAL DA POLINTER
 A Partir de: 03/04/2024 Até 03/04/2024
 Quantidade: 80 horas

Processo N.:

Nome: (259899/1) RONALDO RODRIGUES LIMA
 Cargo/Função: (9175) INVESTIGADOR DE POLICIA/LC344/407
 Un. Adm: (133116) DEL ESP DE ROUBOS E FURTOS DE VEICULO AUTOM
 A Partir de: 03/04/2024 Até 03/04/2024
 Quantidade: 80 horas

Processo N.:

Nome: (92156/1) RONICE FRIEDRICH
 Cargo/Função: (9175) INVESTIGADOR DE POLICIA/LC344/407
 Un. Adm: (133124) DEL ESP DO MEIO AMBIENTE
 A Partir de: 03/04/2024 Até 03/04/2024
 Quantidade: 80 horas

Processo N.:

Nome: (259880/1) ROSANGELA BORGES MAGALHAES BARBOSA
 Cargo/Função: (9200) ESCRIVAO DE POLICIA/LC318/407
 Un. Adm: (133108) DEL ESP DE CRIMES FAZENDARIOS CONTRA ADM PUBLICA
 A Partir de: 01/04/2024 Até 01/04/2024
 Quantidade: 80 horas

Processo N.:

Nome: (203813/1) ROSANGELA KATIA OLIVEIRA NONATO
 Cargo/Função: (9175) INVESTIGADOR DE POLICIA/LC344/407
 Un. Adm: (133124) DEL ESP DO MEIO AMBIENTE
 A Partir de: 01/04/2024 Até 01/04/2024
 Quantidade: 80 horas

Processo N.:

Nome: (203825/1) ROSELY ROSANGELA DOS REIS
 Cargo/Função: (9175) INVESTIGADOR DE POLICIA/LC344/407
 Un. Adm: (212725) DEL ESP DE COMBATE A CORRUPCAO
 A Partir de: 03/04/2024 Até 03/04/2024
 Quantidade: 80 horas

Processo N.:

Nome: (136493/1) ROSENAIDE FREIRE MARTINS
 Cargo/Função: (9175) INVESTIGADOR DE POLICIA/LC344/407
 Un. Adm: (222313) PLANTAO DE ATEND VITIMAS DE VIOLENCIA DOM E SEXUAL
 A Partir de: 02/04/2024 Até 02/04/2024
 Quantidade: 80 horas

Processo N.:

Nome: (107958/1) ROZAN HAUAGGE DOS SANTOS
 Cargo/Função: (9200) ESCRIVAO DE POLICIA/LC318/407
 Un. Adm: (133094) DEL ESP DE HOMICIDIO E PROTECAO A PESSOA CBA
 A Partir de: 02/04/2024 Até 02/04/2024
 Quantidade: 80 horas

Processo N.:

Nome: (203956/1) RUBENS GOMES DOS SANTOS
 Cargo/Função: (9175) INVESTIGADOR DE POLICIA/LC344/407
 Un. Adm: (133515) DEL ESP DE DEFESA DA MULHER BARRA DO GARCAS
 A Partir de: 03/04/2024 Até 03/04/2024
 Quantidade: 80 horas

Processo N.:

Nome: (101694/1) SATURNINO RODRIGUES DE OLIVEIRA
 Cargo/Função: (9175) INVESTIGADOR DE POLICIA/LC344/407
 Un. Adm: (222321) DEL ESPECIALIZADA DE DELITOS CONTRA A PESSOA IDOSA
 A Partir de: 01/04/2024 Até 01/04/2024
 Quantidade: 80 horas

Processo N.:

Nome: (203357/1) SAUL MIGUEL CATELAN
 Cargo/Função: (9175) INVESTIGADOR DE POLICIA/LC344/407
 Un. Adm: (133590) DEL REGIONAL DE CACERES
 A Partir de: 01/04/2024 Até 01/04/2024
 Quantidade: 80 horas

Processo N.:

Nome: (203574/1) SCHEILA ROCKENBACH BLEICH
 Cargo/Função: (9175) INVESTIGADOR DE POLICIA/LC344/407
 Un. Adm: (133108) DEL ESP DE CRIMES FAZENDARIOS
CONTRA ADM PUBLICA
 A Partir de: 02/04/2024 Até 02/04/2024
 Quantidade: 80 horas

Processo N.:

Nome: (231318/2) SEBASTIAO APARECIDO FARIA
 Cargo/Função: (9175) INVESTIGADOR DE POLICIA/LC344/407
 Un. Adm: (133124) DEL ESP DO MEIO AMBIENTE
 A Partir de: 02/04/2024 Até 02/04/2024
 Quantidade: 80 horas

Processo N.:

Nome: (242523/1) SIDARTA VIDIGAL DE ALMEIDA
 Cargo/Função: (2348) DELEGADO DE POLICIA
 Un. Adm: (176877) DEL ESP DE DELITOS DE TRANSITO
CUIABA
 A Partir de: 03/02/2024 Até 03/02/2024
 Quantidade: 72 horas

Processo N.:

Nome: (31180/1) SIDNEY CAETANO DE PAIVA
 Cargo/Função: (2348) DELEGADO DE POLICIA
 Un. Adm: (133086) DEL ESP DE DEFESA DA MULHER CBA
 A Partir de: 01/04/2024 Até 01/04/2024
 Quantidade: 80 horas

Processo N.:

Nome: (203537/1) SIDNEY RODRIGUES SOARES
 Cargo/Função: (9175) INVESTIGADOR DE POLICIA/LC344/407
 Un. Adm: (133590) DEL REGIONAL DE CACERES
 A Partir de: 01/04/2024 Até 01/04/2024
 Quantidade: 80 horas

Processo N.:

Nome: (259931/1) SILVANE DE PAULA AVILA
 Cargo/Função: (9175) INVESTIGADOR DE POLICIA/LC344/407
 Un. Adm: (133140) DEL ESP DO ADOLESCENTE CBA
 A Partir de: 03/04/2024 Até 03/04/2024
 Quantidade: 80 horas

Processo N.:

Nome: (234461/1) SILVANI DA SILVA ALMEIDA AMORIM
 Cargo/Função: (11665) FUNCAO DGA 10 LC/266
 Un. Adm: (133116) DEL ESP DE ROUBOS E FURTOS DE
VEICULO AUTOM
 A Partir de: 02/04/2024 Até 02/04/2024
 Quantidade: 80 horas

Processo N.:

Nome: (268090/1) SILVIO KEITI KANASIRO
 Cargo/Função: (11665) FUNCAO DGA 10 LC/266
 Un. Adm: (134171) DEL DE POLICIA DE JACIARA
 A Partir de: 20/03/2024 Até 20/03/2024
 Quantidade: 32 horas

Processo N.:

Nome: (259889/1) SIMONNY MEDRADO DA SILVA
 Cargo/Função: (9200) ESCRIVAO DE POLICIA/LC318/407
 Un. Adm: (177342) DEL DE POLICIA DE CONFRESA
 A Partir de: 17/03/2024 Até 17/03/2024
 Quantidade: 40 horas

Processo N.:

Nome: (93610/3) SOLANEA BRITO DA PALMA
 Cargo/Função: (9175) INVESTIGADOR DE POLICIA/LC344/407
 Un. Adm: (133116) DEL ESP DE ROUBOS E FURTOS DE
VEICULO AUTOM
 A Partir de: 03/04/2024 Até 03/04/2024
 Quantidade: 80 horas

Processo N.:

Nome: (117165/4) SOLANGE PRADO DE SIQUEIRA
 Cargo/Função: (9200) ESCRIVAO DE POLICIA/LC318/407
 Un. Adm: (133116) DEL ESP DE ROUBOS E FURTOS DE
VEICULO AUTOM
 A Partir de: 02/04/2024 Até 02/04/2024
 Quantidade: 80 horas

Processo N.:

Nome: (259835/1) TANIA DE OLIVEIRA
 Cargo/Função: (9175) INVESTIGADOR DE POLICIA/LC344/407
 Un. Adm: (22313) PLANTAO DE ATEND VITIMAS DE VIOLENCIA
DOM E SEXUAL
 A Partir de: 02/04/2024 Até 02/04/2024
 Quantidade: 80 horas

Processo N.:

Nome: (225764/2) TATIANA BALBINO BATISTA
 Cargo/Função: (9175) INVESTIGADOR DE POLICIA/LC344/407
 Un. Adm: (133086) DEL ESP DE DEFESA DA MULHER CBA
 A Partir de: 01/04/2024 Até 01/04/2024
 Quantidade: 80 horas

Processo N.:

Nome: (108308/1) TEREZA MARIA DE NASCIMENTO PEREIRA
 Cargo/Função: (9175) INVESTIGADOR DE POLICIA/LC344/407
 Un. Adm: (133140) DEL ESP DO ADOLESCENTE CBA
 A Partir de: 03/04/2024 Até 03/04/2024
 Quantidade: 80 horas

Processo N.:

Nome: (268174/1) THAISSA COSTA FIGUEIREDO DE SOUZA
 Cargo/Função: (9175) INVESTIGADOR DE POLICIA/LC344/407
 Un. Adm: (133116) DEL ESP DE ROUBOS E FURTOS DE
VEICULO AUTOM
 A Partir de: 02/04/2024 Até 02/04/2024
 Quantidade: 80 horas

Processo N.:

Nome: (267986/1) THAYNARA BENTO DE AZEVEDO
 Cargo/Função: (9200) ESCRIVAO DE POLICIA/LC318/407
 Un. Adm: (212725) DEL ESP DE COMBATE A CORRUPCAO
 A Partir de: 03/04/2024 Até 03/04/2024
 Quantidade: 80 horas

Processo N.:

Nome: (234402/1) THIAGO FERRAZ LEITE
 Cargo/Função: (9200) ESCRIVAO DE POLICIA/LC318/407
 Un. Adm: (133108) DEL ESP DE CRIMES FAZENDARIOS
CONTRA ADM PUBLICA
 A Partir de: 03/04/2024 Até 03/04/2024
 Quantidade: 80 horas

Processo N.:

Nome: (234492/1) THOMAS EWERTON SOUZA ARAUJO
 Cargo/Função: (9175) INVESTIGADOR DE POLICIA/LC344/407
 Un. Adm: (133108) DEL ESP DE CRIMES FAZENDARIOS
CONTRA ADM PUBLICA
 A Partir de: 04/04/2024 Até 04/04/2024
 Quantidade: 56 horas

Processo N.:

Nome: (259862/1) UILIAN BARBOSA DOS SANTOS
 Cargo/Função: (9175) INVESTIGADOR DE POLICIA/LC344/407
 Un. Adm: (133841) DEL DE POLICIA DE JUINA
 A Partir de: 06/03/2024 Até 06/03/2024
 Quantidade: 72 horas

Processo N.:

Nome: (100132/33) VALDEMIR DUNDA DE DEUS
 Cargo/Função: (9175) INVESTIGADOR DE POLICIA/LC344/407
 Un. Adm: (133159) DEL ESP DEFESA DIREITOS CRIANCA
ADOLESCENTE CBA
 A Partir de: 01/04/2024 Até 01/04/2024
 Quantidade: 80 horas

Processo N.:

Nome: (259918/1) VALDENIR DE OLIVEIRA LIRA
 Cargo/Função: (9200) ESCRIVAO DE POLICIA/LC318/407
 Un. Adm: (133140) DEL ESP DO ADOLESCENTE CBA
 A Partir de: 02/04/2024 Até 02/04/2024
 Quantidade: 80 horas

Processo N.:

Nome: (259979/1) VALNEIDE FERNANDO SILVA DOS SANTOS
FILHO
 Cargo/Função: (9175) INVESTIGADOR DE POLICIA/LC344/407
 Un. Adm: (212725) DEL ESP DE COMBATE A CORRUPCAO
 A Partir de: 02/04/2024 Até 02/04/2024
 Quantidade: 80 horas

Processo N.:

Nome: (327049/1) VALTERCIDIO PEDRO PIRES JUNIOR
Cargo/Função: (9175) INVESTIGADOR DE POLICIA/LC344/407
Un. Adm: (154784) DEL DE POLICIA DE RIBEIRAO

CASCALHEIRA

A Partir de: 06/03/2024 Até 06/03/2024
Quantidade: 72 horas

Processo N.:

Nome: (242481/1) VANESSA AGUIAR DA CUNHA GARCEZ
Cargo/Função: (2348) DELEGADO DE POLICIA
Un. Adm: (133116) DEL ESP DE ROUBOS E FURTOS DE

VEICULO AUTOM

A Partir de: 01/04/2024 Até 01/04/2024
Quantidade: 80 horas

Processo N.:

Nome: (85979/6) VERONICA CONSTANTINO DOS SANTOS MORAIS
Cargo/Função: (9175) INVESTIGADOR DE POLICIA/LC344/407
Un. Adm: (133140) DEL ESP DO ADOLESCENTE CBA

A Partir de: 03/04/2024 Até 03/04/2024
Quantidade: 80 horas

Processo N.:

Nome: (203575/1) VILANEIDE DIAS DE NORONHA SIQUEIRA
Cargo/Função: (9175) INVESTIGADOR DE POLICIA/LC344/407
Un. Adm: (133159) DEL ESP DEFESA DIREITOS CRIANCA

ADOLESCENTE CBA

A Partir de: 01/04/2024 Até 01/04/2024
Quantidade: 80 horas

Processo N.:

Nome: (108230/1) VILMAR ALVES DA SILVA
Cargo/Função: (9175) INVESTIGADOR DE POLICIA/LC344/407
Un. Adm: (133159) DEL ESP DEFESA DIREITOS CRIANCA

ADOLESCENTE CBA

A Partir de: 02/04/2024 Até 02/04/2024
Quantidade: 80 horas

Processo N.:

Nome: (234299/1) VINICIUS SOUZA DA COSTA MARQUES
Cargo/Função: (9175) INVESTIGADOR DE POLICIA/LC344/407

PACHECO

Un. Adm: (222313) PLANTAO DE ATEND VITIMAS DE VIOLENCIA

DOM E SEXUAL

A Partir de: 01/04/2024 Até 01/04/2024
Quantidade: 80 horas

Processo N.:

Nome: (268052/1) VIVIANE PIRAN
Cargo/Função: (9175) INVESTIGADOR DE POLICIA/LC344/407
Un. Adm: (133140) DEL ESP DO ADOLESCENTE CBA

A Partir de: 01/04/2024 Até 01/04/2024
Quantidade: 80 horas

Processo N.:

Nome: (136208/1) VOLTAIRE RODRIGUES FREIRE JUNIOR
Cargo/Função: (9200) ESCRIVAO DE POLICIA/LC318/407
Un. Adm: (133159) DEL ESP DEFESA DIREITOS CRIANCA

ADOLESCENTE CBA

A Partir de: 01/04/2024 Até 01/04/2024
Quantidade: 80 horas

Processo N.:

Nome: (78311/4) WALDEMAR CASTRO ALVES CUNHA
Cargo/Função: (9175) INVESTIGADOR DE POLICIA/LC344/407
Un. Adm: (212865) 2 DEL DE POLICIA DE VARZEA GRANDE

A Partir de: 01/03/2024 Até 01/03/2024
Quantidade: 8 horas

Processo N.:

Nome: (259957/1) WANDERGLEISSON DE CAMPOS
Cargo/Função: (9175) INVESTIGADOR DE POLICIA/LC344/407
Un. Adm: (133124) DEL ESP DO MEIO AMBIENTE

A Partir de: 03/04/2024 Até 03/04/2024
Quantidade: 80 horas

Processo N.:

Nome: (54284/7) WANDERLEY DA SILVA GOMES
Cargo/Função: (9175) INVESTIGADOR DE POLICIA/LC344/407
Un. Adm: (133140) DEL ESP DO ADOLESCENTE CBA

A Partir de: 03/04/2024 Até 03/04/2024
Quantidade: 80 horas

Processo N.:

Nome: (259932/1) WEVERTON CRESPIM DE OLIVEIRA
Cargo/Função: (9175) INVESTIGADOR DE POLICIA/LC344/407
Un. Adm: (134600) DEL DE POLICIA DE TANGARA DA SERRA

A Partir de: 01/03/2024 Até 01/03/2024
Quantidade: 72 horas

Processo N.:

Nome: (234423/1) WILLIAM ORMOND DOS SANTOS
Cargo/Função: (9200) ESCRIVAO DE POLICIA/LC318/407
Un. Adm: (222321) DEL ESPECIALIZADA DE DELITOS CONTRA

A PESSOA IDOSA

A Partir de: 02/04/2024 Até 02/04/2024
Quantidade: 80 horas

Processo N.:

Nome: (44019/1) WILMA ALVES SANTANA
Cargo/Função: (9175) INVESTIGADOR DE POLICIA/LC344/407
Un. Adm: (133493) DEL REGIONAL DE BARRA DO GARCAS

A Partir de: 06/04/2024 Até 06/04/2024
Quantidade: 32 horas

Processo N.:

Nome: (249614/2) WILTON ROBERTO GOMES BELEM
Cargo/Função: (9175) INVESTIGADOR DE POLICIA/LC344/407
Un. Adm: (133116) DEL ESP DE ROUBOS E FURTOS DE

VEICULO AUTOM

A Partir de: 02/04/2024 Até 02/04/2024
Quantidade: 40 horas

Processo N.:

Nome: (259971/1) WOVERLEY SANTOS DE MELO
Cargo/Função: (9175) INVESTIGADOR DE POLICIA/LC344/407
Un. Adm: (133124) DEL ESP DO MEIO AMBIENTE

A Partir de: 03/04/2024 Até 03/04/2024
Quantidade: 80 horas

Processo N.:

Nome: (108329/2) WUSGUESLEY CAVALCANTE PEREIRA
Cargo/Função: (9175) INVESTIGADOR DE POLICIA/LC344/407
Un. Adm: (222321) DEL ESPECIALIZADA DE DELITOS CONTRA

A PESSOA IDOSA

A Partir de: 02/04/2024 Até 02/04/2024
Quantidade: 80 horas

PUBLICADA, REGISTRADA, CUMpra-SE.

Cuiabá-MT, 15 de Maio de 2024.

Daniela Silveira Maidel

Delegada Geral da Polícia Judiciária Civil

Protocolo 1579957

BOLETIM DE PESSOAL/PJC/00393/2024
15/05/2024

DE:

O(A) Delegada Geral da Polícia Judiciária Civil no uso de suas atribuições que lhes são conferidas por lei,

Resolve: DEFERIR

Evento: LICENCA PARA TRATAMENTO DE SAUDE

Processo N.:

Nome: (97470/1) ALDEMIR TORRES ALVES
Cargo/Função: (9175) INVESTIGADOR DE POLICIA/LC344/407
Un. Adm: (177105) DEL DE POLICIA DE POCONE

A Partir de: 23/04/2024 Até 21/06/2024

Processo N.:

Nome: (259716/1) FELICIANA MOTA DOS SANTOS
Cargo/Função: (9175) INVESTIGADOR DE POLICIA/LC344/407
Un. Adm: (131865) CORREG GERAL DA POLICIA JUDICIARIA

CIVIL

A Partir de: 17/04/2024 Até 26/04/2024

Processo N.:

Nome: (268271/1) NAEL SANTANA VIEIRA SONAQUE
Cargo/Função: (9175) INVESTIGADOR DE POLICIA/LC344/407
Un. Adm: (133655) DEL DE POLICIA DE PORTO ESPERIDIAO
A Partir de: 07/05/2024 Até04/08/2024

PUBLICADA, REGISTRADA, CUMpra-SE.
Cuiabá-MT, 15 de Maio de 2024.
Daniela Silveira Maidel
Delegada Geral da Polícia Judiciária Civil

Protocolo 1579958

BOLETIM DE PESSOAL/PJC/00394/2024
15/05/2024

DE:

O(A) Delegada Geral da Polícia Judiciária Civil no uso de suas atribuições que lhes são conferidas por lei,

Resolve: DEFERIR

Evento: LICENCA PREMIO - GOZO

Processo N.: PJC-PRO-2024/04728

Nome: (233957/1) FLAVIO FORNERO BELFORT VIEIRA
Cargo/Função: (9200) ESCRIVAO DE POLICIA/LC318/407
Quinquênio de Referência: 22/06/2016 Ate 21/06/2021
A Partir de: 08/07/2024 Até06/08/2024

Processo N.: PJC-PRO-2024/04584

Nome: (259739/1) HELLEN CRISTINA CAPISTRANO AMORIM DE OLIVEIRA

Cargo/Função: (9200) ESCRIVAO DE POLICIA/LC318/407
Quinquênio de Referência: 26/01/2015 Ate 25/01/2020
A Partir de: 26/05/2024 Até04/06/2024

Processo N.: PJC-PRO-2024/04583

Nome: (131446/6) JOECIL RODRIGUES DE OLIVEIRA
Cargo/Função: (9200) ESCRIVAO DE POLICIA/LC318/407
Quinquênio de Referência: 18/02/2012 Ate 17/02/2017
A Partir de: 01/07/2024 Até10/07/2024

Processo N.: PJC-PRO-2024/04724

Nome: (136302/1) JOEL CUSTODIO DA SILVA
Cargo/Função: (9175) INVESTIGADOR DE POLICIA/LC344/407
Quinquênio de Referência: 30/04/2017 Ate 29/04/2022
A Partir de: 17/05/2024 Até15/06/2024

Processo N.: PJC-POR-2023/00002

Nome: (40555/2) PAULO ROGERIO OLIVEIRA MORAES
Cargo/Função: (9175) INVESTIGADOR DE POLICIA/LC344/407
Quinquênio de Referência: 12/03/2006 Ate 11/03/2011
A Partir de: 25/06/2024 Até23/08/2024

PUBLICADA, REGISTRADA, CUMpra-SE.

Cuiabá-MT, 15 de Maio de 2024.
Daniela Silveira Maidel
Delegada Geral da Polícia Judiciária Civil

Protocolo 1579959

PMMT**POLÍCIA MILITAR**

BOLETIM DE PESSOAL/PM/00215/2024
15/05/2024

DE:

O(A) Comandante Geral da PM-MT no uso de suas atribuições que lhes são conferidas por lei,

Resolve: DEFERIR

Evento: LICENÇA P/ TRATAMENTO SAUDE PESSOA DA FAMILIA - MILITAR

Processo N.:

Nome: (266522/1) MARCOS DA SILVA SANTOS
Cargo/Função: (8909) SOLDADO LC 541/2014
Un. Adm: (219495) 11 BAT DE PM SEDE SINOP
A Partir de: 19/03/2024 Até01/04/2024

PUBLICADA, REGISTRADA, CUMpra-SE.
Cuiabá-MT, 15 de Maio de 2024.
CEL. PM Alexandre Correa Mendes
Comandante Geral da PM-MT

Protocolo 1579960

BOLETIM DE PESSOAL/PM/00216/2024
15/05/2024

DE:

O(A) Comandante Geral da PM-MT no uso de suas atribuições que lhes são conferidas por lei,

Resolve: DEFERIR

Evento: LICENCA PARA TRATAMENTO DE SAUDE

Processo N.:

Nome: (98374/1) ALFREDO LIMA E SILVA
Cargo/Função: (2218) SEGUNDO SARGENTO LC 541/2014
Un. Adm: (220337) 13 COM REGIONAL AGUA BOA 13 CR
A Partir de: 05/05/2024 Até18/06/2024

Processo N.:

Nome: (208239/1) JANIFFER VERISSIMO DOS SANTOS
Cargo/Função: (2226) TERCEIRO SARGENTO LC 541/2014
Un. Adm: (221503) 2 BAT DE PM BARRA DO GARCAS
A Partir de: 18/04/2024 Até21/04/2024

Processo N.:

Nome: (258815/1) LUCAS RIBEIRO MOREIRA
Cargo/Função: (8909) SOLDADO LC 541/2014
Un. Adm: (221473) 15 BATALH DE POLICIA MILITAR ALTO ARAGUAIA
A Partir de: 25/04/2024 Até24/05/2024

Processo N.:

Nome: (208230/1) MAYKON DOUGLAS SALES VIEIRA
Cargo/Função: (2226) TERCEIRO SARGENTO LC 541/2014
Un. Adm: (221503) 2 BAT DE PM BARRA DO GARCAS
A Partir de: 27/04/2024 Até01/05/2024

Processo N.:

Nome: (266814/1) RODOLFO CASTRAO CLEMENTE
Cargo/Função: (2226) TERCEIRO SARGENTO LC 541/2014
Un. Adm: (219495) 11 BAT DE PM SEDE SINOP
A Partir de: 05/05/2024 Até11/05/2024

Processo N.:

Nome: (111425/1) VIVALDO GOMES CORREIA
Cargo/Função: (2226) TERCEIRO SARGENTO LC 541/2014
Un. Adm: (221724) 6 BAT DE PM CACERES
A Partir de: 03/05/2024 Até31/07/2024

PUBLICADA, REGISTRADA, CUMpra-SE.
Cuiabá-MT, 15 de Maio de 2024.
CEL. PM Alexandre Correa Mendes
Comandante Geral da PM-MT

Protocolo 1579961

BOLETIM DE PESSOAL/PM/00217/2024
15/05/2024

DE:

O(A) Comandante Geral da PM-MT no uso de suas atribuições que lhes são conferidas por lei,

Resolve: CONCEDER

Evento: LICENÇA PREMIO - CONCESSÃO

Processo N.: PM-OFI-2024/19558

Nome: (107637/1) ANDERSON RICARDO VIEIRA
Quinquênio: 06/02/2018 Até 05/02/2023
Qtde Dias: 90

Processo N.: PM-OFI-2024/19558

Nome: (112999/1) EDMERSON RICARDO DA CRUZ SANTOS
Quinquênio: 24/11/2018 Até 23/11/2023
Qtde Dias: 90

Processo N.: PM-CAP-2024/04025

Nome: (124948/1) ELENISE FATIMA PASINATO CORREA
Quinquênio: 20/05/2015 Até 19/05/2020
Qtde Dias: 90

Processo N.: PM-OFI-2024/19558

Nome: (107638/1) ELIVALDO JOSE DE OLIVEIRA
Quinquênio: 25/03/2018 Até 24/03/2023
Qtde Dias: 90

Processo N.: PM-OFI-2024/19558
 Nome: (110713/1) ELTON DE SIQUEIRA CAMPOS
 Quinquênio: 27/10/2018 Até 26/10/2023
 Qtde Dias: 90

Processo N.: PM-OFI-2024/19558
 Nome: (208634/1) HELDER GUALBERTO
 Quinquênio: 10/10/2018 Até 09/10/2023
 Qtde Dias: 90

Processo N.: PM-OFI-2024/32110
 Nome: (229998/1) HUDSON EDWARD PINHEIRO
 Quinquênio: 07/02/2016 Até 06/02/2021
 Qtde Dias: 90

Processo N.: PM-OFI-2024/19558
 Nome: (111025/1) JHONES CLEY SOARES DE ALMEIDA
 Quinquênio: 27/10/2018 Até 26/10/2023
 Qtde Dias: 90

Processo N.: PM-REQ-2024/00283
 Nome: (222278/1) MARCELO DE OLIVEIRA CONDE
 Quinquênio: 03/02/2015 Até 02/02/2020
 Qtde Dias: 90

Processo N.: PM-OFI-2024/23552
 Nome: (208282/1) RODRIGO DA SILVA PIMENTEL
 Quinquênio: 10/10/2018 Até 09/10/2023
 Qtde Dias: 90

Processo N.: PM-OFI-2024/19558
 Nome: (110989/1) THIAGO MACIEL
 Quinquênio: 27/10/2018 Até 26/10/2023
 Qtde Dias: 90

PUBLICADA, REGISTRADA, CUMPRÁ-SE.
 Cuiabá-MT, 15 de Maio de 2024.
 CEL. PM Alexandre Correa Mendes
 Comandante Geral da PM-MT

Protocolo 1579962

BOLETIM DE PESSOAL/PM/00218/2024 DE:
 15/05/2024

O(A) Comandante Geral da PM-MT no uso de suas atribuições que lhes são conferidas por lei,

Resolve: DEFERIR
 Evento: READAPTAÇÃO DE FUNÇÃO

Processo N.:
 Nome: (237769/1) WAGNER COLETTI DUARTE
 Un. Adm: (219207) 4 BATALHAO DE PM SEDE VARZEA GRANDE
 A Partir de: 22/04/2024 Até 20/07/2024

PUBLICADA, REGISTRADA, CUMPRÁ-SE.
 Cuiabá-MT, 15 de Maio de 2024.
 CEL. PM Alexandre Correa Mendes
 Comandante Geral da PM-MT

Protocolo 1579963

CBM

CORPO DE BOMBEIROS MILITAR

BOLETIM DE PESSOAL/CBM/00089/2024 DE:
 15/05/2024

O(A) Comandante Geral do CBM-MT no uso de suas atribuições que lhes são conferidas por lei,

Resolve: DEFERIR
 Evento: LICENÇA PARA TRATAMENTO DE SAUDE

Processo N.:
 Nome: (51967/1) EDELMO SIDNEY DE ALMEIDA
 Cargo/Função: (2196) SUB-TENENTE LC 541/2014
 Un. Adm: (226831) 3 BAT DE BOMBEIROS MILITAR RONDONOPOLIS
 A Partir de: 02/05/2024 Até 22/05/2024

PUBLICADA, REGISTRADA, CUMPRÁ-SE.
 Cuiabá-MT, 15 de Maio de 2024.
 CEL. BM Alessandro Borges Ferreira
 Comandante Geral do CBM-MT

Protocolo 1579940

POLITEC

PERÍCIA OFICIAL E IDENTIFICAÇÃO TÉCNICA

BOLETIM DE PESSOAL/POLITEC/00304/2024 DE:
 15/05/2024

O(A) Diretor Geral da POLITEC no uso de suas atribuições que lhes são conferidas por lei,

Resolve: CONCEDER
 Evento: LICENÇA PREMIO - CONCESSÃO
 Processo N.: SESP-PRO-2024/29068
 Nome: (219723/3) RENATA ALICE LIBARDI
 Quinquênio: 14/04/2019 Até 13/04/2024
 Qtde Dias: 90

PUBLICADA, REGISTRADA, CUMPRÁ-SE.
 Cuiabá-MT, 15 de Maio de 2024.
 Rubens Sadao Okada
 Diretor Geral da POLITEC

Protocolo 1579956

SEDUC

SECRETARIA DE ESTADO DE EDUCAÇÃO

BOLETIM DE PESSOAL/SEDUC/00895/2024 DE:
 15/05/2024

O(A) Secretario de Estado de Educação no uso de suas atribuições que lhes são conferidas por lei,

Resolve: AUTORIZAR
 Evento: ADICIONAL NOTURNO

Processo N.: 1000004556993
 Nome: (250709/1) ADELIO COZER
 Cargo/Função: (3476) APOIO ADM. EDUCACIONAL-ELEMENTAR
 Un. Adm: (240222) E E GERVASIO DOS SANTOS COSTA
 A Partir de: 01/04/2024 Até 30/04/2024
 Quantidade: 2,66 horas

Processo N.: 1000004557194
 Nome: (290372/1) ALEFF FELIPPE ALVES DA SILVA
 Cargo/Função: (3476) APOIO ADM. EDUCACIONAL-ELEMENTAR
 Un. Adm: (239518) E E JOAQUIM NUNES ROCHA
 A Partir de: 01/04/2024 Até 30/04/2024
 Quantidade: 2,66 horas

Processo N.: 1000004556578
 Nome: (92650/12) ALEX GOMES MELLO
 Cargo/Função: (3476) APOIO ADM. EDUCACIONAL-ELEMENTAR
 Un. Adm: (244449) E E SANTA TEREZINHA
 A Partir de: 01/04/2024 Até 30/04/2024
 Quantidade: 2,66 horas

Processo N.: 1000004557641
 Nome: (288223/1) ANDRE LUIZ SIQUEIRA RIBEIRO
 Cargo/Função: (3476) APOIO ADM. EDUCACIONAL-ELEMENTAR
 Un. Adm: (239119) E E RODOLFO AUGUSTO T CURVO
 A Partir de: 01/04/2024 Até 30/04/2024
 Quantidade: 2,66 horas

Processo N.: 1000004557563
 Nome: (289441/1) BRENO DE PAULA PINTO GARCIA
 Cargo/Função: (4740) APOIO ADM EDUC
 PROFSSIONALIZADO-30
 Un. Adm: (235253) E E DES INT DA ED BAS PROF MILTON MAR CURVO
 A Partir de: 01/04/2024 Até 30/04/2024
 Quantidade: 2,66 horas

15 de Maio de 2024

Processo N.: 1000004557560**Nome: (241896/1) EDMILSON SANTOS SOARES****Cargo/Função: (4740) APOIO ADM EDUC****PROFISSIONALIZADO-30****Un. Adm: (235253) E E DES INT DA ED BAS PROF MILTON MAR****CURVO****A Partir de: 01/04/2024 Até 30/04/2024****Quantidade: 2,66 horas****Processo N.: 1000004557192****Nome: (290490/1) ELIELZA ESPINDOLA DE OLIVEIRA****Cargo/Função: (3476) APOIO ADM. EDUCACIONAL-ELEMENTAR****Un. Adm: (239518) E E JOAQUIM NUNES ROCHA****A Partir de: 01/04/2024 Até 30/04/2024****Quantidade: 2,66 horas****Processo N.: 1000004556436****Nome: (85180/1) EURIDES FREITAS DE OLIVEIRA****Cargo/Função: (4740) APOIO ADM EDUC****PROFISSIONALIZADO-30****Un. Adm: (244490) E E 13 DE MAIO****A Partir de: 01/04/2024 Até 30/04/2024****Quantidade: 2,66 horas****Processo N.: 1000004557045****Nome: (288747/1) FLAVIO MAIA RODRIGUES SALOMAO****Cargo/Função: (3476) APOIO ADM. EDUCACIONAL-ELEMENTAR****Un. Adm: (239372) E E PROF EUNICE SOUZA DOS SANTOS****A Partir de: 01/04/2024 Até 30/04/2024****Quantidade: 2,66 horas****Processo N.: 1000004556720****Nome: (100095/1) JHONATAN LEMES RESENDE****Cargo/Função: (4740) APOIO ADM EDUC****PROFISSIONALIZADO-30****Un. Adm: (241466) E E DE ENSINO ESPECIAL LUZ DO SABER****A Partir de: 01/04/2024 Até 30/04/2024****Quantidade: 2,66 horas****Processo N.: 1000004556435****Nome: (85183/1) JOSE BARBOSA DOS SANTOS****Cargo/Função: (4740) APOIO ADM EDUC****PROFISSIONALIZADO-30****Un. Adm: (244490) E E 13 DE MAIO****A Partir de: 01/04/2024 Até 30/04/2024****Quantidade: 2,66 horas****Processo N.: 1000004558503****Nome: (287803/1) KAIO RENAN FERRAZ FERREIRA****Cargo/Função: (3476) APOIO ADM. EDUCACIONAL-ELEMENTAR****Un. Adm: (240974) E E DUNGA RODRIGUES****A Partir de: 01/04/2024 Até 30/04/2024****Quantidade: 2,66 horas****Processo N.: 1000004557084****Nome: (241774/1) LAURI JOSE STAUB****Cargo/Função: (4740) APOIO ADM EDUC****PROFISSIONALIZADO-30****Un. Adm: (240150) E E OURO VERDE****A Partir de: 01/04/2024 Até 30/04/2024****Quantidade: 2,66 horas****Processo N.: 1000004557319****Nome: (88760/1) MANOEL OLIVEIRA DE JESUS****Cargo/Função: (4740) APOIO ADM EDUC****PROFISSIONALIZADO-30****Un. Adm: (239950) E E DOM AQUINO CORREA****A Partir de: 01/03/2024 Até 31/03/2024****Quantidade: 2,66 horas****Processo N.: 1000004557322****Nome: (88760/1) MANOEL OLIVEIRA DE JESUS****Cargo/Função: (4740) APOIO ADM EDUC****PROFISSIONALIZADO-30****Un. Adm: (239950) E E DOM AQUINO CORREA****A Partir de: 01/04/2024 Até 30/04/2024****Quantidade: 2,66 horas****Processo N.: 1000004557013****Nome: (254433/1) MARCIO NATALINO ALVES DE ABREU****GRANJEIRO****Cargo/Função: (4740) APOIO ADM EDUC****PROFISSIONALIZADO-30****Un. Adm: (243760) E E CREMILDA DE OLIVEIRA VIANA****A Partir de: 01/04/2024 Até 07/04/2024****Quantidade: 2,66 horas****Processo N.: 1000004557640****Nome: (227256/1) MARCOS ANTONIO LEMOS ANDRADE****Cargo/Função: (4740) APOIO ADM EDUC****PROFISSIONALIZADO-30****Un. Adm: (239119) E E RODOLFO AUGUSTO T CURVO****A Partir de: 01/04/2024 Até 30/04/2024****Quantidade: 2,66 horas****Processo N.: 1000004556434****Nome: (98114/2) MOISEIS RODRIGUES DA SILVA****Cargo/Função: (4740) APOIO ADM EDUC****PROFISSIONALIZADO-30****Un. Adm: (244490) E E 13 DE MAIO****A Partir de: 01/04/2024 Até 30/04/2024****Quantidade: 2,66 horas****Processo N.: 1000004557320****Nome: (85166/1) NEUZA BATISTA DE MELLO RIBEIRO****Cargo/Função: (4740) APOIO ADM EDUC****PROFISSIONALIZADO-30****Un. Adm: (239950) E E DOM AQUINO CORREA****A Partir de: 01/04/2024 Até 30/04/2024****Quantidade: 2,66 horas****Processo N.: 1000004557044****Nome: (26578/3) PAULO ROBERTO JUCHNESKI****Cargo/Função: (1503) VIGIA****Un. Adm: (239372) E E PROF EUNICE SOUZA DOS SANTOS****A Partir de: 01/04/2024 Até 30/04/2024****Quantidade: 2,66 horas****Processo N.: 1000004557193****Nome: (260627/5) RENATO VIDA MIRANDA****Cargo/Função: (3476) APOIO ADM. EDUCACIONAL-ELEMENTAR****Un. Adm: (239518) E E JOAQUIM NUNES ROCHA****A Partir de: 01/04/2024 Até 30/04/2024****Quantidade: 2,66 horas****Processo N.: 1000004556577****Nome: (210237/3) RENILSON SILVA ALMEIDA****Cargo/Função: (4740) APOIO ADM EDUC****PROFISSIONALIZADO-30****Un. Adm: (244449) E E SANTA TEREZINHA****A Partir de: 01/04/2024 Até 30/04/2024****Quantidade: 2,66 horas****Processo N.: 1000004557368****Nome: (250605/1) VIVALDO BARBOSA MODESTO****Cargo/Função: (4740) APOIO ADM EDUC****PROFISSIONALIZADO-30****Un. Adm: (232416) E E JULIO MULLER****A Partir de: 01/04/2024 Até 30/04/2024****Quantidade: 2,66 horas****Processo N.: 1000004557561****Nome: (241832/1) WANDER LUIS PEDROSO LINO****Cargo/Função: (4740) APOIO ADM EDUC****PROFISSIONALIZADO-30****Un. Adm: (235253) E E DES INT DA ED BAS PROF MILTON MAR****CURVO****A Partir de: 01/04/2024 Até 30/04/2024****Quantidade: 2,66 horas****Processo N.: 1000004556994****Nome: (289639/1) ZERINO DOS PASSOS****Cargo/Função: (3476) APOIO ADM. EDUCACIONAL-ELEMENTAR****Un. Adm: (240222) E E GERVASIO DOS SANTOS COSTA****A Partir de: 01/04/2024 Até 30/04/2024****Quantidade: 2,66 horas****PUBLICADA, REGISTRADA, CUMpra-SE.****Cuiabá-MT, 15 de Maio de 2024.****Alan Resende Porto****Secretario de Estado de Educação**

Protocolo 1579975

BOLETIM DE PESSOAL/SEDUC/00896/2024
15/05/2024

DE:

O(A) Secretario de Estado de Educação no uso de suas atribuições que lhes são conferidas por lei,

Resolve: DEFERIR

Evento: LICENÇA A GESTANTE/SEGURADO INSS

Processo N.: 1000004548457

Nome: (330155/4) ALINE VIEIRA MEDEIROS LAZZARI

Cargo/Função: (3506) CONTR.TEMP.FUNCAO PROF.

HABILITADO

Un. Adm: (243469) E E CEL ANTONIO PAES DE BARROS

A Partir de: 30/04/2024 Até24/06/2024

Processo N.: 1000004555553

Nome: (337903/1) LARISSA MARIA BARROS PEREIRA

Cargo/Função: (3506) CONTR.TEMP.FUNCAO PROF.

HABILITADO

Un. Adm: (241210) E E DEP SALIM NADAF

A Partir de: 22/04/2024 Até19/08/2024

Processo N.: 1000004555348

Nome: (340204/1) MARIA PAULA ALMEIDA CARREIRA

Cargo/Função: (3506) CONTR.TEMP.FUNCAO PROF.

HABILITADO

Un. Adm: (241440) E E DEP MILTON FIGUEIREDO

A Partir de: 07/05/2024 Até03/09/2024

Processo N.: 1000004556543

Nome: (254525/15) MIRIAM CARDOSO ALMEIDA

Cargo/Função: (3506) CONTR.TEMP.FUNCAO PROF.

HABILITADO

Un. Adm: (239500) E E RAMIRO BERNARDO DA SILVA

A Partir de: 06/05/2024 Até02/09/2024

PUBLICADA, REGISTRADA, CUMpra-SE.

Cuiabá-MT, 15 de Maio de 2024.

Alan Resende Porto

Secretario de Estado de Educação

Protocolo 1579976

BOLETIM DE PESSOAL/SEDUC/00897/2024
15/05/2024

DE:

O(A) Secretario de Estado de Educação no uso de suas atribuições que lhes são conferidas por lei,

Resolve: DEFERIR

Evento: LICENÇA P/ TRATAMENTO SAUDE/SEGURADO INSS

Processo N.: 1000004555572

Nome: (341149/1) ALESSANDRA PEREIRA DOS SANTOS

Cargo/Função: (3506) CONTR.TEMP.FUNCAO PROF.

HABILITADO

Un. Adm: (237760) E E 9 DE JULHO

A Partir de: 29/04/2024 Até08/05/2024

Processo N.: 1000004556798

Nome: (206685/56) ALISSON VARELA VIEIRA

Cargo/Função: (3506) CONTR.TEMP.FUNCAO PROF.

HABILITADO

Un. Adm: (237019) E E 31 DE MARCO

A Partir de: 29/04/2024 Até02/05/2024

Processo N.: 1000004551673

Nome: (245156/19) ALLEXANDRA BIANCA MARTINS CARVALHO

Cargo/Função: (3506) CONTR.TEMP.FUNCAO PROF.

HABILITADO

Un. Adm: (237981) E E PROF BENEDITO DE CARVALHO

A Partir de: 06/05/2024 Até10/05/2024

Processo N.: 1000004555984

Nome: (245156/22) ALLEXANDRA BIANCA MARTINS CARVALHO

Cargo/Função: (3506) CONTR.TEMP.FUNCAO PROF.

HABILITADO

Un. Adm: (237981) E E PROF BENEDITO DE CARVALHO

A Partir de: 06/05/2024 Até10/05/2024

Processo N.: 1000004557077

Nome: (335661/1) ALYSON ROMAO BATISTA

Cargo/Função: (3468) TECNICO ADMINISTRATIVO

EDUCACIONAL

Un. Adm: (242594) E E MARIA AUXILIADORA

A Partir de: 28/04/2024 Até04/05/2024

Processo N.: 1000004556241

Nome: (128879/29) APARECIDA LUCINEIA DE SOUZA MORAES

Cargo/Função: (3506) CONTR.TEMP.FUNCAO PROF.

HABILITADO

Un. Adm: (240753) E E MIL TIRADENTES PROF NATALINO

FERREIRA MENDES

A Partir de: 02/05/2024 Até16/05/2024

Processo N.: 1000004555569

Nome: (128791/25) CELMARA CELESTINO DE SOUZA

Cargo/Função: (3476) APOIO ADM. EDUCACIONAL-ELEMENTAR

Un. Adm: (244317) E E GERALDO SANTANA DOS SANTOS

A Partir de: 07/05/2024 Até10/05/2024

Processo N.: 1000004556518

Nome: (109112/35) CLAUDIA ANDREA DE OLIVEIRA DE MATTOS

Cargo/Função: (3506) CONTR.TEMP.FUNCAO PROF.

HABILITADO

Un. Adm: (241407) E E PROF ARLETE MARIA DA SILVA

A Partir de: 08/05/2024 Até12/05/2024

Processo N.: 1000004556519

Nome: (109112/37) CLAUDIA ANDREA DE OLIVEIRA DE MATTOS

Cargo/Função: (3506) CONTR.TEMP.FUNCAO PROF.

HABILITADO

Un. Adm: (241407) E E PROF ARLETE MARIA DA SILVA

A Partir de: 08/05/2024 Até12/05/2024

Processo N.: 1000004556525

Nome: (109112/36) CLAUDIA ANDREA DE OLIVEIRA DE MATTOS

Cargo/Função: (3506) CONTR.TEMP.FUNCAO PROF.

HABILITADO

Un. Adm: (241407) E E PROF ARLETE MARIA DA SILVA

A Partir de: 08/05/2024 Até12/05/2024

Processo N.: 1000004551033

Nome: (283986/9) DAIANE DE SOUZA THEOTONIO

Cargo/Função: (3506) CONTR.TEMP.FUNCAO PROF.

HABILITADO

Un. Adm: (243094) E E DOM FRANCO DALLA VALLE

A Partir de: 06/05/2024 Até19/05/2024

Processo N.: 1000004555634

Nome: (287922/5) DAIANE NEVES CANAVER CAMARGO

Cargo/Função: (3506) CONTR.TEMP.FUNCAO PROF.

HABILITADO

Un. Adm: (243400) E E ROSA DOS VENTOS

A Partir de: 09/05/2024 Até18/05/2024

Processo N.: 1000004554443

Nome: (336490/1) DALILLA MARIA DA CRUZ PINHEIRO

Cargo/Função: (3476) APOIO ADM. EDUCACIONAL-ELEMENTAR

Un. Adm: (241458) E E PROF JOSE MENDES MARTINS

A Partir de: 08/05/2024 Até17/05/2024

Processo N.: 1000004555297

Nome: (246706/10) DANIELE LASCH ALVES

Cargo/Função: (3506) CONTR.TEMP.FUNCAO PROF.

HABILITADO

Un. Adm: (237760) E E 9 DE JULHO

A Partir de: 16/04/2024 Até22/04/2024

Processo N.: 1000004556000

Nome: (246706/11) DANIELE LASCH ALVES

Cargo/Função: (3506) CONTR.TEMP.FUNCAO PROF.

HABILITADO

Un. Adm: (237760) E E 9 DE JULHO

A Partir de: 16/04/2024 Até22/04/2024

Processo N.: 1000004555767

Nome: (92908/12) DENAILDE MARTINS DE RESENDE

Cargo/Função: (3506) CONTR.TEMP.FUNCAO PROF.

HABILITADO

Un. Adm: (238767) E E DE ENSINO ESPECIAL LIVRE APRENDER

A Partir de: 09/05/2024 Até04/11/2024

Processo N.: 1000004555770Nome: (92908/13) DENAILDE MARTINS DE RESENDE
Cargo/Função: (3506) CONTR.TEMP.FUNCAO PROF.**HABILITADO**Un. Adm: (238767) E E DE ENSINO ESPECIAL LIVRE APRENDER
A Partir de: 09/05/2024 Até04/11/2024**Processo N.: 1000004555354**Nome: (280221/27) FLAVIO DAMASCENO DA SILVA
Cargo/Função: (3506) CONTR.TEMP.FUNCAO PROF.**HABILITADO**Un. Adm: (244805) E E LUIS PEDROSO DA SILVA
A Partir de: 06/05/2024 Até09/05/2024**Processo N.: 1000004556210**Nome: (294115/10) GEISIANY SOUZA LEAO
Cargo/Função: (3506) CONTR.TEMP.FUNCAO PROF.**HABILITADO**Un. Adm: (238848) E E SAO GERALDO
A Partir de: 06/05/2024 Até11/05/2024**Processo N.: 1000004554134**Nome: (324387/3) GLEICE GOMES DA SILVA
Cargo/Função: (3476) APOIO ADM. EDUCACIONAL-ELEMENTAR
Un. Adm: (244473) E E ANTONIO GOMES PRIMO

A Partir de: 07/05/2024 Até10/05/2024

Processo N.: 1000004554364Nome: (107831/42) GRAZIELE BARROS LOPES
Cargo/Função: (3506) CONTR.TEMP.FUNCAO PROF.**HABILITADO**Un. Adm: (241458) E E PROF JOSE MENDES MARTINS
A Partir de: 03/05/2024 Até10/05/2024**Processo N.: 1000004554366**Nome: (107831/45) GRAZIELE BARROS LOPES
Cargo/Função: (3506) CONTR.TEMP.FUNCAO PROF.**HABILITADO**Un. Adm: (241458) E E PROF JOSE MENDES MARTINS
A Partir de: 03/05/2024 Até10/05/2024**Processo N.: 1000004555629**Nome: (107831/44) GRAZIELE BARROS LOPES
Cargo/Função: (3506) CONTR.TEMP.FUNCAO PROF.**HABILITADO**Un. Adm: (241296) E E MARIA LEITE MARCOSKI
A Partir de: 03/05/2024 Até10/05/2024**Processo N.: 1000004550124**Nome: (266102/20) IONE CAROLINE OLIVEIRA SILVA
Cargo/Função: (3506) CONTR.TEMP.FUNCAO PROF.**HABILITADO**Un. Adm: (240907) E E RAINHA DA PAZ
A Partir de: 06/05/2024 Até04/06/2024**Processo N.: 1000004550131**Nome: (266102/19) IONE CAROLINE OLIVEIRA SILVA
Cargo/Função: (3506) CONTR.TEMP.FUNCAO PROF.**HABILITADO**Un. Adm: (240907) E E RAINHA DA PAZ
A Partir de: 06/05/2024 Até04/06/2024**Processo N.: 1000004549266**Nome: (304005/42) IVONETE LOPES CORREIA
Cargo/Função: (3506) CONTR.TEMP.FUNCAO PROF.**HABILITADO**Un. Adm: (244708) E E JOSE DOMINGOS FRAGA
A Partir de: 02/05/2024 Até09/05/2024**Processo N.: 1000004555991**Nome: (304005/43) IVONETE LOPES CORREIA
Cargo/Função: (3506) CONTR.TEMP.FUNCAO PROF.**HABILITADO**Un. Adm: (234451) EE MIL TIRAD CB ANTONIO DILCEU DA SILVA AMARAL
A Partir de: 02/05/2024 Até09/05/2024**Processo N.: 1000004552798**Nome: (302910/11) JAMYLLLE DE SOUZA OLIVEIRA
Cargo/Função: (3506) CONTR.TEMP.FUNCAO PROF.**HABILITADO**Un. Adm: (232670) E E DAURY RIVA
A Partir de: 07/05/2024 Até16/05/2024**Processo N.: 1000004552799**Nome: (302910/13) JAMYLLLE DE SOUZA OLIVEIRA
Cargo/Função: (3506) CONTR.TEMP.FUNCAO PROF.**HABILITADO**Un. Adm: (232670) E E DAURY RIVA
A Partir de: 07/05/2024 Até16/05/2024**Processo N.: 1000004552803**Nome: (302910/15) JAMYLLLE DE SOUZA OLIVEIRA
Cargo/Função: (3506) CONTR.TEMP.FUNCAO PROF.**HABILITADO**Un. Adm: (232670) E E DAURY RIVA
A Partir de: 07/05/2024 Até16/05/2024**Processo N.: 1000004552812**Nome: (302910/12) JAMYLLLE DE SOUZA OLIVEIRA
Cargo/Função: (3506) CONTR.TEMP.FUNCAO PROF.**HABILITADO**Un. Adm: (232670) E E DAURY RIVA
A Partir de: 07/05/2024 Até16/05/2024**Processo N.: 1000004555792**Nome: (205943/61) JAQUELINE TISO DE ALMEIDA RIBEIRO
Cargo/Função: (3506) CONTR.TEMP.FUNCAO PROF.**HABILITADO**Un. Adm: (235202) E E DE DESENVOLV INTEG DA EDUC BAS JOSE DIAS
A Partir de: 09/05/2024 Até07/07/2024**Processo N.: 1000004555808**Nome: (205943/62) JAQUELINE TISO DE ALMEIDA RIBEIRO
Cargo/Função: (3506) CONTR.TEMP.FUNCAO PROF.**HABILITADO**Un. Adm: (235202) E E DE DESENVOLV INTEG DA EDUC BAS JOSE DIAS
A Partir de: 09/05/2024 Até07/07/2024**Processo N.: 1000004555812**Nome: (205943/64) JAQUELINE TISO DE ALMEIDA RIBEIRO
Cargo/Função: (3506) CONTR.TEMP.FUNCAO PROF.**HABILITADO**Un. Adm: (235202) E E DE DESENVOLV INTEG DA EDUC BAS JOSE DIAS
A Partir de: 09/05/2024 Até07/07/2024**Processo N.: 1000004551240**Nome: (341369/1) KATIA LETICIA CAVALCANTE DA SILVA
Cargo/Função: (3506) CONTR.TEMP.FUNCAO PROF.**HABILITADO**Un. Adm: (237825) E E IARA MARIA MINOTTO GOMES
A Partir de: 06/05/2024 Até25/05/2024**Processo N.: 1000004556580**Nome: (238136/17) KELI JAQUELINE WIEBBELLING
Cargo/Função: (3506) CONTR.TEMP.FUNCAO PROF.**HABILITADO**Un. Adm: (242055) E E JOSE APARECIDO RIBEIRO
A Partir de: 06/05/2024 Até15/05/2024**Processo N.: 1000004555355**Nome: (311468/7) LAUDECI DA SILVA SANTOS
Cargo/Função: (3506) CONTR.TEMP.FUNCAO PROF.**HABILITADO**Un. Adm: (238384) E E JOAO MONTEIRO SOBRINHO
A Partir de: 08/05/2024 Até21/05/2024**Processo N.: 1000004555866**Nome: (311468/8) LAUDECI DA SILVA SANTOS
Cargo/Função: (3506) CONTR.TEMP.FUNCAO PROF.**HABILITADO**Un. Adm: (238384) E E JOAO MONTEIRO SOBRINHO
A Partir de: 08/05/2024 Até21/05/2024**Processo N.: 1000004555868**Nome: (311468/6) LAUDECI DA SILVA SANTOS
Cargo/Função: (3506) CONTR.TEMP.FUNCAO PROF.**HABILITADO**Un. Adm: (238384) E E JOAO MONTEIRO SOBRINHO
A Partir de: 08/05/2024 Até21/05/2024

Processo N.: 1000004555742**Nome:** (268891/28) MARCIO GREY ALEXANDRE
Cargo/Função: (3506) CONTR.TEMP.FUNCAO PROF.**HABILITADO****Un. Adm:** (244643) E E LUIZ FRUTUOSO DA SILVA
A Partir de: 08/05/2024 Até14/05/2024**Processo N.: 1000004555753****Nome:** (268891/32) MARCIO GREY ALEXANDRE
Cargo/Função: (3506) CONTR.TEMP.FUNCAO PROF.**HABILITADO****Un. Adm:** (244643) E E LUIZ FRUTUOSO DA SILVA
A Partir de: 08/05/2024 Até14/05/2024**Processo N.: 1000004551590****Nome:** (255401/19) MARIA DE FATIMA MIRANDA DA SILVA
Cargo/Função: (3506) CONTR.TEMP.FUNCAO PROF.**HABILITADO****Un. Adm:** (233323) E E PEDRO BORGES
A Partir de: 15/04/2024 Até28/04/2024**Processo N.: 1000004557179****Nome:** (253054/12) MAURINA PEREIRA NUNES
Cargo/Função: (3476) APOIO ADM. EDUCACIONAL-ELEMENTAR
Un. Adm: (242144) E E PE JHOANNES BERTHOLD HENNING
A Partir de: 07/05/2024 Até16/05/2024**Processo N.: 1000004551128****Nome:** (339448/2) RAQUEL CAROLINE DE SAMPAIO MATTOS
Cargo/Função: (3468) TECNICO ADMINISTRATIVO**EDUCACIONAL****Un. Adm:** (234672) COORD DE GESTAO DE PESSOAS
A Partir de: 12/04/2024 Até05/05/2024**Processo N.: 1000004552019****Nome:** (297986/13) RAYATH DA SILVA CESARIO
Cargo/Função: (3506) CONTR.TEMP.FUNCAO PROF.**HABILITADO****Un. Adm:** (237540) E E PROF HELIODORO CAPISTRANO DA SILVA
A Partir de: 07/05/2024 Até16/05/2024**Processo N.: 1000004552020****Nome:** (297986/14) RAYATH DA SILVA CESARIO
Cargo/Função: (3506) CONTR.TEMP.FUNCAO PROF.**HABILITADO****Un. Adm:** (237540) E E PROF HELIODORO CAPISTRANO DA SILVA
A Partir de: 07/05/2024 Até16/05/2024**Processo N.: 1000004553194****Nome:** (303220/16) SANGELA GABRIELA GARCIA DA SILVA
Cargo/Função: (3506) CONTR.TEMP.FUNCAO PROF.**HABILITADO****Un. Adm:** (240419) E E PROF MARIA DE LOURDES H MORAES
A Partir de: 06/05/2024 Até01/07/2024**Processo N.: 1000004553392****Nome:** (303220/17) SANGELA GABRIELA GARCIA DA SILVA
Cargo/Função: (3506) CONTR.TEMP.FUNCAO PROF.**HABILITADO****Un. Adm:** (240419) E E PROF MARIA DE LOURDES H MORAES
A Partir de: 06/05/2024 Até01/07/2024**Processo N.: 1000004553402****Nome:** (303220/18) SANGELA GABRIELA GARCIA DA SILVA
Cargo/Função: (3506) CONTR.TEMP.FUNCAO PROF.**HABILITADO****Un. Adm:** (240419) E E PROF MARIA DE LOURDES H MORAES
A Partir de: 06/05/2024 Até13/07/2024**Processo N.: 1000004555727****Nome:** (128989/17) SERGIO ROQUE DE LIMA
Cargo/Função: (3506) CONTR.TEMP.FUNCAO PROF.**HABILITADO****Un. Adm:** (232734) E E ANTONIO ALVES DIAS
A Partir de: 30/04/2024 Até03/05/2024**Processo N.: 1000004554558****Nome:** (118758/4) SILBENE HORTENCIA DE BARROS AMORIM
Cargo/Função: (3506) CONTR.TEMP.FUNCAO PROF.**HABILITADO****Un. Adm:** (234842) E E JOSE LEITE DE MORAES
A Partir de: 30/04/2024 Até13/05/2024**Processo N.: 1000004556437****Nome:** (316710/4) SIRLENE DO NASCIMENTO SENNA TONON
Cargo/Função: (3506) CONTR.TEMP.FUNCAO PROF.**HABILITADO****Un. Adm:** (240788) E E PAULO FREIRE
A Partir de: 11/05/2024 Até24/05/2024**Processo N.: 1000004555471****Nome:** (272593/36) TAIS CARLA DE SOUZA
Cargo/Função: (3506) CONTR.TEMP.FUNCAO PROF.**HABILITADO****Un. Adm:** (242527) E E MARECHAL RONDON
A Partir de: 07/05/2024 Até16/05/2024**Processo N.: 1000004555473****Nome:** (272593/37) TAIS CARLA DE SOUZA
Cargo/Função: (3506) CONTR.TEMP.FUNCAO PROF.**HABILITADO****Un. Adm:** (242527) E E MARECHAL RONDON
A Partir de: 07/05/2024 Até16/05/2024**Processo N.: 1000004555637****Nome:** (283265/20) TAMIRES CORTE MARIM
Cargo/Função: (3506) CONTR.TEMP.FUNCAO PROF.**HABILITADO****Un. Adm:** (238490) E E JOAO DE CAMPOS VIDAL
A Partir de: 29/04/2024 Até25/05/2024**Processo N.: 1000004555689****Nome:** (283265/23) TAMIRES CORTE MARIM
Cargo/Função: (3506) CONTR.TEMP.FUNCAO PROF.**HABILITADO****Un. Adm:** (238490) E E JOAO DE CAMPOS VIDAL
A Partir de: 29/04/2024 Até25/05/2024**Processo N.: 1000004555339****Nome:** (336606/1) TATIANE MORAES SANTOS ZANATO
Cargo/Função: (3476) APOIO ADM. EDUCACIONAL-ELEMENTAR
Un. Adm: (241741) E E PROF MARLENE MARQUES DE BARROS
A Partir de: 09/05/2024 Até23/05/2024**Processo N.: 1000004556453****Nome:** (277904/35) VANDERLEIA DOS SANTOS FARIAS ALVES
Cargo/Função: (3506) CONTR.TEMP.FUNCAO PROF.**HABILITADO****Un. Adm:** (237876) E E ROSMAY KARA JOSE
A Partir de: 08/05/2024 Até22/05/2024**Processo N.: 1000004556474****Nome:** (277904/34) VANDERLEIA DOS SANTOS FARIAS ALVES
Cargo/Função: (3506) CONTR.TEMP.FUNCAO PROF.**HABILITADO****Un. Adm:** (237876) E E ROSMAY KARA JOSE
A Partir de: 08/05/2024 Até22/05/2024**Processo N.: 1000004556269****Nome:** (291542/5) WALLY BARBOSA BECKER
Cargo/Função: (3506) CONTR.TEMP.FUNCAO PROF.**HABILITADO****Un. Adm:** (239976) E E JOSE ANGELO DOS SANTOS
A Partir de: 02/05/2024 Até11/05/2024**Processo N.: 1000004553413****Nome:** (331790/3) WEIZA CATARINA TEIXEIRA DA SILVA
Cargo/Função: (3506) CONTR.TEMP.FUNCAO PROF.**HABILITADO****Un. Adm:** (241822) E E VER AMARILIO GOMES DA SILVA
A Partir de: 07/05/2024 Até20/05/2024**Processo N.: 1000004555781****Nome:** (309172/2) WELLITON SANTANA SILVA
Cargo/Função: (3506) CONTR.TEMP.FUNCAO PROF.**HABILITADO****Un. Adm:** (235253) E E DES INT DA ED BAS PROF MILTON MAR
CURVO
A Partir de: 03/05/2024 Até16/05/2024

Processo N.: 1000004545401

Nome: (123956/12) WILMA RODRIGUES DE SOUZA
Cargo/Função: (3506) CONTR.TEMP.FUNCAO PROF.

HABILITADO

Un. Adm: (244422) E E TANCREDO A NEVES
A Partir de: 26/04/2024 Até02/05/2024

Processo N.: 1000004545413

Nome: (123956/10) WILMA RODRIGUES DE SOUZA
Cargo/Função: (3506) CONTR.TEMP.FUNCAO PROF.

HABILITADO

Un. Adm: (244422) E E TANCREDO A NEVES
A Partir de: 26/04/2024 Até02/05/2024

PUBLICADA, REGISTRADA, CUMpra-SE.

Cuiabá-MT, 15 de Maio de 2024.

Alan Resende Porto

Secretario de Estado de Educação

Protocolo 1579977

BOLETIM DE PESSOAL/SEDUC/00898/2024
15/05/2024

DE:

O(A) Secretario de Estado de Educação no uso de suas atribuições
que lhes são conferidas por lei,

Resolve: RETIFICAR

Evento: LICENÇA P/ TRATAMENTO SAUDE/SEGURADO INSS

Processo N.: 1000004542107

Nome: (304256/11) JULIANA CARLA GERALDI CARNEIRO
Cargo/Função: (3506) CONTR.TEMP.FUNCAO PROF.

HABILITADO

Un. Adm: (238317) E E JONAS LOPES DA SILVA
A Partir de: 24/04/2024 Até06/08/2024

Processo N.: 1000004542117

Nome: (304256/12) JULIANA CARLA GERALDI CARNEIRO
Cargo/Função: (3506) CONTR.TEMP.FUNCAO PROF.

HABILITADO

Un. Adm: (238317) E E JONAS LOPES DA SILVA
A Partir de: 24/04/2024 Até06/08/2024

Processo N.: 1000004538152

Nome: (330955/3) POLYANA RODRIGUES DA SILVA
Cargo/Função: (3476) APOIO ADM. EDUCACIONAL-ELEMENTARUn. Adm: (243353) E E NILZA DE OLIVEIRA PIPINO
A Partir de: 19/04/2024 Até08/05/2024

PUBLICADA, REGISTRADA, CUMpra-SE.

Cuiabá-MT, 15 de Maio de 2024.

Alan Resende Porto

Secretario de Estado de Educação

Protocolo 1579978

BOLETIM DE PESSOAL/SEDUC/01098/2024
15/05/2024

DE:

O(A) Secretário de Estado de Educação no uso de suas atribuições
que lhes são conferidas por lei,

Resolve: DEFERIR

Evento: LICENÇA PARA TRATAMENTO DE SAUDE

Processo N.:

Nome: (287214/1) ALAN CRISTIANO BRANDAO DE SOUZA
Cargo/Função: (4731) TEC ADM EDUC PROFISSIONALIZADO-30
Un. Adm: (009423) E E BARAO DE MELGACO
A Partir de: 26/01/2024 Até31/01/2024

PUBLICADA, REGISTRADA, CUMpra-SE.

Cuiabá-MT, 15 de Maio de 2024.

Alan Resende Porto

Secretário de Estado de Educação

Protocolo 1579979

BOLETIM DE PESSOAL/SEDUC/00899/2024
15/05/2024

DE:

O(A) Secretario de Estado de Educação no uso de suas atribuições
que lhes são conferidas por lei,

Resolve: DEFERIR

Evento: LICENÇA PARA TRATAMENTO DE SAUDE

Processo N.:

Nome: (75110/4) ALDIRENE SANTANA DO MONTE STEVANATO
Cargo/Função: (3441) PROFESSOR EDUC. BASICAUn. Adm: (238406) E E SAO LOURENCO
A Partir de: 30/04/2024 Até03/05/2024

Processo N.:

Nome: (111169/34) ANA PAULA FERREIRA NEPONOCENO DE
ALMEIDACargo/Função: (3441) PROFESSOR EDUC. BASICA
Un. Adm: (238023) E E DR ESTEVAO ALVES CORREA

A Partir de: 08/04/2024 Até06/06/2024

Processo N.:

Nome: (45624/10) ANTONIO CARLOS MESSIAS PEREIRA
Cargo/Função: (3441) PROFESSOR EDUC. BASICAUn. Adm: (243612) E E JOAO PEDRO TORRES
A Partir de: 23/04/2024 Até26/04/2024

Processo N.:

Nome: (253087/1) CLAUDENIZE RODRIGUES DO NASCIMENTO
Cargo/Função: (3441) PROFESSOR EDUC. BASICAUn. Adm: (238104) E E FRANCISCO A FERREIRA MENDES
A Partir de: 29/04/2024 Até03/05/2024

Processo N.:

Nome: (73392/14) EDGARD DA SILVA MAIA

Cargo/Função: (3441) PROFESSOR EDUC. BASICA
Un. Adm: (238465) E E JUPIARA

A Partir de: 06/05/2024 Até04/07/2024

Processo N.:

Nome: (200494/6) ELIZANGELA ALVES SOUSA MARQUES

Cargo/Função: (3441) PROFESSOR EDUC. BASICA
Un. Adm: (237779) E E DR MARIO CORREA DA COSTA

A Partir de: 23/04/2024 Até22/05/2024

Processo N.:

Nome: (84392/1) ENI SALETE DE GOES

Cargo/Função: (4731) TEC ADM EDUC PROFISSIONALIZADO-30
Un. Adm: (240389) E E FRANCISCO SALDANHA NETO

A Partir de: 17/04/2024 Até16/05/2024

Processo N.:

Nome: (60557/3) EUNICE MARIA BUFALO

Cargo/Função: (3441) PROFESSOR EDUC. BASICA

Un. Adm: (239305) E E ADOLFO AUGUSTO DE MORAES
A Partir de: 26/04/2024 Até07/05/2024

Processo N.:

Nome: (216686/39) FABIO DE FREITAS FERNANDES

Cargo/Função: (3441) PROFESSOR EDUC. BASICA

Un. Adm: (234524) E E MARCIO SCHABATT SOUZA
A Partir de: 22/04/2024 Até25/04/2024

Processo N.:

Nome: (235926/1) GEIZIANE RODRIGUES PEREIRA

Cargo/Função: (4740) APOIO ADM EDUC

PROFISSIONALIZADO-30

Un. Adm: (238040) E E MANOEL CAVALCANTI PROENCA

A Partir de: 21/04/2024 Até18/08/2024

Processo N.:

Nome: (48089/19) HILDENE GUIMARAES DE SOUSA

Cargo/Função: (3441) PROFESSOR EDUC. BASICA

Un. Adm: (239666) E E 29 DE JULHO
A Partir de: 10/04/2024 Até24/04/2024

Processo N.:

Nome: (107693/7) ILMA MARIA SOARES SILVA
Cargo/Função: (3441) PROFESSOR EDUC. BASICA
Un. Adm: (240834) E E PROF GERSON CARLOS DA SILVA
A Partir de: 23/04/2024 Até06/05/2024

Processo N.:

Nome: (43806/6) IREMAR MARTINS DA SILVA
Cargo/Função: (3441) PROFESSOR EDUC. BASICA
Un. Adm: (244481) E E ALEXANDRE QUIRINO SOUZA
A Partir de: 06/05/2024 Até04/07/2024

Processo N.:

Nome: (68607/4) KEILA SANDRA SPESSOTO
Cargo/Função: (3441) PROFESSOR EDUC. BASICA
Un. Adm: (238104) E E FRANCISCO A FERREIRA MENDES
A Partir de: 09/04/2024 Até07/06/2024

Processo N.:

Nome: (257664/1) KELLY CRISTINA DE OLIVEIRA PEREIRA FREITAS
Cargo/Função: (4740) APOIO ADM EDUC
PROFISSIONALIZADO-30
Un. Adm: (239291) E E LUCAS PACHECO DE CAMARGO
A Partir de: 07/05/2024 Até05/06/2024

Processo N.:

Nome: (302592/1) LILIANE DE JESUS NASCIMENTO MIRANDA
Cargo/Função: (3441) PROFESSOR EDUC. BASICA
Un. Adm: (233218) E E PROF DJALMA GUILHERME DA SILVA
A Partir de: 13/04/2024 Até21/04/2024

Processo N.:

Nome: (31558/16) LUCAS TSERENHI OMO TSUPTO
Cargo/Função: (3441) PROFESSOR EDUC. BASICA
Un. Adm: (244635) E E INDIGENA RAI RATE
A Partir de: 01/05/2024 Até29/06/2024

Processo N.:

Nome: (302582/1) LUCIANA MARIA WARMLING
Cargo/Função: (3441) PROFESSOR EDUC. BASICA
Un. Adm: (235237) E E DES INT DA ED BAS BEN SANT DA SIL FREIRE
A Partir de: 24/04/2024 Até01/05/2024

Processo N.:

Nome: (34037/1) LUIS PACHECO GUIMARAES
Cargo/Função: (1325) PORTEIRO (EM EXTINCAO)
Un. Adm: (241849) E E FELICIANO GALDINO
A Partir de: 24/04/2024 Até22/07/2024

Processo N.:

Nome: (122818/4) MABEL DE FATIMA MELANEZI ALMICI
Cargo/Função: (3441) PROFESSOR EDUC. BASICA
Un. Adm: (232599) E E MARIA QUITERIA
A Partir de: 22/04/2024 Até20/07/2024

Processo N.:

Nome: (130997/22) MARCELA MACHADO FERREIRA
Cargo/Função: (3441) PROFESSOR EDUC. BASICA
Un. Adm: (232955) E E CAMPO VILA UNIAO
A Partir de: 29/04/2024 Até03/05/2024

Processo N.:

Nome: (210587/6) MARCIA BORGES SUKERT
Cargo/Função: (4740) APOIO ADM EDUC
PROFISSIONALIZADO-30
Un. Adm: (239500) E E RAMIRO BERNARDO DA SILVA
A Partir de: 16/04/2024 Até29/04/2024

Processo N.:

Nome: (286906/1) MARCOS VINICIUS CAETANO DA SILVA
Cargo/Função: (3441) PROFESSOR EDUC. BASICA
Un. Adm: (239429) E E PINDORAMA
A Partir de: 26/04/2024 Até02/05/2024

Processo N.:

Nome: (116228/6) MARIA APARECIDA PEREIRA DOS SANTOS
Cargo/Função: (4740) APOIO ADM EDUC
PROFISSIONALIZADO-30
Un. Adm: (239666) E E 29 DE JULHO
A Partir de: 29/04/2024 Até03/05/2024

Processo N.:

Nome: (116228/6) MARIA APARECIDA PEREIRA DOS SANTOS
Cargo/Função: (4740) APOIO ADM EDUC
PROFISSIONALIZADO-30
Un. Adm: (239666) E E 29 DE JULHO
A Partir de: 22/04/2024 Até26/04/2024

Processo N.:

Nome: (36450/1) MARIA ILMALUCIA TEIXEIRA
Cargo/Função: (3441) PROFESSOR EDUC. BASICA
Un. Adm: (234982) E E CECILIA MEIRELES
A Partir de: 02/05/2024 Até15/05/2024

Processo N.:

Nome: (84271/1) MARIA LUCIA SOUZA DE OLIVEIRA
Cargo/Função: (4740) APOIO ADM EDUC
PROFISSIONALIZADO-30
Un. Adm: (239453) E E PROF ELIZABETH DE FREITAS MAGALHAES
A Partir de: 03/05/2024 Até01/06/2024

Processo N.:

Nome: (85172/1) MARIA ROSA BORGES
Cargo/Função: (4740) APOIO ADM EDUC
PROFISSIONALIZADO-30
Un. Adm: (243620) E E PRESIDENTE DUTRA
A Partir de: 23/04/2024 Até26/04/2024

PUBLICADA, REGISTRADA, CUMpra-SE.
Cuiabá-MT, 15 de Maio de 2024.
Alan Resende Porto
Secretario de Estado de Educação

Protocolo 1579980

BOLETIM DE PESSOAL/SEDUC/01099/2024

DE:

15/05/2024

O(A) Secretário de Estado de Educação no uso de suas atribuições que lhes são conferidas por lei,

Resolve: DEFERIR

Evento: LICENCA PARA TRATAMENTO DE SAUDE

Processo N.:

Nome: (71030/3) MARINA DE SOUZA DA SILVA
Cargo/Função: (4740) APOIO ADM EDUC
PROFISSIONALIZADO-30
Un. Adm: (212474) E E DES INT DA ED BAS BEN SANT DA SIL FREIRE
A Partir de: 26/02/2024 Até01/03/2024

PUBLICADA, REGISTRADA, CUMpra-SE.
Cuiabá-MT, 15 de Maio de 2024.
Alan Resende Porto
Secretário de Estado de Educação

Protocolo 1579981

BOLETIM DE PESSOAL/SEDUC/00900/2024

DE:

15/05/2024

O(A) Secretário de Estado de Educação no uso de suas atribuições que lhes são conferidas por lei,

Resolve: DEFERIR

Evento: LICENCA PARA TRATAMENTO DE SAUDE

Processo N.:

Nome: (68893/19) MORGANA DE MATOS CRISTOVAM
Cargo/Função: (3441) PROFESSOR EDUC. BASICA
Un. Adm: (239291) E E LUCAS PACHECO DE CAMARGO
A Partir de: 30/04/2024 Até03/05/2024

Processo N.:

Nome: (212674/5) PAULO SERGIO LOPES
Cargo/Função: (3441) PROFESSOR EDUC. BASICA
Un. Adm: (243949) E E TARSILA DO AMARAL
A Partir de: 22/04/2024 Até19/08/2024

Processo N.:

Nome: (221470/2) ROSA MARILENE OLIVEIRA CEBALHO
Cargo/Função: (4740) APOIO ADM EDUC
PROFISSIONALIZADO-30
Un. Adm: (234842) E E JOSE LEITE DE MORAES
A Partir de: 25/04/2024 Até23/06/2024

Processo N.:

Nome: (38285/41) ROSANGELA FIDELIS PEREIRA BATISTA
Cargo/Função: (3441) PROFESSOR EDUC. BASICA
Un. Adm: (237680) E E JOAO MATHEUS BARBOSA
A Partir de: 22/04/2024 Até26/04/2024

Processo N.:

Nome: (252726/1) RUDIBERTO MARI
Cargo/Função: (3441) PROFESSOR EDUC. BASICA
Un. Adm: (237582) E E PREF ARTHUR RAMOS
A Partir de: 29/04/2024 Até13/05/2024

Processo N.:

Nome: (121713/26) RULEIDE ARAUJO DA SILVA
Cargo/Função: (3441) PROFESSOR EDUC. BASICA
Un. Adm: (237833) E E COM JOSE PEDRO DIAS
A Partir de: 30/04/2024 Até13/05/2024

Processo N.:

Nome: (36829/12) SANDRA REGINA RIBEIRO DA CRUZ
Cargo/Função: (3441) PROFESSOR EDUC. BASICA
Un. Adm: (244392) E E PROF IDALINA DE FARIAS
A Partir de: 10/04/2024 Até08/06/2024

Processo N.:

Nome: (68761/17) SHIRLEY BARRETO MOREIRA
Cargo/Função: (3441) PROFESSOR EDUC. BASICA
Un. Adm: (237728) E E MIL TIR CB PM DANNER M BARBOSA
A Partir de: 22/04/2024 Até06/05/2024

Processo N.:

Nome: (129128/10) SIDINEI LEANDRO DE ALMEIDA
Cargo/Função: (3441) PROFESSOR EDUC. BASICA
Un. Adm: (240265) E E PAULO FREIRE
A Partir de: 25/04/2024 Até03/05/2024

Processo N.:

Nome: (145068/30) SIMAO PEDRO ZEFELD
Cargo/Função: (3441) PROFESSOR EDUC. BASICA
Un. Adm: (242616) E E DR ITRYO CORREA
A Partir de: 26/04/2024 Até30/04/2024

Processo N.:

Nome: (47140/1) UMBERTO RIBEIRO
Cargo/Função: (3441) PROFESSOR EDUC. BASICA
Un. Adm: (238503) E E PE THIAGO
A Partir de: 06/05/2024 Até03/08/2024

Processo N.:

Nome: (73968/13) VALESKA MIRANDA FARIA NOLASCO
Cargo/Função: (3441) PROFESSOR EDUC. BASICA
Un. Adm: (240613) E E PROF DEMETRIO COSTA PEREIRA
A Partir de: 06/05/2024 Até03/08/2024

Processo N.:

Nome: (124462/7) VANIA LUCIA PEREIRA DA SILVA
Cargo/Função: (3441) PROFESSOR EDUC. BASICA
Un. Adm: (239356) E E JOSE SALMEN HANZE
A Partir de: 22/04/2024 Até20/06/2024

Processo N.:

Nome: (122018/9) VERLEI SILMAR RENZ
Cargo/Função: (3441) PROFESSOR EDUC. BASICA
Un. Adm: (238996) E E CANDIDO PORTINARI
A Partir de: 13/05/2024 Até08/11/2024

Processo N.:

Nome: (122018/8) VERLEI SILMAR RENZ
Cargo/Função: (3441) PROFESSOR EDUC. BASICA
Un. Adm: (238996) E E CANDIDO PORTINARI
A Partir de: 13/05/2024 Até08/11/2024

Processo N.:

Nome: (236128/1) VERONICA CASSIA FERREIRA DE SOUZA
Cargo/Função: (4740) APOIO ADM EDUC
PROFISSIONALIZADO-30
Un. Adm: (235229) E E DES INT DA ED BAS PROF ALFREDO
MARIEN
A Partir de: 02/05/2024 Até21/05/2024

Processo N.:

Nome: (113161/6) VERUSCKA DUARTE ARAUJO
Cargo/Função: (3441) PROFESSOR EDUC. BASICA
Un. Adm: (240346) E E PROF ELIANE DIGIGOV SANTANA
A Partir de: 01/04/2024 Até12/04/2024

Processo N.:

Nome: (227029/1) WALQUIRIA FATIMA ARAUJO COSTA
Cargo/Função: (4740) APOIO ADM EDUC
PROFISSIONALIZADO-30
Un. Adm: (236004) E E DR ANISIO JOSE MOREIRA
A Partir de: 01/05/2024 Até26/08/2024

Processo N.:

Nome: (241111/1) ZINGARA RAISSA NUNES HUBNER ALVES
Cargo/Função: (4731) TEC ADM EDUC PROFISSIONALIZADO-30
Un. Adm: (238040) E E MANOEL CAVALCANTI PROENCA
A Partir de: 26/04/2024 Até02/05/2024

PUBLICADA, REGISTRADA, CUMRA-SE.
Cuiabá-MT, 15 de Maio de 2024.
Alan Resende Porto
Secretario de Estado de Educação

Protocolo 1579982

BOLETIM DE PESSOAL/SEDUC/00901/2024

DE:

15/05/2024

O(A) Secretario de Estado de Educação no uso de suas atribuições que lhes são conferidas por lei,

Resolve: DEFERIR

Evento: LICENCA PARA TRATAMENTO DE SAUDE EM PESSOA DA FAMILIA

Processo N.:

Nome: (122914/7) ANGELA CLAUDIA SCHMIDT
Cargo/Função: (3441) PROFESSOR EDUC. BASICA
Un. Adm: (234524) E E MARCIO SCHABATT SOUZA
A Partir de: 16/04/2024 Até25/04/2024

Processo N.:

Nome: (226628/1) DANIELE RODRIGUES CHABOWSKI BOTURA
Cargo/Função: (4731) TEC ADM EDUC PROFISSIONALIZADO-30
Un. Adm: (243752) E E JARDIM UNIVERSITARIO
A Partir de: 04/03/2024 Até02/05/2024

Processo N.:

Nome: (310234/1) FRANCISKA KALINE SOUSA SANTOS
Cargo/Função: (3441) PROFESSOR EDUC. BASICA
Un. Adm: (244740) E E LEDY ANITA BRESCANCIN
A Partir de: 25/04/2024 Até01/05/2024

Processo N.:

Nome: (78968/41) LIDIANE ALMEIDA DE ABREU CADINI
Cargo/Função: (3441) PROFESSOR EDUC. BASICA
Un. Adm: (240710) E E PROF FERNANDO LEITE DE CAMPOS
A Partir de: 16/04/2024 Até19/04/2024

Processo N.:

Nome: (287748/1) LINDINARA RIBEIRO FREITAS RODRIGUES
Cargo/Função: (3468) TECNICO ADMINISTRATIVO
EDUCACIONAL
Un. Adm: (239950) E E DOM AQUINO CORREA
A Partir de: 03/04/2024 Até09/04/2024

Processo N.:

Nome: (125045/14) PATRICIA FANIN MARCELINO
Cargo/Função: (3441) PROFESSOR EDUC. BASICA
Un. Adm: (243515) E E 12 DE ABRIL
A Partir de: 21/03/2024 Até21/06/2024

PUBLICADA, REGISTRADA, CUMRA-SE.
Cuiabá-MT, 15 de Maio de 2024.
Alan Resende Porto
Secretario de Estado de Educação

Protocolo 1579983

BOLETIM DE PESSOAL/SEDUC/00902/2024
15/05/2024

DE:

O(A) Secretário de Estado de Educação no uso de suas atribuições que lhes são conferidas por lei,

Resolve: DEFERIR

Evento: LICENÇA A GESTANTE

Processo N.:

Nome: (287403/1) NAIANI KARIDI SAMPAIO DO NASCIMENTO
Cargo/Função: (3476) APOIO ADM. EDUCACIONAL-ELEMENTAR
Un. Adm: (238910) E E 19 DE JULHO
A Partir de: 16/04/2024 Até12/10/2024

PUBLICADA, REGISTRADA, CUMpra-SE.
Cuiabá-MT, 15 de Maio de 2024.
Alan Resende Porto
Secretário de Estado de Educação

Protocolo 1579984

BOLETIM DE PESSOAL/SEDUC/00903/2024
15/05/2024

DE:

O(A) Secretário de Estado de Educação no uso de suas atribuições que lhes são conferidas por lei,

Resolve: DEFERIR

Evento: LICENÇA PREMIO - GOZO

Processo N.: 1000004537405

Nome: (223304/5) ADRIANE PEREIRA CARNEIRO
Cargo/Função: (3441) PROFESSOR EDUC. BASICA
Quinquênio de Referência: 01/03/2017 Ate 28/02/2022
A Partir de: 30/06/2024 Até14/07/2024

Processo N.: 1000004531032

Nome: (92705/10) ANA AMELIA ARAUJO DE OLIVEIRA
Cargo/Função: (4731) TEC ADM EDUC PROFISSIONALIZADO-30
Quinquênio de Referência: 17/04/2012 Ate 16/04/2017
A Partir de: 29/06/2024 Até28/07/2024

Processo N.: 1000004460695

Nome: (129140/20) ANA PAULA BORGES
Cargo/Função: (3441) PROFESSOR EDUC. BASICA
Quinquênio de Referência: 01/03/2012 Ate 28/02/2017
A Partir de: 03/06/2024 Até02/07/2024

Processo N.: 1000004556623

Nome: (49552/55) ANASTACIA DA CRUZ MORAES ALVARES
Cargo/Função: (3441) PROFESSOR EDUC. BASICA
Quinquênio de Referência: 23/07/2017 Ate 22/07/2022
A Partir de: 03/06/2024 Até02/07/2024

Processo N.: 1000004411797

Nome: (108386/5) ARTUR TRAVISANI ROSA
Cargo/Função: (4731) TEC ADM EDUC PROFISSIONALIZADO-30
Quinquênio de Referência: 14/05/2017 Ate 13/05/2022
A Partir de: 03/06/2024 Até02/07/2024

Processo N.: 1000004485651

Nome: (61541/3) AULENI RIBEIRO LIMA FERREIRA
Cargo/Função: (4731) TEC ADM EDUC PROFISSIONALIZADO-30
Quinquênio de Referência: 21/01/2015 Ate 20/01/2020
A Partir de: 24/06/2024 Até23/07/2024

Processo N.: 1000004556531

Nome: (285766/1) BEATRIZ MOREIRA DA SILVA
Cargo/Função: (3476) APOIO ADM. EDUCACIONAL-ELEMENTAR
Quinquênio de Referência: 25/04/2018 Ate 24/04/2023
A Partir de: 28/06/2024 Até27/07/2024

Processo N.: 1000004428748

Nome: (68380/1) CLELIA NEUSA MENDES
Cargo/Função: (4740) APOIO ADM EDUC PROFISSIONALIZADO-30
Quinquênio de Referência: 25/10/2016 Ate 24/10/2021
A Partir de: 03/06/2024 Até02/07/2024

Processo N.: 1000004556385

Nome: (46910/6) DELIA DE SOUZA FERREIRA
Cargo/Função: (3441) PROFESSOR EDUC. BASICA
Quinquênio de Referência: 01/08/2012 Ate 31/07/2017
A Partir de: 13/06/2024 Até12/07/2024

Processo N.: 1000004555809

Nome: (84628/1) EGIDIO CLAIR QUINHONES
Cargo/Função: (3441) PROFESSOR EDUC. BASICA
Quinquênio de Referência: 01/02/2015 Ate 31/01/2020
A Partir de: 28/06/2024 Até12/07/2024

Processo N.: 1000004427931

Nome: (60716/3) ELIANA APARECIDA FERREIRA
Cargo/Função: (3441) PROFESSOR EDUC. BASICA
Quinquênio de Referência: 01/02/2015 Ate 31/01/2020
A Partir de: 03/06/2024 Até12/06/2024

Processo N.: 1000004556383

Nome: (242589/1) ELISANGELA AGUIRE ALVES
Cargo/Função: (4740) APOIO ADM EDUC PROFISSIONALIZADO-30
Quinquênio de Referência: 16/07/2017 Ate 15/07/2022
A Partir de: 24/06/2024 Até22/08/2024

Processo N.: 1000004483874

Nome: (103135/8) ELIZABETE CEBALHO DE SOUZA
Cargo/Função: (3441) PROFESSOR EDUC. BASICA
Quinquênio de Referência: 22/08/2016 Ate 21/08/2021
A Partir de: 01/06/2024 Até30/06/2024

Processo N.: 1000004556247

Nome: (144225/8) ELZA GOMES DA SILVA DE FREITAS DOS SANTOS

Cargo/Função: (3441) PROFESSOR EDUC. BASICA
Quinquênio de Referência: 06/03/2017 Ate 05/03/2022
A Partir de: 03/06/2024 Até02/07/2024

Processo N.: 1000004556253

Nome: (144225/6) ELZA GOMES DA SILVA DE FREITAS DOS SANTOS

Cargo/Função: (3441) PROFESSOR EDUC. BASICA
Quinquênio de Referência: 06/03/2017 Ate 05/03/2022
A Partir de: 03/06/2024 Até02/07/2024

Processo N.: 1000004427867

Nome: (235285/1) FLAVIA DE ARAUJO DIAS
Cargo/Função: (3441) PROFESSOR EDUC. BASICA
Quinquênio de Referência: 05/09/2016 Ate 04/09/2021
A Partir de: 03/06/2024 Até02/07/2024

Processo N.: 1000004539772

Nome: (85815/1) FRANCISCO JOSE DOS SANTOS
Cargo/Função: (4731) TEC ADM EDUC PROFISSIONALIZADO-30
Quinquênio de Referência: 21/01/2015 Ate 20/01/2020
A Partir de: 30/06/2024 Até29/07/2024

Processo N.: 1000004506017

Nome: (65367/4) GIOVANI MENDES CORREA
Cargo/Função: (3441) PROFESSOR EDUC. BASICA
Quinquênio de Referência: 01/02/2015 Ate 31/01/2020
A Partir de: 03/06/2024 Até02/07/2024

Processo N.: 1000004553314

Nome: (126241/12) GRACIELA CARVALHO DRUMOND
Cargo/Função: (3441) PROFESSOR EDUC. BASICA
Quinquênio de Referência: 14/02/2017 Ate 13/02/2022
A Partir de: 01/06/2024 Até30/06/2024

Processo N.: 1000004509939

Nome: (203609/7) JERUSA DE SENA COSTA
Cargo/Função: (4740) APOIO ADM EDUC PROFISSIONALIZADO-30
Quinquênio de Referência: 20/08/2017 Ate 19/08/2022
A Partir de: 03/06/2024 Até01/08/2024

Processo N.: 1000004420428

Nome: (93892/2) JOAO ALMEIDA MATA
Cargo/Função: (4731) TEC ADM EDUC PROFISSIONALIZADO-30
Quinquênio de Referência: 22/10/2001 Ate 21/10/2006
A Partir de: 03/06/2024 Até02/07/2024

Processo N.: 1000004472602

Nome: (62393/33) JOSELENE GOMES CAMPOS
Cargo/Função: (3441) PROFESSOR EDUC. BASICA
Quinquênio de Referência: 18/01/2016 Ate 17/01/2021
A Partir de: 03/06/2024 Até02/07/2024

Processo N.: 1000004454621

Nome: (226813/1) JUCIELLE EVANGELISTA SILVA AGUIAR
Cargo/Função: (4731) TEC ADM EDUC PROFISSIONALIZADO-30
Quinquênio de Referência: 21/01/2016 Ate 20/01/2021
A Partir de: 03/06/2024 Até31/08/2024

Processo N.: 1000004420641

Nome: (85165/1) LEIDIVAN BARBOSA DA SILVA
Cargo/Função: (4740) APOIO ADM EDUC PROFISSIONALIZADO-30
Quinquênio de Referência: 21/01/2015 Ate 20/01/2020
A Partir de: 01/06/2024 Até30/06/2024

Processo N.: 1000004472181
Nome: (226983/1) LOURDES PEREIRA DA MOTA MARTINS
Cargo/Função: (3441) PROFESSOR EDUC. BASICA
Quinquênio de Referência: 31/01/2016 Ate 30/01/2021
A Partir de: 03/06/2024 Até02/07/2024

Processo N.: 1000004551741
Nome: (75781/3) LUCIANA DAUFENBACH FERREIRA DOS SANTOS
Cargo/Função: (3441) PROFESSOR EDUC. BASICA
Quinquênio de Referência: 01/02/2000 Ate 31/01/2005
A Partir de: 13/06/2024 Até12/07/2024

Processo N.: 1000004512842
Nome: (238874/2) LUDMILLA PANIAGO NOGUEIRA
Cargo/Função: (3441) PROFESSOR EDUC. BASICA
Quinquênio de Referência: 02/04/2017 Ate 01/04/2022
A Partir de: 03/06/2024 Até12/06/2024

Processo N.:
Nome: (66619/1) MARCEL PONDE SANTOS LISBOA
Cargo/Função: (4731) TEC ADM EDUC PROFISSIONALIZADO-30
Quinquênio de Referência: 25/10/1996 Ate 24/10/2001
A Partir de: 01/04/2009 Até29/06/2009

Processo N.: 1000004555820
Nome: (99211/1) MARIA APARECIDA DAMASCENO SILVA
Cargo/Função: (4740) APOIO ADM EDUC
PROFISSIONALIZADO-30
Quinquênio de Referência: 15/03/2017 Ate 14/03/2022
A Partir de: 10/06/2024 Até09/07/2024

Processo N.: 1000004420436
Nome: (228236/2) MARIA HELENA DO AMARAL BIUDES
Cargo/Função: (3441) PROFESSOR EDUC. BASICA
Quinquênio de Referência: 01/08/2016 Ate 31/07/2021
A Partir de: 03/06/2024 Até02/07/2024

Processo N.: 1000004428982
Nome: (238678/1) MARIA SANDRA OLIVEIRA MAGALHAES DA SILVA
Cargo/Função: (3441) PROFESSOR EDUC. BASICA
Quinquênio de Referência: 02/03/2017 Ate 01/03/2022
A Partir de: 03/06/2024 Até02/07/2024

Processo N.: 1000004555817
Nome: (75719/4) MARISTELA FERREIRA DA SILVA
Cargo/Função: (4731) TEC ADM EDUC PROFISSIONALIZADO-30
Quinquênio de Referência: 14/03/2005 Ate 13/03/2010
A Partir de: 28/06/2024 Até27/07/2024

Processo N.: 1000004458475
Nome: (28495/3) RAIMUNDO NONATO COELHO DA SILVA
Cargo/Função: (4731) TEC ADM EDUC PROFISSIONALIZADO-30
Quinquênio de Referência: 14/03/2015 Ate 13/03/2020
A Partir de: 30/06/2024 Até29/07/2024

Processo N.: 1000004493493
Nome: (84527/1) ROSANA APARECIDA SIANO DA SILVA
Cargo/Função: (3441) PROFESSOR EDUC. BASICA
Quinquênio de Referência: 01/02/2010 Ate 31/01/2015
A Partir de: 01/06/2024 Até30/06/2024

Processo N.: 1000004556685
Nome: (121097/3) RUTH NELY DE SA
Cargo/Função: (3441) PROFESSOR EDUC. BASICA
Quinquênio de Referência: 23/12/2014 Ate 22/12/2019
A Partir de: 29/04/2024 Até28/05/2024

Processo N.: 1000004557049
Nome: (132896/23) SANDRA REGINA CANDIDO TAVARES
Cargo/Função: (3441) PROFESSOR EDUC. BASICA
Quinquênio de Referência: 19/08/2016 Ate 18/08/2021
A Partir de: 03/06/2024 Até02/07/2024

Processo N.: 1000004428747
Nome: (220141/3) SELMA PEREIRA DE SOUZA
Cargo/Função: (4731) TEC ADM EDUC PROFISSIONALIZADO-30
Quinquênio de Referência: 18/04/2017 Ate 17/04/2022
A Partir de: 03/06/2024 Até12/06/2024

Processo N.: 1000004548580
Nome: (31066/1) SERGIO VISINTIN
Cargo/Função: (3441) PROFESSOR EDUC. BASICA
Quinquênio de Referência: 01/03/2018 Ate 28/02/2023
A Partir de: 03/06/2024 Até02/07/2024

Processo N.: 1000004420541
Nome: (91555/3) SILVIA MARIA DE ARAUJO SANTOS
Cargo/Função: (3441) PROFESSOR EDUC. BASICA
Quinquênio de Referência: 01/09/2016 Ate 31/08/2021
A Partir de: 03/06/2024 Até02/07/2024

Processo N.: 1000004549363
Nome: (242013/1) THAIS FERREIRA GOMES LIMA
Cargo/Função: (4740) APOIO ADM EDUC
PROFISSIONALIZADO-30
Quinquênio de Referência: 09/07/2017 Ate 08/07/2022
A Partir de: 28/06/2024 Até27/07/2024

Processo N.: 1000004556250
Nome: (223022/30) VANESSA FERNANDES FONSECA
Cargo/Função: (3441) PROFESSOR EDUC. BASICA
Quinquênio de Referência: 25/04/2018 Ate 24/04/2023
A Partir de: 03/06/2024 Até02/07/2024

Processo N.: 1000004495387
Nome: (226822/1) WANESSA CAVALCANTE FERREIRA
Cargo/Função: (4740) APOIO ADM EDUC
PROFISSIONALIZADO-30
Quinquênio de Referência: 26/01/2016 Ate 25/01/2021
A Partir de: 03/06/2024 Até02/07/2024

Processo N.: 1000004482494
Nome: (125824/11) WEDER CAMILLO DE SOUZA
Cargo/Função: (3441) PROFESSOR EDUC. BASICA
Quinquênio de Referência: 01/08/2017 Ate 31/07/2022
A Partir de: 03/06/2024 Até31/08/2024

Processo N.: 1000004438126
Nome: (66646/1) ZULEICA DE OLIVEIRA BORGES
Cargo/Função: (4740) APOIO ADM EDUC
PROFISSIONALIZADO-30
Quinquênio de Referência: 25/10/2016 Ate 24/10/2021
A Partir de: 03/06/2024 Até31/08/2024

PUBLICADA, REGISTRADA, CUMpra-SE.
Cuiabá-MT, 15 de Maio de 2024.
Alan Resende Porto
Secretario de Estado de Educação

Protocolo 1579985

BOLETIM DE PESSOAL/SEDUC/00904/2024

DE:

15/05/2024

O(A) Secretario de Estado de Educação no uso de suas atribuições que lhes são conferidas por lei,

Resolve: CONCEDER

Evento: LICENÇA PREMIO - CONCESSÃO

Processo N.: SEDUC-PRO-2024/57340

Nome: (286896/1) CLAYTON FERREIRA E FERREIRA BORGES

Quinquênio: 25/04/2018 Até 24/04/2023

Qtde Dias: 90

Processo N.: SEDUC-PRO-2024/57496

Nome: (287239/1) EMANOEL ANESIO ANDRADE FERREIRA

Quinquênio: 25/04/2018 Até 24/04/2023

Qtde Dias: 90

Processo N.: SEDUC-PRO-2024/57407

Nome: (286901/1) EMANOEL NOGUEIRA RAMOS

Quinquênio: 25/04/2018 Até 24/04/2023

Qtde Dias: 90

Processo N.: SEDUC-PRO-2024/57775

Nome: (75422/6) GENI GARCIA ALVES

Quinquênio: 24/01/2016 Até 23/01/2021

Qtde Dias: 90

Processo N.: SEDUC-PRO-2023/90728

Nome: (140140/1) GISELE DA SILVA METKA

Quinquênio: 22/08/2017 Até 21/08/2022

Qtde Dias: 90

Processo N.: SEDUC-PRO-2024/57470

Nome: (287268/1) JOSEMAR BARBOSA DA COSTA

Quinquênio: 25/04/2018 Até 24/04/2023

Qtde Dias: 90

Processo N.: SEDUC-PRO-2024/57630

Nome: (287282/1) KEYTY MAIANE DA SILVA OLIVEIRA

Quinquênio: 25/04/2018 Até 24/04/2023

Qtde Dias: 90

Processo N.: SEDUC-PRO-2024/55124

Nome: (286612/1) LAURA BRANDALISE BORGES

Quinquênio: 25/04/2018 Até 24/04/2023

Qtde Dias: 90

Processo N.: SEDUC-PRO-2024/57529

Nome: (246562/14) LIDIA DE SOUSA MENEZES

Quinquênio: 25/04/2018 Até 24/04/2023

Qtde Dias: 90

Processo N.: SEDUC-PRO-2024/57463

Nome: (287206/1) LUANA SOUZA DE OLIVEIRA SALES

Quinquênio: 25/04/2018 Até 24/04/2023

Qtde Dias: 90

Processo N.: SEDUC-PRO-2024/57356

Nome: (257162/11) LUCIANNE GOMES DA SILVA MARIANO

Quinquênio: 25/04/2018 Até 24/04/2023

Qtde Dias: 90

Processo N.: SEDUC-PRO-2024/57480

Nome: (257719/13) LUCIELY KARINE SILVA DA MATA

Quinquênio: 25/04/2018 Até 24/04/2023

Qtde Dias: 90

Processo N.: SEDUC-PRO-2024/57363

Nome: (274666/9) MAIKE MOREIRA DE SOUZA

Quinquênio: 25/04/2018 Até 24/04/2023

Qtde Dias: 90

Processo N.: SEDUC-PRO-2024/57573

Nome: (287316/1) MARIA ANTONIA DE FREITAS SILVA

Quinquênio: 25/04/2018 Até 24/04/2023

Qtde Dias: 90

Processo N.: SEDUC-PRO-2024/57381

Nome: (287327/1) MARILIA PAULA DE OLIVEIRA

Quinquênio: 25/04/2018 Até 24/04/2023

Qtde Dias: 90

Processo N.: SEDUC-PRO-2024/57488

Nome: (287175/1) NARALINE FERREIRA DA COSTA

Quinquênio: 25/04/2018 Até 24/04/2023

Qtde Dias: 90

Processo N.: SEDUC-PRO-2024/57584

Nome: (260279/7) NATALIA BIANCA BRUNI DE LARA

Quinquênio: 25/04/2018 Até 24/04/2023

Qtde Dias: 90

Processo N.: SEDUC-PRO-2024/57509

Nome: (36934/34) NEUZA SILVA CRUZ MONTEIRO DE OLIVEIRA

Quinquênio: 25/04/2018 Até 24/04/2023

Qtde Dias: 90

Processo N.: SEDUC-PRO-2024/57372

Nome: (285872/1) ROGERIO LUIZ NUNES SANTANA

Quinquênio: 25/04/2018 Até 24/04/2023

Qtde Dias: 90

Processo N.: SEDUC-PRO-2024/57391

Nome: (111522/18) SERGIO COSTALUNGA FEITOSA

Quinquênio: 25/04/2018 Até 24/04/2023

Qtde Dias: 90

Processo N.: SEDUC-PRO-2024/57398

Nome: (134847/30) SOLANGE FREITAS RAMOS

Quinquênio: 25/04/2018 Até 24/04/2023

Qtde Dias: 90

Processo N.: SEDUC-PRO-2024/55252

Nome: (59375/5) TELMA BOGUCHESKI RIBEIRO

Quinquênio: 25/04/2018 Até 24/04/2023

Qtde Dias: 90

Processo N.: SEDUC-PRO-2024/57548

Nome: (287341/1) THAMARA PARTEKA

Quinquênio: 25/04/2018 Até 24/04/2023

Qtde Dias: 90

Processo N.: SEDUC-PRO-2024/57703

Nome: (272506/3) TIAGO DE CASTRO RODRIGUES

Quinquênio: 25/04/2018 Até 24/04/2023

Qtde Dias: 90

Processo N.: SEDUC-PRO-2024/57618

Nome: (287218/1) WALTER BUBIAK JUNIOR

Quinquênio: 25/04/2018 Até 24/04/2023

Qtde Dias: 90

Processo N.: SEDUC-PRO-2024/57468

Nome: (286366/1) WASHINGTON PAULO GOMES

Quinquênio: 25/04/2018 Até 24/04/2023

Qtde Dias: 90

PUBLICADA, REGISTRADA, CUMpra-SE.

Cuiabá-MT, 15 de Maio de 2024.

Alan Resende Porto

Secretario de Estado de Educação

BOLETIM DE PESSOAL/SEDUC/01100/2024

DE:

15/05/2024

O(A) Secretário de Estado de Educação no uso de suas atribuições que lhes são conferidas por lei,

Resolve: DEFERIR

Evento: READAPTAÇÃO DE FUNÇÃO

Processo N.:

Nome: (239052/4) ANA PATRICIA BOIARENCO

Un. Adm: (013340) E E NOSSA SENHORA DA GLORIA

A Partir de: 26/01/2024 Até26/01/2025

PUBLICADA, REGISTRADA, CUMpra-SE.

Cuiabá-MT, 15 de Maio de 2024.

Alan Resende Porto

Secretário de Estado de Educação

Protocolo 1579987

BOLETIM DE PESSOAL/SEDUC/00905/2024

DE:

15/05/2024

O(A) Secretario de Estado de Educação no uso de suas atribuições que lhes são conferidas por lei,

Resolve: DEFERIR

Evento: READAPTAÇÃO DE FUNÇÃO

Processo N.:

Nome: (116991/8) ELIONAI RODRIGUES CHAGAS WITCZAK

Un. Adm: (242004) E E EUCARIS NUNES DA CUNHA MORAES

A Partir de: 06/04/2024 Até02/10/2024

Processo N.:

Nome: (77944/2) ELOSAI DE SOUZA DA SILVA

Un. Adm: (237582) E E PREF ARTHUR RAMOS

A Partir de: 07/05/2024 Até06/05/2025

Processo N.:

Nome: (242319/1) GESSI TEREZINHA MORAES DE OLIVEIRA SILVESTRE

Un. Adm: (243442) E E MANOEL SOARES CAMPOS

A Partir de: 23/04/2024 Até19/10/2024

Processo N.:

Nome: (89112/2) JURENE MARIA DE MIRANDA

Un. Adm: (241261) E E PROF ADALGISA DE BARROS

A Partir de: 25/04/2024 Até21/10/2024

Processo N.:

Nome: (35772/5) MARILEUSA ALEXANDRA PRADA

Un. Adm: (233390) E E MANOEL DE BARROS

A Partir de: 05/04/2024 Até01/10/2024

Processo N.:

Nome: (70094/5) PAULA KARINE UTUARI VICENTINI DE OLIVEIRA

Un. Adm: (243396) E E NOSSA SENHORA DE LOURDES

A Partir de: 06/05/2024 Até01/11/2024

Processo N.:

Nome: (56117/30) ROSANGELA DAMACENA

Un. Adm: (238503) E E PE THIAGO

A Partir de: 23/03/2024 Até10/04/2025

Processo N.:

Nome: (69465/13) SOLANGE RODRIGUES LEITE BARBOSA

Un. Adm: (240273) E E SANTA TERESINHA

A Partir de: 16/04/2024 Até15/04/2025

Processo N.:

Nome: (115242/2) UELIDA VIEIRA DE SOUSA

Un. Adm: (240036) E E SEN FILINTO MULLER

A Partir de: 06/05/2024 Até01/11/2024

Protocolo 1579986

Processo N.:

Nome: (63380/7) VALCIR TREVISAN
Un. Adm: (244511) E E MARIA ESTHER PERES
A Partir de: 06/05/2024 Até01/11/2024

PUBLICADA, REGISTRADA, CUMPRÁ-SE.
Cuiabá-MT, 15 de Maio de 2024.
Alan Resende Porto
Secretario de Estado de Educação

Protocolo 1579988

SETASC**SECRETARIA DE ESTADO DE ASSISTÊNCIA SOCIAL E CIDADANIA**

PORTARIA/SETASC/00064/2024

DE: 15/05/2024

O(A) Sec. de Estado de Assistência Social e Cidadania no uso de suas atribuições que lhes são conferidas por lei,

Resolve: CONCEDER

Evento: Gratificação Artigo 15 da Lei Complementar nº550/2014

Processo N.: PORTARIA Nº0052/2024/CGE/MT

Nome: (232279/1) JESSICA DO BONDESPACHO DE AMORIM
Função: DEFENSOR DATIVO
Un. Adm: (201081) COORD DE FISCALIZ CONTR E MONIT DE MERCADO
A Partir de: 01/04/2024 Até30/04/2024

PUBLICADA, REGISTRADA, CUMPRÁ-SE.
Cuiabá-MT, 15 de Maio de 2024.
Grasielle Paes da Silva Bugalho
Sec. de Estado de Assistência Social e Cidadania

Protocolo 1579916

BOLETIM DE PESSOAL/SETASC/00240/2024

DE:

15/05/2024

O(A) Sec. de Estado de Assistência Social e Cidadania no uso de suas atribuições que lhes são conferidas por lei,

Resolve: REMOVER

Evento: Remoção Interna de Ofício

Processo N.: SETASC-PRO-2024/03709

Nome: (235213/1) DANIELLE ARAUJO FERREIRA MARQUES
Cargo/Função: (6027) ANALISTA DESENV ECON SOCIAL L 10050
Para Un. Adm: (118699) UNID ESPECIAL DE CONTROLE MOVIMENTACAO PESSOAL
A Partir de: 24/04/2024

PUBLICADA, REGISTRADA, CUMPRÁ-SE.
Cuiabá-MT, 15 de Maio de 2024.
Grasielle Paes da Silva Bugalho
Sec. de Estado de Assistência Social e Cidadania

Protocolo 1579970

BOLETIM DE PESSOAL/SETASC/00241/2024

DE:

15/05/2024

O(A) Sec. de Estado de Assistência Social e Cidadania no uso de suas atribuições que lhes são conferidas por lei,

Resolve: DEFERIR

Evento: LICENCA PREMIO - GOZO

Processo N.: SETASC-PRO-2024/03780

Nome: (131763/1) MARIMAR APARECIDA MICHELS CARVALHO
Cargo/Função: (4912) PROFIS TEC NIV SUPERIOR SERV SAUDE SUS

Quinquênio de Referência: 04/07/2016 Ate 03/07/2021
A Partir de: 20/05/2024 Até29/05/2024

Processo N.: SETASC-PRO-2024/03677

Nome: (186/1) MARLENE MELANIA DE MORAES
Cargo/Função: (6027) ANALISTA DESENV ECON SOCIAL L 10050
Quinquênio de Referência: 16/11/2016 Ate 15/11/2021
A Partir de: 13/05/2024 Até27/05/2024

PUBLICADA, REGISTRADA, CUMPRÁ-SE.

Cuiabá-MT, 15 de Maio de 2024.
Grasielle Paes da Silva Bugalho
Sec. de Estado de Assistência Social e Cidadania

Protocolo 1579971

BOLETIM DE PESSOAL/SETASC/00242/2024

DE:

15/05/2024

O(A) Sec. de Estado de Assistência Social e Cidadania no uso de suas atribuições que lhes são conferidas por lei,

Resolve: CONCEDER

Evento: LICENÇA PREMIO - CONCESSÃO

Processo N.: SETASC-PRO-2024/03617

Nome: (128632/2) DEMARCIO EURIDES GUIMARAES

Quinquênio: 24/06/2018 Até 23/06/2023

Qtde Dias: 90

Processo N.: SETASC-PRO-2024/03614

Nome: (255126/1) MARCELLE ROMANA CORREA DE ARRUDA

GUEDES

Quinquênio: 15/04/2019 Até 14/04/2024

Qtde Dias: 90

Processo N.: SETASC-PRO-2024/03653

Nome: (254007/1) SIDILENE RIBEIRO DA SILVA

Quinquênio: 02/05/2019 Até 01/05/2024

Qtde Dias: 90

PUBLICADA, REGISTRADA, CUMPRÁ-SE.

Cuiabá-MT, 15 de Maio de 2024.

Grasielle Paes da Silva Bugalho

Sec. de Estado de Assistência Social e Cidadania

Protocolo 1579972

SECITEC**SECRETARIA DE ESTADO DE CIÊNCIA, TECNOLOGIA E INOVAÇÃO**

O(A) Secretário de Estado de Ciência, Tecnologia e Inovação no uso de suas atribuições que lhes são conferidas por lei,

Resolve: DISTRATAR

Objeto: CONTRATAÇÃO TEMPORARIA

CONTRATO/SECITECI/00117/2024

DE: 15/05/2024

Processo Nº: SECITECI-PRO-2022/01687 regulariz. func.

Contratado: (68605/14) HERCULES VICENTE FERREIRA

CPF: *** 976.209-**

Cargo/Função: (9385) PROFESSOR CEPROTEC

Referência: C-001 Carga Horária: 20 horas semanais

Un. Adm: (145556) DIR ESC TECN EST EDUC PROFIS TECNOL

RONDONOPOLIS

A Partir de: 06/06/2022

PUBLICADA, REGISTRADA, CUMPRÁ-SE.

Cuiabá-MT, 15 de Maio de 2024.

Allan Kardec Pinto Acosta Benitez

Secretário de Estado de Ciência, Tecnologia e Inovação

Protocolo 1579931

BOLETIM DE PESSOAL/SECITECI/00118/2024

DE:

15/05/2024

O(A) Secretário de Estado de Ciência, Tecnologia e Inovação no uso de suas atribuições que lhes são conferidas por lei,

Resolve: DEFERIR

Evento: LICENCA PREMIO - GOZO

Processo N.: SECITECI-PRO-2024/01676

Nome: (82014/1) APARECIDA ADRIANE DE MORAES NAVARRO

Cargo/Função: (11905) AGENTE UNIVERSITARIO LC 321

Quinquênio de Referência: 18/02/2014 Ate 17/02/2019

A Partir de: 03/06/2024 Até12/06/2024

PUBLICADA, REGISTRADA, CUMPRÁ-SE.

Cuiabá-MT, 15 de Maio de 2024.

Allan Kardec Pinto Acosta Benitez

Secretário de Estado de Ciência, Tecnologia e Inovação

Protocolo 1579965

BOLETIM DE PESSOAL/SECITECI/00119/2024
15/05/2024

DE:

O(A) Secretário de Estado de Ciência,Tecnologia e Inovação no uso de suas atribuições que lhes são conferidas por lei,

Resolve: DEFERIR

Evento: GOZO LICENCA-PREMIO, JORNADA 50%

Processo N.: SECITECI-PRO-2024/01697

Nome: (34692/4) LAIRCE ALELUIA DE CAMPOS

Cargo/Função: (9415) PROFESSOR D.E. - CEPROTEC

Quinquênio de Referência: 08/09/2018 Ate 07/09/2023

A Partir de: 16/05/2024 Ate 14/07/24

PUBLICADA, REGISTRADA, CUMPRÁ-SE.

Cuiabá-MT, 15 de Maio de 2024.

Allan Kardec Pinto Acosta Benítez

Secretário de Estado de Ciência,Tecnologia e Inovação

Protocolo 1579966

BOLETIM DE PESSOAL/SECITECI/00120/2024
15/05/2024

DE:

O(A) Secretário de Estado de Ciência,Tecnologia e Inovação no uso de suas atribuições que lhes são conferidas por lei,

Resolve: CONCEDER

Evento: LICENÇA PREMIO - CONCESSÃO

Processo N.: SECITECI-PRO-2024/01051

Nome: (121550/7) MIGUEL JULIO LORIN

Quinquênio: 02/08/2017 Até 01/08/2022

Qtde Dias: 90

PUBLICADA, REGISTRADA, CUMPRÁ-SE.

Cuiabá-MT, 15 de Maio de 2024.

Allan Kardec Pinto Acosta Benítez

Secretário de Estado de Ciência,Tecnologia e Inovação

Protocolo 1579967

SECEL

SECRETARIA DE ESTADO DE CULTURA, ESPORTE E LAZER

PORTARIA/SECEL/00014/2024

DE: 15/05/2024

O(A) Sec. de Estado de Cultura, Esporte e Lazer no uso de suas atribuições que lhes são conferidas por lei,

Resolve: DESIGNAR

Evento: DESIGNAÇÃO EM SUBSTITUIÇÃO CARGO EM COMISSÃO/
FUNÇÃO

Processo N.: SECEL-PRO-2024/03866

Nome: (253577/1) JOGIANE HELLENSBERGER

A Partir de: 15/05/2024 Até 29/05/2024

Cargo/Função: (11592) DGA-5 SERVIDOR

Substituído: (89538/1) NILMA DA CUNHA GODOI

Un. Adm: (225762) CONS ESTADUAL DA CULTURA

Processo N.: SECEL-PRO-2024/03866

Nome: (253577/1) JOGIANE HELLENSBERGER

A Partir de: 03/06/2024 Até 12/06/2024

Cargo/Função: (11592) DGA-5 SERVIDOR

Substituído: (89538/1) NILMA DA CUNHA GODOI

Un. Adm: (225762) CONS ESTADUAL DA CULTURA

PUBLICADA, REGISTRADA, CUMPRÁ-SE.

Cuiabá-MT, 15 de Maio de 2024.

Jefferson Carvalho Neves

Sec. de Estado de Cultura, Esporte e Lazer

Protocolo 1579918

BOLETIM DE PESSOAL/SECEL/00051/2024
15/05/2024

DE:

O(A) Sec. de Estado de Cultura, Esporte e Lazer no uso de suas atribuições que lhes são conferidas por lei,

Resolve: DEFERIR

Evento: LICENCA PARA TRATAMENTO DE SAUDE EM PESSOA DA FAMILIA

Processo N.:

Nome: (36308/1) ANTONIO DUARTE DE FIGUEIREDO NETO

Cargo/Função: (3441) PROFESSOR EDUC. BASICA

Un. Adm: (200239) GAB DO SECRETARIO ADJUNTO DE

ESPORTE E LAZER

A Partir de: 15/04/2024 Até18/04/2024

PUBLICADA, REGISTRADA, CUMPRÁ-SE.

Cuiabá-MT, 15 de Maio de 2024.

Jefferson Carvalho Neves

Sec. de Estado de Cultura, Esporte e Lazer

Protocolo 1579973

BOLETIM DE PESSOAL/SECEL/00052/2024
15/05/2024

DE:

O(A) Sec. de Estado de Cultura, Esporte e Lazer no uso de suas atribuições que lhes são conferidas por lei,

Resolve: DEFERIR

Evento: LICENCA PREMIO - GOZO

Processo N.: SECEL-PRO-2024/03930

Nome: (260519/1) ENNDI UEMURA

Cargo/Função: (6027) ANALISTA DESENV ECON SOCIAL L 10050

Quinquênio de Referência: 13/02/2015 Ate 12/02/2020

A Partir de: 03/06/2024 Até12/06/2024

PUBLICADA, REGISTRADA, CUMPRÁ-SE.

Cuiabá-MT, 15 de Maio de 2024.

Jefferson Carvalho Neves

Sec. de Estado de Cultura, Esporte e Lazer

Protocolo 1579974

SES

SECRETARIA DE ESTADO DE SAÚDE

PORTARIA/SES/00110/2024

DE: 15/05/2024

O(A) Secretário de Estado de Saúde no uso de suas atribuições que lhes são conferidas por lei,

Resolve: DEFERIR

Evento: LICENCA PARA TRATAMENTO DE INTERESSE PARTICULAR

Processo N.: SES-PRO-2024/28554

Nome: (72498/3) ROGERIO LEITE DOS SANTOS

Cargo/Função:(4912) PROFIS TEC NIV SUPERIOR SERV SAUDE

SUS

Un. Adm: (196924) COORD FARMACIA ATEND COMPONENTE

ESPECIALIZADO

A Partir de: 06/05/2024 Até06/05/2026

PUBLICADA, REGISTRADA, CUMPRÁ-SE.

Cuiabá-MT, 15 de Maio de 2024.

Gilberto Gomes Figueiredo

Secretário de Estado de Saúde

Protocolo 1579921

PORTARIA/SES/00111/2024

DE: 15/05/2024

O(A) Secretário de Estado de Saúde no uso de suas atribuições que lhes são conferidas por lei,

Resolve: CONCEDER

Evento: Gratificação Artigo 15 da Lei Complementar nº550/2014

Processo N.: SES-PRO-2024/32550

Nome: (249252/1) AGNO FRANCISCO SOLON VASCONCELOS

Função: PRESIDENTE

Un. Adm: (183482) UNID SETORIAL DE CORREICAO

A Partir de: 01/04/2024 Até30/04/2024

Processo N.: SES-PRO-2024/32550

Nome: (46946/5) CARLOS ALBERTO FERREIRA COELHO

Função: MEMBRO

Un. Adm: (183482) UNID SETORIAL DE CORREICAO

A Partir de: 01/04/2024 Até30/04/2024

Processo N.: SES-PRO-2024/32550

Nome: (93207/2) CLAUDIANE CORREA DA COSTA

Função: MEMBRO

Un. Adm: (183482) UNID SETORIAL DE CORREICAO

A Partir de: 01/04/2024 Até30/04/2024

Processo N.: SES-PRO-2024/32550

Nome: (64391/2) GABRIELLE MARIA COURY DE ANDRADE

Função: MEMBRO

Un. Adm: (183482) UNID SETORIAL DE CORREICAO

A Partir de: 01/04/2024 Até30/04/2024

Processo N.: SES-PRO-2024/32550

Nome: (111878/1) LEILA GONCALINA GOMES DE CAMPOS

Função: MEMBRO

Un. Adm: (183482) UNID SETORIAL DE CORREICAO

A Partir de: 01/04/2024 Até30/04/2024

Processo N.: SES-PRO-2024/32550

Nome: (87838/2) LEONARDO TADEU DE ALMEIDA OLIVEIRA

Função: PRESIDENTE

Un. Adm: (183482) UNID SETORIAL DE CORREICAO

A Partir de: 01/04/2024 Até10/04/2024

Processo N.: SES-PRO-2024/32550

Nome: (113061/1) MARCELO FRANCK DA SILVA

Função: PRESIDENTE

Un. Adm: (183482) UNID SETORIAL DE CORREICAO

A Partir de: 01/04/2024 Até30/04/2024

Processo N.: SES-PRO-2024/32550

Nome: (120643/1) MAYKEL PONCONI

Função: LOTADO

Un. Adm: (183482) UNID SETORIAL DE CORREICAO

A Partir de: 01/04/2024 Até30/04/2024

Processo N.: SES-PRO-2024/32550

Nome: (107235/1) ROGERIO PERES BANDEIRA

Função: DEFENSOR DATIVO

Un. Adm: (197181) COORD ADMINISTRATIVA DO MT HEMOCENTRO

A Partir de: 01/04/2024 Até30/04/2024

Processo N.: SES-PRO-2024/32550

Nome: (81676/2) SAMUEL DE OLIVEIRA NETO

Função: MEMBRO

Un. Adm: (183482) UNID SETORIAL DE CORREICAO

A Partir de: 01/04/2024 Até30/04/2024

PUBLICADA, REGISTRADA, CUMpra-SE.

Cuiabá-MT, 15 de Maio de 2024.

Gilberto Gomes Figueiredo

Secretário de Estado de Saúde

Protocolo 1579922

PORTARIA/SES/00112/2024

DE: 15/05/2024

O(A) Secretário de Estado de Saúde no uso de suas atribuições que lhes são conferidas por lei,

Resolve: CONCEDER

Evento: Regime de Plantão SUS LC nº441/2011

Processo N.: SES-PRO-2024/25784

Nome: (131109/3) ACKERMAN SALVIA FORTES

Cargo/Função: (12036) NIVEL SUPERIOR ASSISTENCIAL

Referência: 000 Carga Horária: 20H

Un. Adm: (197254) COORD DA UNIDADE III

A Partir de: 03/02/2024 Até27/02/2024

Qtde Plantões: 6

Processo N.: SES-PRO-2024/24445

Nome: (296937/3) ADEMAR PEREIRA DE OLIVEIRA

Cargo/Função: (12038) NIVEL TECNICO ASSISTENCIAL

Referência: 000 Carga Horária: 40H

Un. Adm: (195740) HOSP REGIONAL DE SINOP

A Partir de: 01/02/2024 Até29/02/2024

Qtde Plantões: 14

Processo N.: SES-PRO-2024/24974

Nome: (294619/4) ADEMILSON NASCIMENTO CASTALDELLI

Cargo/Função: (12046) NIVEL FUNDAMENTAL ADMINISTRATIVO

Referência: 000 Carga Horária: 40H

Un. Adm: (195685) HOSP REGIONAL RONDONOPOLIS IRMA

ELZA GIOVANELLA

A Partir de: 02/03/2024 Até28/03/2024

Qtde Plantões: 11

Processo N.: SES-PRO-2024/24974

Nome: (327753/1) ADEVAILSON OLIVEIRA SANTOS JUNIOR

Cargo/Função: (12046) NIVEL FUNDAMENTAL ADMINISTRATIVO

Referência: 000 Carga Horária: 40H

Un. Adm: (195685) HOSP REGIONAL RONDONOPOLIS IRMA

ELZA GIOVANELLA

A Partir de: 01/03/2024 Até31/03/2024

Qtde Plantões: 13

Processo N.: SES-PRO-2024/25316

Nome: (207780/10) ADRIANA DA SILVA BRAGA

Cargo/Função: (12050) NIVEL FUNDAMENTAL

Referência: 000 Carga Horária: 40H

Un. Adm: (195707) HOSP REGIONAL DR ANTONIO CARLOS

SOUTO FONTES

A Partir de: 02/03/2024 Até30/03/2024

Qtde Plantões: 14

Processo N.: SES-PRO-2024/26311

Nome: (321578/1) ADRIANE DJANE ASSUNCAO SOARES

Cargo/Função: (12036) NIVEL SUPERIOR ASSISTENCIAL

Referência: 000 Carga Horária: 40H

Un. Adm: (197076) COORD ARTIC REG URG EMERG DE LEITOS

HOSPITALARES

A Partir de: 02/03/2024 Até19/03/2024

Qtde Plantões: 11

Processo N.: SES-PRO-2024/24800

Nome: (300380/2) ADRIANE ROCHA RODRIGUES

Cargo/Função: (12050) NIVEL FUNDAMENTAL

Referência: 000 Carga Horária: 40H

Un. Adm: (195707) HOSP REGIONAL DR ANTONIO CARLOS

SOUTO FONTES

A Partir de: 01/03/2024 Até30/03/2024

Qtde Plantões: 14

Processo N.: SES-PRO-2024/25742

Nome: (57400/4) AFONSO BEZERRA RIBEIRO

Cargo/Função: (4912) PROFIS TEC NIV SUPERIOR SERV SAUDE SUS

Referência: D-007 Carga Horária: 40H

Un. Adm: (197246) COORD DE APOIO TECNICO DO CIAPS

A Partir de: 01/02/2024 Até21/02/2024

Qtde Plantões: 13

Processo N.: SES-PRO-2024/24301

Nome: (295154/3) AILTON RESENDE DE SOUZA
 Cargo/Função: (12036) NIVEL SUPERIOR ASSISTENCIAL
 Referência: 000 Carga Horária: 40H
 Un. Adm: (224316) COORD DE CLINICA MEDICA E PEDIATRICA
 A Partir de: 02/03/2024 Até30/03/2024
 Qtde Plantões: 14

Processo N.: SES-PRO-2024/24975

Nome: (317153/3) ALBA MARIA COSTA FARIA
 Cargo/Função: (12040) NIVEL AUXILIAR ASSISTENCIAL
 Referência: 000 Carga Horária: 40H
 Un. Adm: (195685) HOSP REGIONAL RONDONOPOLIS IRMA
ELZA GIOVANELLA
 A Partir de: 25/03/2024 Até31/03/2024
 Qtde Plantões: 3

Processo N.: SES-PRO-2024/24301

Nome: (333414/1) ALCIONE DE SOUZA OLIVEIRA
 Cargo/Função: (12036) NIVEL SUPERIOR ASSISTENCIAL
 Referência: 000 Carga Horária: 40H
 Un. Adm: (224316) COORD DE CLINICA MEDICA E PEDIATRICA
 A Partir de: 01/03/2024 Até17/03/2024
 Qtde Plantões: 8

Processo N.: SES-PRO-2024/25316

Nome: (263665/13) ALESSANDRA RIBEIRO
 Cargo/Função: (12050) NIVEL FUNDAMENTAL
 Referência: 000 Carga Horária: 40H
 Un. Adm: (195707) HOSP REGIONAL DR ANTONIO CARLOS
SOUTO FONTES
 A Partir de: 01/03/2024 Até31/03/2024
 Qtde Plantões: 14

Processo N.: SES-PRO-2024/25784

Nome: (302429/4) ALESSANDRO DE ALBUQUERQUE KAWATAKE
 Cargo/Função: (12036) NIVEL SUPERIOR ASSISTENCIAL
 Referência: 000 Carga Horária: 20H
 Un. Adm: (197246) COORD DE APOIO TECNICO DO CIAPS
 A Partir de: 02/02/2024 Até23/02/2024
 Qtde Plantões: 6

Processo N.: SES-PRO-2024/25784

Nome: (316611/2) ALEX MULLER COUTINHO
 Cargo/Função: (12036) NIVEL SUPERIOR ASSISTENCIAL
 Referência: 000 Carga Horária: 20H
 Un. Adm: (197254) COORD DA UNIDADE III
 A Partir de: 01/02/2024 Até20/02/2024
 Qtde Plantões: 5

Processo N.: SES-PRO-2024/24800

Nome: (300376/2) ALEXANDRE JOSE DE ARAUJO LIMA
 Cargo/Função: (12050) NIVEL FUNDAMENTAL
 Referência: 000 Carga Horária: 40H
 Un. Adm: (195707) HOSP REGIONAL DR ANTONIO CARLOS
SOUTO FONTES
 A Partir de: 01/03/2024 Até31/03/2024
 Qtde Plantões: 13

Processo N.: SES-PRO-2024/24445

Nome: (292654/3) ALICE ALVES CARDOSO
 Cargo/Função: (12038) NIVEL TECNICO ASSISTENCIAL
 Referência: 000 Carga Horária: 40H
 Un. Adm: (195740) HOSP REGIONAL DE SINOP
 A Partir de: 02/02/2024 Até28/02/2024
 Qtde Plantões: 14

Processo N.: SES-PRO-2024/24726

Nome: (294845/3) ALICE DE MELO FERREIRA
 Cargo/Função: (12036) NIVEL SUPERIOR ASSISTENCIAL
 Referência: 000 Carga Horária: 30H
 Un. Adm: (224316) COORD DE CLINICA MEDICA E PEDIATRICA
 A Partir de: 02/03/2024 Até29/03/2024
 Qtde Plantões: 10

Processo N.: SES-PRO-2024/24707

Nome: (321121/1) ALICE LUIZA SILVA BERNAL
 Cargo/Função: (12036) NIVEL SUPERIOR ASSISTENCIAL
 Referência: 000 Carga Horária: 30H
 Un. Adm: (224316) COORD DE CLINICA MEDICA E PEDIATRICA
 A Partir de: 01/03/2024 Até26/03/2024
 Qtde Plantões: 9

Processo N.: SES-PRO-2024/24342

Nome: (300778/2) ALINE OLIVEIRA GALVAO
 Cargo/Função: (12038) NIVEL TECNICO ASSISTENCIAL
 Referência: 000 Carga Horária: 40H
 Un. Adm: (224316) COORD DE CLINICA MEDICA E PEDIATRICA
 A Partir de: 02/03/2024 Até28/03/2024
 Qtde Plantões: 13

Processo N.: SES-PRO-2024/22641

Nome: (281136/4) ALINE RODRIGUES NISHIKAWA
 Cargo/Função: (12036) NIVEL SUPERIOR ASSISTENCIAL
 Referência: 000 Carga Horária: 40H
 Un. Adm: (195731) HOSP REGIONAL DE ALTA FLORESTA
ALBERT SABIN
 A Partir de: 01/03/2024 Até26/03/2024
 Qtde Plantões: 14

Processo N.: SES-PRO-2024/21315

Nome: (289239/4) ALINE SUELLEN LOPES SALOMAO
 Cargo/Função: (12036) NIVEL SUPERIOR ASSISTENCIAL
 Referência: 000 Carga Horária: 40H
 Un. Adm: (198544) SUPERINT DE ENFERMAGEM
 A Partir de: 03/01/2024 Até21/01/2024
 Qtde Plantões: 13

Processo N.: SES-PRO-2024/25793

Nome: (332347/1) ALLINY CASTRO SOUZA
 Cargo/Função: (12036) NIVEL SUPERIOR ASSISTENCIAL
 Referência: 000 Carga Horária: 20H
 Un. Adm: (195685) HOSP REGIONAL RONDONOPOLIS IRMA
ELZA GIOVANELLA
 A Partir de: 01/03/2024 Até25/03/2024
 Qtde Plantões: 6

Processo N.: SES-PRO-2024/24974

Nome: (219381/5) ALTAMIR NOGUEIRA MARTINS JUNIOR
 Cargo/Função: (12046) NIVEL FUNDAMENTAL ADMINISTRATIVO
 Referência: 000 Carga Horária: 40H
 Un. Adm: (195685) HOSP REGIONAL RONDONOPOLIS IRMA
ELZA GIOVANELLA
 A Partir de: 02/03/2024 Até30/03/2024
 Qtde Plantões: 13

Processo N.: SES-PRO-2024/24404

Nome: (292770/5) AMANDA DA SILVA MOREIRA FREITAS
 Cargo/Função: (12036) NIVEL SUPERIOR ASSISTENCIAL
 Referência: 000 Carga Horária: 40H
 Un. Adm: (195740) HOSP REGIONAL DE SINOP
 A Partir de: 01/02/2024 Até29/02/2024
 Qtde Plantões: 10

Processo N.: SES-PRO-2024/24975

Nome: (304188/3) AMANDA DOS SANTOS TAVARES
 Cargo/Função: (12040) NIVEL AUXILIAR ASSISTENCIAL
 Referência: 000 Carga Horária: 40H
 Un. Adm: (195685) HOSP REGIONAL RONDONOPOLIS IRMA
ELZA GIOVANELLA
 A Partir de: 02/03/2024 Até22/03/2024
 Qtde Plantões: 13

Processo N.: SES-PRO-2024/24342

Nome: (144748/8) AMANDA KENNYA DELGADO DOS SANTOS
 Cargo/Função: (12038) NIVEL TECNICO ASSISTENCIAL
 Referência: 000 Carga Horária: 40H
 Un. Adm: (224316) COORD DE CLINICA MEDICA E PEDIATRICA
 A Partir de: 04/03/2024 Até28/03/2024
 Qtde Plantões: 12

Processo N.: SES-PRO-2024/24342

Nome: (307843/2) AMARILDO FERREIRA PIMENTEL
 Cargo/Função: (12038) NIVEL TECNICO ASSISTENCIAL
 Referência: 000 Carga Horária: 40H
 Un. Adm: (224294) COORD DE ENFERMAGEM CIRURGICA E
CME
 A Partir de: 01/03/2024 Até31/03/2024
 Qtde Plantões: 13

Processo N.: SES-PRO-2024/24726

Nome: (270141/6) ANA BEATRIZ DE OLIVEIRA
 Cargo/Função: (12036) NIVEL SUPERIOR ASSISTENCIAL
 Referência: 000 Carga Horária: 30H
 Un. Adm: (224316) COORD DE CLINICA MEDICA E PEDIATRICA
 A Partir de: 03/03/2024 Até30/03/2024
 Qtde Plantões: 10

Processo N.: SES-PRO-2024/24753

Nome: (300267/5) ANA BEATRIZ PASSOS DE MEIRELLES
 Cargo/Função: (12036) NIVEL SUPERIOR ASSISTENCIAL
 Referência: 000 Carga Horária: 30H
 Un. Adm: (195707) HOSP REGIONAL DR ANTONIO CARLOS SOUTO FONTES
 A Partir de: 06/03/2024 Até30/03/2024
 Qtde Plantões: 9

Processo N.: SES-PRO-2024/24301

Nome: (294889/3) ANA CLAUDIA CAVALCANTE LEITAO
 Cargo/Função: (12036) NIVEL SUPERIOR ASSISTENCIAL
 Referência: 000 Carga Horária: 40H
 Un. Adm: (224316) COORD DE CLINICA MEDICA E PEDIATRICA
 A Partir de: 01/03/2024 Até23/03/2024
 Qtde Plantões: 13

Processo N.: SES-PRO-2024/24342

Nome: (327431/1) ANA CLAUDIA SOUZA ARAUJO
 Cargo/Função: (12038) NIVEL TECNICO ASSISTENCIAL
 Referência: 000 Carga Horária: 40H
 Un. Adm: (224308) COORD DE URGENCIA E EMERGENCIA
 A Partir de: 02/03/2024 Até30/03/2024
 Qtde Plantões: 12

Processo N.: SES-PRO-2024/25881

Nome: (106871/1) ANA CRISTINA VERHALEN DE FREITAS
 Cargo/Função: (4912) PROFIS TEC NIV SUPERIOR SERV SAUDE SUS
 Referência: D-007 Carga Horária: 40H
 Un. Adm: (197246) COORD DE APOIO TECNICO DO CIAPS
 A Partir de: 02/02/2024 Até28/02/2024
 Qtde Plantões: 12

Processo N.: SES-PRO-2024/24404

Nome: (296972/4) ANA LUCIA DA SILVA
 Cargo/Função: (12036) NIVEL SUPERIOR ASSISTENCIAL
 Referência: 000 Carga Horária: 40H
 Un. Adm: (195740) HOSP REGIONAL DE SINOP
 A Partir de: 02/02/2024 Até28/02/2024
 Qtde Plantões: 11

Processo N.: SES-PRO-2024/24445

Nome: (327297/1) ANA NERI MARQUES DOS SANTOS
 Cargo/Função: (12038) NIVEL TECNICO ASSISTENCIAL
 Referência: 000 Carga Horária: 40H
 Un. Adm: (195740) HOSP REGIONAL DE SINOP
 A Partir de: 02/02/2024 Até29/02/2024
 Qtde Plantões: 12

Processo N.: SES-PRO-2024/24299

Nome: (329417/1) ANA PAULA FRANCIS DE AZEVEDO
 Cargo/Função: (12036) NIVEL SUPERIOR ASSISTENCIAL
 Referência: 000 Carga Horária: 40H
 Un. Adm: (224316) COORD DE CLINICA MEDICA E PEDIATRICA
 A Partir de: 02/03/2024 Até30/03/2024
 Qtde Plantões: 13

Processo N.: SES-PRO-2024/24342

Nome: (324869/1) ANA PAULA PEREIRA
 Cargo/Função: (12038) NIVEL TECNICO ASSISTENCIAL
 Referência: 000 Carga Horária: 40H
 Un. Adm: (224316) COORD DE CLINICA MEDICA E PEDIATRICA
 A Partir de: 03/03/2024 Até29/03/2024
 Qtde Plantões: 14

Processo N.: SES-PRO-2024/24975

Nome: (319092/2) ANA PAULA ROSA DA SILVA
 Cargo/Função: (12040) NIVEL AUXILIAR ASSISTENCIAL
 Referência: 000 Carga Horária: 40H
 Un. Adm: (195685) HOSP REGIONAL RONDONOPOLIS IRMA ELZA GIOVANELLA
 A Partir de: 01/03/2024 Até31/03/2024
 Qtde Plantões: 13

Processo N.: SES-PRO-2024/27057

Nome: (333170/1) ANA PAULA SCHRADER
 Cargo/Função: (12036) NIVEL SUPERIOR ASSISTENCIAL
 Referência: 000 Carga Horária: 30H
 Un. Adm: (195693) HOSP REGIONAL DE SORRISO
 A Partir de: 03/01/2024 Até30/01/2024
 Qtde Plantões: 10

Processo N.: SES-PRO-2024/24953

Nome: (71376/3) ANAIR FATIMA DA SILVA
 Cargo/Função: (4912) PROFIS TEC NIV SUPERIOR SERV SAUDE SUS
 Referência: C-007 Carga Horária: 30H
 Un. Adm: (197246) COORD DE APOIO TECNICO DO CIAPS
 A Partir de: 02/03/2024 Até29/03/2024
 Qtde Plantões: 10

Processo N.: SES-PRO-2024/24445

Nome: (299756/3) ANDERLEIA BRITO GONCALVES
 Cargo/Função: (12038) NIVEL TECNICO ASSISTENCIAL
 Referência: 000 Carga Horária: 40H
 Un. Adm: (195740) HOSP REGIONAL DE SINOP
 A Partir de: 02/02/2024 Até28/02/2024
 Qtde Plantões: 13

Processo N.: SES-PRO-2024/24974

Nome: (305226/2) ANDERSON BARROS SILVERIO
 Cargo/Função: (12046) NIVEL FUNDAMENTAL ADMINISTRATIVO
 Referência: 000 Carga Horária: 40H
 Un. Adm: (195685) HOSP REGIONAL RONDONOPOLIS IRMA ELZA GIOVANELLA
 A Partir de: 01/03/2024 Até29/03/2024
 Qtde Plantões: 10

Processo N.: SES-PRO-2024/24840

Nome: (282230/4) ANDERSON SANTANA DELUQUE GASPAR
 Cargo/Função: (12044) NIVEL MEDIO ADMINISTRATIVO
 Referência: 000 Carga Horária: 40H
 Un. Adm: (195707) HOSP REGIONAL DR ANTONIO CARLOS SOUTO FONTES
 A Partir de: 03/03/2024 Até31/03/2024
 Qtde Plantões: 10

Processo N.: SES-PRO-2024/13352

Nome: (330498/1) ANDRE DOS SANTOS FERNANDES
 Cargo/Função: (12054) CONDUTOR DE AMBULANCIA
 Referência: 000 Carga Horária: 40H
 Un. Adm: (195731) HOSP REGIONAL DE ALTA FLORESTA ALBERT SABIN
 A Partir de: 01/02/2024 Até23/02/2024
 Qtde Plantões: 14

Processo N.: SES-PRO-2024/24445

Nome: (292803/3) ANDRE LUIS WEBER
 Cargo/Função: (12038) NIVEL TECNICO ASSISTENCIAL
 Referência: 000 Carga Horária: 40H
 Un. Adm: (195740) HOSP REGIONAL DE SINOP
 A Partir de: 02/02/2024 Até28/02/2024
 Qtde Plantões: 14

Processo N.: SES-PRO-2024/27664

Nome: (317531/1) ANDREA FATIMA DA SILVA FORTES
 Cargo/Função: (12038) NIVEL TECNICO ASSISTENCIAL
 Referência: 000 Carga Horária: 40H
 Un. Adm: (195758) HOSP ESTADUAL LOUSITE FERREIRA DA SILVA
 A Partir de: 01/02/2024 Até29/02/2024
 Qtde Plantões: 8

Processo N.: SES-PRO-2024/24445

Nome: (331125/1) ANDREA REGINA BATISTA
 Cargo/Função: (12038) NIVEL TECNICO ASSISTENCIAL
 Referência: 000 Carga Horária: 40H
 Un. Adm: (195740) HOSP REGIONAL DE SINOP
 A Partir de: 02/02/2024 Até28/02/2024
 Qtde Plantões: 14

Processo N.: SES-PRO-2024/26311

Nome: (332743/1) ANDREA SANTOS SARAIVA TEIXEIRA
Cargo/Função: (12036) NIVEL SUPERIOR ASSISTENCIAL
Referência: 000 Carga Horária: 40H
Un. Adm: (197076) COORD ARTIC REG URG EMERG DE LEITOS HOSPITALARES
A Partir de: 02/03/2024 Até30/03/2024
Qtde Plantões: 13

Processo N.: SES-PRO-2024/24840

Nome: (326720/1) ANDRESSA CAMILA DE ARAUJO FRANCO
Cargo/Função: (12044) NIVEL MEDIO ADMINISTRATIVO
Referência: 000 Carga Horária: 40H
Un. Adm: (195707) HOSP REGIONAL DR ANTONIO CARLOS SOUTO FONTES
A Partir de: 04/03/2024 Até30/03/2024
Qtde Plantões: 13

Processo N.: SES-PRO-2024/24342

Nome: (295059/3) ANGELITA DOS SANTOS
Cargo/Função: (12038) NIVEL TECNICO ASSISTENCIAL
Referência: 000 Carga Horária: 40H
Un. Adm: (224316) COORD DE CLINICA MEDICA E PEDIATRICA
A Partir de: 05/03/2024 Até31/03/2024
Qtde Plantões: 14

Processo N.: SES-PRO-2024/24342

Nome: (325742/1) ANICEIA MARIA TEIXEIRA
Cargo/Função: (12038) NIVEL TECNICO ASSISTENCIAL
Referência: 000 Carga Horária: 40H
Un. Adm: (224316) COORD DE CLINICA MEDICA E PEDIATRICA
A Partir de: 02/03/2024 Até28/03/2024
Qtde Plantões: 11

Processo N.: SES-PRO-2024/23475

Nome: (76341/2) ANTONIA AUDECI SOUZA OLIVEIRA
Cargo/Função: (4912) PROFIS TEC NIV SUPERIOR SERV SAUDE SUS
Referência: D-007 Carga Horária: 30H
Un. Adm: (197076) COORD ARTIC REG URG EMERG DE LEITOS HOSPITALARES
A Partir de: 02/03/2024 Até02/03/2024
Qtde Plantões: 1

Processo N.: SES-PRO-2024/24445

Nome: (299132/2) ANTONILZA BARBOSA DA CONCEICAO
Cargo/Função: (12038) NIVEL TECNICO ASSISTENCIAL
Referência: 000 Carga Horária: 40H
Un. Adm: (195740) HOSP REGIONAL DE SINOP
A Partir de: 04/02/2024 Até28/02/2024
Qtde Plantões: 13

Processo N.: SES-PRO-2024/24342

Nome: (295731/3) ANTONIO CARLOS MARTINS DE MORAES
Cargo/Função: (12038) NIVEL TECNICO ASSISTENCIAL
Referência: 000 Carga Horária: 40H
Un. Adm: (224316) COORD DE CLINICA MEDICA E PEDIATRICA
A Partir de: 02/03/2024 Até30/03/2024
Qtde Plantões: 11

Processo N.: SES-PRO-2024/24800

Nome: (300373/2) ANTONIO MARCOS HUMBERTO DA SILVA
Cargo/Função: (12050) NIVEL FUNDAMENTAL
Referência: 000 Carga Horária: 40H
Un. Adm: (195707) HOSP REGIONAL DR ANTONIO CARLOS SOUTO FONTES
A Partir de: 05/03/2024 Até29/03/2024
Qtde Plantões: 11

Processo N.: SES-PRO-2024/24342

Nome: (295259/4) APARECIDA CAMPOS DO NASCIMENTO
Cargo/Função: (12038) NIVEL TECNICO ASSISTENCIAL
Referência: 000 Carga Horária: 40H
Un. Adm: (224316) COORD DE CLINICA MEDICA E PEDIATRICA
A Partir de: 01/03/2024 Até31/03/2024
Qtde Plantões: 14

Processo N.: SES-PRO-2024/25953

Nome: (282177/4) APARECIDA DE FATIMA DELUQUI
Cargo/Função: (12044) NIVEL MEDIO ADMINISTRATIVO
Referência: 000 Carga Horária: 40H
Un. Adm: (195707) HOSP REGIONAL DR ANTONIO CARLOS SOUTO FONTES
A Partir de: 01/02/2024 Até29/02/2024
Qtde Plantões: 12

Processo N.: SES-PRO-2024/25004

Nome: (103841/2) APARECIDA GARCIA DE OLIVEIRA
Cargo/Função: (4946) PROFIS TEC NIV MEDIO SERV SAUDE SUS
Referência: D-007 Carga Horária: 40H
Un. Adm: (198544) SUPERINT DE ENFERMAGEM
A Partir de: 01/03/2024 Até31/03/2024
Qtde Plantões: 14

Processo N.: SES-PRO-2024/24800

Nome: (280467/4) APARECIDA RAMOS VIANA
Cargo/Função: (12050) NIVEL FUNDAMENTAL
Referência: 000 Carga Horária: 40H
Un. Adm: (195707) HOSP REGIONAL DR ANTONIO CARLOS SOUTO FONTES
A Partir de: 02/03/2024 Até30/03/2024
Qtde Plantões: 14

Processo N.: SES-PRO-2024/24445

Nome: (301010/3) APOLIANE MILHOMENS SILVA
Cargo/Função: (12038) NIVEL TECNICO ASSISTENCIAL
Referência: 000 Carga Horária: 40H
Un. Adm: (195740) HOSP REGIONAL DE SINOP
A Partir de: 02/02/2024 Até28/02/2024
Qtde Plantões: 14

Processo N.: SES-PRO-2024/24980

Nome: (94651/1) ARACI DA SILVA PEREIRA
Cargo/Função: (4946) PROFIS TEC NIV MEDIO SERV SAUDE SUS
Referência: D-008 Carga Horária: 40H
Un. Adm: (195707) HOSP REGIONAL DR ANTONIO CARLOS SOUTO FONTES
A Partir de: 05/03/2024 Até31/03/2024
Qtde Plantões: 13

Processo N.: SES-PRO-2024/24445

Nome: (299125/2) ARAMUT KAIABI
Cargo/Função: (12038) NIVEL TECNICO ASSISTENCIAL
Referência: 000 Carga Horária: 40H
Un. Adm: (195740) HOSP REGIONAL DE SINOP
A Partir de: 02/02/2024 Até28/02/2024
Qtde Plantões: 14

Processo N.: SES-PRO-2024/25758

Nome: (296942/2) ARIELA ALVES DA SILVA
Cargo/Função: (12036) NIVEL SUPERIOR ASSISTENCIAL
Referência: 000 Carga Horária: 40H
Un. Adm: (195740) HOSP REGIONAL DE SINOP
A Partir de: 04/10/2023 Até29/10/2023
Qtde Plantões: 13

Processo N.: SES-PRO-2024/24980

Nome: (95520/1) ARISTEU APARECIDO DOS SANTOS
Cargo/Função: (4946) PROFIS TEC NIV MEDIO SERV SAUDE SUS
Referência: D-008 Carga Horária: 40H
Un. Adm: (195707) HOSP REGIONAL DR ANTONIO CARLOS SOUTO FONTES
A Partir de: 02/03/2024 Até30/03/2024
Qtde Plantões: 14

Processo N.: SES-PRO-2024/24980

Nome: (95518/1) AUGUSTA LUIZA DA SILVA PAESANO
Cargo/Função: (4946) PROFIS TEC NIV MEDIO SERV SAUDE SUS
Referência: D-008 Carga Horária: 40H
Un. Adm: (195707) HOSP REGIONAL DR ANTONIO CARLOS SOUTO FONTES
A Partir de: 02/03/2024 Até27/03/2024
Qtde Plantões: 13

15 de Maio de 2024

Processo N.: SES-PRO-2024/24980
Nome: (94419/1) AVELINO DA SILVA
Cargo/Função: (4946) PROFIS TEC NIV MEDIO SERV SAUDE SUS
Referência: D-008 Carga Horária: 40H
Un. Adm: (195707) HOSP REGIONAL DR ANTONIO CARLOS SOUTO FONTES
A Partir de: 01/03/2024 Até31/03/2024
Qtde Plantões: 14

Processo N.: SES-PRO-2024/25784
Nome: (307043/2) AYMAN YASSINE SALIM
Cargo/Função: (12036) NIVEL SUPERIOR ASSISTENCIAL
Referência: 000 Carga Horária: 20H
Un. Adm: (197254) COORD DA UNIDADE III
A Partir de: 10/02/2024 Até28/02/2024
Qtde Plantões: 5

Processo N.: SES-PRO-2024/24445
Nome: (296933/3) BARBARA CLARA SILVA TRINDADE
Cargo/Função: (12038) NIVEL TECNICO ASSISTENCIAL
Referência: 000 Carga Horária: 40H
Un. Adm: (195740) HOSP REGIONAL DE SINOP
A Partir de: 01/02/2024 Até29/02/2024
Qtde Plantões: 11

Processo N.: SES-PRO-2024/24224
Nome: (90106/1) BEATRIS RIBEIRO
Cargo/Função: (4989) PROFIS APOIO SERV SAUDE SUS
Referência: D-008 Carga Horária: 40H
Un. Adm: (195693) HOSP REGIONAL DE SORRISO
A Partir de: 02/03/2024 Até30/03/2024
Qtde Plantões: 12

Processo N.: SES-PRO-2024/24404
Nome: (316453/1) BEATRIZ CRISTINA ANTUNES VIEIRA
Cargo/Função: (12036) NIVEL SUPERIOR ASSISTENCIAL
Referência: 000 Carga Horária: 40H
Un. Adm: (195740) HOSP REGIONAL DE SINOP
A Partir de: 06/02/2024 Até28/02/2024
Qtde Plantões: 12

Processo N.: SES-PRO-2024/22768
Nome: (331806/1) BEATRIZ GARCIA DE MENDONCA
Cargo/Função: (12036) NIVEL SUPERIOR ASSISTENCIAL
Referência: 000 Carga Horária: 40H
Un. Adm: (195758) HOSP ESTADUAL LOUSITE FERREIRA DA SILVA
A Partir de: 01/03/2024 Até31/03/2024
Qtde Plantões: 13

Processo N.: SES-PRO-2024/25316
Nome: (316584/1) BENEDITA EDIL DA SILVA
Cargo/Função: (12050) NIVEL FUNDAMENTAL
Referência: 000 Carga Horária: 40H
Un. Adm: (195707) HOSP REGIONAL DR ANTONIO CARLOS SOUTO FONTES
A Partir de: 03/03/2024 Até30/03/2024
Qtde Plantões: 12

Processo N.: SES-PRO-2024/24085
Nome: (72752/3) BENEDITA LUZIA AMORIM OBICI
Cargo/Função: (4946) PROFIS TEC NIV MEDIO SERV SAUDE SUS
Referência: D-008 Carga Horária: 40H
Un. Adm: (197017) GER DE ACOMP E CONTROLE DE TRANSPLANTES
A Partir de: 10/03/2024 Até29/03/2024
Qtde Plantões: 10

Processo N.: SES-PRO-2024/25289
Nome: (315805/1) BENEDITA SALETE DE OLIVEIRA SANTOS
Cargo/Função: (12040) NIVEL AUXILIAR ASSISTENCIAL
Referência: 000 Carga Horária: 40H
Un. Adm: (195707) HOSP REGIONAL DR ANTONIO CARLOS SOUTO FONTES
A Partir de: 05/03/2024 Até31/03/2024
Qtde Plantões: 13

Processo N.: SES-PRO-2024/25316
Nome: (316166/1) BENEDITO ANTERO
Cargo/Função: (12050) NIVEL FUNDAMENTAL
Referência: 000 Carga Horária: 40H
Un. Adm: (195707) HOSP REGIONAL DR ANTONIO CARLOS SOUTO FONTES
A Partir de: 02/03/2024 Até30/03/2024
Qtde Plantões: 14

Processo N.: SES-PRO-2024/25316
Nome: (316213/1) BENEDITO FRANCISCO DE PAULA FILHO
Cargo/Função: (12050) NIVEL FUNDAMENTAL
Referência: 000 Carga Horária: 40H
Un. Adm: (195707) HOSP REGIONAL DR ANTONIO CARLOS SOUTO FONTES
A Partir de: 01/03/2024 Até29/03/2024
Qtde Plantões: 13

Processo N.: SES-PRO-2024/24342
Nome: (299168/3) BIANCA ITAMARA MATOS DOS SANTOS
Cargo/Função: (12038) NIVEL TECNICO ASSISTENCIAL
Referência: 000 Carga Horária: 40H
Un. Adm: (224316) COORD DE CLINICA MEDICA E PEDIATRICA
A Partir de: 02/03/2024 Até30/03/2024
Qtde Plantões: 13

Processo N.: SES-PRO-2024/24336
Nome: (320235/1) BRUNA DAIANY DIAS FARIA
Cargo/Função: (12044) NIVEL MEDIO ADMINISTRATIVO
Referência: 000 Carga Horária: 40H
Un. Adm: (195758) HOSP ESTADUAL LOUSITE FERREIRA DA SILVA
A Partir de: 02/03/2024 Até28/03/2024
Qtde Plantões: 14

Processo N.: SES-PRO-2024/24404
Nome: (295423/3) BRUNA SIMONETTO ESPANHOL
Cargo/Função: (12036) NIVEL SUPERIOR ASSISTENCIAL
Referência: 000 Carga Horária: 40H
Un. Adm: (195740) HOSP REGIONAL DE SINOP
A Partir de: 02/02/2024 Até28/02/2024
Qtde Plantões: 13

Processo N.: SES-PRO-2024/24404
Nome: (296943/3) BRUNO EDUARDO DE MATOS BOTOF
Cargo/Função: (12036) NIVEL SUPERIOR ASSISTENCIAL
Referência: 000 Carga Horária: 40H
Un. Adm: (195740) HOSP REGIONAL DE SINOP
A Partir de: 02/02/2024 Até26/02/2024
Qtde Plantões: 10

Processo N.: SES-PRO-2024/22641
Nome: (281533/4) BYANCA ALVES MATIAS
Cargo/Função: (12036) NIVEL SUPERIOR ASSISTENCIAL
Referência: 000 Carga Horária: 40H
Un. Adm: (195731) HOSP REGIONAL DE ALTA FLORESTA ALBERT SABIN
A Partir de: 01/03/2024 Até27/03/2024
Qtde Plantões: 11

Processo N.: SES-PRO-2024/24445
Nome: (321649/1) CAMILA ALVES MARTINS
Cargo/Função: (12038) NIVEL TECNICO ASSISTENCIAL
Referência: 000 Carga Horária: 40H
Un. Adm: (195740) HOSP REGIONAL DE SINOP
A Partir de: 01/02/2024 Até29/02/2024
Qtde Plantões: 14

Processo N.: SES-PRO-2024/24404
Nome: (320992/1) CAMILA DE ARAUJO BATISTA
Cargo/Função: (12036) NIVEL SUPERIOR ASSISTENCIAL
Referência: 000 Carga Horária: 40H
Un. Adm: (195740) HOSP REGIONAL DE SINOP
A Partir de: 02/02/2024 Até28/02/2024
Qtde Plantões: 4

Processo N.: SES-PRO-2024/24445
Nome: (292623/4) CAMILA SOUZA DE JESUS
Cargo/Função: (12038) NIVEL TECNICO ASSISTENCIAL
Referência: 000 Carga Horária: 40H
Un. Adm: (195740) HOSP REGIONAL DE SINOP
A Partir de: 03/02/2024 Até05/02/2024
Qtde Plantões: 2

Processo N.: SES-PRO-2024/27057

Nome: (333169/1) CAMILA TOSTI DOS SANTOS
 Cargo/Função: (12036) NIVEL SUPERIOR ASSISTENCIAL
 Referência: 000 Carga Horária: 30H
 Un. Adm: (195693) HOSP REGIONAL DE SORRISO
 A Partir de: 02/01/2024 Até26/01/2024
 Qtde Plantões: 10

Processo N.: SES-PRO-2024/25289

Nome: (294490/2) CARINA AMADEUS DA SILVA
 Cargo/Função: (12040) NIVEL AUXILIAR ASSISTENCIAL
 Referência: 000 Carga Horária: 40H
 Un. Adm: (195707) HOSP REGIONAL DR ANTONIO CARLOS SOUTO FONTES
 A Partir de: 02/03/2024 Até30/03/2024
 Qtde Plantões: 13

Processo N.: SES-PRO-2024/24404

Nome: (306462/3) CARLA ADRIANE PERINI
 Cargo/Função: (12036) NIVEL SUPERIOR ASSISTENCIAL
 Referência: 000 Carga Horária: 40H
 Un. Adm: (195740) HOSP REGIONAL DE SINOP
 A Partir de: 05/02/2024 Até29/02/2024
 Qtde Plantões: 10

Processo N.: SES-PRO-2024/24861

Nome: (280761/4) CARLA VERONICA RODRIGUES
 Cargo/Função: (12038) NIVEL TECNICO ASSISTENCIAL
 Referência: 000 Carga Horária: 24H
 Un. Adm: (195707) HOSP REGIONAL DR ANTONIO CARLOS SOUTO FONTES
 A Partir de: 03/03/2024 Até29/03/2024
 Qtde Plantões: 8

Processo N.: SES-PRO-2024/24342

Nome: (297125/3) CARLITO DOMINGOS DA SILVA
 Cargo/Função: (12038) NIVEL TECNICO ASSISTENCIAL
 Referência: 000 Carga Horária: 40H
 Un. Adm: (224316) COORD DE CLINICA MEDICA E PEDIATRICA
 A Partir de: 01/03/2024 Até31/03/2024
 Qtde Plantões: 14

Processo N.: SES-PRO-2024/24980

Nome: (94456/1) CARMELITA MACIEL DE CAMPOS ARRUDA
 Cargo/Função: (4946) PROFIS TEC NIV MEDIO SERV SAUDE SUS
 Referência: D-008 Carga Horária: 40H
 Un. Adm: (195707) HOSP REGIONAL DR ANTONIO CARLOS SOUTO FONTES
 A Partir de: 01/03/2024 Até11/03/2024
 Qtde Plantões: 5

Processo N.: SES-PRO-2024/24980

Nome: (118383/1) CARMEM APARECIDA SILVA
 Cargo/Função: (4946) PROFIS TEC NIV MEDIO SERV SAUDE SUS
 Referência: D-007 Carga Horária: 40H
 Un. Adm: (195707) HOSP REGIONAL DR ANTONIO CARLOS SOUTO FONTES
 A Partir de: 02/03/2024 Até28/03/2024
 Qtde Plantões: 13

Processo N.: SES-PRO-2024/24224

Nome: (95371/1) CARMEN BOTTEGA
 Cargo/Função: (4989) PROFIS APOIO SERV SAUDE SUS
 Referência: D-008 Carga Horária: 40H
 Un. Adm: (195693) HOSP REGIONAL DE SORRISO
 A Partir de: 01/03/2024 Até31/03/2024
 Qtde Plantões: 14

Processo N.: SES-PRO-2024/24962

Nome: (94955/1) CARMINDA FERREIRA DE SOUZA
 Cargo/Função: (4989) PROFIS APOIO SERV SAUDE SUS
 Referência: D-008 Carga Horária: 40H
 Un. Adm: (191078) COORD DE APOIO ADMINISTRATIVO DO CIAPS
 A Partir de: 02/03/2024 Até30/03/2024
 Qtde Plantões: 14

Processo N.: SES-PRO-2024/24980

Nome: (50562/3) CATARINO FELIX DE OLIVEIRA
 Cargo/Função: (4946) PROFIS TEC NIV MEDIO SERV SAUDE SUS
 Referência: D-008 Carga Horária: 40H
 Un. Adm: (195707) HOSP REGIONAL DR ANTONIO CARLOS SOUTO FONTES
 A Partir de: 02/03/2024 Até28/03/2024
 Qtde Plantões: 14

Processo N.: SES-PRO-2024/24445

Nome: (144735/8) CAULINDA APARECIDA DE AMORIM
 Cargo/Função: (12038) NIVEL TECNICO ASSISTENCIAL
 Referência: 000 Carga Horária: 40H
 Un. Adm: (195740) HOSP REGIONAL DE SINOP
 A Partir de: 02/02/2024 Até28/02/2024
 Qtde Plantões: 14

Processo N.: SES-PRO-2024/24342

Nome: (49967/3) CELIA FERREIRA DE SOUZA
 Cargo/Função: (12038) NIVEL TECNICO ASSISTENCIAL
 Referência: 000 Carga Horária: 40H
 Un. Adm: (224316) COORD DE CLINICA MEDICA E PEDIATRICA
 A Partir de: 02/03/2024 Até26/03/2024
 Qtde Plantões: 13

Processo N.: SES-PRO-2024/24342

Nome: (298627/2) CELSO DAVID MALAFAIA
 Cargo/Função: (12038) NIVEL TECNICO ASSISTENCIAL
 Referência: 000 Carga Horária: 40H
 Un. Adm: (224294) COORD DE ENFERMAGEM CIRURGICA E CME
 A Partir de: 02/03/2024 Até28/03/2024
 Qtde Plantões: 12

Processo N.: SES-PRO-2024/24973

Nome: (114545/5) CESAR DE OLIVEIRA MODOLON
 Cargo/Função: (12038) NIVEL TECNICO ASSISTENCIAL
 Referência: 000 Carga Horária: 40H
 Un. Adm: (195685) HOSP REGIONAL RONDONOPOLIS IRMA ELZA GIOVANELLA
 A Partir de: 01/03/2024 Até31/03/2024
 Qtde Plantões: 13

Processo N.: SES-PRO-2024/24342

Nome: (305282/2) CHARLLES DE OLIVEIRA MIRANDA
 Cargo/Função: (12038) NIVEL TECNICO ASSISTENCIAL
 Referência: 000 Carga Horária: 40H
 Un. Adm: (224316) COORD DE CLINICA MEDICA E PEDIATRICA
 A Partir de: 01/03/2024 Até29/03/2024
 Qtde Plantões: 14

Processo N.: SES-PRO-2024/24800

Nome: (319122/1) CINTIA BARROS CRUZ
 Cargo/Função: (12050) NIVEL FUNDAMENTAL
 Referência: 000 Carga Horária: 40H
 Un. Adm: (195707) HOSP REGIONAL DR ANTONIO CARLOS SOUTO FONTES
 A Partir de: 02/03/2024 Até31/03/2024
 Qtde Plantões: 14

Processo N.: SES-PRO-2024/25229

Nome: (106890/1) CLAIR FATIMA PIENIZ QUAINI
 Cargo/Função: (4946) PROFIS TEC NIV MEDIO SERV SAUDE SUS
 Referência: D-007 Carga Horária: 40H
 Un. Adm: (195693) HOSP REGIONAL DE SORRISO
 A Partir de: 01/03/2024 Até29/03/2024
 Qtde Plantões: 14

Processo N.: SES-PRO-2024/24342

Nome: (295057/3) CLAUDIA APARECIDA DE ARRUDA
 Cargo/Função: (12038) NIVEL TECNICO ASSISTENCIAL
 Referência: 000 Carga Horária: 40H
 Un. Adm: (224316) COORD DE CLINICA MEDICA E PEDIATRICA
 A Partir de: 02/03/2024 Até30/03/2024
 Qtde Plantões: 14

Processo N.: SES-PRO-2024/24342**Nome: (326334/1) CLAUDIA CAROLINY DE ARAUJO JORGE DE GOIS****Cargo/Função: (12038) NIVEL TECNICO ASSISTENCIAL****Referência: 000 Carga Horária: 40H****Un. Adm: (224316) COORD DE CLINICA MEDICA E PEDIATRICA****A Partir de: 01/03/2024 Até29/03/2024****Qtde Plantões: 14****Processo N.: SES-PRO-2024/25004****Nome: (43678/3) CLAUDIO CESAR LOPES DA SILVA****Cargo/Função: (4946) PROFIS TEC NIV MEDIO SERV SAUDE SUS****Referência: D-011 Carga Horária: 40H****Un. Adm: (198544) SUPERINT DE ENFERMAGEM****A Partir de: 01/03/2024 Até31/03/2024****Qtde Plantões: 14****Processo N.: SES-PRO-2024/24861****Nome: (280432/3) CLEBER DO NASCIMENTO****Cargo/Função: (12038) NIVEL TECNICO ASSISTENCIAL****Referência: 000 Carga Horária: 24H****Un. Adm: (195707) HOSP REGIONAL DR ANTONIO CARLOS SOUTO FONTES****SOUTO FONTES****A Partir de: 04/03/2024 Até26/03/2024****Qtde Plantões: 6****Processo N.: SES-PRO-2024/24445****Nome: (299144/2) CLEIDE PEREIRA DE SOUZA****Cargo/Função: (12038) NIVEL TECNICO ASSISTENCIAL****Referência: 000 Carga Horária: 40H****Un. Adm: (195740) HOSP REGIONAL DE SINOP****A Partir de: 02/02/2024 Até28/02/2024****Qtde Plantões: 14****Processo N.: SES-PRO-2024/25289****Nome: (340849/1) CLEIDIANE CRISTINA DA SILVA****Cargo/Função: (12040) NIVEL AUXILIAR ASSISTENCIAL****Referência: 000 Carga Horária: 40H****Un. Adm: (195707) HOSP REGIONAL DR ANTONIO CARLOS SOUTO FONTES****SOUTO FONTES****A Partir de: 02/03/2024 Até26/03/2024****Qtde Plantões: 10****Processo N.: SES-PRO-2024/24404****Nome: (292272/3) CLEIDIANE OLIVEIRA DA FONSECA****Cargo/Função: (12036) NIVEL SUPERIOR ASSISTENCIAL****Referência: 000 Carga Horária: 40H****Un. Adm: (195740) HOSP REGIONAL DE SINOP****A Partir de: 02/02/2024 Até28/02/2024****Qtde Plantões: 14****Processo N.: SES-PRO-2024/24404****Nome: (297039/3) CLEIDIANE SILVA DE SOUSA****Cargo/Função: (12036) NIVEL SUPERIOR ASSISTENCIAL****Referência: 000 Carga Horária: 40H****Un. Adm: (195740) HOSP REGIONAL DE SINOP****A Partir de: 02/02/2024 Até08/02/2024****Qtde Plantões: 4****Processo N.: SES-PRO-2024/24342****Nome: (322296/1) CLEOMAR PEREIRA DE SOUZA****Cargo/Função: (12038) NIVEL TECNICO ASSISTENCIAL****Referência: 000 Carga Horária: 40H****Un. Adm: (224316) COORD DE CLINICA MEDICA E PEDIATRICA****A Partir de: 02/03/2024 Até30/03/2024****Qtde Plantões: 14****Processo N.: SES-PRO-2024/24301****Nome: (315759/2) CLEONICE DE FATIMA FOGACA****Cargo/Função: (12036) NIVEL SUPERIOR ASSISTENCIAL****Referência: 000 Carga Horária: 40H****Un. Adm: (224316) COORD DE CLINICA MEDICA E PEDIATRICA****A Partir de: 02/03/2024 Até30/03/2024****Qtde Plantões: 10****Processo N.: SES-PRO-2024/24980****Nome: (118381/1) CLEONICE MARIA DA SILVA****Cargo/Função: (4946) PROFIS TEC NIV MEDIO SERV SAUDE SUS****Referência: D-007 Carga Horária: 40H****Un. Adm: (195707) HOSP REGIONAL DR ANTONIO CARLOS SOUTO FONTES****SOUTO FONTES****A Partir de: 01/03/2024 Até31/03/2024****Qtde Plantões: 14****Processo N.: SES-PRO-2024/24301****Nome: (295872/4) CLERIA APARECIDA DA SILVA RULIM****Cargo/Função: (12036) NIVEL SUPERIOR ASSISTENCIAL****Referência: 000 Carga Horária: 40H****Un. Adm: (224316) COORD DE CLINICA MEDICA E PEDIATRICA****A Partir de: 04/03/2024 Até30/03/2024****Qtde Plantões: 14****Processo N.: SES-PRO-2024/24726****Nome: (295341/4) CLERIS DA ROCHA DUTRA****Cargo/Função: (12036) NIVEL SUPERIOR ASSISTENCIAL****Referência: 000 Carga Horária: 30H****Un. Adm: (224316) COORD DE CLINICA MEDICA E PEDIATRICA****A Partir de: 01/03/2024 Até28/03/2024****Qtde Plantões: 10****Processo N.: SES-PRO-2024/25316****Nome: (315617/1) CLODOVEU COSTA FRANCA****Cargo/Função: (12050) NIVEL FUNDAMENTAL****Referência: 000 Carga Horária: 40H****Un. Adm: (195707) HOSP REGIONAL DR ANTONIO CARLOS SOUTO FONTES****SOUTO FONTES****A Partir de: 01/03/2024 Até31/03/2024****Qtde Plantões: 14****Processo N.: SES-PRO-2024/24445****Nome: (292626/4) CRAMAIR TEREZINHA PADILHA****Cargo/Função: (12038) NIVEL TECNICO ASSISTENCIAL****Referência: 000 Carga Horária: 40H****Un. Adm: (195740) HOSP REGIONAL DE SINOP****A Partir de: 01/02/2024 Até29/02/2024****Qtde Plantões: 14****Processo N.: SES-PRO-2024/24404****Nome: (326512/1) CRISTINA DA SILVA DO NASCIMENTO****Cargo/Função: (12036) NIVEL SUPERIOR ASSISTENCIAL****Referência: 000 Carga Horária: 40H****Un. Adm: (195740) HOSP REGIONAL DE SINOP****A Partir de: 02/02/2024 Até28/02/2024****Qtde Plantões: 14****Processo N.: SES-PRO-2024/24445****Nome: (300555/3) DAIANA DE OLIVEIRA****Cargo/Função: (12038) NIVEL TECNICO ASSISTENCIAL****Referência: 000 Carga Horária: 40H****Un. Adm: (195740) HOSP REGIONAL DE SINOP****A Partir de: 01/02/2024 Até29/02/2024****Qtde Plantões: 14****Processo N.: SES-PRO-2024/24800****Nome: (329102/1) DAIANA JOANA SANTOS RODRIGUES****Cargo/Função: (12050) NIVEL FUNDAMENTAL****Referência: 000 Carga Horária: 40H****Un. Adm: (195707) HOSP REGIONAL DR ANTONIO CARLOS SOUTO FONTES****SOUTO FONTES****A Partir de: 02/03/2024 Até30/03/2024****Qtde Plantões: 14****Processo N.: SES-PRO-2024/24445****Nome: (292570/3) DAIANE APARECIDA DOS SANTOS SILVA****Cargo/Função: (12038) NIVEL TECNICO ASSISTENCIAL****Referência: 000 Carga Horária: 40H****Un. Adm: (195740) HOSP REGIONAL DE SINOP****A Partir de: 01/02/2024 Até29/02/2024****Qtde Plantões: 14****Processo N.: SES-PRO-2024/24975****Nome: (319090/1) DAIANE AUREA DE JESUS****Cargo/Função: (12040) NIVEL AUXILIAR ASSISTENCIAL****Referência: 000 Carga Horária: 40H****Un. Adm: (195685) HOSP REGIONAL RONDONOPOLIS IRMA ELZA GIOVANELLA****ELZA GIOVANELLA****A Partir de: 02/03/2024 Até30/03/2024****Qtde Plantões: 13**

Processo N.: SES-PRO-2024/24404

Nome: (296965/3) DAIANE PALHANO PADILHA SABINO
 Cargo/Função: (12036) NIVEL SUPERIOR ASSISTENCIAL
 Referência: 000 Carga Horária: 40H
 Un. Adm: (195740) HOSP REGIONAL DE SINOP
 A Partir de: 03/02/2024 Até29/02/2024
 Qtde Plantões: 13

Processo N.: SES-PRO-2024/24224

Nome: (54199/3) DALVA PAZINATO EIFERT
 Cargo/Função: (4989) PROFIS APOIO SERV SAUDE SUS
 Referência: D-009 Carga Horária: 40H
 Un. Adm: (195693) HOSP REGIONAL DE SORRISO
 A Partir de: 01/03/2024 Até27/03/2024
 Qtde Plantões: 14

Processo N.: SES-PRO-2024/25784

Nome: (328025/2) DANIEL NICHOLAU ROMIO
 Cargo/Função: (12036) NIVEL SUPERIOR ASSISTENCIAL
 Referência: 000 Carga Horária: 20H
 Un. Adm: (197246) COORD DE APOIO TECNICO DO CIAPS
 A Partir de: 01/02/2024 Até27/02/2024
 Qtde Plantões: 6

Processo N.: SES-PRO-2024/24753

Nome: (327808/2) DANIELLA APARECIDA DA ROCHA
 Cargo/Função: (12036) NIVEL SUPERIOR ASSISTENCIAL
 Referência: 000 Carga Horária: 30H
 Un. Adm: (195707) HOSP REGIONAL DR ANTONIO CARLOS SOUTO FONTES
 A Partir de: 01/03/2024 Até27/03/2024
 Qtde Plantões: 10

Processo N.: SES-PRO-2024/22768

Nome: (139953/3) DANIELLE CAMARAO PEREIRA
 Cargo/Função: (12036) NIVEL SUPERIOR ASSISTENCIAL
 Referência: 000 Carga Horária: 40H
 Un. Adm: (195758) HOSP ESTADUAL LOUSITE FERREIRA DA SILVA
 A Partir de: 02/03/2024 Até30/03/2024
 Qtde Plantões: 14

Processo N.: SES-PRO-2024/24410

Nome: (299534/3) DANIELLE CRISTINA LORENZON
 Cargo/Função: (12036) NIVEL SUPERIOR ASSISTENCIAL
 Referência: 000 Carga Horária: 30H
 Un. Adm: (195758) HOSP ESTADUAL LOUSITE FERREIRA DA SILVA
 A Partir de: 03/03/2024 Até28/03/2024
 Qtde Plantões: 10

Processo N.: SES-PRO-2024/26311

Nome: (322141/2) DANILLA FERNANDA FERREIRA BARROS
 Cargo/Função: (12036) NIVEL SUPERIOR ASSISTENCIAL
 Referência: 000 Carga Horária: 40H
 Un. Adm: (197076) COORD ARTIC REG URG EMERG DE LEITOS HOSPITALARES
 A Partir de: 04/03/2024 Até31/03/2024
 Qtde Plantões: 14

Processo N.: SES-PRO-2024/24861

Nome: (300242/2) DANILO MORAES DE ARRUDA
 Cargo/Função: (12038) NIVEL TECNICO ASSISTENCIAL
 Referência: 000 Carga Horária: 24H
 Un. Adm: (195707) HOSP REGIONAL DR ANTONIO CARLOS SOUTO FONTES
 A Partir de: 04/03/2024 Até28/03/2024
 Qtde Plantões: 8

Processo N.: SES-PRO-2024/26311

Nome: (299702/2) DANUBIA FERNANDES
 Cargo/Função: (12036) NIVEL SUPERIOR ASSISTENCIAL
 Referência: 000 Carga Horária: 40H
 Un. Adm: (197076) COORD ARTIC REG URG EMERG DE LEITOS HOSPITALARES
 A Partir de: 02/03/2024 Até31/03/2024
 Qtde Plantões: 14

Processo N.: SES-PRO-2024/27335

Nome: (333092/1) DANUBIA KELLY CAMPOS DA SILVA
 Cargo/Função: (12036) NIVEL SUPERIOR ASSISTENCIAL
 Referência: 000 Carga Horária: 40H
 Un. Adm: (195707) HOSP REGIONAL DR ANTONIO CARLOS SOUTO FONTES
 A Partir de: 02/01/2024 Até29/01/2024
 Qtde Plantões: 13

Processo N.: SES-PRO-2024/24342

Nome: (295023/3) DAYANA BENEDITA LIMA
 Cargo/Função: (12038) NIVEL TECNICO ASSISTENCIAL
 Referência: 000 Carga Horária: 40H
 Un. Adm: (224316) COORD DE CLINICA MEDICA E PEDIATRICA
 A Partir de: 02/03/2024 Até31/03/2024
 Qtde Plantões: 13

Processo N.: SES-PRO-2024/24342

Nome: (319659/1) DAYANE APARECIDA MACEDO DA SILVA
 Cargo/Função: (12038) NIVEL TECNICO ASSISTENCIAL
 Referência: 000 Carga Horária: 40H
 Un. Adm: (224316) COORD DE CLINICA MEDICA E PEDIATRICA
 A Partir de: 02/03/2024 Até31/03/2024
 Qtde Plantões: 12

Processo N.: SES-PRO-2024/24342

Nome: (327450/1) DAYANE CRUZ DE AVELAR
 Cargo/Função: (12038) NIVEL TECNICO ASSISTENCIAL
 Referência: 000 Carga Horária: 40H
 Un. Adm: (224316) COORD DE CLINICA MEDICA E PEDIATRICA
 A Partir de: 02/03/2024 Até30/03/2024
 Qtde Plantões: 12

Processo N.: SES-PRO-2024/03114

Nome: (299544/2) DAYANE FLAVIA DE ROMA
 Cargo/Função: (12038) NIVEL TECNICO ASSISTENCIAL
 Referência: 000 Carga Horária: 40H
 Un. Adm: (197041) COORD DO SERVICO DE ATEND MOVEL DE URGENCIA SAMU
 A Partir de: 01/12/2023 Até29/12/2023
 Qtde Plantões: 14

Processo N.: SES-PRO-2024/24410

Nome: (299176/2) DAYENE DARLEN DE PAULA MACEDO
 Cargo/Função: (12036) NIVEL SUPERIOR ASSISTENCIAL
 Referência: 000 Carga Horária: 30H
 Un. Adm: (195758) HOSP ESTADUAL LOUSITE FERREIRA DA SILVA
 A Partir de: 03/03/2024 Até31/03/2024
 Qtde Plantões: 10

Processo N.: SES-PRO-2024/03114

Nome: (299434/3) DEBORA DE MIRANDA VILELA
 Cargo/Função: (12038) NIVEL TECNICO ASSISTENCIAL
 Referência: 000 Carga Horária: 40H
 Un. Adm: (197041) COORD DO SERVICO DE ATEND MOVEL DE URGENCIA SAMU
 A Partir de: 09/12/2023 Até31/12/2023
 Qtde Plantões: 12

Processo N.: SES-PRO-2024/03114

Nome: (299575/2) DEBORA LUCIA PEREIRA
 Cargo/Função: (12038) NIVEL TECNICO ASSISTENCIAL
 Referência: 000 Carga Horária: 40H
 Un. Adm: (197041) COORD DO SERVICO DE ATEND MOVEL DE URGENCIA SAMU
 A Partir de: 02/12/2023 Até30/12/2023
 Qtde Plantões: 13

Processo N.: SES-PRO-2024/24753

Nome: (297112/5) DEBORAH LARYSSA LONGHINI
 Cargo/Função: (12036) NIVEL SUPERIOR ASSISTENCIAL
 Referência: 000 Carga Horária: 30H
 Un. Adm: (195707) HOSP REGIONAL DR ANTONIO CARLOS SOUTO FONTES
 A Partir de: 02/03/2024 Até27/03/2024
 Qtde Plantões: 10

Processo N.: SES-PRO-2024/24445

Nome: (299138/2) DELZA COSTA PARRIAO
Cargo/Função: (12038) NIVEL TECNICO ASSISTENCIAL
Referência: 000 Carga Horária: 40H
Un. Adm: (195740) HOSP REGIONAL DE SINOP
A Partir de: 02/02/2024 Até28/02/2024
Qtde Plantões: 14

Processo N.: SES-PRO-2024/22641

Nome: (279781/4) DENISE BEATRIZ FABIANO
Cargo/Função: (12036) NIVEL SUPERIOR ASSISTENCIAL
Referência: 000 Carga Horária: 40H
Un. Adm: (195731) HOSP REGIONAL DE ALTA FLORESTA
ALBERT SABIN
A Partir de: 05/03/2024 Até30/03/2024
Qtde Plantões: 12

Processo N.: SES-PRO-2024/24800

Nome: (280757/4) DENISON FERNANDO RODRIGUES MARTINS
Cargo/Função: (12050) NIVEL FUNDAMENTAL
Referência: 000 Carga Horária: 40H
Un. Adm: (195707) HOSP REGIONAL DR ANTONIO CARLOS
SOUTO FONTES
A Partir de: 01/03/2024 Até28/03/2024
Qtde Plantões: 13

Processo N.: SES-PRO-2024/24342

Nome: (295255/3) DENIZE DE ARRUDA FREIRE
Cargo/Função: (12038) NIVEL TECNICO ASSISTENCIAL
Referência: 000 Carga Horária: 40H
Un. Adm: (224316) COORD DE CLINICA MEDICA E PEDIATRICA
A Partir de: 02/03/2024 Até30/03/2024
Qtde Plantões: 14

Processo N.: SES-PRO-2024/24800

Nome: (315711/1) DEVAL DA SILVA
Cargo/Função: (12050) NIVEL FUNDAMENTAL
Referência: 000 Carga Horária: 40H
Un. Adm: (195707) HOSP REGIONAL DR ANTONIO CARLOS
SOUTO FONTES
A Partir de: 01/03/2024 Até31/03/2024
Qtde Plantões: 13

Processo N.: SES-PRO-2024/24445

Nome: (316529/1) DEVANDIR PEREIRA DA SILVA
Cargo/Função: (12038) NIVEL TECNICO ASSISTENCIAL
Referência: 000 Carga Horária: 40H
Un. Adm: (195740) HOSP REGIONAL DE SINOP
A Partir de: 02/02/2024 Até28/02/2024
Qtde Plantões: 14

Processo N.: SES-PRO-2024/24088

Nome: (94462/1) DEYSE REGINA SUMIDA SILVA DE CARVALHO
Cargo/Função: (4912) PROFIS TEC NIV SUPERIOR SERV SAUDE
SUS
Referência: D-008 Carga Horária: 40H
Un. Adm: (197025) GER DE CAPTACAO DE ORGAOS E TECIDOS
A Partir de: 03/03/2024 Até31/03/2024
Qtde Plantões: 14

Processo N.: SES-PRO-2024/24404

Nome: (325098/1) DIANA CARLA OST
Cargo/Função: (12036) NIVEL SUPERIOR ASSISTENCIAL
Referência: 000 Carga Horária: 40H
Un. Adm: (195740) HOSP REGIONAL DE SINOP
A Partir de: 01/02/2024 Até29/02/2024
Qtde Plantões: 14

Processo N.: SES-PRO-2024/24973

Nome: (296892/3) DIANA OLIVEIRA DE ARAUJO
Cargo/Função: (12038) NIVEL TECNICO ASSISTENCIAL
Referência: 000 Carga Horária: 40H
Un. Adm: (195685) HOSP REGIONAL RONDONOPOLIS IRMA
ELZA GIOVANELLA
A Partir de: 01/03/2024 Até29/03/2024
Qtde Plantões: 13

Processo N.: SES-PRO-2024/24342

Nome: (329195/1) DICELIA DE SOUZA LACERDA
Cargo/Função: (12038) NIVEL TECNICO ASSISTENCIAL
Referência: 000 Carga Horária: 40H
Un. Adm: (224260) HOSP ESTADUAL SANTA CASA
A Partir de: 01/03/2024 Até31/03/2024
Qtde Plantões: 13

Processo N.: SES-PRO-2024/03114

Nome: (298978/2) DIEGO ALBERTO VIEGAS FERRAZ
Cargo/Função: (12038) NIVEL TECNICO ASSISTENCIAL
Referência: 000 Carga Horária: 40H
Un. Adm: (197041) COORD DO SERVICO DE ATEND MOVEL DE
URGENCIA SAMU
A Partir de: 03/12/2023 Até30/12/2023
Qtde Plantões: 14

Processo N.: SES-PRO-2024/13352

Nome: (316603/2) DIEGO COLADELLO DA SILVA
Cargo/Função: (12054) CONDUCTOR DE AMBULANCIA
Referência: 000 Carga Horária: 40H
Un. Adm: (195731) HOSP REGIONAL DE ALTA FLORESTA
ALBERT SABIN
A Partir de: 02/02/2024 Até28/02/2024
Qtde Plantões: 14

Processo N.: SES-PRO-2024/24445

Nome: (333184/1) DIEGO LUIZ MARKOSKI
Cargo/Função: (12038) NIVEL TECNICO ASSISTENCIAL
Referência: 000 Carga Horária: 40H
Un. Adm: (195740) HOSP REGIONAL DE SINOP
A Partir de: 28/02/2024 Até28/02/2024
Qtde Plantões: 1

Processo N.: SES-PRO-2024/24753

Nome: (297116/3) DIENER FERREIRA DE JESUS VENDRAMINI
Cargo/Função: (12036) NIVEL SUPERIOR ASSISTENCIAL
Referência: 000 Carga Horária: 30H
Un. Adm: (195707) HOSP REGIONAL DR ANTONIO CARLOS
SOUTO FONTES
A Partir de: 04/03/2024 Até28/03/2024
Qtde Plantões: 7

Processo N.: SES-PRO-2024/24342

Nome: (322310/1) DILAIN CRISTINA AHY DE OLIVEIRA
Cargo/Função: (12038) NIVEL TECNICO ASSISTENCIAL
Referência: 000 Carga Horária: 40H
Un. Adm: (224316) COORD DE CLINICA MEDICA E PEDIATRICA
A Partir de: 02/03/2024 Até30/03/2024
Qtde Plantões: 14

Processo N.: SES-PRO-2024/24404

Nome: (333221/1) DIOGO RAFAEL DA SILVA
Cargo/Função: (12036) NIVEL SUPERIOR ASSISTENCIAL
Referência: 000 Carga Horária: 40H
Un. Adm: (195740) HOSP REGIONAL DE SINOP
A Partir de: 01/02/2024 Até29/02/2024
Qtde Plantões: 14

Processo N.: SES-PRO-2024/24980

Nome: (118340/1) DIONETE MARIA DUARTE
Cargo/Função: (4946) PROFIS TEC NIV MEDIO SERV SAUDE
SUS
Referência: D-007 Carga Horária: 40H
Un. Adm: (195707) HOSP REGIONAL DR ANTONIO CARLOS
SOUTO FONTES
A Partir de: 02/03/2024 Até31/03/2024
Qtde Plantões: 14

Processo N.: SES-PRO-2024/24342

Nome: (295075/3) DIRACY COELHO DOS SANTOS
Cargo/Função: (12038) NIVEL TECNICO ASSISTENCIAL
Referência: 000 Carga Horária: 40H
Un. Adm: (224308) COORD DE URGENCIA E EMERGENCIA
A Partir de: 01/03/2024 Até31/03/2024
Qtde Plantões: 13

Processo N.: SES-PRO-2024/24445

Nome: (319749/2) DIVANEZ SILVA DE ARAUJO
 Cargo/Função: (12038) NIVEL TECNICO ASSISTENCIAL
 Referência: 000 Carga Horária: 40H
 Un. Adm: (195740) HOSP REGIONAL DE SINOP
 A Partir de: 02/02/2024 Até28/02/2024
 Qtde Plantões: 14

Processo N.: SES-PRO-2024/25316

Nome: (315800/1) DOUGLAS BRUNO DOS SANTOS RODRIGUES
 Cargo/Função: (12050) NIVEL FUNDAMENTAL
 Referência: 000 Carga Horária: 40H
 Un. Adm: (195707) HOSP REGIONAL DR ANTONIO CARLOS
SOUTO FONTES
 A Partir de: 01/03/2024 Até31/03/2024
 Qtde Plantões: 14

Processo N.: SES-PRO-2024/24342

Nome: (295798/3) DOUGLAS DE CARVALHO MERGAREJO
 Cargo/Função: (12038) NIVEL TECNICO ASSISTENCIAL
 Referência: 000 Carga Horária: 40H
 Un. Adm: (224294) COORD DE ENFERMAGEM CIRURGICA E
CME
 A Partir de: 02/03/2024 Até30/03/2024
 Qtde Plantões: 14

Processo N.: SES-PRO-2024/25316

Nome: (315713/1) DURCILENE JOVIO
 Cargo/Função: (12050) NIVEL FUNDAMENTAL
 Referência: 000 Carga Horária: 40H
 Un. Adm: (195707) HOSP REGIONAL DR ANTONIO CARLOS
SOUTO FONTES
 A Partir de: 01/03/2024 Até31/03/2024
 Qtde Plantões: 13

Processo N.: SES-PRO-2024/24342

Nome: (205213/5) EDENIS GOMES FERREIRA DA SILVA
 Cargo/Função: (12038) NIVEL TECNICO ASSISTENCIAL
 Referência: 000 Carga Horária: 40H
 Un. Adm: (224316) COORD DE CLINICA MEDICA E PEDIATRICA
 A Partir de: 05/03/2024 Até27/03/2024
 Qtde Plantões: 8

Processo N.: SES-PRO-2024/22641

Nome: (281174/4) EDER MODESTO MENDONCA
 Cargo/Função: (12036) NIVEL SUPERIOR ASSISTENCIAL
 Referência: 000 Carga Horária: 40H
 Un. Adm: (195731) HOSP REGIONAL DE ALTA FLORESTA
ALBERT SABIN
 A Partir de: 01/03/2024 Até31/03/2024
 Qtde Plantões: 13

Processo N.: SES-PRO-2024/24342

Nome: (326014/1) EDILAINE LEITE DA SILVA COSTA
 Cargo/Função: (12038) NIVEL TECNICO ASSISTENCIAL
 Referência: 000 Carga Horária: 40H
 Un. Adm: (224316) COORD DE CLINICA MEDICA E PEDIATRICA
 A Partir de: 02/03/2024 Até30/03/2024
 Qtde Plantões: 14

Processo N.: SES-PRO-2024/24800

Nome: (277195/3) EDILEUZA DA SILVA NERY VESPAZIANO
 Cargo/Função: (12050) NIVEL FUNDAMENTAL
 Referência: 000 Carga Horária: 40H
 Un. Adm: (195707) HOSP REGIONAL DR ANTONIO CARLOS
SOUTO FONTES
 A Partir de: 01/03/2024 Até31/03/2024
 Qtde Plantões: 14

Processo N.: SES-PRO-2024/24342

Nome: (295333/3) EDILSON NEVES MARTINS
 Cargo/Função: (12038) NIVEL TECNICO ASSISTENCIAL
 Referência: 000 Carga Horária: 40H
 Un. Adm: (224294) COORD DE ENFERMAGEM CIRURGICA E
CME
 A Partir de: 03/03/2024 Até29/03/2024
 Qtde Plantões: 13

Processo N.: SES-PRO-2024/24974

Nome: (321762/1) EDIVALDO BONFIM NOVAES
 Cargo/Função: (12046) NIVEL FUNDAMENTAL ADMINISTRATIVO
 Referência: 000 Carga Horária: 40H
 Un. Adm: (195685) HOSP REGIONAL RONDONOPOLIS IRMA
ELZA GIOVANELLA
 A Partir de: 02/03/2024 Até24/03/2024
 Qtde Plantões: 13

Processo N.: SES-PRO-2024/24975

Nome: (293312/5) EDNA APARECIDA DA CRUZ MENDES
 Cargo/Função: (12040) NIVEL AUXILIAR ASSISTENCIAL
 Referência: 000 Carga Horária: 40H
 Un. Adm: (195685) HOSP REGIONAL RONDONOPOLIS IRMA
ELZA GIOVANELLA
 A Partir de: 02/03/2024 Até30/03/2024
 Qtde Plantões: 13

Processo N.: SES-PRO-2024/24980

Nome: (94441/1) EDNEIA DE LAET FERREIRA
 Cargo/Função: (4946) PROFIS TEC NIV MEDIO SERV SAUDE
SUS
 Referência: D-008 Carga Horária: 40H
 Un. Adm: (195707) HOSP REGIONAL DR ANTONIO CARLOS
SOUTO FONTES
 A Partir de: 01/03/2024 Até29/03/2024
 Qtde Plantões: 13

Processo N.: SES-PRO-2024/24975

Nome: (293313/5) EDSON DE MORAES SATURNINO
 Cargo/Função: (12040) NIVEL AUXILIAR ASSISTENCIAL
 Referência: 000 Carga Horária: 40H
 Un. Adm: (195685) HOSP REGIONAL RONDONOPOLIS IRMA
ELZA GIOVANELLA
 A Partir de: 01/03/2024 Até31/03/2024
 Qtde Plantões: 14

Processo N.: SES-PRO-2024/24445

Nome: (299128/3) ELAINE LEMES DE ALMEIDA
 Cargo/Função: (12038) NIVEL TECNICO ASSISTENCIAL
 Referência: 000 Carga Horária: 40H
 Un. Adm: (195740) HOSP REGIONAL DE SINOP
 A Partir de: 02/02/2024 Até28/02/2024
 Qtde Plantões: 14

Processo N.: SES-PRO-2024/25316

Nome: (315840/1) ELBIS BATISTA MARQUES
 Cargo/Função: (12050) NIVEL FUNDAMENTAL
 Referência: 000 Carga Horária: 40H
 Un. Adm: (195707) HOSP REGIONAL DR ANTONIO CARLOS
SOUTO FONTES
 A Partir de: 01/03/2024 Até31/03/2024
 Qtde Plantões: 14

Processo N.: SES-PRO-2024/24445

Nome: (324613/1) ELCIVANO FERREIRA DE OLIVEIRA
 Cargo/Função: (12038) NIVEL TECNICO ASSISTENCIAL
 Referência: 000 Carga Horária: 40H
 Un. Adm: (195740) HOSP REGIONAL DE SINOP
 A Partir de: 01/02/2024 Até27/02/2024
 Qtde Plantões: 11

Processo N.: SES-PRO-2024/24975

Nome: (57294/12) ELEDIR MARIA DA SILVA
 Cargo/Função: (12040) NIVEL AUXILIAR ASSISTENCIAL
 Referência: 000 Carga Horária: 40H
 Un. Adm: (195685) HOSP REGIONAL RONDONOPOLIS IRMA
ELZA GIOVANELLA
 A Partir de: 02/03/2024 Até30/03/2024
 Qtde Plantões: 13

Processo N.: SES-PRO-2024/22641

Nome: (333076/1) ELEN HOSANA RODRIGUES DE AZEVEDO
 Cargo/Função: (12036) NIVEL SUPERIOR ASSISTENCIAL
 Referência: 000 Carga Horária: 40H
 Un. Adm: (195731) HOSP REGIONAL DE ALTA FLORESTA
ALBERT SABIN
 A Partir de: 02/03/2024 Até28/03/2024
 Qtde Plantões: 14

15 de Maio de 2024

Processo N.: SES-PRO-2024/21315

Nome: (120586/6) ELENICE APARECIDA DA SILVA
Cargo/Função: (12036) NIVEL SUPERIOR ASSISTENCIAL
Referência: 000 Carga Horária: 40H
Un. Adm: (198544) SUPERINT DE ENFERMAGEM
A Partir de: 02/01/2024 Até30/01/2024
Qtde Plantões: 12

Processo N.: SES-PRO-2024/25953

Nome: (315566/2) ELENILSON SANTANA DA SILVA
Cargo/Função: (12044) NIVEL MEDIO ADMINISTRATIVO
Referência: 000 Carga Horária: 40H
Un. Adm: (195707) HOSP REGIONAL DR ANTONIO CARLOS SOUTO FONTES
A Partir de: 01/02/2024 Até25/02/2024
Qtde Plantões: 12

Processo N.: SES-PRO-2024/24975

Nome: (291798/5) ELIANE ALVES DE ALMEIDA PARDIM
Cargo/Função: (12040) NIVEL AUXILIAR ASSISTENCIAL
Referência: 000 Carga Horária: 40H
Un. Adm: (195685) HOSP REGIONAL RONDONOPOLIS IRMA ELZA GIOVANELLA
A Partir de: 01/03/2024 Até31/03/2024
Qtde Plantões: 13

Processo N.: SES-PRO-2024/03114

Nome: (315275/1) ELIANE NUNES DE ALMEIDA
Cargo/Função: (12038) NIVEL TECNICO ASSISTENCIAL
Referência: 000 Carga Horária: 40H
Un. Adm: (197041) COORD DO SERVICO DE ATEND MOVEL DE URGENCIA SAMU
A Partir de: 02/12/2023 Até31/12/2023
Qtde Plantões: 13

Processo N.: SES-PRO-2024/03114

Nome: (315287/1) ELIANEIDE PEREIRA DE MIRANDA
Cargo/Função: (12038) NIVEL TECNICO ASSISTENCIAL
Referência: 000 Carga Horária: 40H
Un. Adm: (197041) COORD DO SERVICO DE ATEND MOVEL DE URGENCIA SAMU
A Partir de: 01/12/2023 Até27/12/2023
Qtde Plantões: 12

Processo N.: SES-PRO-2024/24410

Nome: (283755/4) ELIENE MENEZES VICENTE
Cargo/Função: (12036) NIVEL SUPERIOR ASSISTENCIAL
Referência: 000 Carga Horária: 30H
Un. Adm: (195758) HOSP ESTADUAL LOUSITE FERREIRA DA SILVA
A Partir de: 02/03/2024 Até30/03/2024
Qtde Plantões: 10

Processo N.: SES-PRO-2024/24445

Nome: (296936/3) ELIETE DA SILVA PEREIRA
Cargo/Função: (12038) NIVEL TECNICO ASSISTENCIAL
Referência: 000 Carga Horária: 40H
Un. Adm: (195740) HOSP REGIONAL DE SINOP
A Partir de: 04/02/2024 Até28/02/2024
Qtde Plantões: 11

Processo N.: SES-PRO-2024/24445

Nome: (292851/3) ELIETE DE OLIVEIRA CORREA
Cargo/Função: (12038) NIVEL TECNICO ASSISTENCIAL
Referência: 000 Carga Horária: 40H
Un. Adm: (195740) HOSP REGIONAL DE SINOP
A Partir de: 02/02/2024 Até28/02/2024
Qtde Plantões: 14

Processo N.: SES-PRO-2024/24445

Nome: (292616/3) ELITA RIBEIRO NUNES DA SILVA
Cargo/Função: (12038) NIVEL TECNICO ASSISTENCIAL
Referência: 000 Carga Horária: 40H
Un. Adm: (195740) HOSP REGIONAL DE SINOP
A Partir de: 01/02/2024 Até29/02/2024
Qtde Plantões: 13

Processo N.: SES-PRO-2024/24980

Nome: (94437/1) ELIZABETE MARIA DA SILVA DE CAMPOS
Cargo/Função: (4946) PROFIS TEC NIV MEDIO SERV SAUDE SUS
Referência: D-008 Carga Horária: 40H
Un. Adm: (195707) HOSP REGIONAL DR ANTONIO CARLOS SOUTO FONTES
A Partir de: 05/03/2024 Até30/03/2024
Qtde Plantões: 13

Processo N.: SES-PRO-2024/24445

Nome: (299056/3) ELIZABETE PEREIRA DE SOUZA
Cargo/Função: (12038) NIVEL TECNICO ASSISTENCIAL
Referência: 000 Carga Horária: 40H
Un. Adm: (195740) HOSP REGIONAL DE SINOP
A Partir de: 02/02/2024 Até28/02/2024
Qtde Plantões: 9

Processo N.: SES-PRO-2024/24342

Nome: (325747/1) ELIZABETH DA CRUZ E SILVA
Cargo/Função: (12038) NIVEL TECNICO ASSISTENCIAL
Referência: 000 Carga Horária: 40H
Un. Adm: (224316) COORD DE CLINICA MEDICA E PEDIATRICA
A Partir de: 01/03/2024 Até31/03/2024
Qtde Plantões: 14

Processo N.: SES-PRO-2024/24445

Nome: (306609/2) ELIZANGELA ALVES DE CAMPOS
Cargo/Função: (12038) NIVEL TECNICO ASSISTENCIAL
Referência: 000 Carga Horária: 40H
Un. Adm: (195740) HOSP REGIONAL DE SINOP
A Partir de: 01/02/2024 Até11/02/2024
Qtde Plantões: 6

Processo N.: SES-PRO-2024/24445

Nome: (319129/1) ELIZETE APARECIDA DE SOUZA
Cargo/Função: (12038) NIVEL TECNICO ASSISTENCIAL
Referência: 000 Carga Horária: 40H
Un. Adm: (195740) HOSP REGIONAL DE SINOP
A Partir de: 01/02/2024 Até29/02/2024
Qtde Plantões: 14

Processo N.: SES-PRO-2024/24953

Nome: (81696/2) ELLEN REGINA DE CAMPOS BORGES
Cargo/Função: (4912) PROFIS TEC NIV SUPERIOR SERV SAUDE SUS
Referência: D-009 Carga Horária: 40H
Un. Adm: (197246) COORD DE APOIO TECNICO DO CIAPS
A Partir de: 01/03/2024 Até31/03/2024
Qtde Plantões: 14

Processo N.: SES-PRO-2024/22641

Nome: (321921/2) ELOISA FONTES RODRIGUES
Cargo/Função: (12036) NIVEL SUPERIOR ASSISTENCIAL
Referência: 000 Carga Horária: 40H
Un. Adm: (195731) HOSP REGIONAL DE ALTA FLORESTA ALBERT SABIN
A Partir de: 01/03/2024 Até30/03/2024
Qtde Plantões: 14

Processo N.: SES-PRO-2024/24800

Nome: (281254/3) ELSON FERREIRA DO NASCIMENTO
Cargo/Função: (12050) NIVEL FUNDAMENTAL
Referência: 000 Carga Horária: 40H
Un. Adm: (195707) HOSP REGIONAL DR ANTONIO CARLOS SOUTO FONTES
A Partir de: 01/03/2024 Até31/03/2024
Qtde Plantões: 12

Processo N.: SES-PRO-2024/24980

Nome: (118074/1) ELZIO DA SILVA FERNANDES
Cargo/Função: (4946) PROFIS TEC NIV MEDIO SERV SAUDE SUS
Referência: D-007 Carga Horária: 40H
Un. Adm: (195707) HOSP REGIONAL DR ANTONIO CARLOS SOUTO FONTES
A Partir de: 02/03/2024 Até30/03/2024
Qtde Plantões: 14

Processo N.: SES-PRO-2024/25784

Nome: (296810/5) EMILIO SMILJANIC NETO JUNIOR
 Cargo/Função: (12036) NIVEL SUPERIOR ASSISTENCIAL
 Referência: 000 Carga Horária: 20H
 Un. Adm: (197246) COORD DE APOIO TECNICO DO CIAPS
 A Partir de: 01/02/2024 Até29/02/2024
 Qtde Plantões: 6

Processo N.: SES-PRO-2024/25316

Nome: (315657/1) ENILSON RAMOS DA SILVA
 Cargo/Função: (12050) NIVEL FUNDAMENTAL
 Referência: 000 Carga Horária: 40H
 Un. Adm: (195707) HOSP REGIONAL DR ANTONIO CARLOS
SOUTO FONTES
 A Partir de: 01/03/2024 Até31/03/2024
 Qtde Plantões: 13

Processo N.: SES-PRO-2024/24445

Nome: (300475/3) ERICA DE OLIVEIRA LOPES
 Cargo/Função: (12038) NIVEL TECNICO ASSISTENCIAL
 Referência: 000 Carga Horária: 40H
 Un. Adm: (195740) HOSP REGIONAL DE SINOP
 A Partir de: 01/02/2024 Até29/02/2024
 Qtde Plantões: 13

Processo N.: SES-PRO-2024/24726

Nome: (333283/1) ERICA JOANA OLIVEIRA
 Cargo/Função: (12036) NIVEL SUPERIOR ASSISTENCIAL
 Referência: 000 Carga Horária: 30H
 Un. Adm: (224316) COORD DE CLINICA MEDICA E PEDIATRICA
 A Partir de: 02/03/2024 Até29/03/2024
 Qtde Plantões: 10

Processo N.: SES-PRO-2024/24953

Nome: (123855/1) ERICELY APARECIDA ORCHEL DE ALVARENGA
 Cargo/Função: (4912) PROFIS TEC NIV SUPERIOR SERV SAUDE
SUS
 Referência: D-007 Carga Horária: 30H
 Un. Adm: (197246) COORD DE APOIO TECNICO DO CIAPS
 A Partir de: 04/03/2024 Até29/03/2024
 Qtde Plantões: 10

Processo N.: SES-PRO-2024/24975

Nome: (322388/2) ERIKA CRISTIANE DA SILVA SANTOS
 Cargo/Função: (12040) NIVEL AUXILIAR ASSISTENCIAL
 Referência: 000 Carga Horária: 40H
 Un. Adm: (195685) HOSP REGIONAL RONDONOPOLIS IRMA
ELZA GIOVANELLA
 A Partir de: 03/03/2024 Até29/03/2024
 Qtde Plantões: 13

Processo N.: SES-PRO-2024/24980

Nome: (118343/1) ERLITA INEZ DE LEMES
 Cargo/Função: (4946) PROFIS TEC NIV MEDIO SERV SAUDE
SUS
 Referência: D-007 Carga Horária: 40H
 Un. Adm: (195707) HOSP REGIONAL DR ANTONIO CARLOS
SOUTO FONTES
 A Partir de: 02/03/2024 Até30/03/2024
 Qtde Plantões: 12

Processo N.: SES-PRO-2024/25954

Nome: (97133/2) ERNANI CLADEMIR DORN
 Cargo/Função: (4912) PROFIS TEC NIV SUPERIOR SERV SAUDE
SUS
 Referência: C-007 Carga Horária: 40H
 Un. Adm: (195693) HOSP REGIONAL DE SORRISO
 A Partir de: 12/03/2024 Até29/03/2024
 Qtde Plantões: 10

Processo N.: SES-PRO-2024/25316

Nome: (316441/1) ERONDINA DA SILVA
 Cargo/Função: (12050) NIVEL FUNDAMENTAL
 Referência: 000 Carga Horária: 40H
 Un. Adm: (195707) HOSP REGIONAL DR ANTONIO CARLOS
SOUTO FONTES
 A Partir de: 01/03/2024 Até31/03/2024
 Qtde Plantões: 14

Processo N.: SES-PRO-2024/25169

Nome: (329425/1) ESTER RODRIGUES PRATES
 Cargo/Função: (12036) NIVEL SUPERIOR ASSISTENCIAL
 Referência: 000 Carga Horária: 40H
 Un. Adm: (224308) COORD DE URGENCIA E EMERGENCIA
 A Partir de: 02/02/2024 Até28/02/2024
 Qtde Plantões: 13

Processo N.: SES-PRO-2024/21315

Nome: (281478/2) EULA PRISCILA ALVES DOS SANTOS
 Cargo/Função: (12036) NIVEL SUPERIOR ASSISTENCIAL
 Referência: 000 Carga Horária: 40H
 Un. Adm: (195715) HOSP REGIONAL DE COLIDER
 A Partir de: 02/01/2024 Até30/01/2024
 Qtde Plantões: 14

Processo N.: SES-PRO-2024/24962

Nome: (76479/1) EVA DOMINGAS DE GODOY
 Cargo/Função: (4989) PROFIS APOIO SERV SAUDE SUS
 Referência: D-012 Carga Horária: 40H
 Un. Adm: (191078) COORD DE APOIO ADMINISTRATIVO DO
CIAPS
 A Partir de: 01/03/2024 Até31/03/2024
 Qtde Plantões: 14

Processo N.: SES-PRO-2024/25953

Nome: (315603/1) EVA NUNES PEREIRA CHAVES
 Cargo/Função: (12044) NIVEL MEDIO ADMINISTRATIVO
 Referência: 000 Carga Horária: 40H
 Un. Adm: (195707) HOSP REGIONAL DR ANTONIO CARLOS
SOUTO FONTES
 A Partir de: 02/02/2024 Até28/02/2024
 Qtde Plantões: 12

Processo N.: SES-PRO-2024/22641

Nome: (296442/3) EVA SOLANGE GONCALVES RATIER
 Cargo/Função: (12036) NIVEL SUPERIOR ASSISTENCIAL
 Referência: 000 Carga Horária: 40H
 Un. Adm: (195731) HOSP REGIONAL DE ALTA FLORESTA
ALBERT SABIN
 A Partir de: 01/03/2024 Até25/03/2024
 Qtde Plantões: 14

Processo N.: SES-PRO-2024/25316

Nome: (315660/1) EVA VILMA DA SILVA MENEZES
 Cargo/Função: (12050) NIVEL FUNDAMENTAL
 Referência: 000 Carga Horária: 40H
 Un. Adm: (195707) HOSP REGIONAL DR ANTONIO CARLOS
SOUTO FONTES
 A Partir de: 01/03/2024 Até29/03/2024
 Qtde Plantões: 14

Processo N.: SES-PRO-2024/03114

Nome: (232474/4) EVANDRO PINHEIRO PINTO
 Cargo/Função: (12038) NIVEL TECNICO ASSISTENCIAL
 Referência: 000 Carga Horária: 40H
 Un. Adm: (197041) COORD DO SERVICO DE ATEND MOVEL DE
URGENCIA SAMU
 A Partir de: 02/12/2023 Até28/12/2023
 Qtde Plantões: 13

Processo N.: SES-PRO-2024/25793

Nome: (237448/3) EZEQUIEL ANGELO FONSECA JUNIOR
 Cargo/Função: (12036) NIVEL SUPERIOR ASSISTENCIAL
 Referência: 000 Carga Horária: 20H
 Un. Adm: (195685) HOSP REGIONAL RONDONOPOLIS IRMA
ELZA GIOVANELLA
 A Partir de: 04/03/2024 Até25/03/2024
 Qtde Plantões: 6

Processo N.: SES-PRO-2024/13352

Nome: (306338/2) EZEQUIEL SANTOS MARTINS
 Cargo/Função: (12054) CONDUTOR DE AMBULANCIA
 Referência: 000 Carga Horária: 40H
 Un. Adm: (195731) HOSP REGIONAL DE ALTA FLORESTA
ALBERT SABIN
 A Partir de: 01/02/2024 Até29/02/2024
 Qtde Plantões: 14

Processo N.: SES-PRO-2024/25316

Nome: (315718/1) FABIANA DE OLIVEIRA
 Cargo/Função: (12050) NIVEL FUNDAMENTAL
 Referência: 000 Carga Horária: 40H
 Un. Adm: (195707) HOSP REGIONAL DR ANTONIO CARLOS
SOUTO FONTES
 A Partir de: 02/03/2024 Até30/03/2024
 Qtde Plantões: 14

Processo N.: SES-PRO-2024/24445

Nome: (332816/1) FABIANA MEDENSKI DE ALMEIDA SILVA
 Cargo/Função: (12038) NIVEL TECNICO ASSISTENCIAL
 Referência: 000 Carga Horária: 40H
 Un. Adm: (195740) HOSP REGIONAL DE SINOP
 A Partir de: 01/02/2024 Até27/02/2024
 Qtde Plantões: 13

Processo N.: SES-PRO-2024/26311

Nome: (319455/1) FABIANA PEREIRA DA SILVA SANTOS
 Cargo/Função: (12036) NIVEL SUPERIOR ASSISTENCIAL
 Referência: 000 Carga Horária: 40H
 Un. Adm: (197076) COORD ARTIC REG URG EMERG DE LEITOS
HOSPITALARES
 A Partir de: 03/03/2024 Até31/03/2024
 Qtde Plantões: 11

Processo N.: SES-PRO-2024/25316

Nome: (289625/2) FATIMA LAUREANA DA SILVA SENABIO
 Cargo/Função: (12050) NIVEL FUNDAMENTAL
 Referência: 000 Carga Horária: 40H
 Un. Adm: (195707) HOSP REGIONAL DR ANTONIO CARLOS
SOUTO FONTES
 A Partir de: 03/03/2024 Até29/03/2024
 Qtde Plantões: 14

Processo N.: SES-PRO-2024/24336

Nome: (324896/2) FELIPE DE ALMEIDA FRANCA
 Cargo/Função: (12044) NIVEL MEDIO ADMINISTRATIVO
 Referência: 000 Carga Horária: 40H
 Un. Adm: (195758) HOSP ESTADUAL LOUSITE FERREIRA DA
SILVA
 A Partir de: 01/03/2024 Até31/03/2024
 Qtde Plantões: 14

Processo N.: SES-PRO-2024/24753

Nome: (281552/7) FELIPE KLINSMANN BARBOSA LANDIM
 Cargo/Função: (12036) NIVEL SUPERIOR ASSISTENCIAL
 Referência: 000 Carga Horária: 30H
 Un. Adm: (195707) HOSP REGIONAL DR ANTONIO CARLOS
SOUTO FONTES
 A Partir de: 15/03/2024 Até28/03/2024
 Qtde Plantões: 8

Processo N.: SES-PRO-2024/03114

Nome: (315122/1) FERNANDA DE PAULA MARQUES
 Cargo/Função: (12038) NIVEL TECNICO ASSISTENCIAL
 Referência: 000 Carga Horária: 40H
 Un. Adm: (197041) COORD DO SERVICO DE ATEND MOVEL DE
URGENCIA SAMU
 A Partir de: 04/12/2023 Até31/12/2023
 Qtde Plantões: 14

Processo N.: SES-PRO-2024/23985

Nome: (333179/1) FERNANDA GABRIELA PEREIRA DA SILVA
 Cargo/Função: (12046) NIVEL FUNDAMENTAL ADMINISTRATIVO
 Referência: 000 Carga Horária: 40H
 Un. Adm: (195740) HOSP REGIONAL DE SINOP
 A Partir de: 02/02/2024 Até28/02/2024
 Qtde Plantões: 13

Processo N.: SES-PRO-2024/24953

Nome: (123103/1) FLAVIA ALVES DE AMORIM BEZERRA
 Cargo/Função: (4912) PROFIS TEC NIV SUPERIOR SERV SAUDE
SUS
 Referência: D-007 Carga Horária: 40H
 Un. Adm: (197246) COORD DE APOIO TECNICO DO CIAPS
 A Partir de: 02/03/2024 Até30/03/2024
 Qtde Plantões: 13

Processo N.: SES-PRO-2024/24445

Nome: (324658/1) FLAVIANA APARECIDA DE MORAES SCHU
 Cargo/Função: (12038) NIVEL TECNICO ASSISTENCIAL
 Referência: 000 Carga Horária: 40H
 Un. Adm: (195740) HOSP REGIONAL DE SINOP
 A Partir de: 02/02/2024 Até28/02/2024
 Qtde Plantões: 14

Processo N.: SES-PRO-2024/24974

Nome: (315909/2) FLAVIO CESAR SOARES
 Cargo/Função: (12046) NIVEL FUNDAMENTAL ADMINISTRATIVO
 Referência: 000 Carga Horária: 40H
 Un. Adm: (195685) HOSP REGIONAL RONDONOPOLIS IRMA
ELZA GIOVANELLA
 A Partir de: 02/03/2024 Até30/03/2024
 Qtde Plantões: 13

Processo N.: SES-PRO-2024/25316

Nome: (316442/1) FLORINDA MONTEIRO DE BARROS
 Cargo/Função: (12050) NIVEL FUNDAMENTAL
 Referência: 000 Carga Horária: 40H
 Un. Adm: (195707) HOSP REGIONAL DR ANTONIO CARLOS
SOUTO FONTES
 A Partir de: 02/03/2024 Até30/03/2024
 Qtde Plantões: 14

Processo N.: SES-PRO-2024/24224

Nome: (41100/2) FLORIPEDES MARTINS GAZOLLA
 Cargo/Função: (4989) PROFIS APOIO SERV SAUDE SUS
 Referência: D-009 Carga Horária: 40H
 Un. Adm: (195693) HOSP REGIONAL DE SORRISO
 A Partir de: 28/03/2024 Até30/03/2024
 Qtde Plantões: 2

Processo N.: SES-PRO-2024/24445

Nome: (202439/5) FRANCINETE VELOSO ARAUJO
 Cargo/Função: (12038) NIVEL TECNICO ASSISTENCIAL
 Referência: 000 Carga Horária: 40H
 Un. Adm: (195740) HOSP REGIONAL DE SINOP
 A Partir de: 01/02/2024 Até21/02/2024
 Qtde Plantões: 13

Processo N.: SES-PRO-2024/24445

Nome: (292566/5) FRANCISCA DA SILVA DE SOUSA
 Cargo/Função: (12038) NIVEL TECNICO ASSISTENCIAL
 Referência: 000 Carga Horária: 40H
 Un. Adm: (195740) HOSP REGIONAL DE SINOP
 A Partir de: 19/02/2024 Até29/02/2024
 Qtde Plantões: 4

Processo N.: SES-PRO-2024/24224

Nome: (66943/3) FRANCISCA SOUSA BRAGA
 Cargo/Função: (4989) PROFIS APOIO SERV SAUDE SUS
 Referência: D-008 Carga Horária: 40H
 Un. Adm: (195693) HOSP REGIONAL DE SORRISO
 A Partir de: 03/03/2024 Até31/03/2024
 Qtde Plantões: 13

Processo N.: SES-PRO-2024/24336

Nome: (300209/3) GABRIEL FREITAS VASCONCELOS
 Cargo/Função: (12044) NIVEL MEDIO ADMINISTRATIVO
 Referência: 000 Carga Horária: 40H
 Un. Adm: (195758) HOSP ESTADUAL LOUSITE FERREIRA DA
SILVA
 A Partir de: 01/03/2024 Até27/03/2024
 Qtde Plantões: 14

Processo N.: SES-PRO-2024/24558

Nome: (320932/2) GABRIEL RIBEIRO CORREA
 Cargo/Função: (12044) NIVEL MEDIO ADMINISTRATIVO
 Referência: 000 Carga Horária: 40H
 Un. Adm: (224278) SUP ADMINISTRATIVA E FINANCEIRA
 A Partir de: 02/03/2024 Até30/03/2024
 Qtde Plantões: 14

Processo N.: SES-PRO-2024/22641

Nome: (328672/1) GABRIELA GAMBA DA SILVA
 Cargo/Função: (12036) NIVEL SUPERIOR ASSISTENCIAL
 Referência: 000 Carga Horária: 40H
 Un. Adm: (195731) HOSP REGIONAL DE ALTA FLORESTA
ALBERT SABIN
 A Partir de: 02/03/2024 Até28/03/2024
 Qtde Plantões: 14

Processo N.: SES-PRO-2024/24975

Nome: (326091/1) GABRIELLA LETICIA LYRA DE SOUZA
 Cargo/Função: (12040) NIVEL AUXILIAR ASSISTENCIAL
 Referência: 000 Carga Horária: 40H
 Un. Adm: (195685) HOSP REGIONAL RONDONOPOLIS IRMA
ELZA GIOVANELLA
 A Partir de: 05/03/2024 Até31/03/2024
 Qtde Plantões: 13

Processo N.: SES-PRO-2024/24962

Nome: (89331/2) GEANE CRISTINA DA SILVA SOUZA ARAUJO
 Cargo/Função: (4989) PROFIS APOIO SERV SAUDE SUS
 Referência: D-008 Carga Horária: 40H
 Un. Adm: (191078) COORD DE APOIO ADMINISTRATIVO DO
CIAPS
 A Partir de: 02/03/2024 Até30/03/2024
 Qtde Plantões: 14

Processo N.: SES-PRO-2024/27359

Nome: (297105/3) GEISIANI BALEEIRO PRAXEDES IGNEZ
 Cargo/Função: (12036) NIVEL SUPERIOR ASSISTENCIAL
 Referência: 000 Carga Horária: 40H
 Un. Adm: (195707) HOSP REGIONAL DR ANTONIO CARLOS
SOUTO FONTES
 A Partir de: 06/01/2024 Até29/01/2024
 Qtde Plantões: 12

Processo N.: SES-PRO-2024/24973

Nome: (304415/2) GEIZIANE GAMARRA MARTINS
 Cargo/Função: (12038) NIVEL TECNICO ASSISTENCIAL
 Referência: 000 Carga Horária: 40H
 Un. Adm: (195685) HOSP REGIONAL RONDONOPOLIS IRMA
ELZA GIOVANELLA
 A Partir de: 02/03/2024 Até30/03/2024
 Qtde Plantões: 13

Processo N.: SES-PRO-2024/03114

Nome: (232582/4) GELIARDE MANOEL CLARO DA SILVA
 Cargo/Função: (12038) NIVEL TECNICO ASSISTENCIAL
 Referência: 000 Carga Horária: 40H
 Un. Adm: (197041) COORD DO SERVICO DE ATEND MOVEL DE
URGENCIA SAMU
 A Partir de: 01/12/2023 Até29/12/2023
 Qtde Plantões: 12

Processo N.: SES-PRO-2024/03114

Nome: (232583/5) GENESIO DE OLIVEIRA
 Cargo/Função: (12038) NIVEL TECNICO ASSISTENCIAL
 Referência: 000 Carga Horária: 40H
 Un. Adm: (197041) COORD DO SERVICO DE ATEND MOVEL DE
URGENCIA SAMU
 A Partir de: 03/12/2023 Até03/12/2023
 Qtde Plantões: 1

Processo N.: SES-PRO-2024/24224

Nome: (77999/2) GENIAS BENTO DOS REIS
 Cargo/Função: (4989) PROFIS APOIO SERV SAUDE SUS
 Referência: D-008 Carga Horária: 40H
 Un. Adm: (195693) HOSP REGIONAL DE SORRISO
 A Partir de: 02/03/2024 Até26/03/2024
 Qtde Plantões: 13

Processo N.: SES-PRO-2024/24840

Nome: (244216/6) GEORGE CARVALHO CORREA
 Cargo/Função: (12044) NIVEL MEDIO ADMINISTRATIVO
 Referência: 000 Carga Horária: 40H
 Un. Adm: (195707) HOSP REGIONAL DR ANTONIO CARLOS
SOUTO FONTES
 A Partir de: 02/03/2024 Até30/03/2024
 Qtde Plantões: 14

Processo N.: SES-PRO-2024/24439

Nome: (319552/1) GERONIMA CALISTO
 Cargo/Função: (12038) NIVEL TECNICO ASSISTENCIAL
 Referência: 000 Carga Horária: 40H
 Un. Adm: (195740) HOSP REGIONAL DE SINOP
 A Partir de: 02/02/2024 Até08/02/2024
 Qtde Plantões: 4

Processo N.: SES-PRO-2024/24301

Nome: (294841/3) GESSYCA BEATRIZ DE ARAUJO PEDROSO
 Cargo/Função: (12036) NIVEL SUPERIOR ASSISTENCIAL
 Referência: 000 Carga Horária: 40H
 Un. Adm: (224316) COORD DE CLINICA MEDICA E PEDIATRICA
 A Partir de: 02/03/2024 Até27/03/2024
 Qtde Plantões: 14

Processo N.: SES-PRO-2024/24974

Nome: (333235/1) GILMAR RODRIGUES DOS SANTOS
 Cargo/Função: (12046) NIVEL FUNDAMENTAL ADMINISTRATIVO
 Referência: 000 Carga Horária: 40H
 Un. Adm: (195685) HOSP REGIONAL RONDONOPOLIS IRMA
ELZA GIOVANELLA
 A Partir de: 02/03/2024 Até26/03/2024
 Qtde Plantões: 13

Processo N.: SES-PRO-2024/03114

Nome: (232595/5) GILSON ALVES FERREIRA
 Cargo/Função: (12038) NIVEL TECNICO ASSISTENCIAL
 Referência: 000 Carga Horária: 40H
 Un. Adm: (197041) COORD DO SERVICO DE ATEND MOVEL DE
URGENCIA SAMU
 A Partir de: 02/12/2023 Até30/12/2023
 Qtde Plantões: 14

Processo N.: SES-PRO-2024/24439

Nome: (318247/1) GILVANETE DA SILVA PEREIRA COSTA
 Cargo/Função: (12038) NIVEL TECNICO ASSISTENCIAL
 Referência: 000 Carga Horária: 40H
 Un. Adm: (195740) HOSP REGIONAL DE SINOP
 A Partir de: 03/02/2024 Até29/02/2024
 Qtde Plantões: 13

Processo N.: SES-PRO-2024/23982

Nome: (331950/1) GIOVANNA DA SILVA RIBEIRO
 Cargo/Função: (12046) NIVEL FUNDAMENTAL ADMINISTRATIVO
 Referência: 000 Carga Horária: 40H
 Un. Adm: (195740) HOSP REGIONAL DE SINOP
 A Partir de: 01/01/2024 Até30/01/2024
 Qtde Plantões: 14

Processo N.: SES-PRO-2024/23985

Nome: (331950/1) GIOVANNA DA SILVA RIBEIRO
 Cargo/Função: (12046) NIVEL FUNDAMENTAL ADMINISTRATIVO
 Referência: 000 Carga Horária: 40H
 Un. Adm: (195740) HOSP REGIONAL DE SINOP
 A Partir de: 01/02/2024 Até29/02/2024
 Qtde Plantões: 14

Processo N.: SES-PRO-2024/25793

Nome: (299114/2) GISELE PAULA ALVES SPIGOSSO
 Cargo/Função: (12036) NIVEL SUPERIOR ASSISTENCIAL
 Referência: 000 Carga Horária: 20H
 Un. Adm: (195685) HOSP REGIONAL RONDONOPOLIS IRMA
ELZA GIOVANELLA
 A Partir de: 06/03/2024 Até21/03/2024
 Qtde Plantões: 6

Processo N.: SES-PRO-2024/03114

Nome: (315290/1) GLAUCIA MARIA DE CARVALHO DE SOUZA
 Cargo/Função: (12038) NIVEL TECNICO ASSISTENCIAL
 Referência: 000 Carga Horária: 40H
 Un. Adm: (197041) COORD DO SERVICO DE ATEND MOVEL DE
URGENCIA SAMU
 A Partir de: 02/12/2023 Até24/12/2023
 Qtde Plantões: 12

Processo N.: SES-PRO-2024/24840

Nome: (281251/4) GLAUCILENE MACIEL PESSOA
 Cargo/Função: (12044) NIVEL MEDIO ADMINISTRATIVO
 Referência: 000 Carga Horária: 40H
 Un. Adm: (195707) HOSP REGIONAL DR ANTONIO CARLOS
SOUTO FONTES
 A Partir de: 01/03/2024 Até28/03/2024
 Qtde Plantões: 13

Processo N.: SES-PRO-2024/24974

Nome: (315399/1) GLEYSON JUNIOR DA SILVA
 Cargo/Função: (12046) NIVEL FUNDAMENTAL ADMINISTRATIVO
 Referência: 000 Carga Horária: 40H
 Un. Adm: (195685) HOSP REGIONAL RONDONOPOLIS IRMA
ELZA GIOVANELLA
 A Partir de: 02/03/2024 Até18/03/2024
 Qtde Plantões: 8

Processo N.: SES-PRO-2024/24980

Nome: (95448/1) GLORIA FERREIRA MENDES MARTINS
 Cargo/Função: (4946) PROFIS TEC NIV MEDIO SERV SAUDE
SUS
 Referência: D-008 Carga Horária: 40H
 Un. Adm: (195707) HOSP REGIONAL DR ANTONIO CARLOS
SOUTO FONTES
 A Partir de: 02/03/2024 Até28/03/2024
 Qtde Plantões: 13

Processo N.: SES-PRO-2024/16288

Nome: (118348/1) GREICE DE AMORIM BENEVIDES TEOTONIO
 Cargo/Função: (4946) PROFIS TEC NIV MEDIO SERV SAUDE
SUS
 Referência: D-007 Carga Horária: 40H
 Un. Adm: (195707) HOSP REGIONAL DR ANTONIO CARLOS
SOUTO FONTES
 A Partir de: 02/02/2024 Até28/02/2024
 Qtde Plantões: 13

Processo N.: SES-PRO-2024/23475

Nome: (93182/1) GUILHERMINA PIMENTEL
 Cargo/Função: (4912) PROFIS TEC NIV SUPERIOR SERV SAUDE
SUS
 Referência: D-008 Carga Horária: 40H
 Un. Adm: (197076) COORD ARTIC REG URG EMERG DE LEITOS
HOSPITALARES
 A Partir de: 01/03/2024 Até30/03/2024
 Qtde Plantões: 14

Processo N.: SES-PRO-2024/25793

Nome: (332814/1) HALLISSON BRYNE DA SILVA PEREIRA
 Cargo/Função: (12036) NIVEL SUPERIOR ASSISTENCIAL
 Referência: 000 Carga Horária: 20H
 Un. Adm: (195685) HOSP REGIONAL RONDONOPOLIS IRMA
ELZA GIOVANELLA
 A Partir de: 02/03/2024 Até28/03/2024
 Qtde Plantões: 7

Processo N.: SES-PRO-2024/03114

Nome: (289352/3) HALYF ALLAN DE SOUZA LIMA
 Cargo/Função: (12038) NIVEL TECNICO ASSISTENCIAL
 Referência: 000 Carga Horária: 40H
 Un. Adm: (197041) COORD DO SERVICO DE ATEND MOVEL DE
URGENCIA SAMU
 A Partir de: 02/12/2023 Até31/12/2023
 Qtde Plantões: 13

Processo N.: SES-PRO-2024/24301

Nome: (307849/2) HANNA GABRIELA SOARES PACHECO SERRA
 Cargo/Função: (12036) NIVEL SUPERIOR ASSISTENCIAL
 Referência: 000 Carga Horária: 40H
 Un. Adm: (224316) COORD DE CLINICA MEDICA E PEDIATRICA
 A Partir de: 02/03/2024 Até30/03/2024
 Qtde Plantões: 12

Processo N.: SES-PRO-2024/25784

Nome: (324832/1) HEITOR BORTOLUCCI PFEIL
 Cargo/Função: (12036) NIVEL SUPERIOR ASSISTENCIAL
 Referência: 000 Carga Horária: 20H
 Un. Adm: (197246) COORD DE APOIO TECNICO DO CIAPS
 A Partir de: 05/02/2024 Até26/02/2024
 Qtde Plantões: 6

Processo N.: SES-PRO-2024/22768

Nome: (296114/3) HELLEN CRISTINE AUXILIADORA DE OLIVEIRA
 Cargo/Função: (12036) NIVEL SUPERIOR ASSISTENCIAL
 Referência: 000 Carga Horária: 40H
 Un. Adm: (195758) HOSP ESTADUAL LOUSITE FERREIRA DA
SILVA
 A Partir de: 01/03/2024 Até27/03/2024
 Qtde Plantões: 14

Processo N.: SES-PRO-2024/24301

Nome: (333223/2) HENRIBERE BARBOSA RODRIGUES
 Cargo/Função: (12036) NIVEL SUPERIOR ASSISTENCIAL
 Referência: 000 Carga Horária: 40H
 Un. Adm: (224316) COORD DE CLINICA MEDICA E PEDIATRICA
 A Partir de: 02/03/2024 Até30/03/2024
 Qtde Plantões: 14

Processo N.: SES-PRO-2024/24707

Nome: (322005/1) IARA MENDES DE ALMEIDA BARROS
 Cargo/Função: (12036) NIVEL SUPERIOR ASSISTENCIAL
 Referência: 000 Carga Horária: 30H
 Un. Adm: (224316) COORD DE CLINICA MEDICA E PEDIATRICA
 A Partir de: 04/03/2024 Até30/03/2024
 Qtde Plantões: 6

Processo N.: SES-PRO-2024/24439

Nome: (292932/3) IDAIANE DOS SANTOS MOREIRA
 Cargo/Função: (12038) NIVEL TECNICO ASSISTENCIAL
 Referência: 000 Carga Horária: 40H
 Un. Adm: (195740) HOSP REGIONAL DE SINOP
 A Partir de: 01/02/2024 Até27/02/2024
 Qtde Plantões: 13

Processo N.: SES-PRO-2024/24439

Nome: (201800/19) IELVA FIGUEREDO DA LUZ
 Cargo/Função: (12038) NIVEL TECNICO ASSISTENCIAL
 Referência: 000 Carga Horária: 40H
 Un. Adm: (195740) HOSP REGIONAL DE SINOP
 A Partir de: 01/02/2024 Até29/02/2024
 Qtde Plantões: 14

Processo N.: SES-PRO-2024/13352

Nome: (319374/1) ILSON SARAIVA HENRIQUE
 Cargo/Função: (12054) CONDUTOR DE AMBULANCIA
 Referência: 000 Carga Horária: 40H
 Un. Adm: (195731) HOSP REGIONAL DE ALTA FLORESTA
ALBERT SABIN
 A Partir de: 01/02/2024 Até29/02/2024
 Qtde Plantões: 14

Processo N.: SES-PRO-2024/25316

Nome: (325703/1) INGRID DA SILVA
 Cargo/Função: (12050) NIVEL FUNDAMENTAL
 Referência: 000 Carga Horária: 40H
 Un. Adm: (195707) HOSP REGIONAL DR ANTONIO CARLOS
SOUTO FONTES
 A Partir de: 02/03/2024 Até30/03/2024
 Qtde Plantões: 11

Processo N.: SES-PRO-2024/24439

Nome: (297080/3) INGRID SAUER
 Cargo/Função: (12038) NIVEL TECNICO ASSISTENCIAL
 Referência: 000 Carga Horária: 40H
 Un. Adm: (195740) HOSP REGIONAL DE SINOP
 A Partir de: 02/02/2024 Até28/02/2024
 Qtde Plantões: 14

Processo N.: SES-PRO-2024/24439

Nome: (292609/3) INGRIDI FERAREZE FRIZON
 Cargo/Função: (12038) NIVEL TECNICO ASSISTENCIAL
 Referência: 000 Carga Horária: 40H
 Un. Adm: (195740) HOSP REGIONAL DE SINOP
 A Partir de: 01/02/2024 Até29/02/2024
 Qtde Plantões: 14

Processo N.: SES-PRO-2024/25316

Nome: (315665/1) ISAIAS SOARES DA SILVA
 Cargo/Função: (12050) NIVEL FUNDAMENTAL
 Referência: 000 Carga Horária: 40H
 Un. Adm: (195707) HOSP REGIONAL DR ANTONIO CARLOS
SOUTO FONTES
 A Partir de: 02/03/2024 Até30/03/2024
 Qtde Plantões: 12

Processo N.: SES-PRO-2024/24439

Nome: (292637/3) ISANETE CORDEIRO DA CONCEICAO
 Cargo/Função: (12038) NIVEL TECNICO ASSISTENCIAL
 Referência: 000 Carga Horária: 40H
 Un. Adm: (195740) HOSP REGIONAL DE SINOP
 A Partir de: 01/02/2024 Até29/02/2024
 Qtde Plantões: 12

Processo N.: SES-PRO-2024/23982

Nome: (307114/2) IURI BATISTA DE SOUSA
 Cargo/Função: (12046) NIVEL FUNDAMENTAL ADMINISTRATIVO
 Referência: 000 Carga Horária: 40H
 Un. Adm: (195740) HOSP REGIONAL DE SINOP
 A Partir de: 02/01/2024 Até30/01/2024
 Qtde Plantões: 14

Processo N.: SES-PRO-2024/23985

Nome: (307114/2) IURI BATISTA DE SOUSA
 Cargo/Função: (12046) NIVEL FUNDAMENTAL ADMINISTRATIVO
 Referência: 000 Carga Horária: 40H
 Un. Adm: (195740) HOSP REGIONAL DE SINOP
 A Partir de: 01/02/2024 Até29/02/2024
 Qtde Plantões: 12

Processo N.: SES-PRO-2024/25229

Nome: (42245/2) IVANE MARIA ROPKE SCHUSTER
 Cargo/Função: (4946) PROFIS TEC NIV MEDIO SERV SAUDE
SUS
 Referência: D-011 Carga Horária: 40H
 Un. Adm: (195693) HOSP REGIONAL DE SORRISO
 A Partir de: 08/03/2024 Até31/03/2024
 Qtde Plantões: 12

Processo N.: SES-PRO-2024/24320

Nome: (109891/1) IVO SERGIO GUIMARAES BRITES
 Cargo/Função: (4912) PROFIS TEC NIV SUPERIOR SERV SAUDE
SUS
 Referência: D-007 Carga Horária: 40H
 Un. Adm: (195758) HOSP ESTADUAL LOUSITE FERREIRA DA
SILVA
 A Partir de: 02/03/2024 Até05/03/2024
 Qtde Plantões: 9

Processo N.: SES-PRO-2024/24439

Nome: (292853/4) IVONETE ALVES DE LIMA
 Cargo/Função: (12038) NIVEL TECNICO ASSISTENCIAL
 Referência: 000 Carga Horária: 40H
 Un. Adm: (195740) HOSP REGIONAL DE SINOP
 A Partir de: 02/02/2024 Até29/02/2024
 Qtde Plantões: 14

Processo N.: SES-PRO-2024/24861

Nome: (297192/3) JACKSON MORAIS DA SILVA
 Cargo/Função: (12038) NIVEL TECNICO ASSISTENCIAL
 Referência: 000 Carga Horária: 24H
 Un. Adm: (195707) HOSP REGIONAL DR ANTONIO CARLOS
SOUTO FONTES
 A Partir de: 01/03/2024 Até22/03/2024
 Qtde Plantões: 7

Processo N.: SES-PRO-2024/25229

Nome: (106337/1) JAIR CELSO BERGHANN
 Cargo/Função: (4946) PROFIS TEC NIV MEDIO SERV SAUDE
SUS
 Referência: D-007 Carga Horária: 40H
 Un. Adm: (195693) HOSP REGIONAL DE SORRISO
 A Partir de: 05/03/2024 Até31/03/2024
 Qtde Plantões: 13

Processo N.: SES-PRO-2024/03114

Nome: (232584/4) JAIR PAIXAO
 Cargo/Função: (12038) NIVEL TECNICO ASSISTENCIAL
 Referência: 000 Carga Horária: 40H
 Un. Adm: (197041) COORD DO SERVICO DE ATEND MOVEL DE
URGENCIA SAMU
 A Partir de: 02/12/2023 Até30/12/2023
 Qtde Plantões: 12

Processo N.: SES-PRO-2024/24297

Nome: (106806/1) JAIR PEREIRA PAIM
 Cargo/Função: (4946) PROFIS TEC NIV MEDIO SERV SAUDE
SUS
 Referência: D-007 Carga Horária: 30H
 Un. Adm: (224260) HOSP ESTADUAL SANTA CASA
 A Partir de: 03/03/2024 Até27/03/2024
 Qtde Plantões: 8

Processo N.: SES-PRO-2024/26311

Nome: (321861/2) JAMILA SUDRE ABRAO NASSARDEN
 Cargo/Função: (12036) NIVEL SUPERIOR ASSISTENCIAL
 Referência: 000 Carga Horária: 40H
 Un. Adm: (197076) COORD ARTIC REG URG EMERG DE LEITOS
HOSPITALARES
 A Partir de: 02/03/2024 Até30/03/2024
 Qtde Plantões: 14

Processo N.: SES-PRO-2024/24439

Nome: (296934/3) JAMILE SILVA DE JESUS
 Cargo/Função: (12038) NIVEL TECNICO ASSISTENCIAL
 Referência: 000 Carga Horária: 40H
 Un. Adm: (195740) HOSP REGIONAL DE SINOP
 A Partir de: 01/02/2024 Até29/02/2024
 Qtde Plantões: 14

Processo N.: SES-PRO-2024/03114

Nome: (329652/1) JANA BENEDITA SOARES DA SILVA
 Cargo/Função: (12038) NIVEL TECNICO ASSISTENCIAL
 Referência: 000 Carga Horária: 40H
 Un. Adm: (197041) COORD DO SERVICO DE ATEND MOVEL DE
URGENCIA SAMU
 A Partir de: 01/12/2023 Até31/12/2023
 Qtde Plantões: 13

Processo N.: SES-PRO-2024/24840

Nome: (282178/5) JANAINA DAMIANA NUNES DA SILVA
 Cargo/Função: (12044) NIVEL MEDIO ADMINISTRATIVO
 Referência: 000 Carga Horária: 40H
 Un. Adm: (195707) HOSP REGIONAL DR ANTONIO CARLOS
SOUTO FONTES
 A Partir de: 02/03/2024 Até26/03/2024
 Qtde Plantões: 13

Processo N.: SES-PRO-2024/24439

Nome: (315884/2) JANAIZE DA SILVA CAVALCANTE
 Cargo/Função: (12038) NIVEL TECNICO ASSISTENCIAL
 Referência: 000 Carga Horária: 40H
 Un. Adm: (195740) HOSP REGIONAL DE SINOP
 A Partir de: 01/02/2024 Até23/02/2024
 Qtde Plantões: 12

Processo N.: SES-PRO-2024/25316

Nome: (315721/1) JANE DA SILVA CHAVES
 Cargo/Função: (12050) NIVEL FUNDAMENTAL
 Referência: 000 Carga Horária: 40H
 Un. Adm: (195707) HOSP REGIONAL DR ANTONIO CARLOS
SOUTO FONTES
 A Partir de: 02/03/2024 Até30/03/2024
 Qtde Plantões: 13

Processo N.: SES-PRO-2024/24953

Nome: (42319/2) JANE PIMENTA DOS SANTOS
 Cargo/Função: (4912) PROFIS TEC NIV SUPERIOR SERV SAUDE
SUS
 Referência: D-009 Carga Horária: 30H
 Un. Adm: (197246) COORD DE APOIO TECNICO DO CIAPS
 A Partir de: 03/03/2024 Até26/03/2024
 Qtde Plantões: 10

Processo N.: SES-PRO-2024/21315

Nome: (295676/3) JANEIA LUCIA DE SOUZA BARBOZA
 Cargo/Função: (12036) NIVEL SUPERIOR ASSISTENCIAL
 Referência: 000 Carga Horária: 40H
 Un. Adm: (198544) SUPERINT DE ENFERMAGEM
 A Partir de: 01/01/2024 Até31/01/2024
 Qtde Plantões: 13

Processo N.: SES-PRO-2024/24301

Nome: (296834/3) JANETE MARLEI BARBOSA VAZ
 Cargo/Função: (12036) NIVEL SUPERIOR ASSISTENCIAL
 Referência: 000 Carga Horária: 40H
 Un. Adm: (224316) COORD DE CLINICA MEDICA E PEDIATRICA
 A Partir de: 01/03/2024 Até31/03/2024
 Qtde Plantões: 14

Processo N.: SES-PRO-2024/23982

Nome: (318756/1) JANIA NEVES DOS SANTOS
 Cargo/Função: (12046) NIVEL FUNDAMENTAL ADMINISTRATIVO
 Referência: 000 Carga Horária: 40H
 Un. Adm: (195740) HOSP REGIONAL DE SINOP
 A Partir de: 03/01/2024 Até31/01/2024
 Qtde Plantões: 14

Processo N.: SES-PRO-2024/24439

Nome: (301058/3) JEFERSON FERMINO MAROTO
 Cargo/Função: (12038) NIVEL TECNICO ASSISTENCIAL
 Referência: 000 Carga Horária: 40H
 Un. Adm: (195740) HOSP REGIONAL DE SINOP
 A Partir de: 02/02/2024 Até08/02/2024
 Qtde Plantões: 4

Processo N.: SES-PRO-2024/22641

Nome: (296128/2) JEFFERSON RICHARD MOTA CAVALCANTE
 Cargo/Função: (12036) NIVEL SUPERIOR ASSISTENCIAL
 Referência: 000 Carga Horária: 40H
 Un. Adm: (195731) HOSP REGIONAL DE ALTA FLORESTA
 ALBERT SABIN
 A Partir de: 02/03/2024 Até30/03/2024
 Qtde Plantões: 14

Processo N.: SES-PRO-2024/24760

Nome: (297134/4) JESSICA CATHERINE SILVA DA COSTA
 Cargo/Função: (12036) NIVEL SUPERIOR ASSISTENCIAL
 Referência: 000 Carga Horária: 40H
 Un. Adm: (195707) HOSP REGIONAL DR ANTONIO CARLOS
 SOUTO FONTES
 A Partir de: 01/03/2024 Até31/03/2024
 Qtde Plantões: 7

Processo N.: SES-PRO-2024/23985

Nome: (327628/1) JESSICA NASCIMENTO SOARES
 Cargo/Função: (12046) NIVEL FUNDAMENTAL ADMINISTRATIVO
 Referência: 000 Carga Horária: 40H
 Un. Adm: (195740) HOSP REGIONAL DE SINOP
 A Partir de: 01/02/2024 Até29/02/2024
 Qtde Plantões: 13

Processo N.: SES-PRO-2024/24975

Nome: (332365/1) JESSIKA DE SOUZA SILVA CAVALHEIRO
 Cargo/Função: (12040) NIVEL AUXILIAR ASSISTENCIAL
 Referência: 000 Carga Horária: 40H
 Un. Adm: (195685) HOSP REGIONAL RONDONOPOLIS IRMA
 ELZA GIOVANELLA
 A Partir de: 01/03/2024 Até31/03/2024
 Qtde Plantões: 14

Processo N.: SES-PRO-2024/24439

Nome: (222073/8) JESUSLENE TRINDADE DE SOUSA BARBOSA
 Cargo/Função: (12038) NIVEL TECNICO ASSISTENCIAL
 Referência: 000 Carga Horária: 40H
 Un. Adm: (195740) HOSP REGIONAL DE SINOP
 A Partir de: 02/02/2024 Até29/02/2024
 Qtde Plantões: 10

Processo N.: SES-PRO-2024/24085

Nome: (104916/1) JETH LINS DE SOUZA
 Cargo/Função: (4946) PROFIS TEC NIV MEDIO SERV SAUDE
 SUS
 Referência: D-007 Carga Horária: 40H
 Un. Adm: (197017) GER DE ACOMP E CONTROLE DE
 TRANSPLANTES
 A Partir de: 31/03/2024 Até31/03/2024
 Qtde Plantões: 1

Processo N.: SES-PRO-2024/24439

Nome: (318246/1) JOANA DE OLIVEIRA MORAES
 Cargo/Função: (12038) NIVEL TECNICO ASSISTENCIAL
 Referência: 000 Carga Horária: 40H
 Un. Adm: (195740) HOSP REGIONAL DE SINOP
 A Partir de: 02/02/2024 Até28/02/2024
 Qtde Plantões: 14

Processo N.: SES-PRO-2024/24456

Nome: (318237/1) JOAO CARLOS KULKAMP
 Cargo/Função: (12050) NIVEL FUNDAMENTAL
 Referência: 000 Carga Horária: 40H
 Un. Adm: (195740) HOSP REGIONAL DE SINOP
 A Partir de: 01/03/2024 Até31/03/2024
 Qtde Plantões: 14

Processo N.: SES-PRO-2024/25953

Nome: (315680/1) JOAO GABRIEL GOMES DA SILVA
 Cargo/Função: (12044) NIVEL MEDIO ADMINISTRATIVO
 Referência: 000 Carga Horária: 40H
 Un. Adm: (195707) HOSP REGIONAL DR ANTONIO CARLOS
 SOUTO FONTES
 A Partir de: 01/02/2024 Até27/02/2024
 Qtde Plantões: 12

Processo N.: SES-PRO-2024/25784

Nome: (329523/1) JOAO MIGUEL DA SILVA CARVALHO
 Cargo/Função: (12036) NIVEL SUPERIOR ASSISTENCIAL
 Referência: 000 Carga Horária: 20H
 Un. Adm: (197246) COORD DE APOIO TECNICO DO CIAPS
 A Partir de: 04/02/2024 Até28/02/2024
 Qtde Plantões: 6

Processo N.: SES-PRO-2024/25316

Nome: (315673/1) JOCILENE ALVES DE SOUZA
 Cargo/Função: (12050) NIVEL FUNDAMENTAL
 Referência: 000 Carga Horária: 40H
 Un. Adm: (195707) HOSP REGIONAL DR ANTONIO CARLOS
 SOUTO FONTES
 A Partir de: 01/03/2024 Até31/03/2024
 Qtde Plantões: 11

Processo N.: SES-PRO-2024/24760

Nome: (326151/1) JOICE CRISTINA DO AMARAL
 Cargo/Função: (12036) NIVEL SUPERIOR ASSISTENCIAL
 Referência: 000 Carga Horária: 40H
 Un. Adm: (195707) HOSP REGIONAL DR ANTONIO CARLOS
 SOUTO FONTES
 A Partir de: 01/03/2024 Até29/03/2024
 Qtde Plantões: 14

Processo N.: SES-PRO-2024/25289

Nome: (208877/8) JONNY SOARES DA SILVA
 Cargo/Função: (12040) NIVEL AUXILIAR ASSISTENCIAL
 Referência: 000 Carga Horária: 40H
 Un. Adm: (195707) HOSP REGIONAL DR ANTONIO CARLOS
 SOUTO FONTES
 A Partir de: 01/03/2024 Até31/03/2024
 Qtde Plantões: 14

Processo N.: SES-PRO-2024/23495

Nome: (96510/2) JONY DE JESUS PINHEIRO
 Cargo/Função: (4912) PROFIS TEC NIV SUPERIOR SERV SAUDE
 SUS
 Referência: D-007 Carga Horária: 40H
 Un. Adm: (224278) SUP ADMINISTRATIVA E FINANCEIRA
 A Partir de: 04/03/2024 Até30/03/2024
 Qtde Plantões: 13

Processo N.: SES-PRO-2024/24301

Nome: (332678/1) JORDANA DA SILVA FONTES
 Cargo/Função: (12036) NIVEL SUPERIOR ASSISTENCIAL
 Referência: 000 Carga Horária: 40H
 Un. Adm: (224316) COORD DE CLINICA MEDICA E PEDIATRICA
 A Partir de: 01/03/2024 Até31/03/2024
 Qtde Plantões: 13

Processo N.: SES-PRO-2024/03114

Nome: (232589/5) JORGE BASILIO DE OLIVEIRA FILHO
 Cargo/Função: (12038) NIVEL TECNICO ASSISTENCIAL
 Referência: 000 Carga Horária: 40H
 Un. Adm: (197041) COORD DO SERVICO DE ATEND MOVEL DE
 URGENCIA SAMU
 A Partir de: 01/12/2023 Até31/12/2023
 Qtde Plantões: 14

Processo N.: SES-PRO-2024/24301
 Nome: (144041/2) JORGE DOURADO NERY
 Cargo/Função: (12036) NIVEL SUPERIOR ASSISTENCIAL
 Referência: 000 Carga Horária: 40H
 Un. Adm: (224294) COORD DE ENFERMAGEM CIRURGICA E
CME
 A Partir de: 02/03/2024 Até30/03/2024
 Qtde Plantões: 14

Processo N.: SES-PRO-2024/25794
 Nome: (72492/2) JOSE CARLOS MIRANDA DUARTE
 Cargo/Função: (4912) PROFIS TEC NIV SUPERIOR SERV SAUDE
SUS
 Referência: D-007 Carga Horária: 30H
 Un. Adm: (197246) COORD DE APOIO TECNICO DO CIAPS
 A Partir de: 03/02/2024 Até27/02/2024
 Qtde Plantões: 9

Processo N.: SES-PRO-2024/24840
 Nome: (280676/4) JOSE DOS SANTOS MORENO
 Cargo/Função: (12044) NIVEL MEDIO ADMINISTRATIVO
 Referência: 000 Carga Horária: 40H
 Un. Adm: (195707) HOSP REGIONAL DR ANTONIO CARLOS
SOUTO FONTES
 A Partir de: 04/03/2024 Até30/03/2024
 Qtde Plantões: 10

Processo N.: SES-PRO-2024/25316
 Nome: (315671/1) JOSE ERDIS AMANCIO
 Cargo/Função: (12050) NIVEL FUNDAMENTAL
 Referência: 000 Carga Horária: 40H
 Un. Adm: (195707) HOSP REGIONAL DR ANTONIO CARLOS
SOUTO FONTES
 A Partir de: 02/03/2024 Até30/03/2024
 Qtde Plantões: 14

Processo N.: SES-PRO-2024/24301
 Nome: (294839/4) JOSE FREITAS DOS SANTOS
 Cargo/Função: (12036) NIVEL SUPERIOR ASSISTENCIAL
 Referência: 000 Carga Horária: 40H
 Un. Adm: (224316) COORD DE CLINICA MEDICA E PEDIATRICA
 A Partir de: 01/03/2024 Até29/03/2024
 Qtde Plantões: 12

Processo N.: SES-PRO-2024/25316
 Nome: (141226/18) JOSE MANOEL DOS SANTOS
 Cargo/Função: (12050) NIVEL FUNDAMENTAL
 Referência: 000 Carga Horária: 40H
 Un. Adm: (195707) HOSP REGIONAL DR ANTONIO CARLOS
SOUTO FONTES
 A Partir de: 01/03/2024 Até31/03/2024
 Qtde Plantões: 14

Processo N.: SES-PRO-2024/24980
 Nome: (118336/1) JOSE MARCIO DE OLIVEIRA
 Cargo/Função: (4946) PROFIS TEC NIV MEDIO SERV SAUDE
SUS
 Referência: D-007 Carga Horária: 40H
 Un. Adm: (195707) HOSP REGIONAL DR ANTONIO CARLOS
SOUTO FONTES
 A Partir de: 04/03/2024 Até30/03/2024
 Qtde Plantões: 14

Processo N.: SES-PRO-2024/27635
 Nome: (118336/1) JOSE MARCIO DE OLIVEIRA
 Cargo/Função: (4946) PROFIS TEC NIV MEDIO SERV SAUDE
SUS
 Referência: D-007 Carga Horária: 40H
 Un. Adm: (195707) HOSP REGIONAL DR ANTONIO CARLOS
SOUTO FONTES
 A Partir de: 04/01/2024 Até28/01/2024
 Qtde Plantões: 10

Processo N.: SES-PRO-2024/25316
 Nome: (315679/1) JOSE ROSA DE OLIVEIRA
 Cargo/Função: (12050) NIVEL FUNDAMENTAL
 Referência: 000 Carga Horária: 40H
 Un. Adm: (195707) HOSP REGIONAL DR ANTONIO CARLOS
SOUTO FONTES
 A Partir de: 04/03/2024 Até31/03/2024
 Qtde Plantões: 13

Processo N.: SES-PRO-2024/24726
 Nome: (315350/2) JOSEANY LUIZA DE AMORIM
 Cargo/Função: (12036) NIVEL SUPERIOR ASSISTENCIAL
 Referência: 000 Carga Horária: 30H
 Un. Adm: (224316) COORD DE CLINICA MEDICA E PEDIATRICA
 A Partir de: 03/03/2024 Até30/03/2024
 Qtde Plantões: 10

Processo N.: SES-PRO-2024/24439
 Nome: (292855/2) JOSEFA NATALICIA TARGINO DA SILVA
 Cargo/Função: (12038) NIVEL TECNICO ASSISTENCIAL
 Referência: 000 Carga Horária: 40H
 Un. Adm: (195740) HOSP REGIONAL DE SINOP
 A Partir de: 01/02/2024 Até29/02/2024
 Qtde Plantões: 13

Processo N.: SES-PRO-2024/24439
 Nome: (332672/1) JOSIANE RODRIGUES DE ARAUJO
 Cargo/Função: (12038) NIVEL TECNICO ASSISTENCIAL
 Referência: 000 Carga Horária: 40H
 Un. Adm: (195740) HOSP REGIONAL DE SINOP
 A Partir de: 03/02/2024 Até29/02/2024
 Qtde Plantões: 13

Processo N.: SES-PRO-2024/24760
 Nome: (280517/6) JOSIANE SIMOES DOS SANTOS
 Cargo/Função: (12036) NIVEL SUPERIOR ASSISTENCIAL
 Referência: 000 Carga Horária: 40H
 Un. Adm: (195707) HOSP REGIONAL DR ANTONIO CARLOS
SOUTO FONTES
 A Partir de: 02/03/2024 Até30/03/2024
 Qtde Plantões: 12

Processo N.: SES-PRO-2024/24439
 Nome: (319756/1) JOSILENE BARRETO DE OLIVEIRA
 Cargo/Função: (12038) NIVEL TECNICO ASSISTENCIAL
 Referência: 000 Carga Horária: 40H
 Un. Adm: (195740) HOSP REGIONAL DE SINOP
 A Partir de: 02/02/2024 Até28/02/2024
 Qtde Plantões: 12

Processo N.: SES-PRO-2024/22747
 Nome: (305568/2) JUCILEI BORGES CORREIA E SILVA
 Cargo/Função: (12042) NIVEL SUPERIOR ADMINISTRATIVO
 Referência: 000 Carga Horária: 40H
 Un. Adm: (195758) HOSP ESTADUAL LOUSITE FERREIRA DA
SILVA
 A Partir de: 01/03/2024 Até31/03/2024
 Qtde Plantões: 14

Processo N.: SES-PRO-2024/22747
 Nome: (272579/20) JUCILEIA DINIZ ALVES FRANCO
 Cargo/Função: (12042) NIVEL SUPERIOR ADMINISTRATIVO
 Referência: 000 Carga Horária: 40H
 Un. Adm: (195758) HOSP ESTADUAL LOUSITE FERREIRA DA
SILVA
 A Partir de: 04/03/2024 Até29/03/2024
 Qtde Plantões: 13

Processo N.: SES-PRO-2024/24753
 Nome: (298923/4) JUCINARA OLIVEIRA GUILHERMINA PANIAGO
 Cargo/Função: (12036) NIVEL SUPERIOR ASSISTENCIAL
 Referência: 000 Carga Horária: 30H
 Un. Adm: (195707) HOSP REGIONAL DR ANTONIO CARLOS
SOUTO FONTES
 A Partir de: 02/03/2024 Até30/03/2024
 Qtde Plantões: 9

Processo N.: SES-PRO-2024/24980
 Nome: (80441/2) JULIANA DUARTE FERREIRA
 Cargo/Função: (4946) PROFIS TEC NIV MEDIO SERV SAUDE
SUS
 Referência: D-008 Carga Horária: 40H
 Un. Adm: (195707) HOSP REGIONAL DR ANTONIO CARLOS
SOUTO FONTES
 A Partir de: 02/03/2024 Até30/03/2024
 Qtde Plantões: 13

Processo N.: SES-PRO-2024/24974

Nome: (320265/2) JULIANA ROCHA DE SOUZA
 Cargo/Função: (12046) NIVEL FUNDAMENTAL ADMINISTRATIVO
 Referência: 000 Carga Horária: 40H
 Un. Adm: (195685) HOSP REGIONAL RONDONOPOLIS IRMA
ELZA GIOVANELLA
 A Partir de: 01/03/2024 Até29/03/2024
 Qtde Plantões: 13

Processo N.: SES-PRO-2024/24439

Nome: (305540/2) JULIANE DA SILVA
 Cargo/Função: (12038) NIVEL TECNICO ASSISTENCIAL
 Referência: 000 Carga Horária: 40H
 Un. Adm: (195740) HOSP REGIONAL DE SINOP
 A Partir de: 02/02/2024 Até28/02/2024
 Qtde Plantões: 9

Processo N.: SES-PRO-2024/24840

Nome: (131320/30) JULIANE FREIRE CORDEIRO ROJAS
 Cargo/Função: (12044) NIVEL MEDIO ADMINISTRATIVO
 Referência: 000 Carga Horária: 40H
 Un. Adm: (195707) HOSP REGIONAL DR ANTONIO CARLOS
SOUTO FONTES
 A Partir de: 01/03/2024 Até30/03/2024
 Qtde Plantões: 14

Processo N.: SES-PRO-2024/24800

Nome: (304825/2) JULIANO ALVES PEREIRA
 Cargo/Função: (12050) NIVEL FUNDAMENTAL
 Referência: 000 Carga Horária: 40H
 Un. Adm: (195707) HOSP REGIONAL DR ANTONIO CARLOS
SOUTO FONTES
 A Partir de: 02/03/2024 Até28/03/2024
 Qtde Plantões: 13

Processo N.: SES-PRO-2024/03114

Nome: (305434/2) JULIANO DE OLIVEIRA PONTES
 Cargo/Função: (12038) NIVEL TECNICO ASSISTENCIAL
 Referência: 000 Carga Horária: 40H
 Un. Adm: (197041) COORD DO SERVICO DE ATEND MOVEL DE
URGENCIA SAMU
 A Partir de: 01/12/2023 Até30/12/2023
 Qtde Plantões: 14

Processo N.: SES-PRO-2024/25784

Nome: (332355/1) JULIO CESAR LIMA DE CASTRO
 Cargo/Função: (12036) NIVEL SUPERIOR ASSISTENCIAL
 Referência: 000 Carga Horária: 20H
 Un. Adm: (197254) COORD DA UNIDADE III
 A Partir de: 16/02/2024 Até25/02/2024
 Qtde Plantões: 4

Processo N.: SES-PRO-2024/27101

Nome: (295789/3) JUSCILENE ROSA DOS SANTOS
 Cargo/Função: (12038) NIVEL TECNICO ASSISTENCIAL
 Referência: 000 Carga Horária: 40H
 Un. Adm: (195758) HOSP ESTADUAL LOUSITE FERREIRA DA
SILVA
 A Partir de: 01/01/2024 Até31/01/2024
 Qtde Plantões: 13

Processo N.: SES-PRO-2024/25311

Nome: (86252/2) JUZI AVELINO DA ROSA
 Cargo/Função: (12046) NIVEL FUNDAMENTAL ADMINISTRATIVO
 Referência: 000 Carga Horária: 40H
 Un. Adm: (191078) COORD DE APOIO ADMINISTRATIVO DO
CIAPS
 A Partir de: 02/02/2024 Até28/02/2024
 Qtde Plantões: 13

Processo N.: SES-PRO-2024/24301

Nome: (338430/1) KAREN PATRICIA SANTOS SAVIO DE ALMEIDA
 Cargo/Função: (12036) NIVEL SUPERIOR ASSISTENCIAL
 Referência: 000 Carga Horária: 40H
 Un. Adm: (224316) COORD DE CLINICA MEDICA E PEDIATRICA
 A Partir de: 01/03/2024 Até30/03/2024
 Qtde Plantões: 14

Processo N.: SES-PRO-2024/22641

Nome: (281336/4) KARINA LINO SEGAL DOS SANTOS
 Cargo/Função: (12036) NIVEL SUPERIOR ASSISTENCIAL
 Referência: 000 Carga Horária: 40H
 Un. Adm: (195731) HOSP REGIONAL DE ALTA FLORESTA
ALBERT SABIN
 A Partir de: 01/03/2024 Até29/03/2024
 Qtde Plantões: 14

Processo N.: SES-PRO-2024/24410

Nome: (340704/1) KARINA MARQUES CORREA
 Cargo/Função: (12036) NIVEL SUPERIOR ASSISTENCIAL
 Referência: 000 Carga Horária: 30H
 Un. Adm: (195758) HOSP ESTADUAL LOUSITE FERREIRA DA
SILVA
 A Partir de: 04/03/2024 Até28/03/2024
 Qtde Plantões: 10

Processo N.: SES-PRO-2024/24439

Nome: (322177/1) KARINA VALERIANO SILVA
 Cargo/Função: (12038) NIVEL TECNICO ASSISTENCIAL
 Referência: 000 Carga Horária: 40H
 Un. Adm: (195740) HOSP REGIONAL DE SINOP
 A Partir de: 06/02/2024 Até26/02/2024
 Qtde Plantões: 7

Processo N.: SES-PRO-2024/24753

Nome: (281535/5) KARINA WIDAL MARTINS
 Cargo/Função: (12036) NIVEL SUPERIOR ASSISTENCIAL
 Referência: 000 Carga Horária: 30H
 Un. Adm: (195707) HOSP REGIONAL DR ANTONIO CARLOS
SOUTO FONTES
 A Partir de: 04/03/2024 Até30/03/2024
 Qtde Plantões: 10

Processo N.: SES-PRO-2024/24346

Nome: (319208/1) KARINE ANTONIA DIAS ESTRAL
 Cargo/Função: (12038) NIVEL TECNICO ASSISTENCIAL
 Referência: 000 Carga Horária: 40H
 Un. Adm: (224316) COORD DE CLINICA MEDICA E PEDIATRICA
 A Partir de: 02/03/2024 Até30/03/2024
 Qtde Plantões: 13

Processo N.: SES-PRO-2024/24760

Nome: (298961/3) KARLA FERNANDA SOBRINHO DE OLIVEIRA
 Cargo/Função: (12036) NIVEL SUPERIOR ASSISTENCIAL
 Referência: 000 Carga Horária: 40H
 Un. Adm: (195707) HOSP REGIONAL DR ANTONIO CARLOS
SOUTO FONTES
 A Partir de: 01/03/2024 Até29/03/2024
 Qtde Plantões: 14

Processo N.: SES-PRO-2024/24760

Nome: (282242/5) KAROLINY MAMORE DE MATOS
 Cargo/Função: (12036) NIVEL SUPERIOR ASSISTENCIAL
 Referência: 000 Carga Horária: 40H
 Un. Adm: (195707) HOSP REGIONAL DR ANTONIO CARLOS
SOUTO FONTES
 A Partir de: 02/03/2024 Até28/03/2024
 Qtde Plantões: 13

Processo N.: SES-PRO-2024/24760

Nome: (313590/2) KAROLYNE SEBASTIANE DA SILVA
 Cargo/Função: (12036) NIVEL SUPERIOR ASSISTENCIAL
 Referência: 000 Carga Horária: 40H
 Un. Adm: (195707) HOSP REGIONAL DR ANTONIO CARLOS
SOUTO FONTES
 A Partir de: 18/03/2024 Até28/03/2024
 Qtde Plantões: 5

Processo N.: SES-PRO-2024/24346

Nome: (329366/1) KATEUCE CAROLINE MARTINS COSTA SANTOS
 Cargo/Função: (12038) NIVEL TECNICO ASSISTENCIAL
 Referência: 000 Carga Horária: 40H
 Un. Adm: (224316) COORD DE CLINICA MEDICA E PEDIATRICA
 A Partir de: 02/03/2024 Até30/03/2024
 Qtde Plantões: 14

Processo N.: SES-PRO-2024/25316

Nome: (304829/2) KATIA ELAINE PIRES LOBO
 Cargo/Função: (12050) NIVEL FUNDAMENTAL
 Referência: 000 Carga Horária: 40H
 Un. Adm: (195707) HOSP REGIONAL DR ANTONIO CARLOS SOUTO FONTES
 A Partir de: 01/03/2024 Até29/03/2024
 Qtde Plantões: 14

Processo N.: SES-PRO-2024/24439

Nome: (319745/1) KATIA OLIVEIRA DE BRITO
 Cargo/Função: (12038) NIVEL TECNICO ASSISTENCIAL
 Referência: 000 Carga Horária: 40H
 Un. Adm: (195740) HOSP REGIONAL DE SINOP
 A Partir de: 07/02/2024 Até29/02/2024
 Qtde Plantões: 10

Processo N.: SES-PRO-2024/24439

Nome: (302444/2) KATIA SZUBRIS DA SILVA
 Cargo/Função: (12038) NIVEL TECNICO ASSISTENCIAL
 Referência: 000 Carga Horária: 40H
 Un. Adm: (195740) HOSP REGIONAL DE SINOP
 A Partir de: 02/02/2024 Até28/02/2024
 Qtde Plantões: 14

Processo N.: SES-PRO-2024/24439

Nome: (304199/2) KEILA CRISTIANE SANTOS SILVA
 Cargo/Função: (12038) NIVEL TECNICO ASSISTENCIAL
 Referência: 000 Carga Horária: 40H
 Un. Adm: (195740) HOSP REGIONAL DE SINOP
 A Partir de: 04/02/2024 Até28/02/2024
 Qtde Plantões: 9

Processo N.: SES-PRO-2024/24346

Nome: (327711/1) KEILA FERREIRA DE FRANCA
 Cargo/Função: (12038) NIVEL TECNICO ASSISTENCIAL
 Referência: 000 Carga Horária: 40H
 Un. Adm: (224316) COORD DE CLINICA MEDICA E PEDIATRICA
 A Partir de: 02/03/2024 Até30/03/2024
 Qtde Plantões: 12

Processo N.: SES-PRO-2024/03114

Nome: (315528/1) KEILA LELES MOREIRA SILVA
 Cargo/Função: (12038) NIVEL TECNICO ASSISTENCIAL
 Referência: 000 Carga Horária: 40H
 Un. Adm: (197041) COORD DO SERVICO DE ATEND MOVEL DE URGENCIA SAMU
 A Partir de: 06/12/2023 Até30/12/2023
 Qtde Plantões: 12

Processo N.: SES-PRO-2024/24975

Nome: (291654/5) KELICA CRISTINA DOMINGUES RAMOS
 Cargo/Função: (12040) NIVEL AUXILIAR ASSISTENCIAL
 Referência: 000 Carga Horária: 40H
 Un. Adm: (195685) HOSP REGIONAL RONDONOPOLIS IRMA ELZA GIOVANELLA
 A Partir de: 02/03/2024 Até30/03/2024
 Qtde Plantões: 13

Processo N.: SES-PRO-2024/25289

Nome: (315808/1) KELLY ALESSANDRA GARCIA BARBARA
 Cargo/Função: (12040) NIVEL AUXILIAR ASSISTENCIAL
 Referência: 000 Carga Horária: 40H
 Un. Adm: (195707) HOSP REGIONAL DR ANTONIO CARLOS SOUTO FONTES
 A Partir de: 01/03/2024 Até31/03/2024
 Qtde Plantões: 11

Processo N.: SES-PRO-2024/24980

Nome: (94512/1) KELLY APARECIDA BRUNO
 Cargo/Função: (4946) PROFIS TEC NIV MEDIO SERV SAUDE SUS
 Referência: D-008 Carga Horária: 40H
 Un. Adm: (195707) HOSP REGIONAL DR ANTONIO CARLOS SOUTO FONTES
 A Partir de: 03/03/2024 Até31/03/2024
 Qtde Plantões: 14

Processo N.: SES-PRO-2024/24975

Nome: (335338/1) KELY CRISTINA MUNIZ DOS SANTOS
 Cargo/Função: (12040) NIVEL AUXILIAR ASSISTENCIAL
 Referência: 000 Carga Horária: 40H
 Un. Adm: (195685) HOSP REGIONAL RONDONOPOLIS IRMA ELZA GIOVANELLA
 A Partir de: 03/03/2024 Até25/03/2024
 Qtde Plantões: 10

Processo N.: SES-PRO-2024/24346

Nome: (285436/4) KEROLLY FLAVIA BEZERRA DA SILVA
 Cargo/Função: (12038) NIVEL TECNICO ASSISTENCIAL
 Referência: 000 Carga Horária: 40H
 Un. Adm: (224316) COORD DE CLINICA MEDICA E PEDIATRICA
 A Partir de: 03/03/2024 Até31/03/2024
 Qtde Plantões: 11

Processo N.: SES-PRO-2024/24975

Nome: (307650/3) KEVERTON FERNANDES DE FREITAS
 Cargo/Função: (12040) NIVEL AUXILIAR ASSISTENCIAL
 Referência: 000 Carga Horária: 40H
 Un. Adm: (195685) HOSP REGIONAL RONDONOPOLIS IRMA ELZA GIOVANELLA
 A Partir de: 10/03/2024 Até30/03/2024
 Qtde Plantões: 13

Processo N.: SES-PRO-2024/24975

Nome: (307631/3) KEZIA CARDOSO DE FARIAS
 Cargo/Função: (12040) NIVEL AUXILIAR ASSISTENCIAL
 Referência: 000 Carga Horária: 40H
 Un. Adm: (195685) HOSP REGIONAL RONDONOPOLIS IRMA ELZA GIOVANELLA
 A Partir de: 02/03/2024 Até31/03/2024
 Qtde Plantões: 13

Processo N.: SES-PRO-2024/03114

Nome: (126655/5) KLEITON LUIZ LOUZADA DE CERQUEIRA
 Cargo/Função: (12038) NIVEL TECNICO ASSISTENCIAL
 Referência: 000 Carga Horária: 40H
 Un. Adm: (197041) COORD DO SERVICO DE ATEND MOVEL DE URGENCIA SAMU
 A Partir de: 01/12/2023 Até29/12/2023
 Qtde Plantões: 14

Processo N.: SES-PRO-2024/24346

Nome: (299879/4) LADYZU ELIENE DA SILVA
 Cargo/Função: (12038) NIVEL TECNICO ASSISTENCIAL
 Referência: 000 Carga Horária: 40H
 Un. Adm: (224294) COORD DE ENFERMAGEM CIRURGICA E CME
 A Partir de: 01/03/2024 Até30/03/2024
 Qtde Plantões: 13

Processo N.: SES-PRO-2024/24975

Nome: (326011/2) LARICE LIRA DA SILVA
 Cargo/Função: (12040) NIVEL AUXILIAR ASSISTENCIAL
 Referência: 000 Carga Horária: 40H
 Un. Adm: (195685) HOSP REGIONAL RONDONOPOLIS IRMA ELZA GIOVANELLA
 A Partir de: 02/03/2024 Até30/03/2024
 Qtde Plantões: 13

Processo N.: SES-PRO-2024/25144

Nome: (295764/4) LAUDIANE CALDEIRA FRATIN DE SOUZA
 Cargo/Função: (12036) NIVEL SUPERIOR ASSISTENCIAL
 Referência: 000 Carga Horária: 40H
 Un. Adm: (195685) HOSP REGIONAL RONDONOPOLIS IRMA ELZA GIOVANELLA
 A Partir de: 02/03/2024 Até30/03/2024
 Qtde Plantões: 13

Processo N.: SES-PRO-2024/03114

Nome: (289351/3) LAURIANA APARECIDA FERREIRA
 Cargo/Função: (12038) NIVEL TECNICO ASSISTENCIAL
 Referência: 000 Carga Horária: 40H
 Un. Adm: (197041) COORD DO SERVICO DE ATEND MOVEL DE URGENCIA SAMU
 A Partir de: 01/12/2023 Até31/12/2023
 Qtde Plantões: 13

Processo N.: SES-PRO-2024/03114

Nome: (232498/3) LAURO JUNIOR LINO DIAS
Cargo/Função: (12038) NIVEL TECNICO ASSISTENCIAL
Referência: 000 Carga Horária: 40H
Un. Adm: (197041) COORD DO SERVICO DE ATEND MOVEL DE URGENCIA SAMU
A Partir de: 02/12/2023 Até30/12/2023
Qtde Plantões: 10

Processo N.: SES-PRO-2024/24301

Nome: (294881/3) LEDINAMAR SIMOES GARCIA
Cargo/Função: (12036) NIVEL SUPERIOR ASSISTENCIAL
Referência: 000 Carga Horária: 40H
Un. Adm: (224316) COORD DE CLINICA MEDICA E PEDIATRICA
A Partir de: 02/03/2024 Até28/03/2024
Qtde Plantões: 14

Processo N.: SES-PRO-2024/24346

Nome: (299746/3) LEIDIANA ROSANGELA DE ARRUDA
Cargo/Função: (12038) NIVEL TECNICO ASSISTENCIAL
Referência: 000 Carga Horária: 40H
Un. Adm: (224316) COORD DE CLINICA MEDICA E PEDIATRICA
A Partir de: 06/03/2024 Até30/03/2024
Qtde Plantões: 13

Processo N.: SES-PRO-2024/25316

Nome: (325704/1) LEIDIANE NUNES LARA
Cargo/Função: (12050) NIVEL FUNDAMENTAL
Referência: 000 Carga Horária: 40H
Un. Adm: (195707) HOSP REGIONAL DR ANTONIO CARLOS SOUTO FONTES
A Partir de: 09/03/2024 Até31/03/2024
Qtde Plantões: 12

Processo N.: SES-PRO-2024/24953

Nome: (63774/1) LEINE CARLA MONTEIRO DA SILVA
Cargo/Função: (4912) PROFIS TEC NIV SUPERIOR SERV SAUDE SUS
Referência: D-009 Carga Horária: 40H
Un. Adm: (197246) COORD DE APOIO TECNICO DO CIAPS
A Partir de: 06/03/2024 Até31/03/2024
Qtde Plantões: 13

Processo N.: SES-PRO-2024/24346

Nome: (121202/4) LENIRA BENEDITA DE ARRUDA
Cargo/Função: (12038) NIVEL TECNICO ASSISTENCIAL
Referência: 000 Carga Horária: 40H
Un. Adm: (224316) COORD DE CLINICA MEDICA E PEDIATRICA
A Partir de: 01/03/2024 Até31/03/2024
Qtde Plantões: 14

Processo N.: SES-PRO-2024/24336

Nome: (341562/1) LEONARDO AMORIM DE FRANCA
Cargo/Função: (12044) NIVEL MEDIO ADMINISTRATIVO
Referência: 000 Carga Horária: 40H
Un. Adm: (195758) HOSP ESTADUAL LOUSITE FERREIRA DA SILVA
A Partir de: 15/03/2024 Até31/03/2024
Qtde Plantões: 9

Processo N.: SES-PRO-2024/24439

Nome: (304159/3) LEONEA DAIANE NAVROSKI
Cargo/Função: (12038) NIVEL TECNICO ASSISTENCIAL
Referência: 000 Carga Horária: 40H
Un. Adm: (195740) HOSP REGIONAL DE SINOP
A Partir de: 01/02/2024 Até29/02/2024
Qtde Plantões: 13

Processo N.: SES-PRO-2024/24224

Nome: (44683/3) LEONIDES DE FATIMA SOARES DA SILVA
Cargo/Função: (4989) PROFIS APOIO SERV SAUDE SUS
Referência: D-009 Carga Horária: 40H
Un. Adm: (195693) HOSP REGIONAL DE SORRISO
A Partir de: 04/03/2024 Até28/03/2024
Qtde Plantões: 13

Processo N.: SES-PRO-2024/24224

Nome: (90530/1) LEONIRA CABRAL DOS SANTOS
Cargo/Função: (4989) PROFIS APOIO SERV SAUDE SUS
Referência: D-008 Carga Horária: 40H
Un. Adm: (195693) HOSP REGIONAL DE SORRISO
A Partir de: 02/03/2024 Até28/03/2024
Qtde Plantões: 13

Processo N.: SES-PRO-2024/24760

Nome: (111800/9) LIDIANE VIGNARDI CORREA
Cargo/Função: (12036) NIVEL SUPERIOR ASSISTENCIAL
Referência: 000 Carga Horária: 40H
Un. Adm: (195707) HOSP REGIONAL DR ANTONIO CARLOS SOUTO FONTES
A Partir de: 04/03/2024 Até30/03/2024
Qtde Plantões: 13

Processo N.: SES-PRO-2024/24301

Nome: (282237/3) LIGIA DUARTE MARQUES PETERLE
Cargo/Função: (12036) NIVEL SUPERIOR ASSISTENCIAL
Referência: 000 Carga Horária: 40H
Un. Adm: (224316) COORD DE CLINICA MEDICA E PEDIATRICA
A Partir de: 03/03/2024 Até31/03/2024
Qtde Plantões: 13

Processo N.: SES-PRO-2024/24439

Nome: (304202/2) LINDAMARA RODRIGUES DE JESUS
Cargo/Função: (12038) NIVEL TECNICO ASSISTENCIAL
Referência: 000 Carga Horária: 40H
Un. Adm: (195740) HOSP REGIONAL DE SINOP
A Partir de: 06/02/2024 Até24/02/2024
Qtde Plantões: 8

Processo N.: SES-PRO-2024/24760

Nome: (303840/3) LINDOMAR DA SILVA COSTA
Cargo/Função: (12036) NIVEL SUPERIOR ASSISTENCIAL
Referência: 000 Carga Horária: 40H
Un. Adm: (195707) HOSP REGIONAL DR ANTONIO CARLOS SOUTO FONTES
A Partir de: 01/03/2024 Até26/03/2024
Qtde Plantões: 6

Processo N.: SES-PRO-2024/24346

Nome: (304578/2) LIVIA REGINA DE OLIVEIRA LOPES
Cargo/Função: (12038) NIVEL TECNICO ASSISTENCIAL
Referência: 000 Carga Horária: 40H
Un. Adm: (224316) COORD DE CLINICA MEDICA E PEDIATRICA
A Partir de: 04/03/2024 Até26/03/2024
Qtde Plantões: 10

Processo N.: SES-PRO-2024/24424

Nome: (324519/1) LORRANNY DE ABREU AVELAR
Cargo/Função: (12044) NIVEL MEDIO ADMINISTRATIVO
Referência: 000 Carga Horária: 40H
Un. Adm: (198544) SUPERINT DE ENFERMAGEM
A Partir de: 02/03/2024 Até30/03/2024
Qtde Plantões: 14

Processo N.: SES-PRO-2024/24726

Nome: (330317/2) LOUIZIANE MORAIS DA SILVA DE OLIVEIRA
Cargo/Função: (12036) NIVEL SUPERIOR ASSISTENCIAL
Referência: 000 Carga Horária: 30H
Un. Adm: (224316) COORD DE CLINICA MEDICA E PEDIATRICA
A Partir de: 04/03/2024 Até31/03/2024
Qtde Plantões: 9

Processo N.: SES-PRO-2024/24975

Nome: (322533/2) LUCAS BELARMINO SENA
Cargo/Função: (12040) NIVEL AUXILIAR ASSISTENCIAL
Referência: 000 Carga Horária: 40H
Un. Adm: (195685) HOSP REGIONAL RONDONOPOLIS IRMA ELZA GIOVANELLA
A Partir de: 02/03/2024 Até30/03/2024
Qtde Plantões: 14

Processo N.: SES-PRO-2024/24975

Nome: (341086/1) LUCAS CARVALHO VIEIRA
Cargo/Função: (12040) NIVEL AUXILIAR ASSISTENCIAL
Referência: 000 Carga Horária: 40H
Un. Adm: (195685) HOSP REGIONAL RONDONOPOLIS IRMA ELZA GIOVANELLA
A Partir de: 11/03/2024 Até30/03/2024
Qtde Plantões: 11

Processo N.: SES-PRO-2024/22641

Nome: (281528/4) LUCAS DE SOUZA SILVA
Cargo/Função: (12036) NIVEL SUPERIOR ASSISTENCIAL
Referência: 000 Carga Horária: 40H
Un. Adm: (195731) HOSP REGIONAL DE ALTA FLORESTA ALBERT SABIN
A Partir de: 01/03/2024 Até31/03/2024
Qtde Plantões: 14

Processo N.: SES-PRO-2024/24439

Nome: (248767/12) LUCENI DE OLIVEIRA CAMPOS
 Cargo/Função: (12038) NIVEL TECNICO ASSISTENCIAL
 Referência: 000 Carga Horária: 40H
 Un. Adm: (195740) HOSP REGIONAL DE SINOP
 A Partir de: 01/02/2024 Até29/02/2024
 Qtde Plantões: 13

Processo N.: SES-PRO-2024/24346

Nome: (295489/2) LUCIANA ALVES DE SOUZA
 Cargo/Função: (12038) NIVEL TECNICO ASSISTENCIAL
 Referência: 000 Carga Horária: 40H
 Un. Adm: (224294) COORD DE ENFERMAGEM CIRURGICA E

CME

A Partir de: 02/03/2024 Até30/03/2024
 Qtde Plantões: 14

Processo N.: SES-PRO-2024/25365

Nome: (292832/4) LUCIANA DA COSTA
 Cargo/Função: (12036) NIVEL SUPERIOR ASSISTENCIAL
 Referência: 000 Carga Horária: 40H
 Un. Adm: (195740) HOSP REGIONAL DE SINOP
 A Partir de: 01/12/2023 Até31/12/2023
 Qtde Plantões: 14

Processo N.: SES-PRO-2024/26311

Nome: (332300/1) LUCIANE LUZIA MENDES
 Cargo/Função: (12036) NIVEL SUPERIOR ASSISTENCIAL
 Referência: 000 Carga Horária: 40H
 Un. Adm: (197076) COORD ARTIC REG URG EMERG DE LEITOS

HOSPITALARES

A Partir de: 02/03/2024 Até30/03/2024
 Qtde Plantões: 14

Processo N.: SES-PRO-2024/22641

Nome: (296019/3) LUCIDALVA PIRES DA SILVA
 Cargo/Função: (12036) NIVEL SUPERIOR ASSISTENCIAL
 Referência: 000 Carga Horária: 40H
 Un. Adm: (195731) HOSP REGIONAL DE ALTA FLORESTA

ALBERT SABIN

A Partir de: 03/03/2024 Até31/03/2024
 Qtde Plantões: 14

Processo N.: SES-PRO-2024/24346

Nome: (322295/1) LUCILEIDE MARIA DA CONCEICAO E SILVA
 Cargo/Função: (12038) NIVEL TECNICO ASSISTENCIAL
 Referência: 000 Carga Horária: 40H
 Un. Adm: (224316) COORD DE CLINICA MEDICA E PEDIATRICA
 A Partir de: 01/03/2024 Até31/03/2024
 Qtde Plantões: 13

Processo N.: SES-PRO-2024/24800

Nome: (316451/1) LUCIMAR MARCIA VENTURA
 Cargo/Função: (12050) NIVEL FUNDAMENTAL
 Referência: 000 Carga Horária: 40H
 Un. Adm: (195707) HOSP REGIONAL DR ANTONIO CARLOS

SOUTO FONTES

A Partir de: 02/03/2024 Até30/03/2024
 Qtde Plantões: 9

Processo N.: SES-PRO-2024/24439

Nome: (292884/3) LUCINEIA DA SILVA
 Cargo/Função: (12038) NIVEL TECNICO ASSISTENCIAL
 Referência: 000 Carga Horária: 40H
 Un. Adm: (195740) HOSP REGIONAL DE SINOP
 A Partir de: 01/02/2024 Até29/02/2024
 Qtde Plantões: 14

Processo N.: SES-PRO-2024/24861

Nome: (280427/4) LUCINEIDE DANTAS EMILIANO
 Cargo/Função: (12038) NIVEL TECNICO ASSISTENCIAL
 Referência: 000 Carga Horária: 24H
 Un. Adm: (195707) HOSP REGIONAL DR ANTONIO CARLOS

SOUTO FONTES

A Partir de: 01/03/2024 Até28/03/2024
 Qtde Plantões: 7

Processo N.: SES-PRO-2024/24301

Nome: (333061/1) LUCINEIDE DOS ANJOS
 Cargo/Função: (12036) NIVEL SUPERIOR ASSISTENCIAL
 Referência: 000 Carga Horária: 40H
 Un. Adm: (224316) COORD DE CLINICA MEDICA E PEDIATRICA
 A Partir de: 02/03/2024 Até20/03/2024
 Qtde Plantões: 7

Processo N.: SES-PRO-2024/24346

Nome: (322080/1) LUCIONE BENEDITA DA CRUZ E SILVA
 Cargo/Função: (12038) NIVEL TECNICO ASSISTENCIAL
 Referência: 000 Carga Horária: 40H
 Un. Adm: (224316) COORD DE CLINICA MEDICA E PEDIATRICA
 A Partir de: 02/03/2024 Até27/03/2024
 Qtde Plantões: 13

Processo N.: SES-PRO-2024/24975

Nome: (322671/2) LUCIVANIA JESUS DOS REIS
 Cargo/Função: (12040) NIVEL AUXILIAR ASSISTENCIAL
 Referência: 000 Carga Horária: 40H
 Un. Adm: (195685) HOSP REGIONAL RONDONOPOLIS IRMA

ELZA GIOVANELLA

A Partir de: 01/03/2024 Até31/03/2024
 Qtde Plantões: 13

Processo N.: SES-PRO-2024/21315

Nome: (124259/6) LUIZ CARLOS COLONELLI
 Cargo/Função: (12036) NIVEL SUPERIOR ASSISTENCIAL
 Referência: 000 Carga Horária: 40H
 Un. Adm: (198544) SUPERINT DE ENFERMAGEM
 A Partir de: 09/01/2024 Até31/01/2024
 Qtde Plantões: 12

Processo N.: SES-PRO-2024/24953

Nome: (55528/8) LUZENIL MARIA DA SILVA
 Cargo/Função: (4912) PROFIS TEC NIV SUPERIOR SERV SAUDE

SUS

Referência: D-008 Carga Horária: 30H
 Un. Adm: (197254) COORD DA UNIDADE III
 A Partir de: 01/03/2024 Até30/03/2024
 Qtde Plantões: 10

Processo N.: SES-PRO-2024/24953

Nome: (125694/1) LUZIA APARECIDA CARDOSO
 Cargo/Função: (4912) PROFIS TEC NIV SUPERIOR SERV SAUDE

SUS

Referência: D-007 Carga Horária: 30H
 Un. Adm: (197254) COORD DA UNIDADE III
 A Partir de: 04/03/2024 Até31/03/2024
 Qtde Plantões: 10

Processo N.: SES-PRO-2024/24439

Nome: (292634/3) LUZIA APARECIDA DA SILVA
 Cargo/Função: (12038) NIVEL TECNICO ASSISTENCIAL
 Referência: 000 Carga Horária: 40H
 Un. Adm: (195740) HOSP REGIONAL DE SINOP
 A Partir de: 01/02/2024 Até29/02/2024
 Qtde Plantões: 14

Processo N.: SES-PRO-2024/24861

Nome: (207608/8) LUZIA HILARIO PEDROSO LINO
 Cargo/Função: (12038) NIVEL TECNICO ASSISTENCIAL
 Referência: 000 Carga Horária: 24H
 Un. Adm: (195707) HOSP REGIONAL DR ANTONIO CARLOS

SOUTO FONTES

A Partir de: 04/03/2024 Até27/03/2024
 Qtde Plantões: 8

Processo N.: SES-PRO-2024/24875

Nome: (292283/4) LUZIA JESUS DOS REIS ANDRADE
 Cargo/Função: (12044) NIVEL MEDIO ADMINISTRATIVO
 Referência: 000 Carga Horária: 40H
 Un. Adm: (195685) HOSP REGIONAL RONDONOPOLIS IRMA

ELZA GIOVANELLA

A Partir de: 01/03/2024 Até26/03/2024
 Qtde Plantões: 13

Processo N.: SES-PRO-2024/24346

Nome: (313564/2) LUZIA MARIA DE SOUZA MOURA
 Cargo/Função: (12038) NIVEL TECNICO ASSISTENCIAL
 Referência: 000 Carga Horária: 40H
 Un. Adm: (224294) COORD DE ENFERMAGEM CIRURGICA E

CME

A Partir de: 04/03/2024 Até30/03/2024
 Qtde Plantões: 13

Processo N.: SES-PRO-2024/24726

Nome: (331980/2) LUZINETE PINHEIRO GOMES DE LIMA
Cargo/Função: (12036) NIVEL SUPERIOR ASSISTENCIAL
Referência: 000 Carga Horária: 30H
Un. Adm: (224316) COORD DE CLINICA MEDICA E PEDIATRICA
A Partir de: 02/03/2024 Até23/03/2024
Qtde Plantões: 9

Processo N.: SES-PRO-2024/24346

Nome: (298596/2) LUZINETE SILVA MOREIRA
Cargo/Função: (12038) NIVEL TECNICO ASSISTENCIAL
Referência: 000 Carga Horária: 40H
Un. Adm: (224316) COORD DE CLINICA MEDICA E PEDIATRICA
A Partir de: 01/03/2024 Até31/03/2024
Qtde Plantões: 14

Processo N.: SES-PRO-2024/24439

Nome: (98104/12) LUZINEUZA BARBOZA DOS SANTOS
Cargo/Função: (12038) NIVEL TECNICO ASSISTENCIAL
Referência: 000 Carga Horária: 40H
Un. Adm: (195740) HOSP REGIONAL DE SINOP
A Partir de: 03/02/2024 Até27/02/2024
Qtde Plantões: 13

Processo N.: SES-PRO-2024/24224

Nome: (58132/1) MAGDALENA KRIESER
Cargo/Função: (4989) PROFIS APOIO SERV SAUDE SUS
Referência: D-009 Carga Horária: 40H
Un. Adm: (195693) HOSP REGIONAL DE SORRISO
A Partir de: 01/03/2024 Até31/03/2024
Qtde Plantões: 13

Processo N.: SES-PRO-2024/24973

Nome: (227758/5) MARCELLO PIMENTEL PERES
Cargo/Função: (12038) NIVEL TECNICO ASSISTENCIAL
Referência: 000 Carga Horária: 40H
Un. Adm: (195685) HOSP REGIONAL RONDONOPOLIS IRMA
ELZA GIOVANELLA
A Partir de: 02/03/2024 Até29/03/2024
Qtde Plantões: 14

Processo N.: SES-PRO-2024/24800

Nome: (329107/1) MARCELO AIRES DA SILVA
Cargo/Função: (12050) NIVEL FUNDAMENTAL
Referência: 000 Carga Horária: 40H
Un. Adm: (195707) HOSP REGIONAL DR ANTONIO CARLOS
SOUTO FONTES
A Partir de: 01/03/2024 Até27/03/2024
Qtde Plantões: 14

Processo N.: SES-PRO-2024/24840

Nome: (282183/16) MARCIA HURTADO DA CRUZ
Cargo/Função: (12044) NIVEL MEDIO ADMINISTRATIVO
Referência: 000 Carga Horária: 40H
Un. Adm: (195707) HOSP REGIONAL DR ANTONIO CARLOS
SOUTO FONTES
A Partir de: 05/03/2024 Até31/03/2024
Qtde Plantões: 14

Processo N.: SES-PRO-2024/24346

Nome: (329404/1) MARCIANA PINTO DE ARRUDA DIAS
Cargo/Função: (12038) NIVEL TECNICO ASSISTENCIAL
Referência: 000 Carga Horária: 40H
Un. Adm: (224316) COORD DE CLINICA MEDICA E PEDIATRICA
A Partir de: 04/03/2024 Até30/03/2024
Qtde Plantões: 12

Processo N.: SES-PRO-2024/24346

Nome: (304265/2) MARCILENA FRANCISCO DA CONCEICAO
SOUZA
Cargo/Função: (12038) NIVEL TECNICO ASSISTENCIAL
Referência: 000 Carga Horária: 40H
Un. Adm: (224316) COORD DE CLINICA MEDICA E PEDIATRICA
A Partir de: 02/03/2024 Até28/03/2024
Qtde Plantões: 13

Processo N.: SES-PRO-2024/24980

Nome: (94475/1) MARCILENE RAMOS DA CONCEICAO
SUS
Cargo/Função: (4946) PROFIS TEC NIV MEDIO SERV SAUDE
Referência: D-008 Carga Horária: 40H
Un. Adm: (195707) HOSP REGIONAL DR ANTONIO CARLOS
SOUTO FONTES
A Partir de: 02/03/2024 Até30/03/2024
Qtde Plantões: 14

Processo N.: SES-PRO-2024/25229

Nome: (107334/1) MARCONDES MESSIAS DA SILVA
Cargo/Função: (4946) PROFIS TEC NIV MEDIO SERV SAUDE
SUS
Referência: D-007 Carga Horária: 40H
Un. Adm: (195693) HOSP REGIONAL DE SORRISO
A Partir de: 09/03/2024 Até31/03/2024
Qtde Plantões: 12

Processo N.: SES-PRO-2024/25289

Nome: (315809/1) MARCOS ROBERTO SANTANA
Cargo/Função: (12040) NIVEL AUXILIAR ASSISTENCIAL
Referência: 000 Carga Horária: 40H
Un. Adm: (195707) HOSP REGIONAL DR ANTONIO CARLOS
SOUTO FONTES
A Partir de: 01/03/2024 Até31/03/2024
Qtde Plantões: 12

Processo N.: SES-PRO-2024/27101

Nome: (299318/2) MARGARETE APARECIDA VIEIRA DA SILVA
SOUSA
Cargo/Função: (12038) NIVEL TECNICO ASSISTENCIAL
Referência: 000 Carga Horária: 40H
Un. Adm: (195758) HOSP ESTADUAL LOUSITE FERREIRA DA
SILVA
A Partir de: 02/01/2024 Até30/01/2024
Qtde Plantões: 14

Processo N.: SES-PRO-2024/24346

Nome: (301120/2) MARGARETE CAMPANIN DA SILVA
Cargo/Função: (12038) NIVEL TECNICO ASSISTENCIAL
Referência: 000 Carga Horária: 40H
Un. Adm: (224316) COORD DE CLINICA MEDICA E PEDIATRICA
A Partir de: 02/03/2024 Até30/03/2024
Qtde Plantões: 13

Processo N.: SES-PRO-2024/24346

Nome: (295830/3) MARIA APARECIDA DA SILVA RODRIGUES
Cargo/Função: (12038) NIVEL TECNICO ASSISTENCIAL
Referência: 000 Carga Horária: 40H
Un. Adm: (224316) COORD DE CLINICA MEDICA E PEDIATRICA
A Partir de: 01/03/2024 Até31/03/2024
Qtde Plantões: 13

Processo N.: SES-PRO-2024/25316

Nome: (315686/1) MARIA APARECIDA FERNANDES GARCIA
Cargo/Função: (12050) NIVEL FUNDAMENTAL
Referência: 000 Carga Horária: 40H
Un. Adm: (195707) HOSP REGIONAL DR ANTONIO CARLOS
SOUTO FONTES
A Partir de: 04/03/2024 Até30/03/2024
Qtde Plantões: 11

Processo N.: SES-PRO-2024/24953

Nome: (45818/5) MARIA APARECIDA LIMA DE SOUZA
Cargo/Função: (4912) PROFIS TEC NIV SUPERIOR SERV SAUDE
SUS
Referência: D-010 Carga Horária: 40H
Un. Adm: (197246) COORD DE APOIO TECNICO DO CIAPS
A Partir de: 01/03/2024 Até30/03/2024
Qtde Plantões: 14

Processo N.: SES-PRO-2024/24840

Nome: (286078/6) MARIA AUXILIADORA RAMOS LEITE
Cargo/Função: (12044) NIVEL MEDIO ADMINISTRATIVO
Referência: 000 Carga Horária: 40H
Un. Adm: (195707) HOSP REGIONAL DR ANTONIO CARLOS
SOUTO FONTES
A Partir de: 01/03/2024 Até31/03/2024
Qtde Plantões: 14

Processo N.: SES-PRO-2024/24975

Nome: (291653/3) MARIA DALVA DE OLIVEIRA
Cargo/Função: (12040) NIVEL AUXILIAR ASSISTENCIAL
Referência: 000 Carga Horária: 40H
Un. Adm: (195685) HOSP REGIONAL RONDONOPOLIS IRMA
ELZA GIOVANELLA
A Partir de: 01/03/2024 Até29/03/2024
Qtde Plantões: 12

Processo N.: SES-PRO-2024/24224

Nome: (86244/1) MARIA DAS DORES OLIVEIRA
 Cargo/Função: (4989) PROFIS APOIO SERV SAUDE SUS
 Referência: D-008 Carga Horária: 40H
 Un. Adm: (195693) HOSP REGIONAL DE SORRISO
 A Partir de: 02/03/2024 Até30/03/2024
 Qtde Plantões: 12

Processo N.: SES-PRO-2024/24800

Nome: (319044/1) MARIA DE FATIMA DE ARRUDA CASTRILLON
 Cargo/Função: (12050) NIVEL FUNDAMENTAL
 Referência: 000 Carga Horária: 40H
 Un. Adm: (195707) HOSP REGIONAL DR ANTONIO CARLOS
SOUTO FONTES
 A Partir de: 02/03/2024 Até28/03/2024
 Qtde Plantões: 13

Processo N.: SES-PRO-2024/22641

Nome: (281108/3) MARIA DE FATIMA DOS SANTOS FERNANDES
 Cargo/Função: (12036) NIVEL SUPERIOR ASSISTENCIAL
 Referência: 000 Carga Horária: 40H
 Un. Adm: (195731) HOSP REGIONAL DE ALTA FLORESTA
ALBERT SABIN
 A Partir de: 02/03/2024 Até30/03/2024
 Qtde Plantões: 14

Processo N.: SES-PRO-2024/25645

Nome: (93952/1) MARIA DE FATIMA LIMA DE OLIVEIRA
 Cargo/Função: (4912) PROFIS TEC NIV SUPERIOR SERV SAUDE
SUS
 Referência: D-008 Carga Horária: 40H
 Un. Adm: (198544) SUPERINT DE ENFERMAGEM
 A Partir de: 02/03/2024 Até30/03/2024
 Qtde Plantões: 13

Processo N.: SES-PRO-2024/25739

Nome: (304778/2) MARIA DE FATIMA SOUZA OLIVEIRA
 Cargo/Função: (12038) NIVEL TECNICO ASSISTENCIAL
 Referência: 000 Carga Horária: 40H
 Un. Adm: (197246) COORD DE APOIO TECNICO DO CIAPS
 A Partir de: 01/12/2023 Até31/12/2023
 Qtde Plantões: 13

Processo N.: SES-PRO-2024/24911

Nome: (43724/2) MARIA DE LOURDES OLIVEIRA
 Cargo/Função: (4946) PROFIS TEC NIV MEDIO SERV SAUDE
SUS
 Referência: D-011 Carga Horária: 40H
 Un. Adm: (198544) SUPERINT DE ENFERMAGEM
 A Partir de: 01/03/2024 Até31/03/2024
 Qtde Plantões: 14

Processo N.: SES-PRO-2024/24346

Nome: (295483/3) MARIA DOS REIS MARTINS
 Cargo/Função: (12038) NIVEL TECNICO ASSISTENCIAL
 Referência: 000 Carga Horária: 40H
 Un. Adm: (224294) COORD DE ENFERMAGEM CIRURGICA E
CME
 A Partir de: 01/03/2024 Até31/03/2024
 Qtde Plantões: 14

Processo N.: SES-PRO-2024/24346

Nome: (224715/4) MARIA EMILIA LUIZ DE SOUZA
 Cargo/Função: (12038) NIVEL TECNICO ASSISTENCIAL
 Referência: 000 Carga Horária: 40H
 Un. Adm: (224316) COORD DE CLINICA MEDICA E PEDIATRICA
 A Partir de: 08/03/2024 Até31/03/2024
 Qtde Plantões: 12

Processo N.: SES-PRO-2024/24346

Nome: (300756/2) MARIA GLAUCIANE ARAUJO PEREIRA
 Cargo/Função: (12038) NIVEL TECNICO ASSISTENCIAL
 Referência: 000 Carga Horária: 40H
 Un. Adm: (224294) COORD DE ENFERMAGEM CIRURGICA E
CME
 A Partir de: 01/03/2024 Até30/03/2024
 Qtde Plantões: 14

Processo N.: SES-PRO-2024/27103

Nome: (90088/1) MARIA GORETE DA SILVA
 Cargo/Função: (4989) PROFIS APOIO SERV SAUDE SUS
 Referência: D-008 Carga Horária: 40H
 Un. Adm: (195693) HOSP REGIONAL DE SORRISO
 A Partir de: 02/01/2024 Até30/01/2024
 Qtde Plantões: 13

Processo N.: SES-PRO-2024/25229

Nome: (58362/2) MARIA GORETE LUCENA ROCHA
 Cargo/Função: (4946) PROFIS TEC NIV MEDIO SERV SAUDE
SUS
 Referência: D-008 Carga Horária: 40H
 Un. Adm: (195693) HOSP REGIONAL DE SORRISO
 A Partir de: 01/03/2024 Até31/03/2024
 Qtde Plantões: 14

Processo N.: SES-PRO-2024/22747

Nome: (321888/1) MARIA HELENA DE ARAUJO
 Cargo/Função: (12042) NIVEL SUPERIOR ADMINISTRATIVO
 Referência: 000 Carga Horária: 40H
 Un. Adm: (195758) HOSP ESTADUAL LOUSITE FERREIRA DA
SILVA
 A Partir de: 04/03/2024 Até28/03/2024
 Qtde Plantões: 14

Processo N.: SES-PRO-2024/03114

Nome: (232537/4) MARIA IEDA DA SILVA
 Cargo/Função: (12038) NIVEL TECNICO ASSISTENCIAL
 Referência: 000 Carga Horária: 40H
 Un. Adm: (197041) COORD DO SERVICO DE ATEND MOVEL DE
URGENCIA SAMU
 A Partir de: 01/12/2023 Até28/12/2023
 Qtde Plantões: 13

Processo N.: SES-PRO-2024/24911

Nome: (43727/2) MARIA IVANETE DE SOUZA
 Cargo/Função: (4946) PROFIS TEC NIV MEDIO SERV SAUDE
SUS
 Referência: D-011 Carga Horária: 40H
 Un. Adm: (198544) SUPERINT DE ENFERMAGEM
 A Partir de: 05/03/2024 Até31/03/2024
 Qtde Plantões: 12

Processo N.: SES-PRO-2024/24346

Nome: (307846/2) MARIA JOSE RODRIGUES DE ARAUJO
 Cargo/Função: (12038) NIVEL TECNICO ASSISTENCIAL
 Referência: 000 Carga Horária: 40H
 Un. Adm: (224294) COORD DE ENFERMAGEM CIRURGICA E
CME
 A Partir de: 01/03/2024 Até29/03/2024
 Qtde Plantões: 14

Processo N.: SES-PRO-2024/24301

Nome: (333124/1) MARIA LUIZA ROSA CORTEZ
 Cargo/Função: (12036) NIVEL SUPERIOR ASSISTENCIAL
 Referência: 000 Carga Horária: 40H
 Un. Adm: (224316) COORD DE CLINICA MEDICA E PEDIATRICA
 A Partir de: 02/03/2024 Até30/03/2024
 Qtde Plantões: 14

Processo N.: SES-PRO-2024/24301

Nome: (332064/1) MARIA LUIZA VIEIRA MACEDO
 Cargo/Função: (12036) NIVEL SUPERIOR ASSISTENCIAL
 Referência: 000 Carga Horária: 40H
 Un. Adm: (224316) COORD DE CLINICA MEDICA E PEDIATRICA
 A Partir de: 03/03/2024 Até29/03/2024
 Qtde Plantões: 14

Processo N.: SES-PRO-2024/24753

Nome: (301054/5) MARIA MAKELLY AMARANTE MIRANDA
 Cargo/Função: (12036) NIVEL SUPERIOR ASSISTENCIAL
 Referência: 000 Carga Horária: 30H
 Un. Adm: (195707) HOSP REGIONAL DR ANTONIO CARLOS
SOUTO FONTES
 A Partir de: 07/03/2024 Até29/03/2024
 Qtde Plantões: 8

Processo N.: SES-PRO-2024/24726

Nome: (298612/3) MARIA MIGUELINA ALENCASTRO CORREA
 Cargo/Função: (12036) NIVEL SUPERIOR ASSISTENCIAL
 Referência: 000 Carga Horária: 30H
 Un. Adm: (224316) COORD DE CLINICA MEDICA E PEDIATRICA
 A Partir de: 01/03/2024 Até28/03/2024
 Qtde Plantões: 10

Processo N.: SES-PRO-2024/24980

Nome: (94396/1) MARIA ONEIDE NASCIMENTO DE OLIVEIRA
 Cargo/Função: (4946) PROFIS TEC NIV MEDIO SERV SAUDE
 SUS
 Referência: D-008 Carga Horária: 40H
 Un. Adm: (195707) HOSP REGIONAL DR ANTONIO CARLOS
 SOUTO FONTES
 A Partir de: 01/03/2024 Até27/03/2024
 Qtde Plantões: 13

Processo N.: SES-PRO-2024/24840

Nome: (282074/5) MARIA SELMA PEREIRA LOPES DE CAMPOS
 Cargo/Função: (12044) NIVEL MEDIO ADMINISTRATIVO
 Referência: 000 Carga Horária: 40H
 Un. Adm: (195707) HOSP REGIONAL DR ANTONIO CARLOS
 SOUTO FONTES
 A Partir de: 04/03/2024 Até31/03/2024
 Qtde Plantões: 13

Processo N.: SES-PRO-2024/25316

Nome: (299691/2) MARIANA FERERINE DO VALLE
 Cargo/Função: (12050) NIVEL FUNDAMENTAL
 Referência: 000 Carga Horária: 40H
 Un. Adm: (195707) HOSP REGIONAL DR ANTONIO CARLOS
 SOUTO FONTES
 A Partir de: 01/03/2024 Até31/03/2024
 Qtde Plantões: 14

Processo N.: SES-PRO-2024/24301

Nome: (121209/2) MARILDE LAURENTINO
 Cargo/Função: (12036) NIVEL SUPERIOR ASSISTENCIAL
 Referência: 000 Carga Horária: 40H
 Un. Adm: (224316) COORD DE CLINICA MEDICA E PEDIATRICA
 A Partir de: 01/03/2024 Até31/03/2024
 Qtde Plantões: 14

Processo N.: SES-PRO-2024/24760

Nome: (298631/5) MARILENE APARECIDA MOREIRA
 Cargo/Função: (12036) NIVEL SUPERIOR ASSISTENCIAL
 Referência: 000 Carga Horária: 40H
 Un. Adm: (195707) HOSP REGIONAL DR ANTONIO CARLOS
 SOUTO FONTES
 A Partir de: 05/03/2024 Até29/03/2024
 Qtde Plantões: 13

Processo N.: SES-PRO-2024/24346

Nome: (303672/2) MARILEUDA DE SOUZA RODRIGUES RIBEIRO
 Cargo/Função: (12038) NIVEL TECNICO ASSISTENCIAL
 Referência: 000 Carga Horária: 40H
 Un. Adm: (224294) COORD DE ENFERMAGEM CIRURGICA E
 CME
 A Partir de: 04/03/2024 Até30/03/2024
 Qtde Plantões: 14

Processo N.: SES-PRO-2024/25167

Nome: (278371/4) MARILEY CRISTINA DA SILVA
 Cargo/Função: (12036) NIVEL SUPERIOR ASSISTENCIAL
 Referência: 000 Carga Horária: 40H
 Un. Adm: (224316) COORD DE CLINICA MEDICA E PEDIATRICA
 A Partir de: 03/01/2024 Até25/01/2024
 Qtde Plantões: 10

Processo N.: SES-PRO-2024/25316

Nome: (315619/1) MARILZA MARTINS DOS SANTOS SOUZA
 Cargo/Função: (12050) NIVEL FUNDAMENTAL
 Referência: 000 Carga Horária: 40H
 Un. Adm: (195707) HOSP REGIONAL DR ANTONIO CARLOS
 SOUTO FONTES
 A Partir de: 01/03/2024 Até29/03/2024
 Qtde Plantões: 14

Processo N.: SES-PRO-2024/25316

Nome: (316218/1) MARINA DA CRUZ MENDES
 Cargo/Função: (12050) NIVEL FUNDAMENTAL
 Referência: 000 Carga Horária: 40H
 Un. Adm: (195707) HOSP REGIONAL DR ANTONIO CARLOS
 SOUTO FONTES
 A Partir de: 02/03/2024 Até30/03/2024
 Qtde Plantões: 12

Processo N.: SES-PRO-2024/25004

Nome: (43720/3) MARINALVA APARECIDA MARTINS DA SILVA
 Cargo/Função: (4946) PROFIS TEC NIV MEDIO SERV SAUDE
 SUS
 Referência: D-010 Carga Horária: 40H
 Un. Adm: (198544) SUPERINT DE ENFERMAGEM
 A Partir de: 02/03/2024 Até30/03/2024
 Qtde Plantões: 13

Processo N.: SES-PRO-2024/25316

Nome: (315632/1) MARINALVA DA SILVA SANTOS
 Cargo/Função: (12050) NIVEL FUNDAMENTAL
 Referência: 000 Carga Horária: 40H
 Un. Adm: (195707) HOSP REGIONAL DR ANTONIO CARLOS
 SOUTO FONTES
 A Partir de: 02/03/2024 Até30/03/2024
 Qtde Plantões: 13

Processo N.: SES-PRO-2024/25316

Nome: (316443/1) MARINETE DA SILVA
 Cargo/Função: (12050) NIVEL FUNDAMENTAL
 Referência: 000 Carga Horária: 40H
 Un. Adm: (195707) HOSP REGIONAL DR ANTONIO CARLOS
 SOUTO FONTES
 A Partir de: 01/03/2024 Até31/03/2024
 Qtde Plantões: 14

Processo N.: SES-PRO-2024/24726

Nome: (332708/1) MARISELMA BISPO DE OLIVEIRA SEIXAS
 Cargo/Função: (12036) NIVEL SUPERIOR ASSISTENCIAL
 Referência: 000 Carga Horária: 30H
 Un. Adm: (224316) COORD DE CLINICA MEDICA E PEDIATRICA
 A Partir de: 02/03/2024 Até29/03/2024
 Qtde Plantões: 10

Processo N.: SES-PRO-2024/25229

Nome: (58361/2) MARISETE ZATTI
 Cargo/Função: (4946) PROFIS TEC NIV MEDIO SERV SAUDE
 SUS
 Referência: D-008 Carga Horária: 30H
 Un. Adm: (195693) HOSP REGIONAL DE SORRISO
 A Partir de: 01/03/2024 Até27/03/2024
 Qtde Plantões: 10

Processo N.: SES-PRO-2024/24980

Nome: (94858/1) MARISTELA PINHEIRO RAMOS
 Cargo/Função: (4946) PROFIS TEC NIV MEDIO SERV SAUDE
 SUS
 Referência: D-008 Carga Horária: 40H
 Un. Adm: (195707) HOSP REGIONAL DR ANTONIO CARLOS
 SOUTO FONTES
 A Partir de: 04/03/2024 Até30/03/2024
 Qtde Plantões: 10

Processo N.: SES-PRO-2024/24707

Nome: (321655/1) MARISTELA SIQUEIRA DOS SANTOS OLIVEIRA
 Cargo/Função: (12036) NIVEL SUPERIOR ASSISTENCIAL
 Referência: 000 Carga Horária: 30H
 Un. Adm: (224316) COORD DE CLINICA MEDICA E PEDIATRICA
 A Partir de: 01/03/2024 Até31/03/2024
 Qtde Plantões: 10

Processo N.: SES-PRO-2024/25316

Nome: (83899/4) MARLI DELFINO RIBEIRO
 Cargo/Função: (12050) NIVEL FUNDAMENTAL
 Referência: 000 Carga Horária: 40H
 Un. Adm: (195707) HOSP REGIONAL DR ANTONIO CARLOS
 SOUTO FONTES
 A Partir de: 02/03/2024 Até30/03/2024
 Qtde Plantões: 14

Processo N.: SES-PRO-2024/26311

Nome: (334128/1) MARLUCIA PEREIRA DE SOUZA
Cargo/Função: (12036) NIVEL SUPERIOR ASSISTENCIAL
Referência: 000 Carga Horária: 40H
Un. Adm: (197076) COORD ARTIC REG URG EMERG DE LEITOS HOSPITALARES
A Partir de: 05/03/2024 Até29/03/2024
Qtde Plantões: 14

Processo N.: SES-PRO-2024/24346

Nome: (295016/3) MARTA DOS SANTOS SILVA
Cargo/Função: (12038) NIVEL TECNICO ASSISTENCIAL
Referência: 000 Carga Horária: 40H
Un. Adm: (224316) COORD DE CLINICA MEDICA E PEDIATRICA
A Partir de: 02/03/2024 Até30/03/2024
Qtde Plantões: 14

Processo N.: SES-PRO-2024/24301

Nome: (304740/4) MATHEUS OLIVEIRA COSTA
Cargo/Função: (12036) NIVEL SUPERIOR ASSISTENCIAL
Referência: 000 Carga Horária: 40H
Un. Adm: (224316) COORD DE CLINICA MEDICA E PEDIATRICA
A Partir de: 02/03/2024 Até28/03/2024
Qtde Plantões: 13

Processo N.: SES-PRO-2024/24346

Nome: (299923/2) MAURICIO DA SILVA
Cargo/Função: (12038) NIVEL TECNICO ASSISTENCIAL
Referência: 000 Carga Horária: 40H
Un. Adm: (224316) COORD DE CLINICA MEDICA E PEDIATRICA
A Partir de: 04/03/2024 Até30/03/2024
Qtde Plantões: 14

Processo N.: SES-PRO-2024/03114

Nome: (280236/4) MAYARA CORREA SOUSA
Cargo/Função: (12038) NIVEL TECNICO ASSISTENCIAL
Referência: 000 Carga Horária: 40H
Un. Adm: (197041) COORD DO SERVICO DE ATEND MOVEL DE URGENCIA SAMU
A Partir de: 01/12/2023 Até27/12/2023
Qtde Plantões: 12

Processo N.: SES-PRO-2024/24346

Nome: (302831/2) MAYRA DENISE BOSCO DE SOUZA RONDON
Cargo/Função: (12038) NIVEL TECNICO ASSISTENCIAL
Referência: 000 Carga Horária: 40H
Un. Adm: (224294) COORD DE ENFERMAGEM CIRURGICA E CME
A Partir de: 02/03/2024 Até26/03/2024
Qtde Plantões: 11

Processo N.: SES-PRO-2024/21315

Nome: (61310/9) MEIRE TEREZINHA ALVES DE QUEIROZ
Cargo/Função: (12036) NIVEL SUPERIOR ASSISTENCIAL
Referência: 000 Carga Horária: 40H
Un. Adm: (198544) SUPERINT DE ENFERMAGEM
A Partir de: 02/01/2024 Até30/01/2024
Qtde Plantões: 12

Processo N.: SES-PRO-2024/03114

Nome: (315526/1) MICHELE APARECIDA WARGINHAK
Cargo/Função: (12038) NIVEL TECNICO ASSISTENCIAL
Referência: 000 Carga Horária: 40H
Un. Adm: (197041) COORD DO SERVICO DE ATEND MOVEL DE URGENCIA SAMU
A Partir de: 02/12/2023 Até30/12/2023
Qtde Plantões: 13

Processo N.: SES-PRO-2024/26311

Nome: (332343/1) MICHELLE SIQUEIRA SOBRINHO
Cargo/Função: (12036) NIVEL SUPERIOR ASSISTENCIAL
Referência: 000 Carga Horária: 40H
Un. Adm: (197076) COORD ARTIC REG URG EMERG DE LEITOS HOSPITALARES
A Partir de: 01/03/2024 Até31/03/2024
Qtde Plantões: 14

Processo N.: SES-PRO-2024/24760

Nome: (103717/4) MICHELLINE DE SOUZA TAVARES
Cargo/Função: (12036) NIVEL SUPERIOR ASSISTENCIAL
Referência: 000 Carga Horária: 40H
Un. Adm: (195707) HOSP REGIONAL DR ANTONIO CARLOS SOUTO FONTES
A Partir de: 01/03/2024 Até27/03/2024
Qtde Plantões: 12

Processo N.: SES-PRO-2024/24800

Nome: (300360/2) MICHELLY EUCARIS SENABIO DOS SANTOS DA ROCHA
Cargo/Função: (12050) NIVEL FUNDAMENTAL
Referência: 000 Carga Horária: 40H
Un. Adm: (195707) HOSP REGIONAL DR ANTONIO CARLOS SOUTO FONTES
A Partir de: 02/03/2024 Até28/03/2024
Qtde Plantões: 12

Processo N.: SES-PRO-2024/24346

Nome: (302796/2) MICHELLY LEMOS DOS SANTOS COSTA
Cargo/Função: (12038) NIVEL TECNICO ASSISTENCIAL
Referência: 000 Carga Horária: 40H
Un. Adm: (224316) COORD DE CLINICA MEDICA E PEDIATRICA
A Partir de: 10/03/2024 Até30/03/2024
Qtde Plantões: 8

Processo N.: SES-PRO-2024/23293

Nome: (322718/1) MOIZES SOARES DE OLIVEIRA
Cargo/Função: (12048) NIVEL TECNICO OPERACIONAL
Referência: 000 Carga Horária: 40H
Un. Adm: (195740) HOSP REGIONAL DE SINOP
A Partir de: 01/03/2024 Até31/03/2024
Qtde Plantões: 14

Processo N.: SES-PRO-2024/22641

Nome: (330896/1) MONISE COUTINHO MARTINS DE SIQUEIRA
Cargo/Função: (12036) NIVEL SUPERIOR ASSISTENCIAL
Referência: 000 Carga Horária: 40H
Un. Adm: (195731) HOSP REGIONAL DE ALTA FLORESTA ALBERT SABIN
A Partir de: 01/03/2024 Até29/03/2024
Qtde Plantões: 14

Processo N.: SES-PRO-2024/22641

Nome: (299411/2) MYSMARA CAMPOS DE CARVALHO
Cargo/Função: (12036) NIVEL SUPERIOR ASSISTENCIAL
Referência: 000 Carga Horária: 40H
Un. Adm: (195731) HOSP REGIONAL DE ALTA FLORESTA ALBERT SABIN
A Partir de: 01/03/2024 Até29/03/2024
Qtde Plantões: 14

Processo N.: SES-PRO-2024/24953

Nome: (103012/2) NADIR MARIA METZNER
Cargo/Função: (4912) PROFIS TEC NIV SUPERIOR SERV SAUDE SUS
Referência: D-007 Carga Horária: 30H
Un. Adm: (197246) COORD DE APOIO TECNICO DO CIAPS
A Partir de: 01/03/2024 Até11/03/2024
Qtde Plantões: 5

Processo N.: SES-PRO-2024/24753

Nome: (282103/5) NAIANNA COELHO CARDUCCI
Cargo/Função: (12036) NIVEL SUPERIOR ASSISTENCIAL
Referência: 000 Carga Horária: 30H
Un. Adm: (195707) HOSP REGIONAL DR ANTONIO CARLOS SOUTO FONTES
A Partir de: 03/03/2024 Até30/03/2024
Qtde Plantões: 9

Processo N.: SES-PRO-2024/24403

Nome: (292275/5) NALU RODRIGUES FELIX
Cargo/Função: (12036) NIVEL SUPERIOR ASSISTENCIAL
Referência: 000 Carga Horária: 40H
Un. Adm: (195740) HOSP REGIONAL DE SINOP
A Partir de: 02/02/2024 Até28/02/2024
Qtde Plantões: 14

Processo N.: SES-PRO-2024/24403

Nome: (316528/1) NANVIO CRUZ REGO
Cargo/Função: (12036) NIVEL SUPERIOR ASSISTENCIAL
Referência: 000 Carga Horária: 40H
Un. Adm: (195740) HOSP REGIONAL DE SINOP
A Partir de: 01/02/2024 Até29/02/2024
Qtde Plantões: 14

Processo N.: SES-PRO-2024/24346

Nome: (307842/2) NARA LETICIA DE AMORIM FIGUEIREDO
Cargo/Função: (12038) NIVEL TECNICO ASSISTENCIAL
Referência: 000 Carga Horária: 40H
Un. Adm: (224294) COORD DE ENFERMAGEM CIRURGICA E
CME
A Partir de: 01/03/2024 Até30/03/2024
Qtde Plantões: 14

Processo N.: SES-PRO-2024/24346

Nome: (295404/3) NATALINA MOISES BEZERRA
Cargo/Função: (12038) NIVEL TECNICO ASSISTENCIAL
Referência: 000 Carga Horária: 40H
Un. Adm: (224316) COORD DE CLINICA MEDICA E PEDIATRICA
A Partir de: 02/03/2024 Até30/03/2024
Qtde Plantões: 14

Processo N.: SES-PRO-2024/24558

Nome: (326172/1) NATANAEL JUNIOR DE SOUZA
Cargo/Função: (12044) NIVEL MEDIO ADMINISTRATIVO
Referência: 000 Carga Horária: 40H
Un. Adm: (224278) SUP ADMINISTRATIVA E FINANCEIRA
A Partir de: 01/03/2024 Até31/03/2024
Qtde Plantões: 13

Processo N.: SES-PRO-2024/24403

Nome: (296969/3) NATIELI INACIO BUENO
Cargo/Função: (12036) NIVEL SUPERIOR ASSISTENCIAL
Referência: 000 Carga Horária: 40H
Un. Adm: (195740) HOSP REGIONAL DE SINOP
A Partir de: 02/02/2024 Até08/02/2024
Qtde Plantões: 3

Processo N.: SES-PRO-2024/25144

Nome: (319175/3) NAYARA CRISTINA METELLO ALVES
Cargo/Função: (12036) NIVEL SUPERIOR ASSISTENCIAL
Referência: 000 Carga Horária: 40H
Un. Adm: (195685) HOSP REGIONAL RONDONOPOLIS IRMA
ELZA GIOVANELLA
A Partir de: 01/03/2024 Até28/03/2024
Qtde Plantões: 14

Processo N.: SES-PRO-2024/21315

Nome: (329527/1) NAYARA SCHEFFER DA SILVA OLIVEIRA
Cargo/Função: (12036) NIVEL SUPERIOR ASSISTENCIAL
Referência: 000 Carga Horária: 40H
Un. Adm: (198544) SUPERINT DE ENFERMAGEM
A Partir de: 02/01/2024 Até30/01/2024
Qtde Plantões: 10

Processo N.: SES-PRO-2024/24088

Nome: (113282/1) NELMA PEREIRA FRANCA
Cargo/Função: (4912) PROFIS TEC NIV SUPERIOR SERV SAUDE
SUS
Referência: D-007 Carga Horária: 30H
Un. Adm: (197025) GER DE CAPTACAO DE ORGAOS E TECIDOS
A Partir de: 01/03/2024 Até29/03/2024
Qtde Plantões: 10

Processo N.: SES-PRO-2024/24346

Nome: (307700/2) NELY TAIZA DA CRUZ PAIXAO
Cargo/Função: (12038) NIVEL TECNICO ASSISTENCIAL
Referência: 000 Carga Horária: 40H
Un. Adm: (224294) COORD DE ENFERMAGEM CIRURGICA E
CME
A Partir de: 02/03/2024 Até26/03/2024
Qtde Plantões: 10

Processo N.: SES-PRO-2024/24403

Nome: (305132/2) NERLYANE GONCALVES SAUCEDO
Cargo/Função: (12036) NIVEL SUPERIOR ASSISTENCIAL
Referência: 000 Carga Horária: 40H
Un. Adm: (195740) HOSP REGIONAL DE SINOP
A Partir de: 02/02/2024 Até28/02/2024
Qtde Plantões: 13

Processo N.: SES-PRO-2024/25758

Nome: (305132/2) NERLYANE GONCALVES SAUCEDO
Cargo/Função: (12036) NIVEL SUPERIOR ASSISTENCIAL
Referência: 000 Carga Horária: 40H
Un. Adm: (195740) HOSP REGIONAL DE SINOP
A Partir de: 01/10/2023 Até25/10/2023
Qtde Plantões: 14

Processo N.: SES-PRO-2024/24403

Nome: (292754/5) NEUZA GIANE DAPPER BASSICHETTE
Cargo/Função: (12036) NIVEL SUPERIOR ASSISTENCIAL
Referência: 000 Carga Horária: 40H
Un. Adm: (195740) HOSP REGIONAL DE SINOP
A Partir de: 02/02/2024 Até28/02/2024
Qtde Plantões: 12

Processo N.: SES-PRO-2024/24301

Nome: (340725/1) NIECY BRUNA RAMOS RODRIGUES
Cargo/Função: (12036) NIVEL SUPERIOR ASSISTENCIAL
Referência: 000 Carga Horária: 40H
Un. Adm: (224308) COORD DE URGENCIA E EMERGENCIA
A Partir de: 12/03/2024 Até28/03/2024
Qtde Plantões: 10

Processo N.: SES-PRO-2024/24403

Nome: (297034/3) NIURLEIDE GONCALVES DE SOUZA
Cargo/Função: (12036) NIVEL SUPERIOR ASSISTENCIAL
Referência: 000 Carga Horária: 40H
Un. Adm: (195740) HOSP REGIONAL DE SINOP
A Partir de: 02/02/2024 Até28/02/2024
Qtde Plantões: 13

Processo N.: SES-PRO-2024/25758

Nome: (297034/3) NIURLEIDE GONCALVES DE SOUZA
Cargo/Função: (12036) NIVEL SUPERIOR ASSISTENCIAL
Referência: 000 Carga Horária: 40H
Un. Adm: (195740) HOSP REGIONAL DE SINOP
A Partir de: 01/10/2023 Até31/10/2023
Qtde Plantões: 14

Processo N.: SES-PRO-2024/24301

Nome: (308980/3) NUBIA ALVES DA SILVA
Cargo/Função: (12036) NIVEL SUPERIOR ASSISTENCIAL
Referência: 000 Carga Horária: 40H
Un. Adm: (224316) COORD DE CLINICA MEDICA E PEDIATRICA
A Partir de: 02/03/2024 Até30/03/2024
Qtde Plantões: 14

Processo N.: SES-PRO-2024/24800

Nome: (301143/2) ODENIR DE SOUZA FRANCA JUNIOR
Cargo/Função: (12050) NIVEL FUNDAMENTAL
Referência: 000 Carga Horária: 40H
Un. Adm: (195707) HOSP REGIONAL DR ANTONIO CARLOS
SOUTO FONTES
A Partir de: 02/03/2024 Até30/03/2024
Qtde Plantões: 14

Processo N.: SES-PRO-2024/24346

Nome: (321900/1) ODIL BENEDITO EVANGELISTA GOMES
Cargo/Função: (12038) NIVEL TECNICO ASSISTENCIAL
Referência: 000 Carga Horária: 40H
Un. Adm: (224316) COORD DE CLINICA MEDICA E PEDIATRICA
A Partir de: 04/03/2024 Até30/03/2024
Qtde Plantões: 14

Processo N.: SES-PRO-2024/03114

Nome: (329633/1) ODIL MAURO NEVES DE ANUNCIACAO
Cargo/Função: (12038) NIVEL TECNICO ASSISTENCIAL
Referência: 000 Carga Horária: 40H
Un. Adm: (197041) COORD DO SERVICO DE ATEND MOVEL DE
URGENCIA SAMU
A Partir de: 01/12/2023 Até31/12/2023
Qtde Plantões: 14

Processo N.: SES-PRO-2024/24911

Nome: (90068/1) OLINDA APARECIDA COSTA
Cargo/Função: (4946) PROFIS TEC NIV MEDIO SERV SAUDE
SUS
Referência: D-008 Carga Horária: 40H
Un. Adm: (198544) SUPERINT DE ENFERMAGEM
A Partir de: 03/03/2024 Até31/03/2024
Qtde Plantões: 14

Processo N.: SES-PRO-2024/24410

Nome: (300176/3) ORIANA MIRANDA DE FRANCA
 Cargo/Função: (12036) NIVEL SUPERIOR ASSISTENCIAL
 Referência: 000 Carga Horária: 30H
 Un. Adm: (195758) HOSP ESTADUAL LOUSITE FERREIRA DA SILVA
 A Partir de: 01/03/2024 Até29/03/2024
 Qtde Plantões: 10

Processo N.: SES-PRO-2024/25316

Nome: (316557/1) OSVALINA MARIA DA SILVA
 Cargo/Função: (12050) NIVEL FUNDAMENTAL
 Referência: 000 Carga Horária: 40H
 Un. Adm: (195707) HOSP REGIONAL DR ANTONIO CARLOS SOUTO FONTES
 A Partir de: 02/03/2024 Até28/03/2024
 Qtde Plantões: 13

Processo N.: SES-PRO-2024/26311

Nome: (332329/1) PAMELA RODRIGUES DE ALMEIDA
 Cargo/Função: (12036) NIVEL SUPERIOR ASSISTENCIAL
 Referência: 000 Carga Horária: 40H
 Un. Adm: (197076) COORD ARTIC REG URG EMERG DE LEITOS HOSPITALARES
 A Partir de: 02/03/2024 Até31/03/2024
 Qtde Plantões: 12

Processo N.: SES-PRO-2024/03114

Nome: (329632/1) PATRICIA DEHETILDE CORREA DE ARRUDA
 Cargo/Função: (12038) NIVEL TECNICO ASSISTENCIAL
 Referência: 000 Carga Horária: 40H
 Un. Adm: (197041) COORD DO SERVICO DE ATEND MOVEL DE URGENCIA SAMU
 A Partir de: 06/12/2023 Até30/12/2023
 Qtde Plantões: 11

Processo N.: SES-PRO-2024/24861

Nome: (333367/1) PATRICIA MACEDO BERNARDES COVELO
 Cargo/Função: (12038) NIVEL TECNICO ASSISTENCIAL
 Referência: 000 Carga Horária: 24H
 Un. Adm: (195707) HOSP REGIONAL DR ANTONIO CARLOS SOUTO FONTES
 A Partir de: 06/03/2024 Até31/03/2024
 Qtde Plantões: 8

Processo N.: SES-PRO-2024/24403

Nome: (298554/3) PATRICIA OLIVEIRA DE FIGUEIREDO
 Cargo/Função: (12036) NIVEL SUPERIOR ASSISTENCIAL
 Referência: 000 Carga Horária: 40H
 Un. Adm: (195740) HOSP REGIONAL DE SINOP
 A Partir de: 01/02/2024 Até27/02/2024
 Qtde Plantões: 13

Processo N.: SES-PRO-2024/26311

Nome: (332138/1) PATRICIA REGINA DO NASCIMENTO
 Cargo/Função: (12036) NIVEL SUPERIOR ASSISTENCIAL
 Referência: 000 Carga Horária: 40H
 Un. Adm: (197076) COORD ARTIC REG URG EMERG DE LEITOS HOSPITALARES
 A Partir de: 01/03/2024 Até31/03/2024
 Qtde Plantões: 14

Processo N.: SES-PRO-2024/22641

Nome: (326728/1) PATRICK DE BARROS DA SILVA
 Cargo/Função: (12036) NIVEL SUPERIOR ASSISTENCIAL
 Referência: 000 Carga Horária: 40H
 Un. Adm: (195731) HOSP REGIONAL DE ALTA FLORESTA ALBERT SABIN
 A Partir de: 03/03/2024 Até31/03/2024
 Qtde Plantões: 14

Processo N.: SES-PRO-2024/26311

Nome: (332333/1) PAULINA LATIFA IAMIN
 Cargo/Função: (12036) NIVEL SUPERIOR ASSISTENCIAL
 Referência: 000 Carga Horária: 40H
 Un. Adm: (197076) COORD ARTIC REG URG EMERG DE LEITOS HOSPITALARES
 A Partir de: 01/03/2024 Até31/03/2024
 Qtde Plantões: 14

Processo N.: SES-PRO-2024/24346

Nome: (304775/2) PAULO BRITO FARIAS
 Cargo/Função: (12038) NIVEL TECNICO ASSISTENCIAL
 Referência: 000 Carga Horária: 40H
 Un. Adm: (224294) COORD DE ENFERMAGEM CIRURGICA E CME
 A Partir de: 02/03/2024 Até30/03/2024
 Qtde Plantões: 10

Processo N.: SES-PRO-2024/24403

Nome: (292273/4) PAULO CESAR DOS SANTOS
 Cargo/Função: (12036) NIVEL SUPERIOR ASSISTENCIAL
 Referência: 000 Carga Horária: 40H
 Un. Adm: (195740) HOSP REGIONAL DE SINOP
 A Partir de: 07/02/2024 Até19/02/2024
 Qtde Plantões: 13

Processo N.: SES-PRO-2024/03114

Nome: (232979/4) PAULO FLAVIO DOS SANTOS
 Cargo/Função: (12038) NIVEL TECNICO ASSISTENCIAL
 Referência: 000 Carga Horária: 40H
 Un. Adm: (197041) COORD DO SERVICO DE ATEND MOVEL DE URGENCIA SAMU
 A Partir de: 04/12/2023 Até31/12/2023
 Qtde Plantões: 13

Processo N.: SES-PRO-2024/24975

Nome: (306138/2) PEDRO FELIPPE SOARES ANDRADE
 Cargo/Função: (12040) NIVEL AUXILIAR ASSISTENCIAL
 Referência: 000 Carga Horária: 40H
 Un. Adm: (195685) HOSP REGIONAL RONDONOPOLIS IRMA ELZA GIOVANELLA
 A Partir de: 02/03/2024 Até28/03/2024
 Qtde Plantões: 13

Processo N.: SES-PRO-2024/24346

Nome: (295033/3) PEDROZA DOMINGAS PEREIRA
 Cargo/Função: (12038) NIVEL TECNICO ASSISTENCIAL
 Referência: 000 Carga Horária: 40H
 Un. Adm: (224316) COORD DE CLINICA MEDICA E PEDIATRICA
 A Partir de: 01/03/2024 Até29/03/2024
 Qtde Plantões: 12

Processo N.: SES-PRO-2024/24403

Nome: (329622/1) POLIANA SILVA DE JESUS
 Cargo/Função: (12036) NIVEL SUPERIOR ASSISTENCIAL
 Referência: 000 Carga Horária: 40H
 Un. Adm: (195740) HOSP REGIONAL DE SINOP
 A Partir de: 02/02/2024 Até28/02/2024
 Qtde Plantões: 14

Processo N.: SES-PRO-2024/25784

Nome: (332350/1) PRISCILA CEZAR VIVAN
 Cargo/Função: (12036) NIVEL SUPERIOR ASSISTENCIAL
 Referência: 000 Carga Horária: 20H
 Un. Adm: (197246) COORD DE APOIO TECNICO DO CIAPS
 A Partir de: 05/02/2024 Até26/02/2024
 Qtde Plantões: 6

Processo N.: SES-PRO-2024/25144

Nome: (333386/1) RAFAEL DE MELO SILVA
 Cargo/Função: (12036) NIVEL SUPERIOR ASSISTENCIAL
 Referência: 000 Carga Horária: 40H
 Un. Adm: (195685) HOSP REGIONAL RONDONOPOLIS IRMA ELZA GIOVANELLA
 A Partir de: 02/03/2024 Até30/03/2024
 Qtde Plantões: 13

Processo N.: SES-PRO-2024/24753

Nome: (297156/5) RAFAEL HENRIQUE DE ARRUDA BOTELHO
 Cargo/Função: (12036) NIVEL SUPERIOR ASSISTENCIAL
 Referência: 000 Carga Horária: 30H
 Un. Adm: (195707) HOSP REGIONAL DR ANTONIO CARLOS SOUTO FONTES
 A Partir de: 01/03/2024 Até31/03/2024
 Qtde Plantões: 9

Processo N.: SES-PRO-2024/24800

Nome: (316440/1) RAFAEL TEIXEIRA COELHO
 Cargo/Função: (12050) NIVEL FUNDAMENTAL
 Referência: 000 Carga Horária: 40H
 Un. Adm: (195707) HOSP REGIONAL DR ANTONIO CARLOS SOUTO FONTES
 A Partir de: 01/03/2024 Até29/03/2024
 Qtde Plantões: 12

15 de Maio de 2024

Processo N.: SES-PRO-2024/27066

Nome: (296155/3) RAFAELA DEGIANE NASSARDEN
Cargo/Função: (12038) NIVEL TECNICO ASSISTENCIAL
Referência: 000 Carga Horária: 40H
Un. Adm: (195758) HOSP ESTADUAL LOUSITE FERREIRA DA SILVA
A Partir de: 01/01/2024 Até31/01/2024
Qtde Plantões: 13

Processo N.: SES-PRO-2024/24403

Nome: (333174/1) RAFFAELI SALESSE ENGLERT
Cargo/Função: (12036) NIVEL SUPERIOR ASSISTENCIAL
Referência: 000 Carga Horária: 40H
Un. Adm: (195740) HOSP REGIONAL DE SINOP
A Partir de: 01/02/2024 Até29/02/2024
Qtde Plantões: 14

Processo N.: SES-PRO-2024/24760

Nome: (321395/1) RAIMARA JOVIO AGUILAR PRADO
Cargo/Função: (12036) NIVEL SUPERIOR ASSISTENCIAL
Referência: 000 Carga Horária: 40H
Un. Adm: (195707) HOSP REGIONAL DR ANTONIO CARLOS SOUTO FONTES
A Partir de: 04/03/2024 Até28/03/2024
Qtde Plantões: 12

Processo N.: SES-PRO-2024/25784

Nome: (240752/14) RAQUEL BATISTA DA SILVA
Cargo/Função: (12036) NIVEL SUPERIOR ASSISTENCIAL
Referência: 000 Carga Horária: 20H
Un. Adm: (197246) COORD DE APOIO TECNICO DO CIAPS
A Partir de: 11/02/2024 Até25/02/2024
Qtde Plantões: 6

Processo N.: SES-PRO-2024/24085

Nome: (111870/1) RAQUEL DIAS LIMA
Cargo/Função: (4946) PROFIS TEC NIV MEDIO SERV SAUDE SUS
Referência: D-007 Carga Horária: 40H
Un. Adm: (197017) GER DE ACOMP E CONTROLE DE TRANSPLANTES
A Partir de: 01/03/2024 Até30/03/2024
Qtde Plantões: 14

Processo N.: SES-PRO-2024/26311

Nome: (299803/2) RAQUEL DIULIA FERREIRA DE ALENCAR
Cargo/Função: (12036) NIVEL SUPERIOR ASSISTENCIAL
Referência: 000 Carga Horária: 40H
Un. Adm: (197076) COORD ARTIC REG URG EMERG DE LEITOS HOSPITALARES
A Partir de: 02/03/2024 Até30/03/2024
Qtde Plantões: 14

Processo N.: SES-PRO-2024/24301

Nome: (333323/1) RARHYAGNE PEREIRA NEVES DE OLIVEIRA
Cargo/Função: (12036) NIVEL SUPERIOR ASSISTENCIAL
Referência: 000 Carga Horária: 40H
Un. Adm: (224316) COORD DE CLINICA MEDICA E PEDIATRICA
A Partir de: 02/03/2024 Até30/03/2024
Qtde Plantões: 12

Processo N.: SES-PRO-2024/03114

Nome: (309842/1) RAYSSA LUANA FERREIRA VELASCO
Cargo/Função: (12038) NIVEL TECNICO ASSISTENCIAL
Referência: 000 Carga Horária: 40H
Un. Adm: (197041) COORD DO SERVICO DE ATEND MOVEL DE URGENCIA SAMU
A Partir de: 02/12/2023 Até30/12/2023
Qtde Plantões: 14

Processo N.: SES-PRO-2024/24760

Nome: (297195/3) REGINA SANDRA DE SOUZA ANDRETO
Cargo/Função: (12036) NIVEL SUPERIOR ASSISTENCIAL
Referência: 000 Carga Horária: 40H
Un. Adm: (195707) HOSP REGIONAL DR ANTONIO CARLOS SOUTO FONTES
A Partir de: 03/03/2024 Até29/03/2024
Qtde Plantões: 6

Processo N.: SES-PRO-2024/25316

Nome: (315803/1) REGINALDO MIRANDA DE CAMPOS
Cargo/Função: (12050) NIVEL FUNDAMENTAL
Referência: 000 Carga Horária: 40H
Un. Adm: (195707) HOSP REGIONAL DR ANTONIO CARLOS SOUTO FONTES
A Partir de: 02/03/2024 Até30/03/2024
Qtde Plantões: 13

Processo N.: SES-PRO-2024/24975

Nome: (294627/4) RENATA DA SILVA FRANCO
Cargo/Função: (12040) NIVEL AUXILIAR ASSISTENCIAL
Referência: 000 Carga Horária: 40H
Un. Adm: (195685) HOSP REGIONAL RONDONOPOLIS IRMA ELZA GIOVANELLA
A Partir de: 01/03/2024 Até27/03/2024
Qtde Plantões: 13

Processo N.: SES-PRO-2024/24994

Nome: (280642/5) RENATA MOISES DE SOUZA
Cargo/Função: (12038) NIVEL TECNICO ASSISTENCIAL
Referência: 000 Carga Horária: 40H
Un. Adm: (195707) HOSP REGIONAL DR ANTONIO CARLOS SOUTO FONTES
A Partir de: 02/03/2024 Até30/03/2024
Qtde Plantões: 13

Processo N.: SES-PRO-2024/25316

Nome: (315628/1) RENATO RAMOS DOS SANTOS
Cargo/Função: (12050) NIVEL FUNDAMENTAL
Referência: 000 Carga Horária: 40H
Un. Adm: (195707) HOSP REGIONAL DR ANTONIO CARLOS SOUTO FONTES
A Partir de: 01/03/2024 Até31/03/2024
Qtde Plantões: 14

Processo N.: SES-PRO-2024/24973

Nome: (305148/2) RENANN SENE MATIAS
Cargo/Função: (12038) NIVEL TECNICO ASSISTENCIAL
Referência: 000 Carga Horária: 40H
Un. Adm: (195685) HOSP REGIONAL RONDONOPOLIS IRMA ELZA GIOVANELLA
A Partir de: 02/03/2024 Até28/03/2024
Qtde Plantões: 14

Processo N.: SES-PRO-2024/25953

Nome: (315556/1) RHANIELY DE SOUZA GARCIA FRANCO
Cargo/Função: (12044) NIVEL MEDIO ADMINISTRATIVO
Referência: 000 Carga Horária: 40H
Un. Adm: (195707) HOSP REGIONAL DR ANTONIO CARLOS SOUTO FONTES
A Partir de: 05/02/2024 Até29/02/2024
Qtde Plantões: 13

Processo N.: SES-PRO-2024/25316

Nome: (315693/1) RICARDO JOSE DO ESPIRITO SANTO
Cargo/Função: (12050) NIVEL FUNDAMENTAL
Referência: 000 Carga Horária: 40H
Un. Adm: (195707) HOSP REGIONAL DR ANTONIO CARLOS SOUTO FONTES
A Partir de: 02/03/2024 Até28/03/2024
Qtde Plantões: 13

Processo N.: SES-PRO-2024/24962

Nome: (63756/1) ROBERIO CARLOS DE ABREU
Cargo/Função: (4989) PROFIS APOIO SERV SAUDE SUS
Referência: D-010 Carga Horária: 40H
Un. Adm: (191078) COORD DE APOIO ADMINISTRATIVO DO CIAPS
A Partir de: 01/03/2024 Até10/03/2024
Qtde Plantões: 12

Processo N.: SES-PRO-2024/24840

Nome: (281247/4) ROBSON REGINALDO DA SILVA
Cargo/Função: (12044) NIVEL MEDIO ADMINISTRATIVO
Referência: 000 Carga Horária: 40H
Un. Adm: (195707) HOSP REGIONAL DR ANTONIO CARLOS SOUTO FONTES
A Partir de: 01/03/2024 Até31/03/2024
Qtde Plantões: 13

Processo N.: SES-PRO-2024/24336
 Nome: (293191/3) RODRIGO DE PAULA ROSA
 Cargo/Função: (12044) NIVEL MEDIO ADMINISTRATIVO
 Referência: 000 Carga Horária: 40H
 Un. Adm: (195758) HOSP ESTADUAL LOUSITE FERREIRA DA SILVA
 A Partir de: 01/03/2024 Até31/03/2024
 Qtde Plantões: 14

Processo N.: SES-PRO-2024/13352
 Nome: (320219/1) ROGERIO DE OLIVEIRA FERREIRA
 Cargo/Função: (12054) CONDUTOR DE AMBULANCIA
 Referência: 000 Carga Horária: 40H
 Un. Adm: (195731) HOSP REGIONAL DE ALTA FLORESTA ALBERT SABIN
 A Partir de: 06/02/2024 Até26/02/2024
 Qtde Plantões: 13

Processo N.: SES-PRO-2024/26311
 Nome: (333319/1) ROMANTCHELLY LORRANNY BATISTA FERREIRA
 Cargo/Função: (12036) NIVEL SUPERIOR ASSISTENCIAL
 Referência: 000 Carga Horária: 40H
 Un. Adm: (197076) COORD ARTIC REG URG EMERG DE LEITOS HOSPITALARES
 A Partir de: 10/03/2024 Até26/03/2024
 Qtde Plantões: 3

Processo N.: SES-PRO-2024/24424
 Nome: (306661/3) ROMULO DE OLIVEIRA ZUNARELLI
 Cargo/Função: (12044) NIVEL MEDIO ADMINISTRATIVO
 Referência: 000 Carga Horária: 40H
 Un. Adm: (198544) SUPERINT DE ENFERMAGEM
 A Partir de: 02/03/2024 Até30/03/2024
 Qtde Plantões: 14

Processo N.: SES-PRO-2024/24980
 Nome: (94367/1) RONALDO GOMES
 Cargo/Função: (4946) PROFIS TEC NIV MEDIO SERV SAUDE SUS
 Referência: D-008 Carga Horária: 40H
 Un. Adm: (195707) HOSP REGIONAL DR ANTONIO CARLOS SOUTO FONTES
 A Partir de: 05/03/2024 Até31/03/2024
 Qtde Plantões: 12

Processo N.: SES-PRO-2024/24994
 Nome: (328930/1) RONIDAK COSTA DO NASCIMENTO MADALENA
 Cargo/Função: (12038) NIVEL TECNICO ASSISTENCIAL
 Referência: 000 Carga Horária: 40H
 Un. Adm: (195707) HOSP REGIONAL DR ANTONIO CARLOS SOUTO FONTES
 A Partir de: 02/03/2024 Até28/03/2024
 Qtde Plantões: 8

Processo N.: SES-PRO-2024/25953
 Nome: (281832/4) RONIVALDO SILVA ANDRADE
 Cargo/Função: (12044) NIVEL MEDIO ADMINISTRATIVO
 Referência: 000 Carga Horária: 40H
 Un. Adm: (195707) HOSP REGIONAL DR ANTONIO CARLOS SOUTO FONTES
 A Partir de: 02/02/2024 Até28/02/2024
 Qtde Plantões: 12

Processo N.: SES-PRO-2024/24994
 Nome: (281259/5) ROSA LUCENIL DA SILVA LARA
 Cargo/Função: (12038) NIVEL TECNICO ASSISTENCIAL
 Referência: 000 Carga Horária: 40H
 Un. Adm: (195707) HOSP REGIONAL DR ANTONIO CARLOS SOUTO FONTES
 A Partir de: 01/03/2024 Até15/03/2024
 Qtde Plantões: 7

Processo N.: SES-PRO-2024/24962
 Nome: (90341/1) ROSALIA SILVA SOUSA
 Cargo/Função: (4989) PROFIS APOIO SERV SAUDE SUS
 Referência: D-008 Carga Horária: 40H
 Un. Adm: (197289) COORD DO LAR DOCE LAR
 A Partir de: 01/03/2024 Até31/03/2024
 Qtde Plantões: 14

Processo N.: SES-PRO-2024/24403
 Nome: (292584/4) ROSANA CARVALHO DE FREITAS
 Cargo/Função: (12036) NIVEL SUPERIOR ASSISTENCIAL
 Referência: 000 Carga Horária: 40H
 Un. Adm: (195740) HOSP REGIONAL DE SINOP
 A Partir de: 01/02/2024 Até27/02/2024
 Qtde Plantões: 14

Processo N.: SES-PRO-2024/24973
 Nome: (291655/4) ROSANA FERREIRA DE PAIVA
 Cargo/Função: (12038) NIVEL TECNICO ASSISTENCIAL
 Referência: 000 Carga Horária: 40H
 Un. Adm: (195685) HOSP REGIONAL RONDONOPOLIS IRMA ELZA GIOVANELLA
 A Partir de: 01/03/2024 Até31/03/2024
 Qtde Plantões: 13

Processo N.: SES-PRO-2024/24911
 Nome: (90065/1) ROSANGELA APARECIDA SPULDARO
 Cargo/Função: (4946) PROFIS TEC NIV MEDIO SERV SAUDE SUS
 Referência: D-008 Carga Horária: 40H
 Un. Adm: (198544) SUPERINT DE ENFERMAGEM
 A Partir de: 01/03/2024 Até27/03/2024
 Qtde Plantões: 14

Processo N.: SES-PRO-2024/24994
 Nome: (302775/2) ROSANGELA DA SILVA FERNANDES
 Cargo/Função: (12038) NIVEL TECNICO ASSISTENCIAL
 Referência: 000 Carga Horária: 40H
 Un. Adm: (195707) HOSP REGIONAL DR ANTONIO CARLOS SOUTO FONTES
 A Partir de: 02/03/2024 Até30/03/2024
 Qtde Plantões: 13

Processo N.: SES-PRO-2024/24994
 Nome: (281263/4) ROSELANE CRISTINA DA SILVA
 Cargo/Função: (12038) NIVEL TECNICO ASSISTENCIAL
 Referência: 000 Carga Horária: 40H
 Un. Adm: (195707) HOSP REGIONAL DR ANTONIO CARLOS SOUTO FONTES
 A Partir de: 01/03/2024 Até29/03/2024
 Qtde Plantões: 13

Processo N.: SES-PRO-2024/24994
 Nome: (280641/5) ROSELI DA SILVA
 Cargo/Função: (12038) NIVEL TECNICO ASSISTENCIAL
 Referência: 000 Carga Horária: 40H
 Un. Adm: (195707) HOSP REGIONAL DR ANTONIO CARLOS SOUTO FONTES
 A Partir de: 02/03/2024 Até29/03/2024
 Qtde Plantões: 13

Processo N.: SES-PRO-2024/24301
 Nome: (333239/1) ROSELI GOMES
 Cargo/Função: (12036) NIVEL SUPERIOR ASSISTENCIAL
 Referência: 000 Carga Horária: 40H
 Un. Adm: (224316) COORD DE CLINICA MEDICA E PEDIATRICA
 A Partir de: 04/03/2024 Até30/03/2024
 Qtde Plantões: 14

Processo N.: SES-PRO-2024/19830
 Nome: (95103/1) ROSELI SOUZA MELO FERNANDES
 Cargo/Função: (4946) PROFIS TEC NIV MEDIO SERV SAUDE SUS
 Referência: D-008 Carga Horária: 40H
 Un. Adm: (195707) HOSP REGIONAL DR ANTONIO CARLOS SOUTO FONTES
 A Partir de: 02/10/2023 Até30/10/2023
 Qtde Plantões: 14

Processo N.: SES-PRO-2024/24980
 Nome: (95103/1) ROSELI SOUZA MELO FERNANDES
 Cargo/Função: (4946) PROFIS TEC NIV MEDIO SERV SAUDE SUS
 Referência: D-008 Carga Horária: 40H
 Un. Adm: (195707) HOSP REGIONAL DR ANTONIO CARLOS SOUTO FONTES
 A Partir de: 02/03/2024 Até28/03/2024
 Qtde Plantões: 14

Processo N.: SES-PRO-2024/24962**Nome: (93445/1) ROSEMER SALES****Cargo/Função: (4989) PROFIS APOIO SERV SAUDE SUS****Referência: D-008 Carga Horária: 40H****Un. Adm: (197246) COORD DE APOIO TECNICO DO CIAPS****A Partir de: 02/03/2024 Até30/03/2024****Qtde Plantões: 14****Processo N.: SES-PRO-2024/26311****Nome: (325690/1) ROSEMILDES SANTANA NUNES****Cargo/Função: (12036) NIVEL SUPERIOR ASSISTENCIAL****Referência: 000 Carga Horária: 40H****Un. Adm: (197076) COORD ARTIC REG URG EMERG DE LEITOS****HOSPITALARES****A Partir de: 01/03/2024 Até27/03/2024****Qtde Plantões: 14****Processo N.: SES-PRO-2024/24994****Nome: (120271/5) ROSENILDA APARECIDA BALESTRIM DE MOURA****Cargo/Função: (12038) NIVEL TECNICO ASSISTENCIAL****Referência: 000 Carga Horária: 40H****Un. Adm: (195707) HOSP REGIONAL DR ANTONIO CARLOS****SOUTO FONTES****A Partir de: 01/03/2024 Até27/03/2024****Qtde Plantões: 14****Processo N.: SES-PRO-2024/22641****Nome: (234135/7) ROSENILDA PEREIRA DA SILVA DE SOUZA****Cargo/Função: (12036) NIVEL SUPERIOR ASSISTENCIAL****Referência: 000 Carga Horária: 40H****Un. Adm: (195731) HOSP REGIONAL DE ALTA FLORESTA****ALBERT SABIN****A Partir de: 01/03/2024 Até28/03/2024****Qtde Plantões: 14****Processo N.: SES-PRO-2024/24994****Nome: (280647/4) ROSIANE AMANCIO DA SILVA****Cargo/Função: (12038) NIVEL TECNICO ASSISTENCIAL****Referência: 000 Carga Horária: 40H****Un. Adm: (195707) HOSP REGIONAL DR ANTONIO CARLOS****SOUTO FONTES****A Partir de: 02/03/2024 Até31/03/2024****Qtde Plantões: 12****Processo N.: SES-PRO-2024/24707****Nome: (217195/3) ROSIANE SILVA DE MORAES****Cargo/Função: (12036) NIVEL SUPERIOR ASSISTENCIAL****Referência: 000 Carga Horária: 30H****Un. Adm: (224316) COORD DE CLINICA MEDICA E PEDIATRICA****A Partir de: 01/03/2024 Até29/03/2024****Qtde Plantões: 10****Processo N.: SES-PRO-2024/24403****Nome: (212242/6) ROSILDA SOARES DE OLIVEIRA****Cargo/Função: (12036) NIVEL SUPERIOR ASSISTENCIAL****Referência: 000 Carga Horária: 40H****Un. Adm: (195740) HOSP REGIONAL DE SINOP****A Partir de: 02/02/2024 Até08/02/2024****Qtde Plantões: 4****Processo N.: SES-PRO-2024/23982****Nome: (322848/1) ROSILEI APARECIDA PALHAO GIMENEZ****Cargo/Função: (12046) NIVEL FUNDAMENTAL ADMINISTRATIVO****Referência: 000 Carga Horária: 40H****Un. Adm: (195740) HOSP REGIONAL DE SINOP****A Partir de: 03/01/2024 Até31/01/2024****Qtde Plantões: 14****Processo N.: SES-PRO-2024/23985****Nome: (322848/1) ROSILEI APARECIDA PALHAO GIMENEZ****Cargo/Função: (12046) NIVEL FUNDAMENTAL ADMINISTRATIVO****Referência: 000 Carga Horária: 40H****Un. Adm: (195740) HOSP REGIONAL DE SINOP****A Partir de: 02/02/2024 Até28/02/2024****Qtde Plantões: 14****Processo N.: SES-PRO-2024/24840****Nome: (282106/4) ROSILEIA APARECIDA COELHO****Cargo/Função: (12044) NIVEL MEDIO ADMINISTRATIVO****Referência: 000 Carga Horária: 40H****Un. Adm: (195707) HOSP REGIONAL DR ANTONIO CARLOS****SOUTO FONTES****A Partir de: 04/03/2024 Até30/03/2024****Qtde Plantões: 13****Processo N.: SES-PRO-2024/24403****Nome: (299141/4) ROSILENE NASCIMENTO DA SILVA****Cargo/Função: (12036) NIVEL SUPERIOR ASSISTENCIAL****Referência: 000 Carga Horária: 40H****Un. Adm: (195740) HOSP REGIONAL DE SINOP****A Partir de: 01/02/2024 Até29/02/2024****Qtde Plantões: 14****Processo N.: SES-PRO-2024/24994****Nome: (280640/5) ROSIMAR LOPES DA SILVA****Cargo/Função: (12038) NIVEL TECNICO ASSISTENCIAL****Referência: 000 Carga Horária: 40H****Un. Adm: (195707) HOSP REGIONAL DR ANTONIO CARLOS****SOUTO FONTES****A Partir de: 01/03/2024 Até31/03/2024****Qtde Plantões: 14****Processo N.: SES-PRO-2024/03114****Nome: (232511/4) ROSIMAR LUCAS DA COSTA****Cargo/Função: (12038) NIVEL TECNICO ASSISTENCIAL****Referência: 000 Carga Horária: 40H****Un. Adm: (197041) COORD DO SERVICO DE ATEND MOVEL DE****URGENCIA SAMU****A Partir de: 01/12/2023 Até31/12/2023****Qtde Plantões: 14****Processo N.: SES-PRO-2024/25316****Nome: (315627/1) ROSIMAR MAISSE SURUBI****Cargo/Função: (12050) NIVEL FUNDAMENTAL****Referência: 000 Carga Horária: 40H****Un. Adm: (195707) HOSP REGIONAL DR ANTONIO CARLOS****SOUTO FONTES****A Partir de: 02/03/2024 Até30/03/2024****Qtde Plantões: 13****Processo N.: SES-PRO-2024/24994****Nome: (289019/4) ROSIMEIRE DA SILVA CONCEICAO CUSCINI****Cargo/Função: (12038) NIVEL TECNICO ASSISTENCIAL****Referência: 000 Carga Horária: 40H****Un. Adm: (195707) HOSP REGIONAL DR ANTONIO CARLOS****SOUTO FONTES****A Partir de: 02/03/2024 Até28/03/2024****Qtde Plantões: 13****Processo N.: SES-PRO-2024/25316****Nome: (315629/1) ROSINALDO DA COSTA SILVA****Cargo/Função: (12050) NIVEL FUNDAMENTAL****Referência: 000 Carga Horária: 40H****Un. Adm: (195707) HOSP REGIONAL DR ANTONIO CARLOS****SOUTO FONTES****A Partir de: 02/03/2024 Até30/03/2024****Qtde Plantões: 14****Processo N.: SES-PRO-2024/24800****Nome: (290513/3) ROZENILDA PINTO TEIXEIRA****Cargo/Função: (12050) NIVEL FUNDAMENTAL****Referência: 000 Carga Horária: 40H****Un. Adm: (195707) HOSP REGIONAL DR ANTONIO CARLOS****SOUTO FONTES****A Partir de: 01/03/2024 Até27/03/2024****Qtde Plantões: 12****Processo N.: SES-PRO-2024/24911****Nome: (43738/2) SALETE ELIAS DA CONCEICAO****SUS****Cargo/Função: (4946) PROFIS TEC NIV MEDIO SERV SAUDE****Referência: D-011 Carga Horária: 40H****Un. Adm: (198544) SUPERINT DE ENFERMAGEM****A Partir de: 02/03/2024 Até30/03/2024****Qtde Plantões: 14**

Processo N.: SES-PRO-2024/03114
 Nome: (315954/1) SALOMAO ARAUJO DE SOUZA COUTINHO
 Cargo/Função: (12038) NIVEL TECNICO ASSISTENCIAL
 Referência: 000 Carga Horária: 40H
 Un. Adm: (197041) COORD DO SERVICO DE ATEND MOVEL DE URGENCIA SAMU
 A Partir de: 02/12/2023 Até30/12/2023
 Qtde Plantões: 9

Processo N.: SES-PRO-2024/24994
 Nome: (280468/5) SAMARA NEROLYNA MORAES DA SILVA
 Cargo/Função: (12038) NIVEL TECNICO ASSISTENCIAL
 Referência: 000 Carga Horária: 40H
 Un. Adm: (195707) HOSP REGIONAL DR ANTONIO CARLOS SOUTO FONTES
 A Partir de: 01/03/2024 Até31/03/2024
 Qtde Plantões: 12

Processo N.: SES-PRO-2024/22641
 Nome: (281878/5) SAMARA SANTOS DA SILVA PAZ
 Cargo/Função: (12036) NIVEL SUPERIOR ASSISTENCIAL
 Referência: 000 Carga Horária: 40H
 Un. Adm: (195731) HOSP REGIONAL DE ALTA FLORESTA ALBERT SABIN
 A Partir de: 04/03/2024 Até30/03/2024
 Qtde Plantões: 14

Processo N.: SES-PRO-2024/22641
 Nome: (132097/7) SAMUEL WILTON PEREIRA
 Cargo/Função: (12036) NIVEL SUPERIOR ASSISTENCIAL
 Referência: 000 Carga Horária: 40H
 Un. Adm: (195731) HOSP REGIONAL DE ALTA FLORESTA ALBERT SABIN
 A Partir de: 01/03/2024 Até31/03/2024
 Qtde Plantões: 14

Processo N.: SES-PRO-2024/24994
 Nome: (282240/4) SANDRA APARECIDA SILVA DE SOUZA
 Cargo/Função: (12038) NIVEL TECNICO ASSISTENCIAL
 Referência: 000 Carga Horária: 40H
 Un. Adm: (195707) HOSP REGIONAL DR ANTONIO CARLOS SOUTO FONTES
 A Partir de: 02/03/2024 Até26/03/2024
 Qtde Plantões: 13

Processo N.: SES-PRO-2024/24403
 Nome: (300476/2) SANDRA BARTOLOMEU PESSOA
 Cargo/Função: (12036) NIVEL SUPERIOR ASSISTENCIAL
 Referência: 000 Carga Horária: 40H
 Un. Adm: (195740) HOSP REGIONAL DE SINOP
 A Partir de: 01/02/2024 Até28/02/2024
 Qtde Plantões: 14

Processo N.: SES-PRO-2024/24962
 Nome: (93233/1) SANDRO CAMARGO DA SILVA
 Cargo/Função: (4989) PROFIS APOIO SERV SAUDE SUS
 Referência: D-008 Carga Horária: 40H
 Un. Adm: (197246) COORD DE APOIO TECNICO DO CIAPS
 A Partir de: 08/03/2024 Até31/03/2024
 Qtde Plantões: 13

Processo N.: SES-PRO-2024/21315
 Nome: (281825/5) SEBASTIAO DE OLIVEIRA MONTALVAO NETO
 Cargo/Função: (12036) NIVEL SUPERIOR ASSISTENCIAL
 Referência: 000 Carga Horária: 40H
 Un. Adm: (198544) SUPERINT DE ENFERMAGEM
 A Partir de: 02/01/2024 Até30/01/2024
 Qtde Plantões: 12

Processo N.: SES-PRO-2024/24861
 Nome: (296095/5) SELMA CARDOSO NEVES
 Cargo/Função: (12038) NIVEL TECNICO ASSISTENCIAL
 Referência: 000 Carga Horária: 24H
 Un. Adm: (195707) HOSP REGIONAL DR ANTONIO CARLOS SOUTO FONTES
 A Partir de: 05/03/2024 Até30/03/2024
 Qtde Plantões: 8

Processo N.: SES-PRO-2024/24994
 Nome: (280639/4) SELMA MENDES DE SOUSA
 Cargo/Função: (12038) NIVEL TECNICO ASSISTENCIAL
 Referência: 000 Carga Horária: 40H
 Un. Adm: (195707) HOSP REGIONAL DR ANTONIO CARLOS SOUTO FONTES
 A Partir de: 01/03/2024 Até31/03/2024
 Qtde Plantões: 14

Processo N.: SES-PRO-2024/24994
 Nome: (302430/3) SELMA SILE JUSTINIANO
 Cargo/Função: (12038) NIVEL TECNICO ASSISTENCIAL
 Referência: 000 Carga Horária: 40H
 Un. Adm: (195707) HOSP REGIONAL DR ANTONIO CARLOS SOUTO FONTES
 A Partir de: 01/03/2024 Até30/03/2024
 Qtde Plantões: 14

Processo N.: SES-PRO-2024/03114
 Nome: (299930/2) SHIELE GONCALVES DE QUEIROZ
 Cargo/Função: (12038) NIVEL TECNICO ASSISTENCIAL
 Referência: 000 Carga Horária: 40H
 Un. Adm: (197041) COORD DO SERVICO DE ATEND MOVEL DE URGENCIA SAMU
 A Partir de: 02/12/2023 Até31/12/2023
 Qtde Plantões: 14

Processo N.: SES-PRO-2024/24994
 Nome: (280435/4) SILVANA CRISTIANO DE ARAUJO
 Cargo/Função: (12038) NIVEL TECNICO ASSISTENCIAL
 Referência: 000 Carga Horária: 40H
 Un. Adm: (195707) HOSP REGIONAL DR ANTONIO CARLOS SOUTO FONTES
 A Partir de: 01/03/2024 Até31/03/2024
 Qtde Plantões: 14

Processo N.: SES-PRO-2024/24403
 Nome: (292552/5) SILVANA LOPES FERNANDES
 Cargo/Função: (12036) NIVEL SUPERIOR ASSISTENCIAL
 Referência: 000 Carga Horária: 40H
 Un. Adm: (195740) HOSP REGIONAL DE SINOP
 A Partir de: 01/02/2024 Até29/02/2024
 Qtde Plantões: 14

Processo N.: SES-PRO-2024/27056
 Nome: (281635/5) SILVANA ZILDA DE SOUZA RODRIGO
 Cargo/Função: (12038) NIVEL TECNICO ASSISTENCIAL
 Referência: 000 Carga Horária: 40H
 Un. Adm: (195758) HOSP ESTADUAL LOUSITE FERREIRA DA SILVA
 A Partir de: 11/01/2024 Até31/01/2024
 Qtde Plantões: 9

Processo N.: SES-PRO-2024/27066
 Nome: (281635/4) SILVANA ZILDA DE SOUZA RODRIGO
 Cargo/Função: (12038) NIVEL TECNICO ASSISTENCIAL
 Referência: 000 Carga Horária: 40H
 Un. Adm: (195758) HOSP ESTADUAL LOUSITE FERREIRA DA SILVA
 A Partir de: 03/01/2024 Até09/01/2024
 Qtde Plantões: 5

Processo N.: SES-PRO-2024/24800
 Nome: (300343/2) SILVIA CRISTINA VITTORAZI
 Cargo/Função: (12050) NIVEL FUNDAMENTAL
 Referência: 000 Carga Horária: 40H
 Un. Adm: (195707) HOSP REGIONAL DR ANTONIO CARLOS SOUTO FONTES
 A Partir de: 02/03/2024 Até30/03/2024
 Qtde Plantões: 12

Processo N.: SES-PRO-2024/24403
 Nome: (305159/2) SIMONE APARECIDA DA SILVA SOUSA DOS SANTOS
 Cargo/Função: (12036) NIVEL SUPERIOR ASSISTENCIAL
 Referência: 000 Carga Horária: 40H
 Un. Adm: (195740) HOSP REGIONAL DE SINOP
 A Partir de: 01/02/2024 Até29/02/2024
 Qtde Plantões: 14

Processo N.: SES-PRO-2024/24994

Nome: (280595/4) SIMONE RAMOS ALMEIDA
Cargo/Função: (12038) NIVEL TECNICO ASSISTENCIAL
Referência: 000 Carga Horária: 40H
Un. Adm: (195707) HOSP REGIONAL DR ANTONIO CARLOS SOUTO FONTES
A Partir de: 02/03/2024 Até26/03/2024
Qtde Plantões: 10

Processo N.: SES-PRO-2024/24224

Nome: (95260/1) SOFIA FELIX
Cargo/Função: (4989) PROFIS APOIO SERV SAUDE SUS
Referência: D-008 Carga Horária: 40H
Un. Adm: (195693) HOSP REGIONAL DE SORRISO
A Partir de: 01/03/2024 Até29/03/2024
Qtde Plantões: 14

Processo N.: SES-PRO-2024/24994

Nome: (27790/12) SOLANGE AMARAL ANDRADE
Cargo/Função: (12038) NIVEL TECNICO ASSISTENCIAL
Referência: 000 Carga Horária: 40H
Un. Adm: (195707) HOSP REGIONAL DR ANTONIO CARLOS SOUTO FONTES
A Partir de: 02/03/2024 Até26/03/2024
Qtde Plantões: 10

Processo N.: SES-PRO-2024/19853

Nome: (94386/1) SOLANGE DA SILVA LIMA
Cargo/Função: (4946) PROFIS TEC NIV MEDIO SERV SAUDE SUS
Referência: D-007 Carga Horária: 40H
Un. Adm: (195707) HOSP REG DOUTOR ANTONIO CARLOS SOUTO FONTES
A Partir de: 01/02/2021 Até28/02/2021
Qtde Plantões: 13

Processo N.: SES-PRO-2024/20516

Nome: (94386/1) SOLANGE DA SILVA LIMA
Cargo/Função: (4946) PROFIS TEC NIV MEDIO SERV SAUDE SUS
Referência: D-007 Carga Horária: 40H
Un. Adm: (195707) HOSP REG DOUTOR ANTONIO CARLOS SOUTO FONTES
A Partir de: 04/11/2020 Até30/11/2020
Qtde Plantões: 13

Processo N.: SES-PRO-2024/24994

Nome: (328936/1) SOLANGE DE OLIVEIRA COSTA
Cargo/Função: (12038) NIVEL TECNICO ASSISTENCIAL
Referência: 000 Carga Horária: 40H
Un. Adm: (195707) HOSP REGIONAL DR ANTONIO CARLOS SOUTO FONTES
A Partir de: 01/03/2024 Até31/03/2024
Qtde Plantões: 10

Processo N.: SES-PRO-2024/24953

Nome: (114642/1) SONIA PAIVA DE OLIVEIRA
Cargo/Função: (4912) PROFIS TEC NIV SUPERIOR SERV SAUDE SUS
Referência: D-007 Carga Horária: 30H
Un. Adm: (197254) COORD DA UNIDADE III
A Partir de: 03/03/2024 Até29/03/2024
Qtde Plantões: 10

Processo N.: SES-PRO-2024/24975

Nome: (293819/4) SONIA RODRIGUES DA SILVA
Cargo/Função: (12040) NIVEL AUXILIAR ASSISTENCIAL
Referência: 000 Carga Horária: 40H
Un. Adm: (195685) HOSP REGIONAL RONDONOPOLIS IRMA ELZA GIOVANELLA
A Partir de: 01/03/2024 Até31/03/2024
Qtde Plantões: 13

Processo N.: SES-PRO-2024/24760

Nome: (282241/6) STEPHANY STACY DE FATIMA ABDALLAH LACERDA
Cargo/Função: (12036) NIVEL SUPERIOR ASSISTENCIAL
Referência: 000 Carga Horária: 40H
Un. Adm: (195707) HOSP REGIONAL DR ANTONIO CARLOS SOUTO FONTES
A Partir de: 01/03/2024 Até31/03/2024
Qtde Plantões: 11

Processo N.: SES-PRO-2024/24975

Nome: (330211/5) STHEPHANE CAROLINE SANTANA PADILHA
Cargo/Função: (12040) NIVEL AUXILIAR ASSISTENCIAL
Referência: 000 Carga Horária: 40H
Un. Adm: (195685) HOSP REGIONAL RONDONOPOLIS IRMA ELZA GIOVANELLA
A Partir de: 02/03/2024 Até30/03/2024
Qtde Plantões: 14

Processo N.: SES-PRO-2024/25004

Nome: (62975/3) SUELY BOGNAR
Cargo/Função: (4946) PROFIS TEC NIV MEDIO SERV SAUDE SUS
Referência: D-010 Carga Horária: 40H
Un. Adm: (198544) SUPERINT DE ENFERMAGEM
A Partir de: 04/03/2024 Até30/03/2024
Qtde Plantões: 12

Processo N.: SES-PRO-2024/24861

Nome: (281029/3) SUELY CRISTINA DOS SANTOS
Cargo/Função: (12038) NIVEL TECNICO ASSISTENCIAL
Referência: 000 Carga Horária: 24H
Un. Adm: (195707) HOSP REGIONAL DR ANTONIO CARLOS SOUTO FONTES
A Partir de: 05/03/2024 Até31/03/2024
Qtde Plantões: 8

Processo N.: SES-PRO-2024/24088

Nome: (114539/1) SUSANA CESAR DE AVILA GUTIERREZ
Cargo/Função: (4912) PROFIS TEC NIV SUPERIOR SERV SAUDE SUS
Referência: D-007 Carga Horária: 30H
Un. Adm: (197025) GER DE CAPTACAO DE ORGAOS E TECIDOS
A Partir de: 01/03/2024 Até26/03/2024
Qtde Plantões: 10

Processo N.: SES-PRO-2024/24800

Nome: (299694/2) SUZE MARIA RODRIGUES
Cargo/Função: (12050) NIVEL FUNDAMENTAL
Referência: 000 Carga Horária: 40H
Un. Adm: (195707) HOSP REGIONAL DR ANTONIO CARLOS SOUTO FONTES
A Partir de: 01/03/2024 Até31/03/2024
Qtde Plantões: 13

Processo N.: SES-PRO-2024/24994

Nome: (327936/1) SUZELENE RAIMUNDA DOMINGUES
Cargo/Função: (12038) NIVEL TECNICO ASSISTENCIAL
Referência: 000 Carga Horária: 40H
Un. Adm: (195707) HOSP REGIONAL DR ANTONIO CARLOS SOUTO FONTES
A Partir de: 01/03/2024 Até29/03/2024
Qtde Plantões: 14

Processo N.: SES-PRO-2024/03114

Nome: (299934/2) TAIANA VIEIRA
Cargo/Função: (12038) NIVEL TECNICO ASSISTENCIAL
Referência: 000 Carga Horária: 40H
Un. Adm: (197041) COORD DO SERVICO DE ATEND MOVEL DE URGENCIA SAMU
A Partir de: 01/12/2023 Até26/12/2023
Qtde Plantões: 12

Processo N.: SES-PRO-2024/23982

Nome: (332183/1) TAMIRIS DOS SANTOS ALEIXO
Cargo/Função: (12046) NIVEL FUNDAMENTAL ADMINISTRATIVO
Referência: 000 Carga Horária: 40H
Un. Adm: (195740) HOSP REGIONAL DE SINOP
A Partir de: 01/01/2024 Até31/01/2024
Qtde Plantões: 13

Processo N.: SES-PRO-2024/23985

Nome: (332183/1) TAMIRIS DOS SANTOS ALEIXO
Cargo/Função: (12046) NIVEL FUNDAMENTAL ADMINISTRATIVO
Referência: 000 Carga Horária: 40H
Un. Adm: (195740) HOSP REGIONAL DE SINOP
A Partir de: 02/02/2024 Até28/02/2024
Qtde Plantões: 12

Processo N.: SES-PRO-2024/24953**Nome: (110690/1) TANIA MARIA DE AMORIM****Cargo/Função: (4912) PROFIS TEC NIV SUPERIOR SERV SAUDE SUS****Referência: D-007 Carga Horária: 30H****Un. Adm: (197246) COORD DE APOIO TECNICO DO CIAPS****A Partir de: 02/03/2024 Até13/03/2024****Qtde Plantões: 4****Processo N.: SES-PRO-2024/24800****Nome: (299695/2) TASSIA CAMILA RODRIGUES DE ARRUDA****Cargo/Função: (12050) NIVEL FUNDAMENTAL****Referência: 000 Carga Horária: 40H****Un. Adm: (195707) HOSP REGIONAL DR ANTONIO CARLOS****SOUTO FONTES****A Partir de: 01/03/2024 Até31/03/2024****Qtde Plantões: 14****Processo N.: SES-PRO-2024/25289****Nome: (315812/1) TASSIANE APARECIDA MORAES PASSOS****Cargo/Função: (12040) NIVEL AUXILIAR ASSISTENCIAL****Referência: 000 Carga Horária: 40H****Un. Adm: (195707) HOSP REGIONAL DR ANTONIO CARLOS****SOUTO FONTES****A Partir de: 01/03/2024 Até31/03/2024****Qtde Plantões: 13****Processo N.: SES-PRO-2024/25229****Nome: (106599/1) TATIANA DE SOUZA MIRANDA****Cargo/Função: (4946) PROFIS TEC NIV MEDIO SERV SAUDE SUS****Referência: A-007 Carga Horária: 40H****Un. Adm: (195693) HOSP REGIONAL DE SORRISO****A Partir de: 01/03/2024 Até31/03/2024****Qtde Plantões: 14****Processo N.: SES-PRO-2024/24800****Nome: (281817/4) TATIANE FERREIRA GOMES****Cargo/Função: (12050) NIVEL FUNDAMENTAL****Referência: 000 Carga Horária: 40H****Un. Adm: (195707) HOSP REGIONAL DR ANTONIO CARLOS****SOUTO FONTES****A Partir de: 03/03/2024 Até31/03/2024****Qtde Plantões: 14****Processo N.: SES-PRO-2024/24301****Nome: (338279/1) TELMA MAIA DE OLIVEIRA****Cargo/Função: (12036) NIVEL SUPERIOR ASSISTENCIAL****Referência: 000 Carga Horária: 40H****Un. Adm: (224316) COORD DE CLINICA MEDICA E PEDIATRICA****A Partir de: 02/03/2024 Até30/03/2024****Qtde Plantões: 14****Processo N.: SES-PRO-2024/24224****Nome: (86256/1) TERESINHA REMPEL HECK****Cargo/Função: (4989) PROFIS APOIO SERV SAUDE SUS****Referência: D-008 Carga Horária: 40H****Un. Adm: (195693) HOSP REGIONAL DE SORRISO****A Partir de: 04/03/2024 Até30/03/2024****Qtde Plantões: 11****Processo N.: SES-PRO-2024/24994****Nome: (282228/4) TEREZINHA TURAZZI SOUZA DO COUTO****Cargo/Função: (12038) NIVEL TECNICO ASSISTENCIAL****Referência: 000 Carga Horária: 40H****Un. Adm: (195707) HOSP REGIONAL DR ANTONIO CARLOS****SOUTO FONTES****A Partir de: 02/03/2024 Até26/03/2024****Qtde Plantões: 11****Processo N.: SES-PRO-2024/22641****Nome: (321928/1) THAISA TARSITANO****Cargo/Função: (12036) NIVEL SUPERIOR ASSISTENCIAL****Referência: 000 Carga Horária: 40H****Un. Adm: (195731) HOSP REGIONAL DE ALTA FLORESTA****ALBERT SABIN****A Partir de: 04/03/2024 Até29/03/2024****Qtde Plantões: 14****Processo N.: SES-PRO-2024/22641****Nome: (311477/2) THAMIRIS DA CRUZ ARAUJO****Cargo/Função: (12036) NIVEL SUPERIOR ASSISTENCIAL****Referência: 000 Carga Horária: 40H****Un. Adm: (195731) HOSP REGIONAL DE ALTA FLORESTA****ALBERT SABIN****A Partir de: 03/03/2024 Até31/03/2024****Qtde Plantões: 13****Processo N.: SES-PRO-2024/25316****Nome: (316323/1) THANIA RIBEIRO ARRUDA****Cargo/Função: (12050) NIVEL FUNDAMENTAL****Referência: 000 Carga Horária: 40H****Un. Adm: (195707) HOSP REGIONAL DR ANTONIO CARLOS****SOUTO FONTES****A Partir de: 04/03/2024 Até30/03/2024****Qtde Plantões: 13****Processo N.: SES-PRO-2024/24760****Nome: (300385/4) THAYLA DE ARRUDA MOURA****Cargo/Função: (12036) NIVEL SUPERIOR ASSISTENCIAL****Referência: 000 Carga Horária: 40H****Un. Adm: (195707) HOSP REGIONAL DR ANTONIO CARLOS****SOUTO FONTES****A Partir de: 02/03/2024 Até30/03/2024****Qtde Plantões: 13****Processo N.: SES-PRO-2024/24301****Nome: (315760/2) THIAGO CESAR OLIVEIRA SILVA****Cargo/Função: (12036) NIVEL SUPERIOR ASSISTENCIAL****Referência: 000 Carga Horária: 40H****Un. Adm: (224316) COORD DE CLINICA MEDICA E PEDIATRICA****A Partir de: 05/03/2024 Até25/03/2024****Qtde Plantões: 10****Processo N.: SES-PRO-2024/24558****Nome: (300891/2) THIAGO HENRIQUE RIBEIRO FELIX****Cargo/Função: (12044) NIVEL MEDIO ADMINISTRATIVO****Referência: 000 Carga Horária: 40H****Un. Adm: (224278) SUP ADMINISTRATIVA E FINANCEIRA****A Partir de: 02/03/2024 Até28/03/2024****Qtde Plantões: 12****Processo N.: SES-PRO-2024/25953****Nome: (273397/7) THIAGO MOTTA DA SILVA****Cargo/Função: (12044) NIVEL MEDIO ADMINISTRATIVO****Referência: 000 Carga Horária: 40H****Un. Adm: (195707) HOSP REGIONAL DR ANTONIO CARLOS****SOUTO FONTES****A Partir de: 02/02/2024 Até29/02/2024****Qtde Plantões: 13****Processo N.: SES-PRO-2024/24974****Nome: (306330/2) THIAGO WIVERTON BATISTA PEREIRA****Cargo/Função: (12046) NIVEL FUNDAMENTAL ADMINISTRATIVO****Referência: 000 Carga Horária: 40H****Un. Adm: (195685) HOSP REGIONAL RONDONOPOLIS IRMA****ELZA GIOVANELLA****A Partir de: 01/03/2024 Até31/03/2024****Qtde Plantões: 13****Processo N.: SES-PRO-2024/24760****Nome: (297086/3) THULIO SANTOS MOTA****Cargo/Função: (12036) NIVEL SUPERIOR ASSISTENCIAL****Referência: 000 Carga Horária: 40H****Un. Adm: (195707) HOSP REGIONAL DR ANTONIO CARLOS****SOUTO FONTES****A Partir de: 02/03/2024 Até30/03/2024****Qtde Plantões: 13****Processo N.: SES-PRO-2024/24994****Nome: (112127/9) VAGNA APARECIDA DA SILVA****Cargo/Função: (12038) NIVEL TECNICO ASSISTENCIAL****Referência: 000 Carga Horária: 40H****Un. Adm: (195707) HOSP REGIONAL DR ANTONIO CARLOS****SOUTO FONTES****A Partir de: 01/03/2024 Até31/03/2024****Qtde Plantões: 13**

Processo N.: SES-PRO-2024/24994

Nome: (214640/6) VAGNER LOPES MACEDO
 Cargo/Função: (12038) NIVEL TECNICO ASSISTENCIAL
 Referência: 000 Carga Horária: 40H
 Un. Adm: (195707) HOSP REGIONAL DR ANTONIO CARLOS
SOUTO FONTES

A Partir de: 02/03/2024 Até30/03/2024
 Qtde Plantões: 12

Processo N.: SES-PRO-2024/24881

Nome: (315551/1) VAGNER VALERIANO RODRIGUES SANTANA
 Cargo/Função: (12054) CONDUTOR DE AMBULANCIA
 Referência: 000 Carga Horária: 40H
 Un. Adm: (195685) HOSP REGIONAL RONDONOPOLIS IRMA
ELZA GIOVANELLA

A Partir de: 01/03/2024 Até30/03/2024
 Qtde Plantões: 13

Processo N.: SES-PRO-2024/24301

Nome: (321454/2) VALDECY ROSA DE MORAES
 Cargo/Função: (12036) NIVEL SUPERIOR ASSISTENCIAL
 Referência: 000 Carga Horária: 40H
 Un. Adm: (224316) COORD DE CLINICA MEDICA E PEDIATRICA
 A Partir de: 02/03/2024 Até30/03/2024
 Qtde Plantões: 14

Processo N.: SES-PRO-2024/25316

Nome: (315698/1) VALDEI VIEIRA MACHADO
 Cargo/Função: (12050) NIVEL FUNDAMENTAL
 Referência: 000 Carga Horária: 40H
 Un. Adm: (195707) HOSP REGIONAL DR ANTONIO CARLOS
SOUTO FONTES

A Partir de: 02/03/2024 Até30/03/2024
 Qtde Plantões: 14

Processo N.: SES-PRO-2024/24980

Nome: (94417/1) VALDIENE DA SILVA
 Cargo/Função: (4946) PROFIS TEC NIV MEDIO SERV SAUDE
SUS

Referência: D-008 Carga Horária: 40H
 Un. Adm: (195707) HOSP REGIONAL DR ANTONIO CARLOS
SOUTO FONTES

A Partir de: 04/03/2024 Até31/03/2024
 Qtde Plantões: 13

Processo N.: SES-PRO-2024/24994

Nome: (280524/6) VALDIR VIEIRA DOS SANTOS
 Cargo/Função: (12038) NIVEL TECNICO ASSISTENCIAL
 Referência: 000 Carga Horária: 40H
 Un. Adm: (195707) HOSP REGIONAL DR ANTONIO CARLOS
SOUTO FONTES

A Partir de: 02/03/2024 Até31/03/2024
 Qtde Plantões: 13

Processo N.: SES-PRO-2024/24840

Nome: (282181/5) VALMIR DA SILVA SANTOS
 Cargo/Função: (12044) NIVEL MEDIO ADMINISTRATIVO
 Referência: 000 Carga Horária: 40H
 Un. Adm: (195707) HOSP REGIONAL DR ANTONIO CARLOS
SOUTO FONTES

A Partir de: 02/03/2024 Até28/03/2024
 Qtde Plantões: 13

Processo N.: SES-PRO-2024/21315

Nome: (325769/1) VALQUIRIA DOS SANTOS SANTANA
 Cargo/Função: (12036) NIVEL SUPERIOR ASSISTENCIAL
 Referência: 000 Carga Horária: 40H
 Un. Adm: (198544) SUPERINT DE ENFERMAGEM
 A Partir de: 02/01/2024 Até30/01/2024
 Qtde Plantões: 14

Processo N.: SES-PRO-2024/24962

Nome: (90585/1) VALTUIRA GUIMARAES FARIAS
 Cargo/Função: (4989) PROFIS APOIO SERV SAUDE SUS
 Referência: D-008 Carga Horária: 40H
 Un. Adm: (197246) COORD DE APOIO TECNICO DO CIAPS
 A Partir de: 01/03/2024 Até29/03/2024
 Qtde Plantões: 14

Processo N.: SES-PRO-2024/24800

Nome: (300338/2) VANDA POZO BARBOSA
 Cargo/Função: (12050) NIVEL FUNDAMENTAL
 Referência: 000 Carga Horária: 40H
 Un. Adm: (195707) HOSP REGIONAL DR ANTONIO CARLOS
SOUTO FONTES

A Partir de: 02/03/2024 Até28/03/2024
 Qtde Plantões: 13

Processo N.: SES-PRO-2024/24403

Nome: (333175/1) VANIA DA SILVA CANDEU
 Cargo/Função: (12036) NIVEL SUPERIOR ASSISTENCIAL
 Referência: 000 Carga Horária: 40H
 Un. Adm: (195740) HOSP REGIONAL DE SINOP
 A Partir de: 02/02/2024 Até28/02/2024
 Qtde Plantões: 13

Processo N.: SES-PRO-2024/24994

Nome: (281925/4) VERA LUCIA CORREIA
 Cargo/Função: (12038) NIVEL TECNICO ASSISTENCIAL
 Referência: 000 Carga Horária: 40H
 Un. Adm: (195707) HOSP REGIONAL DR ANTONIO CARLOS
SOUTO FONTES

A Partir de: 02/03/2024 Até30/03/2024
 Qtde Plantões: 11

Processo N.: SES-PRO-2024/24410

Nome: (329659/1) VERA LUCIA FERREIRA DA SILVA
 Cargo/Função: (12036) NIVEL SUPERIOR ASSISTENCIAL
 Referência: 000 Carga Horária: 30H
 Un. Adm: (195758) HOSP ESTADUAL LOUSITE FERREIRA DA
SILVA

A Partir de: 03/03/2024 Até30/03/2024
 Qtde Plantões: 10

Processo N.: SES-PRO-2024/24424

Nome: (281495/5) VERONICA MARIA DA ROCHA SILVA
 Cargo/Função: (12044) NIVEL MEDIO ADMINISTRATIVO
 Referência: 000 Carga Horária: 40H
 Un. Adm: (198544) SUPERINT DE ENFERMAGEM
 A Partir de: 01/03/2024 Até31/03/2024
 Qtde Plantões: 14

Processo N.: SES-PRO-2024/24684

Nome: (332527/1) VICTOR FRANCISCO CAMPOS DE ARRUDA
 Cargo/Função: (12044) NIVEL MEDIO ADMINISTRATIVO
 Referência: 000 Carga Horária: 40H
 Un. Adm: (224278) SUP ADMINISTRATIVA E FINANCEIRA
 A Partir de: 01/03/2024 Até29/03/2024
 Qtde Plantões: 14

Processo N.: SES-PRO-2024/24994

Nome: (281237/4) VILMA SUELLEN DA SILVA RAMOS
 Cargo/Função: (12038) NIVEL TECNICO ASSISTENCIAL
 Referência: 000 Carga Horária: 40H
 Un. Adm: (195707) HOSP REGIONAL DR ANTONIO CARLOS
SOUTO FONTES

A Partir de: 04/03/2024 Até30/03/2024
 Qtde Plantões: 12

Processo N.: SES-PRO-2024/24911

Nome: (84066/2) VILSON DE ANDRADE
 Cargo/Função: (4946) PROFIS TEC NIV MEDIO SERV SAUDE
SUS

Referência: D-008 Carga Horária: 40H
 Un. Adm: (198544) SUPERINT DE ENFERMAGEM
 A Partir de: 02/03/2024 Até30/03/2024
 Qtde Plantões: 14

Processo N.: SES-PRO-2024/24684

Nome: (319201/2) VITOR EMANUEL NORBERTO PUTON
 Cargo/Função: (12044) NIVEL MEDIO ADMINISTRATIVO
 Referência: 000 Carga Horária: 40H
 Un. Adm: (224278) SUP ADMINISTRATIVA E FINANCEIRA
 A Partir de: 02/03/2024 Até26/03/2024
 Qtde Plantões: 14

Processo N.: SES-PRO-2024/24760

Nome: (112131/9) VIVIAN THAIS TIECHER SIMIAO
 Cargo/Função: (12036) NIVEL SUPERIOR ASSISTENCIAL
 Referência: 000 Carga Horária: 40H
 Un. Adm: (195707) HOSP REGIONAL DR ANTONIO CARLOS
SOUTO FONTES

A Partir de: 01/03/2024 Até31/03/2024
 Qtde Plantões: 14

15 de Maio de 2024

Processo N.: SES-PRO-2024/24861

Nome: (226161/8) WAGNER LUIZ DE OLIVEIRA CAETANO
Cargo/Função: (12038) NIVEL TECNICO ASSISTENCIAL
Referência: 000 Carga Horária: 24H
Un. Adm: (195707) HOSP REGIONAL DR ANTONIO CARLOS SOUTO FONTES
A Partir de: 03/03/2024 Até31/03/2024
Qtde Plantões: 7

Processo N.: SES-PRO-2024/24726

Nome: (201865/5) WALDIRENE DIAS
Cargo/Função: (12036) NIVEL SUPERIOR ASSISTENCIAL
Referência: 000 Carga Horária: 30H
Un. Adm: (224316) COORD DE CLINICA MEDICA E PEDIATRICA
A Partir de: 03/03/2024 Até30/03/2024
Qtde Plantões: 10

Processo N.: SES-PRO-2024/03114

Nome: (295099/3) WANDERLEIA CARVALHO PESCADA COSTA
Cargo/Função: (12038) NIVEL TECNICO ASSISTENCIAL
Referência: 000 Carga Horária: 40H
Un. Adm: (197041) COORD DO SERVICO DE ATEND MOVEL DE URGENCIA SAMU
A Partir de: 02/12/2023 Até31/12/2023
Qtde Plantões: 14

Processo N.: SES-PRO-2024/24558

Nome: (319913/2) WASHINGTON DE ALMEIDA
Cargo/Função: (12044) NIVEL MEDIO ADMINISTRATIVO
Referência: 000 Carga Horária: 40H
Un. Adm: (224278) SUP ADMINISTRATIVA E FINANCEIRA
A Partir de: 03/03/2024 Até31/03/2024
Qtde Plantões: 14

Processo N.: SES-PRO-2024/27057

Nome: (332141/1) WEIDER FONTES FONSECA
Cargo/Função: (12036) NIVEL SUPERIOR ASSISTENCIAL
Referência: 000 Carga Horária: 30H
Un. Adm: (195693) HOSP REGIONAL DE SORRISO
A Partir de: 02/01/2024 Até21/01/2024
Qtde Plantões: 10

Processo N.: SES-PRO-2024/24994

Nome: (297132/4) WELISON DOS SANTOS
Cargo/Função: (12038) NIVEL TECNICO ASSISTENCIAL
Referência: 000 Carga Horária: 40H
Un. Adm: (195707) HOSP REGIONAL DR ANTONIO CARLOS SOUTO FONTES
A Partir de: 02/03/2024 Até30/03/2024
Qtde Plantões: 12

Processo N.: SES-PRO-2024/22641

Nome: (296523/2) WELLINGTON DA SILVA PEREIRA
Cargo/Função: (12036) NIVEL SUPERIOR ASSISTENCIAL
Referência: 000 Carga Horária: 40H
Un. Adm: (195731) HOSP REGIONAL DE ALTA FLORESTA ALBERT SABIN
A Partir de: 02/03/2024 Até30/03/2024
Qtde Plantões: 14

Processo N.: SES-PRO-2024/24953

Nome: (124197/1) WESLAINE VILELA DA SILVA
Cargo/Função: (4912) PROFIS TEC NIV SUPERIOR SERV SAUDE SUS
Referência: D-007 Carga Horária: 30H
Un. Adm: (197246) COORD DE APOIO TECNICO DO CIAPS
A Partir de: 03/03/2024 Até30/03/2024
Qtde Plantões: 10

Processo N.: SES-PRO-2024/24840

Nome: (325621/1) WESLLEN LEMES DA SILVA
Cargo/Função: (12044) NIVEL MEDIO ADMINISTRATIVO
Referência: 000 Carga Horária: 40H
Un. Adm: (195707) HOSP REGIONAL DR ANTONIO CARLOS SOUTO FONTES
A Partir de: 02/03/2024 Até30/03/2024
Qtde Plantões: 13

Processo N.: SES-PRO-2024/03114

Nome: (232925/4) WEVERTON DA COSTA AMARAL SBIZERO
Cargo/Função: (12038) NIVEL TECNICO ASSISTENCIAL
Referência: 000 Carga Horária: 40H
Un. Adm: (197041) COORD DO SERVICO DE ATEND MOVEL DE URGENCIA SAMU
A Partir de: 02/12/2023 Até31/12/2023
Qtde Plantões: 14

Processo N.: SES-PRO-2024/24301

Nome: (203328/5) WILLY WILKER REZENDE MURTINHO
Cargo/Função: (12036) NIVEL SUPERIOR ASSISTENCIAL
Referência: 000 Carga Horária: 40H
Un. Adm: (224294) COORD DE ENFERMAGEM CIRURGICA E CME
A Partir de: 06/03/2024 Até30/03/2024
Qtde Plantões: 13

Processo N.: SES-PRO-2024/24760

Nome: (321778/1) WIVIANY DE OLIVEIRA HILARIO RIBEIRO
Cargo/Função: (12036) NIVEL SUPERIOR ASSISTENCIAL
Referência: 000 Carga Horária: 40H
Un. Adm: (195707) HOSP REGIONAL DR ANTONIO CARLOS SOUTO FONTES
A Partir de: 01/03/2024 Até26/03/2024
Qtde Plantões: 14

PUBLICADA, REGISTRADA, CUMpra-SE.
Cuiabá-MT, 15 de Maio de 2024.
Gilberto Gomes Figueiredo
Secretário de Estado de Saúde

Protocolo 1579923

PORTARIA/SES/00113/2024

DE: 15/05/2024

O(A) Secretário de Estado de Saúde no uso de suas atribuições que lhes são conferidas por lei,

Resolve: RETIFICAR

Evento: Regime de Plantão SUS LC nº441/2011

Processo N.: SES-PRO-2024/17837

Nome: (281974/6) LUZIA DAS GRACAS PAIVA DOS SANTOS
Cargo/Função: (12046) NIVEL FUNDAMENTAL ADMINISTRATIVO
Referência: 000 Carga Horária: 40H
Un. Adm: (195731) HOSP REGIONAL DE ALTA FLORESTA ALBERT SABIN
A Partir de: 02/01/2024 Até28/01/2024
Qtde Plantões: 14

PUBLICADA, REGISTRADA, CUMpra-SE.
Cuiabá-MT, 15 de Maio de 2024.
Gilberto Gomes Figueiredo
Secretário de Estado de Saúde

Protocolo 1579924

O(A) Secretário de Estado de Saúde no uso de suas atribuições que lhes são conferidas por lei,

Resolve: AUTORIZAR - SES

Objeto: CONTRATAÇÃO TEMPORARIA

CONTRATO/SES/02629/2024

DE: 15/05/2024

Processo Nº: SES-PRO-2024/27217

Contratado: (343998/1) ALINE APARECIDA DE OLIVEIRA

CPF: ***.898.081-**

Cargo/Função: (12044) NIVEL MEDIO ADMINISTRATIVO

Perfil Profissional: ASS.ADMINISTRATIVO

Carga Horária: 40 horas semanais

Un. Adm: (183490) SUPERINT DE ASSISTENCIA FARMACEUTICA

A Partir de: 06/05/2024 Até05/05/2025

CONTRATO/SES/02629/2024

DE: 15/05/2024

Processo Nº: SES-PRO-2024/28094

Contratado: (343839/1) ANA KELLEN PADILHA CORREIA DE

LIMA

CPF: ***.714.611-**

Cargo/Função: (12036) NIVEL SUPERIOR ASSISTENCIAL

Perfil Profissional: MÉDICO

Carga Horária: 20 horas semanais

Un. Adm: (197246) COORD DE APOIO TECNICO DO CIAPS

A Partir de: 10/05/2024 Até09/05/2025

CONTRATO/SES/02629/2024 DE: 15/05/2024
Processo Nº: SES-PRO-2024/26846
Contratado: (281732/4) ANAGELA MARIA ACEL SILVA
CPF: ***.308.631-**
Cargo/Função: (12044) NIVEL MEDIO ADMINISTRATIVO
Perfil Profissional: ASS.ADMINISTRATIVO
Carga Horária: 40 horas semanais
Un. Adm: (216275) GER DE AN DO PROJ ARQUIT
A Partir de: 02/05/2024 Até01/05/2025

CONTRATO/SES/02629/2024 DE: 15/05/2024
Processo Nº: SES-PRO-2024/25059
Contratado: (306384/3) ANDREIA SANTANA FERREIRA E FERREIRA
CPF: ***.206.426-**
Cargo/Função: (12034) ASSESSOR TEC DE DIRECAO II
Perfil Profissional:
Carga Horária: 40 horas semanais
Un. Adm: (135860) SUPERINT DE ATENCAO A SAUDE
A Partir de: 02/05/2024 Até01/05/2025

CONTRATO/SES/02629/2024 DE: 15/05/2024
Processo Nº: SES-PRO-2024/29847
Contratado: (343932/1) ANDRESSA PAIVA RODRIGUES
CPF: ***.973.461-**
Cargo/Função: (12036) NIVEL SUPERIOR ASSISTENCIAL
Perfil Profissional: ENFERMEIRO
Carga Horária: 40 horas semanais
Un. Adm: (195731) HOSP REGIONAL DE ALTA FLORESTA
ALBERT SABIN
A Partir de: 10/05/2024 Até09/05/2025

CONTRATO/SES/02629/2024 DE: 15/05/2024
Processo Nº: SES-PRO-2024/29825
Contratado: (344061/1) ANDRESSA TAILINE DE JESUS LOPES
CPF: ***.349.471-**
Cargo/Função: (12036) NIVEL SUPERIOR ASSISTENCIAL
Perfil Profissional: ENFERMEIRO
Carga Horária: 40 horas semanais
Un. Adm: (195740) HOSP REGIONAL DE SINOP
A Partir de: 08/05/2024 Até07/05/2025

CONTRATO/SES/02629/2024 DE: 15/05/2024
Processo Nº: SES-PRO-2024/29239
Contratado: (344056/1) ANDREW HENRIQUE SOUZA OJEDA
CPF: ***.253.151-**
Cargo/Função: (12042) NIVEL SUPERIOR ADMINISTRATIVO
Perfil Profissional: ANALISTA DE TI
Carga Horária: 40 horas semanais
Un. Adm: (183490) SUPERINT DE ASSISTENCIA FARMACEUTICA
A Partir de: 13/05/2024 Até12/05/2025

CONTRATO/SES/02629/2024 DE: 15/05/2024
Processo Nº: SES-PRO-2024/28668
Contratado: (315949/2) ARIELLY BARTH DOURADO
CPF: ***.313.251-**
Cargo/Função: (12034) ASSESSOR TEC DE DIRECAO II
Perfil Profissional:
Carga Horária: 40 horas semanais
Un. Adm: (125008) UNID DE ASSESSORIA
A Partir de: 02/05/2024 Até01/05/2025

CONTRATO/SES/02629/2024 DE: 15/05/2024
Processo Nº: SES-PRO-2024/29794
Contratado: (316453/2) BEATRIZ CRISTINA ANTUNES VIEIRA
CPF: ***.377.651-**
Cargo/Função: (12036) NIVEL SUPERIOR ASSISTENCIAL
Perfil Profissional: ENFERMEIRO
Carga Horária: 40 horas semanais
Un. Adm: (195740) HOSP REGIONAL DE SINOP
A Partir de: 09/05/2024 Até08/05/2025

CONTRATO/SES/02629/2024 DE: 15/05/2024
Processo Nº: SES-PRO-2024/24388
Contratado: (316584/2) BENEDITA EDIL DA SILVA
CPF: ***.189.231-**
Cargo/Função: (12050) NIVEL FUNDAMENTAL
Perfil Profissional: AUXILIAR OPERACIONAL
Carga Horária: 40 horas semanais
Un. Adm: (195707) HOSP REGIONAL DR ANTONIO CARLOS SOUTO FONTES
A Partir de: 01/04/2024 Até31/03/2025

CONTRATO/SES/02629/2024 DE: 15/05/2024
Processo Nº: SES-PRO-2024/29847
Contratado: (290284/4) CAREN CRISTINA BASEI
CPF: ***.237.391-**
Cargo/Função: (12036) NIVEL SUPERIOR ASSISTENCIAL
Perfil Profissional: ENFERMEIRO
Carga Horária: 40 horas semanais
Un. Adm: (195731) HOSP REGIONAL DE ALTA FLORESTA
ALBERT SABIN
A Partir de: 10/05/2024 Até09/05/2025

CONTRATO/SES/02629/2024 DE: 15/05/2024
Processo Nº: SES-PRO-2024/29856
Contratado: (322512/2) CARINA RODRIGUES SANTOS
CPF: ***.093.821-**
Cargo/Função: (12036) NIVEL SUPERIOR ASSISTENCIAL
Perfil Profissional: ENFERMEIRO
Carga Horária: 40 horas semanais
Un. Adm: (195731) HOSP REGIONAL DE ALTA FLORESTA
ALBERT SABIN
A Partir de: 10/05/2024 Até09/05/2025

CONTRATO/SES/02629/2024 DE: 15/05/2024
Processo Nº: SES-CIN-2024/72459
Contratado: (239312/7) CARLA MANOELA WEBER TAQUES
CPF: ***.043.071-**
Cargo/Função: (12042) NIVEL SUPERIOR ADMINISTRATIVO
Perfil Profissional: ENG. TRABALHO
Carga Horária: 40 horas semanais
Un. Adm: (216240) COORD DE SAUDE E SEG NO TRABALHO
A Partir de: 03/05/2024 Até02/05/2025

CONTRATO/SES/02629/2024 DE: 15/05/2024
Processo Nº: SES-PRO-2024/29417
Contratado: (344073/1) CLAUDIA DOURADO DE SOUSA
CPF: ***.661.423-**
Cargo/Função: (12036) NIVEL SUPERIOR ASSISTENCIAL
Perfil Profissional: ENFERMEIRO
Carga Horária: 40 horas semanais
Un. Adm: (195685) HOSP REGIONAL RONDONOPOLIS IRMA ELZA GIOVANELLA
A Partir de: 08/05/2024 Até07/05/2025

CONTRATO/SES/02629/2024 DE: 15/05/2024
Processo Nº: SES-PRO-2024/30703
Contratado: (344066/1) CLEICIELLEN NELES LEANDRO
CPF: ***.959.171-**
Cargo/Função: (12042) NIVEL SUPERIOR ADMINISTRATIVO
Perfil Profissional: ANALISTA ADMIN
Carga Horária: 40 horas semanais
Un. Adm: (158674) SUPERINT DE REGULACAO DA SAUDE
A Partir de: 07/05/2024 Até06/05/2025

CONTRATO/SES/02629/2024 DE: 15/05/2024
Processo Nº: SES-PRO-2024/29979
Contratado: (306650/2) CLEIDE DE PAULA FERREIRA
CPF: ***.661.141-**
Cargo/Função: (12036) NIVEL SUPERIOR ASSISTENCIAL
Perfil Profissional: ENFERMEIRO
Carga Horária: 40 horas semanais
Un. Adm: (197246) COORD DE APOIO TECNICO DO CIAPS
A Partir de: 10/05/2024 Até09/05/2025

CONTRATO/SES/02629/2024 DE: 15/05/2024
Processo Nº: SES-CIN-2024/48180
Contratado: (299134/5) CLELAYNE SILVA COSTA BRANDAO
CPF: ***.194.241-**
Cargo/Função: (12036) NIVEL SUPERIOR ASSISTENCIAL
Perfil Profissional: MÉDICO
Carga Horária: 20 horas semanais
Un. Adm: (151475) DIR DO ESCRITORIO REG DE SAUDE DE RONDONOPOLIS
A Partir de: 02/04/2024 Até01/04/2025

CONTRATO/SES/02629/2024 DE: 15/05/2024
Processo Nº: SES-PRO-2024/24384
Contratado: (315767/2) CLELIA HURTADO DA CUNHA
CPF: ***.422.081-**
Cargo/Função: (12038) NIVEL TECNICO ASSISTENCIAL
Perfil Profissional: TÊC. ENFERMAGEM
Carga Horária: 40 horas semanais
Un. Adm: (195707) HOSP REGIONAL DR ANTONIO CARLOS SOUTO FONTES
A Partir de: 01/04/2024 Até31/03/2025

15 de Maio de 2024

CONTRATO/SES/02629/2024 DE: 15/05/2024
Processo Nº: SES-PRO-2024/27973
Contratado: (239173/2) CLEONICE SOUSA DO NASCIMENTO
CPF: ***.890.072-**
Cargo/Função: (12038) NIVEL TECNICO ASSISTENCIAL
Perfil Profissional: TÊC. ENFERMAGEM
Carga Horária: 40 horas semanais
Un. Adm: (195740) HOSP REGIONAL DE SINOP
A Partir de: 08/05/2024 Até07/05/2025

CONTRATO/SES/02629/2024 DE: 15/05/2024
Processo Nº: SES-PRO-2024/31396
Contratado: (234763/4) CRISTIANE APARECIDA STERZA
CARVALHO
CPF: ***.128.921-**
Cargo/Função: (12044) NIVEL MEDIO ADMINISTRATIVO
Perfil Profissional: ASS.ADMINISTRATIVO
Carga Horária: 40 horas semanais
Un. Adm: (196851) COORD DE GESTAO E ORGANIZACAO DE SERVICOS
A Partir de: 07/05/2024 Até06/05/2025

CONTRATO/SES/02629/2024 DE: 15/05/2024
Processo Nº: SES-PRO-2024/26518
Contratado: (343546/1) DANILO FERREIRA DE CAMPOS
GONCALVES DE PAULA
CPF: ***.730.851-**
Cargo/Função: (12038) NIVEL TECNICO ASSISTENCIAL
Perfil Profissional: TÊC. ENFERMAGEM
Carga Horária: 40 horas semanais
Un. Adm: (224316) COORD DE CLINICA MEDICA E PEDIATRICA
A Partir de: 13/05/2024 Até12/05/2025

CONTRATO/SES/02629/2024 DE: 15/05/2024
Processo Nº: SES-PRO-2024/21716
Contratado: (294718/4) DORCELI ALVES BATISTA AMARO
CPF: ***.184.671-**
Cargo/Função: (12038) NIVEL TECNICO ASSISTENCIAL
Perfil Profissional: TÊC. ENFERMAGEM
Carga Horária: 40 horas semanais
Un. Adm: (198544) SUPERINT DE ENFERMAGEM
A Partir de: 02/05/2024 Até01/05/2025

CONTRATO/SES/02629/2024 DE: 15/05/2024
Processo Nº: SES-PRO-2024/26516
Contratado: (295333/4) EDILSON NEVES MARTINS
CPF: ***.893.661-**
Cargo/Função: (12038) NIVEL TECNICO ASSISTENCIAL
Perfil Profissional: TÊC. ENFERMAGEM
Carga Horária: 40 horas semanais
Un. Adm: (224294) COORD DE ENFERMAGEM CIRURGICA E CME
A Partir de: 01/05/2024 Até30/04/2025

CONTRATO/SES/02629/2024 DE: 15/05/2024
Processo Nº: SES-PRO-2024/24378
Contratado: (315706/2) EDSON ALVES DE ALMEIDA
CPF: ***.543.841-**
Cargo/Função: (12046) NIVEL FUNDAMENTAL ADMINISTRATIVO
Perfil Profissional: MAQUEIRO
Carga Horária: 40 horas semanais
Un. Adm: (195707) HOSP REGIONAL DR ANTONIO CARLOS
SOUTO FONTES
A Partir de: 01/04/2024 Até31/03/2025

CONTRATO/SES/02629/2024 DE: 15/05/2024
Processo Nº: SES-PRO-2024/23007
Contratado: (291511/4) EDSON CARLOS MOREIRA
CPF: ***.924.601-**
Cargo/Função: (12036) NIVEL SUPERIOR ASSISTENCIAL
Perfil Profissional: ENFERMEIRO
Carga Horária: 40 horas semanais
Un. Adm: (195685) HOSP REGIONAL RONDONOPOLIS IRMA
ELZA GIOVANELLA
A Partir de: 01/05/2024 Até30/04/2025

CONTRATO/SES/02629/2024 DE: 15/05/2024
Processo Nº: SES-PRO-2024/24791
Contratado: (332722/2) EDUARDO ALCANTARA ALVES
CPF: ***.500.762-**
Cargo/Função: (12046) NIVEL FUNDAMENTAL ADMINISTRATIVO
Perfil Profissional: MAQUEIRO
Carga Horária: 40 horas semanais
Un. Adm: (198544) SUPERINT DE ENFERMAGEM
A Partir de: 03/05/2024 Até02/05/2025

CONTRATO/SES/02629/2024 DE: 15/05/2024
Processo Nº: SES-PRO-2024/24797
Contratado: (305663/2) EDUARDO GODOY CARFI
CPF: ***.328.819-**
Cargo/Função: (12038) NIVEL TECNICO ASSISTENCIAL
Perfil Profissional: TÊC. RADIOLOGIA
Carga Horária: 24 horas semanais
Un. Adm: (198544) SUPERINT DE ENFERMAGEM
A Partir de: 02/05/2024 Até01/05/2025

CONTRATO/SES/02629/2024 DE: 15/05/2024
Processo Nº: SES-PRO-2024/24388
Contratado: (315840/2) ELBIS BATISTA MARQUES
CPF: ***.668.291-**
Cargo/Função: (12050) NIVEL FUNDAMENTAL
Perfil Profissional: AUXILIAR OPERACIONAL
Carga Horária: 40 horas semanais
Un. Adm: (195707) HOSP REGIONAL DR ANTONIO CARLOS
SOUTO FONTES
A Partir de: 01/04/2024 Até31/03/2025

CONTRATO/SES/02629/2024 DE: 15/05/2024
Processo Nº: SES-PRO-2024/21716
Contratado: (210285/6) ELENIR DE SOUZA CAMARGO
CPF: ***.327.101-**
Cargo/Função: (12038) NIVEL TECNICO ASSISTENCIAL
Perfil Profissional: TÊC. ENFERMAGEM
Carga Horária: 40 horas semanais
Un. Adm: (198544) SUPERINT DE ENFERMAGEM
A Partir de: 03/05/2024 Até02/05/2025

CONTRATO/SES/02629/2024 DE: 15/05/2024
Processo Nº: SES-PRO-2024/25166
Contratado: (291513/5) ELENOATE AMAZONAS SILVA
CPF: ***.367.311-**
Cargo/Função: (12038) NIVEL TECNICO ASSISTENCIAL
Perfil Profissional: TÊC. ENFERMAGEM
Carga Horária: 40 horas semanais
Un. Adm: (195685) HOSP REGIONAL RONDONOPOLIS IRMA
ELZA GIOVANELLA
A Partir de: 01/05/2024 Até30/04/2025

CONTRATO/SES/02629/2024 DE: 15/05/2024
Processo Nº: SES-PRO-2024/24382
Contratado: (315587/2) ELIANE DA CHAGA OLIVEIRA CAMPOS
CPF: ***.984.331-**
Cargo/Função: (12036) NIVEL SUPERIOR ASSISTENCIAL
Perfil Profissional: ENFERMEIRO
Carga Horária: 40 horas semanais
Un. Adm: (195707) HOSP REGIONAL DR ANTONIO CARLOS
SOUTO FONTES
A Partir de: 01/04/2024 Até31/03/2025

CONTRATO/SES/02629/2024 DE: 15/05/2024
Processo Nº: SES-PRO-2024/29438
Contratado: (344142/1) ELIANE DE CASTRO CARDOSO
SCHINDEL
CPF: ***.944.753-**
Cargo/Função: (12036) NIVEL SUPERIOR ASSISTENCIAL
Perfil Profissional: ENFERMEIRO
Carga Horária: 30 horas semanais
Un. Adm: (195685) HOSP REGIONAL RONDONOPOLIS IRMA
ELZA GIOVANELLA
A Partir de: 08/05/2024 Até07/05/2025

CONTRATO/SES/02629/2024 DE: 15/05/2024
Processo Nº: SES-PRO-2024/23056
Contratado: (326309/2) ELIENE SANTOS ALMEIDA
CPF: ***.470.142-**
Cargo/Função: (12038) NIVEL TECNICO ASSISTENCIAL
Perfil Profissional: TÊC. ENFERMAGEM
Carga Horária: 40 horas semanais
Un. Adm: (195707) HOSP REGIONAL DR ANTONIO CARLOS
SOUTO FONTES
A Partir de: 01/04/2024 Até31/03/2025

CONTRATO/SES/02629/2024 DE: 15/05/2024
Processo Nº: SES-PRO-2024/19348
Contratado: (6921/4) ELIETE FRANCA E SILVA DOMINGOS
CPF: ***.148.901-**
Cargo/Função: (12044) NIVEL MEDIO ADMINISTRATIVO
Perfil Profissional: ASS.ADMINISTRATIVO
Carga Horária: 40 horas semanais
Un. Adm: (196975) COORD DE TRATAMENTO FORA DO DOMICILIO
A Partir de: 01/04/2024 Até31/03/2025

CONTRATO/SES/02629/2024 DE: 15/05/2024
Processo Nº: SES-PRO-2024/24384
Contratado: (315734/2) ELIEZER AUGUSTO CARDOSO
CPF: ***.327.181-**
Cargo/Função: (12038) NIVEL TECNICO ASSISTENCIAL
Perfil Profissional: TÊC. ENFERMAGEM
Carga Horária: 40 horas semanais
Un. Adm: (195707) HOSP REGIONAL DR ANTONIO CARLOS SOUTO FONTES
A Partir de: 01/04/2024 Até31/03/2025

CONTRATO/SES/02629/2024 DE: 15/05/2024
Processo Nº: SES-PRO-2024/22438
Contratado: (344046/1) ELIZABETE SANTANA LIMA
CPF: ***.007.801-**
Cargo/Função: (12036) NIVEL SUPERIOR ASSISTENCIAL
Perfil Profissional: ENFERMEIRO
Carga Horária: 40 horas semanais
Un. Adm: (151688) DIR DO ESCRITORIO REGIONAL DE SAUDE DE SINOP
A Partir de: 01/05/2024 Até30/04/2025

CONTRATO/SES/02629/2024 DE: 15/05/2024
Processo Nº: SES-PRO-2024/26516
Contratado: (325747/2) ELIZABETH DA CRUZ E SILVA
CPF: ***.871.011-**
Cargo/Função: (12038) NIVEL TECNICO ASSISTENCIAL
Perfil Profissional: TÊC. ENFERMAGEM
Carga Horária: 40 horas semanais
Un. Adm: (224316) COORD DE CLINICA MEDICA E PEDIATRICA
A Partir de: 01/05/2024 Até30/04/2025

CONTRATO/SES/02629/2024 DE: 15/05/2024
Processo Nº: SES-PRO-2024/21716
Contratado: (297206/4) ELIZANGELA DA SILVA FONSECA
CPF: ***.095.791-**
Cargo/Função: (12038) NIVEL TECNICO ASSISTENCIAL
Perfil Profissional: TÊC. ENFERMAGEM
Carga Horária: 40 horas semanais
Un. Adm: (198544) SUPERINT DE ENFERMAGEM
A Partir de: 03/05/2024 Até02/05/2025

CONTRATO/SES/02629/2024 DE: 15/05/2024
Processo Nº: SES-PRO-2024/21716
Contratado: (281521/6) ELZA MOROTI DE OLIVEIRA
CPF: ***.004.091-**
Cargo/Função: (12038) NIVEL TECNICO ASSISTENCIAL
Perfil Profissional: TÊC. ENFERMAGEM
Carga Horária: 40 horas semanais
Un. Adm: (198544) SUPERINT DE ENFERMAGEM
A Partir de: 03/05/2024 Até02/05/2025

CONTRATO/SES/02629/2024 DE: 15/05/2024
Processo Nº: SES-PRO-2024/20894
Contratado: (289359/4) ERNANDO SANCHEZ SABINO
CPF: ***.742.021-**
Cargo/Função: (12054) CONDUTOR DE AMBULANCIA
Perfil Profissional: CONDUTOR AMBULANCIA
Carga Horária: 40 horas semanais
Un. Adm: (197041) COORD DO SERVICO DE ATEND MOVEL DE URGENCIA SAMU
A Partir de: 01/05/2024 Até01/05/2025

CONTRATO/SES/02629/2024 DE: 15/05/2024
Processo Nº: SES-CIN-2024/69041
Contratado: (343879/1) ETHIENILSON LEONAM ARRUDA RIBEIRO
CPF: ***.147.691-**
Cargo/Função: (12042) NIVEL SUPERIOR ADMINISTRATIVO
Perfil Profissional: ADMINISTRADOR
Carga Horária: 40 horas semanais
Un. Adm: (196541) GAB SECRET ADJ DE ATENCAO E VIGILANCIA EM SAUDE
A Partir de: 02/05/2024 Até01/05/2025

CONTRATO/SES/02629/2024 DE: 15/05/2024
Processo Nº: SES-PRO-2024/24382
Contratado: (214970/4) EVANDRO REGIS DE LIMA
CPF: ***.836.901-**
Cargo/Função: (12036) NIVEL SUPERIOR ASSISTENCIAL
Perfil Profissional: ENFERMEIRO
Carga Horária: 40 horas semanais
Un. Adm: (195707) HOSP REGIONAL DR ANTONIO CARLOS SOUTO FONTES
A Partir de: 01/04/2024 Até31/03/2025

CONTRATO/SES/02629/2024 DE: 15/05/2024
Processo Nº: SES-PRO-2024/31817
Contratado: (344128/1) FABIANA APARECIDA DE ARRUDA SILVA
CPF: ***.794.178-**
Cargo/Função: (12036) NIVEL SUPERIOR ASSISTENCIAL
Perfil Profissional: ENFERMEIRO
Carga Horária: 40 horas semanais
Un. Adm: (216259) COORD DO PROGR EST DE IMUNIZACAO
A Partir de: 07/05/2024 Até06/05/2025

CONTRATO/SES/02629/2024 DE: 15/05/2024
Processo Nº: SES-PRO-2024/23174
Contratado: (343580/1) FABIANO FERNANDO DO NASCIMENTO
CPF: ***.148.439-**
Cargo/Função: (12046) NIVEL FUNDAMENTAL ADMINISTRATIVO
Perfil Profissional: MOTORISTA
Carga Horária: 40 horas semanais
Un. Adm: (195740) HOSP REGIONAL DE SINOP
A Partir de: 02/05/2024 Até01/05/2025

CONTRATO/SES/02629/2024 DE: 15/05/2024
Processo Nº: SES-CIN-2024/63122
Contratado: (294398/6) FAGNER CARVALHO MENDES
CPF: ***.477.851-**
Cargo/Função: (12036) NIVEL SUPERIOR ASSISTENCIAL
Perfil Profissional: ENFERMEIRO
Carga Horária: 40 horas semanais
Un. Adm: (197076) COORD ARTIC REG URG EMERG DE LEITOS HOSPITALARES
A Partir de: 01/05/2024 Até30/04/2025

CONTRATO/SES/02629/2024 DE: 15/05/2024
Processo Nº: SES-PRO-2024/27973
Contratado: (292891/4) FATIMA MARIA DE MORAIS
CPF: ***.577.401-**
Cargo/Função: (12038) NIVEL TECNICO ASSISTENCIAL
Perfil Profissional: TÊC. ENFERMAGEM
Carga Horária: 40 horas semanais
Un. Adm: (195740) HOSP REGIONAL DE SINOP
A Partir de: 08/05/2024 Até07/05/2025

CONTRATO/SES/02629/2024 DE: 15/05/2024
Processo Nº: SES-CIN-2024/52447
Contratado: (305793/3) FERNANDA CIGERZA DOS SANTOS
CPF: ***.065.411-**
Cargo/Função: (12044) NIVEL MEDIO ADMINISTRATIVO
Perfil Profissional: ASS.ADMINISTRATIVO
Carga Horária: 40 horas semanais
Un. Adm: (151688) DIR DO ESCRITORIO REGIONAL DE SAUDE DE SINOP
A Partir de: 25/03/2024 Até24/03/2025

CONTRATO/SES/02629/2024 DE: 15/05/2024
Processo Nº: SES-PRO-2024/31391
Contratado: (344106/1) FERNANDA CLAUDIO NASCIMENTO
CPF: ***.487.581-**
Cargo/Função: (12044) NIVEL MEDIO ADMINISTRATIVO
Perfil Profissional: ASS.ADMINISTRATIVO
Carga Horária: 40 horas semanais
Un. Adm: (196860) COORD ACOMP EXEC ADMINISTR CONTABIL E FINANCEIRA
A Partir de: 07/05/2024 Até06/05/2025

CONTRATO/SES/02629/2024 DE: 15/05/2024
Processo Nº: SES-PRO-2024/30045
Contratado: (343977/1) FERNANDO MAMEDES ALMEIDA DE MORAES
CPF: ***.853.261-**
Cargo/Função: (12046) NIVEL FUNDAMENTAL ADMINISTRATIVO
Perfil Profissional: MAQUEIRO
Carga Horária: 40 horas semanais
Un. Adm: (224278) SUP ADMINISTRATIVA E FINANCEIRA
A Partir de: 10/05/2024 Até09/05/2025

15 de Maio de 2024

CONTRATO/SES/02629/2024 DE: 15/05/2024
Processo Nº: SES-PRO-2024/29856
Contratado: (343934/1) FLAVIA DE PAULA GOTARDI
CPF: ***.267.921-**
Cargo/Função: (12036) NIVEL SUPERIOR ASSISTENCIAL
Perfil Profissional: ENFERMEIRO
Carga Horária: 40 horas semanais
Un. Adm: (195731) HOSP REGIONAL DE ALTA FLORESTA
ALBERT SABIN
A Partir de: 10/05/2024 Até09/05/2025

CONTRATO/SES/02629/2024 DE: 15/05/2024
Processo Nº: SES-PRO-2024/24382
Contratado: (315824/2) FRANCIELLE APARECIDA DE OLIVEIRA
BARBOSA
CPF: ***.776.701-**
Cargo/Função: (12036) NIVEL SUPERIOR ASSISTENCIAL
Perfil Profissional: ENFERMEIRO
Carga Horária: 40 horas semanais
Un. Adm: (195707) HOSP REGIONAL DR ANTONIO CARLOS
SOUTO FONTES
A Partir de: 01/04/2024 Até31/03/2025

CONTRATO/SES/02629/2024 DE: 15/05/2024
Processo Nº: SES-PRO-2024/23011
Contratado: (293333/5) FRANCISCO DE ASSIS COELHO SENA
CPF: ***.328.731-**
Cargo/Função: (12038) NIVEL TECNICO ASSISTENCIAL
Perfil Profissional: TÊC. ENFERMAGEM
Carga Horária: 40 horas semanais
Un. Adm: (195685) HOSP REGIONAL RONDONOPOLIS IRMA
ELZA GIOVANELLA
A Partir de: 01/05/2024 Até30/04/2025

CONTRATO/SES/02629/2024 DE: 15/05/2024
Processo Nº: SES-PRO-2024/19302
Contratado: (138918/4) FULVIO AMERIVALDO MOREIRA VIEIRA
CPF: ***.072.701-**
Cargo/Função: (12054) CONDUTOR DE AMBULANCIA
Perfil Profissional: CONDUTOR AMBULANCIA
Carga Horária: 40 horas semanais
Un. Adm: (224316) COORD DE CLINICA MEDICA E PEDIATRICA
A Partir de: 01/05/2024 Até30/04/2025

CONTRATO/SES/02629/2024 DE: 15/05/2024
Processo Nº: SES-PRO-2024/26266
Contratado: (320932/3) GABRIEL RIBEIRO CORREA
CPF: ***.262.741-**
Cargo/Função: (12042) NIVEL SUPERIOR ADMINISTRATIVO
Perfil Profissional: ANALISTA DE TI
Carga Horária: 40 horas semanais
Un. Adm: (224278) SUP ADMINISTRATIVA E FINANCEIRA
A Partir de: 01/05/2024 Até30/04/2025

CONTRATO/SES/02629/2024 DE: 15/05/2024
Processo Nº: SES-PRO-2024/27693
Contratado: (232582/5) GELIARDE MANOEL CLARO DA SILVA
CPF: ***.809.501-**
Cargo/Função: (12038) NIVEL TECNICO ASSISTENCIAL
Perfil Profissional: TÊC. ENFERMAGEM
Carga Horária: 40 horas semanais
Un. Adm: (197041) COORD DO SERVICO DE ATEND MOVEL DE URGENCIA SAMU
A Partir de: 04/04/2024 Até03/04/2025

CONTRATO/SES/02629/2024 DE: 15/05/2024
Processo Nº: SES-PRO-2024/22246
Contratado: (325674/2) GEORGITON CARVALHO MARTINS
CPF: ***.095.041-**
Cargo/Função: (12036) NIVEL SUPERIOR ASSISTENCIAL
Perfil Profissional: MÉDICO
Carga Horária: 20 horas semanais
Un. Adm: (151688) DIR DO ESCRITORIO REGIONAL DE SAUDE
DE SINOP
A Partir de: 01/05/2024 Até30/04/2025

CONTRATO/SES/02629/2024 DE: 15/05/2024
Processo Nº: SES-PRO-2024/19225
Contratado: (291913/5) GISLAINE CAETANO RAMIRES
CPF: ***.017.281-**
Cargo/Função: (12038) NIVEL TECNICO ASSISTENCIAL
Perfil Profissional: TÊC. ENFERMAGEM
Carga Horária: 40 horas semanais
Un. Adm: (195685) HOSP REGIONAL RONDONOPOLIS IRMA
ELZA GIOVANELLA
A Partir de: 01/05/2024 Até30/04/2025

CONTRATO/SES/02629/2024 DE: 15/05/2024
Processo Nº: SES-PRO-2024/19439
Contratado: (322073/2) GISLAINE DA COSTA OLIVEIRA
CPF: ***.232.448-**
Cargo/Função: (12036) NIVEL SUPERIOR ASSISTENCIAL
Perfil Profissional: ENFERMEIRO
Carga Horária: 40 horas semanais
Un. Adm: (195685) HOSP REGIONAL RONDONOPOLIS IRMA
ELZA GIOVANELLA
A Partir de: 01/05/2024 Até30/04/2025

CONTRATO/SES/02629/2024 DE: 15/05/2024
Processo Nº: SES-PRO-2024/24383
Contratado: (315699/2) GUILHERME HENRIQUE GONCALVES
SILVA
CPF: ***.430.461-**
Cargo/Função: (12044) NIVEL MEDIO ADMINISTRATIVO
Perfil Profissional: ASS.ADMINISTRATIVO
Carga Horária: 40 horas semanais
Un. Adm: (195707) HOSP REGIONAL DR ANTONIO CARLOS
SOUTO FONTES
A Partir de: 01/04/2024 Até31/03/2025

CONTRATO/SES/02629/2024 DE: 15/05/2024
Processo Nº: SES-PRO-2024/28175
Contratado: (324832/2) HEITOR BORTOLUCCI PFEIL
CPF: ***.706.341-**
Cargo/Função: (12036) NIVEL SUPERIOR ASSISTENCIAL
Perfil Profissional: MÉDICO
Carga Horária: 20 horas semanais
Un. Adm: (197246) COORD DE APOIO TECNICO DO CIAPS
A Partir de: 06/05/2024 Até05/05/2025

CONTRATO/SES/02629/2024 DE: 15/05/2024
Processo Nº: SES-PRO-2024/24384
Contratado: (315729/2) HELENA PEREIRA DE OLIVEIRA
CPF: ***.417.911-**
Cargo/Função: (12038) NIVEL TECNICO ASSISTENCIAL
Perfil Profissional: TÊC. ENFERMAGEM
Carga Horária: 40 horas semanais
Un. Adm: (195707) HOSP REGIONAL DR ANTONIO CARLOS
SOUTO FONTES
A Partir de: 01/04/2024 Até31/03/2025

CONTRATO/SES/02629/2024 DE: 15/05/2024
Processo Nº: SES-PRO-2024/29497
Contratado: (344008/1) HELLEN SILVA CAMPOS
CPF: ***.798.231-**
Cargo/Função: (12036) NIVEL SUPERIOR ASSISTENCIAL
Perfil Profissional: FISIOTERAPEUTA
Carga Horária: 30 horas semanais
Un. Adm: (209708) ESCOLA DE SAUDE PUBLICA DE MT ESP MT
A Partir de: 02/05/2024 Até01/05/2025

CONTRATO/SES/02629/2024 DE: 15/05/2024
Processo Nº: SES-PRO-2024/16946
Contratado: (325612/2) HESTEFANY TAWANA GAIOVSKI
CPF: ***.476.141-**
Cargo/Função: (12036) NIVEL SUPERIOR ASSISTENCIAL
Perfil Profissional: MÉDICO
Carga Horária: 20 horas semanais
Un. Adm: (151688) DIR DO ESCRITORIO REGIONAL DE SAUDE
DE SINOP
A Partir de: 01/05/2024 Até30/04/2025

CONTRATO/SES/02629/2024 DE: 15/05/2024
Processo Nº: SES-PRO-2024/24382
Contratado: (315644/2) IDALINA SILVEIRA CRUZ
CPF: ***.775.181-**
Cargo/Função: (12036) NIVEL SUPERIOR ASSISTENCIAL
Perfil Profissional: FARMACÊUTICO
Carga Horária: 40 horas semanais
Un. Adm: (195707) HOSP REGIONAL DR ANTONIO CARLOS
SOUTO FONTES
A Partir de: 01/04/2024 Até31/03/2025

CONTRATO/SES/02629/2024 DE: 15/05/2024
Processo Nº: SES-PRO-2024/21716
Contratado: (281410/6) IRANI RODRIGUES PECANHA
CPF: ***.760.751-**
Cargo/Função: (12038) NIVEL TECNICO ASSISTENCIAL
Perfil Profissional: TÊC. ENFERMAGEM
Carga Horária: 40 horas semanais
Un. Adm: (198544) SUPERINT DE ENFERMAGEM
A Partir de: 03/05/2024 Até02/05/2025

CONTRATO/SES/02629/2024 DE: 15/05/2024
Processo Nº: SES-PRO-2024/23323
Contratado: (343436/1) ISMAILA ROCHA DA SILVA
CPF: ***.894.821-**
Cargo/Função: (12036) NIVEL SUPERIOR ASSISTENCIAL
Perfil Profissional: ENFERMEIRO
Carga Horária: 40 horas semanais
Un. Adm: (195693) HOSP REGIONAL DE SORRISO
A Partir de: 01/05/2024 Até30/04/2025

CONTRATO/SES/02629/2024 DE: 15/05/2024
Processo Nº: SES-PRO-2024/21716
Contratado: (281497/7) IVAN TEIXEIRA BORRET
CPF: ***.903.261-**
Cargo/Função: (12038) NIVEL TECNICO ASSISTENCIAL
Perfil Profissional: TÊC. ENFERMAGEM
Carga Horária: 40 horas semanais
Un. Adm: (198544) SUPERINT DE ENFERMAGEM
A Partir de: 03/05/2024 Até02/05/2025

CONTRATO/SES/02629/2024 DE: 15/05/2024
Processo Nº: SES-PRO-2024/30084
Contratado: (281056/3) IVO FRANCISCO DA SILVA
CPF: ***.530.704-**
Cargo/Função: (12038) NIVEL TECNICO ASSISTENCIAL
Perfil Profissional: TÊC. ENFERMAGEM
Carga Horária: 40 horas semanais
Un. Adm: (209651) LAB CENTRAL DE SAUDE PUB DO EST DE
MT LACEN MT
A Partir de: 09/05/2024 Até08/05/2025

CONTRATO/SES/02629/2024 DE: 15/05/2024
Processo Nº: SES-PRO-2024/22656
Contratado: (320015/2) IZABEL CRISTINA CARREIRO DE
OLIVEIRA VIEIRA
CPF: ***.403.821-**
Cargo/Função: (12036) NIVEL SUPERIOR ASSISTENCIAL
Perfil Profissional: FARMACÊUTICO
Carga Horária: 40 horas semanais
Un. Adm: (195740) HOSP REGIONAL DE SINOP
A Partir de: 01/05/2024 Até30/04/2025

CONTRATO/SES/02629/2024 DE: 15/05/2024
Processo Nº: SES-PRO-2024/29472
Contratado: (344006/1) JAMILLY DE LIMA RIBEIRO MARTINS
CPF: ***.836.172-**
Cargo/Função: (12036) NIVEL SUPERIOR ASSISTENCIAL
Perfil Profissional: ENFERMEIRO
Carga Horária: 40 horas semanais
Un. Adm: (135747) COORD DE VIGILANCIA EPIDEMIOLOGICA
A Partir de: 02/05/2024 Até01/05/2025

CONTRATO/SES/02629/2024 DE: 15/05/2024
Processo Nº: SES-PRO-2024/21716
Contratado: (307572/3) JANAINA DE SOUZA FERRAZ
CPF: ***.643.211-**
Cargo/Função: (12038) NIVEL TECNICO ASSISTENCIAL
Perfil Profissional: TÊC. ENFERMAGEM
Carga Horária: 40 horas semanais
Un. Adm: (198544) SUPERINT DE ENFERMAGEM
A Partir de: 03/05/2024 Até02/05/2025

CONTRATO/SES/02629/2024 DE: 15/05/2024
Processo Nº: SES-PRO-2024/25661
Contratado: (232497/5) JEANCARLOS DA SILVA GUIMARAES
CPF: ***.141.501-**
Cargo/Função: (12054) CONDUTOR DE AMBULANCIA
Perfil Profissional: CONDUTOR AMBULANCIA
Carga Horária: 40 horas semanais
Un. Adm: (197041) COORD DO SERVICO DE ATEND MOVEL DE
URGENCIA SAMU
A Partir de: 19/04/2024 Até18/04/2025

CONTRATO/SES/02629/2024 DE: 15/05/2024
Processo Nº: SES-PRO-2024/24797
Contratado: (281260/4) JICELIO RODRIGUES
CPF: ***.491.124-**
Cargo/Função: (12038) NIVEL TECNICO ASSISTENCIAL
Perfil Profissional: TÊC. RADIOLOGIA
Carga Horária: 24 horas semanais
Un. Adm: (198544) SUPERINT DE ENFERMAGEM
A Partir de: 03/05/2024 Até02/05/2025

CONTRATO/SES/02629/2024 DE: 15/05/2024
Processo Nº: SES-PRO-2024/21743
Contratado: (329523/2) JOAO MIGUEL DA SILVA CARVALHO
CPF: ***.711.811-**
Cargo/Função: (12036) NIVEL SUPERIOR ASSISTENCIAL
Perfil Profissional: MÉDICO
Carga Horária: 20 horas semanais
Un. Adm: (197246) COORD DE APOIO TECNICO DO CIAPS
A Partir de: 02/05/2024 Até01/05/2025

PUBLICADA, REGISTRADA, CUMPRA-SE.
Cuiabá-MT, 15 de Maio de 2024.
Gilberto Gomes Figueiredo
Secretário de Estado de Saúde

Protocolo 1579932

O(A) Secretário de Estado de Saúde no uso de suas atribuições que
lhes são conferidas por lei,

Resolve: DISTRATAR - SES
Objeto: CONTRATAÇÃO TEMPORARIA

CONTRATO/SES/02630/2024 DE: 15/05/2024
Processo Nº: SES-PRO-2024/31141
Contratado: (299604/3) ALVARO VELEDA DA CRUZ
CPF: ***.204.261-**
Cargo/Função: (12038) NIVEL TECNICO ASSISTENCIAL
Perfil Profissional: TÊC. ENFERMAGEM
Carga Horária: 40 horas semanais
Un. Adm: (224316) COORD DE CLINICA MEDICA E PEDIATRICA
Em: 27/04/2024

CONTRATO/SES/02630/2024 DE: 15/05/2024
Processo Nº: SES-PRO-2024/26846
Contratado: (281732/3) ANAGELA MARIA ACEL SILVA
CPF: ***.308.631-**
Cargo/Função: (12044) NIVEL MEDIO ADMINISTRATIVO
Perfil Profissional: ASS.ADMINISTRATIVO
Carga Horária: 40 horas semanais
Un. Adm: (216275) GER DE AN DO PROJ ARQUIT
Em: 29/04/2024

CONTRATO/SES/02630/2024 DE: 15/05/2024
Processo Nº: SES-PRO-2024/29337
Contratado: (331847/1) CAMILA DALLA CORTT
CPF: ***.478.439-**
Cargo/Função: (12036) NIVEL SUPERIOR ASSISTENCIAL
Perfil Profissional: ASSIST. SOCIAL
Carga Horária: 30 horas semanais
Un. Adm: (195693) HOSP REGIONAL DE SORRISO
Em: 30/04/2024

CONTRATO/SES/02630/2024 DE: 15/05/2024
Processo Nº: SES-PRO-2024/31432
Contratado: (290284/3) CAREN CRISTINA BASEI
CPF: ***.237.391-**
Cargo/Função: (12036) NIVEL SUPERIOR ASSISTENCIAL
Perfil Profissional: ENFERMEIRO
Carga Horária: 40 horas semanais
Un. Adm: (195731) HOSP REGIONAL DE ALTA FLORESTA
ALBERT SABIN
Em: 09/05/2024

CONTRATO/SES/02630/2024 DE: 15/05/2024
Processo Nº: SES-PRO-2024/30396
Contratado: (320288/1) CRISLAINE AGOSTINHO CARDOSO
CPF: ***.426.111-**
Cargo/Função: (12036) NIVEL SUPERIOR ASSISTENCIAL
Perfil Profissional: ENFERMEIRO
Carga Horária: 40 horas semanais
Un. Adm: (151688) DIR DO ESCRITORIO REGIONAL DE SAUDE
DE SINOP
Em: 12/05/2024

CONTRATO/SES/02630/2024 DE: 15/05/2024
 Processo Nº: SES-PRO-2024/29041
 Contratado: (320227/1) DAYANE MARISCAL CARBO
 CPF: ***.865.701-**
 Cargo/Função: (12036) NIVEL SUPERIOR ASSISTENCIAL
 Perfil Profissional: ENFERMEIRO
 Carga Horária: 40 horas semanais
 Un. Adm: (152048) DIR DO ESCRITORIO REGIONAL DE SAUDE DE COLIDER
 Em: 29/04/2024

CONTRATO/SES/02630/2024 DE: 15/05/2024
 Processo Nº: SES-PRO-2024/30550
 Contratado: (320001/2) DORIS GIESSE FERREIRA COSTA
 CPF: ***.458.123-**
 Cargo/Função: (12034) ASSESSOR TEC DE DIRECAO II
 Perfil Profissional:
 Carga Horária: 40 horas semanais
 Un. Adm: (195740) HOSP REGIONAL DE SINOP
 Em: 30/04/2024

CONTRATO/SES/02630/2024 DE: 15/05/2024
 Processo Nº: SES-PRO-2024/29337
 Contratado: (71118/6) EDMILSON JOSE MOCCI GAIARDONI
 CPF: ***.476.239-**
 Cargo/Função: (12036) NIVEL SUPERIOR ASSISTENCIAL
 Perfil Profissional: ENFERMEIRO
 Carga Horária: 40 horas semanais
 Un. Adm: (195693) HOSP REGIONAL DE SORRISO
 Em: 30/04/2024

CONTRATO/SES/02630/2024 DE: 15/05/2024
 Processo Nº: SES-PRO-2024/12614
 Contratado: (325992/1) ELENICE PEREIRA DA SILVA
 CPF: ***.948.171-**
 Cargo/Função: (12038) NIVEL TECNICO ASSISTENCIAL
 Perfil Profissional: TÊC. ENFERMAGEM
 Carga Horária: 40 horas semanais
 Un. Adm: (195685) HOSP REGIONAL RONDONOPOLIS IRMA ELZA GIOVANELLA
 Em: 31/03/2024

CONTRATO/SES/02630/2024 DE: 15/05/2024
 Processo Nº: SES-PRO-2024/30955
 Contratado: (327736/1) FERNANDA DE OLIVEIRA SOARES
 CPF: ***.314.871-**
 Cargo/Função: (12042) NIVEL SUPERIOR ADMINISTRATIVO
 Perfil Profissional: ANALISTA ADMIN
 Carga Horária: 40 horas semanais
 Un. Adm: (195740) HOSP REGIONAL DE SINOP
 Em: 03/05/2024

CONTRATO/SES/02630/2024 DE: 15/05/2024
 Processo Nº: SES-PRO-2024/30047
 Contratado: (333004/1) FRANCINE PERRONE
 CPF: ***.055.321-**
 Cargo/Função: (12036) NIVEL SUPERIOR ASSISTENCIAL
 Perfil Profissional: NUTRICIONISTA
 Carga Horária: 40 horas semanais
 Un. Adm: (183490) SUPERINT DE ASSISTENCIA FARMACEUTICA
 Em: 02/05/2024

CONTRATO/SES/02630/2024 DE: 15/05/2024
 Processo Nº: SES-CIN-2024/72900
 Contratado: (289358/4) GLEITON LEMES DA SILVA
 CPF: ***.378.811-**
 Cargo/Função: (12054) CONDUTOR DE AMBULANCIA
 Perfil Profissional: CONDUTOR AMBULANCIA
 Carga Horária: 40 horas semanais
 Un. Adm: (197041) COORD DO SERVICO DE ATEND MOVEL DE URGENCIA SAMU
 Em: 06/05/2024

CONTRATO/SES/02630/2024 DE: 15/05/2024
 Processo Nº: SES-PRO-2024/30954
 Contratado: (324832/1) HEITOR BORTOLUCCI PFEIL
 CPF: ***.706.341-**
 Cargo/Função: (12036) NIVEL SUPERIOR ASSISTENCIAL
 Perfil Profissional: MÉDICO
 Carga Horária: 20 horas semanais
 Un. Adm: (197246) COORD DE APOIO TECNICO DO CIAPS
 Em: 05/05/2024

CONTRATO/SES/02630/2024 DE: 15/05/2024
 Processo Nº: SES-PRO-2024/26957
 Contratado: (281497/6) IVAN TEIXEIRA BORRET
 CPF: ***.903.261-**
 Cargo/Função: (12038) NIVEL TECNICO ASSISTENCIAL
 Perfil Profissional: TÊC. ENFERMAGEM
 Carga Horária: 40 horas semanais
 Un. Adm: (198544) SUPERINT DE ENFERMAGEM
 Em: 01/05/2024

CONTRATO/SES/02630/2024 DE: 15/05/2024
 Processo Nº: SES-PRO-2024/31893
 Contratado: (332678/1) JORDANA DA SILVA FONTES
 CPF: ***.893.671-**
 Cargo/Função: (12036) NIVEL SUPERIOR ASSISTENCIAL
 Perfil Profissional: ENFERMEIRO
 Carga Horária: 40 horas semanais
 Un. Adm: (224316) COORD DE CLINICA MEDICA E PEDIATRICA
 Em: 06/04/2024

CONTRATO/SES/02630/2024 DE: 15/05/2024
 Processo Nº: SES-CIN-2024/73547
 Contratado: (342489/1) KAMYLLA KARYNNE BALHESTEIRO NASCIMENTO
 CPF: ***.599.301-**
 Cargo/Função: (12038) NIVEL TECNICO ASSISTENCIAL
 Perfil Profissional: TÊC. ENFERMAGEM
 Carga Horária: 40 horas semanais
 Un. Adm: (197041) COORD DO SERVICO DE ATEND MOVEL DE URGENCIA SAMU
 Em: 30/04/2024

CONTRATO/SES/02630/2024 DE: 15/05/2024
 Processo Nº: SES-PRO-2024/31642
 Contratado: (311359/5) LUCAS HILARIO MORAES DOS SANTOS
 CPF: ***.230.641-**
 Cargo/Função: (12042) NIVEL SUPERIOR ADMINISTRATIVO
 Perfil Profissional: ANALISTA ADMIN
 Carga Horária: 40 horas semanais
 Un. Adm: (196975) COORD DE TRATAMENTO FORA DO DOMICILIO
 Em: 07/05/2024

CONTRATO/SES/02630/2024 DE: 15/05/2024
 Processo Nº: SES-PRO-2024/31183
 Contratado: (332284/1) LUCIENE DA SILVA MAXIMO DA CRUZ
 CPF: ***.471.748-**
 Cargo/Função: (12036) NIVEL SUPERIOR ASSISTENCIAL
 Perfil Profissional: ASSIST. SOCIAL
 Carga Horária: 30 horas semanais
 Un. Adm: (195731) HOSP REGIONAL DE ALTA FLORESTA ALBERT SABIN
 Em: 05/05/2024

CONTRATO/SES/02630/2024 DE: 15/05/2024
 Processo Nº: SES-PRO-2024/30284
 Contratado: (217992/3) MARIA APARECIDA MEDEIROS DOS SANTOS
 CPF: ***.081.481-**
 Cargo/Função: (12036) NIVEL SUPERIOR ASSISTENCIAL
 Perfil Profissional: ENFERMEIRO
 Carga Horária: 40 horas semanais
 Un. Adm: (195715) HOSP REGIONAL DE COLIDER
 Em: 02/05/2024

CONTRATO/SES/02630/2024 DE: 15/05/2024
 Processo Nº: SES-CIN-2024/73879
 Contratado: (312049/3) NATALIA COSTA SANTOS
 CPF: ***.226.581-**
 Cargo/Função: (12044) NIVEL MEDIO ADMINISTRATIVO
 Perfil Profissional: ASS.ADMINISTRATIVO
 Carga Horária: 40 horas semanais
 Un. Adm: (197041) COORD DO SERVICO DE ATEND MOVEL DE URGENCIA SAMU
 Em: 30/04/2024

CONTRATO/SES/02630/2024 DE: 15/05/2024
Processo Nº: SES-PRO-2024/30604
Contratado: (242400/4) OLAIR FERREIRA GORGES
CPF: ***.807.101-**
Cargo/Função: (12038) NIVEL TECNICO ASSISTENCIAL
Perfil Profissional: TÊC. ENFERMAGEM
Carga Horária: 40 horas semanais
Un. Adm: (195693) HOSP REGIONAL DE SORRISO
Em: 04/05/2024

CONTRATO/SES/02630/2024 DE: 15/05/2024
Processo Nº: SES-CIN-2024/70973
Contratado: (319975/1) THIAGO SILVA GOMES
CPF: ***.173.421-**
Cargo/Função: (12044) NIVEL MEDIO ADMINISTRATIVO
Perfil Profissional: TÊC. INFORMÁTIC
Carga Horária: 40 horas semanais
Un. Adm: (151963) DIR DO ESCRITORIO REG DE SAUDE DE PONTES E LACERDA
Em: 02/05/2024

CONTRATO/SES/02630/2024 DE: 15/05/2024
Processo Nº: SES-PRO-2024/30944
Contratado: (322087/1) UBERDAN PIMENTA DE FARIAS
CPF: ***.323.141-**
Cargo/Função: (12036) NIVEL SUPERIOR ASSISTENCIAL
Perfil Profissional: MÉDICO
Carga Horária: 20 horas semanais
Un. Adm: (197246) COORD DE APOIO TECNICO DO CIAPS
Em: 02/05/2024

CONTRATO/SES/02630/2024 DE: 15/05/2024
Processo Nº: SES-PRO-2024/30214
Contratado: (121211/4) ZOZIMA ARCANJO DA SILVA
CPF: ***.063.891-**
Cargo/Função: (12038) NIVEL TECNICO ASSISTENCIAL
Perfil Profissional: TÊC. ENFERMAGEM
Carga Horária: 40 horas semanais
Un. Adm: (195758) HOSP ESTADUAL LOUSITE FERREIRA DA SILVA
Em: 29/04/2024

PUBLICADA, REGISTRADA, CUMpra-SE.
Cuiabá-MT, 15 de Maio de 2024.
Gilberto Gomes Figueiredo
Secretário de Estado de Saúde

Protocolo 1579933

O(A) Secretário de Estado de Saúde no uso de suas atribuições que lhes são conferidas por lei,

Resolve: PRORROGAR - SES
Objeto: CONTRATAÇÃO TEMPORARIA

CONTRATO/SES/02631/2024 DE: 15/05/2024
Processo Nº: SES-PRO-2024/25950
Contratado: (306049/2) ADSON RIBEIRO DE SOUSA
CPF: ***.403.691-**
Cargo/Função: (12054) CONDUTOR DE AMBULANCIA
Perfil Profissional:
Carga Horária: 40 horas semanais
Un. Adm: (195693) HOSP REGIONAL DE SORRISO
Até: 30/04/2025

CONTRATO/SES/02631/2024 DE: 15/05/2024
Processo Nº: SES-PRO-2024/21801
Contratado: (281211/4) ALINE APARECIDA SANTOS SOUZA
CPF: ***.069.221-**
Cargo/Função: (12038) NIVEL TECNICO ASSISTENCIAL
Perfil Profissional: TÊC. ENFERMAGEM
Carga Horária: 40 horas semanais
Un. Adm: (195731) HOSP REGIONAL DE ALTA FLORESTA
ALBERT SABIN
Até: 31/05/2025

CONTRATO/SES/02631/2024 DE: 15/05/2024
Processo Nº: SES-PRO-2024/25950
Contratado: (281065/4) ANA APARECIDA BRAGA
CPF: ***.583.718-**
Cargo/Função: (12038) NIVEL TECNICO ASSISTENCIAL
Perfil Profissional: TÊC. ENFERMAGEM
Carga Horária: 40 horas semanais
Un. Adm: (195693) HOSP REGIONAL DE SORRISO
Até: 30/04/2025

CONTRATO/SES/02631/2024 DE: 15/05/2024
Processo Nº: SES-PRO-2024/25950
Contratado: (232780/4) ANDERSON RAMOS DE OLIVEIRA
CPF: ***.499.951-**
Cargo/Função: (12046) NIVEL FUNDAMENTAL ADMINISTRATIVO
Perfil Profissional: MAQUEIRO
Carga Horária: 40 horas semanais
Un. Adm: (195693) HOSP REGIONAL DE SORRISO
Até: 30/04/2025

CONTRATO/SES/02631/2024 DE: 15/05/2024
Processo Nº: SES-PRO-2024/25950
Contratado: (281071/4) APARECIDA BORGES DA SILVA
CPF: ***.553.322-**
Cargo/Função: (12038) NIVEL TECNICO ASSISTENCIAL
Perfil Profissional: TÊC. ENFERMAGEM
Carga Horária: 40 horas semanais
Un. Adm: (195693) HOSP REGIONAL DE SORRISO
Até: 30/04/2025

CONTRATO/SES/02631/2024 DE: 15/05/2024
Processo Nº: SES-CIN-2024/53869
Contratado: (231938/6) CARLA ANTUNES PEREIRA DE BRITO CAMPOS
CPF: ***.942.091-**
Cargo/Função: (12034) ASSESSOR TEC DE DIRECAO II
Perfil Profissional:
Carga Horária: 40 horas semanais
Un. Adm: (196541) GAB SECRET ADJ DE ATENCAO E VIGILANCIA EM SAUDE
Até: 31/05/2025

CONTRATO/SES/02631/2024 DE: 15/05/2024
Processo Nº: SES-PRO-2024/21251
Contratado: (63081/4) CLEOMIRO DIAS
CPF: ***.901.971-**
Cargo/Função: (12042) NIVEL SUPERIOR ADMINISTRATIVO
Perfil Profissional: ANALISTA ADMIN
Carga Horária: 40 horas semanais
Un. Adm: (196860) COORD ACOMP EXEC ADMINISTR CONTABIL E FINANCEIRA
Até: 07/05/2025

CONTRATO/SES/02631/2024 DE: 15/05/2024
Processo Nº: SES-PRO-2024/29211
Contratado: (316607/1) CLEYTON JUNIO PEREIRA DOS SANTOS
CPF: ***.235.791-**
Cargo/Função: (12036) NIVEL SUPERIOR ASSISTENCIAL
Perfil Profissional: ENFERMEIRO
Carga Horária: 40 horas semanais
Un. Adm: (151475) DIR DO ESCRITORIO REG DE SAUDE DE RONDONOPOLIS
Até: 01/05/2025

CONTRATO/SES/02631/2024 DE: 15/05/2024
Processo Nº: SES-CIN-2024/54165
Contratado: (281755/4) CRISTOBAL ANDRES PARADA HILL
CPF: ***.265.891-**
Cargo/Função: (12036) NIVEL SUPERIOR ASSISTENCIAL
Perfil Profissional: MEDICO TRABALHO
Carga Horária: 20 horas semanais
Un. Adm: (216240) COORD DE SAUDE E SEG NO TRABALHO
Até: 01/05/2025

CONTRATO/SES/02631/2024 DE: 15/05/2024
Processo Nº: SES-PRO-2024/29486
Contratado: (299528/2) DENIS DA CUNHA ORMOND ROSA
CPF: ***.518.821-**
Cargo/Função: (12036) NIVEL SUPERIOR ASSISTENCIAL
Perfil Profissional: ENFERMEIRO
Carga Horária: 40 horas semanais
Un. Adm: (197041) COORD DO SERVICO DE ATEND MOVEL DE URGENCIA SAMU
Até: 01/05/2025

15 de Maio de 2024

CONTRATO/SES/02631/2024 DE: 15/05/2024
Processo Nº: SES-PRO-2024/25950
Contratado: (316623/1) ELIZETE PALMEIRA LIMA
CPF: ***.676.643-**
Cargo/Função: (12036) NIVEL SUPERIOR ASSISTENCIAL
Perfil Profissional: ENFERMEIRO
Carga Horária: 40 horas semanais
Un. Adm: (195693) HOSP REGIONAL DE SORRISO
Até: 30/04/2025

CONTRATO/SES/02631/2024 DE: 15/05/2024
Processo Nº: SES-CIN-2024/35332
Contratado: (327811/1) ESTHER MARIANA DE SANTANA VILA
CPF: ***.557.891-**
Cargo/Função: (12034) ASSESSOR TEC DE DIRECAO II
Perfil Profissional:
Carga Horária: 40 horas semanais
Un. Adm: (192660) UNID JURIDICA
Até: 21/05/2025

CONTRATO/SES/02631/2024 DE: 15/05/2024
Processo Nº: SES-PRO-2024/27675
Contratado: (232474/4) EVANDRO PINHEIRO PINTO
CPF: ***.888.801-**
Cargo/Função: (12038) NIVEL TECNICO ASSISTENCIAL
Perfil Profissional: TÊC. ENFERMAGEM
Carga Horária: 40 horas semanais
Un. Adm: (197041) COORD DO SERVICO DE ATEND MOVEL DE URGENCIA SAMU
Até: 10/04/2025

CONTRATO/SES/02631/2024 DE: 15/05/2024
Processo Nº: SES-PRO-2024/27684
Contratado: (315121/1) FABIANO RODRIGUES DOS SANTOS
CPF: ***.699.198-**
Cargo/Função: (12036) NIVEL SUPERIOR ASSISTENCIAL
Perfil Profissional: ENFERMEIRO
Carga Horária: 40 horas semanais
Un. Adm: (197041) COORD DO SERVICO DE ATEND MOVEL DE URGENCIA SAMU
Até: 10/04/2025

CONTRATO/SES/02631/2024 DE: 15/05/2024
Processo Nº: SES-PRO-2024/19633
Contratado: (329614/1) FATIMA APARECIDA GONCALVES
CPF: ***.304.341-**
Cargo/Função: (12036) NIVEL SUPERIOR ASSISTENCIAL
Perfil Profissional: MÉDICO
Carga Horária: 20 horas semanais
Un. Adm: (151556) DIR DO ESCRITORIO REGIONAL DE SAUDE DE CACERES
Até: 23/05/2025

CONTRATO/SES/02631/2024 DE: 15/05/2024
Processo Nº: SES-PRO-2024/27370
Contratado: (284272/2) FERNANDA PAULA BLOCK
CPF: ***.330.431-**
Cargo/Função: (12042) NIVEL SUPERIOR ADMINISTRATIVO
Perfil Profissional: ANALISTA ADMIN
Carga Horária: 40 horas semanais
Un. Adm: (198536) SUPERINT ADMINISTRATIVA E FINANCEIRA
Até: 30/04/2025

CONTRATO/SES/02631/2024 DE: 15/05/2024
Processo Nº: SES-CIN-2024/53788
Contratado: (327737/1) FRANCYNI PISSURNO LIMA
CPF: ***.275.331-**
Cargo/Função: (12052) ASSISTENTE DE DIRECAO III
Perfil Profissional:
Carga Horária: 40 horas semanais
Un. Adm: (196789) SUPERINT DE OBRAS REFORMAS E MANUTENCAO
Até: 10/05/2025

CONTRATO/SES/02631/2024 DE: 15/05/2024
Processo Nº: SES-CIN-2024/56754
Contratado: (320645/2) GABRIEL BACA FERREIRA
CPF: ***.832.161-**
Cargo/Função: (12044) NIVEL MEDIO ADMINISTRATIVO
Perfil Profissional: TÊC. INFORMÁTIC
Carga Horária: 40 horas semanais
Un. Adm: (196770) COORD DE ASSIST TECN E SUPORTE A USUARIOS DE TI
Até: 31/05/2025

CONTRATO/SES/02631/2024 DE: 15/05/2024
Processo Nº: SES-CIN-2024/56730
Contratado: (321602/2) GABRYEL BEZERRA ITO SILVA
CPF: ***.485.041-**
Cargo/Função: (12044) NIVEL MEDIO ADMINISTRATIVO
Perfil Profissional: TÊC. INFORMÁTIC
Carga Horária: 40 horas semanais
Un. Adm: (196770) COORD DE ASSIST TECN E SUPORTE A USUARIOS DE TI
Até: 31/05/2025

CONTRATO/SES/02631/2024 DE: 15/05/2024
Processo Nº: SES-PRO-2024/27734
Contratado: (299435/2) GEDIAO FERREIRA
CPF: ***.683.701-**
Cargo/Função: (12054) CONDUTOR DE AMBULANCIA
Perfil Profissional:
Carga Horária: 40 horas semanais
Un. Adm: (197041) COORD DO SERVICO DE ATEND MOVEL DE URGENCIA SAMU
Até: 10/04/2025

CONTRATO/SES/02631/2024 DE: 15/05/2024
Processo Nº: SES-PRO-2024/23302
Contratado: (317208/1) GILVANIA SILVA OLIVEIRA CAMPOS
CPF: ***.996.461-**
Cargo/Função: (12038) NIVEL TECNICO ASSISTENCIAL
Perfil Profissional: TÊC. ENFERMAGEM
Carga Horária: 40 horas semanais
Un. Adm: (136751) GER DE PROD ESTOQUE E DISTRIB DE HEMOCOMPONENTES
Até: 22/05/2025

CONTRATO/SES/02631/2024 DE: 15/05/2024
Processo Nº: SES-CIN-2024/53788
Contratado: (327739/1) GIOVANNI VICTOR BERTE DA SILVA
CPF: ***.909.131-**
Cargo/Função: (12052) ASSISTENTE DE DIRECAO III
Perfil Profissional:
Carga Horária: 40 horas semanais
Un. Adm: (196789) SUPERINT DE OBRAS REFORMAS E MANUTENCAO
Até: 09/05/2025

CONTRATO/SES/02631/2024 DE: 15/05/2024
Processo Nº: SES-PRO-2024/28826
Contratado: (294842/3) GISELE PRISCILA DA SILVA
CPF: ***.855.701-**
Cargo/Função: (12052) ASSISTENTE DE DIRECAO III
Perfil Profissional:
Carga Horária: 40 horas semanais
Un. Adm: (196835) COORD DE CONTRATOS
Até: 04/05/2025

CONTRATO/SES/02631/2024 DE: 15/05/2024
Processo Nº: SES-PRO-2024/30725
Contratado: (289298/3) GLEICIANO LEANDRO RODRIGUES
CPF: ***.130.751-**
Cargo/Função: (12048) NIVEL TECNICO OPERACIONAL
Perfil Profissional: TEC MANUTENCAO
Carga Horária: 40 horas semanais
Un. Adm: (198536) SUPERINT ADMINISTRATIVA E FINANCEIRA
Até: 21/05/2025

CONTRATO/SES/02631/2024 DE: 15/05/2024
Processo Nº: SES-CIN-2024/35482
Contratado: (304717/2) GRACIELE ALVES PEREIRA FRANCISCO
CPF: ***.196.091-**
Cargo/Função: (12034) ASSESSOR TEC DE DIRECAO II
Perfil Profissional:
Carga Horária: 40 horas semanais
Un. Adm: (197114) COORD DE CONTRATUALIZACAO DE SERVICOS DE SAUDE
Até: 02/05/2025

CONTRATO/SES/02631/2024 DE: 15/05/2024
Processo Nº: SES-PRO-2024/22356
Contratado: (319144/2) HEBER LEUS DE DEUS
CPF: ***.996.941-**
Cargo/Função: (12046) NIVEL FUNDAMENTAL ADMINISTRATIVO
Perfil Profissional: MOTORISTA
Carga Horária: 40 horas semanais
Un. Adm: (197181) COORD ADMINISTRATIVA DO MT HEMOCENTRO
Até: 11/05/2025

CONTRATO/SES/02631/2024 DE: 15/05/2024
Processo Nº: SES-PRO-2024/25950
Contratado: (281037/4) IDILENE MARIA ZANETTI JAQUES
CPF: ***.781.800-**
Cargo/Função: (12040) NIVEL AUXILIAR ASSISTENCIAL
Perfil Profissional: AUX FARMACIA
Carga Horária: 40 horas semanais
Un. Adm: (195693) HOSP REGIONAL DE SORRISO
Até: 30/04/2025

CONTRATO/SES/02631/2024 DE: 15/05/2024
Processo Nº: SES-CIN-2024/55290
Contratado: (327770/1) INGRED CANTAO DE OLIVEIRA TAQUES
CPF: ***.274.221-**
Cargo/Função: (12036) NIVEL SUPERIOR ASSISTENCIAL
Perfil Profissional: BIOMÉDICO
Carga Horária: 40 horas semanais
Un. Adm: (150983) GER VIGILANCIA EM DOENCAS E AGRAVOS
ENDEMICOS
Até: 14/05/2025

CONTRATO/SES/02631/2024 DE: 15/05/2024
Processo Nº: SES-PRO-2024/30725
Contratado: (281765/4) ISAURO FERNANDES RIBEIRO
CPF: ***.226.581-**
Cargo/Função: (12048) NIVEL TECNICO OPERACIONAL
Perfil Profissional: TEC MANUTENCAO
Carga Horária: 40 horas semanais
Un. Adm: (198536) SUPERINT ADMINISTRATIVA E FINANCEIRA
Até: 21/05/2025

CONTRATO/SES/02631/2024 DE: 15/05/2024
Processo Nº: SES-PRO-2024/29468
Contratado: (281172/4) JACKELYNE PIRES GONCALVES
BOMFIM MARTIN LOPES
CPF: ***.736.421-**
Cargo/Função: (12036) NIVEL SUPERIOR ASSISTENCIAL
Perfil Profissional: ENFERMEIRO
Carga Horária: 40 horas semanais
Un. Adm: (151807) DIR DO ESCRITORIO REG DE SAUDE DE
ALTA FLORESTA
Até: 02/05/2025

CONTRATO/SES/02631/2024 DE: 15/05/2024
Processo Nº: SES-PRO-2024/27671
Contratado: (121229/6) JANAINA LUCAS DA COSTA
CPF: ***.717.481-**
Cargo/Função: (12036) NIVEL SUPERIOR ASSISTENCIAL
Perfil Profissional: ENFERMEIRO
Carga Horária: 40 horas semanais
Un. Adm: (197041) COORD DO SERVICO DE ATEND MOVEL DE
URGENCIA SAMU
Até: 03/04/2025

CONTRATO/SES/02631/2024 DE: 15/05/2024
Processo Nº: SES-PRO-2024/27668
Contratado: (315176/1) JENIFFER MOTA DA SILVA SANTANA
CPF: ***.355.201-**
Cargo/Função: (12036) NIVEL SUPERIOR ASSISTENCIAL
Perfil Profissional: ENFERMEIRO
Carga Horária: 40 horas semanais
Un. Adm: (197041) COORD DO SERVICO DE ATEND MOVEL DE
URGENCIA SAMU
Até: 10/04/2025

CONTRATO/SES/02631/2024 DE: 15/05/2024
Processo Nº: SES-PRO-2024/27662
Contratado: (281474/4) JESSICA BARBOSA TEIXEIRA
CPF: ***.091.731-**
Cargo/Função: (12036) NIVEL SUPERIOR ASSISTENCIAL
Perfil Profissional: ENFERMEIRO
Carga Horária: 40 horas semanais
Un. Adm: (198544) SUPERINT DE ENFERMAGEM
Até: 30/04/2025

CONTRATO/SES/02631/2024 DE: 15/05/2024
Processo Nº: SES-CIN-2024/34035
Contratado: (327820/1) JOANA GRASIELE MARQUES DE
MORAES BRITO
CPF: ***.399.331-**
Cargo/Função: (12034) ASSESSOR TEC DE DIRECAO II
Perfil Profissional:
Carga Horária: 40 horas semanais
Un. Adm: (192805) COORD DE MONIT AVAL CONTR SERVICOS
DE SAUDE
Até: 21/05/2025

CONTRATO/SES/02631/2024 DE: 15/05/2024
Processo Nº: SES-PRO-2024/19634
Contratado: (328984/1) JOAO EVANGELISTA SILVA PACHECO
CPF: ***.778.575-**
Cargo/Função: (12036) NIVEL SUPERIOR ASSISTENCIAL
Perfil Profissional: ENFERMEIRO
Carga Horária: 40 horas semanais
Un. Adm: (151556) DIR DO ESCRITORIO REGIONAL DE SAUDE
DE CACERES
Até: 14/05/2025

CONTRATO/SES/02631/2024 DE: 15/05/2024
Processo Nº: SES-PRO-2024/23836
Contratado: (327640/1) JOCELINA PEREIRA RODRIGUES DE
FARIAS
CPF: ***.600.571-**
Cargo/Função: (12038) NIVEL TECNICO ASSISTENCIAL
Perfil Profissional: TÊC. ENFERMAGEM
Carga Horária: 40 horas semanais
Un. Adm: (195758) HOSP ESTADUAL LOUSITE FERREIRA DA
SILVA
Até: 06/05/2025

CONTRATO/SES/02631/2024 DE: 15/05/2024
Processo Nº: SES-PRO-2024/22004
Contratado: (328115/1) JONIE CELSO REVELOS DA SILVA
CPF: ***.666.631-**
Cargo/Função: (12046) NIVEL FUNDAMENTAL ADMINISTRATIVO
Perfil Profissional: MOTORISTA
Carga Horária: 40 horas semanais
Un. Adm: (135860) SUPERINT DE ATENCAO A SAUDE
Até: 31/05/2025

CONTRATO/SES/02631/2024 DE: 15/05/2024
Processo Nº: SES-PRO-2024/27688
Contratado: (232589/5) JORGE BASILIO DE OLIVEIRA FILHO
CPF: ***.818.836-**
Cargo/Função: (12038) NIVEL TECNICO ASSISTENCIAL
Perfil Profissional: TÊC. ENFERMAGEM
Carga Horária: 40 horas semanais
Un. Adm: (197041) COORD DO SERVICO DE ATEND MOVEL DE
URGENCIA SAMU
Até: 03/04/2025

CONTRATO/SES/02631/2024 DE: 15/05/2024
Processo Nº: SES-PRO-2024/25950
Contratado: (124348/9) LUCELENA DE MARQUES MAIONE
CPF: ***.811.838-**
Cargo/Função: (12038) NIVEL TECNICO ASSISTENCIAL
Perfil Profissional: TÊC. ENFERMAGEM
Carga Horária: 40 horas semanais
Un. Adm: (195693) HOSP REGIONAL DE SORRISO
Até: 30/04/2025

CONTRATO/SES/02631/2024 DE: 15/05/2024
Processo Nº: SES-PRO-2024/21801
Contratado: (281206/4) MARIA JOSE FERREIRA DA SILVA
CPF: ***.741.541-**
Cargo/Função: (12038) NIVEL TECNICO ASSISTENCIAL
Perfil Profissional: TÊC. ENFERMAGEM
Carga Horária: 40 horas semanais
Un. Adm: (195731) HOSP REGIONAL DE ALTA FLORESTA
ALBERT SABIN
Até: 31/05/2025

CONTRATO/SES/02631/2024 DE: 15/05/2024
 Processo Nº: SES-PRO-2024/25950
 Contratado: (296582/3) MARIANA PEREIRA DE PINHO
 CPF: ***.244.211-**
 Cargo/Função: (12036) NIVEL SUPERIOR ASSISTENCIAL
 Perfil Profissional: ENFERMEIRO
 Carga Horária: 40 horas semanais
 Un. Adm: (195693) HOSP REGIONAL DE SORRISO
 Até: 30/04/2025

CONTRATO/SES/02631/2024 DE: 15/05/2024
 Processo Nº: SES-PRO-2024/25950
 Contratado: (77756/9) NEIDE BREZOLIN CIMI
 CPF: ***.413.321-**
 Cargo/Função: (12038) NIVEL TECNICO ASSISTENCIAL
 Perfil Profissional: TÊC. ENFERMAGEM
 Carga Horária: 40 horas semanais
 Un. Adm: (195693) HOSP REGIONAL DE SORRISO
 Até: 30/04/2025

CONTRATO/SES/02631/2024 DE: 15/05/2024
 Processo Nº: SES-PRO-2024/25950
 Contratado: (124221/8) NOEMA IZABEL FERREIRA FRANCA
 CPF: ***.719.039-**
 Cargo/Função: (12038) NIVEL TECNICO ASSISTENCIAL
 Perfil Profissional: TÊC. ENFERMAGEM
 Carga Horária: 40 horas semanais
 Un. Adm: (195693) HOSP REGIONAL DE SORRISO
 Até: 30/04/2025

CONTRATO/SES/02631/2024 DE: 15/05/2024
 Processo Nº: SES-PRO-2024/25950
 Contratado: (296557/3) SUSI CRISTINA DE PAULA
 CPF: ***.976.051-**
 Cargo/Função: (12038) NIVEL TECNICO ASSISTENCIAL
 Perfil Profissional: TÊC. ENFERMAGEM
 Carga Horária: 40 horas semanais
 Un. Adm: (195693) HOSP REGIONAL DE SORRISO
 Até: 30/04/2025

CONTRATO/SES/02631/2024 DE: 15/05/2024
 Processo Nº: SES-PRO-2024/24384
 Contratado: (315783/1) TATIANE FREITAS DE SOUZA
 CPF: ***.486.201-**
 Cargo/Função: (12038) NIVEL TECNICO ASSISTENCIAL
 Perfil Profissional: TÊC. ENFERMAGEM
 Carga Horária: 40 horas semanais
 Un. Adm: (195707) HOSP REGIONAL DOUTOR ANTONIO
 CARLOS SOUTO FONTES
 Até: 31/03/2025

CONTRATO/SES/02631/2024 DE: 15/05/2024
 Processo Nº: SES-PRO-2024/21801
 Contratado: (281889/5) VALDINEIA DE OLIVEIRA FIGUEIRA
 CPF: ***.944.231-**
 Cargo/Função: (12036) NIVEL SUPERIOR ASSISTENCIAL
 Perfil Profissional: ENFERMEIRO
 Carga Horária: 40 horas semanais
 Un. Adm: (195731) HOSP REGIONAL DE ALTA FLORESTA
 ALBERT SABIN
 Até: 31/05/2025

PUBLICADA, REGISTRADA, CUMPRÁ-SE.
 Cuiabá-MT, 15 de Maio de 2024.
 Gilberto Gomes Figueiredo
 Secretário de Estado de Saúde

Protocolo 1579934

O(A) Secretário de Estado de Saúde no uso de suas atribuições que lhes são conferidas por lei,

Resolve: RETIFICAR - SES
 Objeto: CONTRATAÇÃO TEMPORARIA

CONTRATO/SES/02632/2024 DE: 15/05/2024
 Processo Nº: SES-PRO-2024/06404
 Contratado: (265523/12) ADEMIR FRANCISCO ROZA
 CPF: ***.112.039-**
 Cargo/Função: (12042) NIVEL SUPERIOR ADMINISTRATIVO
 Perfil Profissional: ANALISTA ADMIN
 Carga Horária: 40 horas semanais
 Un. Adm: (216216) COORD DE MONIT E VIDA FUNC
 A Partir de: 29/03/2022 Até31/01/2024

CONTRATO/SES/02632/2024 DE: 15/05/2024
 Processo Nº: SES-CIN-2024/30088
 Contratado: (319154/1) ALAISE ALVES DA CONCEICAO
 CPF: ***.408.641-**
 Cargo/Função: (12038) NIVEL TECNICO ASSISTENCIAL
 Perfil Profissional: TÊC. ENFERMAGEM
 Carga Horária: 40 horas semanais
 Un. Adm: (192724) GER DO SERVICO DE VERIFICACAO DE
 OBITOS
 A Partir de: 01/06/2022 Até29/02/2024

CONTRATO/SES/02632/2024 DE: 15/05/2024
 Processo Nº: SES-CIN-2024/72252
 Contratado: (305426/3) GABRIELA LAISE SOUZA MATOS DE
 VICENTE
 CPF: ***.335.961-**
 Cargo/Função: (12036) NIVEL SUPERIOR ASSISTENCIAL
 Perfil Profissional: FARMACÊUTICO
 Carga Horária: 40 horas semanais
 Un. Adm: (196932) COORD ASSIST FARMACEUTICA PRIMARIA
 E ESTRATEGICA
 A Partir de: 01/02/2024 Até31/01/2025

CONTRATO/SES/02632/2024 DE: 15/05/2024
 Processo Nº: SES-PRO-2024/22252
 Contratado: (317509/1) GABRIELLY COSTA LOPES
 CPF: ***.304.486-**
 Cargo/Função: (12036) NIVEL SUPERIOR ASSISTENCIAL
 Perfil Profissional: MÉDICO
 Carga Horária: 20 horas semanais
 Un. Adm: (151688) DIR DO ESCRITORIO REGIONAL DE SAUDE
 DE SINOP
 A Partir de: 01/06/2022 Até29/04/2024

PUBLICADA, REGISTRADA, CUMPRÁ-SE.
 Cuiabá-MT, 15 de Maio de 2024.
 Gilberto Gomes Figueiredo
 Secretário de Estado de Saúde

Protocolo 1579935

O(A) Secretário de Estado de Saúde no uso de suas atribuições que lhes são conferidas por lei,

Resolve: DISTRATAR - SES
 Objeto: CONTRATAÇÃO TEMPORARIA

CONTRATO/SES/02633/2024 DE: 15/05/2024
 Processo Nº: SES-PRO-2024/30877
 Contratado: (322308/1) PAMELA CHRISTINE DE SOUZA
 MOREIRA
 CPF: ***.053.731-**
 Cargo/Função: (12044) NIVEL MEDIO ADMINISTRATIVO
 Perfil Profissional: ASS.ADMINISTRATIVO
 Carga Horária: 40 horas semanais
 Un. Adm: (224278) SUP ADMINISTRATIVA E FINANCEIRA
 Em: 05/05/2024

PUBLICADA, REGISTRADA, CUMPRÁ-SE.
 Cuiabá-MT, 15 de Maio de 2024.
 Gilberto Gomes Figueiredo
 Secretário de Estado de Saúde

Protocolo 1579936

O(A) Secretário de Estado de Saúde no uso de suas atribuições que lhes são conferidas por lei,

Resolve: PRORROGAR - SES
 Objeto: CONTRATAÇÃO TEMPORARIA

CONTRATO/SES/02634/2024 DE: 15/05/2024
 Processo Nº: SES-PRO-2024/23247
 Contratado: (308563/2) IGOR LUIZ NUNES SILVA
 CPF: ***.746.531-**
 Cargo/Função: (12034) ASSESSOR TEC DE DIRECAO II
 Perfil Profissional:
 Carga Horária: 40 horas semanais
 Un. Adm: (224278) SUP ADMINISTRATIVA E FINANCEIRA
 Até: 24/04/2025

PUBLICADA, REGISTRADA, CUMPRÁ-SE.
 Cuiabá-MT, 15 de Maio de 2024.
 Gilberto Gomes Figueiredo
 Secretário de Estado de Saúde

Protocolo 1579937

O(A) Secretário de Estado de Saúde no uso de suas atribuições que lhes são conferidas por lei,

Resolve: RETIFICAR - SES
Objeto: CONTRATAÇÃO TEMPORARIA

CONTRATO/SES/02635/2024 DE: 15/05/2024

Processo Nº: SES-PRO-2024/07402
Contratado: (320961/1) ALEX DE SOUSA ALVES
CPF: ***.667.651-**
Cargo/Função: (12044) NIVEL MEDIO ADMINISTRATIVO
Perfil Profissional: ASS.ADMINISTRATIVO
Carga Horária: 40 horas semanais
Un. Adm: (224278) SUP ADMINISTRATIVA E FINANCEIRA
A Partir de: 18/01/2023 Até31/08/2024

CONTRATO/SES/02635/2024 DE: 15/05/2024

Processo Nº: SES-PRO-2024/27622
Contratado: (228622/6) ERIKA DIOGO DE PAULA
CPF: ***.940.771-**
Cargo/Função: (12036) NIVEL SUPERIOR ASSISTENCIAL
Perfil Profissional: ENFERMEIRO
Carga Horária: 40 horas semanais
Un. Adm: (224294) COORD DE ENFERMAGEM CIRURGICA E

CME

A Partir de: 18/01/2023 Até05/03/2024

PUBLICADA, REGISTRADA, CUMpra-SE.
Cuiabá-MT, 15 de Maio de 2024.
Gilberto Gomes Figueiredo
Secretário de Estado de Saúde

Protocolo 1579938

BOLETIM DE PESSOAL/SES/00718/2024 DE:
15/05/2024

O(A) Secretário de Estado de Saúde no uso de suas atribuições que lhes são conferidas por lei,

Resolve: REMOVER
Evento: Remoção Interna a Pedido

Processo N.: SES-PRO-2024/32807
Nome: (89615/1) AURELIO COSTA SALES
Cargo/Função: (4946) PROFIS TEC NIV MEDIO SERV SAUDE SUS
Para Un. Adm: (197211) COORD ADMINISTRATIVA DO CRIDAC
CER III
A Partir de: 05/09/2023

Processo N.: SES-PRO-2024/32905
Nome: (120113/1) CRISTIANE FERRAZ MESQUITA
Cargo/Função: (4912) PROFIS TEC NIV SUPERIOR SERV SAUDE
SUS
Para Un. Adm: (197220) COORD DE GESTAO AMBULATORIAL
CRIDAC CER III
A Partir de: 19/12/2023

Processo N.: SES-PRO-2024/32805
Nome: (96669/1) DAYLANA MARQUES STEINBECK
Cargo/Função: (4912) PROFIS TEC NIV SUPERIOR SERV SAUDE
SUS
Para Un. Adm: (197220) COORD DE GESTAO AMBULATORIAL
CRIDAC CER III
A Partir de: 22/04/2024

Processo N.: SES-PRO-2024/32807
Nome: (96226/1) NELSON MONTEIRO FILHO
Cargo/Função: (4946) PROFIS TEC NIV MEDIO SERV SAUDE SUS
Para Un. Adm: (197211) COORD ADMINISTRATIVA DO CRIDAC
CER III
A Partir de: 09/04/2024

PUBLICADA, REGISTRADA, CUMpra-SE.
Cuiabá-MT, 15 de Maio de 2024.
Gilberto Gomes Figueiredo
Secretário de Estado de Saúde

Protocolo 1579994

BOLETIM DE PESSOAL/SES/00719/2024 DE:
15/05/2024

O(A) Secretário de Estado de Saúde no uso de suas atribuições que lhes são conferidas por lei,

Resolve: CONCEDER
Evento: ADICIONAL NOTURNO

Processo N.: SES-PRO-2024/16495
Nome: (281629/4) ACELMA PEREIRA DA SILVA
Cargo/Função: (12038) NIVEL TECNICO ASSISTENCIAL
Un. Adm: (195758) HOSP ESTADUAL LOUSITE FERREIRA DA
SILVA
A Partir de: 02/02/2024 Até 02/02/2024
Quantidade: 112 horas

Processo N.: SES-PRO-2024/16763
Nome: (115389/1) ADALGIZA BISPO SOARES
Cargo/Função: (4946) PROFIS TEC NIV MEDIO SERV SAUDE
SUS
Un. Adm: (195685) HOSP REGIONAL RONDONOPOLIS IRMA
ELZA GIOVANELLA
A Partir de: 02/02/2024 Até 02/02/2024
Quantidade: 112 horas

Processo N.: SES-PRO-2024/16494
Nome: (322021/1) ADAM PHILLIPE ALVES DE ARRUDA
Cargo/Função: (12036) NIVEL SUPERIOR ASSISTENCIAL
Un. Adm: (195758) HOSP ESTADUAL LOUSITE FERREIRA DA
SILVA
A Partir de: 02/02/2024 Até 02/02/2024
Quantidade: 80 horas

Processo N.: SES-PRO-2024/23711
Nome: (96542/1) ADEILSON NEVES DE OLIVEIRA
Cargo/Função: (4946) PROFIS TEC NIV MEDIO SERV SAUDE
SUS
Un. Adm: (197041) COORD DO SERVICO DE ATEND MOVEL DE
URGENCIA SAMU
A Partir de: 04/03/2024 Até 04/03/2024
Quantidade: 56 horas

Processo N.: SES-PRO-2024/16495
Nome: (300928/2) ADELIANE VIEIRA ALENCAR
Cargo/Função: (12038) NIVEL TECNICO ASSISTENCIAL
Un. Adm: (195758) HOSP ESTADUAL LOUSITE FERREIRA DA
SILVA
A Partir de: 03/02/2024 Até 03/02/2024
Quantidade: 80 horas

Processo N.: SES-PRO-2024/25958
Nome: (294619/4) ADEMILSON NASCIMENTO CASTALDELLI
Cargo/Função: (12046) NIVEL FUNDAMENTAL ADMINISTRATIVO
Un. Adm: (195685) HOSP REGIONAL RONDONOPOLIS IRMA
ELZA GIOVANELLA
A Partir de: 02/03/2024 Até 02/03/2024
Quantidade: 88 horas

Processo N.: SES-PRO-2024/25065
Nome: (51460/1) ADENIR RIBEIRO CORREA
Cargo/Função: (4946) PROFIS TEC NIV MEDIO SERV SAUDE
SUS
Un. Adm: (197246) COORD DE APOIO TECNICO DO CIAPS
A Partir de: 18/03/2024 Até 18/03/2024
Quantidade: 56 horas

Processo N.: SES-PRO-2024/24785
Nome: (302734/3) ADILSON ROCHA DE JESUS
Cargo/Função: (12044) NIVEL MEDIO ADMINISTRATIVO
Un. Adm: (224278) SUP ADMINISTRATIVA E FINANCEIRA
A Partir de: 01/03/2024 Até 01/03/2024
Quantidade: 96 horas

Processo N.: SES-PRO-2024/23789
Nome: (123134/1) ADMILSON DA SILVA MODESTO
Cargo/Função: (4912) PROFIS TEC NIV SUPERIOR SERV SAUDE
SUS
Un. Adm: (197041) COORD DO SERVICO DE ATEND MOVEL DE
URGENCIA SAMU
A Partir de: 01/03/2024 Até 01/03/2024
Quantidade: 48 horas

Processo N.: SES-PRO-2024/23639

Nome: (280548/5) ADRIANA CRISTINA DA SILVA CUSTODIO
Cargo/Função: (12038) NIVEL TECNICO ASSISTENCIAL
Un. Adm: (195707) HOSP REGIONAL DR ANTONIO CARLOS SOUTO FONTES
A Partir de: 02/03/2024 Até 02/03/2024
Quantidade: 112 horas

Processo N.: SES-PRO-2024/24833

Nome: (95378/1) ADRIANA FATIMA CABRAL
Cargo/Função: (4946) PROFIS TEC NIV MEDIO SERV SAUDE SUS
Un. Adm: (195693) HOSP REGIONAL DE SORRISO
A Partir de: 01/03/2024 Até 01/03/2024
Quantidade: 112 horas

Processo N.: SES-PRO-2024/15980

Nome: (295723/3) ADRIANA FATIMA CAYRES
Cargo/Função: (12038) NIVEL TECNICO ASSISTENCIAL
Un. Adm: (195685) HOSP REGIONAL RONDONOPOLIS IRMA ELZA GIOVANELLA
A Partir de: 01/02/2024 Até 01/02/2024
Quantidade: 96 horas

Processo N.: SES-PRO-2024/22683

Nome: (329639/2) ADRIANA LIMA DE OLIVEIRA DOS SANTOS
Cargo/Função: (12036) NIVEL SUPERIOR ASSISTENCIAL
Un. Adm: (195731) HOSP REGIONAL DE ALTA FLORESTA ALBERT SABIN
A Partir de: 01/03/2024 Até 01/03/2024
Quantidade: 24 horas

Processo N.: SES-PRO-2024/16495

Nome: (328918/1) ADRIANA OLIVEIRA AMBROSIO
Cargo/Função: (12038) NIVEL TECNICO ASSISTENCIAL
Un. Adm: (195758) HOSP ESTADUAL LOUSITE FERREIRA DA SILVA
A Partir de: 02/02/2024 Até 02/02/2024
Quantidade: 112 horas

Processo N.: SES-PRO-2024/25065

Nome: (58387/1) ADRIANA PATRICIA DE FRANCA BARRETO
Cargo/Função: (4946) PROFIS TEC NIV MEDIO SERV SAUDE SUS
Un. Adm: (197246) COORD DE APOIO TECNICO DO CIAPS
A Partir de: 02/03/2024 Até 02/03/2024
Quantidade: 80 horas

Processo N.: SES-PRO-2024/23789

Nome: (120061/1) ADRIANE APARECIDA DE FREITAS SILVA
Cargo/Função: (4912) PROFIS TEC NIV SUPERIOR SERV SAUDE SUS
Un. Adm: (197041) COORD DO SERVICIO DE ATEND MOVEL DE URGENCIA SAMU
A Partir de: 17/03/2024 Até 17/03/2024
Quantidade: 8 horas

Processo N.: SES-PRO-2024/22299

Nome: (281199/2) ADRIANNE VALERIA SMITH FONTINELLES
Cargo/Função: (12036) NIVEL SUPERIOR ASSISTENCIAL
Un. Adm: (195731) HOSP REGIONAL DE ALTA FLORESTA ALBERT SABIN
A Partir de: 02/03/2024 Até 02/03/2024
Quantidade: 80 horas

Processo N.: SES-PRO-2024/23639

Nome: (302469/2) ADRIELE DA SILVA LIMA
Cargo/Função: (12038) NIVEL TECNICO ASSISTENCIAL
Un. Adm: (195707) HOSP REGIONAL DR ANTONIO CARLOS SOUTO FONTES
A Partir de: 02/03/2024 Até 02/03/2024
Quantidade: 112 horas

Processo N.: SES-PRO-2024/23291

Nome: (302932/2) ADRIELLY BENDLER RODRIGUES
Cargo/Função: (12040) NIVEL AUXILIAR ASSISTENCIAL
Un. Adm: (195740) HOSP REGIONAL DE SINOP
A Partir de: 01/03/2024 Até 01/03/2024
Quantidade: 96 horas

Processo N.: SES-PRO-2024/24448

Nome: (302932/2) ADRIELLY BENDLER RODRIGUES
Cargo/Função: (12040) NIVEL AUXILIAR ASSISTENCIAL
Un. Adm: (195740) HOSP REGIONAL DE SINOP
A Partir de: 02/02/2024 Até 02/02/2024
Quantidade: 104 horas

Processo N.: SES-PRO-2024/25965

Nome: (57400/4) AFONSO BEZERRA RIBEIRO
Cargo/Função: (4912) PROFIS TEC NIV SUPERIOR SERV SAUDE SUS
Un. Adm: (197246) COORD DE APOIO TECNICO DO CIAPS
A Partir de: 04/03/2024 Até 04/03/2024
Quantidade: 104 horas

Processo N.: SES-PRO-2024/24302

Nome: (295154/3) AILTON RESENDE DE SOUZA
Cargo/Função: (12036) NIVEL SUPERIOR ASSISTENCIAL
Un. Adm: (224316) COORD DE CLINICA MEDICA E PEDIATRICA
A Partir de: 02/03/2024 Até 02/03/2024
Quantidade: 112 horas

Processo N.: SES-PRO-2024/24081

Nome: (107321/1) AIRTON LIMA
Cargo/Função: (4946) PROFIS TEC NIV MEDIO SERV SAUDE SUS
Un. Adm: (197017) GER DE ACOMP E CONTROLE DE TRANSPLANTES
A Partir de: 04/03/2024 Até 04/03/2024
Quantidade: 56 horas

Processo N.: SES-PRO-2024/23652

Nome: (319154/2) ALAISE ALVES DA CONCEICAO
Cargo/Função: (12038) NIVEL TECNICO ASSISTENCIAL
Un. Adm: (192724) GER DO SERVICIO DE VERIFICACAO DE OBITOS
A Partir de: 02/03/2024 Até 02/03/2024
Quantidade: 32 horas

Processo N.: SES-PRO-2024/16814

Nome: (118875/1) ALCIDES SALES DA SILVA
Cargo/Função: (4946) PROFIS TEC NIV MEDIO SERV SAUDE SUS
Un. Adm: (195685) HOSP REGIONAL RONDONOPOLIS IRMA ELZA GIOVANELLA
A Partir de: 03/02/2024 Até 03/02/2024
Quantidade: 104 horas

Processo N.: SES-PRO-2024/16495

Nome: (294307/3) ALCIENE RODRIGUES DE MOURA MEDEIROS
Cargo/Função: (12038) NIVEL TECNICO ASSISTENCIAL
Un. Adm: (195758) HOSP ESTADUAL LOUSITE FERREIRA DA SILVA
A Partir de: 01/02/2024 Até 01/02/2024
Quantidade: 112 horas

Processo N.: SES-PRO-2024/15980

Nome: (293310/4) ALESSANDRA ARAUJO SOUSA SOUZA
Cargo/Função: (12038) NIVEL TECNICO ASSISTENCIAL
Un. Adm: (195685) HOSP REGIONAL RONDONOPOLIS IRMA ELZA GIOVANELLA
A Partir de: 01/02/2024 Até 01/02/2024
Quantidade: 88 horas

Processo N.: SES-PRO-2024/16763

Nome: (96166/1) ALESSANDRA BAPTISTA DO CARMO
Cargo/Função: (4946) PROFIS TEC NIV MEDIO SERV SAUDE SUS
Un. Adm: (195685) HOSP REGIONAL RONDONOPOLIS IRMA ELZA GIOVANELLA
A Partir de: 03/02/2024 Até 03/02/2024
Quantidade: 96 horas

Processo N.: SES-PRO-2024/16495

Nome: (320939/1) ALESSANDRA DE OLIVEIRA
Cargo/Função: (12038) NIVEL TECNICO ASSISTENCIAL
Un. Adm: (195758) HOSP ESTADUAL LOUSITE FERREIRA DA SILVA
A Partir de: 01/02/2024 Até 01/02/2024
Quantidade: 112 horas

Processo N.: SES-PRO-2024/19012

Nome: (115523/1) ALESSANDRA DE OLIVEIRA NASCIMENTO
Cargo/Função: (4946) PROFIS TEC NIV MEDIO SERV SAUDE
SUS
Un. Adm: (195685) HOSP REGIONAL RONDONOPOLIS IRMA
ELZA GIOVANELLA
A Partir de: 15/12/2023 Até 15/12/2023
Quantidade: 56 horas

Processo N.: SES-PRO-2024/16494

Nome: (299807/2) ALESSANDRA RIBEIRO DA SILVA FERREIRA
Cargo/Função: (12036) NIVEL SUPERIOR ASSISTENCIAL
Un. Adm: (195758) HOSP ESTADUAL LOUSITE FERREIRA DA
SILVA
A Partir de: 01/02/2024 Até 01/02/2024
Quantidade: 80 horas

Processo N.: SES-PRO-2024/25441

Nome: (117053/1) ALEX DE AZEVEDO
Cargo/Função: (4946) PROFIS TEC NIV MEDIO SERV SAUDE
SUS
Un. Adm: (195707) HOSP REGIONAL DR ANTONIO CARLOS
SOUTO FONTES
A Partir de: 01/03/2024 Até 01/03/2024
Quantidade: 112 horas

Processo N.: SES-PRO-2024/24785

Nome: (316605/1) ALEX HEINNY DA SILVA E SILVA
Cargo/Função: (12044) NIVEL MEDIO ADMINISTRATIVO
Un. Adm: (224278) SUP ADMINISTRATIVA E FINANCEIRA
A Partir de: 01/03/2024 Até 01/03/2024
Quantidade: 88 horas

Processo N.: SES-PRO-2024/19289

Nome: (281494/5) ALEXANDER BUARQUE DE CARVALHO
Cargo/Função: (12036) NIVEL SUPERIOR ASSISTENCIAL
Un. Adm: (198544) SUPERINT DE ENFERMAGEM
A Partir de: 01/02/2024 Até 01/02/2024
Quantidade: 80 horas

Processo N.: SES-PRO-2024/23418

Nome: (332711/1) ALEXANDRA FONSECA DE ANUNCIACAO
Cargo/Função: (12036) NIVEL SUPERIOR ASSISTENCIAL
Un. Adm: (195758) HOSP ESTADUAL LOUSITE FERREIRA DA
SILVA
A Partir de: 16/03/2024 Até 16/03/2024
Quantidade: 8 horas

Processo N.: SES-PRO-2024/25442

Nome: (94491/1) ALEXANDRE CORREA DA CRUZ
Cargo/Função: (4946) PROFIS TEC NIV MEDIO SERV SAUDE
SUS
Un. Adm: (195707) HOSP REGIONAL DR ANTONIO CARLOS
SOUTO FONTES
A Partir de: 01/03/2024 Até 01/03/2024
Quantidade: 112 horas

Processo N.: SES-PRO-2024/18350

Nome: (319500/1) ALICE APARECIDA MORAIS SANTOS
Cargo/Função: (12036) NIVEL SUPERIOR ASSISTENCIAL
Un. Adm: (197076) COORD ARTIC REG URG EMERG DE LEITOS
HOSPITALARES
A Partir de: 08/01/2024 Até 08/01/2024
Quantidade: 32 horas

Processo N.: SES-PRO-2024/23767

Nome: (63797/1) ALICE HARUMI MATSUMOTO
Cargo/Função: (4912) PROFIS TEC NIV SUPERIOR SERV SAUDE
SUS
Un. Adm: (192724) GER DO SERVICO DE VERIFICACAO DE
OBITOS
A Partir de: 03/03/2024 Até 03/03/2024
Quantidade: 48 horas

Processo N.: SES-PRO-2024/17361

Nome: (315353/1) ALINE APARECIDA DE SENE SOUZA
Cargo/Função: (12036) NIVEL SUPERIOR ASSISTENCIAL
Un. Adm: (151475) DIR DO ESCRITORIO REG DE SAUDE DE
RONDONOPOLIS
A Partir de: 01/02/2024 Até 01/02/2024
Quantidade: 32 horas

Processo N.: SES-PRO-2024/25946

Nome: (322290/1) ALINE DE SOUZA FALCAO
Cargo/Função: (12036) NIVEL SUPERIOR ASSISTENCIAL
Un. Adm: (195685) HOSP REGIONAL RONDONOPOLIS IRMA
ELZA GIOVANELLA
A Partir de: 15/03/2024 Até 15/03/2024
Quantidade: 24 horas

Processo N.: SES-PRO-2024/16494

Nome: (295501/4) ALINE NUNES BRAGANCA
Cargo/Função: (12036) NIVEL SUPERIOR ASSISTENCIAL
Un. Adm: (195758) HOSP ESTADUAL LOUSITE FERREIRA DA
SILVA
A Partir de: 02/02/2024 Até 02/02/2024
Quantidade: 80 horas

Processo N.: SES-PRO-2024/21967

Nome: (289239/4) ALINE SUELLEN LOPES SALOMAO
Cargo/Função: (12036) NIVEL SUPERIOR ASSISTENCIAL
Un. Adm: (198544) SUPERINT DE ENFERMAGEM
A Partir de: 03/01/2024 Até 03/01/2024
Quantidade: 96 horas

Processo N.: SES-PRO-2024/23639

Nome: (280550/4) ALVITA DA SILVA
Cargo/Função: (12038) NIVEL TECNICO ASSISTENCIAL
Un. Adm: (195707) HOSP REGIONAL DR ANTONIO CARLOS
SOUTO FONTES
A Partir de: 01/03/2024 Até 01/03/2024
Quantidade: 112 horas

Processo N.: SES-PRO-2024/24345

Nome: (307843/2) AMARILDO FERREIRA PIMENTEL
Cargo/Função: (12038) NIVEL TECNICO ASSISTENCIAL
Un. Adm: (224294) COORD DE ENFERMAGEM CIRURGICA E
CME
A Partir de: 01/03/2024 Até 01/03/2024
Quantidade: 104 horas

Processo N.: SES-PRO-2024/25965

Nome: (48494/2) AMAURY DO CARMO CARVALHO E SILVA
Cargo/Função: (4912) PROFIS TEC NIV SUPERIOR SERV SAUDE
SUS
Un. Adm: (197246) COORD DE APOIO TECNICO DO CIAPS
A Partir de: 01/03/2024 Até 01/03/2024
Quantidade: 104 horas

Processo N.: SES-PRO-2024/24746

Nome: (270141/6) ANA BEATRIZ DE OLIVEIRA
Cargo/Função: (12036) NIVEL SUPERIOR ASSISTENCIAL
Un. Adm: (224316) COORD DE CLINICA MEDICA E PEDIATRICA
A Partir de: 03/03/2024 Até 03/03/2024
Quantidade: 80 horas

Processo N.: SES-PRO-2024/19012

Nome: (95042/2) ANA CLARA CHAGAS DE MORAIS ARAUJO
Cargo/Função: (4946) PROFIS TEC NIV MEDIO SERV SAUDE
SUS
Un. Adm: (195685) HOSP REGIONAL RONDONOPOLIS IRMA
ELZA GIOVANELLA
A Partir de: 03/12/2023 Até 03/12/2023
Quantidade: 80 horas

Processo N.: SES-PRO-2024/16814

Nome: (95270/1) ANA CLAUDIA RUEDA DA SILVA
Cargo/Função: (4946) PROFIS TEC NIV MEDIO SERV SAUDE
SUS
Un. Adm: (195685) HOSP REGIONAL RONDONOPOLIS IRMA
ELZA GIOVANELLA
A Partir de: 02/02/2024 Até 02/02/2024
Quantidade: 112 horas

Processo N.: SES-PRO-2024/25898

Nome: (106871/1) ANA CRISTINA VERHALEN DE FREITAS
Cargo/Função: (4912) PROFIS TEC NIV SUPERIOR SERV SAUDE
SUS
Un. Adm: (197246) COORD DE APOIO TECNICO DO CIAPS
A Partir de: 02/02/2024 Até 02/02/2024
Quantidade: 96 horas

Processo N.: SES-PRO-2024/25965
 Nome: (106871/1) ANA CRISTINA VERHALEN DE FREITAS
 Cargo/Função: (4912) PROFIS TEC NIV SUPERIOR SERV SAUDE
 SUS
 Un. Adm: (197246) COORD DE APOIO TECNICO DO CIAPS
 A Partir de: 01/03/2024 Até 01/03/2024
 Quantidade: 104 horas

Processo N.: SES-PRO-2024/16495
 Nome: (319591/1) ANA KELLEN DA CRUZ PRADO
 Cargo/Função: (12038) NIVEL TECNICO ASSISTENCIAL
 Un. Adm: (195758) HOSP ESTADUAL LOUSITE FERREIRA DA
 SILVA
 A Partir de: 01/02/2024 Até 01/02/2024
 Quantidade: 112 horas

Processo N.: SES-PRO-2024/23265
 Nome: (299576/2) ANA KELLY CRUZ SILVEIRA
 Cargo/Função: (12036) NIVEL SUPERIOR ASSISTENCIAL
 Un. Adm: (224316) COORD DE CLINICA MEDICA E PEDIATRICA
 A Partir de: 03/01/2024 Até 03/01/2024
 Quantidade: 56 horas

Processo N.: SES-PRO-2024/23651
 Nome: (299576/2) ANA KELLY CRUZ SILVEIRA
 Cargo/Função: (12036) NIVEL SUPERIOR ASSISTENCIAL
 Un. Adm: (224316) COORD DE CLINICA MEDICA E PEDIATRICA
 A Partir de: 06/11/2023 Até 06/11/2023
 Quantidade: 24 horas

Processo N.: SES-PRO-2024/23654
 Nome: (299576/2) ANA KELLY CRUZ SILVEIRA
 Cargo/Função: (12036) NIVEL SUPERIOR ASSISTENCIAL
 Un. Adm: (224316) COORD DE CLINICA MEDICA E PEDIATRICA
 A Partir de: 08/12/2023 Até 08/12/2023
 Quantidade: 64 horas

Processo N.: SES-PRO-2024/25225
 Nome: (316599/2) ANA LETICIA BRUNO GONCALVES
 Cargo/Função: (12036) NIVEL SUPERIOR ASSISTENCIAL
 Un. Adm: (224316) COORD DE CLINICA MEDICA E PEDIATRICA
 A Partir de: 02/02/2024 Até 02/02/2024
 Quantidade: 72 horas

Processo N.: SES-PRO-2024/16495
 Nome: (332647/1) ANA MARCIA DE ARRUDA
 Cargo/Função: (12038) NIVEL TECNICO ASSISTENCIAL
 Un. Adm: (195758) HOSP ESTADUAL LOUSITE FERREIRA DA
 SILVA
 A Partir de: 02/02/2024 Até 02/02/2024
 Quantidade: 112 horas

Processo N.: SES-PRO-2024/23639
 Nome: (112128/8) ANA MARIA POICHE DA SILVA
 Cargo/Função: (12038) NIVEL TECNICO ASSISTENCIAL
 Un. Adm: (195707) HOSP REGIONAL DR ANTONIO CARLOS
 SOUTO FONTES
 A Partir de: 01/03/2024 Até 01/03/2024
 Quantidade: 104 horas

Processo N.: SES-PRO-2024/15980
 Nome: (291515/5) ANA PAULA DA SILVA NOVAES RAMIREZ
 Cargo/Função: (12038) NIVEL TECNICO ASSISTENCIAL
 Un. Adm: (195685) HOSP REGIONAL RONDONOPOLIS IRMA
 ELZA GIOVANELLA
 A Partir de: 01/02/2024 Até 01/02/2024
 Quantidade: 112 horas

Processo N.: SES-PRO-2024/26395
 Nome: (299901/3) ANA VITORIA NAZARIO COSTA
 Cargo/Função: (12036) NIVEL SUPERIOR ASSISTENCIAL
 Un. Adm: (192724) GER DO SERVICO DE VERIFICACAO DE
 OBITOS
 A Partir de: 03/01/2024 Até 03/01/2024
 Quantidade: 16 horas

Processo N.: SES-PRO-2024/22299
 Nome: (296081/3) ANDARACY SANTANA BALEEIRO
 Cargo/Função: (12036) NIVEL SUPERIOR ASSISTENCIAL
 Un. Adm: (195731) HOSP REGIONAL DE ALTA FLORESTA
 ALBERT SABIN
 A Partir de: 01/03/2024 Até 01/03/2024
 Quantidade: 64 horas

Processo N.: SES-PRO-2024/22337
 Nome: (333462/1) ANDERSON MOURA RAMPAZZO
 Cargo/Função: (12038) NIVEL TECNICO ASSISTENCIAL
 Un. Adm: (195731) HOSP REGIONAL DE ALTA FLORESTA
 ALBERT SABIN
 A Partir de: 07/03/2024 Até 07/03/2024
 Quantidade: 8 horas

Processo N.: SES-PRO-2024/16494
 Nome: (221077/4) ANDERSON MURAYAMA VALALA MAUAD
 Cargo/Função: (12036) NIVEL SUPERIOR ASSISTENCIAL
 Un. Adm: (195758) HOSP ESTADUAL LOUSITE FERREIRA DA
 SILVA
 A Partir de: 04/02/2024 Até 04/02/2024
 Quantidade: 80 horas

Processo N.: SES-PRO-2024/22324
 Nome: (330498/1) ANDRE DOS SANTOS FERNANDES
 Cargo/Função: (12054) CONDUTOR DE AMBULANCIA
 Un. Adm: (195731) HOSP REGIONAL DE ALTA FLORESTA
 ALBERT SABIN
 A Partir de: 24/03/2024 Até 24/03/2024
 Quantidade: 8 horas

Processo N.: SES-PRO-2024/27677
 Nome: (317531/1) ANDREA FATIMA DA SILVA FORTES
 Cargo/Função: (12038) NIVEL TECNICO ASSISTENCIAL
 Un. Adm: (195758) HOSP ESTADUAL LOUSITE FERREIRA DA
 SILVA
 A Partir de: 01/02/2024 Até 01/02/2024
 Quantidade: 64 horas

Processo N.: SES-PRO-2024/16495
 Nome: (319760/1) ANDREA SAMPAIO DA SILVA
 Cargo/Função: (12038) NIVEL TECNICO ASSISTENCIAL
 Un. Adm: (195758) HOSP ESTADUAL LOUSITE FERREIRA DA
 SILVA
 A Partir de: 02/02/2024 Até 02/02/2024
 Quantidade: 104 horas

Processo N.: SES-PRO-2024/23639
 Nome: (281920/5) ANDREIA BATISTA RIBEIRO
 Cargo/Função: (12038) NIVEL TECNICO ASSISTENCIAL
 Un. Adm: (195707) HOSP REGIONAL DR ANTONIO CARLOS
 SOUTO FONTES
 A Partir de: 01/03/2024 Até 01/03/2024
 Quantidade: 104 horas

Processo N.: SES-PRO-2024/23639
 Nome: (280554/6) ANDREIA DE ARRUDA VIEIRA
 Cargo/Função: (12038) NIVEL TECNICO ASSISTENCIAL
 Un. Adm: (195707) HOSP REGIONAL DR ANTONIO CARLOS
 SOUTO FONTES
 A Partir de: 05/03/2024 Até 05/03/2024
 Quantidade: 96 horas

Processo N.: SES-PRO-2024/15980
 Nome: (325982/1) ANDREIA FERREIRA DA SILVA
 Cargo/Função: (12038) NIVEL TECNICO ASSISTENCIAL
 Un. Adm: (195685) HOSP REGIONAL RONDONOPOLIS IRMA
 ELZA GIOVANELLA
 A Partir de: 02/02/2024 Até 02/02/2024
 Quantidade: 104 horas

Processo N.: SES-PRO-2024/25938
 Nome: (304531/2) ANDREIA IMIDIO VIEIRA
 Cargo/Função: (12038) NIVEL TECNICO ASSISTENCIAL
 Un. Adm: (195685) HOSP REGIONAL RONDONOPOLIS IRMA
 ELZA GIOVANELLA
 A Partir de: 01/03/2024 Até 01/03/2024
 Quantidade: 104 horas

Processo N.: SES-PRO-2024/22315
 Nome: (332286/1) ANDREIA RAMOS DA SILVA
 Cargo/Função: (12040) NIVEL AUXILIAR ASSISTENCIAL
 Un. Adm: (195731) HOSP REGIONAL DE ALTA FLORESTA
 ALBERT SABIN
 A Partir de: 02/03/2024 Até 02/03/2024
 Quantidade: 104 horas

Processo N.: SES-PRO-2024/16495

Nome: (300336/2) ANDREIA REGINA SANTOS LEITE
 Cargo/Função: (12038) NIVEL TECNICO ASSISTENCIAL
 Un. Adm: (195758) HOSP ESTADUAL LOUSITE FERREIRA DA SILVA
 A Partir de: 01/02/2024 Até 01/02/2024
 Quantidade: 104 horas

Processo N.: SES-PRO-2024/15980

Nome: (304743/2) ANDREIA SILVA DE MORAIS
 Cargo/Função: (12038) NIVEL TECNICO ASSISTENCIAL
 Un. Adm: (195685) HOSP REGIONAL RONDONOPOLIS IRMA ELZA GIOVANELLA
 A Partir de: 02/02/2024 Até 02/02/2024
 Quantidade: 104 horas

Processo N.: SES-PRO-2024/22683

Nome: (319177/2) ANDRELUCIA LIMA DE OLIVEIRA
 Cargo/Função: (12036) NIVEL SUPERIOR ASSISTENCIAL
 Un. Adm: (195731) HOSP REGIONAL DE ALTA FLORESTA ALBERT SABIN
 A Partir de: 05/03/2024 Até 05/03/2024
 Quantidade: 32 horas

Processo N.: SES-PRO-2024/23001

Nome: (322327/1) ANDRESSA CRISTINA DA SILVA
 Cargo/Função: (12036) NIVEL SUPERIOR ASSISTENCIAL
 Un. Adm: (224316) COORD DE CLINICA MEDICA E PEDIATRICA
 A Partir de: 02/03/2024 Até 02/03/2024
 Quantidade: 80 horas

Processo N.: SES-PRO-2024/22595

Nome: (304205/2) ANDRESSA GUTTERRES E SILVA
 Cargo/Função: (12036) NIVEL SUPERIOR ASSISTENCIAL
 Un. Adm: (195731) HOSP REGIONAL DE ALTA FLORESTA ALBERT SABIN
 A Partir de: 02/03/2024 Até 02/03/2024
 Quantidade: 112 horas

Processo N.: SES-PRO-2024/16494

Nome: (322057/1) ANDREZA SANTOS DA CUNHA
 Cargo/Função: (12036) NIVEL SUPERIOR ASSISTENCIAL
 Un. Adm: (195758) HOSP ESTADUAL LOUSITE FERREIRA DA SILVA
 A Partir de: 01/02/2024 Até 01/02/2024
 Quantidade: 80 horas

Processo N.: SES-PRO-2024/16495

Nome: (282991/4) ANGELA MARIA ZORZI
 Cargo/Função: (12038) NIVEL TECNICO ASSISTENCIAL
 Un. Adm: (195758) HOSP ESTADUAL LOUSITE FERREIRA DA SILVA
 A Partir de: 02/02/2024 Até 02/02/2024
 Quantidade: 112 horas

Processo N.: SES-PRO-2024/25965

Nome: (122098/1) ANGELA NILKERSON DA COSTA E SILVA
 Cargo/Função: (4912) PROFIS TEC NIV SUPERIOR SERV SAUDE SUS
 Un. Adm: (197254) COORD DA UNIDADE III
 A Partir de: 01/03/2024 Até 01/03/2024
 Quantidade: 80 horas

Processo N.: SES-PRO-2024/16494

Nome: (299827/3) ANGELICA SILVA MENDES
 Cargo/Função: (12036) NIVEL SUPERIOR ASSISTENCIAL
 Un. Adm: (195758) HOSP ESTADUAL LOUSITE FERREIRA DA SILVA
 A Partir de: 02/02/2024 Até 02/02/2024
 Quantidade: 80 horas

Processo N.: SES-PRO-2024/24345

Nome: (325742/1) ANICEIA MARIA TEIXEIRA
 Cargo/Função: (12038) NIVEL TECNICO ASSISTENCIAL
 Un. Adm: (224316) COORD DE CLINICA MEDICA E PEDIATRICA
 A Partir de: 02/03/2024 Até 02/03/2024
 Quantidade: 88 horas

Processo N.: SES-PRO-2024/23639

Nome: (280712/6) ANILDA SANTANA DA SILVA MINEIRO
 Cargo/Função: (12038) NIVEL TECNICO ASSISTENCIAL
 Un. Adm: (195707) HOSP REGIONAL DR ANTONIO CARLOS SOUTO FONTES
 A Partir de: 02/03/2024 Até 02/03/2024
 Quantidade: 104 horas

Processo N.: SES-PRO-2023/83155

Nome: (319471/2) ANNE CAMILLE DE CARVALHO CAMPOS
 Cargo/Função: (12036) NIVEL SUPERIOR ASSISTENCIAL
 Un. Adm: (151556) DIR DO ESCRITORIO REGIONAL DE SAUDE DE CACERES
 A Partir de: 06/10/2023 Até 06/10/2023
 Quantidade: 32 horas

Processo N.: SES-PRO-2024/16494

Nome: (321808/1) ANNE SUELLEN CONCEICAO DE ALMEIDA
 Cargo/Função: (12036) NIVEL SUPERIOR ASSISTENCIAL
 Un. Adm: (195758) HOSP ESTADUAL LOUSITE FERREIRA DA SILVA
 A Partir de: 01/02/2024 Até 01/02/2024
 Quantidade: 72 horas

Processo N.: SES-PRO-2024/18350

Nome: (327806/1) ANNELYZE CRYSTINA RONDON DE CARVALHO SANTOS
 Cargo/Função: (12036) NIVEL SUPERIOR ASSISTENCIAL
 Un. Adm: (197076) COORD ARTIC REG URG EMERG DE LEITOS HOSPITALARES
 A Partir de: 27/01/2024 Até 27/01/2024
 Quantidade: 8 horas

Processo N.: SES-PRO-2024/23472

Nome: (76341/2) ANTONIA AUDECI SOUZA OLIVEIRA
 Cargo/Função: (4912) PROFIS TEC NIV SUPERIOR SERV SAUDE SUS
 Un. Adm: (197076) COORD ARTIC REG URG EMERG DE LEITOS HOSPITALARES
 A Partir de: 02/03/2024 Até 02/03/2024
 Quantidade: 8 horas

Processo N.: SES-PRO-2024/23639

Nome: (301113/4) ANTONIA DE OLIVEIRA
 Cargo/Função: (12038) NIVEL TECNICO ASSISTENCIAL
 Un. Adm: (195707) HOSP REGIONAL DR ANTONIO CARLOS SOUTO FONTES
 A Partir de: 02/03/2024 Até 02/03/2024
 Quantidade: 104 horas

Processo N.: SES-PRO-2024/23639

Nome: (280593/4) ANTONIO ALVES PEREIRA FILHO
 Cargo/Função: (12038) NIVEL TECNICO ASSISTENCIAL
 Un. Adm: (195707) HOSP REGIONAL DR ANTONIO CARLOS SOUTO FONTES
 A Partir de: 01/03/2024 Até 01/03/2024
 Quantidade: 88 horas

Processo N.: SES-PRO-2024/24345

Nome: (295731/3) ANTONIO CARLOS MARTINS DE MORAES
 Cargo/Função: (12038) NIVEL TECNICO ASSISTENCIAL
 Un. Adm: (224316) COORD DE CLINICA MEDICA E PEDIATRICA
 A Partir de: 02/03/2024 Até 02/03/2024
 Quantidade: 88 horas

Processo N.: SES-PRO-2024/23639

Nome: (281262/5) ANTONIO MARCOS DA SILVA CRUZ
 Cargo/Função: (12038) NIVEL TECNICO ASSISTENCIAL
 Un. Adm: (195707) HOSP REGIONAL DR ANTONIO CARLOS SOUTO FONTES
 A Partir de: 03/03/2024 Até 03/03/2024
 Quantidade: 104 horas

Processo N.: SES-PRO-2024/16814

Nome: (95503/1) APARECIDA MARTINS BARBOZA
 Cargo/Função: (4946) PROFIS TEC NIV MEDIO SERV SAUDE SUS
 Un. Adm: (195685) HOSP REGIONAL RONDONOPOLIS IRMA ELZA GIOVANELLA
 A Partir de: 03/02/2024 Até 03/02/2024
 Quantidade: 104 horas

Processo N.: SES-PRO-2024/23639

Nome: (280561/5) APARECIDA PENHA SOUZA CODECO
 Cargo/Função: (12038) NIVEL TECNICO ASSISTENCIAL
 Un. Adm: (195707) HOSP REGIONAL DR ANTONIO CARLOS
SOUTO FONTES
 A Partir de: 09/03/2024 Até 09/03/2024
 Quantidade: 8 horas

Processo N.: SES-PRO-2024/16814

Nome: (54212/2) ARCINA HONORINDA DE OLIVEIRA
 Cargo/Função: (4946) PROFIS TEC NIV MEDIO SERV SAUDE
SUS
 Un. Adm: (195685) HOSP REGIONAL RONDONOPOLIS IRMA
ELZA GIOVANELLA
 A Partir de: 02/02/2024 Até 02/02/2024
 Quantidade: 112 horas

Processo N.: SES-PRO-2024/16495

Nome: (330127/1) ARENILCE MARIA DE OLIVEIRA
 Cargo/Função: (12038) NIVEL TECNICO ASSISTENCIAL
 Un. Adm: (195758) HOSP ESTADUAL LOUSITE FERREIRA DA
SILVA
 A Partir de: 02/02/2024 Até 02/02/2024
 Quantidade: 112 horas

Processo N.: SES-PRO-2024/16494

Nome: (299808/3) ARIANE RODRIGUES SILVA FERREIRA
 Cargo/Função: (12036) NIVEL SUPERIOR ASSISTENCIAL
 Un. Adm: (195758) HOSP ESTADUAL LOUSITE FERREIRA DA
SILVA
 A Partir de: 01/02/2024 Até 01/02/2024
 Quantidade: 80 horas

Processo N.: SES-PRO-2024/15980

Nome: (325775/1) ARLETE APARECIDA MAREGA SILVA
 Cargo/Função: (12038) NIVEL TECNICO ASSISTENCIAL
 Un. Adm: (195685) HOSP REGIONAL RONDONOPOLIS IRMA
ELZA GIOVANELLA
 A Partir de: 02/02/2024 Até 02/02/2024
 Quantidade: 104 horas

Processo N.: SES-PRO-2024/16835

Nome: (296785/3) BARBARA RACHEL DI DOMENICO
 Cargo/Função: (12036) NIVEL SUPERIOR ASSISTENCIAL
 Un. Adm: (195693) HOSP REGIONAL DE SORRISO
 A Partir de: 05/02/2024 Até 05/02/2024
 Quantidade: 80 horas

Processo N.: SES-PRO-2024/25304

Nome: (296785/3) BARBARA RACHEL DI DOMENICO
 Cargo/Função: (12036) NIVEL SUPERIOR ASSISTENCIAL
 Un. Adm: (195693) HOSP REGIONAL DE SORRISO
 A Partir de: 03/03/2024 Até 03/03/2024
 Quantidade: 64 horas

Processo N.: SES-PRO-2024/17164

Nome: (107282/1) BARSANULFO BENICIO DE PAULA
 Cargo/Função: (4946) PROFIS TEC NIV MEDIO SERV SAUDE
SUS
 Un. Adm: (195707) HOSP REGIONAL DR ANTONIO CARLOS
SOUTO FONTES
 A Partir de: 01/01/2024 Até 01/01/2024
 Quantidade: 104 horas

Processo N.: SES-PRO-2024/25444

Nome: (107282/1) BARSANULFO BENICIO DE PAULA
 Cargo/Função: (4946) PROFIS TEC NIV MEDIO SERV SAUDE
SUS
 Un. Adm: (195707) HOSP REGIONAL DR ANTONIO CARLOS
SOUTO FONTES
 A Partir de: 03/03/2024 Até 03/03/2024
 Quantidade: 104 horas

Processo N.: SES-PRO-2024/15980

Nome: (294621/3) BEATRIZ GONDIN DE OLIVEIRA
 Cargo/Função: (12038) NIVEL TECNICO ASSISTENCIAL
 Un. Adm: (195685) HOSP REGIONAL RONDONOPOLIS IRMA
ELZA GIOVANELLA
 A Partir de: 01/02/2024 Até 01/02/2024
 Quantidade: 112 horas

Processo N.: SES-PRO-2024/23652

Nome: (265942/6) BEATRIZ RAMOS DA SILVA
 Cargo/Função: (12038) NIVEL TECNICO ASSISTENCIAL
 Un. Adm: (192724) GER DO SERVICO DE VERIFICACAO DE
OBITOS
 A Partir de: 31/03/2024 Até 31/03/2024
 Quantidade: 8 horas

Processo N.: SES-PRO-2024/25965

Nome: (59821/2) BEGAIL EUFRASIA DE FARIAS
 Cargo/Função: (4912) PROFIS TEC NIV SUPERIOR SERV SAUDE
SUS
 Un. Adm: (197246) COORD DE APOIO TECNICO DO CIAPS
 A Partir de: 02/03/2024 Até 02/03/2024
 Quantidade: 104 horas

Processo N.: SES-PRO-2024/24034

Nome: (72752/3) BENEDITA LUZIA AMORIM OBICI
 Cargo/Função: (4946) PROFIS TEC NIV MEDIO SERV SAUDE
SUS
 Un. Adm: (197017) GER DE ACOMP E CONTROLE DE
TRANSPLANTES
 A Partir de: 15/03/2024 Até 15/03/2024
 Quantidade: 24 horas

Processo N.: SES-PRO-2024/22295

Nome: (281386/5) BERNARDINA LOPES
 Cargo/Função: (12038) NIVEL TECNICO ASSISTENCIAL
 Un. Adm: (195731) HOSP REGIONAL DE ALTA FLORESTA
ALBERT SABIN
 A Partir de: 01/03/2024 Até 01/03/2024
 Quantidade: 96 horas

Processo N.: SES-PRO-2024/23767

Nome: (60360/2) BETANIA FRANCO DE ASSIS MENDES
 Cargo/Função: (4912) PROFIS TEC NIV SUPERIOR SERV SAUDE
SUS
 Un. Adm: (192724) GER DO SERVICO DE VERIFICACAO DE
OBITOS
 A Partir de: 04/03/2024 Até 04/03/2024
 Quantidade: 64 horas

Processo N.: SES-PRO-2024/23418

Nome: (332035/1) BLAUDE GABRIEL JACOBINA DA CRUZ ARAUJO
 Cargo/Função: (12036) NIVEL SUPERIOR ASSISTENCIAL
 Un. Adm: (195758) HOSP ESTADUAL LOUSITE FERREIRA DA
SILVA
 A Partir de: 07/03/2024 Até 07/03/2024
 Quantidade: 24 horas

Processo N.: SES-PRO-2024/23639

Nome: (326875/1) BRENDA LETICIA DE SOUZA
 Cargo/Função: (12038) NIVEL TECNICO ASSISTENCIAL
 Un. Adm: (195707) HOSP REGIONAL DR ANTONIO CARLOS
SOUTO FONTES
 A Partir de: 01/03/2024 Até 01/03/2024
 Quantidade: 104 horas

Processo N.: SES-PRO-2024/23639

Nome: (280565/4) BRUNA LETICIA MONTEIRO
 Cargo/Função: (12038) NIVEL TECNICO ASSISTENCIAL
 Un. Adm: (195707) HOSP REGIONAL DR ANTONIO CARLOS
SOUTO FONTES
 A Partir de: 02/03/2024 Até 02/03/2024
 Quantidade: 96 horas

Processo N.: SES-PRO-2024/23530

Nome: (319130/1) BRUNO JESUS MARTINS
 Cargo/Função: (12046) NIVEL FUNDAMENTAL ADMINISTRATIVO
 Un. Adm: (196983) COORD DE APOIO ADMINISTRATIVO
 A Partir de: 02/03/2024 Até 02/03/2024
 Quantidade: 56 horas

Processo N.: SES-PRO-2024/24785

Nome: (329380/1) CAMILA FERNANDA DE ALMEIDA BEZERRA
 Cargo/Função: (12044) NIVEL MEDIO ADMINISTRATIVO
 Un. Adm: (224278) SUP ADMINISTRATIVA E FINANCEIRA
 A Partir de: 02/03/2024 Até 02/03/2024
 Quantidade: 112 horas

Processo N.: SES-PRO-2024/13247

Nome: (321630/1) CARINE ZUNTO LUCCA
Cargo/Função: (12036) NIVEL SUPERIOR ASSISTENCIAL
Un. Adm: (195731) HOSP REGIONAL DE ALTA FLORESTA
ALBERT SABIN
A Partir de: 01/02/2024 Até 01/02/2024
Quantidade: 112 horas

Processo N.: SES-PRO-2024/22327

Nome: (321630/1) CARINE ZUNTO LUCCA
Cargo/Função: (12036) NIVEL SUPERIOR ASSISTENCIAL
Un. Adm: (195731) HOSP REGIONAL DE ALTA FLORESTA
ALBERT SABIN
A Partir de: 02/03/2024 Até 02/03/2024
Quantidade: 112 horas

Processo N.: SES-PRO-2024/24345

Nome: (297125/3) CARLITO DOMINGOS DA SILVA
Cargo/Função: (12038) NIVEL TECNICO ASSISTENCIAL
Un. Adm: (224316) COORD DE CLINICA MEDICA E PEDIATRICA
A Partir de: 01/03/2024 Até 01/03/2024
Quantidade: 112 horas

Processo N.: SES-PRO-2024/16494

Nome: (321809/1) CARLOS ALBERTO HELFENSTEIN
STROLISCHEIN
Cargo/Função: (12036) NIVEL SUPERIOR ASSISTENCIAL
Un. Adm: (195758) HOSP ESTADUAL LOUSITE FERREIRA DA SILVA
A Partir de: 01/02/2024 Até 01/02/2024
Quantidade: 80 horas

Processo N.: SES-PRO-2024/16494

Nome: (320787/1) CARLOS AUGUSTO DE OLIVEIRA
Cargo/Função: (12036) NIVEL SUPERIOR ASSISTENCIAL
Un. Adm: (195758) HOSP ESTADUAL LOUSITE FERREIRA DA SILVA
A Partir de: 03/02/2024 Até 03/02/2024
Quantidade: 80 horas

Processo N.: SES-PRO-2024/22229

Nome: (329390/1) CARLOS EDUARDO DE MIRANDA COENE
Cargo/Função: (12046) NIVEL FUNDAMENTAL ADMINISTRATIVO
Un. Adm: (224278) SUP ADMINISTRATIVA E FINANCEIRA
A Partir de: 02/03/2024 Até 02/03/2024
Quantidade: 112 horas

Processo N.: SES-PRO-2024/16835

Nome: (296695/4) CARLOS EDUARDO PEREIRA KLAUCK
Cargo/Função: (12036) NIVEL SUPERIOR ASSISTENCIAL
Un. Adm: (195693) HOSP REGIONAL DE SORRISO
A Partir de: 01/02/2024 Até 01/02/2024
Quantidade: 80 horas

Processo N.: SES-PRO-2024/25304

Nome: (296695/4) CARLOS EDUARDO PEREIRA KLAUCK
Cargo/Função: (12036) NIVEL SUPERIOR ASSISTENCIAL
Un. Adm: (195693) HOSP REGIONAL DE SORRISO
A Partir de: 01/03/2024 Até 01/03/2024
Quantidade: 80 horas

Processo N.: SES-PRO-2024/19724

Nome: (43691/2) CARLOS PEREIRA MARTINS
Cargo/Função: (4946) PROFIS TEC NIV MEDIO SERV SAUDE SUS
Un. Adm: (198544) SUPERINT DE ENFERMAGEM
A Partir de: 02/12/2023 Até 02/12/2023
Quantidade: 104 horas

Processo N.: SES-PRO-2024/27862

Nome: (319710/1) CARLOS SILVA XAVIER
Cargo/Função: (12046) NIVEL FUNDAMENTAL ADMINISTRATIVO
Un. Adm: (195758) HOSP ESTADUAL LOUSITE FERREIRA DA SILVA
A Partir de: 01/02/2024 Até 01/02/2024
Quantidade: 112 horas

Processo N.: SES-PRO-2024/26395

Nome: (282589/3) CARLOS TADEU TEIXEIRA ABURAD
Cargo/Função: (4912) PROFIS TEC NIV SUPERIOR SERV SAUDE SUS
Un. Adm: (192724) GER DO SERVICO DE VERIFICACAO DE OBITOS
A Partir de: 10/01/2024 Até 10/01/2024
Quantidade: 16 horas

Processo N.: SES-PRO-2024/18396

Nome: (95371/1) CARMEN BOTTEGA
Cargo/Função: (4989) PROFIS APOIO SERV SAUDE SUS
Un. Adm: (195693) HOSP REGIONAL DE SORRISO
A Partir de: 26/02/2024 Até 26/02/2024
Quantidade: 16 horas

Processo N.: SES-PRO-2024/24221

Nome: (95371/1) CARMEN BOTTEGA
Cargo/Função: (4989) PROFIS APOIO SERV SAUDE SUS
Un. Adm: (195693) HOSP REGIONAL DE SORRISO
A Partir de: 01/03/2024 Até 01/03/2024
Quantidade: 112 horas

Processo N.: SES-PRO-2024/16495

Nome: (300165/2) CAROLINA VIEIRA RODRIGUES DA SILVA
Cargo/Função: (12038) NIVEL TECNICO ASSISTENCIAL
Un. Adm: (195758) HOSP ESTADUAL LOUSITE FERREIRA DA SILVA
A Partir de: 01/02/2024 Até 01/02/2024
Quantidade: 104 horas

Processo N.: SES-PRO-2023/83155

Nome: (328982/1) CAROLINE FANTE OLIVEIRA
Cargo/Função: (12036) NIVEL SUPERIOR ASSISTENCIAL
Un. Adm: (151556) DIR DO ESCRITORIO REGIONAL DE SAUDE DE CACERES
A Partir de: 04/10/2023 Até 04/10/2023
Quantidade: 24 horas

Processo N.: SES-PRO-2024/16835

Nome: (282215/4) CAROLINE VENDRAMIN
Cargo/Função: (12036) NIVEL SUPERIOR ASSISTENCIAL
Un. Adm: (195693) HOSP REGIONAL DE SORRISO
A Partir de: 01/02/2024 Até 01/02/2024
Quantidade: 72 horas

Processo N.: SES-PRO-2024/25304

Nome: (282215/5) CAROLINE VENDRAMIN
Cargo/Função: (12036) NIVEL SUPERIOR ASSISTENCIAL
Un. Adm: (195693) HOSP REGIONAL DE SORRISO
A Partir de: 05/03/2024 Até 05/03/2024
Quantidade: 72 horas

Processo N.: SES-PRO-2024/19724

Nome: (43680/3) CASSIMIRA SHEREPA ALVES
Cargo/Função: (4946) PROFIS TEC NIV MEDIO SERV SAUDE SUS
Un. Adm: (198544) SUPERINT DE ENFERMAGEM
A Partir de: 01/12/2023 Até 01/12/2023
Quantidade: 112 horas

Processo N.: SES-PRO-2024/16814

Nome: (95505/1) CECILIA SANTANA RIBEIRO
Cargo/Função: (4946) PROFIS TEC NIV MEDIO SERV SAUDE SUS
Un. Adm: (195685) HOSP REGIONAL RONDONOPOLIS IRMA ELZA GIOVANELLA
A Partir de: 02/02/2024 Até 02/02/2024
Quantidade: 104 horas

Processo N.: SES-PRO-2024/23639

Nome: (282201/5) CECILIA SILE JUSTINIANO
Cargo/Função: (12038) NIVEL TECNICO ASSISTENCIAL
Un. Adm: (195707) HOSP REGIONAL DR ANTONIO CARLOS SOUTO FONTES
A Partir de: 01/03/2024 Até 01/03/2024
Quantidade: 16 horas

Processo N.: SES-PRO-2024/23535
 Nome: (58436/1) CECILIO FRANCISCO REGIS NETO
 Cargo/Função: (4946) PROFIS TEC NIV MEDIO SERV SAUDE
 SUS
 Un. Adm: (196983) COORD DE APOIO ADMINISTRATIVO
 A Partir de: 05/03/2024 Até 05/03/2024
 Quantidade: 48 horas

Processo N.: SES-PRO-2024/23639
 Nome: (280594/6) CEILA MARIA MENDES
 Cargo/Função: (12038) NIVEL TECNICO ASSISTENCIAL
 Un. Adm: (195707) HOSP REGIONAL DR ANTONIO CARLOS
 SOUTO FONTES
 A Partir de: 02/03/2024 Até 02/03/2024
 Quantidade: 104 horas

Processo N.: SES-PRO-2024/16424
 Nome: (305115/2) CELCIANE OLIVEIRA BRAGA
 Cargo/Função: (12036) NIVEL SUPERIOR ASSISTENCIAL
 Un. Adm: (195685) HOSP REGIONAL RONDONOPOLIS IRMA
 ELZA GIOVANELLA
 A Partir de: 02/02/2024 Até 02/02/2024
 Quantidade: 104 horas

Processo N.: SES-PRO-2024/23767
 Nome: (44898/2) CELIA CONCEICAO ARCANJO FERREIRA
 Cargo/Função: (4912) PROFIS TEC NIV SUPERIOR SERV SAUDE
 SUS
 Un. Adm: (192724) GER DO SERVICIO DE VERIFICACAO DE
 OBITOS
 A Partir de: 01/03/2024 Até 01/03/2024
 Quantidade: 48 horas

Processo N.: SES-PRO-2024/24345
 Nome: (49967/3) CELIA FERREIRA DE SOUZA
 Cargo/Função: (12038) NIVEL TECNICO ASSISTENCIAL
 Un. Adm: (224316) COORD DE CLINICA MEDICA E PEDIATRICA
 A Partir de: 02/03/2024 Até 02/03/2024
 Quantidade: 104 horas

Processo N.: SES-PRO-2024/23639
 Nome: (126126/6) CELIA PRIMO DA CUNHA DE LOURDES
 Cargo/Função: (12038) NIVEL TECNICO ASSISTENCIAL
 Un. Adm: (195707) HOSP REGIONAL DR ANTONIO CARLOS
 SOUTO FONTES
 A Partir de: 01/03/2024 Até 01/03/2024
 Quantidade: 104 horas

Processo N.: SES-PRO-2024/23767
 Nome: (114083/1) CELMA ASSUNCAO DE LARA
 Cargo/Função: (4912) PROFIS TEC NIV SUPERIOR SERV SAUDE
 SUS
 Un. Adm: (192724) GER DO SERVICIO DE VERIFICACAO DE
 OBITOS
 A Partir de: 05/03/2024 Até 05/03/2024
 Quantidade: 40 horas

Processo N.: SES-PRO-2024/24345
 Nome: (298627/2) CELSO DAVID MALAFAIA
 Cargo/Função: (12038) NIVEL TECNICO ASSISTENCIAL
 Un. Adm: (224294) COORD DE ENFERMAGEM CIRURGICA E
 CME
 A Partir de: 02/03/2024 Até 02/03/2024
 Quantidade: 96 horas

Processo N.: SES-PRO-2024/23711
 Nome: (108590/1) CELSO GARCIA PEDRO
 Cargo/Função: (4946) PROFIS TEC NIV MEDIO SERV SAUDE
 SUS
 Un. Adm: (197041) COORD DO SERVICIO DE ATEND MOVEL DE
 URGENCIA SAMU
 A Partir de: 05/03/2024 Até 05/03/2024
 Quantidade: 40 horas

Processo N.: SES-PRO-2024/23789
 Nome: (106861/1) CELSO RICARDO FERREIRA
 Cargo/Função: (4912) PROFIS TEC NIV SUPERIOR SERV SAUDE
 SUS
 Un. Adm: (197041) COORD DO SERVICIO DE ATEND MOVEL DE
 URGENCIA SAMU
 A Partir de: 01/03/2024 Até 01/03/2024
 Quantidade: 48 horas

Processo N.: SES-PRO-2024/23711
 Nome: (93958/1) CELSO RICARDO PINHO GUEDES
 Cargo/Função: (4946) PROFIS TEC NIV MEDIO SERV SAUDE
 SUS
 Un. Adm: (197041) COORD DO SERVICIO DE ATEND MOVEL DE
 URGENCIA SAMU
 A Partir de: 06/03/2024 Até 06/03/2024
 Quantidade: 48 horas

Processo N.: SES-PRO-2024/25191
 Nome: (286571/3) CHARTON DE ALMEIDA MOREIRA
 Cargo/Função: (12044) NIVEL MEDIO ADMINISTRATIVO
 Un. Adm: (224278) SUP ADMINISTRATIVA E FINANCEIRA
 A Partir de: 01/03/2024 Até 01/03/2024
 Quantidade: 104 horas

Processo N.: SES-PRO-2024/22309
 Nome: (281308/4) CICERO TIAGO DOS SANTOS FRANCISCO
 Cargo/Função: (12046) NIVEL FUNDAMENTAL ADMINISTRATIVO
 Un. Adm: (195731) HOSP REGIONAL DE ALTA FLORESTA
 ALBERT SABIN
 A Partir de: 28/03/2024 Até 28/03/2024
 Quantidade: 16 horas

Processo N.: SES-PRO-2024/16495
 Nome: (297144/2) CILENE MARIA DA SILVA
 Cargo/Função: (12038) NIVEL TECNICO ASSISTENCIAL
 Un. Adm: (195758) HOSP ESTADUAL LOUSITE FERREIRA DA
 SILVA
 A Partir de: 01/02/2024 Até 01/02/2024
 Quantidade: 112 horas

Processo N.: SES-PRO-2024/16814
 Nome: (118484/1) CINTYA DE SOUZA SILVA
 Cargo/Função: (4946) PROFIS TEC NIV MEDIO SERV SAUDE
 SUS
 Un. Adm: (195685) HOSP REGIONAL RONDONOPOLIS IRMA
 ELZA GIOVANELLA
 A Partir de: 05/02/2024 Até 05/02/2024
 Quantidade: 104 horas

Processo N.: SES-PRO-2024/16495
 Nome: (330079/1) CLARA SANTANA DE AMORIM
 Cargo/Função: (12038) NIVEL TECNICO ASSISTENCIAL
 Un. Adm: (195758) HOSP ESTADUAL LOUSITE FERREIRA DA
 SILVA
 A Partir de: 02/02/2024 Até 02/02/2024
 Quantidade: 112 horas

Processo N.: SES-PRO-2024/25065
 Nome: (42666/2) CLAUDETE TERESINHA BENTZ
 Cargo/Função: (4946) PROFIS TEC NIV MEDIO SERV SAUDE
 SUS
 Un. Adm: (197246) COORD DE APOIO TECNICO DO CIAPS
 A Partir de: 01/03/2024 Até 01/03/2024
 Quantidade: 104 horas

Processo N.: SES-PRO-2024/23767
 Nome: (86182/3) CLAUDIA ANTUNES DE MIRANDA
 Cargo/Função: (4912) PROFIS TEC NIV SUPERIOR SERV SAUDE
 SUS
 Un. Adm: (196924) COORD FARMACIA ATEND COMPONENTE
 ESPECIALIZADO
 A Partir de: 04/03/2024 Até 04/03/2024
 Quantidade: 40 horas

Processo N.: SES-PRO-2024/16495
 Nome: (282187/3) CLAUDIA APARECIDA DA SILVA
 Cargo/Função: (12038) NIVEL TECNICO ASSISTENCIAL
 Un. Adm: (195758) HOSP ESTADUAL LOUSITE FERREIRA DA
 SILVA
 A Partir de: 02/02/2024 Até 02/02/2024
 Quantidade: 112 horas

Processo N.: SES-PRO-2024/24330
 Nome: (120124/1) CLAUDIA DUARTE MELO
 Cargo/Função: (4912) PROFIS TEC NIV SUPERIOR SERV SAUDE
 SUS
 Un. Adm: (195758) HOSP ESTADUAL LOUSITE FERREIRA DA
 SILVA
 A Partir de: 01/03/2024 Até 01/03/2024
 Quantidade: 40 horas

15 de Maio de 2024

Processo N.: SES-PRO-2024/16494
Nome: (326051/1) CLAUDILENE DE SOUZA OSSINAGA ALENCAR
Cargo/Função: (12036) NIVEL SUPERIOR ASSISTENCIAL
Un. Adm: (195758) HOSP ESTADUAL LOUSITE FERREIRA DA SILVA
A Partir de: 01/02/2024 Até 01/02/2024
Quantidade: 80 horas

Processo N.: SES-PRO-2024/25441
Nome: (94455/1) CLAUDINEIA DE LIMA PINTO
Cargo/Função: (4946) PROFIS TEC NIV MEDIO SERV SAUDE SUS
Un. Adm: (195707) HOSP REGIONAL DR ANTONIO CARLOS SOUTO FONTES
A Partir de: 02/03/2024 Até 02/03/2024
Quantidade: 104 horas

Processo N.: SES-PRO-2024/25965
Nome: (120222/1) CLAUDINETE SILVA FARINA
Cargo/Função: (4912) PROFIS TEC NIV SUPERIOR SERV SAUDE SUS
Un. Adm: (197246) COORD DE APOIO TECNICO DO CIAPS
A Partir de: 02/02/2024 Até 02/02/2024
Quantidade: 104 horas

Processo N.: SES-PRO-2024/23639
Nome: (299817/3) CLAUDIO GOMES SANTANA JUNIOR
Cargo/Função: (12038) NIVEL TECNICO ASSISTENCIAL
Un. Adm: (195707) HOSP REGIONAL DR ANTONIO CARLOS SOUTO FONTES
A Partir de: 01/03/2024 Até 01/03/2024
Quantidade: 104 horas

Processo N.: SES-PRO-2024/16495
Nome: (217828/2) CLEIDE OLIVEIRA DA SILVA
Cargo/Função: (12038) NIVEL TECNICO ASSISTENCIAL
Un. Adm: (195758) HOSP ESTADUAL LOUSITE FERREIRA DA SILVA
A Partir de: 01/02/2024 Até 01/02/2024
Quantidade: 112 horas

Processo N.: SES-PRO-2024/23510
Nome: (320250/2) CLEIVA DA SILVA JUSTO
Cargo/Função: (12038) NIVEL TECNICO ASSISTENCIAL
Un. Adm: (195731) HOSP REGIONAL DE ALTA FLORESTA ALBERT SABIN
A Partir de: 02/01/2024 Até 02/01/2024
Quantidade: 112 horas

Processo N.: SES-PRO-2024/16814
Nome: (118898/1) CLEUZETE NOGUEIRA ALVES
Cargo/Função: (4946) PROFIS TEC NIV MEDIO SERV SAUDE SUS
Un. Adm: (195685) HOSP REGIONAL RONDONOPOLIS IRMA ELZA GIOVANELLA
A Partir de: 02/02/2024 Até 02/02/2024
Quantidade: 104 horas

Processo N.: SES-PRO-2024/22295
Nome: (281151/4) CLEMILDA FELIX ATHAIDE GARCIA
Cargo/Função: (12038) NIVEL TECNICO ASSISTENCIAL
Un. Adm: (195731) HOSP REGIONAL DE ALTA FLORESTA ALBERT SABIN
A Partir de: 03/03/2024 Até 03/03/2024
Quantidade: 88 horas

Processo N.: SES-PRO-2024/16495
Nome: (281576/2) CLEONICE DE SOUZA SILVA
Cargo/Função: (12038) NIVEL TECNICO ASSISTENCIAL
Un. Adm: (195758) HOSP ESTADUAL LOUSITE FERREIRA DA SILVA
A Partir de: 01/02/2024 Até 01/02/2024
Quantidade: 112 horas

Processo N.: SES-PRO-2024/23206
Nome: (122733/65) CLEONICE PEREIRA DA SILVA
Cargo/Função: (12038) NIVEL TECNICO ASSISTENCIAL
Un. Adm: (198544) SUPERINT DE ENFERMAGEM
A Partir de: 02/01/2024 Até 02/01/2024
Quantidade: 112 horas

Processo N.: SES-PRO-2024/25561
Nome: (237219/3) CREUZA CARDOSO DOS SANTOS
Cargo/Função: (12038) NIVEL TECNICO ASSISTENCIAL
Un. Adm: (197289) COORD DO LAR DOCE LAR
A Partir de: 02/03/2024 Até 02/03/2024
Quantidade: 104 horas

Processo N.: SES-PRO-2024/15980
Nome: (318281/1) CRISDAIANE SOUZA DE OLIVEIRA
Cargo/Função: (12038) NIVEL TECNICO ASSISTENCIAL
Un. Adm: (195685) HOSP REGIONAL RONDONOPOLIS IRMA ELZA GIOVANELLA
A Partir de: 01/02/2024 Até 01/02/2024
Quantidade: 104 horas

Processo N.: SES-PRO-2024/25561
Nome: (296287/2) CRISTIANE DE MORAIS
Cargo/Função: (12038) NIVEL TECNICO ASSISTENCIAL
Un. Adm: (209716) CENT INTEG ATENCAO PSICOSSOC ADAUTO BOTELHO CIAPS
A Partir de: 02/03/2024 Até 02/03/2024
Quantidade: 112 horas

Processo N.: SES-PRO-2024/23284
Nome: (296971/3) CRISTIANE HENRIQUE HOSCHER
Cargo/Função: (12036) NIVEL SUPERIOR ASSISTENCIAL
Un. Adm: (195740) HOSP REGIONAL DE SINOP
A Partir de: 03/03/2024 Até 03/03/2024
Quantidade: 16 horas

Processo N.: SES-PRO-2024/24452
Nome: (296971/3) CRISTIANE HENRIQUE HOSCHER
Cargo/Função: (12036) NIVEL SUPERIOR ASSISTENCIAL
Un. Adm: (195740) HOSP REGIONAL DE SINOP
A Partir de: 27/02/2024 Até 27/02/2024
Quantidade: 8 horas

Processo N.: SES-PRO-2024/25441
Nome: (58631/5) CRISTIANE MARTINS DE CARVALHO RODRIGUES
Cargo/Função: (4946) PROFIS TEC NIV MEDIO SERV SAUDE SUS
Un. Adm: (195707) HOSP REGIONAL DR ANTONIO CARLOS SOUTO FONTES
A Partir de: 01/03/2024 Até 01/03/2024
Quantidade: 112 horas

Processo N.: SES-PRO-2024/15980
Nome: (214950/5) CRISTIANE RODRIGUES DA SILVA
Cargo/Função: (12038) NIVEL TECNICO ASSISTENCIAL
Un. Adm: (195685) HOSP REGIONAL RONDONOPOLIS IRMA ELZA GIOVANELLA
A Partir de: 03/02/2024 Até 03/02/2024
Quantidade: 104 horas

Processo N.: SES-PRO-2024/22319
Nome: (289457/4) CRISTIANE TEIXEIRA DO NASCIMENTO ROCHA
Cargo/Função: (12044) NIVEL MEDIO ADMINISTRATIVO
Un. Adm: (195731) HOSP REGIONAL DE ALTA FLORESTA ALBERT SABIN
A Partir de: 01/03/2024 Até 01/03/2024
Quantidade: 112 horas

Processo N.: SES-PRO-2024/25065
Nome: (120122/1) CRISTIANI SILVA DOS SANTOS
Cargo/Função: (4946) PROFIS TEC NIV MEDIO SERV SAUDE SUS
Un. Adm: (197246) COORD DE APOIO TECNICO DO CIAPS
A Partir de: 02/03/2024 Até 02/03/2024
Quantidade: 88 horas

Processo N.: SES-PRO-2024/25065
Nome: (90525/1) CRISTINA ALVES
Cargo/Função: (4946) PROFIS TEC NIV MEDIO SERV SAUDE SUS
Un. Adm: (197246) COORD DE APOIO TECNICO DO CIAPS
A Partir de: 06/03/2024 Até 06/03/2024
Quantidade: 80 horas

Processo N.: SES-PRO-2024/23639

Nome: (300387/2) CRISTINA SURUBIM CEBALHO
Cargo/Função: (12038) NIVEL TECNICO ASSISTENCIAL
Un. Adm: (195707) HOSP REGIONAL DR ANTONIO CARLOS SOUTO FONTES
A Partir de: 02/03/2024 Até 02/03/2024
Quantidade: 104 horas

Processo N.: SES-PRO-2024/15980

Nome: (332734/1) CYNTHIA FERREIRA DOS SANTOS
Cargo/Função: (12038) NIVEL TECNICO ASSISTENCIAL
Un. Adm: (195685) HOSP REGIONAL RONDONOPOLIS IRMA ELZA GIOVANELLA
A Partir de: 02/02/2024 Até 02/02/2024
Quantidade: 104 horas

Processo N.: SES-PRO-2024/16495

Nome: (281604/4) DAIANY FEITOSA PEREIRA MARTINS
Cargo/Função: (12038) NIVEL TECNICO ASSISTENCIAL
Un. Adm: (195758) HOSP ESTADUAL LOUSITE FERREIRA DA SILVA
A Partir de: 01/02/2024 Até 01/02/2024
Quantidade: 112 horas

Processo N.: SES-PRO-2024/23494

Nome: (295524/3) DALTRO DIAS BOA SORTE JUNIOR
Cargo/Função: (12050) NIVEL FUNDAMENTAL
Un. Adm: (224278) SUP ADMINISTRATIVA E FINANCEIRA
A Partir de: 02/03/2024 Até 02/03/2024
Quantidade: 112 horas

Processo N.: SES-PRO-2024/16495

Nome: (333048/1) DALUZA DA SILVA PAULA
Cargo/Função: (12038) NIVEL TECNICO ASSISTENCIAL
Un. Adm: (195758) HOSP ESTADUAL LOUSITE FERREIRA DA SILVA
A Partir de: 01/02/2024 Até 01/02/2024
Quantidade: 104 horas

Processo N.: SES-PRO-2024/16495

Nome: (296281/2) DALVA FERREIRA DA COSTA
Cargo/Função: (12038) NIVEL TECNICO ASSISTENCIAL
Un. Adm: (195758) HOSP ESTADUAL LOUSITE FERREIRA DA SILVA
A Partir de: 02/02/2024 Até 02/02/2024
Quantidade: 104 horas

Processo N.: SES-PRO-2024/25965

Nome: (64016/1) DALVA KAZUE YAMAGUTI SUMIYOSHI
Cargo/Função: (4912) PROFIS TEC NIV SUPERIOR SERV SAUDE SUS
Un. Adm: (197289) COORD DO LAR DOCE LAR
A Partir de: 03/03/2024 Até 03/03/2024
Quantidade: 80 horas

Processo N.: SES-PRO-2024/16763

Nome: (98509/1) DALVA LEILA DA ROCHA
Cargo/Função: (4946) PROFIS TEC NIV MEDIO SERV SAUDE SUS
Un. Adm: (195685) HOSP REGIONAL RONDONOPOLIS IRMA ELZA GIOVANELLA
A Partir de: 02/02/2024 Até 02/02/2024
Quantidade: 96 horas

Processo N.: SES-PRO-2024/25065

Nome: (96598/1) DANIELA DOS SANTOS
Cargo/Função: (4946) PROFIS TEC NIV MEDIO SERV SAUDE SUS
Un. Adm: (197254) COORD DA UNIDADE III
A Partir de: 01/03/2024 Até 01/03/2024
Quantidade: 80 horas

Processo N.: SES-PRO-2024/24448

Nome: (315881/1) DANIELA PRADO CRUZ
Cargo/Função: (12040) NIVEL AUXILIAR ASSISTENCIAL
Un. Adm: (195740) HOSP REGIONAL DE SINOP
A Partir de: 02/02/2024 Até 02/02/2024
Quantidade: 24 horas

Processo N.: SES-PRO-2024/26376

Nome: (322141/2) DANILLA FERNANDA FERREIRA BARROS
Cargo/Função: (12036) NIVEL SUPERIOR ASSISTENCIAL
Un. Adm: (197076) COORD ARTIC REG URG EMERG DE LEITOS HOSPITALARES
A Partir de: 04/03/2024 Até 04/03/2024
Quantidade: 112 horas

Processo N.: SES-PRO-2024/16494

Nome: (302511/2) DANILLO FERREIRA MARTINS
Cargo/Função: (12036) NIVEL SUPERIOR ASSISTENCIAL
Un. Adm: (195758) HOSP ESTADUAL LOUSITE FERREIRA DA SILVA
A Partir de: 03/02/2024 Até 03/02/2024
Quantidade: 72 horas

Processo N.: SES-PRO-2024/26376

Nome: (299702/2) DANUBIA FERNANDES
Cargo/Função: (12036) NIVEL SUPERIOR ASSISTENCIAL
Un. Adm: (197076) COORD ARTIC REG URG EMERG DE LEITOS HOSPITALARES
A Partir de: 03/03/2024 Até 03/03/2024
Quantidade: 104 horas

Processo N.: SES-PRO-2024/16494

Nome: (299401/2) DARCILENE DOS SANTOS GOMES
Cargo/Função: (12036) NIVEL SUPERIOR ASSISTENCIAL
Un. Adm: (195758) HOSP ESTADUAL LOUSITE FERREIRA DA SILVA
A Partir de: 06/02/2024 Até 06/02/2024
Quantidade: 80 horas

Processo N.: SES-PRO-2023/83155

Nome: (78503/5) DARLENE DANTAS DA SILVA OLIVEIRA
Cargo/Função: (12036) NIVEL SUPERIOR ASSISTENCIAL
Un. Adm: (151556) DIR DO ESCRITORIO REGIONAL DE SAUDE DE CACERES
A Partir de: 01/10/2023 Até 01/10/2023
Quantidade: 16 horas

Processo N.: SES-PRO-2024/16494

Nome: (322025/1) DAVILSON BARBALHO CAMARA
Cargo/Função: (12036) NIVEL SUPERIOR ASSISTENCIAL
Un. Adm: (195758) HOSP ESTADUAL LOUSITE FERREIRA DA SILVA
A Partir de: 05/02/2024 Até 05/02/2024
Quantidade: 80 horas

Processo N.: SES-PRO-2024/24345

Nome: (319659/1) DAYANE APARECIDA MACEDO DA SILVA
Cargo/Função: (12038) NIVEL TECNICO ASSISTENCIAL
Un. Adm: (224316) COORD DE CLINICA MEDICA E PEDIATRICA
A Partir de: 02/03/2024 Até 02/03/2024
Quantidade: 80 horas

Processo N.: SES-PRO-2024/24411

Nome: (299176/2) DAYENE DARLEN DE PAULA MACEDO
Cargo/Função: (12036) NIVEL SUPERIOR ASSISTENCIAL
Un. Adm: (195758) HOSP ESTADUAL LOUSITE FERREIRA DA SILVA
A Partir de: 03/03/2024 Até 03/03/2024
Quantidade: 80 horas

Processo N.: SES-PRO-2024/16424

Nome: (292610/5) DEBORA CANDIDO
Cargo/Função: (12036) NIVEL SUPERIOR ASSISTENCIAL
Un. Adm: (195685) HOSP REGIONAL RONDONOPOLIS IRMA ELZA GIOVANELLA
A Partir de: 02/02/2024 Até 02/02/2024
Quantidade: 104 horas

Processo N.: SES-PRO-2024/16495

Nome: (300446/4) DEBORA DA SILVA
Cargo/Função: (12038) NIVEL TECNICO ASSISTENCIAL
Un. Adm: (195758) HOSP ESTADUAL LOUSITE FERREIRA DA SILVA
A Partir de: 09/02/2024 Até 09/02/2024
Quantidade: 112 horas

Processo N.: SES-PRO-2024/21967

Nome: (294740/3) DEBORA NAIANE FRANCA DE SOUZA
Cargo/Função: (12036) NIVEL SUPERIOR ASSISTENCIAL
Un. Adm: (198544) SUPERINT DE ENFERMAGEM
A Partir de: 01/01/2024 Até 01/01/2024
Quantidade: 112 horas

Processo N.: SES-PRO-2024/19289

Nome: (281498/5) DEBORA ROSANA PIRES DEBESA
Cargo/Função: (12036) NIVEL SUPERIOR ASSISTENCIAL
Un. Adm: (198544) SUPERINT DE ENFERMAGEM
A Partir de: 02/02/2024 Até 02/02/2024
Quantidade: 80 horas

Processo N.: SES-PRO-2024/23639

Nome: (285651/3) DEJANIRA DE SOUZA PEREIRA
Cargo/Função: (12038) NIVEL TECNICO ASSISTENCIAL
Un. Adm: (195707) HOSP REGIONAL DR ANTONIO CARLOS SOUTO FONTES
A Partir de: 09/03/2024 Até 09/03/2024
Quantidade: 48 horas

Processo N.: SES-PRO-2024/17361

Nome: (115465/1) DEOLINDA FELICIDADE VALENTE MUNIZ
Cargo/Função: (4912) PROFIS TEC NIV SUPERIOR SERV SAUDE SUS
Un. Adm: (151475) DIR DO ESCRITORIO REG DE SAUDE DE RONDONOPOLIS
A Partir de: 08/02/2024 Até 08/02/2024
Quantidade: 40 horas

Processo N.: SES-PRO-2024/16814

Nome: (114207/2) DERCY NOGUEIRA RODRIGUES DE ASSIS
Cargo/Função: (4946) PROFIS TEC NIV MEDIO SERV SAUDE SUS
Un. Adm: (195685) HOSP REGIONAL RONDONOPOLIS IRMA ELZA GIOVANELLA
A Partir de: 02/02/2024 Até 02/02/2024
Quantidade: 112 horas

Processo N.: SES-PRO-2024/24038

Nome: (96186/1) DERODETE GONCALVES DA COSTA
Cargo/Função: (4912) PROFIS TEC NIV SUPERIOR SERV SAUDE SUS
Un. Adm: (197017) GER DE ACOMP E CONTROLE DE TRANSPLANTES
A Partir de: 01/03/2024 Até 01/03/2024
Quantidade: 40 horas

Processo N.: SES-PRO-2024/22232

Nome: (295703/3) DEVAIR DA SILVA
Cargo/Função: (12050) NIVEL FUNDAMENTAL
Un. Adm: (224278) SUP ADMINISTRATIVA E FINANCEIRA
A Partir de: 01/03/2024 Até 01/03/2024
Quantidade: 96 horas

Processo N.: SES-PRO-2024/24075

Nome: (94462/1) DEYSE REGINA SUMIDA SILVA DE CARVALHO
Cargo/Função: (4912) PROFIS TEC NIV SUPERIOR SERV SAUDE SUS
Un. Adm: (197025) GER DE CAPTACAO DE ORGAOS E TECIDOS
A Partir de: 04/03/2024 Até 04/03/2024
Quantidade: 32 horas

Processo N.: SES-PRO-2024/23418

Nome: (251677/4) DIANDRA VILELA SILVA
Cargo/Função: (12036) NIVEL SUPERIOR ASSISTENCIAL
Un. Adm: (195758) HOSP ESTADUAL LOUSITE FERREIRA DA SILVA
A Partir de: 02/03/2024 Até 02/03/2024
Quantidade: 40 horas

Processo N.: SES-PRO-2024/24345

Nome: (322310/1) DILAINE CRISTINA AHY DE OLIVEIRA
Cargo/Função: (12038) NIVEL TECNICO ASSISTENCIAL
Un. Adm: (224316) COORD DE CLINICA MEDICA E PEDIATRICA
A Partir de: 02/03/2024 Até 02/03/2024
Quantidade: 112 horas

Processo N.: SES-PRO-2024/16495

Nome: (332331/1) DILIANE AFONSO GOMES
Cargo/Função: (12038) NIVEL TECNICO ASSISTENCIAL
Un. Adm: (195758) HOSP ESTADUAL LOUSITE FERREIRA DA SILVA
A Partir de: 02/02/2024 Até 02/02/2024
Quantidade: 112 horas

Processo N.: SES-PRO-2024/24345

Nome: (295075/3) DIRACY COELHO DOS SANTOS
Cargo/Função: (12038) NIVEL TECNICO ASSISTENCIAL
Un. Adm: (224308) COORD DE URGENCIA E EMERGENCIA
A Partir de: 01/03/2024 Até 01/03/2024
Quantidade: 104 horas

Processo N.: SES-PRO-2024/16814

Nome: (95464/1) DIVARCY ROSA DA SILVA
Cargo/Função: (4946) PROFIS TEC NIV MEDIO SERV SAUDE SUS
Un. Adm: (195685) HOSP REGIONAL RONDONOPOLIS IRMA ELZA GIOVANELLA
A Partir de: 01/02/2024 Até 01/02/2024
Quantidade: 104 horas

Processo N.: SES-PRO-2024/24345

Nome: (295798/3) DOUGLAS DE CARVALHO MERGAREJO
Cargo/Função: (12038) NIVEL TECNICO ASSISTENCIAL
Un. Adm: (224294) COORD DE ENFERMAGEM CIRURGICA E CME
A Partir de: 02/03/2024 Até 02/03/2024
Quantidade: 112 horas

Processo N.: SES-PRO-2024/23639

Nome: (326878/1) DRYELLY KAMILA DA SILVA FRANCA SANTOS
Cargo/Função: (12038) NIVEL TECNICO ASSISTENCIAL
Un. Adm: (195707) HOSP REGIONAL DR ANTONIO CARLOS SOUTO FONTES
A Partir de: 01/03/2024 Até 01/03/2024
Quantidade: 112 horas

Processo N.: SES-PRO-2024/16814

Nome: (118374/1) DULCINEIA BARBOSA DOS SANTOS
Cargo/Função: (4946) PROFIS TEC NIV MEDIO SERV SAUDE SUS
Un. Adm: (195685) HOSP REGIONAL RONDONOPOLIS IRMA ELZA GIOVANELLA
A Partir de: 02/02/2024 Até 02/02/2024
Quantidade: 112 horas

Processo N.: SES-PRO-2024/16763

Nome: (74538/6) ECIY VIEIRA DE ALMEIDA ATAYDE
Cargo/Função: (4946) PROFIS TEC NIV MEDIO SERV SAUDE SUS
Un. Adm: (195685) HOSP REGIONAL RONDONOPOLIS IRMA ELZA GIOVANELLA
A Partir de: 01/02/2024 Até 01/02/2024
Quantidade: 8 horas

Processo N.: SES-PRO-2024/25528

Nome: (54382/2) EDELMA BARBOSA DE MORAES
Cargo/Função: (12036) NIVEL SUPERIOR ASSISTENCIAL
Un. Adm: (197246) COORD DE APOIO TECNICO DO CIAPS
A Partir de: 01/02/2024 Até 01/02/2024
Quantidade: 104 horas

Processo N.: SES-PRO-2024/25442

Nome: (94371/1) EDILEUDA PEREIRA MONTEIRO
Cargo/Função: (4946) PROFIS TEC NIV MEDIO SERV SAUDE SUS
Un. Adm: (195707) HOSP REGIONAL DR ANTONIO CARLOS SOUTO FONTES
A Partir de: 16/03/2024 Até 16/03/2024
Quantidade: 64 horas

Processo N.: SES-PRO-2024/25065

Nome: (104008/2) EDILIA ALVES DA SILVA REZENDE
Cargo/Função: (4946) PROFIS TEC NIV MEDIO SERV SAUDE SUS
Un. Adm: (197254) COORD DA UNIDADE III
A Partir de: 02/03/2024 Até 02/03/2024
Quantidade: 72 horas

Processo N.: SES-PRO-2024/25958**Nome: (321762/1) EDIVALDO BONFIM NOVAES****Cargo/Função: (12046) NIVEL FUNDAMENTAL ADMINISTRATIVO****Un. Adm: (195685) HOSP REGIONAL RONDONOPOLIS IRMA****ELZA GIOVANELLA****A Partir de: 02/03/2024 Até 02/03/2024****Quantidade: 96 horas****Processo N.: SES-PRO-2024/23652****Nome: (125143/11) EDIVALDO FERREIRA GOMES****Cargo/Função: (12038) NIVEL TECNICO ASSISTENCIAL****Un. Adm: (135747) COORD DE VIGILANCIA EPIDEMIOLOGICA****A Partir de: 01/03/2024 Até 01/03/2024****Quantidade: 56 horas****Processo N.: SES-PRO-2024/15980****Nome: (293835/4) EDNA FRAGAS DE SOUZA NEVES****Cargo/Função: (12038) NIVEL TECNICO ASSISTENCIAL****Un. Adm: (195685) HOSP REGIONAL RONDONOPOLIS IRMA****ELZA GIOVANELLA****A Partir de: 01/02/2024 Até 01/02/2024****Quantidade: 96 horas****Processo N.: SES-PRO-2024/25530****Nome: (315706/1) EDSON ALVES DE ALMEIDA****Cargo/Função: (12046) NIVEL FUNDAMENTAL ADMINISTRATIVO****Un. Adm: (195707) HOSP REGIONAL DR ANTONIO CARLOS****SOUTO FONTES****A Partir de: 02/03/2024 Até 02/03/2024****Quantidade: 88 horas****Processo N.: SES-PRO-2024/16424****Nome: (291511/3) EDSON CARLOS MOREIRA****Cargo/Função: (12036) NIVEL SUPERIOR ASSISTENCIAL****Un. Adm: (195685) HOSP REGIONAL RONDONOPOLIS IRMA****ELZA GIOVANELLA****A Partir de: 02/02/2024 Até 02/02/2024****Quantidade: 104 horas****Processo N.: SES-PRO-2024/16495****Nome: (299219/3) EDUARDO BRUNO BANDEIRA DA SILVA****Cargo/Função: (12038) NIVEL TECNICO ASSISTENCIAL****Un. Adm: (195758) HOSP ESTADUAL LOUSITE FERREIRA DA****SILVA****A Partir de: 02/02/2024 Até 02/02/2024****Quantidade: 96 horas****Processo N.: SES-PRO-2024/16650****Nome: (75754/3) EDUARDO FABRICIO GOMES PORTELA****Cargo/Função: (4912) PROFIS TEC NIV SUPERIOR SERV SAUDE****SUS****Un. Adm: (195685) HOSP REGIONAL RONDONOPOLIS IRMA****ELZA GIOVANELLA****A Partir de: 01/02/2024 Até 01/02/2024****Quantidade: 72 horas****Processo N.: SES-PRO-2024/23639****Nome: (281804/5) ELAINE BRUNELLE DE SOUZA****Cargo/Função: (12038) NIVEL TECNICO ASSISTENCIAL****Un. Adm: (195707) HOSP REGIONAL DR ANTONIO CARLOS****SOUTO FONTES****A Partir de: 04/03/2024 Até 04/03/2024****Quantidade: 104 horas****Processo N.: SES-PRO-2024/22683****Nome: (333158/1) ELAINE FERNANDES RAMPAZO****Cargo/Função: (12036) NIVEL SUPERIOR ASSISTENCIAL****Un. Adm: (195731) HOSP REGIONAL DE ALTA FLORESTA****ALBERT SABIN****A Partir de: 12/03/2024 Até 12/03/2024****Quantidade: 8 horas****Processo N.: SES-PRO-2024/15980****Nome: (291512/5) ELBA GIREANI TEIXEIRA****Cargo/Função: (12038) NIVEL TECNICO ASSISTENCIAL****Un. Adm: (195685) HOSP REGIONAL RONDONOPOLIS IRMA****ELZA GIOVANELLA****A Partir de: 01/02/2024 Até 01/02/2024****Quantidade: 112 horas****Processo N.: SES-PRO-2024/15980****Nome: (325992/1) ELENICE PEREIRA DA SILVA****Cargo/Função: (12038) NIVEL TECNICO ASSISTENCIAL****Un. Adm: (195685) HOSP REGIONAL RONDONOPOLIS IRMA****ELZA GIOVANELLA****A Partir de: 01/02/2024 Até 01/02/2024****Quantidade: 104 horas****Processo N.: SES-PRO-2024/25561****Nome: (316621/2) ELENIR ALBERTON DE CAMPOS****Cargo/Função: (12038) NIVEL TECNICO ASSISTENCIAL****Un. Adm: (197289) COORD DO LAR DOCE LAR****A Partir de: 01/03/2024 Até 01/03/2024****Quantidade: 112 horas****Processo N.: SES-PRO-2024/16763****Nome: (115815/1) ELENIR ALVES DE SOUZA****Cargo/Função: (4946) PROFIS TEC NIV MEDIO SERV SAUDE****SUS****Un. Adm: (195685) HOSP REGIONAL RONDONOPOLIS IRMA****ELZA GIOVANELLA****A Partir de: 02/02/2024 Até 02/02/2024****Quantidade: 104 horas****Processo N.: SES-PRO-2024/23639****Nome: (118086/6) ELEONETE GOMES DA SILVA****Cargo/Função: (12038) NIVEL TECNICO ASSISTENCIAL****Un. Adm: (195707) HOSP REGIONAL DR ANTONIO CARLOS****SOUTO FONTES****A Partir de: 23/03/2024 Até 23/03/2024****Quantidade: 16 horas****Processo N.: SES-PRO-2024/22324****Nome: (340698/1) ELEVICOS FERREIRA DE ANDRADE****Cargo/Função: (12054) CONDUTOR DE AMBULANCIA****Un. Adm: (195731) HOSP REGIONAL DE ALTA FLORESTA****ALBERT SABIN****A Partir de: 01/03/2024 Até 01/03/2024****Quantidade: 16 horas****Processo N.: SES-PRO-2024/23478****Nome: (45397/4) ELIANA ELFRIDE HAEBERLIN****Cargo/Função: (4946) PROFIS TEC NIV MEDIO SERV SAUDE****SUS****Un. Adm: (197076) COORD ARTIC REG URG EMERG DE LEITOS****HOSPITALARES****A Partir de: 02/03/2024 Até 02/03/2024****Quantidade: 112 horas****Processo N.: SES-PRO-2024/25561****Nome: (323053/2) ELIANA PEREIRA PESSOA DE LIMA****Cargo/Função: (12038) NIVEL TECNICO ASSISTENCIAL****Un. Adm: (197289) COORD DO LAR DOCE LAR****A Partir de: 02/03/2024 Até 02/03/2024****Quantidade: 104 horas****Processo N.: SES-PRO-2024/16763****Nome: (95526/1) ELIANA SOARES DA SILVA****Cargo/Função: (4946) PROFIS TEC NIV MEDIO SERV SAUDE****SUS****Un. Adm: (195685) HOSP REGIONAL RONDONOPOLIS IRMA****ELZA GIOVANELLA****A Partir de: 05/02/2024 Até 05/02/2024****Quantidade: 96 horas****Processo N.: SES-PRO-2024/24075****Nome: (58275/1) ELIANA VALERIA KANSO BRANDINI****Cargo/Função: (4912) PROFIS TEC NIV SUPERIOR SERV SAUDE****SUS****Un. Adm: (197025) GER DE CAPTACAO DE ORGAOS E TECIDOS****A Partir de: 03/03/2024 Até 03/03/2024****Quantidade: 24 horas****Processo N.: SES-PRO-2024/15980****Nome: (331723/1) ELIANE FERREIRA DO AMARAL****Cargo/Função: (12038) NIVEL TECNICO ASSISTENCIAL****Un. Adm: (195685) HOSP REGIONAL RONDONOPOLIS IRMA****ELZA GIOVANELLA****A Partir de: 02/02/2024 Até 02/02/2024****Quantidade: 96 horas**

15 de Maio de 2024

Processo N.: SES-PRO-2024/23639
Nome: (143976/6) ELIANE LEMES DA SILVA
Cargo/Função: (12038) NIVEL TECNICO ASSISTENCIAL
Un. Adm: (195707) HOSP REGIONAL DR ANTONIO CARLOS SOUTO FONTES
A Partir de: 01/03/2024 Até 01/03/2024
Quantidade: 88 horas

Processo N.: SES-PRO-2024/24038
Nome: (113113/1) ELIANE MARINA DE SOUZA SIQUEIRA
Cargo/Função: (4912) PROFIS TEC NIV SUPERIOR SERV SAUDE SUS
Un. Adm: (197017) GER DE ACOMP E CONTROLE DE TRANSPLANTES
A Partir de: 02/03/2024 Até 02/03/2024
Quantidade: 40 horas

Processo N.: SES-PRO-2024/15980
Nome: (324092/1) ELIANE SOUSA TAVARES
Cargo/Função: (12038) NIVEL TECNICO ASSISTENCIAL
Un. Adm: (195685) HOSP REGIONAL RONDONOPOLIS IRMA ELZA GIOVANELLA
A Partir de: 01/02/2024 Até 01/02/2024
Quantidade: 112 horas

Processo N.: SES-PRO-2024/16424
Nome: (318288/1) ELIANE TERESINHA PAULETTI
Cargo/Função: (12036) NIVEL SUPERIOR ASSISTENCIAL
Un. Adm: (195685) HOSP REGIONAL RONDONOPOLIS IRMA ELZA GIOVANELLA
A Partir de: 01/02/2024 Até 01/02/2024
Quantidade: 104 horas

Processo N.: SES-PRO-2024/23639
Nome: (280810/4) ELIEBER BORTOLOZO
Cargo/Função: (12038) NIVEL TECNICO ASSISTENCIAL
Un. Adm: (195707) HOSP REGIONAL DR ANTONIO CARLOS SOUTO FONTES
A Partir de: 04/03/2024 Até 04/03/2024
Quantidade: 104 horas

Processo N.: SES-PRO-2024/16495
Nome: (282065/6) ELINEIA FERREIRA DE OLIVEIRA
Cargo/Função: (12038) NIVEL TECNICO ASSISTENCIAL
Un. Adm: (195758) HOSP ESTADUAL LOUSITE FERREIRA DA SILVA
A Partir de: 07/02/2024 Até 07/02/2024
Quantidade: 104 horas

Processo N.: SES-PRO-2024/15980
Nome: (293861/4) ELIS MARIA ALVES TAVARES
Cargo/Função: (12038) NIVEL TECNICO ASSISTENCIAL
Un. Adm: (195685) HOSP REGIONAL RONDONOPOLIS IRMA ELZA GIOVANELLA
A Partir de: 01/02/2024 Até 01/02/2024
Quantidade: 88 horas

Processo N.: SES-PRO-2024/25065
Nome: (63615/2) ELIS REGINA CAMPOS DE LIMA
Cargo/Função: (4946) PROFIS TEC NIV MEDIO SERV SAUDE SUS
Un. Adm: (197246) COORD DE APOIO TECNICO DO CIAPS
A Partir de: 01/03/2024 Até 01/03/2024
Quantidade: 104 horas

Processo N.: SES-PRO-2024/25441
Nome: (117041/1) ELISABETE BARRETO DE MENEZES
Cargo/Função: (4946) PROFIS TEC NIV MEDIO SERV SAUDE SUS
Un. Adm: (195707) HOSP REGIONAL DR ANTONIO CARLOS SOUTO FONTES
A Partir de: 02/03/2024 Até 02/03/2024
Quantidade: 88 horas

Processo N.: SES-PRO-2024/24906
Nome: (285384/4) ELISAMARA RAQUEL KLEIN
Cargo/Função: (12040) NIVEL AUXILIAR ASSISTENCIAL
Un. Adm: (195693) HOSP REGIONAL DE SORRISO
A Partir de: 02/03/2024 Até 02/03/2024
Quantidade: 88 horas

Processo N.: SES-PRO-2024/23639
Nome: (282170/4) ELISANGELA PEREIRA CALIXTO
Cargo/Função: (12038) NIVEL TECNICO ASSISTENCIAL
Un. Adm: (195707) HOSP REGIONAL DR ANTONIO CARLOS SOUTO FONTES
A Partir de: 02/03/2024 Até 02/03/2024
Quantidade: 104 horas

Processo N.: SES-PRO-2024/23639
Nome: (281028/4) ELIZABET FERREIRA DOS SANTOS
Cargo/Função: (12038) NIVEL TECNICO ASSISTENCIAL
Un. Adm: (195707) HOSP REGIONAL DR ANTONIO CARLOS SOUTO FONTES
A Partir de: 02/03/2024 Até 02/03/2024
Quantidade: 104 horas

Processo N.: SES-PRO-2024/24345
Nome: (325747/1) ELIZABETH DA CRUZ E SILVA
Cargo/Função: (12038) NIVEL TECNICO ASSISTENCIAL
Un. Adm: (224316) COORD DE CLINICA MEDICA E PEDIATRICA
A Partir de: 01/03/2024 Até 01/03/2024
Quantidade: 112 horas

Processo N.: SES-PRO-2024/16494
Nome: (322032/1) ELIZANGELA MARIA DOS SANTOS CAMARA
Cargo/Função: (12036) NIVEL SUPERIOR ASSISTENCIAL
Un. Adm: (195758) HOSP ESTADUAL LOUSITE FERREIRA DA SILVA
A Partir de: 05/02/2024 Até 05/02/2024
Quantidade: 80 horas

Processo N.: SES-PRO-2024/16763
Nome: (95528/1) ELIZETE ALVES DE MELO
Cargo/Função: (4946) PROFIS TEC NIV MEDIO SERV SAUDE SUS
Un. Adm: (195685) HOSP REGIONAL RONDONOPOLIS IRMA ELZA GIOVANELLA
A Partir de: 02/02/2024 Até 02/02/2024
Quantidade: 112 horas

Processo N.: SES-PRO-2024/16495
Nome: (305546/2) ELIZETE GOMES DOS SANTOS
Cargo/Função: (12038) NIVEL TECNICO ASSISTENCIAL
Un. Adm: (195758) HOSP ESTADUAL LOUSITE FERREIRA DA SILVA
A Partir de: 01/02/2024 Até 01/02/2024
Quantidade: 112 horas

Processo N.: SES-PRO-2024/16495
Nome: (299625/2) ELLEN CRISTINA PEREIRA DE ANDRADE CAMPOS
Cargo/Função: (12038) NIVEL TECNICO ASSISTENCIAL
Un. Adm: (195758) HOSP ESTADUAL LOUSITE FERREIRA DA SILVA
A Partir de: 02/02/2024 Até 02/02/2024
Quantidade: 88 horas

Processo N.: SES-PRO-2024/25553
Nome: (42968/7) EMILIA CANDIDO DA VEIGA LEONCIO
Cargo/Função: (12038) NIVEL TECNICO ASSISTENCIAL
Un. Adm: (197246) COORD DE APOIO TECNICO DO CIAPS
A Partir de: 01/02/2024 Até 01/02/2024
Quantidade: 104 horas

Processo N.: SES-PRO-2024/25561
Nome: (42968/7) EMILIA CANDIDO DA VEIGA LEONCIO
Cargo/Função: (12038) NIVEL TECNICO ASSISTENCIAL
Un. Adm: (197246) COORD DE APOIO TECNICO DO CIAPS
A Partir de: 02/03/2024 Até 02/03/2024
Quantidade: 104 horas

Processo N.: SES-PRO-2024/25191
Nome: (116009/6) EMMANUEL SANTANA ARDAIA
Cargo/Função: (12044) NIVEL MEDIO ADMINISTRATIVO
Un. Adm: (224278) SUP ADMINISTRATIVA E FINANCEIRA
A Partir de: 01/03/2024 Até 01/03/2024
Quantidade: 48 horas

Processo N.: SES-PRO-2024/25442
 Nome: (94440/1) EONICE FERNANDES DA SILVA
 Cargo/Função: (4946) PROFIS TEC NIV MEDIO SERV SAUDE
 SUS
 Un. Adm: (195707) HOSP REGIONAL DR ANTONIO CARLOS
 SOUTO FONTES
 A Partir de: 01/03/2024 Até 01/03/2024
 Quantidade: 112 horas

Processo N.: SES-PRO-2024/15980
 Nome: (299479/3) ERICA DA SILVA MENESES
 Cargo/Função: (12038) NIVEL TECNICO ASSISTENCIAL
 Un. Adm: (195685) HOSP REGIONAL RONDONOPOLIS IRMA
 ELZA GIOVANELLA
 A Partir de: 04/02/2024 Até 04/02/2024
 Quantidade: 104 horas

Processo N.: SES-PRO-2024/25441
 Nome: (95525/1) ERIKA PERES FREITAS
 Cargo/Função: (4946) PROFIS TEC NIV MEDIO SERV SAUDE
 SUS
 Un. Adm: (195707) HOSP REGIONAL DR ANTONIO CARLOS
 SOUTO FONTES
 A Partir de: 02/03/2024 Até 02/03/2024
 Quantidade: 96 horas

Processo N.: SES-PRO-2024/15980
 Nome: (319191/1) ERLANE BENICIO POTENCE
 Cargo/Função: (12038) NIVEL TECNICO ASSISTENCIAL
 Un. Adm: (195685) HOSP REGIONAL RONDONOPOLIS IRMA
 ELZA GIOVANELLA
 A Partir de: 01/02/2024 Até 01/02/2024
 Quantidade: 104 horas

Processo N.: SES-PRO-2024/22309
 Nome: (298514/2) ETEVALDO BARBOZA FARIAS
 Cargo/Função: (12046) NIVEL FUNDAMENTAL ADMINISTRATIVO
 Un. Adm: (195731) HOSP REGIONAL DE ALTA FLORESTA
 ALBERT SABIN
 A Partir de: 02/03/2024 Até 02/03/2024
 Quantidade: 112 horas

Processo N.: SES-PRO-2024/22295
 Nome: (281890/4) EUCLIDES DIAS MOREIRA
 Cargo/Função: (12038) NIVEL TECNICO ASSISTENCIAL
 Un. Adm: (195731) HOSP REGIONAL DE ALTA FLORESTA
 ALBERT SABIN
 A Partir de: 02/03/2024 Até 02/03/2024
 Quantidade: 112 horas

Processo N.: SES-PRO-2024/25965
 Nome: (123872/1) EUGENIR MARIA SILVA DUARTE
 Cargo/Função: (4912) PROFIS TEC NIV SUPERIOR SERV SAUDE
 SUS
 Un. Adm: (197254) COORD DA UNIDADE III
 A Partir de: 02/03/2024 Até 02/03/2024
 Quantidade: 112 horas

Processo N.: SES-PRO-2024/16763
 Nome: (115408/1) EUZA FERREIRA COSTA
 Cargo/Função: (4946) PROFIS TEC NIV MEDIO SERV SAUDE
 SUS
 Un. Adm: (195685) HOSP REGIONAL RONDONOPOLIS IRMA
 ELZA GIOVANELLA
 A Partir de: 01/02/2024 Até 01/02/2024
 Quantidade: 112 horas

Processo N.: SES-PRO-2024/22292
 Nome: (299785/3) EUZIANE FERREIRA DA SILVA
 Cargo/Função: (12036) NIVEL SUPERIOR ASSISTENCIAL
 Un. Adm: (195731) HOSP REGIONAL DE ALTA FLORESTA
 ALBERT SABIN
 A Partir de: 03/03/2024 Até 03/03/2024
 Quantidade: 80 horas

Processo N.: SES-PRO-2024/24842
 Nome: (118372/1) EVANDRO FRANCISCO DOS SANTOS
 Cargo/Função: (4912) PROFIS TEC NIV SUPERIOR SERV SAUDE
 SUS
 Un. Adm: (195693) HOSP REGIONAL DE SORRISO
 A Partir de: 03/03/2024 Até 03/03/2024
 Quantidade: 80 horas

Processo N.: SES-PRO-2024/18350
 Nome: (319301/1) FABIANA CANAVARROS CORREA DE ARRUDA
 SCHNEIDER
 Cargo/Função: (12036) NIVEL SUPERIOR ASSISTENCIAL
 Un. Adm: (197076) COORD ARTIC REG URG EMERG DE LEITOS
 HOSPITALARES
 A Partir de: 02/01/2024 Até 02/01/2024
 Quantidade: 56 horas

Processo N.: SES-PRO-2024/18350
 Nome: (319455/1) FABIANA PEREIRA DA SILVA SANTOS
 Cargo/Função: (12036) NIVEL SUPERIOR ASSISTENCIAL
 Un. Adm: (197076) COORD ARTIC REG URG EMERG DE LEITOS
 HOSPITALARES
 A Partir de: 01/01/2024 Até 01/01/2024
 Quantidade: 104 horas

Processo N.: SES-PRO-2024/23949
 Nome: (319455/1) FABIANA PEREIRA DA SILVA SANTOS
 Cargo/Função: (12036) NIVEL SUPERIOR ASSISTENCIAL
 Un. Adm: (197076) COORD ARTIC REG URG EMERG DE LEITOS
 HOSPITALARES
 A Partir de: 01/02/2024 Até 01/02/2024
 Quantidade: 88 horas

Processo N.: SES-PRO-2024/26376
 Nome: (319455/1) FABIANA PEREIRA DA SILVA SANTOS
 Cargo/Função: (12036) NIVEL SUPERIOR ASSISTENCIAL
 Un. Adm: (197076) COORD ARTIC REG URG EMERG DE LEITOS
 HOSPITALARES
 A Partir de: 03/03/2024 Até 03/03/2024
 Quantidade: 72 horas

Processo N.: SES-PRO-2024/23644
 Nome: (290362/3) FABIO ALVES DOS SANTOS
 Cargo/Função: (12038) NIVEL TECNICO ASSISTENCIAL
 Un. Adm: (195707) HOSP REGIONAL DR ANTONIO CARLOS
 SOUTO FONTES
 A Partir de: 01/03/2024 Até 01/03/2024
 Quantidade: 96 horas

Processo N.: SES-PRO-2024/19012
 Nome: (95184/1) FABIO PEREIRA DE ARAUJO
 Cargo/Função: (4946) PROFIS TEC NIV MEDIO SERV SAUDE
 SUS
 Un. Adm: (195685) HOSP REGIONAL RONDONOPOLIS IRMA
 ELZA GIOVANELLA
 A Partir de: 04/12/2023 Até 04/12/2023
 Quantidade: 48 horas

Processo N.: SES-PRO-2024/24345
 Nome: (323264/1) FABIOLA DE ALMEIDA LOPES
 Cargo/Função: (12038) NIVEL TECNICO ASSISTENCIAL
 Un. Adm: (224316) COORD DE CLINICA MEDICA E PEDIATRICA
 A Partir de: 01/03/2024 Até 01/03/2024
 Quantidade: 104 horas

Processo N.: SES-PRO-2024/16494
 Nome: (299816/3) FABIOLA GOMES SILVERIO
 Cargo/Função: (12036) NIVEL SUPERIOR ASSISTENCIAL
 Un. Adm: (195758) HOSP ESTADUAL LOUSITE FERREIRA DA
 SILVA
 A Partir de: 02/02/2024 Até 02/02/2024
 Quantidade: 80 horas

Processo N.: SES-PRO-2023/83155
 Nome: (329614/1) FATIMA APARECIDA GONCALVES
 Cargo/Função: (12036) NIVEL SUPERIOR ASSISTENCIAL
 Un. Adm: (151556) DIR DO ESCRITORIO REGIONAL DE SAUDE
 DE CACERES
 A Partir de: 27/10/2023 Até 27/10/2023
 Quantidade: 8 horas

Processo N.: SES-PRO-2024/25201
 Nome: (295060/3) FERNANDA VIEIRA DA SILVA BORGES
 Cargo/Função: (12044) NIVEL MEDIO ADMINISTRATIVO
 Un. Adm: (224260) HOSP ESTADUAL SANTA CASA
 A Partir de: 02/03/2024 Até 02/03/2024
 Quantidade: 104 horas

Processo N.: SES-PRO-2024/22816

Nome: (299091/3) FERNANDO BERNARDO DA SILVA
Cargo/Função: (12054) CONDUTOR DE AMBULANCIA
Un. Adm: (224278) SUP ADMINISTRATIVA E FINANCEIRA
A Partir de: 17/03/2024 Até 17/03/2024
Quantidade: 8 horas

Processo N.: SES-PRO-2024/23789

Nome: (106263/1) FERNANDO DA SILVA FIGUEIRO
Cargo/Função: (4912) PROFIS TEC NIV SUPERIOR SERV SAUDE SUS
Un. Adm: (197041) COORD DO SERVICO DE ATEND MOVEL DE URGENCIA SAMU
A Partir de: 02/03/2024 Até 02/03/2024
Quantidade: 48 horas

Processo N.: SES-PRO-2024/23644

Nome: (315826/2) FLAVIA DE ARRUDA FARIAS
Cargo/Função: (12038) NIVEL TECNICO ASSISTENCIAL
Un. Adm: (195707) HOSP REGIONAL DR ANTONIO CARLOS SOUTO FONTES
A Partir de: 01/03/2024 Até 01/03/2024
Quantidade: 112 horas

Processo N.: SES-PRO-2024/17361

Nome: (307403/2) FLAVIO APARECIDO DOS REIS DA SILVA
Cargo/Função: (12036) NIVEL SUPERIOR ASSISTENCIAL
Un. Adm: (151475) DIR DO ESCRITORIO REG DE SAUDE DE RONDONOPOLIS
A Partir de: 04/02/2024 Até 04/02/2024
Quantidade: 24 horas

Processo N.: SES-PRO-2024/15980

Nome: (292162/4) FLAVIO FERREIRA DA SILVA
Cargo/Função: (12038) NIVEL TECNICO ASSISTENCIAL
Un. Adm: (195685) HOSP REGIONAL RONDONOPOLIS IRMA ELZA GIOVANELLA
A Partir de: 02/02/2024 Até 02/02/2024
Quantidade: 104 horas

Processo N.: SES-PRO-2024/24345

Nome: (300834/3) FRANCIELE DA SILVA PEDROSO
Cargo/Função: (12038) NIVEL TECNICO ASSISTENCIAL
Un. Adm: (224316) COORD DE CLINICA MEDICA E PEDIATRICA
A Partir de: 02/03/2024 Até 02/03/2024
Quantidade: 104 horas

Processo N.: SES-PRO-2024/18396

Nome: (66943/3) FRANCISCA SOUSA BRAGA
Cargo/Função: (4989) PROFIS APOIO SERV SAUDE SUS
Un. Adm: (195693) HOSP REGIONAL DE SORRISO
A Partir de: 06/02/2024 Até 06/02/2024
Quantidade: 88 horas

Processo N.: SES-PRO-2024/24221

Nome: (66943/3) FRANCISCA SOUSA BRAGA
Cargo/Função: (4989) PROFIS APOIO SERV SAUDE SUS
Un. Adm: (195693) HOSP REGIONAL DE SORRISO
A Partir de: 03/03/2024 Até 03/03/2024
Quantidade: 104 horas

Processo N.: SES-PRO-2024/15980

Nome: (293333/4) FRANCISCO DE ASSIS COELHO SENA
Cargo/Função: (12038) NIVEL TECNICO ASSISTENCIAL
Un. Adm: (195685) HOSP REGIONAL RONDONOPOLIS IRMA ELZA GIOVANELLA
A Partir de: 03/02/2024 Até 03/02/2024
Quantidade: 104 horas

Processo N.: SES-PRO-2024/25065

Nome: (36973/3) FRANCISCO PEREIRA BORGES
Cargo/Função: (4946) PROFIS TEC NIV MEDIO SERV SAUDE SUS
Un. Adm: (197246) COORD DE APOIO TECNICO DO CIAPS
A Partir de: 01/03/2024 Até 01/03/2024
Quantidade: 80 horas

Processo N.: SES-PRO-2024/22818

Nome: (138918/3) FULVIO AMERIVALDO MOREIRA VIEIRA
Cargo/Função: (12054) CONDUTOR DE AMBULANCIA
Un. Adm: (224278) SUP ADMINISTRATIVA E FINANCEIRA
A Partir de: 02/03/2024 Até 02/03/2024
Quantidade: 96 horas

Processo N.: SES-PRO-2024/27862

Nome: (299530/2) GABRIEL SANTANA BARBOSA
Cargo/Função: (12046) NIVEL FUNDAMENTAL ADMINISTRATIVO
Un. Adm: (195758) HOSP ESTADUAL LOUSITE FERREIRA DA SILVA
A Partir de: 02/02/2024 Até 02/02/2024
Quantidade: 88 horas

Processo N.: SES-PRO-2024/19289

Nome: (281500/5) GEIZER JADSON DE OLIVEIRA
Cargo/Função: (12036) NIVEL SUPERIOR ASSISTENCIAL
Un. Adm: (198544) SUPERINT DE ENFERMAGEM
A Partir de: 03/02/2024 Até 03/02/2024
Quantidade: 72 horas

Processo N.: SES-PRO-2024/25568

Nome: (125105/1) GENTILEIDE DIAS DE NORONHA SILVA
Cargo/Função: (4912) PROFIS TEC NIV SUPERIOR SERV SAUDE SUS
Un. Adm: (197246) COORD DE APOIO TECNICO DO CIAPS
A Partir de: 02/02/2024 Até 02/02/2024
Quantidade: 104 horas

Processo N.: SES-PRO-2024/25965

Nome: (49205/2) GIANI SOARES RAMOS
Cargo/Função: (4912) PROFIS TEC NIV SUPERIOR SERV SAUDE SUS
Un. Adm: (197246) COORD DE APOIO TECNICO DO CIAPS
A Partir de: 03/03/2024 Até 03/03/2024
Quantidade: 80 horas

Processo N.: SES-PRO-2024/15980

Nome: (294624/4) GILDETE SOUZA COSTA
Cargo/Função: (12038) NIVEL TECNICO ASSISTENCIAL
Un. Adm: (195685) HOSP REGIONAL RONDONOPOLIS IRMA ELZA GIOVANELLA
A Partir de: 02/02/2024 Até 02/02/2024
Quantidade: 104 horas

Processo N.: SES-PRO-2024/24345

Nome: (325750/1) GISELE NUNES DE ALMEIDA
Cargo/Função: (12038) NIVEL TECNICO ASSISTENCIAL
Un. Adm: (224316) COORD DE CLINICA MEDICA E PEDIATRICA
A Partir de: 03/03/2024 Até 03/03/2024
Quantidade: 112 horas

Processo N.: SES-PRO-2024/22569

Nome: (299114/2) GISELE PAULA ALVES SPIGOSSO
Cargo/Função: (12036) NIVEL SUPERIOR ASSISTENCIAL
Un. Adm: (195685) HOSP REGIONAL RONDONOPOLIS IRMA ELZA GIOVANELLA
A Partir de: 04/02/2024 Até 04/02/2024
Quantidade: 40 horas

Processo N.: SES-PRO-2024/23328

Nome: (305664/2) GISELLE CAROLINA MONTE MOR
Cargo/Função: (12038) NIVEL TECNICO ASSISTENCIAL
Un. Adm: (198544) SUPERINT DE ENFERMAGEM
A Partir de: 04/01/2024 Até 04/01/2024
Quantidade: 8 horas

Processo N.: SES-PRO-2023/83155

Nome: (328979/1) GISELLE DA SILVA LARA PICADA
Cargo/Função: (12036) NIVEL SUPERIOR ASSISTENCIAL
Un. Adm: (151556) DIR DO ESCRITORIO REGIONAL DE SAUDE DE CACERES
A Partir de: 05/10/2023 Até 05/10/2023
Quantidade: 40 horas

Processo N.: SES-PRO-2024/15980

Nome: (291913/4) GISLAINE CAETANO RAMIRES
Cargo/Função: (12038) NIVEL TECNICO ASSISTENCIAL
Un. Adm: (195685) HOSP REGIONAL RONDONOPOLIS IRMA ELZA GIOVANELLA
A Partir de: 02/02/2024 Até 02/02/2024
Quantidade: 104 horas

Processo N.: SES-PRO-2024/24448

Nome: (305472/2) GIZELHA SANTANA DE LIMA ROCHA
Cargo/Função: (12040) NIVEL AUXILIAR ASSISTENCIAL
Un. Adm: (195740) HOSP REGIONAL DE SINOP
A Partir de: 01/02/2024 Até 01/02/2024
Quantidade: 16 horas

Processo N.: SES-PRO-2024/15980

Nome: (293855/4) GLACIENE SILVA MORAES PIROZZI
 Cargo/Função: (12038) NIVEL TECNICO ASSISTENCIAL
 Un. Adm: (195685) HOSP REGIONAL RONDONOPOLIS IRMA
ELZA GIOVANELLA
 A Partir de: 03/02/2024 Até 03/02/2024
 Quantidade: 88 horas

Processo N.: SES-PRO-2024/23644

Nome: (280448/5) GLADIS GRACIELA MARIANO DE ANDRADE
 Cargo/Função: (12038) NIVEL TECNICO ASSISTENCIAL
 Un. Adm: (195707) HOSP REGIONAL DR ANTONIO CARLOS
SOUTO FONTES
 A Partir de: 03/03/2024 Até 03/03/2024
 Quantidade: 112 horas

Processo N.: SES-PRO-2024/24345

Nome: (302457/3) GLAUCE SIMONE HENNING RODRIGUES DE
MAGALHAES SOUZA
 Cargo/Função: (12038) NIVEL TECNICO ASSISTENCIAL
 Un. Adm: (224294) COORD DE ENFERMAGEM CIRURGICA E
CME
 A Partir de: 01/03/2024 Até 01/03/2024
 Quantidade: 64 horas

Processo N.: SES-PRO-2024/22315

Nome: (281854/5) GLAUDYNAT LIMA CRAVEIRO
 Cargo/Função: (12040) NIVEL AUXILIAR ASSISTENCIAL
 Un. Adm: (195731) HOSP REGIONAL DE ALTA FLORESTA
ALBERT SABIN
 A Partir de: 02/03/2024 Até 02/03/2024
 Quantidade: 112 horas

Processo N.: SES-PRO-2024/25958

Nome: (315399/1) GLEYSON JUNIOR DA SILVA
 Cargo/Função: (12046) NIVEL FUNDAMENTAL ADMINISTRATIVO
 Un. Adm: (195685) HOSP REGIONAL RONDONOPOLIS IRMA
ELZA GIOVANELLA
 A Partir de: 02/03/2024 Até 02/03/2024
 Quantidade: 64 horas

Processo N.: SES-PRO-2024/24345

Nome: (326124/1) GREICY FATIMA DE BRITO
 Cargo/Função: (12038) NIVEL TECNICO ASSISTENCIAL
 Un. Adm: (224316) COORD DE CLINICA MEDICA E PEDIATRICA
 A Partir de: 01/03/2024 Até 01/03/2024
 Quantidade: 80 horas

Processo N.: SES-PRO-2024/16835

Nome: (319501/2) GREYCI KELLY TROCINI
 Cargo/Função: (12036) NIVEL SUPERIOR ASSISTENCIAL
 Un. Adm: (195693) HOSP REGIONAL DE SORRISO
 A Partir de: 07/02/2024 Até 07/02/2024
 Quantidade: 56 horas

Processo N.: SES-PRO-2024/25304

Nome: (319501/2) GREYCI KELLY TROCINI
 Cargo/Função: (12036) NIVEL SUPERIOR ASSISTENCIAL
 Un. Adm: (195693) HOSP REGIONAL DE SORRISO
 A Partir de: 11/03/2024 Até 11/03/2024
 Quantidade: 24 horas

Processo N.: SES-PRO-2024/22092

Nome: (289342/6) GUILHERME ANTONIO FRANCESCHETTO
 Cargo/Função: (12036) NIVEL SUPERIOR ASSISTENCIAL
 Un. Adm: (198544) SUPERINT DE ENFERMAGEM
 A Partir de: 02/01/2024 Até 02/01/2024
 Quantidade: 80 horas

Processo N.: SES-PRO-2024/23472

Nome: (93182/1) GUILHERMINA PIMENTEL
 Cargo/Função: (4912) PROFIS TEC NIV SUPERIOR SERV SAUDE
SUS
 Un. Adm: (197076) COORD ARTIC REG URG EMERG DE LEITOS
HOSPITALARES
 A Partir de: 01/03/2024 Até 01/03/2024
 Quantidade: 96 horas

Processo N.: SES-PRO-2024/16494

Nome: (300794/3) HAILTO FLAVIO SOUZA FIGUEIRA
 Cargo/Função: (12036) NIVEL SUPERIOR ASSISTENCIAL
 Un. Adm: (195758) HOSP ESTADUAL LOUSITE FERREIRA DA
SILVA
 A Partir de: 03/02/2024 Até 03/02/2024
 Quantidade: 80 horas

Processo N.: SES-PRO-2024/24302

Nome: (307849/2) HANNA GABRIELA SOARES PACHECO SERRA
 Cargo/Função: (12036) NIVEL SUPERIOR ASSISTENCIAL
 Un. Adm: (224316) COORD DE CLINICA MEDICA E PEDIATRICA
 A Partir de: 02/03/2024 Até 02/03/2024
 Quantidade: 96 horas

Processo N.: SES-PRO-2024/16650

Nome: (95182/1) HELEM CRISTINA DA SILVA
 Cargo/Função: (4912) PROFIS TEC NIV SUPERIOR SERV SAUDE
SUS
 Un. Adm: (195685) HOSP REGIONAL RONDONOPOLIS IRMA
ELZA GIOVANELLA
 A Partir de: 03/02/2024 Até 03/02/2024
 Quantidade: 80 horas

Processo N.: SES-PRO-2024/16814

Nome: (120225/1) HELENA AMELIA MORAES DOS SANTOS
 Cargo/Função: (4946) PROFIS TEC NIV MEDIO SERV SAUDE
SUS
 Un. Adm: (195685) HOSP REGIONAL RONDONOPOLIS IRMA
ELZA GIOVANELLA
 A Partir de: 01/02/2024 Até 01/02/2024
 Quantidade: 112 horas

Processo N.: SES-PRO-2024/16494

Nome: (321055/1) HELENA RODRIGUES DE OLIVEIRA CUNHA
 Cargo/Função: (12036) NIVEL SUPERIOR ASSISTENCIAL
 Un. Adm: (195758) HOSP ESTADUAL LOUSITE FERREIRA DA
SILVA
 A Partir de: 04/02/2024 Até 04/02/2024
 Quantidade: 80 horas

Processo N.: SES-PRO-2024/23644

Nome: (315820/1) HELISON MARCONDES PEREIRA
 Cargo/Função: (12038) NIVEL TECNICO ASSISTENCIAL
 Un. Adm: (195707) HOSP REGIONAL DR ANTONIO CARLOS
SOUTO FONTES
 A Partir de: 06/03/2024 Até 06/03/2024
 Quantidade: 104 horas

Processo N.: SES-PRO-2024/22770

Nome: (296114/3) HELLEN CRISTINE AUXILIADORA DE OLIVEIRA
 Cargo/Função: (12036) NIVEL SUPERIOR ASSISTENCIAL
 Un. Adm: (195758) HOSP ESTADUAL LOUSITE FERREIRA DA
SILVA
 A Partir de: 01/03/2024 Até 01/03/2024
 Quantidade: 112 horas

Processo N.: SES-PRO-2024/24302

Nome: (333223/2) HENRIBERE BARBOSA RODRIGUES
 Cargo/Função: (12036) NIVEL SUPERIOR ASSISTENCIAL
 Un. Adm: (224316) COORD DE CLINICA MEDICA E PEDIATRICA
 A Partir de: 02/03/2024 Até 02/03/2024
 Quantidade: 112 horas

Processo N.: SES-PRO-2024/23789

Nome: (94039/1) HILTON GIOVANI NEVES
 Cargo/Função: (4912) PROFIS TEC NIV SUPERIOR SERV SAUDE
SUS
 Un. Adm: (197041) COORD DO SERVICO DE ATEND MOVEL DE
URGENCIA SAMU
 A Partir de: 02/03/2024 Até 02/03/2024
 Quantidade: 80 horas

Processo N.: SES-PRO-2024/24345

Nome: (264105/3) HULDA SANTA DE LIMA
 Cargo/Função: (12038) NIVEL TECNICO ASSISTENCIAL
 Un. Adm: (224316) COORD DE CLINICA MEDICA E PEDIATRICA
 A Partir de: 03/03/2024 Até 03/03/2024
 Quantidade: 104 horas

15 de Maio de 2024

Processo N.: SES-PRO-2023/83155
Nome: (304999/2) IAGO CUNHA MATOS
Cargo/Função: (12036) NIVEL SUPERIOR ASSISTENCIAL
Un. Adm: (151556) DIR DO ESCRITORIO REGIONAL DE SAUDE DE CACERES
A Partir de: 11/10/2023 Até 11/10/2023
Quantidade: 24 horas

Processo N.: SES-PRO-2024/22319
Nome: (298959/2) IARA GONCALVES DUBIELLA
Cargo/Função: (12044) NIVEL MEDIO ADMINISTRATIVO
Un. Adm: (195731) HOSP REGIONAL DE ALTA FLORESTA ALBERT SABIN
A Partir de: 01/03/2024 Até 01/03/2024
Quantidade: 112 horas

Processo N.: SES-PRO-2024/24949
Nome: (93162/1) IARA SILVIA CASOTTI
Cargo/Função: (4912) PROFIS TEC NIV SUPERIOR SERV SAUDE SUS
Un. Adm: (195693) HOSP REGIONAL DE SORRISO
A Partir de: 01/03/2024 Até 01/03/2024
Quantidade: 80 horas

Processo N.: SES-PRO-2024/16424
Nome: (295569/3) IDALETE ALVES NUNES
Cargo/Função: (12036) NIVEL SUPERIOR ASSISTENCIAL
Un. Adm: (195685) HOSP REGIONAL RONDONOPOLIS IRMA ELZA GIOVANELLA
A Partir de: 01/02/2024 Até 01/02/2024
Quantidade: 104 horas

Processo N.: SES-PRO-2024/23644
Nome: (300271/4) IKLIFIS DE OLIVEIRA ALVES
Cargo/Função: (12038) NIVEL TECNICO ASSISTENCIAL
Un. Adm: (195707) HOSP REGIONAL DR ANTONIO CARLOS SOUTO FONTES
A Partir de: 26/03/2024 Até 26/03/2024
Quantidade: 16 horas

Processo N.: SES-PRO-2024/22324
Nome: (319374/1) ILSON SARAIVA HENRIQUE
Cargo/Função: (12054) CONDUTOR DE AMBULANCIA
Un. Adm: (195731) HOSP REGIONAL DE ALTA FLORESTA ALBERT SABIN
A Partir de: 02/03/2024 Até 02/03/2024
Quantidade: 112 horas

Processo N.: SES-PRO-2024/23206
Nome: (281410/5) IRANI RODRIGUES PECANHA
Cargo/Função: (12038) NIVEL TECNICO ASSISTENCIAL
Un. Adm: (198544) SUPERINT DE ENFERMAGEM
A Partir de: 01/01/2024 Até 01/01/2024
Quantidade: 112 horas

Processo N.: SES-PRO-2024/24345
Nome: (296513/3) IRENILDES LACERDA DE SANTANA
Cargo/Função: (12038) NIVEL TECNICO ASSISTENCIAL
Un. Adm: (224316) COORD DE CLINICA MEDICA E PEDIATRICA
A Partir de: 01/03/2024 Até 01/03/2024
Quantidade: 112 horas

Processo N.: SES-PRO-2024/16814
Nome: (118371/1) ISABEL CRISTINA DE MOURA
Cargo/Função: (4946) PROFIS TEC NIV MEDIO SERV SAUDE SUS
Un. Adm: (195685) HOSP REGIONAL RONDONOPOLIS IRMA ELZA GIOVANELLA
A Partir de: 06/02/2024 Até 06/02/2024
Quantidade: 88 horas

Processo N.: SES-PRO-2024/16494
Nome: (320749/1) ISABELA CRISTINA DE JESUS COSTA
Cargo/Função: (12036) NIVEL SUPERIOR ASSISTENCIAL
Un. Adm: (195758) HOSP ESTADUAL LOUSITE FERREIRA DA SILVA
A Partir de: 02/02/2024 Até 02/02/2024
Quantidade: 80 horas

Processo N.: SES-PRO-2024/23257
Nome: (281765/4) ISAURO FERNANDES RIBEIRO
Cargo/Função: (12048) NIVEL TECNICO OPERACIONAL
Un. Adm: (198536) SUPERINT ADMINISTRATIVA E FINANCEIRA
A Partir de: 02/01/2024 Até 02/01/2024
Quantidade: 112 horas

Processo N.: SES-PRO-2023/83155
Nome: (304498/2) ITALO CACERES DAN
Cargo/Função: (12036) NIVEL SUPERIOR ASSISTENCIAL
Un. Adm: (151556) DIR DO ESCRITORIO REGIONAL DE SAUDE DE CACERES
A Partir de: 07/10/2023 Até 07/10/2023
Quantidade: 4 horas

Processo N.: SES-PRO-2024/24345
Nome: (123366/5) ITIMARCE SOUZA FIGUEIREDO NASCIMENTO
Cargo/Função: (12038) NIVEL TECNICO ASSISTENCIAL
Un. Adm: (224316) COORD DE CLINICA MEDICA E PEDIATRICA
A Partir de: 02/03/2024 Até 02/03/2024
Quantidade: 104 horas

Processo N.: SES-PRO-2024/23980
Nome: (307114/2) IURI BATISTA DE SOUSA
Cargo/Função: (12046) NIVEL FUNDAMENTAL ADMINISTRATIVO
Un. Adm: (195740) HOSP REGIONAL DE SINOP
A Partir de: 10/01/2024 Até 10/01/2024
Quantidade: 8 horas

Processo N.: SES-PRO-2024/25530
Nome: (265418/3)IVALDO OLANDA
Cargo/Função: (12046) NIVEL FUNDAMENTAL ADMINISTRATIVO
Un. Adm: (195707) HOSP REGIONAL DR ANTONIO CARLOS SOUTO FONTES
A Partir de: 01/03/2024 Até 01/03/2024
Quantidade: 112 horas

Processo N.: SES-PRO-2024/25965
Nome: (122623/1) IVANETE MARQUES VIANA
Cargo/Função: (4912) PROFIS TEC NIV SUPERIOR SERV SAUDE SUS
Un. Adm: (197246) COORD DE APOIO TECNICO DO CIAPS
A Partir de: 01/03/2024 Até 01/03/2024
Quantidade: 80 horas

Processo N.: SES-PRO-2024/19996
Nome: (43706/3) IVANETE PAES DE SIQUEIRA BIZIO
Cargo/Função: (4989) PROFIS APOIO SERV SAUDE SUS
Un. Adm: (198544) SUPERINT DE ENFERMAGEM
A Partir de: 02/11/2023 Até 02/11/2023
Quantidade: 104 horas

Processo N.: SES-PRO-2024/18350
Nome: (279990/3) IVANIA PEREIRA DE MACEDO
Cargo/Função: (12036) NIVEL SUPERIOR ASSISTENCIAL
Un. Adm: (197076) COORD ARTIC REG URG EMERG DE LEITOS HOSPITALARES
A Partir de: 07/01/2024 Até 07/01/2024
Quantidade: 56 horas

Processo N.: SES-PRO-2024/22782
Nome: (120036/1) IVONE SILVA SOUZA UTIDA
Cargo/Função: (4946) PROFIS TEC NIV MEDIO SERV SAUDE SUS
Un. Adm: (195685) HOSP REGIONAL RONDONOPOLIS IRMA ELZA GIOVANELLA
A Partir de: 02/01/2024 Até 02/01/2024
Quantidade: 48 horas

Processo N.: SES-PRO-2024/23284
Nome: (320015/1) IZABEL CRISTINA CARREIRO DE OLIVEIRA VIEIRA
Cargo/Função: (12036) NIVEL SUPERIOR ASSISTENCIAL
Un. Adm: (195740) HOSP REGIONAL DE SINOP
A Partir de: 01/03/2024 Até 01/03/2024
Quantidade: 112 horas

Processo N.: SES-PRO-2024/24452

Nome: (320015/1) IZABEL CRISTINA CARREIRO DE OLIVEIRA VIEIRA

Cargo/Função: (12036) NIVEL SUPERIOR ASSISTENCIAL
Un. Adm: (195740) HOSP REGIONAL DE SINOP
A Partir de: 02/02/2024 Até 02/02/2024
Quantidade: 112 horas

Processo N.: SES-PRO-2024/16650

Nome: (95193/1) IZANA FIGUEREDO MAGALHAES CABECAS
Cargo/Função: (4912) PROFIS TEC NIV SUPERIOR SERV SAUDE SUS

Un. Adm: (195685) HOSP REGIONAL RONDONOPOLIS IRMA ELZA GIOVANELLA
A Partir de: 05/02/2024 Até 05/02/2024
Quantidade: 48 horas

Processo N.: SES-PRO-2024/25456

Nome: (94517/1) JACILDO DE MORAES
Cargo/Função: (4946) PROFIS TEC NIV MEDIO SERV SAUDE SUS

Un. Adm: (195707) HOSP REGIONAL DR ANTONIO CARLOS SOUTO FONTES
A Partir de: 13/03/2024 Até 13/03/2024
Quantidade: 40 horas

Processo N.: SES-PRO-2024/23206

Nome: (114211/8) JAIME PEREIRA LIMA
Cargo/Função: (12038) NIVEL TECNICO ASSISTENCIAL
Un. Adm: (198544) SUPERINT DE ENFERMAGEM
A Partir de: 01/01/2024 Até 01/01/2024
Quantidade: 112 horas

Processo N.: SES-PRO-2024/23644

Nome: (280637/5) JAIR CONCEICAO DE ARRUDA
Cargo/Função: (12038) NIVEL TECNICO ASSISTENCIAL
Un. Adm: (195707) HOSP REGIONAL DR ANTONIO CARLOS SOUTO FONTES

A Partir de: 01/03/2024 Até 01/03/2024
Quantidade: 104 horas

Processo N.: SES-PRO-2024/23711

Nome: (118512/1) JAKER ZANOTTA
Cargo/Função: (4946) PROFIS TEC NIV MEDIO SERV SAUDE SUS

Un. Adm: (197041) COORD DO SERVICO DE ATEND MOVEL DE URGENCIA SAMU
A Partir de: 09/03/2024 Até 09/03/2024
Quantidade: 32 horas

Processo N.: SES-PRO-2024/18350

Nome: (321861/2) JAMILA SUDRE ABRAO NASSARDEN
Cargo/Função: (12036) NIVEL SUPERIOR ASSISTENCIAL
Un. Adm: (197076) COORD ARTIC REG URG EMERG DE LEITOS HOSPITALARES

A Partir de: 02/01/2024 Até 02/01/2024
Quantidade: 104 horas

Processo N.: SES-PRO-2024/26376

Nome: (321861/2) JAMILA SUDRE ABRAO NASSARDEN
Cargo/Função: (12036) NIVEL SUPERIOR ASSISTENCIAL
Un. Adm: (197076) COORD ARTIC REG URG EMERG DE LEITOS HOSPITALARES

A Partir de: 02/03/2024 Até 02/03/2024
Quantidade: 80 horas

Processo N.: SES-PRO-2024/25449

Nome: (116166/2) JANAINA VIEIRA DE MELO
Cargo/Função: (4912) PROFIS TEC NIV SUPERIOR SERV SAUDE SUS

Un. Adm: (195707) HOSP REGIONAL DR ANTONIO CARLOS SOUTO FONTES
A Partir de: 05/03/2024 Até 05/03/2024
Quantidade: 64 horas

Processo N.: SES-PRO-2024/16835

Nome: (296798/3) JANDERSON DA COSTA MARQUES
Cargo/Função: (12036) NIVEL SUPERIOR ASSISTENCIAL
Un. Adm: (195693) HOSP REGIONAL DE SORRISO
A Partir de: 01/02/2024 Até 01/02/2024
Quantidade: 80 horas

Processo N.: SES-PRO-2024/25304

Nome: (296798/3) JANDERSON DA COSTA MARQUES
Cargo/Função: (12036) NIVEL SUPERIOR ASSISTENCIAL
Un. Adm: (195693) HOSP REGIONAL DE SORRISO
A Partir de: 02/03/2024 Até 02/03/2024
Quantidade: 80 horas

Processo N.: SES-PRO-2024/25561

Nome: (295440/3) JANE RIBEIRO DE LIMA OLIVEIRA
Cargo/Função: (12038) NIVEL TECNICO ASSISTENCIAL
Un. Adm: (197246) COORD DE APOIO TECNICO DO CIAPS
A Partir de: 05/03/2024 Até 05/03/2024
Quantidade: 96 horas

Processo N.: SES-PRO-2024/16650

Nome: (116970/1) JANGRESLEI DA SILVA
Cargo/Função: (4912) PROFIS TEC NIV SUPERIOR SERV SAUDE SUS

Un. Adm: (195685) HOSP REGIONAL RONDONOPOLIS IRMA ELZA GIOVANELLA
A Partir de: 03/02/2024 Até 03/02/2024
Quantidade: 112 horas

Processo N.: SES-PRO-2024/23980

Nome: (318756/1) JANIA NEVES DOS SANTOS
Cargo/Função: (12046) NIVEL FUNDAMENTAL ADMINISTRATIVO
Un. Adm: (195740) HOSP REGIONAL DE SINOP
A Partir de: 03/01/2024 Até 03/01/2024
Quantidade: 112 horas

Processo N.: SES-PRO-2024/25065

Nome: (94479/1) JANICE RIBEIRO DE LIMA
Cargo/Função: (4946) PROFIS TEC NIV MEDIO SERV SAUDE SUS

Un. Adm: (197246) COORD DE APOIO TECNICO DO CIAPS
A Partir de: 05/03/2024 Até 05/03/2024
Quantidade: 104 horas

Processo N.: SES-PRO-2024/25065

Nome: (94518/1) JANINE ANGELICA DE MORAES
Cargo/Função: (4946) PROFIS TEC NIV MEDIO SERV SAUDE SUS

Un. Adm: (197254) COORD DA UNIDADE III
A Partir de: 01/03/2024 Até 01/03/2024
Quantidade: 72 horas

Processo N.: SES-PRO-2024/16424

Nome: (325779/1) JAQUELINA JOAQUINA DA SILVA
Cargo/Função: (12036) NIVEL SUPERIOR ASSISTENCIAL
Un. Adm: (195685) HOSP REGIONAL RONDONOPOLIS IRMA ELZA GIOVANELLA

A Partir de: 02/02/2024 Até 02/02/2024
Quantidade: 104 horas

Processo N.: SES-PRO-2024/22816

Nome: (329528/1) JAYSON FERNANDO DUARTE SILVA
Cargo/Função: (12054) CONDUTOR DE AMBULANCIA
Un. Adm: (224278) SUP ADMINISTRATIVA E FINANCEIRA
A Partir de: 30/03/2024 Até 30/03/2024
Quantidade: 8 horas

Processo N.: SES-PRO-2024/24842

Nome: (118978/1) JEAN CARLS LEIRSON NANDI
Cargo/Função: (4912) PROFIS TEC NIV SUPERIOR SERV SAUDE SUS

Un. Adm: (195693) HOSP REGIONAL DE SORRISO
A Partir de: 08/03/2024 Até 08/03/2024
Quantidade: 96 horas

Processo N.: SES-PRO-2024/14910

Nome: (289337/5) JEAN MOREIRA BORRET
Cargo/Função: (12038) NIVEL TECNICO ASSISTENCIAL
Un. Adm: (198544) SUPERINT DE ENFERMAGEM
A Partir de: 01/12/2023 Até 01/12/2023
Quantidade: 112 horas

Processo N.: SES-PRO-2024/17361

Nome: (319069/1) JEANE CRISTINA DE OLIVEIRA
Cargo/Função: (12036) NIVEL SUPERIOR ASSISTENCIAL
Un. Adm: (151475) DIR DO ESCRITORIO REG DE SAUDE DE RONDONOPOLIS

A Partir de: 25/02/2024 Até 25/02/2024
Quantidade: 8 horas

Processo N.: SES-PRO-2024/24345

Nome: (329439/1) JEFFERSON DE SOUZA STRUQUEL
Cargo/Função: (12038) NIVEL TECNICO ASSISTENCIAL
Un. Adm: (224316) COORD DE CLINICA MEDICA E PEDIATRICA
A Partir de: 02/03/2024 Até 02/03/2024
Quantidade: 96 horas

Processo N.: SES-PRO-2024/15980

Nome: (338255/1) JEICIELE FIGUEIREDO GOMES
Cargo/Função: (12038) NIVEL TECNICO ASSISTENCIAL
Un. Adm: (195685) HOSP REGIONAL RONDONOPOLIS IRMA
ELZA GIOVANELLA
A Partir de: 11/02/2024 Até 11/02/2024
Quantidade: 80 horas

Processo N.: SES-PRO-2024/24345

Nome: (300927/3) JEISE DE MIRANDA SANTANA
Cargo/Função: (12038) NIVEL TECNICO ASSISTENCIAL
Un. Adm: (224294) COORD DE ENFERMAGEM CIRURGICA E
CME
A Partir de: 02/03/2024 Até 02/03/2024
Quantidade: 104 horas

Processo N.: SES-PRO-2024/25267

Nome: (338402/1) JESSICA AMORIM DE OLIVEIRA
Cargo/Função: (12036) NIVEL SUPERIOR ASSISTENCIAL
Un. Adm: (224316) COORD DE CLINICA MEDICA E PEDIATRICA
A Partir de: 01/03/2024 Até 01/03/2024
Quantidade: 112 horas

Processo N.: SES-PRO-2024/23447

Nome: (321881/2) JESSICA CAROLAY MENDES LIMA SANTOS
Cargo/Função: (12036) NIVEL SUPERIOR ASSISTENCIAL
Un. Adm: (224278) SUP ADMINISTRATIVA E FINANCEIRA
A Partir de: 01/03/2024 Até 01/03/2024
Quantidade: 96 horas

Processo N.: SES-PRO-2024/23980

Nome: (327628/1) JESSICA NASCIMENTO SOARES
Cargo/Função: (12046) NIVEL FUNDAMENTAL ADMINISTRATIVO
Un. Adm: (195740) HOSP REGIONAL DE SINOP
A Partir de: 04/01/2024 Até 04/01/2024
Quantidade: 104 horas

Processo N.: SES-PRO-2024/16494

Nome: (319645/1) JESSYKA RAQUEL MINEIRO BRANDAO
Cargo/Função: (12036) NIVEL SUPERIOR ASSISTENCIAL
Un. Adm: (195758) HOSP ESTADUAL LOUSITE FERREIRA DA
SILVA
A Partir de: 02/02/2024 Até 02/02/2024
Quantidade: 64 horas

Processo N.: SES-PRO-2024/24034

Nome: (104916/1) JETH LINS DE SOUZA
Cargo/Função: (4946) PROFIS TEC NIV MEDIO SERV SAUDE
SUS
Un. Adm: (197017) GER DE ACOMP E CONTROLE DE
TRANSPLANTES
A Partir de: 31/03/2024 Até 31/03/2024
Quantidade: 8 horas

Processo N.: SES-PRO-2024/24345

Nome: (299784/3) JISLAINE BENEDITA DE FARIAS
Cargo/Função: (12038) NIVEL TECNICO ASSISTENCIAL
Un. Adm: (224316) COORD DE CLINICA MEDICA E PEDIATRICA
A Partir de: 02/03/2024 Até 02/03/2024
Quantidade: 104 horas

Processo N.: SES-PRO-2024/25451

Nome: (80558/2) JOAO APARECIDO BARBOSA
Cargo/Função: (4989) PROFIS APOIO SERV SAUDE SUS
Un. Adm: (195707) HOSP REGIONAL DR ANTONIO CARLOS
SOUTO FONTES
A Partir de: 02/03/2024 Até 02/03/2024
Quantidade: 104 horas

Processo N.: SES-PRO-2024/23398

Nome: (43667/2) JOAO CARLOS DOS SANTOS
Cargo/Função: (4989) PROFIS APOIO SERV SAUDE SUS
Un. Adm: (198536) SUPERINT ADMINISTRATIVA E FINANCEIRA
A Partir de: 14/01/2024 Até 14/01/2024
Quantidade: 88 horas

Processo N.: SES-PRO-2024/14910

Nome: (281770/4) JOAO PAULO DA SILVA
Cargo/Função: (12038) NIVEL TECNICO ASSISTENCIAL
Un. Adm: (198544) SUPERINT DE ENFERMAGEM
A Partir de: 01/12/2023 Até 01/12/2023
Quantidade: 112 horas

Processo N.: SES-PRO-2024/23644

Nome: (327915/1) JOAO PEDRO MARQUES DA SILVA
Cargo/Função: (12038) NIVEL TECNICO ASSISTENCIAL
Un. Adm: (195707) HOSP REGIONAL DR ANTONIO CARLOS
SOUTO FONTES
A Partir de: 02/03/2024 Até 02/03/2024
Quantidade: 104 horas

Processo N.: SES-PRO-2024/24345

Nome: (321907/1) JOASIL SOUZA OLIVEIRA
Cargo/Função: (12038) NIVEL TECNICO ASSISTENCIAL
Un. Adm: (224294) COORD DE ENFERMAGEM CIRURGICA E
CME
A Partir de: 01/03/2024 Até 01/03/2024
Quantidade: 112 horas

Processo N.: SES-PRO-2024/16814

Nome: (114154/2) JOCENI DERMINDA SILVA
Cargo/Função: (4946) PROFIS TEC NIV MEDIO SERV SAUDE
SUS
Un. Adm: (195685) HOSP REGIONAL RONDONOPOLIS IRMA
ELZA GIOVANELLA
A Partir de: 02/02/2024 Até 02/02/2024
Quantidade: 104 horas

Processo N.: SES-PRO-2024/13247

Nome: (296111/4) JOEL LOUBACK
Cargo/Função: (12036) NIVEL SUPERIOR ASSISTENCIAL
Un. Adm: (195731) HOSP REGIONAL DE ALTA FLORESTA
ALBERT SABIN
A Partir de: 04/02/2024 Até 04/02/2024
Quantidade: 112 horas

Processo N.: SES-PRO-2024/22327

Nome: (296111/4) JOEL LOUBACK
Cargo/Função: (12036) NIVEL SUPERIOR ASSISTENCIAL
Un. Adm: (195731) HOSP REGIONAL DE ALTA FLORESTA
ALBERT SABIN
A Partir de: 01/03/2024 Até 01/03/2024
Quantidade: 112 horas

Processo N.: SES-PRO-2024/25561

Nome: (332667/1) JOILCE DAS GRACAS DO NASCIMENTO
Cargo/Função: (12038) NIVEL TECNICO ASSISTENCIAL
Un. Adm: (197246) COORD DE APOIO TECNICO DO CIAPS
A Partir de: 02/03/2024 Até 02/03/2024
Quantidade: 104 horas

Processo N.: SES-PRO-2024/25065

Nome: (94601/1) JONAS EMANUEL RIBEIRO DIAS
Cargo/Função: (4946) PROFIS TEC NIV MEDIO SERV SAUDE
SUS
Un. Adm: (197254) COORD DA UNIDADE III
A Partir de: 04/03/2024 Até 04/03/2024
Quantidade: 112 horas

Processo N.: SES-PRO-2024/22309

Nome: (281399/3) JONATAN DE MOURA FRANCO
Cargo/Função: (12046) NIVEL FUNDAMENTAL ADMINISTRATIVO
Un. Adm: (195731) HOSP REGIONAL DE ALTA FLORESTA
ALBERT SABIN
A Partir de: 01/03/2024 Até 01/03/2024
Quantidade: 104 horas

Processo N.: SES-PRO-2024/19283

Nome: (299469/2) JONATHAN GOMES DE OLIVEIRA
Cargo/Função: (12054) CONDUTOR DE AMBULANCIA
Un. Adm: (224278) SUP ADMINISTRATIVA E FINANCEIRA
A Partir de: 03/03/2024 Até 03/03/2024
Quantidade: 40 horas

Processo N.: SES-PRO-2024/24302

Nome: (332678/1) JORDANA DA SILVA FONTES
 Cargo/Função: (12036) NIVEL SUPERIOR ASSISTENCIAL
 Un. Adm: (224316) COORD DE CLINICA MEDICA E PEDIATRICA
 A Partir de: 01/03/2024 Até 01/03/2024
 Quantidade: 104 horas

Processo N.: SES-PRO-2024/23711

Nome: (27681/2) JORGE COUTO DE OLIVEIRA
 Cargo/Função: (4946) PROFIS TEC NIV MEDIO SERV SAUDE
 SUS
 Un. Adm: (197041) COORD DO SERVICO DE ATEND MOVEL DE
 URGENCIA SAMU
 A Partir de: 01/03/2024 Até 01/03/2024
 Quantidade: 56 horas

Processo N.: SES-PRO-2023/83155

Nome: (328965/1) JOSDEMAR MUNIZ DE MORAES JUNIOR
 Cargo/Função: (12036) NIVEL SUPERIOR ASSISTENCIAL
 Un. Adm: (151556) DIR DO ESCRITORIO REGIONAL DE SAUDE
 DE CACERES
 A Partir de: 09/10/2023 Até 09/10/2023
 Quantidade: 40 horas

Processo N.: SES-PRO-2024/24302

Nome: (294839/4) JOSE FREITAS DOS SANTOS
 Cargo/Função: (12036) NIVEL SUPERIOR ASSISTENCIAL
 Un. Adm: (224316) COORD DE CLINICA MEDICA E PEDIATRICA
 A Partir de: 01/03/2024 Até 01/03/2024
 Quantidade: 96 horas

Processo N.: SES-PRO-2024/24345

Nome: (299328/3) JOSELIA SODRE PEREIRA
 Cargo/Função: (12038) NIVEL TECNICO ASSISTENCIAL
 Un. Adm: (224316) COORD DE CLINICA MEDICA E PEDIATRICA
 A Partir de: 04/03/2024 Até 04/03/2024
 Quantidade: 112 horas

Processo N.: SES-PRO-2024/25200

Nome: (299328/3) JOSELIA SODRE PEREIRA
 Cargo/Função: (12038) NIVEL TECNICO ASSISTENCIAL
 Un. Adm: (224316) COORD DE CLINICA MEDICA E PEDIATRICA
 A Partir de: 01/02/2024 Até 01/02/2024
 Quantidade: 112 horas

Processo N.: SES-PRO-2024/23711

Nome: (96667/1) JOSIMAR LOURENCO
 Cargo/Função: (4946) PROFIS TEC NIV MEDIO SERV SAUDE
 SUS
 Un. Adm: (197041) COORD DO SERVICO DE ATEND MOVEL DE
 URGENCIA SAMU
 A Partir de: 02/03/2024 Até 02/03/2024
 Quantidade: 64 horas

Processo N.: SES-PRO-2024/25455

Nome: (94397/1) JUCENILDO CABREIRA MIRANDA
 Cargo/Função: (4946) PROFIS TEC NIV MEDIO SERV SAUDE
 SUS
 Un. Adm: (195707) HOSP REGIONAL DR ANTONIO CARLOS
 SOUTO FONTES
 A Partir de: 01/03/2024 Até 01/03/2024
 Quantidade: 112 horas

Processo N.: SES-PRO-2024/25200

Nome: (300978/4) JUCILENE OLIVEIRA DA SILVA CARVALHO
 Cargo/Função: (12038) NIVEL TECNICO ASSISTENCIAL
 Un. Adm: (224316) COORD DE CLINICA MEDICA E PEDIATRICA
 A Partir de: 02/02/2024 Até 02/02/2024
 Quantidade: 80 horas

Processo N.: SES-PRO-2024/16494

Nome: (299556/2) JULIANA AUXILIADORA DA COSTA
 Cargo/Função: (12036) NIVEL SUPERIOR ASSISTENCIAL
 Un. Adm: (195758) HOSP ESTADUAL LOUSITE FERREIRA DA
 SILVA
 A Partir de: 01/02/2024 Até 01/02/2024
 Quantidade: 80 horas

Processo N.: SES-PRO-2024/16424

Nome: (239384/8) JULIANA CRISTINA DA CRUZ
 Cargo/Função: (12036) NIVEL SUPERIOR ASSISTENCIAL
 Un. Adm: (195685) HOSP REGIONAL RONDONOPOLIS IRMA
 ELZA GIOVANELLA
 A Partir de: 01/02/2024 Até 01/02/2024
 Quantidade: 104 horas

Processo N.: SES-PRO-2024/25958

Nome: (320265/2) JULIANA ROCHA DE SOUZA
 Cargo/Função: (12046) NIVEL FUNDAMENTAL ADMINISTRATIVO
 Un. Adm: (195685) HOSP REGIONAL RONDONOPOLIS IRMA
 ELZA GIOVANELLA
 A Partir de: 13/03/2024 Até 13/03/2024
 Quantidade: 24 horas

Processo N.: SES-PRO-2024/15980

Nome: (304723/2) JULIENE APARECIDA SOARES FLORINDO
 CURIONI
 Cargo/Função: (12038) NIVEL TECNICO ASSISTENCIAL
 Un. Adm: (195685) HOSP REGIONAL RONDONOPOLIS IRMA
 ELZA GIOVANELLA
 A Partir de: 02/02/2024 Até 02/02/2024
 Quantidade: 104 horas

Processo N.: SES-PRO-2024/23644

Nome: (280625/4) JULIETE SOARES DA SILVA
 Cargo/Função: (12038) NIVEL TECNICO ASSISTENCIAL
 Un. Adm: (195707) HOSP REGIONAL DR ANTONIO CARLOS
 SOUTO FONTES
 A Partir de: 02/03/2024 Até 02/03/2024
 Quantidade: 104 horas

Processo N.: SES-PRO-2024/16814

Nome: (120056/1) JULIO RITA DUARTE LIBANIO
 Cargo/Função: (4946) PROFIS TEC NIV MEDIO SERV SAUDE
 SUS
 Un. Adm: (195685) HOSP REGIONAL RONDONOPOLIS IRMA
 ELZA GIOVANELLA
 A Partir de: 01/02/2024 Até 01/02/2024
 Quantidade: 104 horas

Processo N.: SES-PRO-2024/25200

Nome: (300638/3) JUSCELIA NUNES DA SILVA
 Cargo/Função: (12038) NIVEL TECNICO ASSISTENCIAL
 Un. Adm: (224294) COORD DE ENFERMAGEM CIRURGICA E
 CME
 A Partir de: 02/02/2024 Até 02/02/2024
 Quantidade: 96 horas

Processo N.: SES-PRO-2024/27163

Nome: (295789/3) JUSCILENE ROSA DOS SANTOS
 Cargo/Função: (12038) NIVEL TECNICO ASSISTENCIAL
 Un. Adm: (195758) HOSP ESTADUAL LOUSITE FERREIRA DA
 SILVA
 A Partir de: 01/01/2024 Até 01/01/2024
 Quantidade: 104 horas

Processo N.: SES-PRO-2024/24302

Nome: (338430/1) KAREN PATRICIA SANTOS SAVIO DE ALMEIDA
 Cargo/Função: (12036) NIVEL SUPERIOR ASSISTENCIAL
 Un. Adm: (224316) COORD DE CLINICA MEDICA E PEDIATRICA
 A Partir de: 01/03/2024 Até 01/03/2024
 Quantidade: 112 horas

Processo N.: SES-PRO-2024/23644

Nome: (297133/3) KATIA APARECIDA CARVALHO PINHEIRO
 Cargo/Função: (12038) NIVEL TECNICO ASSISTENCIAL
 Un. Adm: (195707) HOSP REGIONAL DR ANTONIO CARLOS
 SOUTO FONTES
 A Partir de: 01/03/2024 Até 01/03/2024
 Quantidade: 64 horas

Processo N.: SES-PRO-2024/15980

Nome: (293851/3) KATIA REGINA COUTINHO DA COSTA
 Cargo/Função: (12038) NIVEL TECNICO ASSISTENCIAL
 Un. Adm: (195685) HOSP REGIONAL RONDONOPOLIS IRMA
 ELZA GIOVANELLA
 A Partir de: 02/02/2024 Até 02/02/2024
 Quantidade: 104 horas

Processo N.: SES-PRO-2024/25182

Nome: (107525/2) KATIA REGINA DE ARRUDA
 Cargo/Função: (12036) NIVEL SUPERIOR ASSISTENCIAL
 Un. Adm: (224286) SUP DE ENFERMAGEM
 A Partir de: 02/02/2024 Até 02/02/2024
 Quantidade: 72 horas

Processo N.: SES-PRO-2024/16814

Nome: (116038/1) KATIA REGINA SANTOS DE SOUZA
 Cargo/Função: (4946) PROFIS TEC NIV MEDIO SERV SAUDE SUS
 Un. Adm: (195685) HOSP REGIONAL RONDONOPOLIS IRMA ELZA GIOVANELLA
 A Partir de: 04/02/2024 Até 04/02/2024
 Quantidade: 112 horas

Processo N.: SES-PRO-2024/23644

Nome: (280445/5) KATIANE FATIMA SOUZA DE OLIVEIRA
 Cargo/Função: (12038) NIVEL TECNICO ASSISTENCIAL
 Un. Adm: (195707) HOSP REGIONAL DR ANTONIO CARLOS SOUTO FONTES
 A Partir de: 01/03/2024 Até 01/03/2024
 Quantidade: 112 horas

Processo N.: SES-PRO-2024/15980

Nome: (292345/4) KATIE KELEN SILVA DE CASTRO
 Cargo/Função: (12038) NIVEL TECNICO ASSISTENCIAL
 Un. Adm: (195685) HOSP REGIONAL RONDONOPOLIS IRMA ELZA GIOVANELLA
 A Partir de: 03/02/2024 Até 03/02/2024
 Quantidade: 80 horas

Processo N.: SES-PRO-2024/16835

Nome: (328024/2) KAWANA DAMBROSIO DE ALMEIDA
 Cargo/Função: (12036) NIVEL SUPERIOR ASSISTENCIAL
 Un. Adm: (195693) HOSP REGIONAL DE SORRISO
 A Partir de: 01/02/2024 Até 01/02/2024
 Quantidade: 80 horas

Processo N.: SES-PRO-2024/16763

Nome: (95483/1) KEILA GIANI SILVA LIMA
 Cargo/Função: (4946) PROFIS TEC NIV MEDIO SERV SAUDE SUS
 Un. Adm: (195685) HOSP REGIONAL RONDONOPOLIS IRMA ELZA GIOVANELLA
 A Partir de: 02/02/2024 Até 02/02/2024
 Quantidade: 104 horas

Processo N.: SES-PRO-2024/24300

Nome: (321880/1) KELEM SCARLAT ZAGO
 Cargo/Função: (12036) NIVEL SUPERIOR ASSISTENCIAL
 Un. Adm: (224294) COORD DE ENFERMAGEM CIRURGICA E CME
 A Partir de: 04/03/2024 Até 04/03/2024
 Quantidade: 96 horas

Processo N.: SES-PRO-2024/16835

Nome: (296609/3) KELEN COSTA VIEIRA
 Cargo/Função: (12036) NIVEL SUPERIOR ASSISTENCIAL
 Un. Adm: (195693) HOSP REGIONAL DE SORRISO
 A Partir de: 02/02/2024 Até 02/02/2024
 Quantidade: 80 horas

Processo N.: SES-PRO-2024/25304

Nome: (296609/3) KELEN COSTA VIEIRA
 Cargo/Função: (12036) NIVEL SUPERIOR ASSISTENCIAL
 Un. Adm: (195693) HOSP REGIONAL DE SORRISO
 A Partir de: 03/03/2024 Até 03/03/2024
 Quantidade: 80 horas

Processo N.: SES-PRO-2024/16835

Nome: (304925/3) KELLE RANNA SILVA DE SOUSA
 Cargo/Função: (12036) NIVEL SUPERIOR ASSISTENCIAL
 Un. Adm: (195693) HOSP REGIONAL DE SORRISO
 A Partir de: 03/02/2024 Até 03/02/2024
 Quantidade: 72 horas

Processo N.: SES-PRO-2024/16494

Nome: (299659/2) KELLY RODRIGUES DA COSTA
 Cargo/Função: (12036) NIVEL SUPERIOR ASSISTENCIAL
 Un. Adm: (195758) HOSP ESTADUAL LOUSITE FERREIRA DA SILVA
 A Partir de: 15/02/2024 Até 15/02/2024
 Quantidade: 72 horas

Processo N.: SES-PRO-2024/23652

Nome: (214627/9) LAFAYETTE OLIVEIRA ROCHA
 Cargo/Função: (12038) NIVEL TECNICO ASSISTENCIAL
 Un. Adm: (192724) GER DO SERVICO DE VERIFICACAO DE OBITOS
 A Partir de: 01/03/2024 Até 01/03/2024
 Quantidade: 64 horas

Processo N.: SES-PRO-2024/23470

Nome: (304162/2) LARISSA FIGUEIREDO PINHEIRO
 Cargo/Função: (12036) NIVEL SUPERIOR ASSISTENCIAL
 Un. Adm: (197076) COORD ARTIC REG URG EMERG DE LEITOS HOSPITALARES
 A Partir de: 01/03/2024 Até 01/03/2024
 Quantidade: 88 horas

Processo N.: SES-PRO-2024/16424

Nome: (293894/4) LARISSA TAVARES DA SILVA
 Cargo/Função: (12036) NIVEL SUPERIOR ASSISTENCIAL
 Un. Adm: (195685) HOSP REGIONAL RONDONOPOLIS IRMA ELZA GIOVANELLA
 A Partir de: 02/02/2024 Até 02/02/2024
 Quantidade: 104 horas

Processo N.: SES-PRO-2024/25933

Nome: (295764/4) LAUDIANE CALDEIRA FRATIN DE SOUZA
 Cargo/Função: (12036) NIVEL SUPERIOR ASSISTENCIAL
 Un. Adm: (195685) HOSP REGIONAL RONDONOPOLIS IRMA ELZA GIOVANELLA
 A Partir de: 12/02/2024 Até 12/02/2024
 Quantidade: 24 horas

Processo N.: SES-PRO-2024/24300

Nome: (325830/1) LEANDRO DE AMORIM SANTANA
 Cargo/Função: (12036) NIVEL SUPERIOR ASSISTENCIAL
 Un. Adm: (224316) COORD DE CLINICA MEDICA E PEDIATRICA
 A Partir de: 02/03/2024 Até 02/03/2024
 Quantidade: 72 horas

Processo N.: SES-PRO-2024/22295

Nome: (281378/6) LEANDRO RODRIGUES JABOINSKI
 Cargo/Função: (12038) NIVEL TECNICO ASSISTENCIAL
 Un. Adm: (195731) HOSP REGIONAL DE ALTA FLORESTA ALBERT SABIN
 A Partir de: 04/03/2024 Até 04/03/2024
 Quantidade: 112 horas

Processo N.: SES-PRO-2024/23494

Nome: (299066/2) LEANDRO SOARES DOS SANTOS
 Cargo/Função: (12050) NIVEL FUNDAMENTAL
 Un. Adm: (224278) SUP ADMINISTRATIVA E FINANCEIRA
 A Partir de: 01/03/2024 Até 01/03/2024
 Quantidade: 112 horas

Processo N.: SES-PRO-2024/16814

Nome: (120300/1) LEIDE GONCALVES MOREIRA
 Cargo/Função: (4946) PROFIS TEC NIV MEDIO SERV SAUDE SUS
 Un. Adm: (195685) HOSP REGIONAL RONDONOPOLIS IRMA ELZA GIOVANELLA
 A Partir de: 01/02/2024 Até 01/02/2024
 Quantidade: 104 horas

Processo N.: SES-PRO-2024/16494

Nome: (300819/2) LEIDIANE DE ARRUDA NUNES
 Cargo/Função: (12036) NIVEL SUPERIOR ASSISTENCIAL
 Un. Adm: (195758) HOSP ESTADUAL LOUSITE FERREIRA DA SILVA
 A Partir de: 02/02/2024 Até 02/02/2024
 Quantidade: 24 horas

Processo N.: SES-PRO-2024/25011

Nome: (282288/4) LENITA EDEVIRGES DE ARRUDA
 Cargo/Função: (12038) NIVEL TECNICO ASSISTENCIAL
 Un. Adm: (195758) HOSP ESTADUAL LOUSITE FERREIRA DA SILVA
 A Partir de: 01/03/2024 Até 01/03/2024
 Quantidade: 112 horas

Processo N.: SES-PRO-2024/26395

Nome: (250256/2) LEONARDO AMORIM RIZZO
 Cargo/Função: (12036) NIVEL SUPERIOR ASSISTENCIAL
 Un. Adm: (192724) GER DO SERVICO DE VERIFICACAO DE OBITOS
 A Partir de: 07/01/2024 Até 07/01/2024
 Quantidade: 24 horas

Processo N.: SES-PRO-2024/16424

Nome: (293332/4) LEONCAST BIZERRA DE SOUZA
 Cargo/Função: (12036) NIVEL SUPERIOR ASSISTENCIAL
 Un. Adm: (195685) HOSP REGIONAL RONDONOPOLIS IRMA ELZA GIOVANELLA
 A Partir de: 02/02/2024 Até 02/02/2024
 Quantidade: 104 horas

Processo N.: SES-PRO-2024/18396

Nome: (44683/3) LEONIDES DE FATIMA SOARES DA SILVA
 Cargo/Função: (4989) PROFIS APOIO SERV SAUDE SUS
 Un. Adm: (195693) HOSP REGIONAL DE SORRISO
 A Partir de: 01/02/2024 Até 01/02/2024
 Quantidade: 112 horas

Processo N.: SES-PRO-2024/24221

Nome: (44683/3) LEONIDES DE FATIMA SOARES DA SILVA
 Cargo/Função: (4989) PROFIS APOIO SERV SAUDE SUS
 Un. Adm: (195693) HOSP REGIONAL DE SORRISO
 A Partir de: 04/03/2024 Até 04/03/2024
 Quantidade: 104 horas

Processo N.: SES-PRO-2024/16814

Nome: (118894/1) LEONILDA DE SOUZA
 Cargo/Função: (4946) PROFIS TEC NIV MEDIO SERV SAUDE SUS
 Un. Adm: (195685) HOSP REGIONAL RONDONOPOLIS IRMA ELZA GIOVANELLA
 A Partir de: 01/02/2024 Até 01/02/2024
 Quantidade: 104 horas

Processo N.: SES-PRO-2024/18396

Nome: (90530/1) LEONIRA CABRAL DOS SANTOS
 Cargo/Função: (4989) PROFIS APOIO SERV SAUDE SUS
 Un. Adm: (195693) HOSP REGIONAL DE SORRISO
 A Partir de: 08/02/2024 Até 08/02/2024
 Quantidade: 104 horas

Processo N.: SES-PRO-2024/24221

Nome: (90530/1) LEONIRA CABRAL DOS SANTOS
 Cargo/Função: (4989) PROFIS APOIO SERV SAUDE SUS
 Un. Adm: (195693) HOSP REGIONAL DE SORRISO
 A Partir de: 02/03/2024 Até 02/03/2024
 Quantidade: 96 horas

Processo N.: SES-PRO-2024/16494

Nome: (300787/2) LETICIA MARIA MARQUES DE OLIVEIRA
 Cargo/Função: (12036) NIVEL SUPERIOR ASSISTENCIAL
 Un. Adm: (195758) HOSP ESTADUAL LOUSITE FERREIRA DA SILVA
 A Partir de: 03/02/2024 Até 03/02/2024
 Quantidade: 80 horas

Processo N.: SES-PRO-2024/24906

Nome: (297074/3) LIDIANE SILVA
 Cargo/Função: (12040) NIVEL AUXILIAR ASSISTENCIAL
 Un. Adm: (195693) HOSP REGIONAL DE SORRISO
 A Partir de: 01/03/2024 Até 01/03/2024
 Quantidade: 96 horas

Processo N.: SES-PRO-2024/24302

Nome: (282237/3) LIGIA DUARTE MARQUES PETERLE
 Cargo/Função: (12036) NIVEL SUPERIOR ASSISTENCIAL
 Un. Adm: (224316) COORD DE CLINICA MEDICA E PEDIATRICA
 A Partir de: 03/03/2024 Até 03/03/2024
 Quantidade: 104 horas

Processo N.: SES-PRO-2024/23789

Nome: (96566/1) LILIANE APARECIDA PAES DE BARROS
 Cargo/Função: (4912) PROFIS TEC NIV SUPERIOR SERV SAUDE SUS
 Un. Adm: (197041) COORD DO SERVICO DE ATEND MOVEL DE URGENCIA SAMU
 A Partir de: 07/03/2024 Até 07/03/2024
 Quantidade: 32 horas

Processo N.: SES-PRO-2024/25561

Nome: (319523/1) LILIANE LIGIA AMORIM SILVA
 Cargo/Função: (12038) NIVEL TECNICO ASSISTENCIAL
 Un. Adm: (197289) COORD DO LAR DOCE LAR
 A Partir de: 02/03/2024 Até 02/03/2024
 Quantidade: 112 horas

Processo N.: SES-PRO-2024/23644

Nome: (280614/4) LILIANE ROSANGELA DO CARMO E SILVA
 Cargo/Função: (12038) NIVEL TECNICO ASSISTENCIAL
 Un. Adm: (195707) HOSP REGIONAL DR ANTONIO CARLOS SOUTO FONTES
 A Partir de: 01/03/2024 Até 01/03/2024
 Quantidade: 96 horas

Processo N.: SES-PRO-2024/16814

Nome: (118380/1) LINDALVA DE ALCANTARA REZENDE
 Cargo/Função: (4946) PROFIS TEC NIV MEDIO SERV SAUDE SUS
 Un. Adm: (195685) HOSP REGIONAL RONDONOPOLIS IRMA ELZA GIOVANELLA
 A Partir de: 01/02/2024 Até 01/02/2024
 Quantidade: 104 horas

Processo N.: SES-PRO-2024/24330

Nome: (118082/1) LIZANGELA GALEGO
 Cargo/Função: (4912) PROFIS TEC NIV SUPERIOR SERV SAUDE SUS
 Un. Adm: (195758) HOSP ESTADUAL LOUSITE FERREIRA DA SILVA
 A Partir de: 01/03/2024 Até 01/03/2024
 Quantidade: 112 horas

Processo N.: SES-PRO-2024/22232

Nome: (216760/4) LIZETE BARROS DA LUZ
 Cargo/Função: (12050) NIVEL FUNDAMENTAL
 Un. Adm: (224278) SUP ADMINISTRATIVA E FINANCEIRA
 A Partir de: 02/03/2024 Até 02/03/2024
 Quantidade: 104 horas

Processo N.: SES-PRO-2024/25938

Nome: (332096/1) LORENNIA FAUSTINO DA SILVA LIONES
 Cargo/Função: (12038) NIVEL TECNICO ASSISTENCIAL
 Un. Adm: (195685) HOSP REGIONAL RONDONOPOLIS IRMA ELZA GIOVANELLA
 A Partir de: 17/03/2024 Até 17/03/2024
 Quantidade: 8 horas

Processo N.: SES-PRO-2024/24746

Nome: (330317/2) LOUIZIANE MORAIS DA SILVA DE OLIVEIRA
 Cargo/Função: (12036) NIVEL SUPERIOR ASSISTENCIAL
 Un. Adm: (224316) COORD DE CLINICA MEDICA E PEDIATRICA
 A Partir de: 04/03/2024 Até 04/03/2024
 Quantidade: 72 horas

Processo N.: SES-PRO-2024/16424

Nome: (304718/2) LUCAS RODOLPHO RODRIGUES CORREA SEVERINO
 Cargo/Função: (12036) NIVEL SUPERIOR ASSISTENCIAL
 Un. Adm: (195685) HOSP REGIONAL RONDONOPOLIS IRMA ELZA GIOVANELLA
 A Partir de: 03/02/2024 Até 03/02/2024
 Quantidade: 112 horas

Processo N.: SES-PRO-2024/23328

Nome: (305665/2) LUCELIA BATISTA DE OLIVEIRA
 Cargo/Função: (12038) NIVEL TECNICO ASSISTENCIAL
 Un. Adm: (198544) SUPERINT DE ENFERMAGEM
 A Partir de: 05/01/2024 Até 05/01/2024
 Quantidade: 32 horas

Processo N.: SES-PRO-2024/25528

Nome: (298752/2) LUCELIA LINA GOMES DA SILVA
 Cargo/Função: (12036) NIVEL SUPERIOR ASSISTENCIAL
 Un. Adm: (197246) COORD DE APOIO TECNICO DO CIAPS
 A Partir de: 02/02/2024 Até 02/02/2024
 Quantidade: 104 horas

Processo N.: SES-PRO-2024/18350

Nome: (332300/1) LUCIANE LUZIA MENDES
 Cargo/Função: (12036) NIVEL SUPERIOR ASSISTENCIAL
 Un. Adm: (197076) COORD ARTIC REG URG EMERG DE LEITOS HOSPITALARES
 A Partir de: 16/01/2024 Até 16/01/2024
 Quantidade: 32 horas

Processo N.: SES-PRO-2024/26376

Nome: (332300/1) LUCIANE LUZIA MENDES
 Cargo/Função: (12036) NIVEL SUPERIOR ASSISTENCIAL
 Un. Adm: (197076) COORD ARTIC REG URG EMERG DE LEITOS HOSPITALARES
 A Partir de: 02/03/2024 Até 02/03/2024
 Quantidade: 112 horas

Processo N.: SES-PRO-2024/22229

Nome: (299277/3) LUCIANO ALVES DA SILVA
 Cargo/Função: (12046) NIVEL FUNDAMENTAL ADMINISTRATIVO
 Un. Adm: (224278) SUP ADMINISTRATIVA E FINANCEIRA
 A Partir de: 01/03/2024 Até 01/03/2024
 Quantidade: 112 horas

Processo N.: SES-PRO-2024/23257

Nome: (289297/3) LUCIANO LEANDRO RODRIGUES
 Cargo/Função: (12048) NIVEL TECNICO OPERACIONAL
 Un. Adm: (198536) SUPERINT ADMINISTRATIVA E FINANCEIRA
 A Partir de: 05/01/2024 Até 05/01/2024
 Quantidade: 104 horas

Processo N.: SES-PRO-2024/25516

Nome: (304832/3) LUCIANO PEREIRA FLORES
 Cargo/Função: (12044) NIVEL MEDIO ADMINISTRATIVO
 Un. Adm: (195707) HOSP REGIONAL DR ANTONIO CARLOS SOUTO FONTES
 A Partir de: 03/03/2024 Até 03/03/2024
 Quantidade: 8 horas

Processo N.: SES-PRO-2024/23789

Nome: (106888/1) LUCIELE FERNANDA BENIN
 Cargo/Função: (4912) PROFIS TEC NIV SUPERIOR SERV SAUDE SUS
 Un. Adm: (197041) COORD DO SERVICO DE ATEND MOVEL DE URGENCIA SAMU
 A Partir de: 16/03/2024 Até 16/03/2024
 Quantidade: 16 horas

Processo N.: SES-PRO-2024/22299

Nome: (332284/1) LUCIENE DA SILVA MAXIMO DA CRUZ
 Cargo/Função: (12036) NIVEL SUPERIOR ASSISTENCIAL
 Un. Adm: (195731) HOSP REGIONAL DE ALTA FLORESTA ALBERT SABIN
 A Partir de: 03/03/2024 Até 03/03/2024
 Quantidade: 80 horas

Processo N.: SES-PRO-2024/25561

Nome: (295049/3) LUCILENE BRAGA DA SILVA
 Cargo/Função: (12038) NIVEL TECNICO ASSISTENCIAL
 Un. Adm: (197246) COORD DE APOIO TECNICO DO CIAPS
 A Partir de: 02/03/2024 Até 02/03/2024
 Quantidade: 104 horas

Processo N.: SES-PRO-2024/22330

Nome: (296371/3) LUCILENE DOS SANTOS SOUZA
 Cargo/Função: (12046) NIVEL FUNDAMENTAL ADMINISTRATIVO
 Un. Adm: (195731) HOSP REGIONAL DE ALTA FLORESTA ALBERT SABIN
 A Partir de: 02/03/2024 Até 02/03/2024
 Quantidade: 112 horas

Processo N.: SES-PRO-2024/24026

Nome: (106825/1) LUCINEIA DA SILVA OLIVEIRA
 Cargo/Função: (4912) PROFIS TEC NIV SUPERIOR SERV SAUDE SUS
 Un. Adm: (197025) GER DE CAPTACAO DE ORGAOS E TECIDOS
 A Partir de: 01/03/2024 Até 01/03/2024
 Quantidade: 56 horas

Processo N.: SES-PRO-2024/16494

Nome: (326053/1) LUCY MARA BORGES D ELIA
 Cargo/Função: (12036) NIVEL SUPERIOR ASSISTENCIAL
 Un. Adm: (195758) HOSP ESTADUAL LOUSITE FERREIRA DA SILVA
 A Partir de: 01/02/2024 Até 01/02/2024
 Quantidade: 80 horas

Processo N.: SES-PRO-2024/24785

Nome: (325786/1) LUIS CLAUDIO MIRANDA DA SILVA
 Cargo/Função: (12044) NIVEL MEDIO ADMINISTRATIVO
 Un. Adm: (224278) SUP ADMINISTRATIVA E FINANCEIRA
 A Partir de: 01/03/2024 Até 01/03/2024
 Quantidade: 112 horas

Processo N.: SES-PRO-2024/16494

Nome: (321056/1) LUIS EDUARDO GONCALVES DE OLIVEIRA
 Cargo/Função: (12036) NIVEL SUPERIOR ASSISTENCIAL
 Un. Adm: (195758) HOSP ESTADUAL LOUSITE FERREIRA DA SILVA
 A Partir de: 04/02/2024 Até 04/02/2024
 Quantidade: 80 horas

Processo N.: SES-PRO-2024/16650

Nome: (89276/3) LUISA HELENA FRANCHINI
 Cargo/Função: (4912) PROFIS TEC NIV SUPERIOR SERV SAUDE SUS
 Un. Adm: (195685) HOSP REGIONAL RONDONOPOLIS IRMA ELZA GIOVANELLA
 A Partir de: 15/02/2024 Até 15/02/2024
 Quantidade: 64 horas

Processo N.: SES-PRO-2024/23365

Nome: (43719/2) LUIZ GONZAGA DE SOUZA
 Cargo/Função: (4989) PROFIS APOIO SERV SAUDE SUS
 Un. Adm: (198536) SUPERINT ADMINISTRATIVA E FINANCEIRA
 A Partir de: 02/01/2024 Até 02/01/2024
 Quantidade: 104 horas

Processo N.: SES-PRO-2024/16763

Nome: (115753/1) LUIZA MARIA GONCALVES DE SOUZA
 Cargo/Função: (4946) PROFIS TEC NIV MEDIO SERV SAUDE SUS
 Un. Adm: (195685) HOSP REGIONAL RONDONOPOLIS IRMA ELZA GIOVANELLA
 A Partir de: 02/02/2024 Até 02/02/2024
 Quantidade: 104 horas

Processo N.: SES-PRO-2024/23644

Nome: (280525/5) LUTERVANIA DO NASCIMENTO TROCATE
 Cargo/Função: (12038) NIVEL TECNICO ASSISTENCIAL
 Un. Adm: (195707) HOSP REGIONAL DR ANTONIO CARLOS SOUTO FONTES
 A Partir de: 08/03/2024 Até 08/03/2024
 Quantidade: 96 horas

Processo N.: SES-PRO-2024/23767

Nome: (57170/2) LUZIMAR FERREIRA
 Cargo/Função: (4912) PROFIS TEC NIV SUPERIOR SERV SAUDE SUS
 Un. Adm: (192724) GER DO SERVICO DE VERIFICACAO DE OBITOS
 A Partir de: 08/03/2024 Até 08/03/2024
 Quantidade: 56 horas

Processo N.: SES-PRO-2024/24746

Nome: (331980/2) LUZINETE PINHEIRO GOMES DE LIMA
 Cargo/Função: (12036) NIVEL SUPERIOR ASSISTENCIAL
 Un. Adm: (224316) COORD DE CLINICA MEDICA E PEDIATRICA
 A Partir de: 02/03/2024 Até 02/03/2024
 Quantidade: 72 horas

Processo N.: SES-PRO-2024/26395
 Nome: (249841/6) LYGIA NAZARIO COSTA
 Cargo/Função: (12036) NIVEL SUPERIOR ASSISTENCIAL
 Un. Adm: (192724) GER DO SERVICO DE VERIFICACAO DE OBITOS
 A Partir de: 05/01/2024 Até 05/01/2024
 Quantidade: 24 horas

Processo N.: SES-PRO-2024/18396
 Nome: (58132/1) MAGDALENA KRIESER
 Cargo/Função: (4989) PROFIS APOIO SERV SAUDE SUS
 Un. Adm: (195693) HOSP REGIONAL DE SORRISO
 A Partir de: 02/02/2024 Até 02/02/2024
 Quantidade: 96 horas

Processo N.: SES-PRO-2024/24221
 Nome: (58132/1) MAGDALENA KRIESER
 Cargo/Função: (4989) PROFIS APOIO SERV SAUDE SUS
 Un. Adm: (195693) HOSP REGIONAL DE SORRISO
 A Partir de: 01/03/2024 Até 01/03/2024
 Quantidade: 104 horas

Processo N.: SES-PRO-2024/23644
 Nome: (305457/2) MAGNA CRISTINA RODRIGUES
 Cargo/Função: (12038) NIVEL TECNICO ASSISTENCIAL
 Un. Adm: (195707) HOSP REGIONAL DR ANTONIO CARLOS SOUTO FONTES
 A Partir de: 01/03/2024 Até 01/03/2024
 Quantidade: 104 horas

Processo N.: SES-PRO-2024/23644
 Nome: (280928/4) MAGNA SOUZA LIMA
 Cargo/Função: (12038) NIVEL TECNICO ASSISTENCIAL
 Un. Adm: (195707) HOSP REGIONAL DR ANTONIO CARLOS SOUTO FONTES
 A Partir de: 01/03/2024 Até 01/03/2024
 Quantidade: 104 horas

Processo N.: SES-PRO-2024/23418
 Nome: (331823/1) MAIDEE SUREN TORRES
 Cargo/Função: (12036) NIVEL SUPERIOR ASSISTENCIAL
 Un. Adm: (195758) HOSP ESTADUAL LOUSITE FERREIRA DA SILVA
 A Partir de: 05/03/2024 Até 05/03/2024
 Quantidade: 40 horas

Processo N.: SES-PRO-2024/24906
 Nome: (281044/4) MAIRES MARIA DA SILVA FERREIRA
 Cargo/Função: (12040) NIVEL AUXILIAR ASSISTENCIAL
 Un. Adm: (195693) HOSP REGIONAL DE SORRISO
 A Partir de: 02/03/2024 Até 02/03/2024
 Quantidade: 104 horas

Processo N.: SES-PRO-2024/25530
 Nome: (315604/1) MANOEL DE FATIMO RIBEIRO SILVA
 Cargo/Função: (12046) NIVEL FUNDAMENTAL ADMINISTRATIVO
 Un. Adm: (195707) HOSP REGIONAL DR ANTONIO CARLOS SOUTO FONTES
 A Partir de: 01/03/2024 Até 01/03/2024
 Quantidade: 112 horas

Processo N.: SES-PRO-2024/15980
 Nome: (292191/5) MARCELA SAMANTA DA SILVA PURCINELLI
 Cargo/Função: (12038) NIVEL TECNICO ASSISTENCIAL
 Un. Adm: (195685) HOSP REGIONAL RONDONOPOLIS IRMA ELZA GIOVANELLA
 A Partir de: 01/02/2024 Até 01/02/2024
 Quantidade: 96 horas

Processo N.: SES-PRO-2024/25442
 Nome: (94526/1) MARCELINA MENDES DA CUNHA
 Cargo/Função: (4946) PROFIS TEC NIV MEDIO SERV SAUDE SUS
 Un. Adm: (195707) HOSP REGIONAL DR ANTONIO CARLOS SOUTO FONTES
 A Partir de: 01/03/2024 Até 01/03/2024
 Quantidade: 112 horas

Processo N.: SES-PRO-2024/16814
 Nome: (117551/1) MARCIA ALVES DE OLIVEIRA
 Cargo/Função: (4946) PROFIS TEC NIV MEDIO SERV SAUDE SUS
 Un. Adm: (195685) HOSP REGIONAL RONDONOPOLIS IRMA ELZA GIOVANELLA
 A Partir de: 01/02/2024 Até 01/02/2024
 Quantidade: 112 horas

Processo N.: SES-PRO-2024/16424
 Nome: (293891/3) MARCIA APARECIDA DA ROCHA
 Cargo/Função: (12036) NIVEL SUPERIOR ASSISTENCIAL
 Un. Adm: (195685) HOSP REGIONAL RONDONOPOLIS IRMA ELZA GIOVANELLA
 A Partir de: 01/02/2024 Até 01/02/2024
 Quantidade: 88 horas

Processo N.: SES-PRO-2024/15980
 Nome: (323888/1) MARCIA MARTINS DA SILVA NOGUEIRA
 Cargo/Função: (12038) NIVEL TECNICO ASSISTENCIAL
 Un. Adm: (195685) HOSP REGIONAL RONDONOPOLIS IRMA ELZA GIOVANELLA
 A Partir de: 01/02/2024 Até 01/02/2024
 Quantidade: 104 horas

Processo N.: SES-PRO-2024/15980
 Nome: (293873/4) MARCIA PEREIRA DOS SANTOS
 Cargo/Função: (12038) NIVEL TECNICO ASSISTENCIAL
 Un. Adm: (195685) HOSP REGIONAL RONDONOPOLIS IRMA ELZA GIOVANELLA
 A Partir de: 01/02/2024 Até 01/02/2024
 Quantidade: 104 horas

Processo N.: SES-PRO-2024/16494
 Nome: (299935/3) MARCIA REGINA RODRIGUES GOMES
 Cargo/Função: (12036) NIVEL SUPERIOR ASSISTENCIAL
 Un. Adm: (198722) SUPERINT DE ENFERMAGEM
 A Partir de: 02/02/2024 Até 02/02/2024
 Quantidade: 80 horas

Processo N.: SES-PRO-2024/23644
 Nome: (280630/4) MARCIA ROSA DE BARROS
 Cargo/Função: (12038) NIVEL TECNICO ASSISTENCIAL
 Un. Adm: (195707) HOSP REGIONAL DR ANTONIO CARLOS SOUTO FONTES
 A Partir de: 23/03/2024 Até 23/03/2024
 Quantidade: 8 horas

Processo N.: SES-PRO-2024/16814
 Nome: (95344/1) MARCIA TAVEIRA DE PAULA
 Cargo/Função: (4946) PROFIS TEC NIV MEDIO SERV SAUDE SUS
 Un. Adm: (195685) HOSP REGIONAL RONDONOPOLIS IRMA ELZA GIOVANELLA
 A Partir de: 01/02/2024 Até 01/02/2024
 Quantidade: 112 horas

Processo N.: SES-PRO-2024/24330
 Nome: (106254/1) MARCIO MARTINS CARVALHO
 Cargo/Função: (4912) PROFIS TEC NIV SUPERIOR SERV SAUDE SUS
 Un. Adm: (195758) HOSP ESTADUAL LOUSITE FERREIRA DA SILVA
 A Partir de: 01/03/2024 Até 01/03/2024
 Quantidade: 104 horas

Processo N.: SES-PRO-2024/16814
 Nome: (117751/1) MARIA APARECIDA DE ALMEIDA WALECHESKI
 Cargo/Função: (4946) PROFIS TEC NIV MEDIO SERV SAUDE SUS
 Un. Adm: (195685) HOSP REGIONAL RONDONOPOLIS IRMA ELZA GIOVANELLA
 A Partir de: 01/02/2024 Até 01/02/2024
 Quantidade: 80 horas

Processo N.: SES-PRO-2024/18002
 Nome: (94530/1) MARIA APARECIDA NEGRETTI
 Cargo/Função: (4946) PROFIS TEC NIV MEDIO SERV SAUDE SUS
 Un. Adm: (195758) HOSP ESTADUAL LOUSITE FERREIRA DA SILVA
 A Partir de: 02/02/2024 Até 02/02/2024
 Quantidade: 104 horas

Processo N.: SES-PRO-2024/25065
 Nome: (94980/2) MARIA AUXILIADORA BANDEIRA BISPO
 Cargo/Função: (4946) PROFIS TEC NIV MEDIO SERV SAUDE
 SUS
 Un. Adm: (197246) COORD DE APOIO TECNICO DO CIAPS
 A Partir de: 04/03/2024 Até 04/03/2024
 Quantidade: 104 horas

Processo N.: SES-PRO-2024/23644
 Nome: (328932/1) MARIA CRISTINA DE OLIVEIRA
 Cargo/Função: (12038) NIVEL TECNICO ASSISTENCIAL
 Un. Adm: (195707) HOSP REGIONAL DR ANTONIO CARLOS
 SOUTO FONTES
 A Partir de: 17/03/2024 Até 17/03/2024
 Quantidade: 8 horas

Processo N.: SES-PRO-2024/22330
 Nome: (281167/4) MARIA CRISTINA MARQUES
 Cargo/Função: (12046) NIVEL FUNDAMENTAL ADMINISTRATIVO
 Un. Adm: (195731) HOSP REGIONAL DE ALTA FLORESTA
 ALBERT SABIN
 A Partir de: 02/03/2024 Até 02/03/2024
 Quantidade: 112 horas

Processo N.: SES-PRO-2024/23644
 Nome: (281919/5) MARIA DA APARECIDA SOUZA
 Cargo/Função: (12038) NIVEL TECNICO ASSISTENCIAL
 Un. Adm: (195707) HOSP REGIONAL DR ANTONIO CARLOS
 SOUTO FONTES
 A Partir de: 01/03/2024 Até 01/03/2024
 Quantidade: 112 horas

Processo N.: SES-PRO-2024/16814
 Nome: (118911/1) MARIA DA GLORIA FARIAS SOUZA
 Cargo/Função: (4946) PROFIS TEC NIV MEDIO SERV SAUDE
 SUS
 Un. Adm: (195685) HOSP REGIONAL RONDONOPOLIS IRMA
 ELZA GIOVANELLA
 A Partir de: 01/02/2024 Até 01/02/2024
 Quantidade: 64 horas

Processo N.: SES-PRO-2024/24845
 Nome: (53431/10) MARIA DAS GRACAS DA SILVA ALBUQUERQUE
 NASCIMENTO
 Cargo/Função: (4912) PROFIS TEC NIV SUPERIOR SERV SAUDE
 SUS
 Un. Adm: (195693) HOSP REGIONAL DE SORRISO
 A Partir de: 04/03/2024 Até 04/03/2024
 Quantidade: 96 horas

Processo N.: SES-PRO-2024/19014
 Nome: (101215/1) MARIA DE FATIMA COUTO MENDES
 Cargo/Função: (4989) PROFIS APOIO SERV SAUDE SUS
 Un. Adm: (195685) HOSP REGIONAL RONDONOPOLIS IRMA
 ELZA GIOVANELLA
 A Partir de: 04/12/2023 Até 04/12/2023
 Quantidade: 96 horas

Processo N.: SES-PRO-2024/23206
 Nome: (281826/4) MARIA DE FATIMA DA SILVA
 Cargo/Função: (12038) NIVEL TECNICO ASSISTENCIAL
 Un. Adm: (198544) SUPERINT DE ENFERMAGEM
 A Partir de: 12/01/2024 Até 12/01/2024
 Quantidade: 64 horas

Processo N.: SES-PRO-2024/16814
 Nome: (95361/1) MARIA DE FATIMA ROSA DE JESUS
 Cargo/Função: (4946) PROFIS TEC NIV MEDIO SERV SAUDE
 SUS
 Un. Adm: (195685) HOSP REGIONAL RONDONOPOLIS IRMA
 ELZA GIOVANELLA
 A Partir de: 02/02/2024 Até 02/02/2024
 Quantidade: 104 horas

Processo N.: SES-PRO-2024/15980
 Nome: (293879/4) MARIA DE FATIMA SANTANA RIBEIRO
 Cargo/Função: (12038) NIVEL TECNICO ASSISTENCIAL
 Un. Adm: (195685) HOSP REGIONAL RONDONOPOLIS IRMA
 ELZA GIOVANELLA
 A Partir de: 01/02/2024 Até 01/02/2024
 Quantidade: 104 horas

Processo N.: SES-PRO-2024/15980
 Nome: (300243/2) MARIA DE FATIMA SOARES DE OLIVEIRA
 Cargo/Função: (12038) NIVEL TECNICO ASSISTENCIAL
 Un. Adm: (195685) HOSP REGIONAL RONDONOPOLIS IRMA
 ELZA GIOVANELLA
 A Partir de: 01/02/2024 Até 01/02/2024
 Quantidade: 112 horas

Processo N.: SES-PRO-2024/16763
 Nome: (95275/1) MARIA EUNICE SOUZA SILVA GARCIA
 Cargo/Função: (4946) PROFIS TEC NIV MEDIO SERV SAUDE
 SUS
 Un. Adm: (195685) HOSP REGIONAL RONDONOPOLIS IRMA
 ELZA GIOVANELLA
 A Partir de: 03/02/2024 Até 03/02/2024
 Quantidade: 104 horas

Processo N.: SES-PRO-2024/16814
 Nome: (95289/1) MARIA FRANCISCA DOS ANJOS TEXEIRA
 Cargo/Função: (4946) PROFIS TEC NIV MEDIO SERV SAUDE
 SUS
 Un. Adm: (195685) HOSP REGIONAL RONDONOPOLIS IRMA
 ELZA GIOVANELLA
 A Partir de: 01/02/2024 Até 01/02/2024
 Quantidade: 112 horas

Processo N.: SES-PRO-2024/23644
 Nome: (281835/5) MARIA FRANCISCA PAIVA RODRIGUES
 Cargo/Função: (12038) NIVEL TECNICO ASSISTENCIAL
 Un. Adm: (195707) HOSP REGIONAL DR ANTONIO CARLOS
 SOUTO FONTES
 A Partir de: 05/03/2024 Até 05/03/2024
 Quantidade: 96 horas

Processo N.: SES-PRO-2024/24038
 Nome: (113111/1) MARIA HELENA RODRIGUES DA SILVA
 Cargo/Função: (4912) PROFIS TEC NIV SUPERIOR SERV SAUDE
 SUS
 Un. Adm: (197017) GER DE ACOMP E CONTROLE DE
 TRANSPLANTES
 A Partir de: 06/03/2024 Até 06/03/2024
 Quantidade: 40 horas

Processo N.: SES-PRO-2024/23652
 Nome: (90523/1) MARIA HELENA SANTOS CANTANHEDE
 Cargo/Função: (4946) PROFIS TEC NIV MEDIO SERV SAUDE
 SUS
 Un. Adm: (192724) GER DO SERVICO DE VERIFICACAO DE
 OBITOS
 A Partir de: 02/03/2024 Até 02/03/2024
 Quantidade: 16 horas

Processo N.: SES-PRO-2024/25568
 Nome: (118518/1) MARIA IDAIR RODRIGUES SILVA ARRUDA
 Cargo/Função: (4912) PROFIS TEC NIV SUPERIOR SERV SAUDE
 SUS
 Un. Adm: (197246) COORD DE APOIO TECNICO DO CIAPS
 A Partir de: 14/02/2024 Até 14/02/2024
 Quantidade: 56 horas

Processo N.: SES-PRO-2024/25065
 Nome: (94406/1) MARIA IRISMAR SILVA DE SOUZA
 Cargo/Função: (4946) PROFIS TEC NIV MEDIO SERV SAUDE
 SUS
 Un. Adm: (197246) COORD DE APOIO TECNICO DO CIAPS
 A Partir de: 01/03/2024 Até 01/03/2024
 Quantidade: 104 horas

Processo N.: SES-PRO-2024/16494
 Nome: (304490/2) MARIA JOANA BERTOTTO DE GOES
 Cargo/Função: (12036) NIVEL SUPERIOR ASSISTENCIAL
 Un. Adm: (195758) HOSP ESTADUAL LOUSITE FERREIRA DA
 SILVA
 A Partir de: 05/02/2024 Até 05/02/2024
 Quantidade: 80 horas

Processo N.: SES-PRO-2024/23644
 Nome: (328933/1) MARIA JOSE DA SILVA
 Cargo/Função: (12038) NIVEL TECNICO ASSISTENCIAL
 Un. Adm: (195707) HOSP REGIONAL DR ANTONIO CARLOS
 SOUTO FONTES
 A Partir de: 17/03/2024 Até 17/03/2024
 Quantidade: 8 horas

Processo N.: SES-PRO-2024/16814

Nome: (95340/1) MARIA JOSE GONCALVES DE MELO
Cargo/Função: (4946) PROFIS TEC NIV MEDIO SERV SAUDE
SUS
Un. Adm: (195685) HOSP REGIONAL RONDONOPOLIS IRMA
ELZA GIOVANELLA
A Partir de: 01/02/2024 Até 01/02/2024
Quantidade: 80 horas

Processo N.: SES-PRO-2024/23767

Nome: (63930/1) MARIA JOSE VIEIRA DA SILVA
Cargo/Função: (4912) PROFIS TEC NIV SUPERIOR SERV SAUDE
SUS
Un. Adm: (192724) GER DO SERVICO DE VERIFICACAO DE
OBITOS
A Partir de: 08/03/2024 Até 08/03/2024
Quantidade: 48 horas

Processo N.: SES-PRO-2024/15980

Nome: (305119/2) MARIA JURACY COUTO NETA
Cargo/Função: (12038) NIVEL TECNICO ASSISTENCIAL
Un. Adm: (195685) HOSP REGIONAL RONDONOPOLIS IRMA
ELZA GIOVANELLA
A Partir de: 03/02/2024 Até 03/02/2024
Quantidade: 104 horas

Processo N.: SES-PRO-2024/25065

Nome: (111329/1) MARIA LUCIA RODRIGUES
Cargo/Função: (4946) PROFIS TEC NIV MEDIO SERV SAUDE
SUS
Un. Adm: (197246) COORD DE APOIO TECNICO DO CIAPS
A Partir de: 02/03/2024 Até 02/03/2024
Quantidade: 88 horas

Processo N.: SES-PRO-2024/24302

Nome: (333124/1) MARIA LUIZA ROSA CORTEZ
Cargo/Função: (12036) NIVEL SUPERIOR ASSISTENCIAL
Un. Adm: (224316) COORD DE CLINICA MEDICA E PEDIATRICA
A Partir de: 02/03/2024 Até 02/03/2024
Quantidade: 112 horas

Processo N.: SES-PRO-2024/23355

Nome: (43668/4) MARIA MADALENA FRANCISCO DE ALMEIDA
Cargo/Função: (4946) PROFIS TEC NIV MEDIO SERV SAUDE
SUS
Un. Adm: (198544) SUPERINT DE ENFERMAGEM
A Partir de: 01/01/2024 Até 01/01/2024
Quantidade: 112 horas

Processo N.: SES-PRO-2024/25965

Nome: (120492/1) MARIA MARTA SANTOS
Cargo/Função: (4912) PROFIS TEC NIV SUPERIOR SERV SAUDE
SUS
Un. Adm: (197246) COORD DE APOIO TECNICO DO CIAPS
A Partir de: 02/03/2024 Até 02/03/2024
Quantidade: 80 horas

Processo N.: SES-PRO-2024/22299

Nome: (219403/8) MARIA ROMANA DO ROSARIO
Cargo/Função: (12036) NIVEL SUPERIOR ASSISTENCIAL
Un. Adm: (195731) HOSP REGIONAL DE ALTA FLORESTA
ALBERT SABIN
A Partir de: 21/03/2024 Até 21/03/2024
Quantidade: 32 horas

Processo N.: SES-PRO-2024/16424

Nome: (318207/1) MARIANE FERNANDES MOTA
Cargo/Função: (12036) NIVEL SUPERIOR ASSISTENCIAL
Un. Adm: (195685) HOSP REGIONAL RONDONOPOLIS IRMA
ELZA GIOVANELLA
A Partir de: 02/02/2024 Até 02/02/2024
Quantidade: 104 horas

Processo N.: SES-PRO-2024/16494

Nome: (299838/3) MARIANE LEMES GONCALVES
Cargo/Função: (12036) NIVEL SUPERIOR ASSISTENCIAL
Un. Adm: (195758) HOSP ESTADUAL LOUSITE FERREIRA DA
SILVA
A Partir de: 03/02/2024 Até 03/02/2024
Quantidade: 80 horas

Processo N.: SES-PRO-2024/19267

Nome: (333218/1) MARICELMA NUNES DA SILVA
Cargo/Função: (12038) NIVEL TECNICO ASSISTENCIAL
Un. Adm: (224316) COORD DE CLINICA MEDICA E PEDIATRICA
A Partir de: 01/03/2024 Até 01/03/2024
Quantidade: 48 horas

Processo N.: SES-PRO-2024/23276

Nome: (294877/2) MARIINHA DE SOUZA BATISTA
Cargo/Função: (12036) NIVEL SUPERIOR ASSISTENCIAL
Un. Adm: (224316) COORD DE CLINICA MEDICA E PEDIATRICA
A Partir de: 04/01/2024 Até 04/01/2024
Quantidade: 96 horas

Processo N.: SES-PRO-2024/25261

Nome: (294877/2) MARIINHA DE SOUZA BATISTA
Cargo/Função: (12036) NIVEL SUPERIOR ASSISTENCIAL
Un. Adm: (224316) COORD DE CLINICA MEDICA E PEDIATRICA
A Partir de: 02/03/2024 Até 02/03/2024
Quantidade: 96 horas

Processo N.: SES-PRO-2024/23644

Nome: (280619/5) MARILCE LUZIA DE OLIVEIRA
Cargo/Função: (12038) NIVEL TECNICO ASSISTENCIAL
Un. Adm: (195707) HOSP REGIONAL DR ANTONIO CARLOS
SOUTO FONTES
A Partir de: 02/03/2024 Até 02/03/2024
Quantidade: 104 horas

Processo N.: SES-PRO-2024/23789

Nome: (75952/2) MARILENE HILLER
Cargo/Função: (4912) PROFIS TEC NIV SUPERIOR SERV SAUDE
SUS
Un. Adm: (197041) COORD DO SERVICO DE ATEND MOVEL DE
URGENCIA SAMU
A Partir de: 03/03/2024 Até 03/03/2024
Quantidade: 40 horas

Processo N.: SES-PRO-2024/23251

Nome: (278371/4) MARILEY CRISTINA DA SILVA
Cargo/Função: (12036) NIVEL SUPERIOR ASSISTENCIAL
Un. Adm: (224316) COORD DE CLINICA MEDICA E PEDIATRICA
A Partir de: 03/10/2023 Até 03/10/2023
Quantidade: 104 horas

Processo N.: SES-PRO-2024/25168

Nome: (278371/4) MARILEY CRISTINA DA SILVA
Cargo/Função: (12036) NIVEL SUPERIOR ASSISTENCIAL
Un. Adm: (224316) COORD DE CLINICA MEDICA E PEDIATRICA
A Partir de: 03/01/2024 Até 03/01/2024
Quantidade: 88 horas

Processo N.: SES-PRO-2024/25442

Nome: (95519/1) MARILZA APARECIDA LUZ
Cargo/Função: (4946) PROFIS TEC NIV MEDIO SERV SAUDE
SUS
Un. Adm: (195707) HOSP REGIONAL DR ANTONIO CARLOS
SOUTO FONTES
A Partir de: 01/03/2024 Até 01/03/2024
Quantidade: 80 horas

Processo N.: SES-PRO-2024/15980

Nome: (292187/2) MARINA GOMES PEREIRA
Cargo/Função: (12038) NIVEL TECNICO ASSISTENCIAL
Un. Adm: (195685) HOSP REGIONAL RONDONOPOLIS IRMA
ELZA GIOVANELLA
A Partir de: 01/02/2024 Até 01/02/2024
Quantidade: 112 horas

Processo N.: SES-PRO-2024/23652

Nome: (90164/1) MARIO KENEDES SANTOS BARROS
Cargo/Função: (4946) PROFIS TEC NIV MEDIO SERV SAUDE
SUS
Un. Adm: (192724) GER DO SERVICO DE VERIFICACAO DE
OBITOS
A Partir de: 04/03/2024 Até 04/03/2024
Quantidade: 56 horas

Processo N.: SES-PRO-2024/25159

Nome: (328106/1) MARIOZINHO PACHECO DE FREITAS CAMARGO
 Cargo/Função: (12036) NIVEL SUPERIOR ASSISTENCIAL
 Un. Adm: (195685) HOSP REGIONAL RONDONOPOLIS IRMA
ELZA GIOVANELLA
 A Partir de: 06/01/2024 Até 06/01/2024
 Quantidade: 8 horas

Processo N.: SES-PRO-2024/16424

Nome: (214953/5) MARISSANE DE MATTOS
 Cargo/Função: (12036) NIVEL SUPERIOR ASSISTENCIAL
 Un. Adm: (195685) HOSP REGIONAL RONDONOPOLIS IRMA
ELZA GIOVANELLA
 A Partir de: 06/02/2024 Até 06/02/2024
 Quantidade: 80 horas

Processo N.: SES-PRO-2024/25065

Nome: (93323/1) MARISTELA ALVES DA GUIA
 Cargo/Função: (4946) PROFIS TEC NIV MEDIO SERV SAUDE
SUS
 Un. Adm: (197254) COORD DA UNIDADE III
 A Partir de: 01/03/2024 Até 01/03/2024
 Quantidade: 80 horas

Processo N.: SES-PRO-2024/24845

Nome: (97282/2) MARISTELA CUCHI
 Cargo/Função: (4912) PROFIS TEC NIV SUPERIOR SERV SAUDE
SUS
 Un. Adm: (195693) HOSP REGIONAL DE SORRISO
 A Partir de: 01/03/2024 Até 01/03/2024
 Quantidade: 80 horas

Processo N.: SES-PRO-2024/25065

Nome: (110688/1) MARLENE PASINATO
 Cargo/Função: (4946) PROFIS TEC NIV MEDIO SERV SAUDE
SUS
 Un. Adm: (197254) COORD DA UNIDADE III
 A Partir de: 01/03/2024 Até 01/03/2024
 Quantidade: 112 horas

Processo N.: SES-PRO-2024/25965

Nome: (42895/2) MARTA TERESINHA FRIZON DE OLIVEIRA
 Cargo/Função: (4912) PROFIS TEC NIV SUPERIOR SERV SAUDE
SUS
 Un. Adm: (197289) COORD DO LAR DOCE LAR
 A Partir de: 02/03/2024 Até 02/03/2024
 Quantidade: 80 horas

Processo N.: SES-PRO-2024/25011

Nome: (111794/3) MARYANNA VIEGAS MUNIZ DE CAMPOS
 Cargo/Função: (12038) NIVEL TECNICO ASSISTENCIAL
 Un. Adm: (195758) HOSP ESTADUAL LOUSITE FERREIRA DA
SILVA
 A Partir de: 01/03/2024 Até 01/03/2024
 Quantidade: 88 horas

Processo N.: SES-PRO-2024/24302

Nome: (304740/4) MATHEUS OLIVEIRA COSTA
 Cargo/Função: (12036) NIVEL SUPERIOR ASSISTENCIAL
 Un. Adm: (224316) COORD DE CLINICA MEDICA E PEDIATRICA
 A Partir de: 02/03/2024 Até 02/03/2024
 Quantidade: 104 horas

Processo N.: SES-PRO-2024/16763

Nome: (95346/1) MAURA NUNES SILVA
 Cargo/Função: (4946) PROFIS TEC NIV MEDIO SERV SAUDE
SUS
 Un. Adm: (195685) HOSP REGIONAL RONDONOPOLIS IRMA
ELZA GIOVANELLA
 A Partir de: 01/02/2024 Até 01/02/2024
 Quantidade: 104 horas

Processo N.: SES-PRO-2024/23478

Nome: (113081/1) MAX ALEX OLIVEIRA RODRIGUES
 Cargo/Função: (4946) PROFIS TEC NIV MEDIO SERV SAUDE
SUS
 Un. Adm: (197076) COORD ARTIC REG URG EMERG DE LEITOS
HOSPITALARES
 A Partir de: 01/03/2024 Até 01/03/2024
 Quantidade: 80 horas

Processo N.: SES-PRO-2024/16494

Nome: (296545/3) MAYKO ANDERSON MAGALHAES QUEIROZ
 Cargo/Função: (12036) NIVEL SUPERIOR ASSISTENCIAL
 Un. Adm: (195758) HOSP ESTADUAL LOUSITE FERREIRA DA
SILVA
 A Partir de: 02/02/2024 Até 02/02/2024
 Quantidade: 72 horas

Processo N.: SES-PRO-2024/24833

Nome: (93159/1) MELISSA DE FATIMA CZARNOBAY
 Cargo/Função: (4946) PROFIS TEC NIV MEDIO SERV SAUDE
SUS
 Un. Adm: (195693) HOSP REGIONAL DE SORRISO
 A Partir de: 02/03/2024 Até 02/03/2024
 Quantidade: 112 horas

Processo N.: SES-PRO-2024/16424

Nome: (292408/3) MICHELE SANTOS MUNIZ
 Cargo/Função: (12036) NIVEL SUPERIOR ASSISTENCIAL
 Un. Adm: (195685) HOSP REGIONAL RONDONOPOLIS IRMA
ELZA GIOVANELLA
 A Partir de: 02/02/2024 Até 02/02/2024
 Quantidade: 104 horas

Processo N.: SES-PRO-2024/18350

Nome: (332343/1) MICHELLE SIQUEIRA SOBRINHO
 Cargo/Função: (12036) NIVEL SUPERIOR ASSISTENCIAL
 Un. Adm: (197076) COORD ARTIC REG URG EMERG DE LEITOS
HOSPITALARES
 A Partir de: 01/01/2024 Até 01/01/2024
 Quantidade: 104 horas

Processo N.: SES-PRO-2024/26376

Nome: (332343/1) MICHELLE SIQUEIRA SOBRINHO
 Cargo/Função: (12036) NIVEL SUPERIOR ASSISTENCIAL
 Un. Adm: (197076) COORD ARTIC REG URG EMERG DE LEITOS
HOSPITALARES
 A Partir de: 01/03/2024 Até 01/03/2024
 Quantidade: 112 horas

Processo N.: SES-PRO-2024/23644

Nome: (327932/1) MIDIA MARIANO BERNARDO DOS SANTOS
 Cargo/Função: (12038) NIVEL TECNICO ASSISTENCIAL
 Un. Adm: (195707) HOSP REGIONAL DR ANTONIO CARLOS
SOUTO FONTES
 A Partir de: 08/03/2024 Até 08/03/2024
 Quantidade: 24 horas

Processo N.: SES-PRO-2024/23644

Nome: (282173/6) MILCELENA CONCEICAO PEREIRA
 Cargo/Função: (12038) NIVEL TECNICO ASSISTENCIAL
 Un. Adm: (195707) HOSP REGIONAL DR ANTONIO CARLOS
SOUTO FONTES
 A Partir de: 01/03/2024 Até 01/03/2024
 Quantidade: 104 horas

Processo N.: SES-PRO-2024/16494

Nome: (299837/2) MILENA CHAVES DOS SANTOS FERREIRA
 Cargo/Função: (12036) NIVEL SUPERIOR ASSISTENCIAL
 Un. Adm: (195758) HOSP ESTADUAL LOUSITE FERREIRA DA
SILVA
 A Partir de: 01/02/2024 Até 01/02/2024
 Quantidade: 80 horas

Processo N.: SES-PRO-2024/16763

Nome: (115507/1) MIRIAM ALVES DE SOUZA
 Cargo/Função: (4946) PROFIS TEC NIV MEDIO SERV SAUDE
SUS
 Un. Adm: (195685) HOSP REGIONAL RONDONOPOLIS IRMA
ELZA GIOVANELLA
 A Partir de: 02/02/2024 Até 02/02/2024
 Quantidade: 104 horas

Processo N.: SES-PRO-2024/23767

Nome: (93307/1) MIRIAM ESTELA DE SOUZA FREIRE
 Cargo/Função: (4912) PROFIS TEC NIV SUPERIOR SERV SAUDE
SUS
 Un. Adm: (192724) GER DO SERVICIO DE VERIFICACAO DE
OBITOS
 A Partir de: 01/03/2024 Até 01/03/2024
 Quantidade: 80 horas

Processo N.: SES-PRO-2024/23644

Nome: (282113/4) MIRIAM LUIZA DE SOUZA
 Cargo/Função: (12038) NIVEL TECNICO ASSISTENCIAL
 Un. Adm: (195707) HOSP REGIONAL DR ANTONIO CARLOS SOUTO FONTES
 A Partir de: 01/03/2024 Até 01/03/2024
 Quantidade: 112 horas

Processo N.: SES-PRO-2024/24906

Nome: (296607/3) MIRIAN MARIA DE OLIVEIRA
 Cargo/Função: (12040) NIVEL AUXILIAR ASSISTENCIAL
 Un. Adm: (195693) HOSP REGIONAL DE SORRISO
 A Partir de: 02/03/2024 Até 02/03/2024
 Quantidade: 104 horas

Processo N.: SES-PRO-2024/16814

Nome: (116905/1) MIRIAN RODRIGUES FIGUEREDO
 Cargo/Função: (4946) PROFIS TEC NIV MEDIO SERV SAUDE SUS
 Un. Adm: (195685) HOSP REGIONAL RONDONOPOLIS IRMA ELZA GIOVANELLA
 A Partir de: 02/02/2024 Até 02/02/2024
 Quantidade: 104 horas

Processo N.: SES-PRO-2024/26376

Nome: (258320/4) NADIA MARTINS DE ALMEIDA SOUSA
 Cargo/Função: (12036) NIVEL SUPERIOR ASSISTENCIAL
 Un. Adm: (197076) COORD ARTIC REG URG EMERG DE LEITOS HOSPITALARES
 A Partir de: 04/03/2024 Até 04/03/2024
 Quantidade: 72 horas

Processo N.: SES-PRO-2024/25561

Nome: (299216/2) NATALY APARECIDA AMORIM DA CRUZ
 Cargo/Função: (12038) NIVEL TECNICO ASSISTENCIAL
 Un. Adm: (197246) COORD DE APOIO TECNICO DO CIAPS
 A Partir de: 04/03/2024 Até 04/03/2024
 Quantidade: 32 horas

Processo N.: SES-PRO-2024/22232

Nome: (329969/1) NATANAEL DO NASCIMENTO LEITE
 Cargo/Função: (12050) NIVEL FUNDAMENTAL
 Un. Adm: (224278) SUP ADMINISTRATIVA E FINANCEIRA
 A Partir de: 03/03/2024 Até 03/03/2024
 Quantidade: 104 horas

Processo N.: SES-PRO-2024/24565

Nome: (326172/1) NATANAEL JUNIOR DE SOUZA
 Cargo/Função: (12044) NIVEL MEDIO ADMINISTRATIVO
 Un. Adm: (224278) SUP ADMINISTRATIVA E FINANCEIRA
 A Partir de: 01/03/2024 Até 01/03/2024
 Quantidade: 104 horas

Processo N.: SES-PRO-2024/23418

Nome: (333015/1) NATHALIA RODRIGUES DE MELO BENETI
 Cargo/Função: (12036) NIVEL SUPERIOR ASSISTENCIAL
 Un. Adm: (195758) HOSP ESTADUAL LOUSITE FERREIRA DA SILVA
 A Partir de: 20/03/2024 Até 20/03/2024
 Quantidade: 16 horas

Processo N.: SES-PRO-2024/27039

Nome: (322051/1) NEIDE ANTONIA DA SILVA RAMOS
 Cargo/Função: (12036) NIVEL SUPERIOR ASSISTENCIAL
 Un. Adm: (195758) HOSP ESTADUAL LOUSITE FERREIRA DA SILVA
 A Partir de: 02/02/2024 Até 02/02/2024
 Quantidade: 104 horas

Processo N.: SES-PRO-2024/23441

Nome: (96198/1) NEILA NUNES BUENO BEZERRA
 Cargo/Função: (4946) PROFIS TEC NIV MEDIO SERV SAUDE SUS
 Un. Adm: (158690) COORD TECNICA DO CERMAC
 A Partir de: 03/03/2024 Até 03/03/2024
 Quantidade: 112 horas

Processo N.: SES-PRO-2024/16814

Nome: (95308/1) NEIVA MARIA HEINTZE DE OLIVEIRA
 Cargo/Função: (4946) PROFIS TEC NIV MEDIO SERV SAUDE SUS
 Un. Adm: (195685) HOSP REGIONAL RONDONOPOLIS IRMA ELZA GIOVANELLA
 A Partir de: 01/02/2024 Até 01/02/2024
 Quantidade: 104 horas

Processo N.: SES-PRO-2024/16814

Nome: (120067/1) NELMA MARIA DE SOUSA
 Cargo/Função: (4946) PROFIS TEC NIV MEDIO SERV SAUDE SUS
 Un. Adm: (195685) HOSP REGIONAL RONDONOPOLIS IRMA ELZA GIOVANELLA
 A Partir de: 01/02/2024 Até 01/02/2024
 Quantidade: 96 horas

Processo N.: SES-PRO-2024/24075

Nome: (113282/1) NELMA PEREIRA FRANCA
 Cargo/Função: (4912) PROFIS TEC NIV SUPERIOR SERV SAUDE SUS
 Un. Adm: (197025) GER DE CAPTACAO DE ORGAOS E TECIDOS
 A Partir de: 02/03/2024 Até 02/03/2024
 Quantidade: 24 horas

Processo N.: SES-PRO-2024/23535

Nome: (117018/1) NELSON MARTINS FERREIRA
 Cargo/Função: (4946) PROFIS TEC NIV MEDIO SERV SAUDE SUS
 Un. Adm: (196983) COORD DE APOIO ADMINISTRATIVO
 A Partir de: 07/03/2024 Até 07/03/2024
 Quantidade: 48 horas

Processo N.: SES-PRO-2024/15980

Nome: (234002/5) NEUZETH DE SOUZA FERREIRA OLIVEIRA
 Cargo/Função: (12038) NIVEL TECNICO ASSISTENCIAL
 Un. Adm: (195685) HOSP REGIONAL RONDONOPOLIS IRMA ELZA GIOVANELLA
 A Partir de: 14/02/2024 Até 14/02/2024
 Quantidade: 104 horas

Processo N.: SES-PRO-2024/24302

Nome: (340725/1) NIECY BRUNA RAMOS RODRIGUES
 Cargo/Função: (12036) NIVEL SUPERIOR ASSISTENCIAL
 Un. Adm: (224308) COORD DE URGENCIA E EMERGENCIA
 A Partir de: 12/03/2024 Até 12/03/2024
 Quantidade: 80 horas

Processo N.: SES-PRO-2024/16650

Nome: (95278/1) NILDA MARIA MUNIZ
 Cargo/Função: (4912) PROFIS TEC NIV SUPERIOR SERV SAUDE SUS
 Un. Adm: (195685) HOSP REGIONAL RONDONOPOLIS IRMA ELZA GIOVANELLA
 A Partir de: 01/02/2024 Até 01/02/2024
 Quantidade: 104 horas

Processo N.: SES-PRO-2024/23494

Nome: (305535/2) NILSON DE BARROS FRANCA
 Cargo/Função: (12050) NIVEL FUNDAMENTAL
 Un. Adm: (224278) SUP ADMINISTRATIVA E FINANCEIRA
 A Partir de: 02/03/2024 Até 02/03/2024
 Quantidade: 112 horas

Processo N.: SES-PRO-2024/15980

Nome: (295576/4) NILZA DOS SANTOS OLIVEIRA
 Cargo/Função: (12038) NIVEL TECNICO ASSISTENCIAL
 Un. Adm: (195685) HOSP REGIONAL RONDONOPOLIS IRMA ELZA GIOVANELLA
 A Partir de: 02/02/2024 Até 02/02/2024
 Quantidade: 104 horas

Processo N.: SES-PRO-2024/25065

Nome: (122144/1) NILZA GONCALINA MARCAL DE ARRUDA
 Cargo/Função: (4946) PROFIS TEC NIV MEDIO SERV SAUDE SUS
 Un. Adm: (197254) COORD DA UNIDADE III
 A Partir de: 02/03/2024 Até 02/03/2024
 Quantidade: 112 horas

Processo N.: SES-PRO-2024/23652
 Nome: (120115/1) NIUVA SANTOS DE CARVALHO
 Cargo/Função: (4946) PROFIS TEC NIV MEDIO SERV SAUDE SUS
 Un. Adm: (192724) GER DO SERVICO DE VERIFICACAO DE OBITOS
 A Partir de: 03/03/2024 Até 03/03/2024
 Quantidade: 96 horas

Processo N.: SES-PRO-2024/19014
 Nome: (102273/1) NORA NEY BATISTA DOS SANTOS
 Cargo/Função: (4989) PROFIS APOIO SERV SAUDE SUS
 Un. Adm: (195685) HOSP REGIONAL RONDONOPOLIS IRMA ELZA GIOVANELLA
 A Partir de: 04/12/2023 Até 04/12/2023
 Quantidade: 56 horas

Processo N.: SES-PRO-2024/25451
 Nome: (94000/1) NORBERTO DE ALMEIDA
 Cargo/Função: (4989) PROFIS APOIO SERV SAUDE SUS
 Un. Adm: (195707) HOSP REGIONAL DR ANTONIO CARLOS SOUTO FONTES
 A Partir de: 04/03/2024 Até 04/03/2024
 Quantidade: 104 horas

Processo N.: SES-PRO-2024/25965
 Nome: (90122/1) NUBIA MARIA SOUZA SILVA
 Cargo/Função: (4912) PROFIS TEC NIV SUPERIOR SERV SAUDE SUS
 Un. Adm: (197289) COORD DO LAR DOCE LAR
 A Partir de: 01/03/2024 Até 01/03/2024
 Quantidade: 8 horas

Processo N.: SES-PRO-2024/23441
 Nome: (26512/2) ONDINA SANTOS DE ARRUDA PINTO
 Cargo/Função: (4946) PROFIS TEC NIV MEDIO SERV SAUDE SUS
 Un. Adm: (195758) HOSP ESTADUAL LOUSITE FERREIRA DA SILVA
 A Partir de: 01/03/2024 Até 01/03/2024
 Quantidade: 112 horas

Processo N.: SES-PRO-2024/23494
 Nome: (303897/2) ORIALIS BOSCO DO CARMO
 Cargo/Função: (12050) NIVEL FUNDAMENTAL
 Un. Adm: (224260) HOSP ESTADUAL SANTA CASA
 A Partir de: 01/03/2024 Até 01/03/2024
 Quantidade: 112 horas

Processo N.: SES-PRO-2024/24411
 Nome: (300176/3) ORIANA MIRANDA DE FRANCA
 Cargo/Função: (12036) NIVEL SUPERIOR ASSISTENCIAL
 Un. Adm: (195758) HOSP ESTADUAL LOUSITE FERREIRA DA SILVA
 A Partir de: 01/03/2024 Até 01/03/2024
 Quantidade: 80 horas

Processo N.: SES-PRO-2024/22330
 Nome: (296375/6) OSDINEIA APARECIDA MIRANDA DE LARA
 Cargo/Função: (12046) NIVEL FUNDAMENTAL ADMINISTRATIVO
 Un. Adm: (195731) HOSP REGIONAL DE ALTA FLORESTA ALBERT SABIN
 A Partir de: 01/03/2024 Até 01/03/2024
 Quantidade: 112 horas

Processo N.: SES-PRO-2024/18350
 Nome: (332329/1) PAMELA RODRIGUES DE ALMEIDA
 Cargo/Função: (12036) NIVEL SUPERIOR ASSISTENCIAL
 Un. Adm: (197076) COORD ARTIC REG URG EMERG DE LEITOS HOSPITALARES
 A Partir de: 04/01/2024 Até 04/01/2024
 Quantidade: 72 horas

Processo N.: SES-PRO-2024/26376
 Nome: (332329/1) PAMELA RODRIGUES DE ALMEIDA
 Cargo/Função: (12036) NIVEL SUPERIOR ASSISTENCIAL
 Un. Adm: (197076) COORD ARTIC REG URG EMERG DE LEITOS HOSPITALARES
 A Partir de: 02/03/2024 Até 02/03/2024
 Quantidade: 80 horas

Processo N.: SES-PRO-2024/23789
 Nome: (94982/1) PATRICIA DA SILVA FERREIRA
 Cargo/Função: (4912) PROFIS TEC NIV SUPERIOR SERV SAUDE SUS
 Un. Adm: (197041) COORD DO SERVICO DE ATEND MOVEL DE URGENCIA SAMU
 A Partir de: 03/03/2024 Até 03/03/2024
 Quantidade: 40 horas

Processo N.: SES-PRO-2024/25191
 Nome: (295414/4) PATRICIA VALERIA SOUSA DO NASCIMENTO
 Cargo/Função: (12044) NIVEL MEDIO ADMINISTRATIVO
 Un. Adm: (224278) SUP ADMINISTRATIVA E FINANCEIRA
 A Partir de: 01/03/2024 Até 01/03/2024
 Quantidade: 104 horas

Processo N.: SES-PRO-2024/16494
 Nome: (324894/1) PAULA DA COSTA SANTOS
 Cargo/Função: (12036) NIVEL SUPERIOR ASSISTENCIAL
 Un. Adm: (195758) HOSP ESTADUAL LOUSITE FERREIRA DA SILVA
 A Partir de: 01/02/2024 Até 01/02/2024
 Quantidade: 80 horas

Processo N.: SES-PRO-2024/15980
 Nome: (293870/4) PAULA REGINA LIMA MAIA
 Cargo/Função: (12038) NIVEL TECNICO ASSISTENCIAL
 Un. Adm: (195685) HOSP REGIONAL RONDONOPOLIS IRMA ELZA GIOVANELLA
 A Partir de: 01/02/2024 Até 01/02/2024
 Quantidade: 104 horas

Processo N.: SES-PRO-2024/25964
 Nome: (293870/4) PAULA REGINA LIMA MAIA
 Cargo/Função: (12038) NIVEL TECNICO ASSISTENCIAL
 Un. Adm: (195685) HOSP REGIONAL RONDONOPOLIS IRMA ELZA GIOVANELLA
 A Partir de: 01/12/2023 Até 01/12/2023
 Quantidade: 104 horas

Processo N.: SES-PRO-2024/23767
 Nome: (115733/1) PAULO ANTONIO FERREIRA JUNIOR
 Cargo/Função: (4912) PROFIS TEC NIV SUPERIOR SERV SAUDE SUS
 Un. Adm: (192724) GER DO SERVICO DE VERIFICACAO DE OBITOS
 A Partir de: 16/03/2024 Até 16/03/2024
 Quantidade: 24 horas

Processo N.: SES-PRO-2024/15980
 Nome: (302820/3) PAULO GABRIEL RODRIGUES DA SILVA
 Cargo/Função: (12038) NIVEL TECNICO ASSISTENCIAL
 Un. Adm: (195685) HOSP REGIONAL RONDONOPOLIS IRMA ELZA GIOVANELLA
 A Partir de: 02/02/2024 Até 02/02/2024
 Quantidade: 104 horas

Processo N.: SES-PRO-2024/16424
 Nome: (291741/4) PAULO HENRIQUE NASCIMENTO CAMPOS
 Cargo/Função: (12036) NIVEL SUPERIOR ASSISTENCIAL
 Un. Adm: (195685) HOSP REGIONAL RONDONOPOLIS IRMA ELZA GIOVANELLA
 A Partir de: 01/02/2024 Até 01/02/2024
 Quantidade: 104 horas

Processo N.: SES-PRO-2024/24842
 Nome: (69881/3) PAULO JOSE GAMBA DE OLIVEIRA
 Cargo/Função: (4912) PROFIS TEC NIV SUPERIOR SERV SAUDE SUS
 Un. Adm: (195693) HOSP REGIONAL DE SORRISO
 A Partir de: 01/03/2024 Até 01/03/2024
 Quantidade: 104 horas

Processo N.: SES-PRO-2024/23789
 Nome: (87535/3) PAULO LIMA DA SILVA FILHO
 Cargo/Função: (4912) PROFIS TEC NIV SUPERIOR SERV SAUDE SUS
 Un. Adm: (197041) COORD DO SERVICO DE ATEND MOVEL DE URGENCIA SAMU
 A Partir de: 05/03/2024 Até 05/03/2024
 Quantidade: 40 horas

15 de Maio de 2024

Processo N.: SES-PRO-2024/15980

Nome: (293869/3) PAULO RAFAEL DE SOUZA RODRIGUES XAVIER
Cargo/Função: (12038) NIVEL TECNICO ASSISTENCIAL
Un. Adm: (195685) HOSP REGIONAL RONDONOPOLIS IRMA
ELZA GIOVANELLA
A Partir de: 02/02/2024 Até 02/02/2024
Quantidade: 104 horas

Processo N.: SES-PRO-2024/24333

Nome: (299037/2) PAULO VICTOR SILVA SOARES
Cargo/Função: (12044) NIVEL MEDIO ADMINISTRATIVO
Un. Adm: (224278) SUP ADMINISTRATIVA E FINANCEIRA
A Partir de: 21/03/2024 Até 21/03/2024
Quantidade: 48 horas

Processo N.: SES-PRO-2024/22229

Nome: (297223/3) PEDRO CARDOZO DA COSTA NETO
Cargo/Função: (12046) NIVEL FUNDAMENTAL ADMINISTRATIVO
Un. Adm: (224316) COORD DE CLINICA MEDICA E PEDIATRICA
A Partir de: 01/03/2024 Até 01/03/2024
Quantidade: 112 horas

Processo N.: SES-PRO-2024/16494

Nome: (319333/1) PETRA KOCH EHRENBRIENK
Cargo/Função: (12036) NIVEL SUPERIOR ASSISTENCIAL
Un. Adm: (195758) HOSP ESTADUAL LOUSITE FERREIRA DA
SILVA
A Partir de: 02/02/2024 Até 02/02/2024
Quantidade: 80 horas

Processo N.: SES-PRO-2024/25561

Nome: (322412/1) PETRONIA CRISTIANE GOMES DE OLIVEIRA
Cargo/Função: (12038) NIVEL TECNICO ASSISTENCIAL
Un. Adm: (197289) COORD DO LAR DOCE LAR
A Partir de: 01/03/2024 Até 01/03/2024
Quantidade: 104 horas

Processo N.: SES-PRO-2023/83155

Nome: (296922/2) RAFAEL CUOGHI RODRIGUES
Cargo/Função: (12036) NIVEL SUPERIOR ASSISTENCIAL
Un. Adm: (151556) DIR DO ESCRITORIO REGIONAL DE SAUDE
DE CACERES
A Partir de: 14/10/2023 Até 14/10/2023
Quantidade: 16 horas

Processo N.: SES-PRO-2024/21967

Nome: (281809/4) RAFAEL DA CONCEICAO COLONELLI
Cargo/Função: (12036) NIVEL SUPERIOR ASSISTENCIAL
Un. Adm: (198544) SUPERINT DE ENFERMAGEM
A Partir de: 01/01/2024 Até 01/01/2024
Quantidade: 104 horas

Processo N.: SES-PRO-2024/25931

Nome: (333386/1) RAFAEL DE MELO SILVA
Cargo/Função: (12036) NIVEL SUPERIOR ASSISTENCIAL
Un. Adm: (195685) HOSP REGIONAL RONDONOPOLIS IRMA
ELZA GIOVANELLA
A Partir de: 02/03/2024 Até 02/03/2024
Quantidade: 104 horas

Processo N.: SES-PRO-2024/25933

Nome: (333386/1) RAFAEL DE MELO SILVA
Cargo/Função: (12036) NIVEL SUPERIOR ASSISTENCIAL
Un. Adm: (195685) HOSP REGIONAL RONDONOPOLIS IRMA
ELZA GIOVANELLA
A Partir de: 01/02/2024 Até 01/02/2024
Quantidade: 104 horas

Processo N.: SES-PRO-2024/17361

Nome: (307112/2) RAFAEL ESCOBAR RAMOS
Cargo/Função: (12036) NIVEL SUPERIOR ASSISTENCIAL
Un. Adm: (151475) DIR DO ESCRITORIO REG DE SAUDE DE
RONDONOPOLIS
A Partir de: 07/02/2024 Até 07/02/2024
Quantidade: 48 horas

Processo N.: SES-PRO-2024/18350

Nome: (300569/2) RAFAELLE PAES DE BARROS
Cargo/Função: (12036) NIVEL SUPERIOR ASSISTENCIAL
Un. Adm: (197076) COORD ARTIC REG URG EMERG DE LEITOS
HOSPITALARES
A Partir de: 23/01/2024 Até 23/01/2024
Quantidade: 8 horas

Processo N.: SES-PRO-2024/27085

Nome: (331957/1) RAQUEL CASTELO BRANCO
Cargo/Função: (12038) NIVEL TECNICO ASSISTENCIAL
Un. Adm: (195758) HOSP ESTADUAL LOUSITE FERREIRA DA
SILVA
A Partir de: 01/10/2023 Até 01/10/2023
Quantidade: 112 horas

Processo N.: SES-PRO-2024/24034

Nome: (111870/1) RAQUEL DIAS LIMA
Cargo/Função: (4946) PROFIS TEC NIV MEDIO SERV SAUDE
SUS
Un. Adm: (197017) GER DE ACOMP E CONTROLE DE
TRANSPLANTES
A Partir de: 09/03/2024 Até 09/03/2024
Quantidade: 40 horas

Processo N.: SES-PRO-2024/23206

Nome: (144747/7) RAYNER HENRIQUE DE ARAUJO
Cargo/Função: (12038) NIVEL TECNICO ASSISTENCIAL
Un. Adm: (198544) SUPERINT DE ENFERMAGEM
A Partir de: 02/01/2024 Até 02/01/2024
Quantidade: 104 horas

Processo N.: SES-PRO-2024/16424

Nome: (125536/7) REGINA AMARAL DE QUEIROZ
Cargo/Função: (12036) NIVEL SUPERIOR ASSISTENCIAL
Un. Adm: (195685) HOSP REGIONAL RONDONOPOLIS IRMA
ELZA GIOVANELLA
A Partir de: 02/02/2024 Até 02/02/2024
Quantidade: 96 horas

Processo N.: SES-PRO-2024/25441

Nome: (94427/1) REINALDO PEREIRA
Cargo/Função: (4946) PROFIS TEC NIV MEDIO SERV SAUDE
SUS
Un. Adm: (195707) HOSP REGIONAL DR ANTONIO CARLOS
SOUTO FONTES
A Partir de: 05/03/2024 Até 05/03/2024
Quantidade: 96 horas

Processo N.: SES-PRO-2024/16494

Nome: (300255/2) REJANE AUXILIADORA DA SILVA
Cargo/Função: (12036) NIVEL SUPERIOR ASSISTENCIAL
Un. Adm: (195758) HOSP ESTADUAL LOUSITE FERREIRA DA
SILVA
A Partir de: 01/02/2024 Até 01/02/2024
Quantidade: 48 horas

Processo N.: SES-PRO-2024/15980

Nome: (291820/5) RENATA COELHO RODRIGUES PEREIRA
Cargo/Função: (12038) NIVEL TECNICO ASSISTENCIAL
Un. Adm: (195685) HOSP REGIONAL RONDONOPOLIS IRMA
ELZA GIOVANELLA
A Partir de: 02/02/2024 Até 02/02/2024
Quantidade: 88 horas

Processo N.: SES-PRO-2024/15980

Nome: (292412/5) RENATA DE SOUZA CARVALHO
Cargo/Função: (12038) NIVEL TECNICO ASSISTENCIAL
Un. Adm: (195685) HOSP REGIONAL RONDONOPOLIS IRMA
ELZA GIOVANELLA
A Partir de: 01/02/2024 Até 01/02/2024
Quantidade: 104 horas

Processo N.: SES-PRO-2024/25191

Nome: (205333/5) RENATA PEGORARO LOBO
Cargo/Função: (12044) NIVEL MEDIO ADMINISTRATIVO
Un. Adm: (224278) SUP ADMINISTRATIVA E FINANCEIRA
A Partir de: 02/03/2024 Até 02/03/2024
Quantidade: 112 horas

Processo N.: SES-PRO-2024/18350

Nome: (300468/2) RICARDO DE NORONHA BENTO
Cargo/Função: (12036) NIVEL SUPERIOR ASSISTENCIAL
Un. Adm: (197076) COORD ARTIC REG URG EMERG DE LEITOS
HOSPITALARES
A Partir de: 02/01/2024 Até 02/01/2024
Quantidade: 56 horas

15 de Maio de 2024

Processo N.: SES-PRO-2024/16835

Nome: (304196/3) RITIELE MAIRA SOUZA
Cargo/Função: (12036) NIVEL SUPERIOR ASSISTENCIAL
Un. Adm: (195693) HOSP REGIONAL DE SORRISO
A Partir de: 02/02/2024 Até 02/02/2024
Quantidade: 64 horas

Processo N.: SES-PRO-2024/25304

Nome: (304196/3) RITIELE MAIRA SOUZA
Cargo/Função: (12036) NIVEL SUPERIOR ASSISTENCIAL
Un. Adm: (195693) HOSP REGIONAL DE SORRISO
A Partir de: 01/03/2024 Até 01/03/2024
Quantidade: 80 horas

Processo N.: SES-PRO-2024/16424

Nome: (299505/4) RIVANA GOMES LIRA DOS SANTOS
Cargo/Função: (12036) NIVEL SUPERIOR ASSISTENCIAL
Un. Adm: (195685) HOSP REGIONAL RONDONOPOLIS IRMA
ELZA GIOVANELLA
A Partir de: 01/02/2024 Até 01/02/2024
Quantidade: 112 horas

Processo N.: SES-PRO-2024/24300

Nome: (299254/2) RODOLFO NAZARETH DE ALMEIDA
Cargo/Função: (12036) NIVEL SUPERIOR ASSISTENCIAL
Un. Adm: (224316) COORD DE CLINICA MEDICA E PEDIATRICA
A Partir de: 02/03/2024 Até 02/03/2024
Quantidade: 104 horas

Processo N.: SES-PRO-2024/17361

Nome: (299073/2) RODRIGO LOUREIRO DE FREITAS
Cargo/Função: (12036) NIVEL SUPERIOR ASSISTENCIAL
Un. Adm: (151475) DIR DO ESCRITORIO REG DE SAUDE DE
RONDONOPOLIS
A Partir de: 02/02/2024 Até 02/02/2024
Quantidade: 16 horas

Processo N.: SES-PRO-2024/25065

Nome: (93346/1) RONALDO DA CRUZ
Cargo/Função: (4946) PROFIS TEC NIV MEDIO SERV SAUDE
SUS
Un. Adm: (197246) COORD DE APOIO TECNICO DO CIAPS
A Partir de: 01/03/2024 Até 01/03/2024
Quantidade: 80 horas

Processo N.: SES-PRO-2024/16814

Nome: (114170/2) RONIVALDO ARAUJO MATIAS
Cargo/Função: (4946) PROFIS TEC NIV MEDIO SERV SAUDE
SUS
Un. Adm: (195685) HOSP REGIONAL RONDONOPOLIS IRMA
ELZA GIOVANELLA
A Partir de: 02/02/2024 Até 02/02/2024
Quantidade: 104 horas

Processo N.: SES-PRO-2024/25516

Nome: (281832/4) RONIVALDO SILVA ANDRADE
Cargo/Função: (12044) NIVEL MEDIO ADMINISTRATIVO
Un. Adm: (195707) HOSP REGIONAL DR ANTONIO CARLOS
SOUTO FONTES
A Partir de: 01/03/2024 Até 01/03/2024
Quantidade: 96 horas

Processo N.: SES-PRO-2024/16424

Nome: (293321/5) ROSANA MENDES DA SILVA
Cargo/Função: (12036) NIVEL SUPERIOR ASSISTENCIAL
Un. Adm: (195685) HOSP REGIONAL RONDONOPOLIS IRMA
ELZA GIOVANELLA
A Partir de: 01/02/2024 Até 01/02/2024
Quantidade: 88 horas

Processo N.: SES-PRO-2024/16494

Nome: (299559/3) ROSANA TAVARES DE SOUSA OLIVEIRA
Cargo/Função: (12036) NIVEL SUPERIOR ASSISTENCIAL
Un. Adm: (195758) HOSP ESTADUAL LOUSITE FERREIRA DA
SILVA
A Partir de: 02/02/2024 Até 02/02/2024
Quantidade: 80 horas

Processo N.: SES-PRO-2024/25965

Nome: (96184/1) ROSANE PINO DE FIGUEIREDO
Cargo/Função: (4912) PROFIS TEC NIV SUPERIOR SERV SAUDE
SUS
Un. Adm: (197246) COORD DE APOIO TECNICO DO CIAPS
A Partir de: 02/03/2024 Até 02/03/2024
Quantidade: 80 horas

Processo N.: SES-PRO-2024/16494

Nome: (299832/3) ROSELAINÉ CASTRO PIRES GONCALVES
Cargo/Função: (12036) NIVEL SUPERIOR ASSISTENCIAL
Un. Adm: (195758) HOSP ESTADUAL LOUSITE FERREIRA DA
SILVA
A Partir de: 01/02/2024 Até 01/02/2024
Quantidade: 80 horas

Processo N.: SES-PRO-2024/15980

Nome: (325758/1) ROSELI SILVA DE OLIVEIRA
Cargo/Função: (12038) NIVEL TECNICO ASSISTENCIAL
Un. Adm: (195685) HOSP REGIONAL RONDONOPOLIS IRMA
ELZA GIOVANELLA
A Partir de: 01/02/2024 Até 01/02/2024
Quantidade: 104 horas

Processo N.: SES-PRO-2024/15980

Nome: (293882/3) ROSELY GONCALVES MACHADO
Cargo/Função: (12038) NIVEL TECNICO ASSISTENCIAL
Un. Adm: (195685) HOSP REGIONAL RONDONOPOLIS IRMA
ELZA GIOVANELLA
A Partir de: 01/02/2024 Até 01/02/2024
Quantidade: 112 horas

Processo N.: SES-PRO-2024/15980

Nome: (304715/2) ROSENICE DA SILVA SANTOS ARAUJO
Cargo/Função: (12038) NIVEL TECNICO ASSISTENCIAL
Un. Adm: (195685) HOSP REGIONAL RONDONOPOLIS IRMA
ELZA GIOVANELLA
A Partir de: 02/02/2024 Até 02/02/2024
Quantidade: 104 horas

Processo N.: SES-PRO-2024/25561

Nome: (322419/1) ROSENIL GONCALINA DA SILVA
Cargo/Função: (12038) NIVEL TECNICO ASSISTENCIAL
Un. Adm: (197289) COORD DO LAR DOCE LAR
A Partir de: 01/03/2024 Até 01/03/2024
Quantidade: 112 horas

Processo N.: SES-PRO-2024/16763

Nome: (98741/1) ROSILENE LARA DE FREITAS
Cargo/Função: (4946) PROFIS TEC NIV MEDIO SERV SAUDE
SUS
Un. Adm: (195685) HOSP REGIONAL RONDONOPOLIS IRMA
ELZA GIOVANELLA
A Partir de: 01/02/2024 Até 01/02/2024
Quantidade: 112 horas

Processo N.: SES-PRO-2024/15980

Nome: (304457/3) ROSIVALDO PIRES DO NASCIMENTO FILHO
Cargo/Função: (12038) NIVEL TECNICO ASSISTENCIAL
Un. Adm: (195685) HOSP REGIONAL RONDONOPOLIS IRMA
ELZA GIOVANELLA
A Partir de: 02/02/2024 Até 02/02/2024
Quantidade: 104 horas

Processo N.: SES-PRO-2024/23767

Nome: (90607/2) ROSIVAN RAMOS DA SILVA
Cargo/Função: (4912) PROFIS TEC NIV SUPERIOR SERV SAUDE
SUS
Un. Adm: (192724) GER DO SERVICO DE VERIFICACAO DE
OBITOS
A Partir de: 18/03/2024 Até 18/03/2024
Quantidade: 40 horas

Processo N.: SES-PRO-2024/15980

Nome: (291750/5) ROZIDELMA ALVES FERREIRA DE ANDRADE
Cargo/Função: (12038) NIVEL TECNICO ASSISTENCIAL
Un. Adm: (195685) HOSP REGIONAL RONDONOPOLIS IRMA
ELZA GIOVANELLA
A Partir de: 01/02/2024 Até 01/02/2024
Quantidade: 104 horas

Processo N.: SES-PRO-2024/27085

Nome: (139937/4) SANDRA BORGES DE AMORIM ROSA
Cargo/Função: (12038) NIVEL TECNICO ASSISTENCIAL
Un. Adm: (195758) HOSP ESTADUAL LOUSITE FERREIRA DA SILVA
A Partir de: 01/10/2023 Até 01/10/2023
Quantidade: 112 horas

Processo N.: SES-PRO-2024/24833

Nome: (95166/1) SANDRA DE FREITAS CONSONE CARDOSO
Cargo/Função: (4946) PROFIS TEC NIV MEDIO SERV SAUDE SUS
Un. Adm: (195693) HOSP REGIONAL DE SORRISO
A Partir de: 20/03/2024 Até 20/03/2024
Quantidade: 48 horas

Processo N.: SES-PRO-2024/24906

Nome: (281038/5) SANDRA EMILIA CANCISSU DA COSTA
Cargo/Função: (12040) NIVEL AUXILIAR ASSISTENCIAL
Un. Adm: (195693) HOSP REGIONAL DE SORRISO
A Partir de: 01/03/2024 Até 01/03/2024
Quantidade: 112 horas

Processo N.: SES-PRO-2024/11138

Nome: (110472/2) SANDRO ANDREY NOGUEIRA FRANCO
Cargo/Função: (4912) PROFIS TEC NIV SUPERIOR SERV SAUDE SUS
Un. Adm: (195758) HOSP ESTADUAL LOUSITE FERREIRA DA SILVA
A Partir de: 12/01/2024 Até 12/01/2024
Quantidade: 40 horas

Processo N.: SES-PRO-2024/16814

Nome: (95221/1) SEBASTIANA DOS SANTOS PEREIRA
Cargo/Função: (4946) PROFIS TEC NIV MEDIO SERV SAUDE SUS
Un. Adm: (195685) HOSP REGIONAL RONDONOPOLIS IRMA ELZA GIOVANELLA
A Partir de: 03/02/2024 Até 03/02/2024
Quantidade: 80 horas

Processo N.: SES-PRO-2024/23789

Nome: (63791/1) SEBASTIANA LOPES DE ABREU GUIMARAIS
Cargo/Função: (4912) PROFIS TEC NIV SUPERIOR SERV SAUDE SUS
Un. Adm: (197041) COORD DO SERVICO DE ATEND MOVEL DE URGENCIA SAMU
A Partir de: 09/03/2024 Até 09/03/2024
Quantidade: 32 horas

Processo N.: SES-PRO-2024/21967

Nome: (281825/5) SEBASTIAO DE OLIVEIRA MONTALVAO NETO
Cargo/Função: (12036) NIVEL SUPERIOR ASSISTENCIAL
Un. Adm: (198544) SUPERINT DE ENFERMAGEM
A Partir de: 02/01/2024 Até 02/01/2024
Quantidade: 96 horas

Processo N.: SES-PRO-2024/25561

Nome: (319548/1) SELMA CONCEICAO DA SILVA
Cargo/Função: (12038) NIVEL TECNICO ASSISTENCIAL
Un. Adm: (191078) COORD DE APOIO ADMINISTRATIVO DO CIAPS
A Partir de: 01/03/2024 Até 01/03/2024
Quantidade: 104 horas

Processo N.: SES-PRO-2024/16814

Nome: (118351/1) SELMA DE MOURA
Cargo/Função: (4946) PROFIS TEC NIV MEDIO SERV SAUDE SUS
Un. Adm: (198366) SUPERINT DE ENFERMAGEM
A Partir de: 02/02/2024 Até 02/02/2024
Quantidade: 104 horas

Processo N.: SES-PRO-2024/16814

Nome: (118594/1) SENIRA SANTINA VENDRUSCULO
Cargo/Função: (4946) PROFIS TEC NIV MEDIO SERV SAUDE SUS
Un. Adm: (195685) HOSP REGIONAL RONDONOPOLIS IRMA ELZA GIOVANELLA
A Partir de: 02/02/2024 Até 02/02/2024
Quantidade: 112 horas

Processo N.: SES-PRO-2024/24330

Nome: (90131/1) SERGIO BIANCO JUNIOR
Cargo/Função: (4912) PROFIS TEC NIV SUPERIOR SERV SAUDE SUS
Un. Adm: (195758) HOSP ESTADUAL LOUSITE FERREIRA DA SILVA
A Partir de: 03/03/2024 Até 03/03/2024
Quantidade: 96 horas

Processo N.: SES-PRO-2024/25528

Nome: (264107/6) SERGIO DE OLIVEIRA
Cargo/Função: (12036) NIVEL SUPERIOR ASSISTENCIAL
Un. Adm: (197246) COORD DE APOIO TECNICO DO CIAPS
A Partir de: 01/02/2024 Até 01/02/2024
Quantidade: 80 horas

Processo N.: SES-PRO-2024/15039

Nome: (43741/2) SERGIO DOS SANTOS POLIDORIO
Cargo/Função: (4946) PROFIS TEC NIV MEDIO SERV SAUDE SUS
Un. Adm: (198544) SUPERINT DE ENFERMAGEM
A Partir de: 01/12/2023 Até 01/12/2023
Quantidade: 72 horas

Processo N.: SES-PRO-2024/15980

Nome: (299851/2) SHEILA SANTOS DA SILVA
Cargo/Função: (12038) NIVEL TECNICO ASSISTENCIAL
Un. Adm: (195685) HOSP REGIONAL RONDONOPOLIS IRMA ELZA GIOVANELLA
A Partir de: 01/02/2024 Até 01/02/2024
Quantidade: 112 horas

Processo N.: SES-PRO-2024/25561

Nome: (264069/5) SHIRLEY LUIZA DA SILVA AFONSO
Cargo/Função: (12038) NIVEL TECNICO ASSISTENCIAL
Un. Adm: (197246) COORD DE APOIO TECNICO DO CIAPS
A Partir de: 02/03/2024 Até 02/03/2024
Quantidade: 104 horas

Processo N.: SES-PRO-2024/15980

Nome: (214948/5) SIDINEI ROSA SILVA
Cargo/Função: (12038) NIVEL TECNICO ASSISTENCIAL
Un. Adm: (195685) HOSP REGIONAL RONDONOPOLIS IRMA ELZA GIOVANELLA
A Partir de: 02/02/2024 Até 02/02/2024
Quantidade: 96 horas

Processo N.: SES-PRO-2024/15980

Nome: (292184/4) SILMARA ARAIS DOS SANTOS
Cargo/Função: (12038) NIVEL TECNICO ASSISTENCIAL
Un. Adm: (195685) HOSP REGIONAL RONDONOPOLIS IRMA ELZA GIOVANELLA
A Partir de: 02/02/2024 Até 02/02/2024
Quantidade: 96 horas

Processo N.: SES-PRO-2024/15980

Nome: (324155/1) SILVANA DA SILVEIRA BARRETO
Cargo/Função: (12038) NIVEL TECNICO ASSISTENCIAL
Un. Adm: (195685) HOSP REGIONAL RONDONOPOLIS IRMA ELZA GIOVANELLA
A Partir de: 02/02/2024 Até 02/02/2024
Quantidade: 112 horas

Processo N.: SES-PRO-2024/25965

Nome: (123871/1) SILVANA MORAES DEVAUX
Cargo/Função: (4912) PROFIS TEC NIV SUPERIOR SERV SAUDE SUS
Un. Adm: (197246) COORD DE APOIO TECNICO DO CIAPS
A Partir de: 01/03/2024 Até 01/03/2024
Quantidade: 80 horas

Processo N.: SES-PRO-2024/27129

Nome: (281635/5) SILVANA ZILDA DE SOUZA RODRIGO
Cargo/Função: (12038) NIVEL TECNICO ASSISTENCIAL
Un. Adm: (195758) HOSP ESTADUAL LOUSITE FERREIRA DA SILVA
A Partir de: 11/01/2024 Até 11/01/2024
Quantidade: 72 horas

Processo N.: SES-PRO-2024/23652
Nome: (264406/6) SILVANIA ALVES DOS SANTOS
Cargo/Função: (12038) NIVEL TECNICO ASSISTENCIAL
Un. Adm: (192724) GER DO SERVICIO DE VERIFICACAO DE OBITOS
A Partir de: 01/03/2024 Até 01/03/2024
Quantidade: 72 horas

Processo N.: SES-PRO-2024/16424
Nome: (332295/1) SILVIA LETICIA ASCARI REIS
Cargo/Função: (12036) NIVEL SUPERIOR ASSISTENCIAL
Un. Adm: (195685) HOSP REGIONAL RONDONOPOLIS IRMA ELZA GIOVANELLA
A Partir de: 01/02/2024 Até 01/02/2024
Quantidade: 104 horas

Processo N.: SES-PRO-2024/16763
Nome: (95223/1) SILVIA MARTINS LIMA VENTURA
Cargo/Função: (4946) PROFIS TEC NIV MEDIO SERV SAUDE SUS
Un. Adm: (195685) HOSP REGIONAL RONDONOPOLIS IRMA ELZA GIOVANELLA
A Partir de: 03/02/2024 Até 03/02/2024
Quantidade: 80 horas

Processo N.: SES-PRO-2024/23652
Nome: (93281/1) SILVIO PLESLEY DA SILVA
Cargo/Função: (4946) PROFIS TEC NIV MEDIO SERV SAUDE SUS
Un. Adm: (192724) GER DO SERVICIO DE VERIFICACAO DE OBITOS
A Partir de: 02/03/2024 Até 02/03/2024
Quantidade: 32 horas

Processo N.: SES-PRO-2024/23789
Nome: (93424/1) SIMONE VIEIRA ROCHA
Cargo/Função: (4912) PROFIS TEC NIV SUPERIOR SERV SAUDE SUS
Un. Adm: (197041) COORD DO SERVICIO DE ATEND MOVEL DE URGENCIA SAMU
A Partir de: 03/03/2024 Até 03/03/2024
Quantidade: 64 horas

Processo N.: SES-PRO-2024/25964
Nome: (299518/4) SIMONY TAVARES DE ARAUJO
Cargo/Função: (12038) NIVEL TECNICO ASSISTENCIAL
Un. Adm: (195685) HOSP REGIONAL RONDONOPOLIS IRMA ELZA GIOVANELLA
A Partir de: 01/12/2023 Até 01/12/2023
Quantidade: 104 horas

Processo N.: SES-PRO-2024/18396
Nome: (95260/1) SOFIA FELIX
Cargo/Função: (4989) PROFIS APOIO SERV SAUDE SUS
Un. Adm: (195693) HOSP REGIONAL DE SORRISO
A Partir de: 02/02/2024 Até 02/02/2024
Quantidade: 104 horas

Processo N.: SES-PRO-2024/24221
Nome: (95260/1) SOFIA FELIX
Cargo/Função: (4989) PROFIS APOIO SERV SAUDE SUS
Un. Adm: (195693) HOSP REGIONAL DE SORRISO
A Partir de: 01/03/2024 Até 01/03/2024
Quantidade: 112 horas

Processo N.: SES-PRO-2024/15980
Nome: (293867/3) SOLANGE ALMEIDA DOS SANTOS
Cargo/Função: (12038) NIVEL TECNICO ASSISTENCIAL
Un. Adm: (195685) HOSP REGIONAL RONDONOPOLIS IRMA ELZA GIOVANELLA
A Partir de: 02/02/2024 Até 02/02/2024
Quantidade: 104 horas

Processo N.: SES-PRO-2024/25442
Nome: (94386/1) SOLANGE DA SILVA LIMA
Cargo/Função: (4946) PROFIS TEC NIV MEDIO SERV SAUDE SUS
Un. Adm: (195707) HOSP REGIONAL DR ANTONIO CARLOS SOUTO FONTES
A Partir de: 16/03/2024 Até 16/03/2024
Quantidade: 32 horas

Processo N.: SES-PRO-2024/25965
Nome: (62065/3) SOLANGE SILVA ROCHA
Cargo/Função: (4912) PROFIS TEC NIV SUPERIOR SERV SAUDE SUS
Un. Adm: (197254) COORD DA UNIDADE III
A Partir de: 06/03/2024 Até 06/03/2024
Quantidade: 72 horas

Processo N.: SES-PRO-2024/16763
Nome: (94394/1) SONIA MARIA BARBOSA DE AQUINO
Cargo/Função: (4946) PROFIS TEC NIV MEDIO SERV SAUDE SUS
Un. Adm: (195685) HOSP REGIONAL RONDONOPOLIS IRMA ELZA GIOVANELLA
A Partir de: 05/02/2024 Até 05/02/2024
Quantidade: 104 horas

Processo N.: SES-PRO-2024/23470
Nome: (333236/1) SONIA MARIA DO CARMO NABARRETE
Cargo/Função: (12036) NIVEL SUPERIOR ASSISTENCIAL
Un. Adm: (197076) COORD ARTIC REG URG EMERG DE LEITOS HOSPITALARES
A Partir de: 01/03/2024 Até 01/03/2024
Quantidade: 72 horas

Processo N.: SES-PRO-2024/16814
Nome: (118362/1) SONIA MARIA FERREIRA
Cargo/Função: (4946) PROFIS TEC NIV MEDIO SERV SAUDE SUS
Un. Adm: (195685) HOSP REGIONAL RONDONOPOLIS IRMA ELZA GIOVANELLA
A Partir de: 02/02/2024 Até 02/02/2024
Quantidade: 104 horas

Processo N.: SES-PRO-2024/25065
Nome: (97004/1) SONIA MARIA MATOS
Cargo/Função: (4946) PROFIS TEC NIV MEDIO SERV SAUDE SUS
Un. Adm: (197246) COORD DE APOIO TECNICO DO CIAPS
A Partir de: 02/03/2024 Até 02/03/2024
Quantidade: 80 horas

Processo N.: SES-PRO-2024/16494
Nome: (304409/2) STEFANY APARECIDA DELGADO
Cargo/Função: (12036) NIVEL SUPERIOR ASSISTENCIAL
Un. Adm: (195758) HOSP ESTADUAL LOUSITE FERREIRA DA SILVA
A Partir de: 11/02/2024 Até 11/02/2024
Quantidade: 80 horas

Processo N.: SES-PRO-2024/25065
Nome: (111500/1) SUELI ANGELA DE ALMEIDA
Cargo/Função: (4946) PROFIS TEC NIV MEDIO SERV SAUDE SUS
Un. Adm: (197246) COORD DE APOIO TECNICO DO CIAPS
A Partir de: 03/03/2024 Até 03/03/2024
Quantidade: 96 horas

Processo N.: SES-PRO-2024/16763
Nome: (95224/1) SUELI ALVES DE LIMA
Cargo/Função: (4946) PROFIS TEC NIV MEDIO SERV SAUDE SUS
Un. Adm: (195685) HOSP REGIONAL RONDONOPOLIS IRMA ELZA GIOVANELLA
A Partir de: 01/02/2024 Até 01/02/2024
Quantidade: 112 horas

Processo N.: SES-PRO-2024/25065
Nome: (107307/1) SUELY NATALINA DE MIRANDA
Cargo/Função: (4946) PROFIS TEC NIV MEDIO SERV SAUDE SUS
Un. Adm: (197246) COORD DE APOIO TECNICO DO CIAPS
A Partir de: 02/03/2024 Até 02/03/2024
Quantidade: 104 horas

Processo N.: SES-PRO-2024/16814
Nome: (87049/2) SUFIA PINTO DE AMORIM SILVA
Cargo/Função: (4946) PROFIS TEC NIV MEDIO SERV SAUDE SUS
Un. Adm: (195685) HOSP REGIONAL RONDONOPOLIS IRMA ELZA GIOVANELLA
A Partir de: 01/02/2024 Até 01/02/2024
Quantidade: 112 horas

Processo N.: SES-PRO-2024/27709

Nome: (332595/1) SULLYANE SANTOS DE OLIVEIRA
 Cargo/Função: (12038) NIVEL TECNICO ASSISTENCIAL
 Un. Adm: (195758) HOSP ESTADUAL LOUSITE FERREIRA DA SILVA
 A Partir de: 04/12/2023 Até 04/12/2023
 Quantidade: 112 horas

Processo N.: SES-PRO-2024/22292

Nome: (304530/2) SUZANE SILVA DOS SANTOS
 Cargo/Função: (12036) NIVEL SUPERIOR ASSISTENCIAL
 Un. Adm: (195731) HOSP REGIONAL DE ALTA FLORESTA ALBERT SABIN
 A Partir de: 02/03/2024 Até 02/03/2024
 Quantidade: 80 horas

Processo N.: SES-PRO-2024/25859

Nome: (75111/4) TABAJARA CRISOSTOMO DAS CHAGAS
 Cargo/Função: (4989) PROFIS APOIO SERV SAUDE SUS
 Un. Adm: (197289) COORD DO LAR DOCE LAR
 A Partir de: 01/02/2024 Até 01/02/2024
 Quantidade: 104 horas

Processo N.: SES-PRO-2024/15980

Nome: (232297/7) TALITA DA SILVA LIMA
 Cargo/Função: (12038) NIVEL TECNICO ASSISTENCIAL
 Un. Adm: (195685) HOSP REGIONAL RONDONOPOLIS IRMA ELZA GIOVANELLA
 A Partir de: 02/02/2024 Até 02/02/2024
 Quantidade: 104 horas

Processo N.: SES-PRO-2024/25261

Nome: (307839/2) TANIA BARBALHO GONCALVES ARAUJO
 Cargo/Função: (12036) NIVEL SUPERIOR ASSISTENCIAL
 Un. Adm: (224294) COORD DE ENFERMAGEM CIRURGICA E CME
 A Partir de: 01/03/2024 Até 01/03/2024
 Quantidade: 112 horas

Processo N.: SES-PRO-2024/25267

Nome: (294892/4) TATIANA DE JESUS SANT ANA DE MORAES
 Cargo/Função: (12036) NIVEL SUPERIOR ASSISTENCIAL
 Un. Adm: (224316) COORD DE CLINICA MEDICA E PEDIATRICA
 A Partir de: 01/03/2024 Até 01/03/2024
 Quantidade: 96 horas

Processo N.: SES-PRO-2024/23478

Nome: (106189/6) TATYANE SANTANA DA SILVA FURTADO
 Cargo/Função: (4946) PROFIS TEC NIV MEDIO SERV SAUDE SUS
 Un. Adm: (197076) COORD ARTIC REG URG EMERG DE LEITOS HOSPITALARES
 A Partir de: 07/03/2024 Até 07/03/2024
 Quantidade: 72 horas

Processo N.: SES-PRO-2024/24302

Nome: (338279/1) TELMA MAIA DE OLIVEIRA
 Cargo/Função: (12036) NIVEL SUPERIOR ASSISTENCIAL
 Un. Adm: (224316) COORD DE CLINICA MEDICA E PEDIATRICA
 A Partir de: 02/03/2024 Até 02/03/2024
 Quantidade: 112 horas

Processo N.: SES-PRO-2024/25455

Nome: (94403/1) TERA AMADIZOM SAMPAIO
 Cargo/Função: (4946) PROFIS TEC NIV MEDIO SERV SAUDE SUS
 Un. Adm: (195707) HOSP REGIONAL DR ANTONIO CARLOS SOUTO FONTES
 A Partir de: 02/03/2024 Até 02/03/2024
 Quantidade: 112 horas

Processo N.: SES-PRO-2024/18396

Nome: (86256/1) TERESINHA REMPEL HECK
 Cargo/Função: (4989) PROFIS APOIO SERV SAUDE SUS
 Un. Adm: (195693) HOSP REGIONAL DE SORRISO
 A Partir de: 01/02/2024 Até 01/02/2024
 Quantidade: 96 horas

Processo N.: SES-PRO-2024/24221

Nome: (86256/1) TERESINHA REMPEL HECK
 Cargo/Função: (4989) PROFIS APOIO SERV SAUDE SUS
 Un. Adm: (195693) HOSP REGIONAL DE SORRISO
 A Partir de: 04/03/2024 Até 04/03/2024
 Quantidade: 96 horas

Processo N.: SES-PRO-2024/22092

Nome: (328942/1) THAIS GOMES TEIXEIRA
 Cargo/Função: (12036) NIVEL SUPERIOR ASSISTENCIAL
 Un. Adm: (198544) SUPERINT DE ENFERMAGEM
 A Partir de: 16/01/2024 Até 16/01/2024
 Quantidade: 48 horas

Processo N.: SES-PRO-2024/23463

Nome: (290861/2) THALES VICTOR FERNANDES FERREIRA
 Cargo/Função: (12036) NIVEL SUPERIOR ASSISTENCIAL
 Un. Adm: (197076) COORD ARTIC REG URG EMERG DE LEITOS HOSPITALARES
 A Partir de: 11/01/2024 Até 11/01/2024
 Quantidade: 40 horas

Processo N.: SES-PRO-2024/16424

Nome: (319189/1) THAYS LAURA SANTOS SOUZA BRITO
 Cargo/Função: (12036) NIVEL SUPERIOR ASSISTENCIAL
 Un. Adm: (195685) HOSP REGIONAL RONDONOPOLIS IRMA ELZA GIOVANELLA
 A Partir de: 16/02/2024 Até 16/02/2024
 Quantidade: 48 horas

Processo N.: SES-PRO-2024/24302

Nome: (315760/2) THIAGO CESAR OLIVEIRA SILVA
 Cargo/Função: (12036) NIVEL SUPERIOR ASSISTENCIAL
 Un. Adm: (224316) COORD DE CLINICA MEDICA E PEDIATRICA
 A Partir de: 05/03/2024 Até 05/03/2024
 Quantidade: 80 horas

Processo N.: SES-PRO-2024/24565

Nome: (300891/2) THIAGO HENRIQUE RIBEIRO FELIX
 Cargo/Função: (12044) NIVEL MEDIO ADMINISTRATIVO
 Un. Adm: (224278) SUP ADMINISTRATIVA E FINANCEIRA
 A Partir de: 02/03/2024 Até 02/03/2024
 Quantidade: 96 horas

Processo N.: SES-PRO-2024/25946

Nome: (292188/3) TIFFANY DIAS DUARTE
 Cargo/Função: (12036) NIVEL SUPERIOR ASSISTENCIAL
 Un. Adm: (195685) HOSP REGIONAL RONDONOPOLIS IRMA ELZA GIOVANELLA
 A Partir de: 01/03/2024 Até 01/03/2024
 Quantidade: 104 horas

Processo N.: SES-PRO-2024/25561

Nome: (214481/8) TOMAZIA MARTINS DE LIMA
 Cargo/Função: (12038) NIVEL TECNICO ASSISTENCIAL
 Un. Adm: (209716) CENT INTEG ATENCAO PSICOSSOC ADAUTO BOTELHO CIAPS
 A Partir de: 01/03/2024 Até 01/03/2024
 Quantidade: 80 horas

Processo N.: SES-PRO-2024/15980

Nome: (304449/2) ULENIA SOUZA DO NASCIMENTO
 Cargo/Função: (12038) NIVEL TECNICO ASSISTENCIAL
 Un. Adm: (195685) HOSP REGIONAL RONDONOPOLIS IRMA ELZA GIOVANELLA
 A Partir de: 02/02/2024 Até 02/02/2024
 Quantidade: 72 horas

Processo N.: SES-PRO-2024/16627

Nome: (315551/1) VAGNER VALERIANO RODRIGUES SANTANA
 Cargo/Função: (12054) CONDUTOR DE AMBULANCIA
 Un. Adm: (195685) HOSP REGIONAL RONDONOPOLIS IRMA ELZA GIOVANELLA
 A Partir de: 02/02/2024 Até 02/02/2024
 Quantidade: 48 horas

Processo N.: SES-PRO-2024/24302

Nome: (321454/2) VALDECY ROSA DE MORAES
 Cargo/Função: (12036) NIVEL SUPERIOR ASSISTENCIAL
 Un. Adm: (224316) COORD DE CLINICA MEDICA E PEDIATRICA
 A Partir de: 02/03/2024 Até 02/03/2024
 Quantidade: 112 horas

Processo N.: SES-PRO-2024/16814
Nome: (95239/1) VALDELICE GONCALVES DAS NEVES
Cargo/Função: (4946) PROFIS TEC NIV MEDIO SERV SAUDE SUS
Un. Adm: (195685) HOSP REGIONAL RONDONOPOLIS IRMA ELZA GIOVANELLA
A Partir de: 02/02/2024 Até 02/02/2024
Quantidade: 112 horas

Processo N.: SES-PRO-2024/25859
Nome: (90585/1) VALTUIRA GUIMARAES FARIAS
Cargo/Função: (4989) PROFIS APOIO SERV SAUDE SUS
Un. Adm: (197246) COORD DE APOIO TECNICO DO CIAPS
A Partir de: 02/02/2024 Até 02/02/2024
Quantidade: 104 horas

Processo N.: SES-PRO-2024/15980
Nome: (134681/6) VANDREIA PADILHA ALVES DA SILVA
Cargo/Função: (12038) NIVEL TECNICO ASSISTENCIAL
Un. Adm: (195685) HOSP REGIONAL RONDONOPOLIS IRMA ELZA GIOVANELLA
A Partir de: 01/02/2024 Até 01/02/2024
Quantidade: 96 horas

Processo N.: SES-PRO-2024/16763
Nome: (98748/1) VANEIDE VITORIANO
Cargo/Função: (4946) PROFIS TEC NIV MEDIO SERV SAUDE SUS
Un. Adm: (195685) HOSP REGIONAL RONDONOPOLIS IRMA ELZA GIOVANELLA
A Partir de: 01/02/2024 Até 01/02/2024
Quantidade: 104 horas

Processo N.: SES-PRO-2024/16424
Nome: (306324/2) VANESSA DOMINGOS GUADAGNINI
Cargo/Função: (12036) NIVEL SUPERIOR ASSISTENCIAL
Un. Adm: (195685) HOSP REGIONAL RONDONOPOLIS IRMA ELZA GIOVANELLA
A Partir de: 01/02/2024 Até 01/02/2024
Quantidade: 112 horas

Processo N.: SES-PRO-2024/23418
Nome: (300390/3) VANESSA TALITA DA SILVA
Cargo/Função: (12036) NIVEL SUPERIOR ASSISTENCIAL
Un. Adm: (195758) HOSP ESTADUAL LOUSITE FERREIRA DA SILVA
A Partir de: 02/03/2024 Até 02/03/2024
Quantidade: 48 horas

Processo N.: SES-PRO-2024/15980
Nome: (292612/4) VANIA MARIA FONSECA DA SILVA
Cargo/Função: (12038) NIVEL TECNICO ASSISTENCIAL
Un. Adm: (195685) HOSP REGIONAL RONDONOPOLIS IRMA ELZA GIOVANELLA
A Partir de: 25/02/2024 Até 25/02/2024
Quantidade: 16 horas

Processo N.: SES-PRO-2024/22315
Nome: (328094/1) VANIA RODRIGUES
Cargo/Função: (12040) NIVEL AUXILIAR ASSISTENCIAL
Un. Adm: (195731) HOSP REGIONAL DE ALTA FLORESTA ALBERT SABIN
A Partir de: 01/03/2024 Até 01/03/2024
Quantidade: 112 horas

Processo N.: SES-PRO-2024/15980
Nome: (206238/26) VANUBIA MIRANDA DE CARVALHO
Cargo/Função: (12038) NIVEL TECNICO ASSISTENCIAL
Un. Adm: (195685) HOSP REGIONAL RONDONOPOLIS IRMA ELZA GIOVANELLA
A Partir de: 02/02/2024 Até 02/02/2024
Quantidade: 104 horas

Processo N.: SES-PRO-2024/22229
Nome: (322584/1) VARISTO BARBOSA DE SIQUEIRA
Cargo/Função: (12046) NIVEL FUNDAMENTAL ADMINISTRATIVO
Un. Adm: (224286) SUP DE ENFERMAGEM
A Partir de: 02/03/2024 Até 02/03/2024
Quantidade: 112 horas

Processo N.: SES-PRO-2024/16763
Nome: (95240/2) VERA LUCIA DAS NEVES
Cargo/Função: (4946) PROFIS TEC NIV MEDIO SERV SAUDE SUS
Un. Adm: (195685) HOSP REGIONAL RONDONOPOLIS IRMA ELZA GIOVANELLA
A Partir de: 01/02/2024 Até 01/02/2024
Quantidade: 96 horas

Processo N.: SES-PRO-2024/24038
Nome: (97115/2) VERA LUCIA SILVA DE SENA
Cargo/Função: (4912) PROFIS TEC NIV SUPERIOR SERV SAUDE SUS
Un. Adm: (197025) GER DE CAPTACAO DE ORGAOS E TECIDOS
A Partir de: 06/03/2024 Até 06/03/2024
Quantidade: 24 horas

Processo N.: SES-PRO-2024/15980
Nome: (293318/4) VERIDIANE CAROLINE DA SILVA MATOS
Cargo/Função: (12038) NIVEL TECNICO ASSISTENCIAL
Un. Adm: (195685) HOSP REGIONAL RONDONOPOLIS IRMA ELZA GIOVANELLA
A Partir de: 15/02/2024 Até 15/02/2024
Quantidade: 56 horas

Processo N.: SES-PRO-2024/16814
Nome: (95243/1) VINCENZO MACIEL REPOLI
Cargo/Função: (4946) PROFIS TEC NIV MEDIO SERV SAUDE SUS
Un. Adm: (195685) HOSP REGIONAL RONDONOPOLIS IRMA ELZA GIOVANELLA
A Partir de: 02/02/2024 Até 02/02/2024
Quantidade: 104 horas

Processo N.: SES-PRO-2024/23284
Nome: (292849/3) VIRIDIANA SCHISLER
Cargo/Função: (12036) NIVEL SUPERIOR ASSISTENCIAL
Un. Adm: (195740) HOSP REGIONAL DE SINOP
A Partir de: 06/03/2024 Até 06/03/2024
Quantidade: 104 horas

Processo N.: SES-PRO-2024/24452
Nome: (292849/3) VIRIDIANA SCHISLER
Cargo/Função: (12036) NIVEL SUPERIOR ASSISTENCIAL
Un. Adm: (195740) HOSP REGIONAL DE SINOP
A Partir de: 05/02/2024 Até 05/02/2024
Quantidade: 104 horas

Processo N.: SES-PRO-2024/24330
Nome: (95179/1) VIVIANE DOS SANTOS BASSO
Cargo/Função: (4912) PROFIS TEC NIV SUPERIOR SERV SAUDE SUS
Un. Adm: (195758) HOSP ESTADUAL LOUSITE FERREIRA DA SILVA
A Partir de: 01/03/2024 Até 01/03/2024
Quantidade: 112 horas

Processo N.: SES-PRO-2024/24330
Nome: (114789/1) VIVIANE MARTINS SANTOS
Cargo/Função: (4912) PROFIS TEC NIV SUPERIOR SERV SAUDE SUS
Un. Adm: (195758) HOSP ESTADUAL LOUSITE FERREIRA DA SILVA
A Partir de: 02/03/2024 Até 02/03/2024
Quantidade: 56 horas

Processo N.: SES-PRO-2024/15980
Nome: (318268/1) VIVIANE ROSA PIRES
Cargo/Função: (12038) NIVEL TECNICO ASSISTENCIAL
Un. Adm: (195685) HOSP REGIONAL RONDONOPOLIS IRMA ELZA GIOVANELLA
A Partir de: 02/02/2024 Até 02/02/2024
Quantidade: 48 horas

Processo N.: SES-PRO-2024/16835
Nome: (289001/5) VIVIANI PREHL RODRIGUES SIMISEN
Cargo/Função: (12036) NIVEL SUPERIOR ASSISTENCIAL
Un. Adm: (195693) HOSP REGIONAL DE SORRISO
A Partir de: 02/02/2024 Até 02/02/2024
Quantidade: 72 horas

Processo N.: SES-PRO-2024/25304

Nome: (289001/5) VIVIANI PREHL RODRIGUES SIMISEN
 Cargo/Função: (12036) NIVEL SUPERIOR ASSISTENCIAL
 Un. Adm: (195693) HOSP REGIONAL DE SORRISO
 A Partir de: 03/03/2024 Até 03/03/2024
 Quantidade: 64 horas

Processo N.: SES-PRO-2024/25588

Nome: (327703/1) VYTORIA LEONINA RIBEIRO BASTOS SILVA
 Cargo/Função: (12038) NIVEL TECNICO ASSISTENCIAL
 Un. Adm: (197246) COORD DE APOIO TECNICO DO CIAPS
 A Partir de: 04/02/2024 Até 04/02/2024
 Quantidade: 88 horas

Processo N.: SES-PRO-2024/15980

Nome: (293863/3) WAGNER DE FREITAS DE MIRANDA
 Cargo/Função: (12038) NIVEL TECNICO ASSISTENCIAL
 Un. Adm: (195685) HOSP REGIONAL RONDONOPOLIS IRMA
 ELZA GIOVANELLA
 A Partir de: 03/02/2024 Até 03/02/2024
 Quantidade: 96 horas

Processo N.: SES-PRO-2024/27085

Nome: (322577/2) WALDINEIA DIAS DE GODOY
 Cargo/Função: (12038) NIVEL TECNICO ASSISTENCIAL
 Un. Adm: (195758) HOSP ESTADUAL LOUSITE FERREIRA DA
 SILVA
 A Partir de: 31/10/2023 Até 31/10/2023
 Quantidade: 8 horas

Processo N.: SES-PRO-2024/16494

Nome: (321078/1) WALDIRENE ROSA DE MORAES JESUS POMPEU
 Cargo/Função: (12036) NIVEL SUPERIOR ASSISTENCIAL
 Un. Adm: (195758) HOSP ESTADUAL LOUSITE FERREIRA DA
 SILVA
 A Partir de: 01/02/2024 Até 01/02/2024
 Quantidade: 80 horas

Processo N.: SES-PRO-2024/23711

Nome: (96678/1) WANDERLEY LEITE MOREIRA
 Cargo/Função: (4946) PROFIS TEC NIV MEDIO SERV SAUDE
 SUS
 Un. Adm: (197041) COORD DO SERVICO DE ATEND MOVEL DE
 URGENCIA SAMU
 A Partir de: 03/03/2024 Até 03/03/2024
 Quantidade: 48 horas

Processo N.: SES-PRO-2024/15980

Nome: (292183/3) WELLINGTON DA SILVA RODRIGUES
 Cargo/Função: (12038) NIVEL TECNICO ASSISTENCIAL
 Un. Adm: (195685) HOSP REGIONAL RONDONOPOLIS IRMA
 ELZA GIOVANELLA
 A Partir de: 02/02/2024 Até 02/02/2024
 Quantidade: 104 horas

Processo N.: SES-PRO-2024/15980

Nome: (318239/1) WENDER MARTINS NOVAES
 Cargo/Função: (12038) NIVEL TECNICO ASSISTENCIAL
 Un. Adm: (195685) HOSP REGIONAL RONDONOPOLIS IRMA
 ELZA GIOVANELLA
 A Partir de: 01/02/2024 Até 01/02/2024
 Quantidade: 104 horas

Processo N.: SES-PRO-2024/23480

Nome: (328738/1) WEVERTON CHAVES GOMES
 Cargo/Função: (12046) NIVEL FUNDAMENTAL ADMINISTRATIVO
 Un. Adm: (195758) HOSP ESTADUAL LOUSITE FERREIRA DA
 SILVA
 A Partir de: 01/03/2024 Até 01/03/2024
 Quantidade: 112 horas

Processo N.: SES-PRO-2024/22292

Nome: (299759/2) WEVERTON ERMINIO DA SILVA
 Cargo/Função: (12036) NIVEL SUPERIOR ASSISTENCIAL
 Un. Adm: (195731) HOSP REGIONAL DE ALTA FLORESTA
 ALBERT SABIN
 A Partir de: 01/03/2024 Até 01/03/2024
 Quantidade: 80 horas

Processo N.: SES-PRO-2024/23206

Nome: (210286/7) WILMA APARECIDA DE MOURA
 Cargo/Função: (12038) NIVEL TECNICO ASSISTENCIAL
 Un. Adm: (198544) SUPERINT DE ENFERMAGEM
 A Partir de: 01/01/2024 Até 01/01/2024
 Quantidade: 72 horas

Processo N.: SES-PRO-2024/27709

Nome: (332572/1) WILMA CONCEICAO FERREIRA
 Cargo/Função: (12038) NIVEL TECNICO ASSISTENCIAL
 Un. Adm: (195758) HOSP ESTADUAL LOUSITE FERREIRA DA
 SILVA
 A Partir de: 01/12/2023 Até 01/12/2023
 Quantidade: 112 horas

Processo N.: SES-PRO-2024/17361

Nome: (326132/1) YASMIN CASTRO MARQUES
 Cargo/Função: (12036) NIVEL SUPERIOR ASSISTENCIAL
 Un. Adm: (151475) DIR DO ESCRITORIO REG DE SAUDE DE
 RONDONOPOLIS
 A Partir de: 17/02/2024 Até 17/02/2024
 Quantidade: 8 horas

Processo N.: SES-PRO-2024/23789

Nome: (51795/3) ZENALDO APODACA
 Cargo/Função: (4912) PROFIS TEC NIV SUPERIOR SERV SAUDE
 SUS
 Un. Adm: (197041) COORD DO SERVICO DE ATEND MOVEL DE
 URGENCIA SAMU
 A Partir de: 01/03/2024 Até 01/03/2024
 Quantidade: 56 horas

Processo N.: SES-PRO-2024/25561

Nome: (315149/1) ZILDA BARBALHO DE ARAUJO
 Cargo/Função: (12038) NIVEL TECNICO ASSISTENCIAL
 Un. Adm: (209716) CENT INTEG ATENCAO PSICOSSOC
 ADAUTO BOTELHO CIAPS
 A Partir de: 04/03/2024 Até 04/03/2024
 Quantidade: 104 horas

Processo N.: SES-PRO-2024/16763

Nome: (115449/1) ZILDINETE DE SOUZA
 Cargo/Função: (4946) PROFIS TEC NIV MEDIO SERV SAUDE
 SUS
 Un. Adm: (195685) HOSP REGIONAL RONDONOPOLIS IRMA
 ELZA GIOVANELLA
 A Partir de: 01/02/2024 Até 01/02/2024
 Quantidade: 104 horas

PUBLICADA, REGISTRADA, CUMpra-SE.
 Cuiabá-MT, 15 de Maio de 2024.
 Gilberto Gomes Figueiredo
 Secretário de Estado de Saúde

Protocolo 1579995

BOLETIM DE PESSOAL/SES/00720/2024

DE:

15/05/2024

O(A) Secretário de Estado de Saúde no uso de suas atribuições que
 lhes são conferidas por lei,

Resolve: DEFERIR

Evento: LICENÇA A GESTANTE/SEGURADO INSS

Processo N.: SES-PRO-2024/32330

Nome: (281436/8) JESSICA PARRON ALMONDES
 Cargo/Função: (12038) NIVEL TECNICO ASSISTENCIAL
 Un. Adm: (198544) SUPERINT DE ENFERMAGEM
 A Partir de: 06/05/2024 Até 02/09/2024

PUBLICADA, REGISTRADA, CUMpra-SE.
 Cuiabá-MT, 15 de Maio de 2024.
 Gilberto Gomes Figueiredo
 Secretário de Estado de Saúde

Protocolo 1579996

BOLETIM DE PESSOAL/SES/00721/2024
15/05/2024

DE:

O(A) Secretário de Estado de Saúde no uso de suas atribuições que lhes são conferidas por lei,

Resolve: RETIFICAR

Evento: LICENÇA P/ TRATAMENTO SAUDE/SEGURADO INSS

Processo N.: SES-PRO-2024/15583

Nome: (315532/2) EDILAINÉ BENEDITA MENDES DA SILVA BASSAO

Cargo/Função: (12036) NIVEL SUPERIOR ASSISTENCIAL
Un. Adm: (195707) HOSP REGIONAL DOUTOR ANTONIO CARLOS SOUTO FONTES

A Partir de: 23/03/2023 Até 03/03/2024

PUBLICADA, REGISTRADA, CUMPRADA-SE.

Cuiabá-MT, 15 de Maio de 2024.

Gilberto Gomes Figueiredo

Secretário de Estado de Saúde

Protocolo 1579997

BOLETIM DE PESSOAL/SES/00722/2024
15/05/2024

DE:

O(A) Secretário de Estado de Saúde no uso de suas atribuições que lhes são conferidas por lei,

Resolve: DEFERIR

Evento: LICENÇA PARA TRATAMENTO DE SAUDE

Processo N.:

Nome: (86302/1) ANA LIRA DALA VALLE

Cargo/Função: (4946) PROFIS TEC NIV MEDIO SERV SAUDE SUS

Un. Adm: (195693) HOSP REGIONAL DE SORRISO

A Partir de: 15/04/2024 Até 13/07/2024

Processo N.:

Nome: (43541/2) AUGUSTO BUENO DE AZEVEDO NETO

Cargo/Função: (4912) PROFIS TEC NIV SUPERIOR SERV SAUDE SUS

Un. Adm: (158690) COORD TECNICA DO CERMAC

A Partir de: 25/03/2024 Até 23/05/2024

Processo N.:

Nome: (118486/1) SUSI KATTYA PAES DE BARROS SANDRINI

Cargo/Função: (4946) PROFIS TEC NIV MEDIO SERV SAUDE SUS
ELZA GIOVANELLA

Un. Adm: (195685) HOSP REGIONAL RONDONOPOLIS IRMA

A Partir de: 30/04/2024 Até 07/05/2024

PUBLICADA, REGISTRADA, CUMPRADA-SE.

Cuiabá-MT, 15 de Maio de 2024.

Gilberto Gomes Figueiredo

Secretário de Estado de Saúde

Protocolo 1579998

BOLETIM DE PESSOAL/SES/00723/2024
15/05/2024

DE:

O(A) Secretário de Estado de Saúde no uso de suas atribuições que lhes são conferidas por lei,

Resolve: DEFERIR

Evento: LICENÇA PREMIO - GOZO

Processo N.: SES-PRO-2024/25150

Nome: (115415/1) FERNANDA RIBEIRO CARVALHO RONDON

Cargo/Função: (4912) PROFIS TEC NIV SUPERIOR SERV SAUDE SUS

Quinquênio de Referência: 12/07/2014 Ate 11/07/2019

A Partir de: 03/06/2024 Até 12/06/2024

Processo N.: SES-CIN-2024/76728

Nome: (114105/1) ONEIDE MARTINS RIBEIRO ROMERA

Cargo/Função: (4912) PROFIS TEC NIV SUPERIOR SERV SAUDE SUS

Quinquênio de Referência: 26/04/2014 Ate 25/04/2019

A Partir de: 22/05/2024 Até 05/06/2024

PUBLICADA, REGISTRADA, CUMPRADA-SE.

Cuiabá-MT, 15 de Maio de 2024.

Gilberto Gomes Figueiredo

Secretário de Estado de Saúde

Protocolo 1579999

BOLETIM DE PESSOAL/SES/00724/2024
15/05/2024

DE:

O(A) Secretário de Estado de Saúde no uso de suas atribuições que lhes são conferidas por lei,

Resolve: CONCEDER

Evento: LICENÇA PREMIO - CONCESSÃO

Processo N.: SES-CIN-2024/53919

Nome: (113112/1) ALESSANDRA AUXILIADORA LAURA METELO DE SIQUEIRA

Quinquênio: 11/03/2019 Até 10/03/2024

Qtde Dias: 90

Processo N.: SES-CIN-2024/76548

Nome: (114722/1) VANIA INES BARBIERI MAGON NARDELLI

Quinquênio: 10/05/2019 Até 09/05/2024

Qtde Dias: 90

PUBLICADA, REGISTRADA, CUMPRADA-SE.

Cuiabá-MT, 15 de Maio de 2024.

Gilberto Gomes Figueiredo

Secretário de Estado de Saúde

Protocolo 1580000

BOLETIM DE PESSOAL/SES/00725/2024
15/05/2024

DE:

O(A) Secretário de Estado de Saúde no uso de suas atribuições que lhes são conferidas por lei,

Resolve: CONCEDER

Evento: Adicional de Insalubridade LC 502

Processo N.: SES-PRO-2024/27776

Nome: (281296/6) ADENILZA DOS SANTOS SILVA PORTO

Cargo/Função: (12038) NIVEL TECNICO ASSISTENCIAL

Un. Adm: (198544) SUPERINT DE ENFERMAGEM

A Partir de: 01/05/2024 Até

Processo N.: SES-PRO-2024/27463

Nome: (280814/4) ADILZA ALVES DE ABREU

Cargo/Função: (12038) NIVEL TECNICO ASSISTENCIAL

Un. Adm: (195707) HOSP REGIONAL DR ANTONIO CARLOS

SOUTO FONTES

A Partir de: 01/05/2024 Até

Processo N.: SES-PRO-2024/27779

Nome: (281523/5) ALEXANDRINA APARECIDA DE OLIVEIRA SILVA

Cargo/Função: (12038) NIVEL TECNICO ASSISTENCIAL

Un. Adm: (198544) SUPERINT DE ENFERMAGEM

A Partir de: 01/05/2024 Até

Processo N.: SES-PRO-2024/28033

Nome: (291514/4) ANA MARIA DE SOUZA RODRIGUES

Cargo/Função: (12038) NIVEL TECNICO ASSISTENCIAL

Un. Adm: (195685) HOSP REGIONAL RONDONOPOLIS IRMA

ELZA GIOVANELLA

A Partir de: 01/05/2024 Até 31/05/2025

Processo N.: SES-PRO-2024/27781

Nome: (296735/4) APARECIDO FERNANDO BALIEIRO

Cargo/Função: (12038) NIVEL TECNICO ASSISTENCIAL

Un. Adm: (198544) SUPERINT DE ENFERMAGEM

A Partir de: 01/05/2024 Até

Processo N.: SES-PRO-2024/27467

Nome: (326875/2) BRENDA LETICIA DE SOUZA

Cargo/Função: (12038) NIVEL TECNICO ASSISTENCIAL

Un. Adm: (195707) HOSP REGIONAL DR ANTONIO CARLOS

SOUTO FONTES

A Partir de: 01/05/2024 Até

Processo N.: SES-PRO-2024/27990

Nome: (342192/1) CARLOS HENRIQUE RODRIGUES DE MOURA

Cargo/Função: (12046) NIVEL FUNDAMENTAL ADMINISTRATIVO

Un. Adm: (195685) HOSP REGIONAL RONDONOPOLIS IRMA

ELZA GIOVANELLA

A Partir de: 01/05/2024 Até

Processo N.: SES-PRO-2024/27784

Nome: (281514/6) DIEGO ALVES ALMONDES
Cargo/Função: (12038) NIVEL TECNICO ASSISTENCIAL
Un. Adm: (198544) SUPERINT DE ENFERMAGEM
A Partir de: 01/05/2024 Até

Processo N.: SES-PRO-2024/27469

Nome: (281333/6) EDLAINE RODRIGUES DE OLIVEIRA
Cargo/Função: (12036) NIVEL SUPERIOR ASSISTENCIAL
Un. Adm: (195740) HOSP REGIONAL DE SINOP
A Partir de: 01/05/2024 Até

Processo N.: SES-PRO-2024/28282

Nome: (325992/2) ELENICE PEREIRA DA SILVA
Cargo/Função: (12038) NIVEL TECNICO ASSISTENCIAL
Un. Adm: (195685) HOSP REGIONAL RONDONOPOLIS IRMA
ELZA GIOVANELLA
A Partir de: 01/05/2024 Até

Processo N.: SES-PRO-2024/28698

Nome: (292851/4) ELIETE DE OLIVEIRA CORREA
Cargo/Função: (12038) NIVEL TECNICO ASSISTENCIAL
Un. Adm: (195740) HOSP REGIONAL DE SINOP
A Partir de: 01/05/2024 Até

Processo N.: SES-PRO-2024/29235

Nome: (315820/2) HELISON MARCONDES PEREIRA
Cargo/Função: (12038) NIVEL TECNICO ASSISTENCIAL
Un. Adm: (195707) HOSP REGIONAL DR ANTONIO CARLOS
SOUTO FONTES
A Partir de: 01/05/2024 Até

Processo N.:

Nome: (111118/1) ILZA ROSA DE PAULA E SILVA
Cargo/Função: (4946) PROFIS TEC NIV MEDIO SERV SAUDE SUS
Un. Adm: (191094) GER ADMINISTRATIVA DO CEOPE
A Partir de: 15/03/2024 Até

Processo N.: SES-PRO-2024/27785

Nome: (289337/6) JEAN MOREIRA BORRET
Cargo/Função: (12038) NIVEL TECNICO ASSISTENCIAL
Un. Adm: (198544) SUPERINT DE ENFERMAGEM
A Partir de: 01/05/2024 Até

Processo N.: SES-PRO-2024/27792

Nome: (281436/8) JESSICA PARRON ALMONDES
Cargo/Função: (12038) NIVEL TECNICO ASSISTENCIAL
Un. Adm: (198544) SUPERINT DE ENFERMAGEM
A Partir de: 01/05/2024 Até

Processo N.: 2024/25142

Nome: (217324/6) JUCILENE CLOTILDES RIBEIRO RODRIGUES DE MATOS
Cargo/Função: (12038) NIVEL TECNICO ASSISTENCIAL
Un. Adm: (224316) COORD DE CLINICA MEDICA E PEDIATRICA
A Partir de: 01/04/2024 Até

Processo N.: SES-PRO-2024/19408

Nome: (315811/2) KENIA FRANCISCO PEREIRA DE MATOS
Cargo/Função: (12038) NIVEL TECNICO ASSISTENCIAL
Un. Adm: (195707) HOSP REGIONAL DR ANTONIO CARLOS
SOUTO FONTES
A Partir de: 01/04/2024 Até

Processo N.: SES-PRO-2024/28184

Nome: (297001/4) NEIDE DA SILVA PALMA
Cargo/Função: (12038) NIVEL TECNICO ASSISTENCIAL
Un. Adm: (195740) HOSP REGIONAL DE SINOP
A Partir de: 01/05/2024 Até

Processo N.: SES-PRO-2024/27751

Nome: (300460/2) ROBERT WAGNER DE ALMEIDA
Cargo/Função: (12054) CONDUTOR DE AMBULANCIA
Un. Adm: (195758) HOSP ESTADUAL LOUSITE FERREIRA DA SILVA
A Partir de: 01/05/2024 Até

Processo N.: SES-PRO-2024/27798

Nome: (138419/3) ROSANA DE JESUS COSTA GERMANN
Cargo/Função: (12036) NIVEL SUPERIOR ASSISTENCIAL
Un. Adm: (195715) HOSP REGIONAL DE COLIDER
A Partir de: 01/05/2024 Até

Processo N.: SES-PRO-2024/27464

Nome: (120271/6) ROSENILDA APARECIDA BALESTRIM DE MOURA
Cargo/Função: (12038) NIVEL TECNICO ASSISTENCIAL
Un. Adm: (195707) HOSP REGIONAL DR ANTONIO CARLOS
SOUTO FONTES
A Partir de: 01/05/2024 Até

Processo N.: SES-PRO-2024/27631

Nome: (299851/3) SHEILA SANTOS DA SILVA
Cargo/Função: (12038) NIVEL TECNICO ASSISTENCIAL
Un. Adm: (195685) HOSP REGIONAL RONDONOPOLIS IRMA
ELZA GIOVANELLA
A Partir de: 01/05/2024 Até

Processo N.: SES-PRO-2024/27933

Nome: (342140/1) TALITA ALVES MIRANDA VIEIRA
Cargo/Função: (12046) NIVEL FUNDAMENTAL ADMINISTRATIVO
Un. Adm: (195685) HOSP REGIONAL RONDONOPOLIS IRMA
ELZA GIOVANELLA
A Partir de: 01/05/2024 Até

Processo N.: SES-PRO-2024/29243

Nome: (291111/4) TATIANE GOMES DE ALMEIDA
Cargo/Função: (12036) NIVEL SUPERIOR ASSISTENCIAL
Un. Adm: (195707) HOSP REGIONAL DR ANTONIO CARLOS
SOUTO FONTES
A Partir de: 01/05/2024 Até

Processo N.: SES-PRO-2024/29238

Nome: (282228/5) TEREZINHA TURAZZI SOUZA DO COUTO
Cargo/Função: (12038) NIVEL TECNICO ASSISTENCIAL
Un. Adm: (195707) HOSP REGIONAL DR ANTONIO CARLOS
SOUTO FONTES
A Partir de: 01/05/2024 Até

PUBLICADA, REGISTRADA, CUMpra-SE.
Cuiabá-MT, 15 de Maio de 2024.
Gilberto Gomes Figueiredo
Secretário de Estado de Saúde

Protocolo 1580001

BOLETIM DE PESSOAL/SES/00726/2024

DE:

15/05/2024

O(A) Secretário de Estado de Saúde no uso de suas atribuições que lhes são conferidas por lei,

Resolve: RETIFICAR

Evento: Adicional de Insalubridade LC 502

Processo N.:

Nome: (281296/5) ADENILZA DOS SANTOS SILVA PORTO
Cargo/Função: (12038) NIVEL TECNICO ASSISTENCIAL
Un. Adm: (198544) SUPERINT DE ENFERMAGEM
A Partir de: 01/10/2022 Até 31/03/2024

PUBLICADA, REGISTRADA, CUMpra-SE.
Cuiabá-MT, 15 de Maio de 2024.
Gilberto Gomes Figueiredo
Secretário de Estado de Saúde

Protocolo 1580002

ADMINISTRAÇÃO INDIRETA

UNEMAT

UNIVERSIDADE DO ESTADO DE MATO GROSSO

PORTARIA/UNEMAT/00056/2024

DE: 15/05/2024

O(A) Reitora-Presidente da FUNEMT no uso de suas atribuições que lhes são conferidas por lei,

Resolve: DESIGNAR

Evento: DESIGNAÇÃO EM SUBSTITUIÇÃO CARGO EM COMISSÃO/FUNÇÃO

Processo N.: 985/2024

Nome: (144621/4) EMANOELLE FRANCISCA DA SILVA ARRUDA DO NASCIMENTO

A Partir de: 06/05/2024 Até 15/05/2024
Cargo/Função: (11745) SUPERVISOR DGA-7 LC 319
Substituído: (241063/1) ELAINE APARECIDA RIBEIRO DELUQUI
Un. Adm: (205982) SUPERV DE ACOMP DE CONVENIOS

PUBLICADA, REGISTRADA, CUMpra-SE.
Cuiabá-MT, 15 de Maio de 2024.
Vera Lúcia da Rocha Maquêa
Reitora-Presidente da FUNEMT

Protocolo 1579913

PORTARIA/UNEMAT/00057/2024

DE: 15/05/2024

O(A) Reitora-Presidente da FUNEMT no uso de suas atribuições que lhes são conferidas por lei,

Resolve: CONCEDER

Evento: Gratificação Artigo 15 da Lei Complementar nº 550/2014

Processo N.: 0050/2024

Nome: (257909/1) DOUGLAS DE CARVALHO

Função: PRESIDENTE

Un. Adm: (213870) UNID SETORIAL DE CORREICAO

A Partir de: 01/04/2024 Até 30/04/2024

Processo N.: 0050/2024

Nome: (123787/2) ERICA SILVA ROCHA MARQUES

Função: LOTADO

Un. Adm: (213870) UNID SETORIAL DE CORREICAO

A Partir de: 01/04/2024 Até 30/04/2024

Processo N.: 0050/2024

Nome: (136094/1) KEZIA BARBOSA DA SILVA

Função: PRESIDENTE

Un. Adm: (213870) UNID SETORIAL DE CORREICAO

A Partir de: 01/04/2024 Até 30/04/2024

Processo N.: 0050/2024

Nome: (232862/2) WELINGTON APARECIDO AIRES

Função: LOTADO

Un. Adm: (213870) UNID SETORIAL DE CORREICAO

A Partir de: 01/04/2024 Até 30/04/2024

PUBLICADA, REGISTRADA, CUMpra-SE.

Cuiabá-MT, 15 de Maio de 2024.

Vera Lúcia da Rocha Maquêa

Reitora-Presidente da FUNEMT

Protocolo 1579914

O(A) Reitora-Presidente da FUNEMT no uso de suas atribuições que lhes são conferidas por lei,

Resolve: AUTORIZAR

Objeto: CONTRATAÇÃO TEMPORARIA

CONTRATO/UNEMAT/00409/2024

DE: 15/05/2024

Processo Nº: 224/2024.

Contratado: (320972/2) ANA GABRIELLY FERREIRA AFONSO

CPF: ***.368.391-**

Cargo/Função: (11802) PROFESSOR UNEMAT LC 534/2014

Referência: A-001 Carga Horária: 04 horas semanais

Un. Adm: (206946) FACUL DE LETRAS CIENCIAS SOCIAIS E

TECNOLOGICAS

A Partir de: 15/04/2024 Até06/07/2024

CONTRATO/UNEMAT/00409/2024

DE: 15/05/2024

Processo Nº: 228/2024

Contratado: (343833/1) CARINA APARECIDA LOPES CAMARGO

CPF: ***.243.401-**

Cargo/Função: (11905) AGENTE UNIVERSITARIO LC 321

Referência: AM-001 Carga Horária: 40 horas semanais

Un. Adm: (208370) SUPERV DE RECURSOS HUMANOS

A Partir de: 18/04/2024 Até30/09/2024

CONTRATO/UNEMAT/00409/2024

DE: 15/05/2024

Processo Nº: 221/2024

Contratado: (200061/13) CLAUDIA ALVES PEREZ

CPF: ***.022.431-**

Cargo/Função: (11802) PROFESSOR UNEMAT LC 534/2014

Referência: B-001 Carga Horária: 20 horas semanais

Un. Adm: (206202) FACUL DE CIENCIAS SOCIAIS APLICADAS

A Partir de: 22/03/2024 Até06/07/2024

CONTRATO/UNEMAT/00409/2024

DE: 15/05/2024

Processo Nº: 230/2024

Contratado: (344117/1) KARLOS ANTONIO LISBOA RIBEIRO

JUNIOR

CPF: ***.909.714-**

Cargo/Função: (11802) PROFESSOR UNEMAT LC 534/2014

Referência: C-001 Carga Horária: 20 horas semanais

Un. Adm: (206873) FACUL DE ARQUITETURA E ENGENHARIA

A Partir de: 23/04/2024 Até30/06/2024

CONTRATO/UNEMAT/00409/2024

DE: 15/05/2024

Processo Nº: 225/2024

Contratado: (343676/1) LAYSE MILLENA ROCHA DE LANA

CPF: ***.739.161-**

Cargo/Função: (11802) PROFESSOR UNEMAT LC 534/2014

Referência: A-001 Carga Horária: 20 horas semanais

Un. Adm: (206997) FACUL DE CIENCIAS BIOLOGICAS E

AGRARIAS

A Partir de: 17/04/2024 Até31/07/2025

CONTRATO/UNEMAT/00409/2024

DE: 15/05/2024

Processo Nº: 229/2024

Contratado: (298494/2) LUZ ANGELICA SEPULVEDA CASTILLO

CPF: ***.968.561-**

Cargo/Função: (11802) PROFESSOR UNEMAT LC 534/2014

Referência: C-001 Carga Horária: 20 horas semanais

Un. Adm: (206563) FACUL DE CIENCIAS HUMANAS E

LINGUAGEM

A Partir de: 02/05/2024 Até30/06/2024

CONTRATO/UNEMAT/00409/2024

DE: 15/05/2024

Processo Nº: 227/2024

Contratado: (297565/2) MARILIA BALDO SIMOES

CPF: ***.836.337-**

Cargo/Função: (11802) PROFESSOR UNEMAT LC 534/2014

Referência: B-001 Carga Horária: 20 horas semanais

Un. Adm: (206873) FACUL DE ARQUITETURA E ENGENHARIA

A Partir de: 22/04/2024 Até06/07/2024

CONTRATO/UNEMAT/00409/2024

DE: 15/05/2024

Processo Nº: 226/2024

Contratado: (331841/2) PATRICIA TAMARA ALVES RODRIGUES

CPF: ***.645.237-**

Cargo/Função: (11802) PROFESSOR UNEMAT LC 534/2014

Referência: B-001 Carga Horária: 20 horas semanais

Un. Adm: (206350) FACUL DE CIENCIAS AGRARIAS E

BIOLOGICAS

A Partir de: 17/04/2024 Até06/07/2024

CONTRATO/UNEMAT/00409/2024

DE: 15/05/2024

Processo Nº: 223/2024

Contratado: (337538/2) THIAGO MONTEIRO DO CARMO

CPF: ***.334.632-**

Cargo/Função: (11802) PROFESSOR UNEMAT LC 534/2014

Referência: B-001 Carga Horária: 08 horas semanais

Un. Adm: (206563) FACUL DE CIENCIAS HUMANAS E

LINGUAGEM

A Partir de: 11/04/2024 Até02/07/2024

PUBLICADA, REGISTRADA, CUMpra-SE.

Cuiabá-MT, 15 de Maio de 2024.

Vera Lúcia da Rocha Maquêa

Reitora-Presidente da FUNEMT

Protocolo 1579926

O(A) Reitora-Presidente da FUNEMT no uso de suas atribuições que lhes são conferidas por lei,

Resolve: PRORROGAR

Objeto: CONTRATAÇÃO TEMPORARIA

CONTRATO/UNEMAT/00410/2024

DE: 15/05/2024

Processo Nº: 009/302/2022

Contratado: (137638/5) RITA CAMILA KESERLE DE OLIVEIRA

FERREIRA

CPF: ***.815.281-**

Cargo/Função: (11802) PROFESSOR UNEMAT LC 534/2014

Un. Adm: (206725) FACUL CIENCIAS SOCIAIS APLICADAS E

DA LINGUAGEM

Até: 06/07/2024

15 de Maio de 2024

CONTRATO/UNEMAT/00410/2024 DE: 15/05/2024
Processo Nº: 2/395/2023
Contratado: (306164/2) TALITHA MARIA PORFIRIO
CPF: ***.775.831-**
Cargo/Função: (11802) PROFESSOR UNEMAT LC 534/2014
Un. Adm: (206873) FACUL DE ARQUITETURA E ENGENHARIA
Até: 31/12/2025
PUBLICADA, REGISTRADA, CUMpra-SE.
Cuiabá-MT, 15 de Maio de 2024.
Vera Lúcia da Rocha Maquêa
Reitora-Presidente da FUNEMT

Protocolo 1579927

O(A) Reitora-Presidente da FUNEMT no uso de suas atribuições que lhes são conferidas por lei,

Resolve: RETIFICAR
Objeto: CONTRATAÇÃO TEMPORARIA

CONTRATO/UNEMAT/00411/2024 DE: 15/05/2024
Processo Nº: 2/132/2024
Contratado: (252034/7) CHARLES LUAN MARQUEZIN
CPF: ***.900.951-**
Cargo/Função: (11802) PROFESSOR UNEMAT LC 534/2014
Referência: B-001 Carga Horária: 04 horas semanais
Un. Adm: (206873) FACUL DE ARQUITETURA E ENGENHARIA
A Partir de: 10/06/2024 Até31/12/2024

CONTRATO/UNEMAT/00411/2024 DE: 15/05/2024
Processo Nº: 2/168/2024
Contratado: (286945/3) EDUARDO RODRIGO THIESEN
CPF: ***.345.171-**
Cargo/Função: (11802) PROFESSOR UNEMAT LC 534/2014
Referência: A-001 Carga Horária: 08 horas semanais
Un. Adm: (206466) FACUL DE CIENCIAS EXATAS E
TECNOLOGICAS
A Partir de: 07/07/2024 Até31/12/2025

CONTRATO/UNEMAT/00411/2024 DE: 15/05/2024
Processo Nº: 1/100/2024
Contratado: (340788/1) FERNANDA SAFIRA SOARES CAMPOS
CPF: ***.341.153-**
Cargo/Função: (11802) PROFESSOR UNEMAT LC 534/2014
Referência: B-001 Carga Horária: 20 horas semanais
Un. Adm: (206725) FACUL CIENCIAS SOCIAIS APLICADAS E
DA LINGUAGEM
A Partir de: 08/05/2024 Até06/07/2024

CONTRATO/UNEMAT/00411/2024 DE: 15/05/2024
Processo Nº: 6/243/2023
Contratado: (264685/6) GABRIELA MARIA FRANZ
CPF: ***.999.261-**
Cargo/Função: (11802) PROFESSOR UNEMAT LC 534/2014
Referência: C-001 Carga Horária: 20 horas semanais
Un. Adm: (207381) FACUL DE CIENCIAS SOCIAIS APLIC E
AGRARIAS
A Partir de: 16/04/2024 Até06/07/2024

CONTRATO/UNEMAT/00411/2024 DE: 15/05/2024
Processo Nº: 1/183/2024
Contratado: (341560/1) JOSE GABRIEL MARTINS PEREIRA
CPF: ***.050.311-**
Cargo/Função: (11802) PROFESSOR UNEMAT LC 534/2014
Referência: B-001 Carga Horária: 08 horas semanais
Un. Adm: (206237) FACUL DE EDUCACAO E LINGUAGEM
A Partir de: 01/04/2024 Até06/07/2024

CONTRATO/UNEMAT/00411/2024 DE: 15/05/2024
Processo Nº: 3/135/2024
Contratado: (200243/6) KARINA FERRO CERVELATI
CPF: ***.410.361-**
Cargo/Função: (11802) PROFESSOR UNEMAT LC 534/2014
Referência: B-001 Carga Horária: 04 horas semanais
Un. Adm: (207071) FACUL LING CIENCIAS AGRARIAS
SOCIAIS APLICADAS
A Partir de: 07/07/2024 Até31/12/2024

CONTRATO/UNEMAT/00411/2024 DE: 15/05/2024
Processo Nº: 3/333/2023
Contratado: (228100/4) MARCOS FERNANDO DO PRADO
CPF: ***.854.651-**
Cargo/Função: (11802) PROFESSOR UNEMAT LC 534/2014
Referência: C-001 Carga Horária: 04 horas semanais
Un. Adm: (206814) FACUL DE CIENCIAS EXATAS E
TECNOLOGICAS
A Partir de: 16/10/2024 Até31/12/2024

CONTRATO/UNEMAT/00411/2024 DE: 15/05/2024
Processo Nº: 2/143/2024
Contratado: (340862/1) ROBERTA ALVES
CPF: ***.579.138-**
Cargo/Função: (11802) PROFESSOR UNEMAT LC 534/2014
Referência: B-001 Carga Horária: 08 horas semanais
Un. Adm: (206644) FACUL CIENCIAS AGRARIAS BIOLOGICAS
ENG DA SAUDE
A Partir de: 07/05/2024 Até06/07/2024

CONTRATO/UNEMAT/00411/2024 DE: 15/05/2024
Processo Nº: 3/63/2024
Contratado: (286806/2) SIMONE APARECIDA DE MATOS
CPF: ***.286.171-**
Cargo/Função: (11802) PROFESSOR UNEMAT LC 534/2014
Referência: B-001 Carga Horária: 20 horas semanais
Un. Adm: (206725) FACUL CIENCIAS SOCIAIS APLICADAS E
DA LINGUAGEM
A Partir de: 02/05/2024 Até30/05/2024

CONTRATO/UNEMAT/00411/2024 DE: 15/05/2024
Processo Nº: 3/63/2024
Contratado: (286806/2) SIMONE APARECIDA DE MATOS
CPF: ***.286.171-**
Cargo/Função: (11802) PROFESSOR UNEMAT LC 534/2014
Referência: B-001 Carga Horária: 08 horas semanais
Un. Adm: (206725) FACUL CIENCIAS SOCIAIS APLICADAS E
DA LINGUAGEM
A Partir de: 31/05/2024 Até06/07/2024

PUBLICADA, REGISTRADA, CUMpra-SE.
Cuiabá-MT, 15 de Maio de 2024.
Vera Lúcia da Rocha Maquêa
Reitora-Presidente da FUNEMT

Protocolo 1579928

O(A) Reitora-Presidente da FUNEMT no uso de suas atribuições que lhes são conferidas por lei,

Resolve: REMOVER
Objeto: MOVIMENTAÇÃO DE CONTRATO TEMPORARIO

CONTRATO/UNEMAT/00412/2024 DE: 15/05/2024
Processo Nº: 2024/07666
Contratado: (322677/1) RONAN CUSTODIO PEREIRA
Cargo/Função: (11905) AGENTE UNIVERSITARIO LC 321;
Referência: AM-001 Carga Horária: 40 horas semanais
Unidade Destino: (206466) FACUL DE CIENCIAS EXATAS E
TECNOLOGICAS; A Partir de: 06/05/2024

PUBLICADA, REGISTRADA, CUMpra-SE.
Cuiabá-MT, 15 de Maio de 2024.
Vera Lúcia da Rocha Maquêa
Reitora-Presidente da FUNEMT

Protocolo 1579929

BOLETIM DE PESSOAL/UNEMAT/00315/2024 DE:
15/05/2024

O(A) Reitora-Presidente da FUNEMT no uso de suas atribuições que lhes são conferidas por lei,

Resolve: REMOVER
Evento: Remoção Interna a Pedido

Processo N.: 2024/07667
Nome: (280522/1) GLAUCIMAR APARECIDA DE SIQUEIRA
Cargo/Função: (11905) AGENTE UNIVERSITARIO LC 321
Para Un. Adm: (207721) SUPERV DE RECURSOS HUMANOS
A Partir de: 06/05/2024

PUBLICADA, REGISTRADA, CUMpra-SE.
Cuiabá-MT, 15 de Maio de 2024.
Vera Lúcia da Rocha Maquêa
Reitora-Presidente da FUNEMT

Protocolo 1579946

BOLETIM DE PESSOAL/UNEMAT/00316/2024 DE:
15/05/2024

O(A) Reitora-Presidente da FUNEMT no uso de suas atribuições que lhes são conferidas por lei,

Resolve: DEFERIR

Evento: LICENÇA P/ TRATAMENTO SAUDE/SEGURADO INSS

Processo N.: UNEMAT-DIC-2024/29065

Nome: (255683/6) RENATA TOMAZELLI FERREIRA
Cargo/Função: (11802) PROFESSOR UNEMAT LC 534/2014
Un. Adm: (206415) FACUL DE CIENCIAS DA SAUDE
A Partir de: 09/05/2024 Até07/06/2024

PUBLICADA, REGISTRADA, CUMpra-SE.

Cuiabá-MT, 15 de Maio de 2024.

Vera Lúcia da Rocha Maquêa

Reitora-Presidente da FUNEMT

Protocolo 1579947

BOLETIM DE PESSOAL/UNEMAT/00317/2024 DE:
15/05/2024

O(A) Reitora-Presidente da FUNEMT no uso de suas atribuições que lhes são conferidas por lei,

Resolve: DEFERIR

Evento: LICENCA PARA TRATAMENTO DE SAUDE

Processo N.:

Nome: (75121/9) ROBSON GONCALVES ROCHA
Cargo/Função: (11802) PROFESSOR UNEMAT LC 534/2014
Un. Adm: (206725) FACUL CIENCIAS SOCIAIS APLICADAS E DA LINGUAGEM
A Partir de: 02/05/2024 Até22/08/2024

Processo N.:

Nome: (249696/1) WILLIAN ABUTAKKA DE MORAES
Cargo/Função: (11905) AGENTE UNIVERSITARIO LC 321
Un. Adm: (207594) SUPERV DE TRANSPORTES
A Partir de: 07/05/2024 Até13/05/2024

PUBLICADA, REGISTRADA, CUMpra-SE.

Cuiabá-MT, 15 de Maio de 2024.

Vera Lúcia da Rocha Maquêa

Reitora-Presidente da FUNEMT

Protocolo 1579948

BOLETIM DE PESSOAL/UNEMAT/00318/2024 DE:
15/05/2024

O(A) Reitora-Presidente da FUNEMT no uso de suas atribuições que lhes são conferidas por lei,

Resolve: DEFERIR

Evento: LICENCA PREMIO - GOZO

Processo N.: UNEMAT-PRO-2024/08423

Nome: (108407/2) DOUGLAS LUIS NATARI BARBOSA
Cargo/Função: (11905) AGENTE UNIVERSITARIO LC 321
Quinquênio de Referência: 24/08/2015 Ate 23/08/2020
A Partir de: 13/05/2024 Até11/06/2024

Processo N.: UNEMAT-PRO-2024/08157

Nome: (124871/1) GIANCARLOS BENETTI
Cargo/Função: (11905) AGENTE UNIVERSITARIO LC 321
Quinquênio de Referência: 01/08/2015 Ate 31/07/2020
A Partir de: 10/05/2024 Até19/05/2024

Processo N.: UNEMAT-DIC-2024/28474

Nome: (81921/1) JOAO CLEITO OLIVEIRA DE SOUZA
Cargo/Função: (11905) AGENTE UNIVERSITARIO LC 321
Quinquênio de Referência: 10/12/2000 Ate 09/12/2005
A Partir de: 13/05/2024 Até11/06/2024

Processo N.: UNEMAT-PRO-2024/07970

Nome: (125683/4) MIGUEL RODRIGUES NETTO
Cargo/Função: (11802) PROFESSOR UNEMAT LC 534/2014
Quinquênio de Referência: 06/03/2019 Ate 05/03/2024
A Partir de: 01/07/2024 Até28/09/2024

Processo N.: UNEMAT-PRO-2024/08421

Nome: (53892/4) NAIR APARECIDA DOS SANTOS
Cargo/Função: (11905) AGENTE UNIVERSITARIO LC 321
Quinquênio de Referência: 04/09/2015 Ate 03/09/2020
A Partir de: 14/05/2024 Até28/05/2024

Processo N.: UNEMAT-PRO-2024/08378

Nome: (116925/2) TALES NEREU BOGONI
Cargo/Função: (11802) PROFESSOR UNEMAT LC 534/2014
Quinquênio de Referência: 10/08/2011 Ate 09/08/2016
A Partir de: 21/11/2024 Até20/12/2024

Processo N.: UNEMAT-PRO-2024/08418

Nome: (47679/5) VANDERSEZAR CASTURINO
Cargo/Função: (11802) PROFESSOR UNEMAT LC 534/2014
Quinquênio de Referência: 21/08/2016 Ate 20/08/2021
A Partir de: 23/07/2024 Até01/08/2024

Processo N.: UNEMAT-PRO-2024/08419

Nome: (47679/5) VANDERSEZAR CASTURINO
Cargo/Função: (11802) PROFESSOR UNEMAT LC 534/2014
Quinquênio de Referência: 21/08/2016 Ate 20/08/2021
A Partir de: 02/08/2024 Até11/08/2024

PUBLICADA, REGISTRADA, CUMpra-SE.

Cuiabá-MT, 15 de Maio de 2024.

Vera Lúcia da Rocha Maquêa

Reitora-Presidente da FUNEMT

Protocolo 1579949

BOLETIM DE PESSOAL/UNEMAT/00319/2024 DE:
15/05/2024

O(A) Reitora-Presidente da FUNEMT no uso de suas atribuições que lhes são conferidas por lei,

Resolve: RETIFICAR

Evento: LICENCA PREMIO - GOZO

Processo N.: UNEMAT-PRO-2024/08365

Nome: (81813/1) CLADES ZIMMERMANN
Cargo/Função: (11905) AGENTE UNIVERSITARIO LC 321
Quinquênio de Referência: 14/03/2015 Ate 13/03/2020
A Partir de: 24/05/2024 Até02/06/2024

PUBLICADA, REGISTRADA, CUMpra-SE.

Cuiabá-MT, 15 de Maio de 2024.

Vera Lúcia da Rocha Maquêa

Reitora-Presidente da FUNEMT

Protocolo 1579951

BOLETIM DE PESSOAL/UNEMAT/00320/2024 DE:
15/05/2024

O(A) Reitora-Presidente da FUNEMT no uso de suas atribuições que lhes são conferidas por lei,

Resolve: CESSAR OS EFEITOS

Evento: Adicional de Insalubridade LC 502

Processo N.: 0180/2024

Nome: (113908/14) ADILEUZA GONCALVES DAS NEVES
Cargo/Função:(11905) AGENTE UNIVERSITARIO LC 321
Un. Adm: (206873) FACUL DE ARQUITETURA E ENGENHARIA
A Partir de: 25/02/2024

PUBLICADA, REGISTRADA, CUMpra-SE.

Cuiabá-MT, 15 de Maio de 2024.

Vera Lúcia da Rocha Maquêa

Reitora-Presidente da FUNEMT

Protocolo 1579952

INTERMAT

INSTITUTO DE TERRAS DE MATO GROSSO

O(A) Presidente do INTERMAT no uso de suas atribuições que lhes são conferidas por lei,

Resolve: PRORROGAR

Objeto: CONTRATAÇÃO TEMPORARIA

CONTRATO/INTERMAT/00058/2024

DE: 15/05/2024

Processo N.º:

Contratado: (328783/1) CAROLINA LAMPANCHE SALES

CPF: ***.880.455-**

Cargo/Função: (5694) ANALISTA FUNDIARIO E AGRARIO L
10042

Un. Adm: (214310) GER DE PROJETOS URBANISTICOS

Até: 14/06/2025

PUBLICADA, REGISTRADA, CUMPRASE.

Cuiabá-MT, 15 de Maio de 2024.

Francisco Serafim de Barros

Presidente do INTERMAT

Protocolo 1579930

BOLETIM DE PESSOAL/INTERMAT/00042/2024

DE:

15/05/2024

O(A) Presidente do INTERMAT no uso de suas atribuições que lhes são conferidas por lei,

Resolve: REMOVER

Evento: Remoção Interna a Pedido

Processo N.º:

Nome: (247780/1) WANDER PAULO DA SILVA HOHLENWERGER

Cargo/Função: (5694) ANALISTA FUNDIARIO E AGRARIO L

10042

Para Un. Adm: (200743) COORD DE PROTOCOLO E ARQUIVO

A Partir de: 13/05/2024

PUBLICADA, REGISTRADA, CUMPRASE.

Cuiabá-MT, 15 de Maio de 2024.

Francisco Serafim de Barros

Presidente do INTERMAT

Protocolo 1579954

INDEA

INSTITUTO DE DEFESA AGROPECUÁRIA

BOLETIM DE PESSOAL/INDEAMT/00298/2024

DE:

15/05/2024

O(A) Presidente do INDEA no uso de suas atribuições que lhes são conferidas por lei,

Resolve: RETIFICAR

Evento: LICENCA PARA TRATAMENTO DE SAUDE EM PESSOA DA FAMILIA

Processo N.º:

Nome: (252566/1) DILVANIA PEREIRA DE OLIVEIRA CASTRO

Cargo/Função: (3876) AGENTE FISCAL EST DEF AGRO FLOR II
L9070

Un. Adm: (148903) UNID LOCAL DE EXECUCAO DE COCALINHO

A Partir de: 23/10/2023 Até14/04/2024

PUBLICADA, REGISTRADA, CUMPRASE.

Cuiabá-MT, 15 de Maio de 2024.

Emanuele Gonçalves de Almeida

Presidente do INDEA

Protocolo 1579953

DETRAN

DEPARTAMENTO ESTADUAL DE TRÂNSITO

PORTARIA/DETRAN/00113/2024

DE: 15/05/2024

O(A) Presidente do DETRAN no uso de suas atribuições que lhes são conferidas por lei,

Resolve: DESIGNAR

Evento: DESIGNAÇÃO EM SUBSTITUIÇÃO CARGO EM COMISSÃO/
FUNÇÃO

Processo N.º:

Nome: (229224/1) WILSON DIAS DE MOURA JUNIOR

A Partir de: 20/05/2024 Até 29/05/2024

Cargo/Função: (11690) FUNCAO DGA 6 LC/266

Substituído: (225477/1) LUIS MARIO VIANA DIAS

Un. Adm: (184047) GER MEDIDAS ADMINISTRATIVAS

PENALIDADES CONDUTOR

PUBLICADA, REGISTRADA, CUMPRASE.

Cuiabá-MT, 15 de Maio de 2024.

Gustavo Reis Lobo de Vasconcelos

Presidente do DETRAN

Protocolo 1579911

PORTARIA/DETRAN/00114/2024

DE: 15/05/2024

O(A) Presidente do DETRAN no uso de suas atribuições que lhes são conferidas por lei,

Resolve: DESIGNAR

Evento: DESIGNAÇÃO EM SUBSTITUIÇÃO CARGO EM COMISSÃO/
FUNÇÃO

Processo N.º:

Nome: (274489/1) DAYSE BEZERRA NASCIMENTO

A Partir de: 13/05/2024 Até 22/05/2024

Cargo/Função: (11584) DGA-4 SERVIDOR

Substituído: (225595/1) VANDEILTON PEREIRA BARBOSA

Un. Adm: (103365) 5 VARZEA GRANDE

PUBLICADA, REGISTRADA, CUMPRASE.

Cuiabá-MT, 15 de Maio de 2024.

Gustavo Reis Lobo de Vasconcelos

Presidente do DETRAN

Protocolo 1579912

BOLETIM DE PESSOAL/DETRAN/00282/2024

DE:

15/05/2024

O(A) Presidente do DETRAN no uso de suas atribuições que lhes são conferidas por lei,

Resolve: DEFERIR

Evento: LICENCA PARA TRATAMENTO DE SAUDE

Processo N.º:

Nome: (267644/1) MICHELLE RODRIGUES GOMES

Cargo/Função: (5446) AUXILIAR DO SERVICO DE TRANSITO LC
505/13

Un. Adm: (155934) 61 CONFRESA

A Partir de: 03/05/2024 Até01/07/2024

PUBLICADA, REGISTRADA, CUMPRASE.

Cuiabá-MT, 15 de Maio de 2024.

Gustavo Reis Lobo de Vasconcelos

Presidente do DETRAN

Protocolo 1579941

BOLETIM DE PESSOAL/DETRAN/00283/2024
15/05/2024

DE:

O(A) Presidente do DETRAN no uso de suas atribuições que lhes são conferidas por lei,

Resolve: DEFERIR
Evento: LICENCA PATERNIDADE

Processo N.: CI Nº05521/2024/3CRT/DETRAN
Nome: (274106/1) WESLEY MORAES PADIAL
Cargo/Função: (5446) AUXILIAR DO SERVICO DE TRANSITO LC 505/13
Un. Adm: (103322) 3 BARRA DO GARCAS
A Partir de: 05/05/2024 Até09/05/2024

PUBLICADA, REGISTRADA, CUMpra-SE.
Cuiabá-MT, 15 de Maio de 2024.
Gustavo Reis Lobo de Vasconcelos
Presidente do DETRAN

Protocolo 1579942

BOLETIM DE PESSOAL/DETRAN/00284/2024
15/05/2024

DE:

O(A) Presidente do DETRAN no uso de suas atribuições que lhes são conferidas por lei,

Resolve: RETIFICAR
Evento: LICENCA PREMIO - GOZO

Processo N.:
Nome: (225723/1) DANIELE ORGANISTA
Cargo/Função: (5430) AGENTE DO SERVICO DE TRANSITO LC 505/13
Quinquênio de Referência: 16/08/2015 Ate 15/08/2020
A Partir de: 22/07/2024 Até31/07/2024

PUBLICADA, REGISTRADA, CUMpra-SE.
Cuiabá-MT, 15 de Maio de 2024.
Gustavo Reis Lobo de Vasconcelos
Presidente do DETRAN

Protocolo 1579943

BOLETIM DE PESSOAL/DETRAN/00285/2024
15/05/2024

DE:

O(A) Presidente do DETRAN no uso de suas atribuições que lhes são conferidas por lei,

Resolve: CONCEDER
Evento: LICENÇA PREMIO - CONCESSÃO

Processo N.:
Nome: (290727/1) GIORGIO PINHEIRO DA SILVA
Quinquênio: 03/09/2018 Até 02/04/2024
Qtde Dias: 90

Processo N.:
Nome: (60130/22) MARINALDA BENEDITA CAMPOS
Quinquênio: 28/04/2019 Até 27/04/2024
Qtde Dias: 90

PUBLICADA, REGISTRADA, CUMpra-SE.
Cuiabá-MT, 15 de Maio de 2024.
Gustavo Reis Lobo de Vasconcelos
Presidente do DETRAN

Protocolo 1579944

MTPREV

MATO GROSSO PREVIDÊNCIA

BOLETIM DE PESSOAL/MTPREV/00056/2024
15/05/2024

DE:

O(A) Diretor Presidente MT PREV no uso de suas atribuições que lhes são conferidas por lei,

Resolve: DEFERIR
Evento: LICENCA PREMIO - GOZO

Processo N.:
Nome: (80258/2) ANA CELIA MATEUS
Cargo/Função: (5349) ANALISTA ADMINISTRATIVO L 10052
Quinquênio de Referência: 08/10/2013 Ate 07/10/2018
A Partir de: 26/06/2024 Até05/07/2024

PUBLICADA, REGISTRADA, CUMpra-SE.
Cuiabá-MT, 15 de Maio de 2024.
Elliton Oliveira de Souza
Diretor Presidente MT PREV

Protocolo 1579955



BAIXE O APLICATIVO E
ACOMPANHE OS SORTEIOS.

Com CPF na nota
você ajuda a
uma instituição
e ainda concorre
a mais de 1000
prêmios por mês.



Acesse o site e baixe
o aplicativo para saber
todas as informações.

nota.mt.gov.br



SIGILO TOTAL DAS
SUAS INFORMAÇÕES.

Antes de fazer seu cadastro, confira o regulamento completo no site.

SEFAZ
Secretaria
de Estado
de Fazenda



LICITAÇÃO

SECRETARIAS

CASA CIVIL

TERMO DE ADJUDICAÇÃO E HOMOLOGAÇÃO
PREGÃO ELETRÔNICO 002/2024/CASACIVIL

Tendo em vista o que consta nos autos deste procedimento do processo administrativo **INTERMAT-PRO-2023/15802**, do Pregão Eletrônico nº 002/2024/CASACIVIL, e em consonância com a Portaria 092/2023/CASACIVIL, O Secretário Adjunto de Administração Sistêmica resolve **ADJUDICAR e HOMOLOGAR** o presente certame, para todos os efeitos legais, nos termos do artigo 71, inciso IV da Lei 14.133/2021 e Decreto Estadual 1.525/2022 e, considerando as informações constantes na manifestação técnica do Pregoeiro Oficial acerca da fase externa, o qual tem por objeto sintético Aquisição de Equipamentos de Tecnologia e Suporte para atender as demandas de infraestrutura para implementação do Projeto VIII do Programa Terra a Limpo (Decreto Governamental nº 55/2019), conforme condições, quantidades e exigências estabelecidas no Edital e seus anexos, no valor total de **R\$ 1.168.970,09 (um milhão, cento e sessenta e oito mil, novecentos e setenta reais e nove centavos)** em conformidade com o resultado de licitação no qual a Pregoeira Oficial da Casa Civil habilita às empresas abaixo:

LOTE	EMPRESA CLASSIFICADA CNPJ	ITEM	OBJETO SINTÉTICO	UN	QTDE	VALOR UNITÁRIO OFERTADO R\$	VALOR TOTAL OFERTADO R\$	SITUAÇÃO
1	STUDIO COMÉRCIO ATACADISTA DE PRODUTOS DE INFORMÁTICA LTDA CNPJ 08.710.871/0001-00	01	SWITCH CORE	UN	03	8.743,96	26.231,88	ADJUDICAR e HOMOLOGAR
		02	COMPUTADOR TIPO III COM DOIS MONITORES DE 23"	UN	13	15.151,53	196.969,89	
		03	KIT NOTEBOOK TIPO II	UN	10	11.824,12	118.241,20	
		04	TABLET COM MÍNIMO 10.4	UN	35	3.758,77	131.556,95	
2	EMBRATOP GEO TECNOLOGIAS LTDA CNPJ 03.497.158/0001-07	01	PAR DE RECEPTOR GEODÉSICO GNSS	UN	04	138.601,31	554.405,24	ADJUDICAR e HOMOLOGAR
		02	GPS DE NAVEGAÇÃO	UN	05	2.298,95	11.494,76	
3	JVM COPIADORAS E INFORMÁTICA LTDA CNPJ 06.128.710/0001-88	01	LEITOR DE CÓDIGO DE BARRA PORTÁTIL	UN	05	390,11	1.950,55	ADJUDICAR e HOMOLOGAR
		02	BATEDEIRA - DE PLÁSTICO	UN	01	186,60	186,60	
		03	KIT CAIXA DE SOM AMPLIFICADA	UN	02	1.322,66	2.645,32	
		04	KIT 02 MICROFONES	UN	02	3.515,50	7.031,00	
		05	ASPIRADOR DE PÓ SEM SACO	UN	02	1.049,45	2.098,90	
		06	MÁQUINA FOTOGRÁFICA PROFISSIONAL	UN	02	7.041,75	14.083,50	
4	JVM COPIADORAS E INFORMÁTICA LTDA CNPJ 06.128.710/0001-88	01	SCANNER PARA NEGATIVOS FOTOGRÁFICOS	UN	01	1.440,10	1.440,10	ADJUDICAR e HOMOLOGAR
		02	SCANNER DE TIPO SUSPENSO PARA DIGITALIZAÇÃO	UN	12	5.790,35	69.484,20	
		03	SCANNER - TIPO AAD	UN	10	3.115,00	31.150,00	

ANILDO CESÁRIO CORREA
Secretário Adjunto de Administração Sistêmica
Casa Civil do Estado de Mato Grosso
(original assinado)

Protocolo 1580141

SEFAZ

SECRETARIA DE ESTADO DE FAZENDA

CONVITE À APRESENTAÇÃO DE CURRÍCULO
SEFAZ-PRO-2024/01497

SERVIÇOS DE CONSULTORIA - CONSULTOR INDIVIDUAL

BRASIL

PROJETO No: 4-CI

Nome do Processo de Seleção: Seleção de Consultor Individual

Empréstimo Nº: 5393/OC-BR (BR-L1539) - Programa de Modernização da Gestão Fiscal do Estado de Mato Grosso - Profisco II MT.

Referência no Plano de Aquisições do Banco: Apoio em aquisições de Tecnologia da Informação.

O Estado de Mato Grosso recebeu um financiamento do Banco Interamericano de Desenvolvimento (BID), Linha de Crédito Condicional para Empréstimos de Investimentos - CCLIP-PROFISCO, para o Programa de Desenvolvimento da Administração Fazendária - PROFISCO/MT e pretende utilizar parte dos recursos para a seleção e contratação de serviços de Consultor Individual.

O objeto é a "Contratação de Consultor Individual de Tecnologia da Informação para apoiar no Programa de Modernização da Gestão Fiscal do Estado de Mato Grosso - PROFISCO II MT"

Espera-se que o profissional tenha graduação na área de Tecnologia da Informação ou alguma especialização nessa área e tenha condições de apoiar a Unidade de Coordenação do Programa nas contratações de tecnologia da informação no âmbito do PROFISCO II, na análise dos requisitos técnicos dos termos de referência e outros documentos de aquisições e contratos de Tecnologia da Informação, bem como na elaboração de termos de referência com objeto relacionado à Tecnologia da Informação, levando em consideração o estudo de soluções semelhantes existentes no mercado e apoio técnico para definição de escolha de solução, na revisão ou proposição de especificações técnicas do objeto, métricas de qualidade, desempenho e aferição do objeto, avaliação do quantitativo e precificação do objeto.

A Secretaria de Fazenda do Estado de Mato Grosso convida os Consultores elegíveis a apresentarem o seu interesse para os serviços solicitados.

Os consultores que manifestarem interesse em participar no processo licitatório **devem enviar seus currículos** e outros documentos que demonstrem que estão qualificados para prestar os serviços, tais como: folhetos, descrição de serviços semelhantes executados, experiência em condições idênticas, atestados e/ou avaliação técnicas dos clientes de serviços semelhantes executados.

Os consultores serão selecionados de acordo com os procedimentos estabelecidos nas Políticas para Seleção e Contratação de Consultores Financiados pelo Banco Interamericano de Desenvolvimento (GN 2350-15), e está aberta a todos os Consultores de Países Elegíveis, conforme definido nestas normas.

Maiores informações podem ser obtidas no endereço abaixo durante o horário de expediente, das 9h às 17h:

Comissão de Contratação SEFAZ/MT	
Endereço	Superintendência de Aquisições e Contratos Secretaria de Estado de Fazenda - SEFAZ Av. Historiador Rubens de Mendonça, n. 3.415, Centro Político Administrativo Complexo III-A, térreo. Cuiabá-MT, CEP: 78049-936
Telefone	55-65-3617-2377/2370/2036
Email	licita@sefaz.mt.gov.br

As Manifestações de Interesse deverão ser entregues na forma escrita, (pessoalmente, por correio, ou por correio eletrônico/e-mail) **até o dia 21 de maio de 2024**, dentro do horário de expediente do órgão, exceto com relação às manifestações enviadas por email, que poderão ser enviadas até às 23h59min do último dia do prazo.

Radiana Kássia e Silva Clemente
Secretária Adjunta de Administração Fazendária
(Assinado via SIGADOC)

Protocolo 1580064

SEDUC

SECRETARIA DE ESTADO DE EDUCAÇÃO

EXTRATO DE RATIFICAÇÃO
INEXIGIBILIDADE DE LICITAÇÃO Nº 007/2024

RECONHEÇO e RATIFICO a Inexigibilidade de Licitação nº 007/2024, considerando o Parecer OJN Nº 009/PPGE/202, consubstanciado no art. 74, III, "f" e § 3º da Lei Federal nº 14.133, de 1/4/2021 e o Decreto Estadual nº 1525/2022, com documentos de habilitação da proponente nos autos.

PROCESSO: SEDUC-PRO-2024/54418**PARTES:** Secretaria de Estado de Educação - SEDUC e a Connect On Marketing de Eventos Ltda, inscrita no CNPJ sob nº 13.859.951/0001-62.

OBJETO: Contratação do CONTREINAMENTOS - Connect On Marketing de Eventos LTDA. para oferta de Inscrições na "CONBRASIL - Congresso Nacional de Licitações e Contratos", atendendo a demanda da Secretaria de Estado de Educação de Mato Grosso.

Gestor do Contrato: Juacy Francisco Almeida Dutra, Matrícula: XX65XX, CPF: X58.XXX.111-XX;**Fiscal do Contrato:** Ricardo de Menezes Butakka Junior, Matrícula XX42XX, CPF: 039.XXX.441-XX;**Suplente da Fiscal do Contrato:** Agrizelda Magda de Arruda, Matrícula: XX60XX, CPF: 528.XXX.201-XX;**VALOR:** R\$ 29.940,00 (vinte e nove mil e novecentos e quarenta reais).ELEMENTO DE DESPESA: 3.3.90.39.051
FONTE: 1.500.1001

Cuiabá/MT, 13 de maio de 2024.

ALAN RESENDE PORTO
Secretário de Estado de Educação
(Original Assinado)

Protocolo 1579718

SES

SECRETARIA DE ESTADO DE SAÚDE

AVISO DE RESULTADO
CHAMAMENTO PÚBLICO Nº 001/2024/SES/MT
PROCESSO Nº SES-PRO-2023/60773

A Secretaria de Estado de Saúde do Estado de Mato Grosso mediante a Comissão de Contratação - 02, instituída pela Portaria nº. 0180/2024/GBSES, publicada no Diário Oficial do Estado de Mato Grosso, em 25 de março de 2024, torna público para conhecimento dos interessados o resultado da análise e julgamento da documentação de empresa no **CHAMAMENTO PÚBLICO Nº 001/2024/SES/MT**, que tem como objeto o "**Credenciamento de interessados na prestação de serviços laboratoriais especializados de Média Complexidade Ambulatorial para realização de exames com finalidade diagnóstica de anatomopatologia, imunohistoquímica e citopatologia, destinados a atender os usuários do Sistema Único de Saúde/SUS no Estado de Mato Grosso**", que após apreciação dos documentos (Habilitação e Proposta de Preços) apresentados pela empresa **INSTITUTO DE PATOLOGIA DO MEIO OESTE CATARINENSE LTDA**, pessoa jurídica inscrita no CNPJ nº **03.496.314/0003-87**, certificou-se que a referida proponente cumpriu integralmente com os requisitos exigidos no Edital. Diante do resultado, fica concedido prazo recursal de 03 (três) dias úteis, conforme estabelece o art. 165, inciso I, da Lei 14.133/2021. O prazo contará a partir da circulação deste Aviso no DOE/MT. Caso seja apresentado recurso, haverá igual prazo para as contrarrazões. A análise dos documentos está elencada na ATA DE ANÁLISE DOS DOCUMENTOS DE HABILITAÇÃO E PROPOSTA (fls. 964/966) nos autos e disponível aos interessados na Coordenadoria de Aquisições da Superintendência de Aquisições e Contratos, no horário de expediente e no site da Secretaria de Estado de Saúde, link: <http://www.saude.mt.gov.br/unidade/licitacoes>, local onde se encontra o Edital do Chamamento. Contato: (65) 3613-5410.
Cuiabá/MT, 14 de maio de 2024.

José Luiz da Silva Rodrigues Malta
Presidente da Comissão de Contratação

Wesley Jean Nunes da Cunha Bastos
Superintendente de Aquisições e Contratos

Anderson Henrique da Silva Martins
Secretário Adjunto de Aquisições e Contratos

Autenticidade em <https://www.sigadoc.mt.gov.br/sigaex/public/app/autenticar?n=17168534-3539>

Protocolo 1580151

ADMINISTRAÇÃO INDIRETA

UNEMAT

UNIVERSIDADE DO ESTADO DE MATO GROSSO

EXTRATO DE RECEBIMENTO PROVISÓRIO DO CONTRATO Nº
135/2022-UNEMATPARTES: UNIVERSIDADE DO ESTADO DE MATO GROSSO / FORT
CONSTRUTORA LTDA

DO OBJETO: Recebimento provisório da execução de serviços de readequação da rede elétrica de média tensão e implantação de religador automático, na Universidade do Estado de Mato Grosso, Campus Universitário, no Município de Pontes e Lacerda.

DO RECEBIMENTO PROVISÓRIO: 10/05/2024.

FICAL DO CONTRATO: Edivan Queiroz Pereira Regis, Matrícula nº 313235

PERÍODO DA OBRA: 13/07/2023 a 11/12/2023.

DO VALOR: R\$ 1.387.005,83 (um milhão, trezentos e oitenta e sete mil, cinco reais e oitenta e três centavos).

Protocolo 1579904

EXTRATO DE RECEBIMENTO PROVISÓRIO DO CONTRATO Nº
133/2022-UNEMATPARTES: UNIVERSIDADE DO ESTADO DE MATO GROSSO / FORT
CONSTRUTORA LTDA

DO OBJETO: Recebimento provisório da execução de serviços manutenção de rede elétrica, com postos de transformação (02 postos de 225Kwa e 01 posto de 150Kwa), na Universidade do Estado de Mato Grosso, Cidade Universitária, no Município de Cáceres.

DO RECEBIMENTO PROVISÓRIO: 10/05/2024.

FICAL DO CONTRATO: Edivan Queiroz Pereira Regis, Matrícula nº 313235

PERÍODO DA OBRA: 25/10/2022 a 30/10/2023.

DO VALOR: R\$ 452.136,04 (quatrocentos e cinquenta e dois mil, cento e trinta e seis reais e quatro centavos).

Protocolo 1580033

DETRAN

DEPARTAMENTO ESTADUAL DE TRÂNSITO

TERMO DE AUTORIZAÇÃO DA CONTRATAÇÃO
INEXIGIBILIDADE Nº 05/2024/DETRAN/MT

O DEPARTAMENTO ESTADUAL DE TRÂNSITO - DETRAN-MT, por meio de sua Autoridade Competente, no uso de suas atribuições e na conformidade dos autos, **AUTORIZA A CONTRATAÇÃO**, nos termos do artigo 74, inciso V da Lei Federal nº 14.133/2021 e artigo 148, inciso IV do Decreto Estadual nº 1.525/2022, o procedimento licitatório SIAG: 1000027/2024 (DETRAN-PRO-2024/07518), denominado **Inexigibilidade nº 05/2024**, conforme abaixo:

OBJETO: Locação de imóvel destinado ao funcionamento provisório da 5ª CRT, no município de Várzea Grande/MT.

CONTRATADO: D2 EMPREENDIMENTOS E PARTICIPACOES LTDA - CNPJ: 40.967.716/0001-87.

VALOR TOTAL: R\$186.300,00 (cento e oitenta e seis mil e trezentos reais) - **VALOR MENSAL:** R\$15.525,00 (quinze mil quinhentos e vinte e cinco reais).

PRAZO: 12 meses.

Cuiabá-MT, 14 de maio de 2024.

GUSTAVO REIS LOBO DE VASCONCELOS

Presidente
DETRAN-MT

Protocolo 1580053

PORTARIA Nº 147/2024/GP/DETRAN/MT

O PRESIDENTE DO DEPARTAMENTO ESTADUAL DE TRÂNSITO DE MATO GROSSO - DETRAN/MT, no uso das atribuições que lhe são conferidas e nos termos do art. 117 da Lei Federal nº 14.133/2021 e artigos 17 e 308 do Decreto Estadual nº 1.525/2022, resolve:

Art. 1º Designar os Servidores para acompanhar, fiscalizar e gerir a (s) seguinte (s) CONTRATOS:

Objeto: Contratação de empresa especializada para ministrarem Cursos de Formação Teórico-Técnico e Prática de Direção Veicular, visando à

formação e capacitação de candidatos à obtenção da primeira habilitação para a categoria "A" e para a categoria "B", de acordo com padrões estabelecidos pelo Conselho Nacional de Trânsito-CONTRAN, beneficiados com a Lei nº 12.286 de 05 de outubro de 2023 que institui o Programa "Ser Família CNH Social" no âmbito do Estado de Mato Grosso, e do Decreto Estadual nº 763 de 29 de fevereiro de 2024, com observância rigorosa dos procedimentos estabelecidos no Código de Trânsito Brasileiro- CTB, bem como CONTRAN, e demais condições, exigências e especificações discriminadas neste Edital de Credenciamento 001/2024.

Nº DO CONTRATO	DATA DA ASSINATURA	CONTRATADA	CNPJ
066/2024/CFC-AB	13/05/2024	CFC IDEAL LTDA - CFC IDEAL	39.480.120/0001-79
028/2024/CFC-AB	14/05/2024	CENTRO DE FORMACAO DE CONDUTORES NOVA CENTRO OESTE LTDA	33.256.258/0001-02
040/2024/CFC-AB	14/05/2024	NILZA DA COSTA RIEGER & CIA LTDA - CENTRO DE FORMACAO DE CONDUTORES AGUIA	37.484.540/0002-89
031/2024/CFC-AB	14/05/2024	NILZA DA COSTA RIEGER & CIA LTDA - CENTRO DE FORMACAO DE CONDUTORES AGUIA	37.484.540/0001-06
005/2024/CFC-B	08/05/2024	CENTRO DE FORMACAO DE CONDUTORES LEAL LTDA	26364584/0001-78
069/2024/CFC-AB	14/05/2024	PAULA AUTO MOTO ESCOLA LTDA - AUTO MOTO ESCOLA EDUCAR	13.891.774/0001-00
007/2024/CFC-AB	08/05/2024	C.F.C REGIONAL LTDA	05.085.598/0001-82
014/2024/CFC-AB	08/05/2024	ITALIA AUTO ESCOLA VG LTDA	21.500.159/0001-45
001/2024/CFC-AB	10/05/2024	CENTRO DE FORMACAO DE CONDUTORES INTERLAGOS LTDA	26.573.329/0008-01
006/2024/CFC-B	10/05/2024	CFC CONECTA AUTO ESCOLA LTDA	44.245.487/0001-48
015/2024/CFC-AB	10/05/2024	MAGIA DO SABER CENTRO DE FORMACAO DE CONDUTORES LTDA	43.576.543/0001-64
001/2024/CFC-B	10/05/2024	CENTRO DE FORMACAO DE CONDUTORES HABILITAR LTDA	18.093.536/0001-64
002/2024/CFC-AB	10/05/2024	AUTO ESCOLA DOIS PRIMOS LTDA - AUTO ESCOLA ESTRELA,	28.239.668/0001-05
004/2024/CFC-AB	10/05/2024	AUTO ESCOLA G V LTDA - AUTO ESCOLA MORADA	51.423.431/0001-00
006/2024/CFC-AB	10/05/2024	T S AUTO ESCOLA LTDA - CHICAO AUTO ESCOLA	00.187.626/0001-59
008/2024/CFC-AB	10/05/2024	CENTRO DE FORMACAO DE CONDUTORES PILOTO LTDA	28.212.888/0001-45
011/2024/CFC-AB	10/05/2024	CENTRO DE FORMACAO DE CONDUTORES RADAR LTDA	42.962.237/0001-48
012/2024/CFC-AB	10/05/2024	CENTRO DE FORMACAO DE CONDUTORES INTERLAGOS LTDA	26.573.329/0001-35

016/2024/CFC-AB	10/05/2024	CENTRO DE FORMACAO DE CONDUCTORES CENTRO OESTE LTDA	08.396.331/0001-02
006/2024/CFC-AB	10/05/2024	TS AUTO ESCOLA LTDA - CHICAO AUTO ESCOLA	00.187.626/0001-59
008/2024/CFC-B	10/05/2024	AUTO ESCOLA SETIMOS LTDA	26.237.093/0001-66
073/2024/CFC-AB	10/05/2024	SEGATTO & SEGATTO LTDA - TANGARA AUTO ESCOLA	92.358.863/0001-60
004/2024/CFC-B	10/05/2024	C.F.C. REGIONAL LTDA	05.085.598/0004-25
029/2024/CFC-AB	10/05/2024	L.TRINDADE AUTO ESCOLA LTDA- AUTO ESCOLA TRINDADE	32.864.044/0001-56
007/2024/CFC-B	10/05/2024	AUTO ESCOLA KONKISTA LTDA	02.866.497/0001-50
003/2024/CFC-B	10/05/2024	C.F. C. REGIONAL LTDA	05.085.598/0003-44
013/2024/CFC-AB	10/05/2024	AUTO ESCOLA DORADO LTDA	05.207.890/0003-92
063/2024/CFC-AB	10/05/2024	M.R. DE P. BARRA - AUTO ESCOLA TAPURAH	33.188.297/0001-10
019/2024/CFC-AB	10/05/2024	GUIMARAES DE MORAES E MORAES FILHO LTDA,	32.265.966/0001-47
039/2024/CFC-AB	10/05/2024	AUTO ESCOLA AGUIA LTDA - AUTO ESCOLA AGUIA	11.744.361/0001-69
032/2024/CFC-AB	10/05/2024	ELZA KEIKO ENDO DE AQUINO - AUTO ESCOLAMARANATA ME	02.177.693/0001-18
023/2024/CFC-AB	12/05/2024	CENTRO DE FORMACAO DE CONDUCTORES FERRARI LTDA	04.639.622/0001-15
033/2024/CFC-AB	12/05/2024	ROMARIO DA ROSA - AUTO ESCOLA TAPURAH ME	26.997.625/0001-63
034/2024/CFC-AB	12/05/2024	ROMARIO DA ROSA - AUTO ESCOLA JUARA ME	26.997.625/0002-44
035/2024/CFC-AB	12/05/2024	CENTRO DE FORMACAO DE CONDUCTORES JUINA LTDA	05.403.755/0001-50
037/2024/CFC-AB	12/05/2024	ROMARIO DA ROSA - AUTO ESCOLA TAPURAH ME	26.997.625/0004-06
061/2024/CFC-AB	12/05/2024	P. CRUZ & CIA LTDA - HABILITAR C.F.C. CENTRO DE FORMACAO DE CONDUCTORES	25.359.307/0001-04

Fiscal Titular: Maurício Tadeu Pacheco da Silva - Matrícula nº 108XXX
Fiscal Substituto: Cleberson de Souza Faria - Matrícula nº 256XXX
Gestor Titular: Coracy Alice Fernandes Mendonça - Matrícula nº 126XXX
Gestor Substituto: José Eudes Santos Malhado - Matrícula nº 126XXX

Art. 2º Aplica-se no que couber as atribuições dos Fiscais/Gestores previstas na PORTARIA Nº 437/2018/GP/DETRAN/MT, publicada no Diário Oficial do Estado de Mato Grosso em 03 de julho de 2018, e já são exigíveis desde a assinatura do contrato.
 Publique-se. Registre-se. Cumpra-se.

Cuiabá/MT, 14 de maio de 2024.

GUSTAVO REIS LOBO DE VASCONCELOS
 Presidente do DETRAN/MT
 (Original assinado)

Protocolo 1580167

PORTARIA Nº 148/2024/GP/DETRAN/MT

O PRESIDENTE DO DEPARTAMENTO ESTADUAL DE TRÂNSITO DE MATO GROSSO - DETRAN/MT, no uso das atribuições que lhe são conferidas e nos termos do art. 117 da Lei Federal nº 14.133/2021 e artigos 17 e 308 do Decreto Estadual nº 1.525/2022, resolve:

Art. 1º Designar os Servidores para acompanhar, fiscalizar e gerir a (s) seguinte (s) CONTRATOS:

Objeto: Contratação de empresa especializada no serviço de exames de aptidão física e mental, visando à formação e capacitação de candidatos à obtenção da primeira habilitação para a categoria "A" e para a categoria "B", de acordo com padrões estabelecidos pelo Conselho Nacional de Trânsito-CONTRAN, beneficiados com a Lei n.º 12.286 de 05 de outubro de 2023 que institui o Programa "Ser Família CNH Social" no âmbito do Estado de Mato Grosso, e do Decreto Estadual n.º 763 de 29 de fevereiro de 2024, com observância rigorosa dos procedimentos estabelecidos no Código de Trânsito Brasileiro- CTB, bem como CONTRAN, e demais condições, exigências e especificações discriminadas neste Edital de Credenciamento 001/2024.

Nº DO CONTRATO	DATA DA ASSINATURA	CONTRATADA	CNPJ
035/2024/MED	14.05.2024	REINALDO FRANCISCO PEREIRA - CLIMED - SAUDE E SEGURANCA DO TRABALHO	00.878.801/0001-54
048/2024/MED	14.05.2024	NCMA CLINICA MEDICA LTDA - NCMA CLINICA MEDICA	50.349.763/0001-10
035/2024/MED	14.05.2024	REINALDO FRANCISCO PEREIRA - CLIMED - SAUDE E SEGURANCA DO TRABALHO	00.878.801/0001-54
017/2024/MED	14.05.2024	J.A.G. PIROLLA E CIA LTDA	33.722.059/0001-42
037/2024/MED	14.05.2024	RIBEIRO DE SOUZA & VITAL LTDA - RIBEIRO & VITAL	24.798.429/0001-34
007/2024/MED	12/05/2024	GILVAN FURTADO DE QUEIROZ LTDA - CLINICA DE MEDICINA	09115295/0002-05
028/2024/MED	12/05/2024	CLINICA DE OLHOS MIRASSOL S/S	20301475/0001-25
043/2024/MED	12/05/2024	J P SPILA - SERVIÇOS DE OFTAMOLOGIA - OFTALMO STAR	15292061/0001-47
049/2024/MED	12/05/2024	YABAR & DAL ROSSO SS - YABAR & ASSOCIADA	04293889/0001-01
020/2024/MED	10/05/2024	T O P M E D S E R V I C O S MEDICOS LTDA	44.361.359/0001-60
014/2024/MED	10/05/2024	CLINICA VIVO MEDICINA LTDA	01.088.476/0001-99
051/2024/MED	10/05/2024	HABILITAMED PERICIAS MEDICAS LTDA	29.835.566/0002-04
019/2024/MED	10/05/2024	NILSON TADEU PEREZ LTDA	38.662.048/0001-38
010/2024/MED	10/05/2024	PASSARGADA S E R V I C O S MEDICOS LTDA - PASSARGADAS S E R V I C O S MEDICOS	02.403.038/0001-30

009/2024/MED	10/05/2024	O.J. DA SILVA CLINICA MEDICA LTDA - CENTRO OFTALMOLOGICO	07.172.079/0001-87
011/2024/MED	10/05/2024	C L A U D I M I R JOSE SCABENI - CLINICA LTDA - CDUC CENTRO DIAGNOSTICO DE ULTRASSON. E CLINICA MEDICA	10.927.478/0001-15
027/2024/MED	10/05/2024	M. A. DA CRUZ CLINICA - CLINICA REGIONAL DO TRABALHO	16.422.969/0001-90
013/2024/MED	10/05/2024	BIAMED CLINICA MEDICA LTDA - ALBERT CLINICA MEDICA	32.068.644/0001-08
021/2024/MED	10/05/2024	CLINICA DO TRANSITO GUARANTA LTDA - CLINICA DO TRANSITO	31.476.128/0001-50
036/2024/MED	10/05/2024	G A S T R I C A CLINICA MEDICA E ODONTOLOGICA LTDA - GASTRICA	13.381.122/0001-17
002/2024/MED	10/05/2024	D APARECIDO DA SILVA - CENTRO MEDICO BOM JESUS	28.688.479/0001-10
026/2024/MED	10/05/2024	HARAGUSHIKU & CIA S/S LTDA - PROMAX MEDICINA DO TRABALHO S/C LTDA	10.231.276/0001-34
030/2024/MED	10/05/2024	PRO MED CLINICA MEDICA LTDA - CLINICA PROMED	05.851.085/0001-35
033/2024/MED	10/05/2024	ODIR ROBERTI MARTINS - CENTRO MEDICO DR OZAIR MARTINS IN MEMORIA	04.897.775/0001-62
040/2024/MED	10/05/2024	M.H. DOS SANTOS LOPES & CIA LTDA - CLINICA ECODIAGNOSIS	36.625.957/0001-70
045/2024/MED	10/05/2024	AGUIAR CLINICA MEDICA LTDA	10.014.906/0001-19

Fiscal Titular: Mateus Pereira Garcia - Matrícula n.º 129XXX

Fiscal Substituto: Yuri Fernandes França - Matrícula n.º 305XXX

Gestor Titular: Coracy Alice Fernandes Mendonça - Matrícula n.º 126XXX

Gestor Substituto: José Eudes Santos Malhado - Matrícula n.º 126XXX

Art. 2º Aplica-se no que couber as atribuições dos Fiscais/Gestores previstas na PORTARIA Nº 437/2018/GP/DETRAN/MT, publicada no Diário Oficial do Estado de Mato Grosso em 03 de julho de 2018, e já são exigíveis desde a assinatura do CONTRATO.

Publique-se. Registre-se. Cumpra-se.

Cuiabá/MT, 14 de maio de 2024.

GUSTAVO REIS LOBO DE VASCONCELOS

Presidente do DETRAN/MT

(Original assinado)

Protocolo 1580172

PORTARIA Nº 149/2024/GP/DETRAN/MT

O PRESIDENTE DO DEPARTAMENTO ESTADUAL DE TRÂNSITO DE MATO GROSSO - DETRAN/MT, no uso das atribuições que lhe são conferidas e nos termos do art. 117 da Lei Federal nº 14.133/2021 e artigos 17 e 308 do Decreto Estadual nº 1.525/2022, resolve:

Art. 1º Designar os Servidores para acompanhar, fiscalizar e gerir a (s) seguinte (s) CONTRATOS:

Objeto: Contratação de empresa especializada no serviço de avaliação psicológica visando a formação e capacitação de candidatos à obtenção da primeira habilitação para a categoria "A" e para a categoria "B", de acordo com padrões estabelecidos pelo Conselho Nacional de Trânsito-CONTRAN, beneficiados com a Lei n.º 12.286 de 05 de outubro de 2023 que institui o Programa "Ser Família CNH Social" no âmbito do Estado de Mato Grosso, e do Decreto Estadual n.º 763 de 29 de fevereiro de 2024, com observância rigorosa dos procedimentos estabelecidos no Código de Trânsito Brasileiro- CTB, bem como CONTRAN, e demais condições, exigências e especificações discriminadas neste Edital de Credenciamento 001/2024.

Nº DO CONTRATO	DATA DA ASSINATURA	CONTRATADA	CNPJ
127/2024/PSI	08/05/2024	WANDINEY ALVES DA SILVA PAULA LTDA - CLINICA VARZEA GRANDE	47069228/0001-00
048/2024/PSI	08/05/2024	INSTITUTO SELF DE PSICOLOGIA LTDA	03130713/0001-68
046/2024/PSI	08/05/2024	CLINICA BELLA VITTA LTDA	47421503/0001-02
033/2024/PSI	08/05/2024	ORTIZ PSICOLOGIA LTDA	49770358/0001-92
031/2024/PSI	08/05/2024	CLINICA DE PSICOLOGIA DIREÇÃO LTDA	40572246/001-52
041/2024/PSI	08/05/2024	44.903.518 LTDA - LEVEMENTE CLINICA DE PSICOLOGIA	44903518/0001-00
061/2024/PSI	10/05/2024	PSITRAN PSICOLOGIA LTDA - PSITRAN PSICOLOGIA,	32013228/0001-02
036/2024/PSI	10/05/2024	CLINICA HABILITAMENTE SAUDE E BEM ESTAR LTDA	46357789/0001-33
037/2024/PSI	10/05/2024	CLINICA AVENIDA LTDA	49086286/0001-69
038/2024/PSI	10/05/2024	CLINICA VITORIA REGIS LTDA	48173354/0001-64
042/2024/PSI	10/05/2024	PONTUAL - CLINICA DE AVALIAÇÃO PSICOLÓGICA LTDA	45447542/0001-45
045/2024/PSI	10/05/2024	IN FOCO - CLINICA DE AVALIAÇÃO PSICOLÓGICA LTDA	45330003/0001-21
049/2024/PSI	10/05/2024	CLINICA DE PSICOLOGIA INTEGRARE LTDA	45572357/0001-82
051/2024/PSI	10/05/2024	PSICOLOGIA E EXISTIR LTDA	43636052/0001-61
052/2024/PSI	10/05/2024	CLINICA DE PSICOLOGIA HARMONIA LTDA	45618251/0001-72
054/2024/PSI	10/05/2024	SOCIEDADE EMPRESARIAL GIOVANA - CATIVA PSICOLOGIA	46072115/0001-92
056/2024/PSI	10/05/2024	PSICOVIA LTDA	47850633/0001-52
057/2024/PSI	10/05/2024	CLINICA RENOVARE LTDA	45700629/0001-82
058/2024/PSI	10/05/2024	CLINICA DE PSICOLOGIA CUIABA LTDA	33863258/0001-70
125/2024/PSI	10/05/2024	CLINICA HABILITARE LTDA	46405319/0001-06
130/2024/PSI	10/05/2024	CLINICA VIVER LTDA	47331663/0001-52
133/2024/PSI	10/05/2024	COGNITIVE AVALIAÇÃO PSICOLOGIA LTDA	48066275/0001-54
039/2024/PSI	10/05/2024	CAROLINE WEBER CAVALCANTI - EVOLUE PSICOLOGIA	44986084/0001-50

053/2024/PSI	10/05/2024	CLINICA ACREDITAR AVALIAÇÃO PSICOLOGICA LTDA	46070893/0001-42
032/2024/PSI	10/05/2024	PSICOTRAN - CLINICA DE AVALIAÇÃO PSICOLOGICA LTDA	32827101/0001-27
040/2024/PSI	10/05/2024	TRANSITAR AVALIAÇÃO PSICOLOGIA LTDA	31887205/0001-64
043/2024/PSI	10/05/2024	CLINICA RAIAR PSICOLOGIA LTDA	18477650/0001-98
047/2024/PSI	10/05/2024	PROVAÇÃO CLINICA DE PSICOLOGIA LTDA	32479896/0001-20
055/2024/PSI	10/05/2024	SELFIQUE AVALIAÇÕES PSICOLOGICAS LTDA	49120726/0001-57
060/2024/PSI	10/05/2024	CLINICA DE PSICOLOGIA RECONNECTAR LTDA	45793392/0001-21
131/2024/PSI	10/05/2024	ORIENTE - AVALIAÇÕES PSICOLOGICAS LTDA	46138410/0001-02
035/2024/PSI	10/05/2024	MAGALHAES PSICOLOGIA LTDA	40572246/0001-52
010/2024/PSI	10/05/2024	ATENÇÃO CLINICA EM SERVIÇOS DE PSICOLOGIA LTDA	44738195/0001-47
050/2024/PSI	10/05/2024	VORTEX SOLUÇÕES EM SAÚDE LTDA	48834478/0001-43
001/2024/PSI	10/05/2024	HUMANA MENTE PSICLOGIA LTDA	32497198/0001-57
002/2024/PSI	10/05/2024	C. R. PEZZINI E CIA LTDA - CLINICA PSICODINAMICA	32533459/0001-47
126/2024/PSI	10/05/2024	HABILITAR - CLINICA DE AVALIAÇÃO PSICOLOGICA LTDA	32775735/0001-83
128/2024/PSI	10/05/2024	PSICOCLIN LTDA	42057168/0001-83
136/2024/PSI	10/05/2024	TRANSGRACAS AVALIAÇÃO PSICOLOGICA LTDA	49484685/0001-88
132/2024/PSI	10/05/2024	ALIANCA AVALIAÇÃO PSICOLOGICA LTDA	44690682/0001-87
129/2024/PSI	10/05/2024	EQUILIBRIO AVALIAÇÃO PSICOLOGICA LTDA	46207709/0001-63
013/2024/PSI	10/05/2024	ARIADNE FURTADO BENTO DE OLIVEIRA - PSIQUE - CLINICA PSICOLOGICA	39679027/0001-98
006/2024/PSI	10/05/2024	CLINICA DE PSICOLOGIA SIAO E ESPOSITO LTDA - CLINICA EGO	32441747/0001-71
084/2024/PSI	10/05/2024	EDNALVA DE SOUZA GIMENES PSICOLOGIA E PSICANALISE	29301120/0001-00
024/2024/PSI	10/05/2024	CLAUDIA REGINA MARQUES DA SILVA MATEUS - CLINICA DE PSICOLOGIA MENTE E EQUILIBRIO	31489833/0001-91
003/2024/PSI	10/05/2024	D & F PSICOLOGIA E SEGURANÇA DO TRABALHO LTDA	33646611/0001-60
004/2024/PSI	10/05/2024	R CERIZE LIMEIRA	32068628/0001-15
076/2024/PSI	10/05/2024	RECURSO PSICOLOGIA E AVALIAÇÕES LTDA	30870136/0001-13

082/2024/PSI	10/05/2024	DRA. ANA CARLA CELLONI HUBNER ME	31763513/0001-88
086/2024/PSI	10/05/2024	VIVENCY PSICOLOGIA LTDA	32025049/0001-95
098/2024/PSI	10/05/2024	ALINE GRACIELA APARECIDA MACHADO - CLINICA DE PSICOLOGIA E AVALIAÇÃO PSICOLOGICA CREDENCIA	23102492/0001-21
008/2024/PSI	12/05/2024	DAYANE GALHARDO MAZARIO - ANAE E DAYANE PSICOLOGAS	31917352/0001-30
023/2024/PSI	12/05/2024	MASCARROZ CLINICA E AVALIAÇÃO DE PSICOLOGIA LTDA	48164186/0001-40
025/2024/PSI	12/05/2024	M D TOMAZI - TOMAZI CLINICA DE PSICOLOGIA	31527936/0001-07
069/2024/PSI	12/05/2024	G M D FERREIRA DREHER - ESTIMULAR NUCLEO TERAPEUTICO	07073908/0002-55
077/2024/PSI	12/05/2024	MARIANE DA CUNHA BARBOZA - CLINICA DE PSICOLOGIA AVALIAR	32068420/0001-04
078/2024/PSI	12/05/2024	PRIMORE AVALIAÇÃO PSICOLOGICA E SOLUÇÕES EM GESTÃO DE PESSOA LTDA	13976730/0001-74
083/2024/PSI	12/05/2024	F K AVALIAÇÕES PSICOLOGICAS LTDA	32206587/0001-86
101/2024/PSI	12/05/2024	AJIC - CLINICA PSICOLOGIA CREDENCIADA LTDA	32318892/0001-60
103/2024/PSI	12/05/2024	EXAMINAR CLINICA DE AVALIAÇÃO PSICOLOGICA LTDA	49796463/0001-09
105/2024/PSI	12/05/2024	L. H. M. SANTOS LTDA - APTO CLINICA DE EXAME PSICOTECNICO	45320489/0001-17
106/2024/PSI	12/05/2024	ADRIANA OLIVEIRA DOS SANTOS DIAS - CLINICA INTEGRADA DE SAUDE PSICOLOGICA APLICADA	31716072/0001-63
107/2024/PSI	12/05/2024	COUTINHO LINS E VITORIO LTDA - CLINICA PSIQUE	00876813/0001-40
137/2024/PSI	12/05/2024	CLINICA DC BRAGANHOLO FERREIRA LTDA	34894672/0001-00
134/2024/PSI	13/05/2024	VIVER CENTRO DE DESENVOLVIMENTO HUMANO E SAUDE MENTAL LTDA	38338019/0001-15
135/2024/PSI	13/05/2024	THAYNA DE LIMA NOGUEIRA GUSMAO - CLINICA QUALIFICAR	50484420/0001-69
071/2024/PSI	13/05/2024	REGINA HELENA SANTOS	34398088/0001-63
113/2024/PSI	13/05/2024	MICHELI CATIA FAVARETTO	41640097/0001-84
088/2024/PSI	13/05/2024	J. D. ARC S. DE ALMEIDA MASSUIA LTDA	45917587/0001-36

065/2024/PSI	14/05/2024	GLORIA CAROLINE GARCIA - PLENITUDE CLINICA DE PSICOLOGIA	44114476/0001-29
108/2024/PSI	14/05/2024	ADELAIDE A. M. VERGES S. DA SILVA & CIA LTDA - CONSULTORIO DE PSICOLOGIA	32871492/0001-87
112/2024/PSI	14/05/2024	PERSONA CLINICA DE PSICOLOGIA LTDA	45606136/0001-88
100/2024/PSI	14/05/2024	CENTRO AVANÇADO DE AVALIAÇÃO PSICOLOGICA LTDA	44694003/0001-48
102/2024/PSI	14/05/2024	CLINICA PSICO LTDA	43945353/0001-77
120/2024/PSI	14/05/2024	K. C. P. PAPALA LTDA - VITA E BENESSERE PSICOLOGIA	51483633/0001-39

Fiscal Titular: Mateus Pereira Garcia - Matrícula n.º 129XXX

Fiscal Substituto: Yuri Fernandes França - Matrícula n.º 305XXX

Gestor Titular: Coracy Alice Fernandes Mendonça - Matrícula n.º 126XXX

Gestor Substituto: José Eudes Santos Malhado - Matrícula n.º 126XXX

Art. 2º Aplica-se no que couber as atribuições dos Fiscais/Gestores previstas na PORTARIA Nº 437/2018/GP/DETRAN/MT, publicada no Diário Oficial do Estado de Mato Grosso em 03 de julho de 2018, e já são exigíveis desde a assinatura do contrato.

Publique-se. Registre-se. Cumpra-se.

Cuiabá/MT, 14 de maio de 2024.

GUSTAVO REIS LOBO DE VASCONCELOS
Presidente do DETRAN/MT
(Original assinado)

Protocolo 1580174

MTI

EMPRESA MATO-GROSSENSE DE TECNOLOGIA DA INFORMAÇÃO

AVISO DE ABERTURA DE LICITAÇÃO PREGÃO ELETRÔNICO Nº 005/2024/MTI

O Diretor Presidente *em substituição* da Empresa Mato-grossense de Tecnologia da Informação - MTI, torna público a **ABERTURA** do Pregão Eletrônico nº **005/2024 - PROCESSO Nº MTI-PRO-2024/00421**.

OBJETO: Contratação de empresa especializada no Serviço de Emissão de Certificados Digitais (e-CPF, e-CNPJ), no padrão ICP-Brasil, bem como o fornecimento de dispositivos criptográficos (Token), Visita (s) Técnica (s) para validação e Emissão de Certificados Digitais, através de consumo sob demanda, pelo período de 03 (três) anos.

ABERTURA DAS PROPOSTAS: 10/06/2024

INÍCIO DA SESSÃO: 09h (Horário Local - MT), por meio da INTERNET no "Portal de Aquisições", constante da página eletrônica da Secretaria de Estado de Planejamento e Gestão - SEPLAG/MT - (<http://aquisicoes.seplag.mt.gov.br>)

DISPONIBILIZAÇÃO DO EDITAL: <http://aquisicoes.seplag.mt.gov.br> - (Link: Portal de Aquisições) e no <http://mti.mt.gov.br>, no menu Transparência - Licitações e Contratos.

TELEFONE: (0**65) 3613-3056 / 3613-3012.

SITE DA REALIZAÇÃO SIAG: <http://aquisicoes.seplag.mt.gov.br>

Cuiabá-MT, 14 de maio de 2024.

SÓCRATES FARIAS DE BARROS
DIRETOR PRESIDENTE *em Substituição* DA MTI

Protocolo 1579876



- **Eu prometo que vou mudar, ele me disse.**

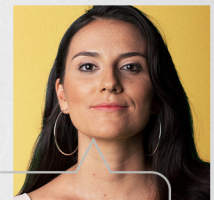

- **Eu espero que sim. Só não esperei para descobrir.**

Se você passa por isso ou conhece alguém que passa, não se cale. Precisamos conversar sobre violência doméstica e como superá-la.

NÃO CALE. FALE.



Violência contra a mulher é crime. Denuncie. Ligue **180**

PROCURADORIA GERAL DO ESTADO

TERMO DE RATIFICAÇÃO DE INEXIGIBILIDADE DE LICITAÇÃO

PROCESSO: PGE-PRO-2024/05861

OBJETO: Aquisição de 4(quatro) inscrições para participação no Curso Contratação das Estatais - Visão Sistêmica.

FORNECEDOR: CONSULTRE - CONSULTORIA E TREINAMENTO LTDA, CNPJ nº 36.003.671/0001-53.

VALOR TOTAL: R\$12.920,00 (doze mil novecentos e vinte reais).

FUNDAMENTO: Artigo 74, III, alínea f c/c art. 6º, inciso XVIII da Lei nº 14.133/2021.

RATIFICO nos termos do artigo 72, inciso VIII e Parágrafo Único, da Lei nº 14.133/2021 e o artigo 148 do Decreto 1.525/22, a presente **INEXIGIBILIDADE DE LICITAÇÃO** em conformidade com o Termo de Referência nº 034/2024/PGE e Parecer Referencial 2851/CPPGE/2022.

Cuiabá/MT, 03 de maio de 2024.

Soraya Mota Queiroz Salvador

Diretora Geral da Procuradoria Geral do

Estado de Mato Grosso e Ordenadora de Despesas do Funjus

TERMO DE RATIFICAÇÃO DE INEXIGIBILIDADE DE LICITAÇÃO

PROCESSO: PGE-PRO-2024/05719

OBJETO: Aquisição de 1 (uma) inscrição para participação no III Congresso Internacional de Direito Tributário do IAT - O Novo Sistema Tributário Brasileiro.

FORNECEDOR: Instituto de Aplicação do Tributo (IAT), inscrito no CNPJ sob nº 37.963.745/0001-66.

VALOR TOTAL: R\$2.420,00 (dois mil quatrocentos e vinte reais).

FUNDAMENTO: Artigo 74, III, alínea f c/c art. 6º, inciso XVIII da Lei nº 14.133/2021.

RATIFICO nos termos do artigo 72, inciso VIII e Parágrafo Único, da Lei nº 14.133/2021 e o artigo 148 do Decreto 1.525/22, a presente **INEXIGIBILIDADE DE LICITAÇÃO** em conformidade com o Termo de Referência nº 047/2024/PGE e Parecer Referencial 2851/CPPGE/2022.

Cuiabá/MT, 07 de maio de 2024.

Soraya Mota Queiroz Salvador

Diretora Geral da Procuradoria Geral do

Estado de Mato Grosso e Ordenadora de Despesas do Funjus

TERMO DE RATIFICAÇÃO DE INEXIGIBILIDADE DE LICITAÇÃO

PROCESSO: PGE-PRO-2024/05943

OBJETO: Contratação de serviço especializado para aquisição de 02 (duas) inscrições para participação no Curso de Elaboração da Nova Planilha de Custos, Formação de Preços e Terceirização - Completo e Totalmente Prático, para atender às necessidades dos servidores da Procuradoria Geral do Estado de Mato Grosso.

FORNECEDOR: ESAFI - Escola de Administração e Treinamento Ltda., CNPJ nº 35.963.479/0001-46.

VALOR TOTAL: R\$ 9.580,00 (nove mil quinhentos e oitenta reais).

FUNDAMENTO: Artigo 74, III, alínea f c/c art. 6º, inciso XVIII da Lei nº 14.133/2021.

RATIFICO nos termos do artigo 72, inciso VIII e Parágrafo Único, da Lei nº 14.133/2021 e o artigo 148 do Decreto 1.525/22, a presente **INEXIGIBILIDADE DE LICITAÇÃO** em conformidade com o Termo de Referência nº 050/2024/PGE e Parecer Referencial 2851/CPPGE/2023.

Cuiabá, 09 de maio de 2024.

Soraya Mota Queiroz Salvador

Diretora Geral e Ordenadora de Despesa do FUNJUS-PGE/MT

TERMO DE RATIFICAÇÃO DE INEXIGIBILIDADE DE LICITAÇÃO

PROCESSO: PGE-PRO-2024/04963

OBJETO: Contratação de serviço especializado para a Aquisição 02 (duas) inscrições para participação do evento "Semana Nacional de Licitações e Contratos (SNLC)", a ser realizado na modalidade presencial, entre os dias 03 à 07/06 de 2024, na cidade do Rio de Janeiro - RJ, visando atender demanda da Subprocuradoria Geral da SEPLAG.

FORNECEDOR: CONSULTRE CONSULTORIA E TREINAMENTO LTDA, CNPJ nº 36.003.671/0001-53.

VALOR TOTAL: R\$ 10.980,00 (dez mil, novecentos e oitenta reais).

FUNDAMENTO: Artigo 74, III, alínea f c/c art. 6º, inciso XVIII da Lei nº 14.133/2021.

RATIFICO nos termos do artigo 72, inciso VIII e Parágrafo Único, da Lei nº 14.133/2021 e o artigo 148 do Decreto 1.525/22, a presente **INEXIGIBILIDADE DE LICITAÇÃO** em conformidade com o Termo de Referência nº 042/2024/PGE e Parecer Referencial 2851/CPPGE/2022.

Cuiabá/MT, 07 de maio de 2024.

Soraya Mota Queiroz Salvador

Diretora Geral da Procuradoria Geral do

Estado de Mato Grosso e Ordenadora de Despesas do Funjus

Protocolo 1580159

PORTARIA Nº 034/GPG/2024

Dispõe sobre Promoção de Procuradores do Estado.

O PROCURADOR-GERAL DO ESTADO DE MATO GROSSO EM SUBSTITUIÇÃO LEGAL, no uso de suas atribuições conferidas pelo artigo 12-B, inciso I, da Lei Complementar n. 111/2002, e

Considerando o disposto no artigo 25 e parágrafos da Lei Complementar nº 727, de 1º de abril de 2022,

Considerando a decisão do Colégio de Procuradores exarada nos processos CASA CIVIL-PRO-2024/03919; PGE-PRO-2024/04568; PGE-REQ-2024/00328; PGE-REQ-2024/00339; PGE-REQ-2024/00344; PGE-REQ-2024/00342; PGE-REQ-2024/00345; PGE-REQ-2024/00348; PGE-REQ-2024/00350; PGE-REQ-2024/00338; PGE-REQ-2024/00343; PGE-REQ-2024/00341; PGE-REQ-2024/00416, nos termos do art. 47 da Lei Complementar nº 111, de 1º de julho de 2002,

RESOLVE:

Art. 1º Promover para a 1ª Categoria os Procuradores do Estado, nos termos do artigo 47 da Lei Complementar n. 111/2002 e do artigo 25 e parágrafos da Lei Complementar n.º 727/2022.

MAT	NOME	DATA EFEITO FINANCEIRO	DATA EFEITO FUNCIONAL
244578	Felipe da Rocha Florêncio	21/03/2024	21/03/2024
251051	Natália de Andrade Castelo Branco Diniz	21/03/2024	21/03/2024
244569	Débora Letícia Oliveira Vidal	21/03/2024	21/03/2024
254532	Luiz Alexandre Combat de Faria Tavares	21/03/2024	21/03/2024
249701	Renério de Castro Junior	21/03/2024	21/03/2024
249240	Patrícia Barros Capeleiro	21/03/2024	21/03/2024
244575	Lucas Schwinden Dallamico	21/03/2024	21/03/2024
244588	Cláudio José de Assis Filho	21/03/2024	21/03/2024
251055	Rodrigo Santos de Carvalho	21/03/2024	21/03/2024
249700	Leonardo Vieira de Souza	21/03/2024	21/03/2024
244568	I z a d o r a Albuquerque Silva Xavier	21/03/2024	21/03/2024
249239	Diego de Maman Dorigatti	21/03/2024	21/03/2024
247054	Carlos Antônio Perlin	21/03/2024	21/03/2024

Art. 2º Esta Portaria entra em vigor na data de sua publicação.

REGISTRE - SE, PUBLIQUE - SE, CUMPRA - SE.
Procuradoria-Geral do Estado, em Cuiabá-MT, 14 de maio de 2024.

(original assinado)

LUIS OTÁVIO TROVO MARQUES DE SOUZA

Procurador-Geral do Estado de Mato Grosso,
em Substituição Legal.

Republicado por ter saído incorreto no D.O. n. 28.737 do dia 07 de maio de 2024.

Protocolo 1580160

PORTARIA Nº 035/GPG/2024

Dispõe sobre Promoção de Procuradores do Estado.

O PROCURADOR-GERAL DO ESTADO DE MATO GROSSO EM SUBSTITUIÇÃO LEGAL, no uso de suas atribuições conferidas pelo artigo 12-B, inciso I, da Lei Complementar n. 111/2002, e

Considerando o disposto no artigo 25 e parágrafos da Lei Complementar nº 727, de 1º de abril de 2022,

Considerando a decisão do Colégio de Procuradores exarada nos processos PGE-CAP-2024/12046; PGE-REQ-2024/00378; PGE-OFI-2024/08032; PGE-REQ-2024/00408; PGE-REQ-2024/00417; PGE-PRO-2024/06085; PGE-REQ-2024/00414; PGE-CAP-2024/16583; PGE-REQ-2024/00409; PGE-REQ-2024/00412; PGE-REQ-2024/00411; PGE-REQ-2024/00421; PGE-REQ-2024/00418; PGE-PRO-2024/06106, PGE-REQ-2024/00415, nos termos do art. 47 da Lei Complementar nº 111, de 1º de julho de 2002,

RESOLVE:

Art. 1º Promover para a 2ª Categoria os Procuradores do Estado nos termos do artigo 47 da Lei Complementar n. 111/2002 e do artigo 25 e parágrafos da Lei Complementar n.º 727/2022.

MAT	NOME	DATA EFEITO FINANCEIRO	DATA EFEITO FUNCIONAL
277518	Caio Valença Souza	25/04/2024	25/04/2024
277588	Mateus Araújo Molina	25/04/2024	25/04/2024
277536	Wilmer Cysne Prado e Vasconcelos Neto	25/04/2024	25/04/2024
277523	Cristiane Sampaio Diogo	25/04/2024	25/04/2024
277645	Pedro Felipe Veiga Gomes	25/04/2024	25/04/2024
277557	Igor de Araujo Vilella	25/04/2024	25/04/2024
277524	Paola Biaggi Alencar Barbosa	25/04/2024	25/04/2024
277553	Ticiano Juliano Massuda	25/04/2024	25/04/2024
127543	Rafaela Emília Bortolini	25/04/2024	25/04/2024
277517	Ana Maria Catunda Sabóia Amorim	25/04/2024	25/04/2024
277558	André Xavier Ferreira Pinto	25/04/2024	25/04/2024
277521	Davi Maia Castelo Branco Ferreira	25/04/2024	25/04/2024
277522	Raquel Casonatto	25/04/2024	25/04/2024
277519	Carlos Eduardo Sousa Bomfim	25/04/2024	25/04/2024
277642	Pedro Salim Carone	25/04/2024	25/04/2024

Art. 2º Esta Portaria entra em vigor na data de sua publicação.

REGISTRE - SE, PUBLIQUE - SE, CUMPRA - SE.
Procuradoria-Geral do Estado, em Cuiabá-MT, 2 de maio de 2024.

(original assinado)
LUIS OTÁVIO TROVO MARQUES DE SOUZA
Procurador-Geral do Estado de Mato Grosso,
em Substituição Legal.

Repblicado por ter saído incorreto no D.O. n. 28.737 do dia 7 de maio de 2024.

Protocolo 1580163

mt.gov.br       govmatogrosso



Pague até **29** DE MAIO

PARCELADO EM ATÉ

8x SEM JUROS

OU

10% DE DESCONTO À VISTA



Antes de gerar a guia do IPVA, resgate os pontos do Nota MT e ganhe mais descontos
nota.mt.gov.br

PAGUE EM

sefaz.mt.gov.br

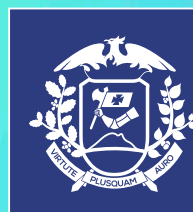

Governo de Mato Grosso

DEFENSORIA PÚBLICA

PORTARIA Nº 982/2024/SDPG

A SEGUNDA SUBDEFENSORA PÚBLICA-GERAL DO ESTADO DE MATO GROSSO, no uso de suas atribuições legais e institucionais, conferidas pelo art. 14 - Seção I - A da Lei 146/2003 com redação modificada pela Lei Complementar 608/2018.

CONSIDERANDO a decisão proferida no procedimento nº 10006/2024;

RESOLVE:

Art. 1º DESIGNAR os servidores públicos **WAGNER GOMES DOS SANTOS** e **PAMELA GARCIA WATANABE**, para realizarem trabalho extraordinário, no dia **18/05/2024**.

Art. 2º Esta Portaria entra em vigor na data de sua publicação, revogando as disposições contrárias.

Cuiabá/MT, 14 de maio de 2024.

MARIA CECÍLIA ALVES DA CUNHA
Primeiro Subdefensor Público-Geral do Estado de Mato Grosso
Protocolo 1579669

PORTARIA Nº 983/2024/SDPG

A SEGUNDA SUBDEFENSORA PÚBLICA-GERAL DO ESTADO DE MATO GROSSO, no uso de suas atribuições legais e institucionais, conferidas pelo art. 14 - Seção I - A da Lei 146/2003 com redação modificada pela Lei Complementar 608/2018.

CONSIDERANDO a decisão proferida no procedimento nº 10001/2024;

RESOLVE:

Art. 1º DESIGNAR o Defensor Público **MUNIR ARFOX**, bem como a Assessora de Defensor **CRISTIANE DA CONCEIÇÃO WEILLER BEZERRA** para realizarem o cadastramento das famílias com fins de abertura ao Processo de Usucapião Coletivo no município de Juara/MT, no período de **22/05/2024 a 25/05/2024**.

Art. 2º Esta Portaria entra em vigor na data de sua publicação, revogando disposições contrárias.

Cuiabá/MT, 14 de maio de 2024.

MARIA CECÍLIA ALVES DA CUNHA
Segunda Subdefensora Pública-Geral do Estado de Mato Grosso
Protocolo 1579670

PORTARIA Nº 984/2024/SDPG

A SEGUNDA SUBDEFENSORA PÚBLICA-GERAL DO ESTADO DE MATO GROSSO, no uso de suas atribuições legais e institucionais, conferidas pelo art. 14 - Seção I - A da Lei nº 146/2003 com redação modificada pela Lei Complementar nº 608/2018;

CONSIDERANDO a decisão proferida no procedimento nº 9189/2024;

RESOLVE:

Art. 1º AUTORIZAR o afastamento do Defensor Público **ANTÔNIO GÓES DE ARAÚJO** de sua comarca, para participar do "V CONAJURI" - Congresso Nacional das Defensoras e Defensores Públicos do Tribunal do Júri, que ocorrerá em Salinópolis/PA, no período de 27 a 29 de maio de 2024, **SEM prejuízo de suas atribuições ordinárias e cumulativas**.

Art. 2º Esta Portaria entra em vigor na data de sua publicação, revogando disposições contrárias.

Cuiabá/MT, 14 de maio de 2024.

MARIA CECÍLIA ALVES DA CUNHA
Segunda Subdefensora Pública-Geral do Estado
Protocolo 1579671

PORTARIA Nº 985/2024/SDPG

A SEGUNDA SUBDEFENSORA PÚBLICA-GERAL DO ESTADO DE MATO GROSSO, no uso de suas atribuições legais e institucionais, conferidas pelo art. 14 - Seção I - A da Lei 146/2003 com redação modificada pela Lei Complementar 608/2018;

CONSIDERANDO que após cada quinquênio ininterrupto de efetivo exercício no Serviço Público Estadual, o Servidor Público fará jus ao usufruto de 03 (três) meses de licença, a título de prêmio por assiduidade, com a remuneração do cargo efetivo;

CONSIDERANDO a decisão proferida no procedimento nº 9678/2024;

RESOLVE:

Art. 1º CONCEDER à Servidora Pública **GABRIELA SALDANHA PEREIRA**, o usufruto de 30 (trinta) dias de Licença Prêmio, no período de **02/06/2024 a 01/07/2024**, referente ao quinquênio 2017/2022.

Art. 2º A presente Portaria entra em vigor na data de sua publicação, revogando as disposições em contrário.

Cuiabá/MT, 14 de maio de 2024.

MARIA CECÍLIA ALVES DA CUNHA
Segunda Subdefensora Pública-Geral do Estado de Mato Grosso
Protocolo 1579672

PORTARIA Nº 986/2024/SDPG

A SEGUNDA SUBDEFENSORA PÚBLICA-GERAL DO ESTADO DE MATO GROSSO, no uso de suas atribuições legais e institucionais, conferidas pelo art. 14 - Seção I - A da Lei nº 146/2003 com redação modificada pela Lei Complementar nº 608/2018;

CONSIDERANDO a decisão proferida no procedimento nº 8647/2024;

RESOLVE:

Art. 1º AUTORIZAR o afastamento dos Servidores Públicos abaixo relacionados, para participação no curso "Previdência dos Servidores Públicos: Legislação e Cálculos de Aposentadorias e Pensões" que ocorrerá em Brasília/DF, no período de **15 a 17 de maio de 2024**:

André Vitor Guizardi Scatamburgo
Vitoria Pereira de Faria Estevanovich Torres
Ariane Ribeiro Lima
Carlos Henrique Garcia Bernardes de Campos
Francisco Eduardo Macedo Saraiva

Art. 2º Esta Portaria entra em vigor na data de sua publicação, revogando disposições contrárias.

Cuiabá/MT, 14 de maio de 2024.

MARIA CECÍLIA ALVES DA CUNHA
Segunda Subdefensora Pública-Geral do Estado
Protocolo 1579673

EXTRATO DO 6º TERMO ADITIVO AO CONTRATO Nº 053/2022/DPE/MT**Processo nº 6611/2024.****Contratante: DEFENSORIA PÚBLICA DO ESTADO DE MATO GROSSO.****Contratada: UNIVERSIDADE PATATIVA DO ASSARE.****Do Objeto:** O presente termo aditivo tem como objeto:

a) O presente Termo aditivo objetiva: Prorrogar a vigência do contrato 053/2022 por mais 06 (seis) meses;

Data da assinatura: 14/05/2024.**Fundamento Legal:** fundamentado no artigo 65, II, da Lei Federal nº 8.666/93, nos termos do Processo nº 6611/2024, Parecer Jurídico nº 241/2024/AJU.**Assinam: Primeiro Subdefensor Público-Geral:** Rogério Borges Freitas,**Rep Legal:** Francisco Palácio Leite.**Informações adicionais:** https://www.gp.srv.br/transparencia_dpemt/servlet/home_contratos?1

Protocolo 1579810

PORTARIA Nº 987/2024/SDPG**A SEGUNDA SUBDEFENSORA PÚBLICA-GERAL DO ESTADO DE MATO GROSSO**, no uso de suas atribuições legais e institucionais, conferidas pelo art. 14 - Seção I - A da Lei 146/2003 com redação modificada pela Lei Complementar 608/2018.**CONSIDERANDO** o disposto na Lei nº 647/2019, que acrescentou os art. 87-B e seguintes na Lei Complementar Nº 146, de 29 de dezembro de 2003 c/c a Resolução 014/2023/DPG;**CONSIDERANDO** a decisão proferida no procedimento nº 9767/2024, com o resultado do acúmulo de funções do edital publicado na Portaria nº 957/2024/SDPG;**CONSIDERANDO** o critério estabelecido pelo inciso II, "b", do art. 5º da Resolução 014/2023/DPG;**RESOLVE:****Art. 1º DESIGNAR** o Defensor Público **DANIEL RODRIGO DE SOUZA PINTO** para atuar em acúmulo de funções na **1ª Defensoria do Núcleo de Campo Novo do Parecis**, a partir de **15/05/2024**, até que haja provimento na respectiva vaga, por remoção ou por lotação, ou por um ano, prevalecendo o que ocorrer primeiro, em consonância com o §2º do Art. 5º da Resolução n.º 014/2023/DPG.**Art. 2º DESIGNAR** os Defensores Públicos **MARCUS VINICIUS ESBALQUEIRO, PAULA FERREIRA FERNANDES e LEANDRO FABRIS NETO** para atuarem em acúmulo de funções na **2ª Defensoria do Núcleo de Campo Novo do Parecis**, a partir de **15/05/2024**, até que haja provimento na respectiva vaga, por remoção ou por lotação, ou por um ano, prevalecendo o que ocorrer primeiro, em consonância com o §2º do Art. 5º da Resolução n.º 014/2023/DPG.**Art. 3º** A presente Portaria entra em vigor na data de sua publicação, revogando as disposições contrárias.

Cuiabá/MT, 14 de maio de 2024.

MARIA CECÍLIA ALVES DA CUNHA**Segunda Subdefensora Pública-Geral do Estado de Mato Grosso**

Protocolo 1580158

PORTARIA Nº 988/2024/SDPG**A SEGUNDA SUBDEFENSORA PÚBLICA-GERAL DO ESTADO DE MATO GROSSO**, no uso de suas atribuições legais e institucionais, conferidas pelo art. 14 - Seção I - A da Lei 146/2003 com redação modificada pela Lei Complementar 608/2018.**CONSIDERANDO** a decisão proferida no procedimento 9904/2024;**RESOLVE:****Art. 1º** Tornar pública a abertura de vagas para atuação em acúmulo de funções, até que haja provimento na respectiva vaga, por remoção ou por lotação, ou por um ano, prevalecendo o que ocorrer primeiro, em consonância com o §2º do Art. 5º da Resolução 014/2023/DPG, da seguinte atribuição:**Defensora Única do Núcleo de Porto dos Gaúchos**

Defensoria	Atribuição	Início
Defensoria Única	VARAS ÚNICAS E J. E. CÍVEL E CRIMINAL DE PORTO DOS GAÚCHOS	20/05/2024

Defensora Única do Núcleo de Brasnorte

Defensoria	Atribuição	Período
Defensoria Única	VARAS ÚNICAS E J. E. CÍVEL E CRIMINAL DE BRASNORTE	20/05/2024

Art. 2º Não serão aceitos pedidos de desistência de acumulações anuais já deferidas para concorrer a novas acumulações anuais.**Art. 3º** Os Membros que já estiverem designados para atuar em acúmulo de funções **anuais no momento da inscrição**, só irão concorrer caso não haja outros inscritos.**Art. 4º** Uma vez aceita a cumulação, esta é irrenunciável, sendo responsabilidade funcional do designado, o atendimento ao órgão acumulado pelo período de um ano, ou até que haja o seu provimento por lotação ou remoção.**Art. 5º** Os interessados deverão encaminhar a manifestação de interesse para a Segunda Subdefensoria Pública-Geral, **até as 18h do dia 17/05/2024**, a contar da publicação em diário oficial, por meio do endereço eletrônico inscricaoacumulacao@dp.mt.gov.br.**Art. 6º** Esta portaria entra em vigor na data de sua publicação, revogando as disposições em contrário.

Cuiabá/MT, 14 de maio de 2024.

MARIA CECÍLIA ALVES DA CUNHA**Segunda Subdefensora Pública-Geral do Estado de Mato Grosso**

Protocolo 1580165

EXTRATO DO 1º TERMO ADITIVO AO CONTRATO Nº 155/2023/DPE/MT**Processo nº 1494/2024.****Contratante: DEFENSORIA PÚBLICA DO ESTADO DE MATO GROSSO.****Contratada: LUPPA ADMINISTRADORA DE SERVIÇOS E****REPRESENTAÇÕES COMERCIAIS.****Do Objeto:** Repactuar o valor do contrato 155/2023/DPE/MT, com base na CCT 2023, conforme Cláusula Décima do contrato supracitado.**Fundamento Legal:** fundamentado no art. 38, da Lei n. 8.666, nos termos do Processo nº 34827/2023, Parecer Jurídico nº 248/2024.**Assinam: Primeiro Subdefensor Público Geral: ROGÉRIO BORGES FREITAS,****Rep Legal: FLAVIA MESQUITA GONÇALVES.****Informações adicionais:** https://www.gp.srv.br/transparencia_dpemt/servlet/home_contratos?1

Protocolo 1580171

ATO Nº 223/2024**A DEFENSORA PÚBLICA-GERAL DO ESTADO DE MATO GROSSO**, no uso de suas atribuições institucionais, especialmente a conferida pelo art. 11, incisos I e V, da Lei Complementar nº 146, de 29 de dezembro de 2003, resolve exonerar, a pedido, **KELLY CRISTINA MORAES SILVA DE ABREU** do cargo de Assessora Técnica (DP-CNE IV), da Defensoria Pública do Estado de Mato Grosso, conforme a Lei 10.773 de 05 de dezembro de 2018, alterada pela Lei 12.257 de 19 de setembro de 2023, com efeitos a partir de 15 de maio de 2024.

Cuiabá/MT, 14 de maio de 2024.

MARIA LUZIANE RIBEIRO DE CASTRO**Defensora Pública-Geral do Estado de Mato Grosso**

Protocolo 1580184

PODER LEGISLATIVO

AL

ASSEMBLEIA LEGISLATIVA

RESOLUÇÃO Nº 970, DE 2024.

Autor: Comissão de Agropecuária, Desenvolvimento Florestal e Agrário e de Regularização Fundiária

Autoriza a regularização de ocupação fundiária de área de terra no Município de Marcelândia.

A ASSEMBLEIA LEGISLATIVA DO ESTADO DE MATO

GROSSO, com base no que dispõem os arts. 323, § 2º, e 327 da Constituição Estadual, combinados com o art. 369, V, "a" e "d", do Regimento Interno, resolve:

Art. 1º Autorizar a regularização de ocupação fundiária da área de terra, localizada no Município de Marcelândia, denominada Fazenda São Carlos I, com área de 2.058,9503 hectares (dois mil e cinquenta e oito hectares, noventa e cinco ares e três centiares), da matrícula nº 1.861 - Gleba Maika, conforme processo específico do Instituto de Terras de Mato Grosso (INTERMAT), sob nº 66725/2007-INTERMAT-PRO-2021/00274, Carlos André Dognani.

Parágrafo único O imóvel descrito acima possui as seguintes confrontações:

I - a norte: divisa com Sítio Geraldo, posse de Geraldo Ferreira de Cerqueira, nos marcos ADR-M-2065 a ADR-M-2347, divisa com o Córrego Cisal, nos marcos ADR-M-2347 a ADR-M-2068, e divisa com a Estrada Vicinal 33 e margem oposta de posse de Marcio Alexandre Prada e outra, nos marcos ADR-M-2068 a ADR-M-2294;

II - a sul: divisa com a Fazenda Piraju, posse de Deoclécia Dognani Yacubian, nos marcos ADR-M-2537 a ADR-M-2297;

III - a leste: divisa com o Córrego Cisal, nos marcos ADR-M-2297, ADR-P-1768, ADR-P-8132, ADR-P-1767, ADR-P-1800, ADR-P-8182, ADR-P-8185, ADR-P-1766, ADR-P-8192, ADR-P-8194, ADR-P-1798, ADR-P-8203, ADR-P-1764, ADR-P-3196, ADR-P-8215, ADR-P-3161, ADR-P-8223, ADR-P-3156, ADR-P-3163, ADR-P-8235, ADR-P-8244, ADR-P-3166, ADR-P-8250, ADR-P-3167, ADR-P-3168, ADR-P-3175, ADR-P-3169, ADR-P-3176, ADR-P-8264, ADR-P-3177, ADR-P-3171, ADR-P-3178, ADR-P-3172, ADR-P-3181, ADR-P-3188, ADR-P-3189, ADR-P-3190, ADR-P-3191, ADR-P-3192, ADR-P-1789, ADR-P-1788, ADR-P-1787, ADR-P-1786, ADR-P-1785, ADR-P-1782, ADR-P-1781, ADR-P-1780, ADR-P-1779, ADR-P-1750, ADR-P-1778, ADR-P-1748, ADR-P-1747, ADR-P-1746, ADR-P-1776, ADR-P-1745, ADR-P-8159, ADR-P-1744, ADR-P-3264, ADR-P-3263, ADR-P-3262, ADR-P-8151, ADR-P-3259, ADR-P-3258, ADR-P-3257, ADR-P-3256, ADR-P-3255, ADR-P-1763, ADR-P-3254, ADR-P-3253, ADR-M-2385 a ADR-M-2708, divisa com a Fazenda São Carlos II, posse de Milton José Dognani, nos marcos ADR-M-2708 a ADR-M-2530, e divisa com a Estrada Vicinal 29 e margem oposta de posse de Maria Lucia B. de Moraes, nos marcos ADR-M-2530 a ADR-M-2294;

IV - a oeste: divisa com a Fazenda São Judas Tadeu, posse de Maria Aparecida Grimmas Marques e outros, nos marcos ADR-M-2537 a ADR-M-2065.

Art. 2º Esta Resolução entra em vigor na data de sua publicação. Assembleia Legislativa do Estado, em Cuiabá, 9 de maio de 2024.

Original assinado: Dep. Eduardo Botelho - Presidente
Dep. Max Russi - 1º Secretário
Dep. Valdir Barranco - 2º Secretário

RESOLUÇÃO Nº 971, DE 2024.

Autor: Comissão de Agropecuária, Desenvolvimento Florestal e Agrário e de Regularização Fundiária

Autoriza a regularização de ocupação fundiária de área de terra no Município de Juína.

A ASSEMBLEIA LEGISLATIVA DO ESTADO DE MATO GROSSO, com base no que dispõem os arts. 323, § 2º, e 327 da Constituição Estadual, combinados com o art. 369, V, "a" e "d", do Regimento Interno, resolve:

Art. 1º Autorizar a regularização de ocupação fundiária da área de terra, localizada no Município de Juína, denominada Fazenda Vitória Régia, com área de 1.630,3861 hectares (um mil, seiscentos e trinta hectares, trinta e oito ares e sessenta e um centiares), da matrícula nº 15.572, conforme processo específico do Instituto de Terras de Mato Grosso (INTERMAT), sob nº 322419/2011 INTERMAT-PRO-2022/14468, de Orfélia Jacinta Zolinger.

Parágrafo único O imóvel descrito acima possui as seguintes confrontações:

I - a norte: divisa com a Estação Ecológica Iquê, nos marcos ASK-M-1892 a WITT-V-0802, e divisa com o Rio Iquê, nos marcos WITT-V-0802, WITT-V-0803, WITT-V-0804, WITT-V-0805, WITT-V-086, WITT-V-0807, WITT-V-0808, WITT-V-0809, WITT-V-0810, WITT-V-0811, WITT-V-0812 a ASK-M-1984A;

II - a sul: divisa com a posse de Francisco Ferreira Alves, nos marcos, ASK-M-1895 a ASK-M-1891,

III - a leste: divisa com o Rio Iquê, nos marcos, ASK-M-1891, WITT-V-0817, WITT-V-0816, WITT-V-0815, WITT-V-0814, WITT-V-0813 a ASK-M-1984A;

IV - a oeste: divisa com a Rodovia BR-174, nos marcos ASK-M-1895 a ASK-M-1892.

Art. 2º Esta Resolução entra em vigor na data de sua publicação. Assembleia Legislativa do Estado, em Cuiabá, 9 de maio de 2024.

Original assinado: Dep. Eduardo Botelho - Presidente
Dep. Max Russi - 1º Secretário
Dep. Valdir Barranco - 2º Secretário

RESOLUÇÃO Nº 972, DE 2024.

Autor: Comissão de Agropecuária, Desenvolvimento Florestal e Agrário e de Regularização Fundiária

Autoriza a regularização de ocupação fundiária de área de terra no Município de Nova Ubitatã.

A ASSEMBLEIA LEGISLATIVA DO ESTADO DE MATO GROSSO, com base no que dispõem os arts. 323, § 2º, e 327 da Constituição Estadual, combinados com o art. 369, V, "a" e "d", do Regimento Interno, resolve:

Art. 1º Autorizar a regularização de ocupação fundiária da área de terra, localizada no Município de Nova Ubitatã, denominado Fazenda Bruna, com área de 735,8517 hectares (setecentos e trinta e cinco hectares, oitenta e cinco ares e dezessete centiares) da Matrícula nº 7.074, conforme processo específico do Instituto de Terras de Mato Grosso (INTERMAT), 798772/2010-INTERMAT-PRO-2022/12715, Bruna de Rossi Mendes.

Parágrafo único O imóvel descrito acima possui as seguintes confrontações:

I - a norte: divisa com a Fazenda Bruno, posse de Bruno Henrique de Rossi, nos marcos BS-M-1130 a BSA-M-1125;

II - a sul: divisa com a Fazenda Patrícia, posse de Patrícia de Rossi, nos marcos BSA-M-1129 a BSA-M-1126;

III - a leste: divisa com a Fazenda Campo Novo, propriedade de Sergio Antonio Sutili (Matrícula nº 11.412), nos marcos BSA-M-1126 a BSA-M-1125;

IV - a oeste: divisa com Rio Ferro, nos marcos BSA-M-1129, BSA-P-0351, BSA-P-0350, BSA-P-0349, BSA-P-0348, BSA-M-0099, BSA-P-0347, BSA-P-0346, BSA-P-0345, BSA-P-0344 a BSA-M-1130.

Art. 2º Esta Resolução entra em vigor na data de sua publicação. Assembleia Legislativa do Estado, em Cuiabá, 09 de maio de 2024.

Original assinado: Dep. Eduardo Botelho - Presidente
Dep. Max Russi - 1º Secretário
Dep. Valdir Barranco - 2º Secretário

RESOLUÇÃO Nº 973, DE 2024.

Autor: Comissão de Agropecuária, Desenvolvimento Florestal e Agrário e de Regularização Fundiária

Autoriza a regularização de ocupação fundiária de área de terra no Município de Pontal do Araguaia.

A ASSEMBLEIA LEGISLATIVA DO ESTADO DE MATO GROSSO, com base no que dispõem os arts. 323, § 2º, e 327 da Constituição Estadual, combinados com o art. 369, V, "a" e "d", do Regimento Interno, resolve:

Art. 1º Autorizar a regularização de ocupação fundiária da área de terra, localizada no Município de Pontal do Araguaia, denominada Fazenda Vitória I, com área de 523,0802 hectares (quinhentos e vinte e três hectares, oito ares e dois centiares), da matrícula nº 82924, conforme processo específico do Instituto de Terras de Mato Grosso (INTERMAT), sob nº INTERMAT-PRO-2022/12469, de João Henrique Sentinello, Aparecida Célia Veronezi Sentinello e Maria Aparecida Azarite Sentinello.

Parágrafo único O imóvel descrito acima possui as seguintes confrontações:

I - a norte: divisa com o Córrego Capivara, nos marcos
 AE1-M-0634, AE1-P-2030, AE1-P-2031, AE1-P-2032, AE1-P-2033,
 AE1-P-2034, AE1-P-2035, AE1-P-2036, AE1-P-2037, AE1-P-2038,
 AE1-P-2039, AE1-P-2040, AE1-P-2041, AE1-P-2042, AE1-P-2043,
 AE1-P-2044, AE1-P-2045, AE1-P-2046, AE1-P-2047, AE1-P-2048,
 AE1-P-2049, AE1-P-2050, AE1-P-2051, AE1-P-2052, AE1-P-2053,
 AE1-P-2054, AE1-P-2055, AE1-P-2056, AE1-P-2057, AE1-P-2058,
 AE1-P-2059, AE1-P-2060, AE1-P-2061, AE1-V-2650, AE1-P-2062,
 AE1-P-2063, AE1-V-2651, AE1-P-2064, AE1-P-2065, AE1-P-2066,
 AE1-P-2067, AE1-P-2068, AE1-P-2069, AE1-P-2070, AE1-P-2071,
 AE1-P-2072, AE1-P-2073, AE1-P-2074, AE1-P-2075, AE1-P-2076,
 AE1-P-2077, AE1-P-2078, AE1-P-2079, AE1-P-2080, AE1-P-2081,
 AE1-P-2082, AE1-P-2083, AE1-P-2084, AE1-P-2085, AE1-P-2086,
 AE1-P-2087, AE1-P-2088, AE1-P-2089, AE1-P-2090, AE1-P-2091,
 AE1-P-2092, AE1-P-2093, AE1-P-2094, AE1-P-2095, AE1-P-2096,
 AE1-P-2097, AE1-P-2098, AE1-P-2099, AE1-P-2100, AE1-P-2101,
 AE1-P-2102, AE1-P-2103, AE1-P-2104, AE1-P-2106, AE1-P-2107,
 AE1-P-2108, AE1-P-2109, AE1-P-2110, AE1-P-2111, AE1-P-2112,
 AE1-P-2113, AE1-P-2114, AE1-P-2115, AE1-P-2116, AE1-P-2117,
 AE1-P-2118, AE1-P-2119, AE1-P-2120, AE1-V-6996, AE1-P-2122,
 AE1-P-2123, AE1-P-2124, AE1-V-6997, AE1-P-2125, AE1-P-21269 a
 AE1-P-2127;

II - a sul: divisa com a faixa de domínio da MT-260, nos marcos, EA1-M-0633, AE1-P-2027, AE1-P-2025, AE1-P-2023, AE1-P-2021, AE1-P-2019, AE1-P-2017, AE1-P-2016 a AE1-M-0629;

III - a leste: divisa com o Córrego Capivara, nos marcos, AE1-M-0629, AE1-P-2147, AE1-P-2146, AE1-P-2145, AE1-V-6999, AE1-P-2138, AE1-P-2137, AE1-P-2136, AE1-P-2135, AE1-P-2134, AE1-P-2133, AE1-P-2132, AE1-P-2131, AE1-P-2130, AE1-P-2129, AE1-V-6998 a AE1-P-2127;

IV - a oeste: divisa com a Fazenda Passaport, posse de Elcio Luiz Brunelli Passerin, nos marcos, AE1-M-0633 a AE1-M-0634.

Art. 2º Esta Resolução entra em vigor na data de sua publicação. Assembleia Legislativa do Estado, em Cuiabá, 09 de maio de 2024.

Original assinado: Dep. Eduardo Botelho - Presidente
 Dep. Max Russi - 1º Secretário
 Dep. Valdir Barranco - 2º Secretário

RESOLUÇÃO Nº 974, DE 2024.

Autor: Comissão de Agropecuária, Desenvolvimento Florestal e Agrário e de Regularização Fundiária

Autoriza a regularização de ocupação fundiária de área de terra no Município de Peixoto de Azevedo.

A ASSEMBLEIA LEGISLATIVA DO ESTADO DE MATO GROSSO, com base no que dispõem os arts. 323, § 2º, e 327 da Constituição Estadual, combinados com o art. 369, V, "a" e "d", do Regimento Interno, resolve:

Art. 1º Autorizar a regularização de ocupação fundiária da área de terra, localizada no Município de Peixoto de Azevedo, denominada Fazenda Rubi, com área de 1.232,3413 hectares (um mil e duzentos e trinta e dois hectares, trinta e quatro ares e treze centiares), da matrícula nº 10.270 - Gleba Jarina, conforme processo específico do Instituto de Terras de Mato Grosso (INTERMAT), 144926/2012-INTERMAT-PRO-2022/14098, de Cristiane Gaiva Mattos.

Parágrafo único O imóvel descrito acima possui as seguintes confrontações:

I - a norte: divisa com a Fazenda Tarumã, posse de Marcelo Balbinot, nos marcos AE1-M-0151 a AIY-M-7167;

II - a sul: divisa com área devoluta (Gleba Jarina/Gleba BR080), propriedade do Instituto Nacional de Colonização e Reforma Agrária - INCRA (matrícula nº 5.064), nos marcos AIY-M-3998 a ELA-M-0102, divisa com a Fazenda Nossa Senhora Aparecida, posse de Humberto Silva, nos marcos ELA-M-0102 a ELA-M-0097, divisa com o Sítio Ouro Verde, posse de Everaldo Braz Pinto, nos marcos ELA-M-0097 a ELA-M-0099, divisa com a Fazenda Padroeiro, posse de Lazaro de Jesus Ferreira, nos marcos ELA-M-0099, ELA-M-ELA-M-0098 a ELA-M-0100, e divisa com a Fazenda Onix, posse de Denilson Pereira Melo, nos marcos ELA-M-0100 a AIY-M-7459;

III - a leste: divisa com a Fazenda Paranaíba, posse de Pietro Surjus Cavalhieri, nos marcos AIY-M-7459, AIY-M-7166 a AIY-M-7167;

IV - a oeste: divisa com a Estrada Municipal Joaçaba, nos marcos AIY-M-3998 a AE1-M-0151.

Art. 2º Esta Resolução entra em vigor na data de sua publicação. Assembleia Legislativa do Estado, em Cuiabá, 9 de maio de 2024.

Original assinado: Dep. Eduardo Botelho - Presidente
 Dep. Max Russi - 1º Secretário
 Dep. Valdir Barranco - 2º Secretário

RESOLUÇÃO Nº 975, DE 2024.

Autor: Comissão de Agropecuária, Desenvolvimento Florestal e Agrário e de Regularização Fundiária

Autoriza a regularização de ocupação fundiária de área de terra no Município de Marcelândia.

A ASSEMBLEIA LEGISLATIVA DO ESTADO DE MATO GROSSO, com base no que dispõem os arts. 323, § 2º, e 327 da Constituição Estadual, combinados com o art. 369, V, "a" e "d", do Regimento Interno, resolve:

Art. 1º Autorizar a regularização de ocupação fundiária da área de terra, localizada no Município de Marcelândia, denominada Sítio Estrela Marta, com área de 80,2316 hectares (oitenta hectares, vinte e três ares e dezesseis centiares) da matrícula nº 3.275, conforme processo específico do Instituto de Terras de Mato Grosso (INTERMAT), sob nº 486898/2016-INTERMAT-PRO-2022/03051, Lucas Maggioni Rovani.

Parágrafo único O imóvel descrito acima possui as seguintes confrontações:

I - a norte: divisa com o Rio dos Patos, nos marcos ADR-M-4905, ALLX-P-0873, ALLX-P-0874, ALLX-P-0875, ALLX-P-0876, ALLX-P-0877, ALLX-P-0878, ALLX-P-0879, ALLX-P-0880, ALLX-P-0881 a ADR-M-4901;

II - a sul: divisa com a Estrada Municipal, nos marcos ADR-M-4904 a ADR-M-4900;

III - a leste: divisa com o Sítio São Francisco, posse de Nilson Gasda, nos marcos ADR-M-4900 a ADR-M-4901;

IV - a oeste: divisa com a Fazenda Rio dos Patos, posse de Arlindo Rebeschini, nos marcos ADR-M-4904 a ADR-M-4905.

Art. 2º Esta Resolução entra em vigor na data de sua publicação. Assembleia Legislativa do Estado, em Cuiabá, 9 de maio de 2024.

Original assinado: Dep. Eduardo Botelho - Presidente
 Dep. Max Russi - 1º Secretário
 Dep. Valdir Barranco - 2º Secretário

Protocolo 1579899

PODER EXECUTIVO MUNICIPAL**PREFEITURA MUNICIPAL DE ÁGUA BOA****AVISO DE RESULTADO****PROCESSO ADMINISTRATIVO Nº. 043/2024.
CONCORRÊNCIA 003/2024.**

O Município de Água Boa-MT, através da Agente de Contratação nomeada pelo Decreto 4252/2024, torna público o resultado da licitação acima referenciada que tem por objeto: Contratação de empresa para requalificação urbana do canteiro central da Avenida Coopercana, Quadra 9, com execução de calçamento e estacionamento, Coordenada: LAT: 14°02'34.9 "S; LONG: 52°09'29.6"W, totalizando uma quantidade de 1.503,20 M², no município de Água Boa-MT, com recursos oriundos do Termo de Convênio N.º 2352-2023 (SINFRA-PRO-2023-12201), firmado com a Secretaria de Estado de Infraestrutura e Logística (SINFRA), conforme condições, quantidades e exigências estabelecidas no edital e seus anexos, que tem como vencedora a empresa: J. E. M Pinto Ltda, CNPJ: 02.5**.*5*/0001-*1

Água Boa, 14 de maio de 2024.

Ivania Cezira Volpi
Agente de Contratação

Protocolo 1579822

PREFEITURA MUNICIPAL DE ALTO GARÇAS**AVISO DE LICITAÇÃO****CONCORRÊNCIA PÚBLICA ELETRÔNICA Nº 002/2024**

A Prefeitura Municipal de Alto Garças - MT através de sua Comissão de Contratação, torna público aos interessados, que realizará licitação na modalidade Concorrência Pública Eletrônica - Tipo Menor Preço Global, no dia 05 de junho de 2024, às 09:30h (horário de Brasília-DF), cujo objeto **CONTRATAÇÃO DE EMPRESA PARA EXECUÇÃO DE OBRA DE REFORMA DA ESCOLA ESTADUAL YTRIO CORREA NO MUNICÍPIO DE ALTO GARÇAS, PROPOSTA Nº 0243-2023**, CONFORME CONDIÇÕES E EXIGÊNCIAS ESTABELECIDAS NESTE INSTRUMENTO E AINDA, CONFORME PROJETO EXECUTIVO, MEMORIAL DESCRITIVO E PLANILHA ORÇAMENTÁRIA EM ANEXO, PARA ATENDER ÀS NECESSIDADES DA PREFEITURA MUNICIPAL DE ALTO GARÇAS-MT, de acordo com o Termo de Referência e demais condições estabelecidas no Edital e seus anexos. **INÍCIO DO ACOLHIMENTO DAS PROPOSTAS ELETRÔNICAS:** Das 08:00h do dia 15/05/2024 às 18:00h do dia 04/06/2024 (horário de Brasília), **ABERTURA E JULGAMENTO DAS PROPOSTAS:** Das 09:15h do dia 05/06/2024 (horário de Brasília), **INÍCIO DA DISPUTA:** Dia 05/06/2024 às 09:30h (horário de Brasília). **INFORMAÇÕES COMPLEMENTARES:** O edital completo poderá ser examinado e adquirido através do site: (www.bll.org.br). Maiores informações via email: compras@altogarcas.mt.gov.br, site <https://www.altogarcas.mt.gov.br/Transparencia> ou no Departamento de Compras e Licitação. Rua Dom Aquino nº 346, Centro - Alto Garças /MT. Telefone (66) 3471-2450/3471-1155 das 13h00 às 17h00. Alto Garças - MT, 13 de maio de 2024. Michele Moraes Amorim Schaefer- Agente de Contratação.

Protocolo 1580036

PREFEITURA MUNICIPAL DE CAMPINÁPOLIS**AVISO DE LICITAÇÃO****Modalidade:** Concorrência Eletrônica nº 001/2.024
Tipo: MENOR PREÇO - LOTE ÚNICO

O objeto da presente licitação sob o regime de menor preço tendo por objetivo a **CONTRATAÇÃO DE EMPRESA DO RAMO DE ENGENHARIA PARA SUBSTITUIÇÃO DE LUMINÁRIAS DE VAPOR DE MERCÚRIO/SÓDIO POR LUMINÁRIAS DE LED PARA ILUMINAÇÃO PÚBLICA ATRAVÉS DO PROGRAMA MT ILUMINADO, NO MUNICÍPIO DE CAMPINÁPOLIS - MT, EM ATENDIMENTO AO TERMO DE CONVÊNIO Nº 2411/2022, E PROJETO BÁSICO ANEXO.**

O Município de Campinópolis, através de seu Agente de Contratação, torna público a todos os interessados que realizar-se-á no dia **05/06/2024, às 13h30min** (horário Brasília), licitação na modalidade Concorrência Eletrônica, regida pela Lei 14.133/2021 e suas alterações posteriores e LC 123/2.006.

Outras informações e edital completo poderão ser adquiridos na sede da Prefeitura, junto ao Setor de Licitações, Av. Benônico Jose Lourenço, nº 2.170, Setor União, CAMPINÁPOLIS - MT, CEP 78630-000, no horário normal de expediente.

Campinópolis, 09 de maio de 2.024.

RICKELMY RIKLLEY SANTANNA SANTOS
Agente de Contratação

ASPLEMAT Publicações 65 3365-0800

Protocolo 1579834

PREFEITURA MUNICIPAL DE CAMPO NOVO DO PARECIS**AVISO DE LICITAÇÃO****EDITAL DE PREGÃO ELETRÔNICO 050/2024****Recebimento das propostas: a partir do dia 15 de maio de 2024, às 08h:00min. (horário de Brasília - DF)****Do encerramento das propostas: dia 29 de maio de 2024, às 08h:00min. (horário de Brasília - DF)****Data de abertura das propostas: dia 29 de maio de 2024, às 09h:00min. (horário de Brasília - DF)****Início da sessão de disputa de preços: dia 29 de maio de 2024, às 09h:05min. (horário de Brasília - DF).****OBJETO: Contratação de empresa para execução de serviços de coleta, transporte e destinação final no aterro sanitário dos resíduos sólidos domiciliares e comerciais nas vias públicas urbanas e suburbanas no município de Campo Novo do Parecis e no Distrito Marechal Cândido Rondon.****LOCAL DA REALIZAÇÃO DO CERTAME:** <https://bllcompras.com/> Maiores informações poderão ser obtidas junto a Divisão de Licitações, no Paço Municipal Euclides Horst, Av. Mato Grosso 66NE, Campo Novo do Parecis MT, ou pelo telefone 65 3382 5100 / 5108, o edital na íntegra poderá ser retirado pelo site: www.camponovodoparecis.mt.gov.br

Campo Novo do Parecis-MT, 14 de maio de 2024.

Gezi Duarte Borges Junior

Secretário Municipal de Desenvolvimento Econômico

Protocolo 1579900

PREFEITURA MUNICIPAL DE CAMPO VERDE**INEXIGIBILIDADE Nº 020/2024**

A Prefeitura Municipal de Campo Verde - MT torna pública a contratação, mediante processo de Inexigibilidade nº 020/2024, para **LOCAÇÃO DE IMÓVEL DESTINADO A ALOCAR O CONSELHO TUTELAR**, conforme lei nº 2440/2019, no valor global de R\$ 32.400,00 (trinta e dois mil e quatrocentos reais), sendo o fornecedor MAUREL AMBRÓSIO STEIN DE SOUZA. Campo Verde, 14 de maio de 2024. Héliida B. M. P. Hübner - Agente de Contratação.

Protocolo 1579677

AVISO DE PREGÃO ELETRÔNICO Nº 043/2024

A Prefeitura Municipal de Campo Verde, através da Comissão de Licitação, torna público o **REGISTRO DE PREÇOS PARA FUTURA E EVENTUAL AQUISIÇÃO DE FRALDAS DESCARTÁVEIS. SESSÃO PÚBLICA PARA ABERTURA DA PROPOSTA E DISPUTA DE LANCES: dia 27 de Maio de 2024, hora: 09h30min** (Horário de Brasília - DF), Site: www.licitanet.com.br. LOCAL, DIAS E HORÁRIOS PARA LEITURA OU OBTENÇÃO DESTE EDITAL: dias - segunda e sexta-feira (em dias de expediente), Horários - das 07:00 horas às 11:00 horas / 13:00 horas às 17:00 horas (Horário do Mato Grosso). LOCAL: Praça dos Três Poderes, nº 03 - Campo Real II - Campo Verde - MT (sala de licitações). RETIRADA DE EDITAIS PELA INTERNET: Retire o edital acessando a página: www.campoverde.mt.gov.br, local "Compras Públicas". Quando da retirada do edital, enviar recibo à Prefeitura de Campo Verde, via e-mail: compras@campoverde.mt.gov.br, conforme modelo do Anexo VIII deste edital, para eventuais informações aos interessados, quando necessário.

Campo Verde - MT, 14 de Maio de 2024.

FABRÍCIA RODRIGUES ZAGO

Agente de Contratação

Protocolo 1579681

DISPENSA Nº 006/2024

DISPENSA DE LICITAÇÃO ELETRÔNICA 006/2024 CONTRATANTE: PREFEITURA MUNICIPAL DE CAMPO VERDE: **CONTRATAÇÃO DE INSTITUIÇÃO ESPECIALIZADA NA ORGANIZAÇÃO DE CERTAMES PÚBLICOS, PARA PRESTAÇÃO DE SERVIÇOS ESPECIALIZADOS DE PLANEJAMENTO, ORGANIZAÇÃO E REALIZAÇÃO DE PROCESSOS SELETIVOS, PARA A DEVIDA AVALIAÇÃO TÉCNICA DE EVENTUAIS CANDIDATOS, COM VISTAS AO PROVIMENTO EFETIVO DE CARGOS PÚBLICOS DE NÍVEL SUPERIOR, E/OU NÍVEL MÉDIO, E/OU NÍVEL MÉDIO TÉCNICO, E/OU NÍVEL FUNDAMENTAL DE ESCOLARIDADE, CONFORME LEGISLAÇÃO MUNICIPAL, PARA ATENDIMENTO DE NECESSIDADES TEMPORÁRIAS DO MUNICÍPIO DE CAMPO VERDE-MT, SOB DEMANDA, ONDE A ORGANIZADORA CONTRATADA DEVERÁ PROMOVER FORNECIMENTO COMPLETO DE RECURSOS MATERIAIS E HUMANOS E A EXECUÇÃO DE TODAS AS ATIVIDADES ENVOLVIDAS E CORRELATAS, EM ESPECIAL COM A EVENTUAL ELABORAÇÃO, IMPRESSÃO, APLICAÇÃO E CORREÇÃO DAS PROVAS OBJETIVAS ESCRITAS E/OU DE PROVAS PRÁTICAS E ANÁLISE DE TÍTULOS, ASSIM COMO TODA E QUALQUER LOGÍSTICA NECESSÁRIA À EXECUÇÃO DOS SERVIÇOS VALOR total da contratação: R\$23.666,66 (vinte e três mil seiscentos e sessenta e seis reais e sessenta e seis centavos) LINK DA SESSÃO: www.licitanet.com.br . PERÍODO DE PROPOSTAS: De 15/05/2024 às 9h (Brasília) Até 17/05/2024 às 23.59 (horário de Brasília) . PERÍODO DE LANCES: De 20/05/2024 às 09h30 20/05/2024 as 15h (horário de Brasília). REFERÊNCIA DE TEMPO: Para todas as referências de tempo utilizadas será observado o horário de Brasília/DF. DO FUNDAMENTO LEGAL: art. 75, I, nos termos da Lei nº 14.133.**

Campo Verde - MT, 14 de maio de 2024.

Hélida B. M. P. Hubner
Presidente da CPL

Protocolo 1579684

AVISO DE PREGÃO ELETRÔNICO Nº 044/2024

A Prefeitura Municipal de Campo Verde, através da Comissão de Licitação, torna público o **REGISTRO DE PREÇOS PARA FUTURA E EVENTUAL CONTRATAÇÃO DE EMPRESA PARA PRESTAÇÃO DE SERVIÇOS DE SEGURANÇA DESARMADA E BRIGADISTAS**. SESSÃO PÚBLICA PARA ABERTURA DA PROPOSTA E DISPUTA DE LANCES: **dia 29 de Maio de 2024, hora: 09h30min** (Horário de Brasília - DF), Site: www.licitanet.com.br . LOCAL, DIAS E HORÁRIOS PARA LEITURA OU OBTENÇÃO DESTE EDITAL: dias - segunda e sexta-feira (em dias de expediente), Horários - das 07:00 horas às 11:00 horas / 13:00 horas às 17:00 horas (Horário do Mato Grosso). LOCAL: Praça dos Três Poderes, nº 03 - Campo Real II - Campo Verde - MT (sala de licitações). RETIRADA DE EDITAIS PELA INTERNET: Retire o edital acessando a página: www.campoverde.mt.gov.br , local "Compras Públicas". Quando da retirada do edital, enviar recibo à Prefeitura de Campo Verde, via e-mail: compras@campoverde.mt.gov.br , conforme modelo do Anexo VIII deste edital, para eventuais informações aos interessados, quando necessário.

Campo Verde - MT, 14 de Maio de 2024.

FABRÍCIA RODRIGUES ZAGO
Agente de Contratação

Protocolo 1579685

INEXIGIBILIDADE Nº 021/2024

A Prefeitura Municipal de Campo Verde - MT torna pública a **CONTRATAÇÃO DE EMPRESA PARA PRESTAÇÃO DE SERVIÇO DE SHOW ARTÍSTICO DO ARTISTA BELINE BRAGA, ATRAVÉS DA EMPRESA LIVING MUSIC E PUBLICIDADE LTDA, PARA APRESENTAÇÃO NA FESTA JUNINA MUNICIPAL 2024 - "ARRAIÁ DE CAMPO VERDE"**, mediante processo de Inexigibilidade nº 021/2024, no valor de R\$ 14.000,00 (quatorze mil reais). Campo Verde, 14 de maio de 2024. Hélida B. M. P. Hübner - Agente de Contratação.

Protocolo 1579722

**CRENCIAMENTO Nº 013/2023
INEXIGIBILIDADE 043/2023**

CRENCIAMENTO DE PESSOA JURÍDICA PARA PRESTAÇÃO DE SERVIÇOS DE ELABORAÇÃO DE PROJETOS ELÉTRICOS COM ENTRADA DE ENERGIA E DE REDE DE DISTRIBUIÇÃO EM MÉDIA E BAIXA TENSÃO COM MEMORIAIS DESCRITIVOS, DE CÁLCULOS E QUANTITATIVOS DE MATERIAIS, para atender as necessidades desta Municipalidade.

A Prefeitura Municipal de Campo Verde torna público o credenciamento da empresa: **VIVAX CONSTRUTORA LTDA, CNPJ Nº 36.430.078/0001-93**, nos lotes 01, 02, 03, 04, 05, 06, 07, 08, 09, 10 e 11, do **CRENCIAMENTO Nº 013/2023 - INEXIGIBILIDADE Nº 043/2023**, sendo o profissional técnico da empresa o engenheiro eletricista **ERCI ROLIM BACANI**. Campo Verde - MT, 14 de maio de 2024. Hélida B. M. P. Hübner - Agente de Contratação.

Protocolo 1579802

AVISO DE LICITAÇÃO - PREGÃO ELETRÔNICO Nº 045/2024

A Prefeitura Municipal de Campo Verde torna público o Edital para o **REGISTRO DE PREÇOS VISANDO A FUTURA E EVENTUAL AQUISIÇÃO DE LICENÇAS PARA USO DE SOFTWARE DE ARQUITETURA E ENGENHARIA, DO TIPO LICENÇA ANUAL, SENDO: "FORNECIMENTO, SUPORTE E TREINAMENTO, VISANDO ATENDER O DEPARTAMENTO DE ARQUITETURA E ENGENHARIA NA SECRETARIA MUNICIPAL DE PLANEJAMENTO, mediante PREGÃO ELETRÔNICO Nº 045/2024**. SESSÃO PÚBLICA PARA ABERTURA DA PROPOSTA E DISPUTA DE LANCES: **dia 29 de maio de 2024, às 09h30min** (Horário de Brasília - DF); **SITE/PLATAFORMA: www.licitanet.com.br** . LOCAL, DIAS E HORÁRIOS PARA LEITURA OU OBTENÇÃO DO EDITAL: de segunda à sexta-feira (em dias úteis/expediente); das 07:00 às 11:00 horas / 13:00 horas às 17:00 horas (horário do Mato Grosso). LOCAL: Praça dos Três Poderes, nº 03 - Campo Real II - Campo Verde - MT (sala de licitações). RETIRADA DE EDITAIS VIA INTERNET: www.campoverde.mt.gov.br, local "Compras Públicas". Para informações e esclarecimentos: e-mail compras@campoverde.mt.gov.br ou telefone (66) 3419-4202 / 3419.2067. Campo Verde - MT, 14 de maio de 2024. Hélida Hübner - Agente de Contratação.

Protocolo 1579809

AVISO DE PREGÃO ELETRÔNICO Nº 046/2024

A Prefeitura Municipal de Campo Verde, através da Comissão de Licitação, torna público o **REGISTRO DE PREÇOS PARA FUTURA E EVENTUAL AQUISIÇÃO DE POLPA DE FRUTA**. SESSÃO PÚBLICA PARA ABERTURA DA PROPOSTA E DISPUTA DE LANCES: **dia 03 de Junho de 2024, hora: 09h30min** (Horário de Brasília - DF), Site: www.licitanet.com.br . LOCAL, DIAS E HORÁRIOS PARA LEITURA OU OBTENÇÃO DESTE EDITAL: dias - segunda e sexta-feira (em dias de expediente), Horários - das 07:00 horas às 11:00 horas / 13:00 horas às 17:00 horas (Horário do Mato Grosso). LOCAL: Praça dos Três Poderes, nº 03 - Campo Real II - Campo Verde - MT (sala de licitações). RETIRADA DE EDITAIS PELA INTERNET: Retire o edital acessando a página: www.campoverde.mt.gov.br , local "Compras Públicas". Quando da retirada do edital, enviar recibo à Prefeitura de Campo Verde, via e-mail: compras@campoverde.mt.gov.br , conforme modelo do Anexo VIII deste edital, para eventuais informações aos interessados, quando necessário.

Campo Verde - MT, 14 de Maio de 2024.

FABRÍCIA RODRIGUES ZAGO
Agente de Contratação

Protocolo 1579816

AVISO DE PREGÃO ELETRÔNICO Nº 047/2024

A Prefeitura Municipal de Campo Verde, através da Comissão de Licitação, torna público o **REGISTRO DE PREÇOS PARA A FUTURA E EVENTUAL AQUISIÇÃO, INSTALAÇÃO E PRESTAÇÃO DE SERVIÇOS DE MÃO DE OBRA DO SEGMENTO DE VIDRAÇARIA**. SESSÃO PÚBLICA PARA ABERTURA DA PROPOSTA E DISPUTA DE LANCES: **dia 04 de Junho de 2024, hora: 09h30min** (Horário de Brasília - DF), Site: www.licitanet.com.br . LOCAL, DIAS E HORÁRIOS PARA LEITURA OU OBTENÇÃO DESTE EDITAL: dias - segunda e sexta-feira (em dias de expediente), Horários - das 07:00 horas às 11:00 horas / 13:00 horas às 17:00 horas (Horário do Mato Grosso). LOCAL: Praça dos Três Poderes, nº 03 - Campo Real II - Campo Verde - MT (sala de licitações). RETIRADA DE EDITAIS PELA INTERNET: Retire o edital acessando a página: www.campoverde.mt.gov.br , local "Compras Públicas". Quando da retirada do edital, enviar recibo à Prefeitura de Campo Verde, via e-mail: compras@campoverde.mt.gov.br , conforme modelo do Anexo VIII deste edital, para eventuais informações aos interessados, quando necessário.

Campo Verde - MT, 14 de Maio de 2024.

FABRÍCIA RODRIGUES ZAGO
Agente de Contratação

Protocolo 1579819

HOMOLOGAÇÃO - CONCORRÊNCIA Nº 009/2024

A Prefeitura Municipal de Campo Verde-MT torna pública a **CONTRATAÇÃO DE EMPRESA ESPECIALIZADA PARA EXECUÇÃO DE OBRA DE REFORMA E AMPLIAÇÃO DA ESCOLA ESTADUAL ALICE BARBOSA PACHECO**, onde sagrou vencedora a empresa **MA VIANA DA CRUZ LTDA**, CNPJ nº **07.975.765/0001-96**, com o valor global de R\$ 2.650.149,00 (Dois Milhões e Seiscentos e Cinquenta Mil e Cento e Quarenta e Nove Reais). Campo Verde, 14 de maio de 2024. Héliida B. M. P. Hübner - Agente de Contratação.

Protocolo 1579887

AVISO DE ADESÃO A ATA DE REGISTRO DE PREÇOS n.008/2024

A Prefeitura Municipal de Campo Verde torna pública a adjudicação da adesão a ata de Registro de Preços PARA **CONTRATAÇÃO DE PESSOA JURÍDICA ESPECIALIZADA EM SERVIÇO DE SONORIZAÇÃO, PALCO, CAMARIM, PAINEL EM LED, ILUMINAÇÃO, GERADOR E PLATAFORMA ELEVATÓRIA PARA ACESSIBILIDADE DA PREFEITURA DE CAMPO VERDE - MT**

Secretarias Municipais onde sagrou-se vencedora a empresa: **COMUNICA SOM PRODUÇÕES DE EVENTOS EIRELI** CNPJ n.08.710.383/0001-01 PARA **ESTRUTURA DA FESTA NORDESTINA**. Em conformidade com a legislação vigente em vigor.

Campo Verde - MT, 14 de maio de 2024.

HÉLIDA B. M. P. HUBNER

Presidente da Comissão Permanente de Licitação

Protocolo 1580147

PREFEITURA MUNICIPAL DE JUSCIMEIRA**RETIFICAÇÃO****(EDITAL DE LEILÃO Nº 01/2024)**

NO AVISO DE LICITAÇÃO LEILÃO Nº 001/2024, Publicado no dia 06/05/2024 na IOMAT Nº 28.736 na página 170. **ONDE LÊ-SE: Data e Hora de Abertura: 30/05/2024 as 09:00hs/MT Local do Leilão: Na Prefeitura Municipal de Juscimeira/MT, LEIA-SE DATA DO LEILÃO: 03 DE JUNHO DE 2024 - ÀS 09:00hs/MT. Visitas e vistorias no pátio da Secretaria Municipal de Obras a partir do dia 17/05/2024, das 08:00 às 13:00HS/MT (66) 3412-1371 ou 1381.**

Juscimeira/MT. 13 de maio de 2024.

TATYANE DOS SANTOS GOMES ALMEIDA - Pregoeira.

Protocolo 1579678

PREFEITURA MUNICIPAL DE LUCIARA**AVISO DE RESULTADO
PROCESSO LICITATÓRIO Nº010/2024
PREGÃO ELETRÔNICO nº 002/2024**

OBJETO: Registro de Preço para Futura e Eventual Contratação de Equipe/Mão de Obra para Atender as demandas de Construção de 20 Unidades Habitacionais de acordo com o Termo de Convênio n.º 2001-2023 firmado entre a Secretaria de Estado de Infraestrutura e Logística (SINFRA) e o Município de Luciara-MT, nos termos da tabela abaixo, conforme condições e exigências estabelecidas neste instrumento.

EMPRESA VENCEDORA:

- SERVICOS DE ENGENHARIA J M LTDA, CNPJ 39.826.240/0001-85 com o item: 1 no valor total de R\$ 705.260,03 (setecentos e cinco mil e duzentos e sessenta reais e três centavos).

LUCIARA - MT, 14 de Maio de 2024

STEFFANY GALVÃO BARROS

Pregoeira Oficial

Protocolo 1579721

PREFEITURA MUNICIPAL DE MARCELÂNDIA**AVISO DE LICITAÇÃO - PREGÃO ELETRÔNICO Nº 011/2024 - SRP**

A Prefeitura Municipal de Marcelândia - MT, através de sua Pregoeira, torna público, para conhecimento dos interessados, que realizará licitação na modalidade de PREGÃO ELETRÔNICO, tendo como objeto o **Registro de preços para futura e eventual aquisição de Materiais Odontológicos para atender as necessidades da Secretaria Municipal**

de Saúde de Marcelândia - MT.

ABERTURA DA SESSÃO DE LANCES: 28 de Maio de 2024, às 09h00min. (Horário de Brasília-DF):**REALIZAÇÃO:** Por meio do Site www.licitanet.com.br;**INTEGRA do EDITAL:** por meio do site: www.licitanet.com.br e no site da Prefeitura: www.marcelandia.mt.gov.br

Marcelândia/MT, 14 de maio de 2024.

Gisele Aparecida da Silva Pires

Pregoeira

Protocolo 1580082

PREFEITURA MUNICIPAL DE MATUPÁ**AVISO DE RESULTADO PREGÃO ELETRÔNICO - Nº. 008/2024**

A Prefeitura Municipal de Matupá, através da equipe da pregoeira, comunica a todos os interessados que realizou por meio do site www.blcompras.org.br o **PROCESSO LICITATÓRIO NA MODALIDADE PREGÃO ELETRÔNICO SISTEMA REGISTRO DE PREÇO PARA FUTUROS E EVENTUAIS SERVIÇOS DE INSTALAÇÃO, DESINSTALAÇÃO E LOCAÇÃO DE TENDAS, BANHEIRO QUÍMICO E LIMPEZA DE FOSSA PARA ATENDER AS NECESSIDADES DAS SECRETARIAS DO MUNICÍPIO DE MATUPÁ/MT**, aonde consagrou-se vencedores os Licitantes: RODRIGO FERNANDES RIBEIRO INSCRITA NO CNPJ:24.994.100/0001-49 com valor total de R\$ 279.895,63, MT LOCAÇÕES E EVENTOS LTDA INSCRITA NO CNPJ:43.545.702/0001-63 com valor total de R\$ 532.201,68, APARECIDO DE LIMA LTDA INSCRITA NO CNPJ:00.082.748/0001-80 com valor total de R\$ 88.996,55, LAURI REINEHR LOCAÇÕES LTDA INSCRITA NO CNPJ:45.960.381/0001-99 com valor total de R\$ 348.873,00. Matupá/MT, 14 de maio 2024. **ALEXSANDRA TOSTA BATISTA - Pregoeira Oficial -**

Protocolo 1579728

AVISO DE LICITAÇÃO PREGÃO ELETRÔNICO - Nº. 019/2024

A Prefeitura Municipal de Matupá, através da equipe da pregoeira, comunica a todos os interessados que realizará no próximo dia 03 de junho de 2024 às 14h30min (Horário de Brasília/DF) por meio do site www.blcompras.org.br o "PREGÃO ELETRÔNICO PARA AQUISIÇÃO DE UM VEÍCULO AMBULÂNCIA TIPO D, PARA ATENDER AS NECESSIDADES DA SECRETARIA MUNICIPAL DE SAÚDE DE MATUPÁ". Maiores informações através do Edital nº. 022/2024, que estará disponível no site https://www.gp.srv.br/transparencia_matupa/servlet/home_portal_v2, <https://pncp.gov.br/app/editais> e www.blcompras.org.br ou deve ser solicitado pelo e-mail atendimento@matupa.mt.gov.br ou junto à sede da Prefeitura Municipal localizada da Av. Hermínio Ometto, 101, ZE-022, fones (66) 3595-3100 das 07h00min às 11h00min. Matupá - MT, 14 de maio de 2024. **ALEXSANDRA TOSTA BATISTA - Pregoeira Oficial -**

Protocolo 1579851

AVISO DE LICITAÇÃO CONCORRÊNCIA PÚBLICA - Nº. 02/2024

A Prefeitura Municipal de Matupá, através da equipe da agente de contratação, comunica a todos os interessados que realizará no próximo dia 05 de JUNHO de 2024 às 14h30min (Horário de Brasília/DF) por meio do site www.blcompras.org.br a "CONCORRÊNCIA PÚBLICA PARA CONTRATAÇÃO DE EMPRESA DE ENGENHARIA, COM COMPROVADA CAPACIDADE TÉCNICA, ADMINISTRATIVA E FINANCEIRA PARA CONSTRUÇÃO DE ESTACIONAMENTOS, CALÇADAS E PRAÇA DA FEIRA DO PRODUTOR EM ATENDIMENTO AO MUNICÍPIO DE MATUPÁ/MT". Maiores informações através do Edital nº. 023/2024, que estará disponível no site https://www.gp.srv.br/transparencia_matupa/servlet/home_portal_v2, <https://pncp.gov.br/app/editais> e www.blcompras.org.br ou deve ser solicitado pelo e-mail atendimento@matupa.mt.gov.br ou junto à sede da Prefeitura Municipal localizada da Av. Hermínio Ometto, 101, ZE-022, fones (66) 3595-3100 das 07h00min às 11h00min. Matupá - MT, 14 de maio de 2024. **ALEXSANDRA TOSTA BATISTA - Pregoeira Oficial -**

Protocolo 1579853

PREFEITURA MUNICIPAL DE NOVA BANDEIRANTES

DECISÃO

Considerando, os termos do Processo Licitatório denominado Tomada de Preços nº. 006/2023 pela Prefeitura de Nova Bandeirantes/MT;

Considerando, os termos da Representação de Natureza Externa que tramita perante o Tribunal de Contas do Estado de Mato Grosso sob o nº. 181.775-2/2024 para apurar possíveis irregularidades na condução da Tomada de Preços nº. 006/2023 da Prefeitura de Nova Bandeirantes/MT;

Considerando, os termos do Julgamento Singular nº. 327/AJ/2024 proferido nos autos da Representação de Natureza Externa que tramita perante o Tribunal de Contas do Estado de Mato Grosso sob o nº. 181.775-2/2024:

“29. Diante do exposto, com base nos artigos 1º, inciso V, 191, 192, 216 e 338, todos do Regimento Interno deste Tribunal - RITCE/MT (Resolução Normativa 16/2021-TP), artigos 38 e 39, do Código de Controle Externo de Mato Grosso (LC 752/2022), e artigo 300, do Código de Processo Civil, decido no sentido de:

conhecer a representação de natureza externa;

deferir a tutela provisória de urgência a fim de determinar ao prefeito de Nova Bandeirantes, senhor César Augusto Périgo, que: anule a decisão de inabilitação da empresa Eduardo da Silva Fernandes Ltda e todos os atos da Tomada de Preços 06/2023 a ela posteriores, até futura deliberação deste Tribunal de Contas; intimar o prefeito de Nova Bandeirantes, senhor César Augusto Périgo, para ciência e cumprimento imediato da tutela de urgência, devendo apresentar, no prazo de 5 dias, os comprovantes das determinações, sob pena de multa diária de 10 (dez) UPFs/MT, nos termos dos artigos 327, inciso III, e 342 do RITCE/MT”.

Considerando, que depois de proferido o Julgamento Singular nº. 327/AJ/2024, a Prefeitura de Nova Bandeirantes/MT entendeu por bem rever o processo como um todo, de maneira a promover a atualização de planilha, de projeto e, do próprio instrumento convocatório, de maneira a adequá-lo a situação fática, econômica e financeira vivenciada pela municipalidade neste momento.

Considerando, as disposições contidas na Súmula nº. 473 do Supremo Tribunal Federal:

“A administração pode anular seus próprios atos, quando eivados de vícios que os tornam ilegais, porque dêles não se originam direitos; ou revogá-los, por motivo de conveniência ou oportunidade, respeitados os direitos adquiridos, e ressalvada, em todos os casos, a apreciação judicial”.

DECIDO.

Pela anulação da Tomada de Preços nº. 006/2023 da Prefeitura de Nova Bandeirantes/MT, com a adoção de todas as providências necessárias para a atualização de planilha, de projeto e, do próprio instrumento convocatório, de maneira a adequá-lo a situação fática, econômica e financeira vivenciada pela municipalidade neste momento.

Registre-se.

Publique-se.

Cumpra-se.

Nova Bandeirantes/MT, 13 de maio de 2024.

CÉSAR AUGUSTO PÉRIGO

PREFEITO

Protocolo 1579705

TERMO DE HOMOLOGAÇÃO DE LICITAÇÃO
CONCORRÊNCIA PÚBLICA N.º 002/2024

A PREFEITURA MUNICIPAL DE NOVA BANDEIRANTES - MT, através do Prefeito Municipal Srº **CESAR AUGUSTO PÉRIGO**, torna público para conhecimento dos interessados, que HOMOLOGA a Licitação resultante do Procedimento Licitatório nº 021/2024, na modalidade de Concorrência Pública n.º 002/2024, cujo objeto é a **CONTRATAÇÃO DE EMPRESA ESPECIALIZADA DO RAMO DA CONSTRUÇÃO CIVIL, PARA REFORMA DE TRÊS UNIDADES DE SAÚDE NA REGIÃO DO ASENTAMENTO, NO MUNICÍPIO DE NOVA BANDEIRANTES/MT, PSF TRESCINCO, PSF MARCO AZUL, UBS PARAISO DO NORTE, CONFORME ETP, PROJETO EXECUTIVO E SEUS ANEXOS.**

CONTRATADA: VIGA CONSTRUÇÕES E SERVIÇOS EIRELI

CNPJ: 36.969.897/0001-03

Valor Total: R\$ 395.977,30 (trezentos e noventa e cinco mil novecentos e setenta e sete reais e trinta centavos).

LOTE	TCE	DESCRIÇÃO MATERIAL	DO	UN.MED.	VALOR TOTAL
01		CONTRATAÇÃO DE EMPRESAS PARA REFORMA, DO PSF DO ASSENTAMENTO JAPURANOMANN, C O M U N I D A D E DOIS MIL DE NOVA BANDEIRANTES "TRESCINCO"		m²	R\$ 270.132,20
02		CONTRATAÇÃO DE EMPRESAS PARA REFORMA, DO PSF DO ASSENTAMENTO "MARCO AZUL" C O M U N I D A D E DOIS MIL DE NOVA BANDEIRANTES		m²	R\$ 125.845,10
TOTAL					R\$ 395.977,30

CONTRATADA: EBR & JJD ENGENHARIA E CONSTRUCOES LTDA
CNPJ: 48.849.675/0001-36

Valor Total: R\$ 144.081,51 (cento e quarenta e quatro mil oitenta e um reais e cinquenta e um centavos).

LOTE	TCE	DESCRIÇÃO MATERIAL	DO	UN.MED.	VALOR TOTAL
03		CONTRATAÇÃO DE EMPRESAS PARA REFORMA, DO "UBS PARAISO DO NORTE" VILA PARAISO DO NORTE EM NOVA BANDEIRANTES		m²	R\$ 144.081,51
TOTAL					R\$ 144.081,51

Registra-se, Publique-se, Cumpra-se.

Nova Bandeirantes - MT, 14 de maio de 2024.

CESAR AUGUSTO PÉRIGO
PREFEITO MUNICIPAL

Protocolo 1580074

PREFEITURA MUNICIPAL DE NOVA CANAÁ DO NORTE

ERRATA DA PUBLICAÇÃO DO RESULTADO DO PREGÃO
PRESENCIAL nº 058/2023.

A PREFEITURA MUNICIPAL DE NOVA CANAÁ DO NORTE, através do Senhor Prefeito, torna público para conhecimento dos interessados ou a quem venha tomar conhecimento da publicação do Resultado do Pregão Presencial nº 058/2023, divulgado no Diário Oficial da IOMAT, Edição nº 28.668, divulgado no dia 24 de janeiro de 2024.

Onde se lê:

EMPRESA	CNPJ	VLR.TOTAL
MORAIS & MARTINS LTDA	08.183.094/0001-93	296.509,51

Leia se:

EMPRESA	CNPJ	VLR.TOTAL
MORAIS & MARTINS LTDA	08.183.094/0001-93	296.508,84

Protocolo 1579686

TERCEIRO TERMO ADITIVO DO CONTRATO: Nº 050/2023**CONTRATANTE:** PREFEITURA MUNICIPAL DE NOVA CANAÃ DO NORTE - MT**CONTRATADA:** CALABRIA MHG CONSTRUTORA LTDA.**OBJETO:** Execução Obra de Pavimentação Asfáltica e Drenagem Profunda na Avenida Amazonas - PD, Avenida Amazonas - PE, Rua Michely Adriana Mendes, Rua João Antônio Mendonça e Rua Wagner Luiz Gilberto, Coordenada Rua Principal: Avenida Amazonas, Coordenada Inicial: 10°38'30".078S; 55°42'4.53"O Coordenada Final: 10°38'30.234"S; 55°42'4.428"O, Totalizando Uma Extensão de 9.134,93 M², no Município de Nova Canaã do Norte/MT**PRORROGA O PRAZO DE EXECUÇÃO:** 180 (cento e oitenta) dias, terminando a execução do contrato em 09 de novembro de 2024.**PRORROGA O PRAZO DE VIGÊNCIA:** 180 (cento e oitenta) dias, terminando a terminando a vigência do contrato em 24 de novembro de 2024

DATA DE ASSINATURA: 10 de maio de 2024.

TERCEIRO TERMO ADITIVO AO CONTRATO: Nº 051/2023**CONTRATANTE:** PREFEITURA MUNICIPAL DE NOVA CANAÃ DO NORTE - MT**CONTRATADA:** CALABRIA MHG CONSTRUTORA LTDA**OBJETO:** Execução Obra de Pavimentação Asfáltica e Drenagem Profunda no Residencial Morada do Sol Trechos: Rua A1, Rua Projetada 2 A, Rua 3, Rua 4 e Rua Projetada 5, Coordenada Rua Principal: Rua A1, Coordenada Inicial: 10°37'45"S; 55°42'58.19"O Coordenada Final: 10°37'39.72"S; 55°43'2.17"O, Totalizando Uma Extensão de 10.490,50 M², no Município de Nova Canaã do Norte/MT.**PRORROGA O PRAZO DE EXECUÇÃO:** 180 (cento e oitenta) dias, terminando a execução do contrato em 09 de novembro de 2024.**PRORROGA O PRAZO DE VIGÊNCIA:** 180 (cento e oitenta) dias, terminando a terminando a vigência do contrato em 24 de novembro de 2024

DATA DE ASSINATURA: 10 de maio de 2024.

Protocolo 1579841

PREFEITURA MUNICIPAL DE NOVA MARINGÁ**AVISO DE LICITAÇÃO. PREGÃO ELETRÔNICO 012/2024. REGISTRO DE PREÇOS.**

O Município de Nova Maringá, Estado de Mato Grosso, através de sua Pregoeira e Equipe de Apoio, instituída pela Portaria n.º 058/2024/GAPRE, comunica aos interessados que será aberta licitação na modalidade de **PREGÃO ELETRÔNICO Nº. 012/2024 - REGISTRO DE PREÇOS - MENOR PREÇO POR ITEM**

OBJETO: REGISTRO DE PREÇOS PARA FUTURA E EVENTUAL AQUISIÇÃO DE 1(UM) ROLO COMPACTADOR A SER UTILIZADO PELA SECRETARIA DE OBRAS DO MUNICÍPIO DE NOVA MARINGÁ - MT, conforme especificações do Anexo I - Termo de Referência do Edital.***DO INICIO DO RECEBIMENTO:** 16/05/2024 AS 14hs00min.***DO ENCERRAMENTO DE RECEBIMENTO:** 29/05/2024 AS 09hs00min.***ABERTURA DAS PROPOSTAS:** 29/05/2024 AS 09hs30min.***INICIO DA SESSÃO DE DISPUTA DE PREÇOS:** 29/05/2024 AS 10hs00min.**OBS: HORÁRIO OFICIAL DE BRASÍLIA.**Endereço eletrônico: Este pregão será regido pela plataforma da BLL (www.bll.org.br) e pela Lei Federal 14.133/2021, suas alterações e demais disposições Legais aplicáveis.**INFORMAÇÕES:** O Edital contendo as instruções estará à disposição dos interessados na sala de licitações da Prefeitura Municipal de Nova Maringá - MT no site <http://www.novamaringa.mt.gov.br/Transparencia>, plataforma da BLL <https://bll.org.br/>. Informações pelo telefone (66) 98157-0021 ou através de solicitação pelo e-mail: licitacao@novamaringa.mt.gov.br.

Nova Maringá-MT, 14 de maio de 2024.

ROSIMEIRE DA SILVA SOUZA - Pregoeira/Port. 058/2024

Protocolo 1579907

PREFEITURA MUNICIPAL DE NOVA UBIRATÃ**PREFEITURA MUNICIPAL DE NOVA UBIRATÃ
CONCORRÊNCIA ELETRÔNICO Nº 004/2024**

O município de Nova Ubitatã - MT, torna público que realizará no dia 03/06/2024, às 09:00 horas (horário oficial de Brasília). Realização por meio do portal <https://www.bll.org.br>. Licitação destinada a contratação de empresa para execução da reforma e revitalização do piso da quadra poliesportiva, dos banheiros, e no fraldário na escola Municipal Entre Rios. Os interessados poderão consultar o edital, na sala de licitações, no horário de expediente da prefeitura ou obtê-lo no site www.novaubirata.mt.gov.br. Nova Ubitatã - MT, 14 de maio de 2024. Francine Oliveira - Secretária municipal de administração.

PRIMEIRO TERMO ADITIVO AO CONTRATO ADMINISTRATIVO Nº 064/2023 - DATA: 20/04/2024 - OBJETO: PRORROGAR OS PRAZOS DE EXECUÇÃO E VIGÊNCIA, CONFORME DEFINIDO NA CLÁUSULA QUARTA - REFERENTE AOS PRAZOS DE EXECUÇÃO E VIGÊNCIA DO CONTRATO - CONTRATADO: M & KISSLER CONSTRUTORA E INCORPORADORA LTDA - CNPJ: 51.407.946/0001-08 - VIGENCIA DO ADITIVO: 19/07/2024

**PREFEITURA MUNICIPAL DE NOVA UBIRATÃ MT
PRORROGAÇÃO PREGÃO ELETRÔNICO Nº 016/2024 SRP**

O Município de Nova Ubitatã-MT torna público que a abertura do Pregão Presencial 016/2024, foi PRORROGADO para o dia 29/05/2024 às 09h00min (horário de Brasília DF), em virtude de não ter havido nenhuma empresa participando na data designada anteriormente. O julgamento do Pregão Eletrônico 16/2024 será realizado por meio do portal <https://www.bll.org.br>. Licitação destinada ao registro de preços para futura e eventual prestação de serviços de borracharia. Os interessados poderão consultar o edital e obter informações junto ao departamento de licitações. O Edital poderá ser adquiridos na Prefeitura de Nova Ubitatã - MT no horário de expediente, ou nos sites <https://www.bll.org.br> e www.novaubirata.mt.gov.br. Nova Ubitatã-MT, 13 de maio de 2024.

FRANCINE OLIVEIRA

Secretária Municipal de Administração.

AVISO DE RESULTADO

O município de Nova Ubitatã MT, vem nos autos do processo de licitação na modalidade concorrência eletrônica 003/2024, instaurado para contratação de empresa para execução da reforma e revitalização da feira do produtor, informar que o presente processo licitatório foi declarado FRACASSADO, tendo em vista que a única empresa participante do certame foi inabilitada. Nova Ubitatã- MT, 10 de maio de 2024.

Francine Oliveira.

Secretária Municipal de Administração.

RC PUBLICAÇÕES 66 99984-4633.

Protocolo 1579862

PREFEITURA MUNICIPAL DE NOVO HORIZONTE DO NORTE**EXTRATO DO 3º TERMO ADITIVO DO CONTRATO N.º: 033/2023**

Espécie: Obras e Serviços de Engenharia; **Contratante:** Prefeitura Municipal de Novo Horizonte do Norte/MT. **Contratado:** Plantae Serviços e Projetos Ltda., **Modalidade:** Tomada de Preços nº 002/2023; **Objeto:** Acréscimo quantitativo (ampliação de metas) e Prorrogação do prazo de execução, conforme planilha complementar em anexo, para manutenção e conclusão da obra de Construção de campo de futebol Society e quadra de vôlei e futebol de areia, no total de 02 unidades, localizada neste município de Novo Horizonte do Norte - MT em cumprimento ao Termo de Convênio 2404-2022/SINFRA; **Valor de acréscimos:** R\$ 58.875,45 (Cinquenta e oito mil, oitocentos e setenta e cinco reais e quarenta e cinco centavos); **Natureza da Despesa:** 44.90.51.00; **Data assinatura:** 09/05/2024; **Prazo de Execução:** 30 (trinta) dias; **Signatários:** Silvano Pereira Neves - Prefeito Municipal e o Sr. João Pinto dos Santos, sócio proprietário da empresa. **Fiscal de Contrato:** Lucas Cavichioli Alves; **Assessora Jurídica:** Simoni Bergamaschi da Fonseca.

Protocolo 1579726

EXTRATO DO CONTRATO Nº 040/2024

Espécie: Prestação de serviços; **Contratante:** Prefeitura Municipal de Novo Horizonte do Norte/MT; **Contratado:** L.A. Pereira Produções Ltda; **Modalidade:** Adesão 002/2024; **Objeto:** Contratação de pessoa jurídica para locação de estruturas diversas, realização das festividades de Comemoração ao 38º Aniversário de Emancipação Política Administrativa de Novo Horizonte do Norte - MT; **Valor global:** R\$ 124.548,00 (cento e vinte e quatro mil, quinhentos e quarenta e oito reais); **Termo de convênio:** 0275-2024, processo nº SECEL-PRO-2024/03021; **Data assinatura:** 03/05/2024; **Prazo de vigência:** 03/05/2024 a 03/08/2024; **Signatários:** Silvano Pereira Neves - Prefeito Municipal de Novo Horizonte do Norte e o Sr. Luiz Antônio Pereira, sócio proprietário da empresa; **Fiscal de Contrato:** Crischely C. Teodoro de Oliveira; **Assessora Jurídica:** Simoni Bergamaschi da Fonseca.

EXTRATO DO CONTRATO Nº 041/2024

Espécie: Prestação de serviços; **Contratante:** Prefeitura Municipal de Novo Horizonte do Norte/MT; **Contratado:** Irineu Tonieto Scalabrin Ltda; **Modalidade:** Adesão 001/2024; **Objeto:** Contratação de pessoa jurídica para locação de estruturas diversas, realização das festividades de Comemoração ao 38º Aniversário de Emancipação Político Administrativa de Novo Horizonte do Norte - MT; **Valor global:** R\$ 20.828,42 (vinte mil, oitocentos e vinte e oito reais e quarenta e dois centavos); **Termo de convênio:** 0275-2024, processo nº SECEL-PRO-2024/03021; **Data assinatura:** 03/05/2024; **Prazo de vigência:** 03/05/2024 a 03/08/2024; **Signatários:** Silvano Pereira Neves - Prefeito Municipal de Novo Horizonte do Norte e o Sr. Irineu Tonieto Scalabrin Ltda; **Fiscal de Contrato:** Crischely C. Teodoro de Oliveira; **Assessora Jurídica:** Simoni Bergamaschi da Fonseca.

EXTRATO DO CONTRATO Nº 042/2024

Espécie: Prestação de serviços. **Contratante:** Prefeitura Municipal de Novo Horizonte do Norte/MT; **Contratado:** Irineu Tonieto Scalabrin; **Modalidade:** Adesão 002/2024; **Objeto:** Contratação de pessoa jurídica para locação de estruturas diversas, realização das festividades de Comemoração ao 38º Aniversário de Emancipação Político Administrativa de Novo Horizonte do Norte - MT; **Valor global:** R\$ 115.256,46 (cento e quinze mil, duzentos e cinquenta e seis reais e quarenta e seis centavos); **Termo de convênio:** 0275-2024, PROCESSO Nº SECEL-PRO-2024/03021; **Data assinatura:** 03/05/2024; **Prazo de vigência:** 03/05/2024 a 03/08/2024; **Signatários:** Silvano Pereira Neves - Prefeito Municipal de Novo Horizonte do Norte e o Sr. Irineu Tonieto Scalabrin, sócio proprietário da empresa; **Fiscal de Contrato:** Crischely C. Teodoro de Oliveira; **Assessora Jurídica:** Simoni Bergamaschi da Fonseca.

Protocolo 1579782

PREFEITURA MUNICIPAL DE PLANALTO DA SERRA

PREFEITURA MUNICIPAL DE PLANALTO DA SERRA-MT
AVISO DE LICITAÇÕES- PREGÃO ELETRÔNICO P/ REGISTRO DE PREÇOS. PROCESSO Nº 026/2024- PE 007/2024.

O Município de P. da Serra- MT, torna público para conhecimento dos int., que fará Licitação na mod. de **PR ELETRÔNICO P/ REG. DE PREÇOS Nº 007/2024**, tendo como **OBJETO: REGISTRO DE PREÇOS PARA CONTRATAÇÃO DE EMPRESA ESPECIALIZADA EM ORGANIZAÇÃO E REALIZAÇÃO DE ESPETÁCULO DE RODEIO, INCLUINDO O FORNECIMENTO DE ESTRUTURAS E EQUIPAMENTOS, BEM COMO MONTAGEM DE ARENA, ARQUIBANCADA E DISPONIBILIZAÇÃO DE ANIMAIS, JUIZ, SALVA VIDAS, LOCUTOR DE RODEIO E PEÕES PROFISSIONAIS, DENTRE OUTROS, PARA A 3ª EXPOAGRO A SER REALIZADO NO PERÍODO DE 03 (TRÊS) DIAS CONSECUTIVOS, NESTE MUNICÍPIO DE PLANALTO DA SERRA-MT**, de acordo com as quantidades e especificações constantes no **ANEXO I - Termo de Referência** parte integrante do edital, com realização prevista para **29/05/2024, às 09:00 horas** (horário de Brasília). O Edital completo está a disp. dos int. gratuitamente, na Pref. Mun. de P. da Serra - MT e no Site: www.planaltodaserra.mt.gov.br e no site: www.licitanet.com.br, sala de licitações, Praça São Carlos, nº 755, Centro, P. da Serra/MT, Tel: 66 3328-6101. **Email:** licitacao@planaltodaserra.mt.gov.br. **ANNIELY OLIVEIRA DOS SANTOS MARQUES - AGENTE DE CONTRATAÇÃO/PREGOEIRA**

ASPLEMAT Publicações (65) 3365-0800

Protocolo 1580030

PREFEITURA MUNICIPAL DE PLANALTO DA SERRA-MT
AVISO DE LICITAÇÕES- PREGÃO ELETRÔNICO SRP.
PROCESSO Nº 025/2024- PR 006/2024.

O Município de P. da Serra- MT, torna público para conhecimento dos int., que fará Licitação na mod. de **PR ELETRÔNICO SRP Nº 006/2024**, tendo como **OBJETO: REGISTRO DE PREÇOS OBJETIVANDO A AQUISIÇÃO DE UMA VASSOURA MECÂNICA, DE ARRASTO E TRANSMISSÃO COM 02 (DUAS) VELOCIDADES E UMA ROÇADEIRA HIDRÁULICA COM 02 (DUAS) FACAS, PARA ATENDER AS NECESSIDADES DA SECRETARIA MUNICIPAL DE OBRAS E SERVIÇOS URBANOS, DE PLANALTO DA**

SERRA-MT, de acordo com as quantidades e especificações constantes no **ANEXO I - Termo de Referência** parte integrante do edital, com realização prevista para o dia **27/05/2024 às 14:30 horas** (horário de Brasília). O Edital completo está a disp. dos int. gratuitamente, na Pref. Mun. de P. da Serra - MT e no Site: www.licitanet.com.br, Sala de licitações, Praça São Carlos, nº 755, Centro, P. da Serra/MT, Tel: 66 3328-6101 **Email:** licitacao@planaltodaserra.mt.gov.br. **ANNIELY OLIVEIRA DOS SANTOS MARQUES - AGENTE DE CONTRATAÇÃO/PREGOEIRA.**

ASPLEMAT Publicações (65) 3365-0800

Protocolo 1580035

PREFEITURA MUNICIPAL DE PORTO ALEGRE DO NORTE

RESULTADO DE LICITAÇÃO PREGÃO ELETRÔNICO Nº 13/2024-SRP A PREFEITURA MUNICIPAL DE PORTO ALEGRE DO NORTE/MT, TORNA PÚBLICO PARA CONHECIMENTO DOS INTERESSADOS RESULTADO DO PREGÃO ELETRÔNICO Nº 13/2024 OBJETO REGISTRO DE PREÇOS PARA FUTURA AQUISIÇÃO DE BOLOS, DOCES E SALGADOS, PARA ATENDER AS SECRETARIAS DESTA MUNICIPALIDADE, CONFORME DESCRIÇÃO ANEXO I DO EDITAL termo de referência EMPRESA VENCEDORA: RAQUEL ALVES SILVA SUPERMERCADO EIRELI inscrito no CNPJ sob o nº 42.225.973/0001-79 vencedora dos itens 1,2,3,4,5,6,7,8,9,10,11,12,13,14,15,16,17,18,19,20,21,22,23,24,25 e 26, VALOR global R\$ 67.035,00 (Setenta e Sete Mil e Trinta e Cinco Reais). VISTO QUE AS EMPRESAS ATENDERAM A TODOS OS REQUISITOS DO EDITAL SUPRACITADO.

PORTO ALEGRE DO NORTE 14 de Maio de 2024.

Valdisson dos Santos Barbosa

Pregoeiro

Protocolo 1580093

PREFEITURA MUNICIPAL DE VERA

AVISO DE LICITAÇÃO - PREGÃO ELETRONICO Nº 006/2024

O Município de Vera - MT, torna Público para conhecimento dos interessados, que se encontra aberto procedimento licitatório na modalidade de **PREGÃO ELETRONICO Nº 006/2024**, visando a **FUTURA E EVENTUAL AQUISIÇÃO DE PEDRA BRITADA E PEDRISCO, PARA USO NAS OBRAS DE PAVIMENTAÇÃO ASFÁLTICA EM VIAS RURAIS, NUMA EXTENSÃO DE 10,40 KM, CONFORME TERMO DE CONVÊNIO Nº 0178/2024/SINFRA-MT, FIRMADO ENTRE A SECRETARIA DE ESTADO DE INFRAESTRUTURA E O MUNICÍPIO DE VERA - MT**, tipo "menor preço por ITEM", conforme Termo de Referência. Realização: por meio do site www.bllcompras.org.br Data de início para o recebimento das propostas: das 14h00min do dia 16/05/2024 até às 09h00min do dia 28/05/2024 (horário de Brasília - DF). Data e horário de início da sessão: Dia 28/05/2024 as 09h00min. (horário de Brasília - DF). O edital completo poderá ser retirado na Prefeitura Municipal de Vera, Departamento de Licitação, durante o horário normal de expediente, no endereço eletrônico www.vera.mt.gov.br; ou através do site www.bllcompras.org.br Informações poderão ser obtidas pelo telefone: (66) 3583-3100 ou via e-mail: licitacaovera@gmail.com

Vera - MT, 14 de maio de 2024.

JOEDSON AMARAL DE OLIVEIRA

AGENTE DE CONTRATAÇÃO/PREGOEIRO - Portaria nº 023/2024.

Protocolo 1579905

PREFEITURA MUNICIPAL DE VILA BELA DA SANTÍSSIMA TRINDADE

ADJUDICAÇÃO DO PREGÃO ELETRÔNICO N. 003/2024

O Pregoeiro/Agente de Contratação Municipal de Vila Bela da Santíssima Trindade - MT, levando em consideração a legalidade do procedimento, julgamento, habilitação e resultado relativo ao pregão Eletrônico n. 003/2024, tendo por objeto o registro de preços para futura e eventual aquisição de ambulância tipo A simples remoção e Micro Ônibus para transporte de pacientes, resolve ADJUDICAR o objeto da licitação a(s) empresa(s):

EMPRESA:	CNPJ:	VALOR R\$:
LIZARD SERVICOS LTDA	30.536.715/0001-24	R\$ 497.960,00

Vila Bela da Santíssima Trindade - MT, 14 de maio de 2024.

ALESSANDRO SANTANA DE SOUZA

Pregoeiro/Agente de Contratação

DESPACHO DE HOMOLOGAÇÃO DO PREGÃO ELETRÔNICO N. 003/2024

O Prefeito Municipal de Vila Bela da Santíssima Trindade/MT, depois de analisado o parecer jurídico e, considerando a legalidade do procedimento, julgamento, habilitação e resultado relativo ao Pregão Eletrônico n. 003/2024 tendo por objeto o registro de preços para futura e eventual aquisição de ambulância tipo A simples remoção e Micro Ônibus para transporte de pacientes, resolve HOMOLOGAR o objeto da licitação a(s) empresa(s):

EMPRESA:	CNPJ:	VALOR R\$:
LIZARD SERVICOS LTDA	30.536.715/0001-24	R\$ 497.960,00

Vila Bela da Santíssima Trindade - MT, 14 de maio de 2024.

JACOB ANDRÉ BRINGSKEN

Prefeito Municipal

Protocolo 1579707

AVISO DE PREGÃO ELETRÔNICO Nº. 005/2024/PMVB
MENOR PREÇO POR ITEM.

PREGÃO ELETRÔNICO N. 005/2024 - Regido pela Lei Federal n. 14.133/2021 e Decreto Municipal n. 038/2023.

INÍCIO DA SESSÃO DE DISPUTA DE PREÇOS: Dia 28/05/2024,
às 09h00min.

(HORÁRIO DE BRASÍLIA)

Objeto: OBJETO DA PRESENTE LICITAÇÃO É A ESCOLHA DA PROPOSTA MAIS VANTAJOSA PARA O REGISTRO DE PREÇOS PARA FUTURA E EVENTUAL AQUISIÇÃO DE MAQUINAS DE COSTURA PARA REALIZAÇÃO DO CURSO DE CORTE E COSTURA NO MUNICIPIO DE VILA BELA DA SANTÍSSIMA TRINDADE.

Realização: www.licitanet.com.br/ www.vilabeladasantissimatrindade.mt.gov.br.

Vila Bela da Ss. Trindade/MT, 14 de maio de 2024.

PREGOEIRO: ALESSANDRO SANTANA DE SOUZA.

Protocolo 1579898

PREFEITURA MUNICIPAL DE VILA RICA

PREFEITURA MUNICIPAL DE VILA RICA / MT

EXTRATO PRIMEIRO TERMO ADITIVO AO CONTRATO ORIGINAL Nº 052/2023

O presente aditivo tem por objeto prorrogar a vigência do contrato 052/2023 inicialmente pactuada no Processo Licitatório nº 150/2023 na modalidade Dispensa de Licitação nº 028/2023, pelo período de 06 (seis) meses, contados a partir do dia 14/05/2024 até 14/11/2024. Contratação de empresa especializada na prestação de serviços de rotina administrativa compreendendo o levantamento, preenchimento, conferência e correções das informações a serem enviadas através do sistema SICONFI - Sistema de informações Contábeis e fiscais do setor Público Brasileiro. Valor total de 48.000,00 (Quarenta e oito mil reais).

DEMAIS CLÁUSULAS: Permanecem inalteradas as demais cláusulas do Contrato.

DATA: Vila Rica/MT, 14 de maio de 2024.

ASSINANTES /

ABMAEL BORGES DA SILVEIRA - Prefeitura Municipal De Vila Rica - Contratante.

PUBLIC SOLUÇÕES EM TECNOLOGIA E GESTÃO LTDA (31.422.683/0001-07) - Contratada.

Protocolo 1579805



ÁGUA PARADA, PRA DENGUE, TAMBÉM.

CERTOS HÁBITOS SÃO ROTINA PRA GENTE. MAS POR QUE COMBATER A DENGUE AINDA NÃO?

Faça do combate à Dengue uma rotina. Só assim será possível eliminar esse perigo.



Vire garrafas de cabeça para baixo



Limpe e tampe bem a caixa d'água



Troque sempre a água do seu pet



Elimine água em vasos de flores



Mantenha calhas secas e limpas



Mantenha piscinas limpas

A DENGUE MATA.

MUDAR SUA ROTINA É CUIDAR DA SUA FAMÍLIA.



TERCEIROS

**INSTITUIÇÃO DIAMANTINENSE DE EDUCAÇÃO E CULTURA - IDEC -
ASSEMBLEIA GERAL EXTRAORDINÁRIA
A SER REALIZADA EM 01 DE JUNHO DE 2024.
EDITAL DE CONVOCAÇÃO.**

Convidamos os Senhores Associados da INSTITUIÇÃO DIAMANTINENSE DE EDUCAÇÃO E CULTURA - IDEC, a se reunirem em Assembleia Geral Extraordinária, a ser realizada no próximo dia 01 de junho de 2024, às 09:00 horas, na sala de reuniões da Sede Social, sito à Avenida Almirante Batista das Neves nº 1.112, Centro, na cidade de Diamantino-MT, CEP. 78.400-000, com a finalidade de deliberar sobre a seguinte **Ordem do Dia**: **1-** Convalidar todos os atos administrativos, financeiros e sociais praticados e/ou realizados pelos membros da Diretoria e pelos Conselheiros Fiscais, desde o término dos seus respectivos mandatos até a data desta Assembleia Geral; **2-** Tomar as contas dos administradores, examinar, discutir e votar o Relatório da Diretoria, Balanço Patrimonial e Demais Demonstrações Financeiras relativos aos exercícios sociais da "IDEC" encerrados em **31/12/2022 e 31/12/2023**. **3-** Recondição e Posse dos Membros da Diretoria aos seus respectivos cargos - mandato até 30/04/2026; **4-** Eleição e Posse dos Membros do Conselho Fiscal; **5)** Outros assuntos de interesse da **IDEC**. Diamantino-MT, 10 de maio de 2024. Ass): SONIA MARISA DA SILVA EUGÊNIO - Diretora-Presidente.

Protocolo 1578890

O GRUPO EDUCACIONAL UNICEIB- FACULDADE FACEIB E ESCOLA TÉCNICA CEIBTEC. MEC (22650)

FACEIB Credenciada conforme Decreto Federal nº 175 De 30/03/2021 e CEIBTEC a EJA Publicação D.O.U nº 37/2018 e Credenciada nº. 62/2019 CEE. **RELAÇÃO DE CONCLUDENTE.** Instituição de ensino de caráter privado comunica a todos quanto possa interessar e à sociedade em geral, que esta instituição de acordo com as prerrogativas legais que lhe confere a Lei Federal nº 9.394/96, LDB que os alunos abaixo relacionados concluíram com êxito o programa educacional para o Ensino Fundamental a EJA, Ensino Médio na modalidade da EJA, Profissionalizantes, Superior Sequencial, Graduação Tecnológico em Gestão Pública, Tecnológico em Gestão em Recursos Humanos, Licenciatura em Pedagogia, Bacharelado em Administração, Pós Graduação ou outros, objetivando a capacitação, o aperfeiçoamento, atualização, nesta instituição de ensino: Turma Exordia: Giovane Rorigues da Silva, Alaete Ferreira de Souza, Debora Emanuelle Souza do Monte, Dennysan Santos de Lima, Evanice da Silva, Fernanda Alves de Souza, Gersica Fernanda Vieira de Oliveira, Jose Pego Marinho, Josiberto Garcia Silva, Josilene Leal Pereira, Katiane Mendes Souza, Lais Leal Pereira, Marilda dos Santos Alves, Mayara Francine de Almeida Matsudo, Regis Cristiano da Rosa, Sheila Aparecida Santos, Tatiane Francielli Araujo, Viviane Bandeira Aragão, Claudia Bruna Gama de Oliveira, Cristian Mesquita da Silva, Diego Henrique Araujo de Lima, Éderson Sousa de Lima, Gislene Aparecida Bonato, Hendrio Melo da Silva, Jakson Silva Santos, Jessé Paiva da Silva, Jéssica da Silva Rocha, Kennedy de Paiva Machado, Matheus da Cruz Rocha, Matheus Leite Passos, Michele Brito da Silva, Mikaelen Fabricia de Souza Freitas, Paulo Sérgio de Souza Damasceno, Philippe Estevam de Oliveira, Priscila Gomes Alves Magalães, Rfael Victor Rodrigues de Assis, Robson Fabricio da Silva, Sara Hellen Lima Silva, Wisley Fabricio da Silva, Jovam Ribeiro da Silva, Edivane Bento da Silva de Oliveira, Renata Pereira dos Santos.

Protocolo 1578960

ESTADO DE MATO GROSSO, PODER JUDICIÁRIO, COMARCA DE RONDONÓPOLIS - MT, JUIZO DA QUARTA VARA CÍVEL, E REGIONALIZADA DA RECUPERAÇÃO JUDICIAL E FALÊNCIA, EDITAL DE CONVOCAÇÃO PARA ASSEMBLEIA GERAL DE CREDORES , VIRTUAL - PLATAFORMA MICROSOFT TEAMS, AUTOS Nº. 1007930-60.2023.8.11.0003 - Processo Judicial Eletrônico - PJE, ESPÉCIE: Recuperação Judicial, POLO ATIVO: LEONIR DA SILVA - CPF: 380.056.031-34; ANA MARIA RIBEIRO DA SILVA - CPF: 909.417.301-82, ADVOGADOS DOS AUTORES: MARCO AURÉLIO MESTRE MEDEIROS - OAB MT15401-O - CPF: 025.388.801-81; MARCELLE THOMAZINI OLIVEIRA PORTUGAL - OAB MT10280-O - CPF: 933.296.601-04. ADMINISTRADOR JUDICIAL: B.C.S Administração Judicial Consultoria e Pericias Ltda, CNPJ 44.489.719/0001-03, com sede na Avenida Historiador Rubens de Mendonça, nº 2000, Sala 108, Edifício Centro Empresarial Cuiabá, em Cuiabá/MT, telefone 65-99985-9340, representada por Bruno Carvalho de Souza, advogado inscrito na OAB/MT

19.198, celular 65-99985-9340; (65) 99658-8110, EMAIL contato@bscjud.com.br / www.bscjud.com.br , FINALIDADE: CONVOCAÇÃO PARA ASSEMBLEIA GERAL DE CREDORES, NOS TERMOS DO ARTIGO 36, I DA LEI 11.101/2005, EM PRIMEIRA CONVOCAÇÃO: DIA 04 DE JUNHO DE 2024, 14H, horário de Mato Grosso-Rondonópolis. EM SEGUNDA CONVOCAÇÃO: DIA 11 DE JUNHO DE 2024, às 14H, horário de Mato Grosso-Rondonópolis. ORDEM DO DIA: Nos termos do Art. 36, II, da LRF - Informa que a ordem do dia versará sobre aprovação, rejeição ou modificação do plano de recuperação judicial apresentado pela devedora, nos termos do Art. 35, observando-se o prazo de 15 dias de antecedência para publicação editalícia da convocação nos termos no Art. 36 caput. Nos termos do Art. 36, III, da LRF - O link de acesso e o pré-cadastramento deverão ser solicitados pelo e-mail: contato@bscjud.com.br, com até 24 (vinte e quatro) horas de antecedência da Assembleia Geral de Credores (Art. 37, § 4º, Lei nº 11.101/2005), oportunidade em que os credores deverão apresentar os documentos comprobatórios de representação para o ato. E, para que chegue ao conhecimento de todos e que ninguém, no futuro, possa alegar ignorância, expediu-se o presente Edital, que será publicado na forma da Lei. Rondonópolis - MT, 27 de março de 2024. Thais Muti de Oliveira/Gestora Judiciária.

Protocolo 1579419

ASSOCIAÇÃO CUIABANA DE CULTURA - MUXIRUM CUIABANO

Fundação 19/4/1989

Utilidade Pública Estadual - Lei 5.830/91

Utilidade Pública Municipal - Lei 2.83/91

CNPJ 33.708.439/0001-22

ASSEMBLEIA GERAL

EDITAL DE CONVOCAÇÃO

Nos termos do art. 17, incisos III e I do Estatuto do ASSOCIAÇÃO CUIABANA DE CULTURA - MUXIRUM CUIABANO, ficam os senhores associados convocados a participar de ASSEMBLEIA GERAL para deliberar sobre a seguinte

ORDEM DO DIA

- 1- Alteração Estatutária
- 2- Eleição do novo Conselho Diretor e Conselho Fiscal com mandato para o triênio 02/07/2024 a 01/07/2027
- 3- Aprovação de novos associados

Data: 27/05/2024 (segunda-feira)

Horário: 19h00 1ª Convocação

19h30 2ª Convocação

Local: Átrio da Igreja Nossa Senhora do Rosário e São Benedito

As chapas deverão ser registradas até 22/05/2024 pelo e-mail muxirumcuiabano@gmail.com

Cuiabá 13 de maio de 2024

Antônio Ernani Pedrosa Calhao

Sócio Fundador

Protocolo 1579525

VALDINEI MAURO DE SOUZA LTDA

Torna público que requereu junto à Secretaria de Estado do Meio Ambiente-SEMA, a Licença Prévia e Licença de Instalação, para Extração e Beneficiamento de Ouro, na Mina Santa Clara, no local denominado Fazenda São Sebastião, São José, Santa Clara, Ouro Limpo, Faz. Piraputanga, Sesmaria Piraputanga, Zona Rural, Município de Poconé, Estado de Mato Grosso.

Protocolo 1579565

GRAMARCA VEÍCULOS LTDA, CNPJ Nº 20.379.987/0006-19, torna público que requerer junto a superintendência de recursos Hídricos(SURH) da secretaria do meio ambiente (SEMA/MT) em conformidade com o termo de referência padrão Nº 12, o pedido de Outorga de direito de uso subterrânea de 01 poço tubular denominado PT 01, coordenadas geográficas latitude S 15° 36' 13,098" e longitude W 56° 4' 42,6" com a finalidade para Outros Usos, localizado na cidade de Cuiabá/MT.

Protocolo 1579606

**ASSOCIAÇÃO PARAÍSO DOS LAGOS - APL
EDITAL DE CONVOCAÇÃO PARA ASSEMBLEIA GERAL
EXTRAORDINÁRIA
EDITAL DE CONVOCAÇÃO Nº 004/2024**

Por este edital, ficam convocados os senhores proprietários de fração de área da ASSOCIAÇÃO PARAÍSO DOS LAGOS - APL, CNPJ: 53.352.347/0001-60 situado na Av. Dr. Meirelles, 7799-7605 - Altos do Coxipó, Cuiabá - MT, 78088-500 para se ASSOCIAREM a esta entidade e juntamente conseguirmos formalizar de fato a aquisição da fração de área adquirida no empreendimento, porém não entregue pela SECOLO NEGOCIOS IMOBILIARIOS EIRELI. A APL já possui mais de 200 (duzentos) membros contribuintes ativos e atuantes na retomada daquilo que é dos compradores por direito, entretanto falta muito para atingirmos a totalidade das 1.987 frações. Nesse sentido, se associar é fortalecer a luta em prol das centenas de pessoas lesadas pela SECOLO e, dessa maneira conseguir reestruturar o local para usufruto dos associados.

A associação foi criada de acordo com a cláusula décima terceira, do CONTRATO DE COMPRA E VENDA de todos adquirentes de fração de área do empreendimento PARAÍSO DOS LAGOS, que prevê a criação de uma ASSOCIAÇÃO para zelar pela segurança, conservação, manutenção, reparação e melhoramento das coisas e serviço comum, bem como colaborar com o Poder Público na conservação, manutenção e melhoria das coisas do domínio público e serviços servientes exclusivamente ao loteamento, além de outros serviços de interesse da comunidade. Essa adesão dos compradores a associação é prevista também no parágrafo único da Décima Terceira Clausula do referido contrato, na qual diz que TODOS titulares deverão se associar, se comprometendo a fazer parte desta associação.

Portanto, a APL vem, por meio deste edital, tornar público o chamamento de todos compradores de cotas do empreendimento PARAÍSO DOS LAGOS para se associarem, sem taxa de adesão (**apenas até outubro de 2024**, período em que começará a ser cobrada taxa de adesão proporcional durante o passar dos meses), para fortalecer cada vez mais a união dos proprietários que foram lesados pela SECOLO NEGOCIOS IMOBILIARIOS EIRELI, dessa forma, reavendo o que lhe são de direito. Os cadastramentos estão sendo feitos pela empresa contratada VIVEON - Gestão Condominial, pelo **WhatsApp +55 65 9674-1868**, **E-mail: contato@viveonadm.com.br** ou presencial (mediante agendamento). Cuiabá, 13 de maio de 2024.

**Joelder Pompeo de Cerqueira
Presidente da Associação Paraíso dos Lagos - APL**

Protocolo 1579682

LICENÇA AMBIENTAL

A empresa **D LUCAS PLANEJADOS LTDA**, CNPJ: **40.585.414/0001-44**, situada na AV CURITIBA, Nº 580 - sala 1, Bairro Distrito Industrial, Lucas do Rio Verde - MT, torna público que requereu junto a SAMA - MT/LRV o pedido de **RENOVAÇÃO LICENCIAMENTO AMBIENTAL SIMPLIFICADO, E ALTERAÇÃO DE RAZÃO SOCIAL**, para atividade de 3101-2/00 - Fabricação de Móveis com Predominância em Madeira - Até de 1.000 m³ de madeira /ano - MEDIO. Não foi determinado EIA/RIMA - **NEZI - PROJETOS E CONSULTORIAS AMBIENTAIS - (65) 99946-6277**.

Protocolo 1579725

LICENCIAMENTO AMBIENTAL

A empresa **IRANEIDE DOS SANTOS PEREIRA EIRELI - SACARIAS LUVERDENSE**, CNPJ: 23.239.831/0001-16, situada na Rua Belém, Nº 1331 - N, Bairro Distrito Industrial, Lucas do Rio Verde - MT, torna público que requereu junto a Secretaria Municipal de Meio Ambiente - SMMA/LRV - MT o pedido de **RENOVAÇÃO DA LICENÇA DE OPERAÇÃO Nº 0149/2019 E LP E LI DE AMPLIAÇÃO**, para atividade de Comércio Atacadista, Armazenamento e Processamento de Materiais Recicláveis e Sucatas Metálicas. Não foi determinado EIA/RIMA - **NEZI - PROJETOS E CONSULTORIAS AMBIENTAIS (65) 99946-6277**.

Protocolo 1579727

VINICIUS C. A. SPONCHIADO, CPF: 021.532.521-48, situada na RUA PROJETADA 06, Nº 700, LOTE 07, QUADRA 09, no Bairro RESIDENCIAL VILLA TOSCANA II, no município de Sinop/MT, torna público que requereu à Secretaria Municipal de Meio Ambiente e Desenvolvimento Sustentável de Sinop/MT a **LICENÇA PRÉVIA e LICENÇA INSTALAÇÃO** para a atividade de **CONDOMÍNIO HORIZONTAL DE CASAS**. Não foi determinado EIA/RIMA. RESPONSÁVEL TÉCNICA ENGENHEIRA FLORESTAL ANA CAROLINE PAULI BIASI SKREPKA, CONTATO: (66) 99643-9603-SINOP/MT

Protocolo 1579743

ROGERIO FAGUNDES, inscrito no CPF: 825.097.861-72, torna público que requereu junto a SEMA/MT, autorização de Plano de Exploração Florestal, em uma área de 665,2556 hectares da propriedade FAZENDA CEM POR CENTO, localizado nas coordenadas: 13°59'16.96"S / 54°29'34.22"O, registro de SIMCAR, nº MT111255/2017, no município de Paranatinga/MT.

Protocolo 1579742

INDÚSTRIA QUÍMICA CMT LTDA CNPJ 10.717.170/0001-45 torna público que requereu junto à Secretaria de Meio Ambiente e Desenvolvimento Rural Sustentável - SEMMADRS/MT a **Licença Prévia - LP e Licença de Instalação - LI (Ampliação)** para atividade de Produção de produtos de limpeza e polimento na Avenida Júlio Domingos de Campos, nº 6.969, no município de Várzea Grande/MT. **NÃO EIA/RIMA**.

Protocolo 1579765

SINDICATO DOS TRABALHADORES NAS INDÚSTRIAS DO VESTUÁRIO E TÊXTIL DO ESTADO DE MATO GROSSO - STIVET/MT. Rua São Luiz - 476 - Bairro Lixeira- Fone: (065) 3623-1661 - CEP: 78.008-515 - Cuiabá/MT. CNPJ 07.646.886/0001- 94.

**EDITAL DE CONVOCAÇÃO
ASSEMBLÉIA GERAL EXTRAORDINÁRIA**

A presidente do Sindicato dos Trabalhadores nas Indústrias do Vestuário e Têxtil do Estado de Mato Grosso - STIVET/MT, em obediência aos dispositivos do estatuto social da entidade, artigos 12, § 1.º, e 37, convoca mediante este edital, todos os trabalhadores associados à entidade, e em dia com as obrigações estatutárias, a fim de participarem no dia 20(vinte) de maio de 2024(dois mil e vinte e quatro) de uma assembleia geral extraordinária, às 18:30 (dezoito e trinta)horas em primeira convocação ou às 19:30(dezenove e trinta)horas em segunda e última convocação, que realizar-se-á na sede social da entidade, sito à Rua São Luiz - 476 - Bairro Lixeira - CEP: 78.008-515, nesta Capital, a fim de tratarem da seguinte ordem do dia: a)- Apresentação de propostas, análise e discussão para aprovação do regulamento eleitoral (art. 37 do Estatuto Social da entidade), visando o pleito eleitoral da entidade para 2024/2027; b) Formação da Comissão eleitoral. Claudete Benedita de Azevedo Moreno - Presidente. Cuiabá/MT, 14 de maio de 2024.

Protocolo 1579769

DARCI POTRICH, CPF nº 053.480.130-72, torna público que requer junto a Secretaria Municipal de Agricultura e Meio Ambiente - SAMA, do município de Sorriso - MT, a Renovação da Licença de Operação para atividade de irrigação por pivô central (CNAE 4222-7/02 Obras de Irrigação) com área irrigada de 220,2 hectares, localizada na Fazenda Potrich II, IV, V, no município de Sorriso MT, Coordenadas 12°54'50,85"S 55°30'47,41"W.

Protocolo 1579776

**SERVIÇO SOCIAL DO COMÉRCIO - SESC/AR/MT
AVISO DE LICITAÇÃO - PREGÃO ELETRÔNICO SESC 24/0037**

O **SESC/AR/MT**, por meio de sua Comissão Permanente de Licitação, designada pela Portaria Sesc 104/2024 e pela Portaria Sesc Nº 105/2024, torna público para o conhecimento das empresas interessadas que no local, horário e data, abaixo indicados, realizará licitação na modalidade **Pregão Eletrônico - Menor Preço**, com critério de julgamento **menor preço por Lote**, para **contratação de empresa para EXECUÇÃO DO PROJETO DE PLAYGROUND INFANTIL, QUE COMPREENDE A AQUISIÇÃO DE BRINQUEDOS E PISO EMBORRACHADO DO TIPO EDPM EM RESINA ALIFÁTICA COM INSTALAÇÃO NA UNIDADE SESC ARSENAL**, de acordo com a Resolução SESC 1570/23-CN, de 02 de janeiro de 2024 e em obediência aos termos e às condições estabelecidas no Edital e seus Anexos. **DATA E HORÁRIO: dia 22/05/2024 às 09h30min (Horário de Brasília)**, Local: Sessão Pública, por meio de internet, mediante a inserção e monitoramento de dados gerados ou transferido para o sistema **"LICITANET"** página **www.licitanet.com.br**, **Telefone: (65) 3616-7917/3616-7930**.

Protocolo 1579814

EDITAL DE CONVOCAÇÃO DE ASSEMBLEIA

O Presidente do Centro de Treinamento Esportivo Mato Grosso - CTEM, no uso de suas atribuições legais e estatutárias, vem por meio deste convocar todos os Associados, Professores, Técnicos, para a Assembleia Geral, a ser realizada em 25 de maio de 2024, presencialmente no endereço: Travessa Vila Rica, 53, Bairro Cidade Alta, Cuiabá-MT, CEP: 78030-415 as 09:00 horas, a primeira convocação exigirá a presença de 2/3 dos membros, se que, na falta de quórum suficiente, a Assembleia será realizada em segunda convocação após 30 minutos, às 09:30, com qualquer número mínimo de membros. A Pauta da Assembleia será sobre:

1. Alteração do Estatuto
2. Mudança de Diretoria

14 de maio de 2024, Cuiabá-MT

Yago da Silva Conceição
Presidente - CTEM

Protocolo 1579817

ADRIANO VICENTE PELIZZAR, inscrito no CPF sob nº **025.487.219-06**, torna público que requereu a SEMA-MT, o pedido de **LICENÇA FLORESTAL - LF à SEMA/MT** referente a Fazenda São Leopoldo - Parcela 2, localizada no município de Juína - MT.

ASPLEMAT Publicações (65) 3365-0800

Protocolo 1579831

A empresa HOME CLEAN SERVIÇOS INTELIGENTES EM LIMPEZA LTDA., inscrita no CNPJ sob nº 51.622.632/0001-28, com sede na Av. José Estevão Torquato da Silva, Cond. Jd. Vitória B, Casa 62, bairro Jardim Vitória, no município de Cuiabá/MT, solicita o comparecimento de sua funcionária MARIA DENISE SOUSA BORBA, portador do CPF 622.487.883-80, no prazo de 03 (três) dias a contar da data desta primeira publicação. Informamos que o seu não comparecimento ou falta de justificativa implicará em rescisão contratual por Abandono de Emprego, conforme o art. 482, alínea "I" da CLT

Protocolo 1579836

**EDITAL DE CONVOCAÇÃO
ASSEMBLÉIA GERAL ORDINÁRIA**

O PRESIDENTE DA SELETA SOCIEDADE CARITATIVA E HUMANITÁRIA - QUADRO DE CUIABÁ-MT, Entidade filantrópica inscrita no CNPJ nº 15.037.765/0001-73, no uso das atribuições que lhes são conferidas pelos Artigos 12, Artigo 13, item I e 16, item I, do Estatuto Social do Quadro de Cuiabá-MT, convoca os associados quites com suas obrigações estatutárias para se reunirem em ASSEMBLEIA GERAL ORDINÁRIA a ser realizada na sua sede própria, situada à Avenida Gonçalo Antunes de Barros nº 2.859 - Bairro São Roque, Cuiabá-MT, no dia 04/06/2024, com primeira convocação às 19:30 horas, com a participação de 2/3 do número de sócios ativos em condições de votar, e em segunda convocação, às 20:00 horas, com maioria absoluta de associados ativos, para tratar a seguinte ordem do dia:

- A) Aprovação ou não da prestação de contas do exercício 2022 e 2023.

Cuiabá - MT, 14 de maio de 2024.

RONALDO RALF LOURENÇO
PRESIDENTE DA SSCH - QUADRO DE CUIABÁ

Protocolo 1579842

VILSON EDI ZACHERT, CPF nº **362.226.401-25**, torna público que requereu junto a SEMA-MT, o pedido de **LICENÇA PRÉVIA, INSTALAÇÃO E OPERAÇÃO**, para extração e beneficiamento de minério de ouro em regime de permissão de lavra garimpeira, processo ANM nº 867.358/2007, lote 437, zona rural do município de Pontes e Lacerda/MT.

Protocolo 1579847

A empresa, **T. H. GUIMARAES LTDA**, com CNPJ: **54.024.409/0001-77**, torna público que requereu à Prefeitura Municipal de Cuiabá/MT por meio da Secretaria Municipal de Meio Ambiente e Desenvolvimento Urbano - SMADES o pedido de licenciamento ambiental para a obtenção da Licença Prévia, Licença de Instalação, Licença de Operação, para atividade CNAE: 4520-0/05 - Serviços de lavagem, lubrificação e polimento de veículos automotores, a empresa está localizada na rua Antônia Palmira de Jesus, número 920, Bairro: Pascoal Ramos, município de Cuiabá -MT.

Protocolo 1579856

HÉLIO MILANI LOBELEIN - CHACARA nº 355 Inscrito no CPF Nº **986.038.681-15**, torna público que requereu junto a Consórcio Intermunicipal de Desenvolvimento Econômico, Social e Ambiental Médio Araguaia - CODEMA a ampliação da Licença Prévia (LP), Licença de Instalação (LI), Licença de Operação (LO), para exercer a atividade de "Pátio de descontaminação de aeronaves agrícolas." Localizado na Estrada da Rodinha da Água, Chácara 355, s/n Zona Rural - Zona Rural, Município de Gaúcha do Norte - MT. **Não foi determinado EIA/RIMA.**

Protocolo 1579857

AGROPECUÁRIA MAGGILTDA - Inscrita no CNPJ Nº 00.315.457/0026-43, unidade denominada Biofábrica, localizada em R O, Nº 2720, Distrito Industrial, Município Cuiabá/MT, torna público que requereu junto à Secretaria de Estado de Meio Ambiente - SEMA/MT, a **Licença Prévia (LP), Licença de Instalação (LI) e Licença de Operação (LO)** para atividade de "Fabricação de Defensivos Agrícolas: Químicos e/ou Biológicos - Fungicidas, Herbicidas, Inseticidas e Bioinoculantes".

ASPLEMAT Publicações (65) 3365-0800

Protocolo 1579865

COOPERATIVA AGRÍCOLA DOS PRODUTORES DE CANA DE CAMPO NOVO DO PARECIS LTDA (FILIAL). CNPJ 15.043.391/0001-07 torna público que requereu a SEMA/MT a Licença Prévia-LP, Licença de Instalação-LI e Licença de Operação-L.O (**AMPLIAÇÃO**) para atividade Confinamento Bovino, na Rodovia BR 364, Km 864 S/nº, Zona Rural-Campo Novo do Parecis/MT. Não EIA e RIMA.

Protocolo 1579863

"IHS BRASIL CESSÃO DE INFRAESTRUTURAS S.A, CNPJ 15.811.119/0001-11, COM SEDE SOCIAL NA AV. DOUTOR CHUCRI ZAIDAN, Nº 296, ANDAR 22, VILA CORDEIRO, SÃO PAULO, SP, CEP: 04.583-110, TORNA PÚBLICO QUE REQUEREU À PREFEITURA DE BARRA DO GARÇAS - (SECRETARIA MUNICIPAL DE MEIO AMBIENTE), O PEDIDO DE LICENÇA PRÉVIA (LP), LICENÇA DE INSTALAÇÃO (LI), PARA INSTALAÇÃO DE INFRAESTRUTURA PASSIVA DE SUPORTE A TELECOMUNICAÇÃO ERB DE TELEFONIA CELULAR (65010041 4G-OI6362) NA: RUA MIRALDA, QD 19 LOTE 03, JARDIM PARAISO, BARRA DO GARÇAS/MT.

Protocolo 1579867

CONSELHO REGIONAL DE FARMÁCIA DO ESTADO DE MATO GROSSO**EDITAL n.º 003/2024****NOTIFICAÇÃO DE DÉBITO A SER INSCRITO EM DÍVIDA ATIVA**

O Presidente do Conselho Regional de Farmácia do Estado de Mato Grosso - CRF/MT, no uso das atribuições que lhe são conferidas pelo artigo 22 da Lei n.º 3.820 de 11 de novembro de 1960 e pelo Regimento Interno do CRF-MT, notifica as pessoas jurídicas abaixo relacionados, que se encontram em local incerto e não sabido ou cuja correspondência tenha retornado sem o recebimento, inadimplentes com a ANUIDADE, para pagarem o crédito tributário vencido, no prazo de 20 (vinte) dias, devendo, para tanto, solicitar o boleto bancário ao Departamento Financeiro do CRF/MT. Os créditos tributários objetos da presente notificação, porquanto vencidos, são acrescidos de multa de mora de 20% (vinte por cento) e juros de 12% (doze) por cento ao ano. Não ocorrendo o pagamento no prazo entabulado, o débito será inscrito em dívida ativa e poderá ser encaminhado para protesto, estando sujeito à cobrança judicial, nos termos da Lei n.º 6.830/80, com as conseqüências legais decorrentes. Os prazos serão contados a partir da publicação do presente edital no Diário Oficial da União. Será facultada a vista do processo aos interessados, representantes legais ou mandatários, com poderes expressos, durante o expediente normal, na sede do CRF-MT, localizada na Rua 04, sn, Centro Político e Administrativo, Cuiabá/MT. Telefone para contato: (65) 3619-5208.

Caso já tenha ocorrido a quitação do débito em questão, favor desconsiderar a presente notificação.

E, para que chegue ao conhecimento de todos, passa-se o presente Edital, que será afixado no átrio da sede e das seccionais do CRF-MT e publicado pela imprensa oficial.

CNPJ	INSC. CRF	CIDADE	MOTIVO
05.705.542/0001-83	194600	VILA RICA/MT	ANUIDADE DE 2019
10.437.976/0001-80	476100	NOVA MARINGA/MT	ANUIDADE DE 2019
24.753.711/0001-03	614600	SINOP/MT	ANUIDADE DE 2019
02.310.523/0001-60	050700	PARANATINGA/MT	ANUIDADE DE 2019
10.299.569/0001-53	417600	NOVA MUTUM/MT	ANUIDADE DE 2019
24.374.861/0001-06	611900	NOVA CANNA DO NORTE/MT	ANUIDADE DE 2019
20.184.896/0001-13	573200	RONDONOPOLIS/MT	ANUIDADE DE 2019
14.480.786/0001-04	509200	VARZEA GRANDE/MT	ANUIDADE DE 2019
20.435.900/0001-79	575400	CUIABA/MT	ANUIDADE DE 2019
02.939.834/0001-92	635500	CUIABA/MT	ANUIDADE DE 2019
22.038.273/0003-20	536666	VARZEA GRANDE/MT	ANUIDADE DE 2019
13.110.601/0002-80	602200	SANTA TEREZINHA/MT	ANUIDADE DE 2019
14.966.918/0001-02	508800	ALTO DA BOA VISTA/MT	ANUIDADE DE 2019
07.826.440/0001-41	340400	NOVA SANTA HELENA/MT	ANUIDADE DE 2019
32.947.045/0001-64	538292	SINOP/MT	ANUIDADE DE 2019
04.074.616/0001-68	447000	RONDONOPOLIS/MT	ANUIDADE DE 2019
05.618.127/0001-92	188100	POCONE/MT	ANUIDADE DE 2019
03.403.249/0001-36	132900	VARZEA GRANDE/MT	ANUIDADE DE 2019
03.219.679/0001-00	205500	VARZEA GRANDE/MT	ANUIDADE DE 2019
26.827.454/0001-24	625800	VARZEA GRANDE/MT	ANUIDADE DE 2019
06.914.140/0001-51	307100	RONDONOPOLIS/MT	ANUIDADE DE 2019
23.449.250/0001-09	603600	PEIXOTO DE AZEVEDO/MT	ANUIDADE DE 2019
09.362.392/0001-03	395500	TORIXOREU/MT	ANUIDADE DE 2019
10.247.191/0002-25	469000	SINOP/MT	ANUIDADE DE 2019
10.527.532/0001-35	427700	PORTO ALEGRE DO NORTE/MT	ANUIDADE DE 2019
27.298.814/0001-00	631200	SINOP/MT	ANUIDADE DE 2019
25.357.285/0001-43	618300	SORRISO/MT	ANUIDADE DE 2019
19.408.927/0002-74	624800	VARZEA GRANDE/MT	ANUIDADE DE 2019
01.839.363/0001-88	075600	SINOP/MT	ANUIDADE DE 2019
03.334.884/0001-09	050900	PARANATINGA/MT	ANUIDADE DE 2019
14.638.459/0001-20	508300	RONDONOPOLIS/MT	ANUIDADE DE 2019
02.861.416/0001-20	046800	NOVA MUTUM/MT	ANUIDADE DE 2019

DANIELA DE SOUZA VIAL DAHMER
TESOUREIRA

Protocolo 1579878

Torna-se público que requereu a SEMA a Renovação da Licença Ambiental Simplificada - LAS da empresa TS BENEFICIAMENTO DE MADEIRAS LTDA (TS BENEFICIAMENTO DE MADEIRAS), inscrita no CNPJ 42.730.342/0001-07, Inscrição Estadual 13.885.522-6, para a atividade principal de Serrarias sem desdobramento de madeira em bruto -Resserragem, BENEFICIAMENTO DE MADEIRAS no município de SINOP - MT. Não EIA RIMA

CEM ODONTOLOGIA LTDA, CNPJ: 53.795.552/0001-08, torna público que requereu junto Secretaria de Agricultura, Meio Ambiente, Ciência e Tecnologia de Sorriso - MT - SAMATEC: as Licenças: Prévia (LP), de Instalação (LI) e de Operação (LO), para a atividade de: 86.30-5-04 - Atividade odontológica. Endereço: Av. Blumenau, nº 3854, sala 02, Bairro Bom Jesus. Não foi determinado EIA/RIMA. (Engª Florestal Ane C. Barceli 66-999766751).

G. VICENTE - EPP CNPJ: 31.790.771/0001-53. Torna público que requereu a SMMA - Secretaria Municipal de Meio Ambiente de Nova Maringá, a Licença Prévia, Licença de Instalação e Licença de Operação para a atividade de Picador Móvel Florestal, localizado na Fazenda Pontal I e II, no Município de Nova Maringá - MT. Não determinado EIA/RIMA. (ECO D' MATA ENGENHARIA (66) 99639-2253).

PIERINA EMPREENDIMENTOS IMOBILIARIOS LTDA, CNPJ:23.890.548/0001-50, torna público que requereu junto a Secretaria Estadual de Meio Ambiente - SEMA-MT, a Licença de Instalação do LOTEAMENTO PIERINA, situado na Avenida Bruno Martini, Bairro Eunice, Núcleo Colonial Celeste, Chácara 129/1, CEP: 78.550-000, Sinop - MT. (GFI CONSULTORIA LTDA - 66.9.8111.5993).

RC PUBLICAÇÕES 66 99984-4633.

Protocolo 1579874

SINDICATO INTERMUNICIPAL DAS INDÚSTRIAS MADEIREIRAS DO VALE DO ARINOS
CNPJ 33.709.213/0001-46
AVISO DE REGISTRO DE CHAPA

Em cumprimento ao disposto no Estatuto Social e Regulamento Eleitoral deste Sindicato, comunico que foi registrada a chapa seguinte como concorrente à eleição para composição da Diretoria, Conselho Fiscal e Conselho da FIEMT do dia **04 de Junho de 2024**, a que se refere o Aviso Resumido publicado neste jornal no dia 26 de Abril de 2024 - **Chapa Registrada: DIRETORIA** Presidente: Antonio Luis Benedet; Vice-Presidente (Juara): Manoel dos Santos e Silva Júnior; Vice-Presidente (Porto dos Gaúchos): Dionísio Vieceli; Vice-Presidente (Tabaporã): Adenir Rodrigues Augusto; 1º Secretário: Celso Ricardo Borba Azoia; 2º Secretário: Carlos Alberto da Silva Costa; 1º Tesoureiro: Ricardo Bianchin; 2º Tesoureiro: Luiz Henrique Paulino; **CONSELHO FISCAL: Efetivos** - Marciel Roberto Ewald, Johnny Robert Krieger e Israel Tramontin de Melo. **Suplentes** - Aldair Grobe, Gilberto Firmino dos Santos e Murilo Hugo Paulino; **Representantes junto ao conselho de representantes da FIEMT: Efetivos** - Antonio Luis Benedet e Manoel dos Santos e Silva Júnior. **Suplentes** - Celso Ricardo Borba Azoia e Ricardo Bianchin. O prazo para impugnação de candidaturas é de 03 (três) dias, a contar da publicação deste aviso.

Juara, 16 de maio de 2024.

Antonio Luis Benedet

Presidente

ASPLEMAT Publicações 65 3365-0800

Protocolo 1579875

PUBLICAR NO DOE/MT

FRATELLO ENGENHARIA LTDA, CNPJ nº 22.451.088/0001-09, torna público que requereu junto a SEMA/MT, o pedido de Licença de Operação Provisória - LOP, para uma jazida de extração de cascalho para as obras de implantação e pavimentação da MT-130, zona rural do município de Paranatinga/MT.

Protocolo 1579883

JEFFERSON GIOVANI JERONIMO 00531015106 ME., CNPJ 26.880.174/0001-80, torna público que requereu junto à Secretaria Municipal de Meio Ambiente e Desenvolvimento Rural Sustentável do Município de Várzea Grande/MT - SEMMADERS/VG, as seguintes Licenças Ambientais na modalidade trifásica, Licença Prévia (LP), Licença Instalação (LI) e Licença de Operação (LO), para o serviços de manutenção e reparação mecânica de veículos automotores, constando como atividade secundária o comércio a varejo de peças e acessórios novos para veículos automotores. Localizada Rua vereador Costa Campos (loteamento Figueirinha), Nº 65, Bairro Glória, Várzea Grande/MT, CEP 78.140-090.

Protocolo 1579895

HORTO MADEIRAS LTDA, CNPJ Nº 51.881.611/0001-27, torna público que requereu junto a Secretaria de Estado de Meio Ambiente - SEMA/MT, o pedido de Licença por Adesão e Compromisso - LAC, para a atividade de Serraria sem desdobramento de madeira em bruto - Resserragem, localizado na área urbana do município de Rondonópolis/MT. Não foi determinado EIA/RIMA.

ARANCUA PISCICULTURA E PECUARIA LTDA, CNPJ nº 52.710.656/0001-00, torna público que requereu junto a Secretaria de Estado de Meio Ambiente - SEMA/MT, o pedido de Licença Prévia - LP, Licença de Instalação - LI e Licença de Operação - LO, para a atividade de Piscicultura em tanques escavados (criação de peixes em água doce), localizado na Fazenda Recanto da Arancuã, zona rural do município de Nossa Senhora do Livramento/MT. Não foi determinado EIA/RIMA.

H. MIRANDA DOS SANTOS LTDA, CNPJ sob nº 16.660.913/0001-74, torna público que requereu junto a Secretaria de Estado de Meio Ambiente - SEMA/MT, a alteração de razão social do processo de licenciamento nº 616763/2012, para atividade de extração de areia, cascalho ou pedregulho e beneficiamento associado, localizado no município de Ribeirão Cascalheira/MT

Protocolo 1579909

"IHS BRASIL CESSÃO DE INFRAESTRUTURAS S.A, CNPJ 15.811.119/0001-11, COM SEDE SOCIAL NA AV. DOUTOR CHUGRI ZAIDAN, Nº 296, ANDAR 22, VILA CORDEIRO, SÃO PAULO, SP, CEP: 04.583-110, TORNA PÚBLICO QUE REQUEREU À PREFEITURA DE BARRA DO GARÇAS - (SECRETARIA MUNICIPAL DE MEIO AMBIENTE), O PEDIDO DE LICENÇA PRÉVIA (LP), LICENÇA DE INSTALAÇÃO (LI), PARA INSTALAÇÃO DE INFRAESTRUTURA PASSIVA DE SUPORTE A TELECOMUNICAÇÃO ERB DE TELEFONIA CELULAR (66010018 036591) NA: RUA MIRALDA ALVES, QD 19 LOTE 03, JARDIM PARAISO, BARRA DO GARÇAS/MT.

Protocolo 1579901

Publicação

VANDERLEI BRUNETTA E OUTRO, portador do CPF no 022.637.329-00, torna público que requereu junto ao Consórcio Intermunicipal de Desenvolvimento Econômico, Social e Ambiental "Médio Araguaia"-CODEMA, a Licença de Operação - LO para secador na **Fazenda São Paulo**, localizada no município de Canarana - MT. Não foi determinado o EIA/RIMA.

Protocolo 1579991

ALYNE MARLA AGASSI, CPF 055.177.759-18, torna público que requerer à Secretaria de Estado do Meio Ambiente - SEMA/MT, a Outorga de Captação Superficial para Irrigação por pivô central. O ponto de captação será Rio Jatobá, na Fazenda Macuco - IX, Município de Paranatinga/MT, com as seguintes características. PC 01: Coordenadas 13°19'31.018"S 54°11'4.95"W, vazão de 608,30 m³/h, área irrigada de 156,76 ha.

Protocolo 1580031

**SINDICATO DOS SERVIDORES DO MINISTÉRIO PÚBLICO DO ESTADO DE MATO GROSSO
EDITAL DE CONVOCAÇÃO
ASSEMBLEIA-GERAL EXTRAORDINÁRIA**

O Sindicato dos Servidores do Ministério Público do Estado de Mato Grosso - SINDSEMP/MT, situado na Avenida Rubens de Mendonça, 1836, Sala 504, Cuiabá-MT, por seu presidente, Emerson Mendes Silva Mendonça, nos termos do estatuto vigente, **CONVOCA** os seus sindicalizados, para Assembleia-Geral Extraordinária a ser realizada no dia **17 de maio de 2024**, em primeira convocação às **9h**, com a metade dos filiados presentes, e em segunda convocação às **9h30**, com qualquer número de presentes, em ambiente virtual, por meio da plataforma *Microsoft Teams* ou outra equivalente, para deliberar, exclusivamente, sobre a seguinte pauta: **Escolha e homologação das comissões de compras e fiscalização da construção da sede do SINDSEMP/ASMIP-MT.**

Cuiabá-MT, 14 de maio de 2.024.

Emerson Mendes Silva Mendonça
Presidente do Sindicato

Protocolo 1580049

A empresa com nome empresarial **SALUMAR INDUSTRIA E COMERCIO DE PRODUTOS DE LIMPEZA LTDA**, inscrita no CNPJ nº **10.882.725/0001-04**, situada na Rua Barcelos, Qda 162 Lote 22, município de Várzea Grande-MT, torna público que requereu à Secretaria Municipal de Meio Ambiente e Desenvolvimento Rural Sustentável SEMMADRS/ Várzea Grande a Licença Prévia, Licença de Instalação e Licença de Operação, para o licenciamento do empreendimento com atividade principal e a licenciar CNAE: 2062-2/00 - Fabricação de produtos de limpeza e polimento.

Protocolo 1580056

Álvaro Lorenzo Ortolan Salles, CPF **358.389.149-04**, torna público que requereu da SMADESS do Município de Cuiabá-MT a **Licença Ambiental** modalidade de Licença Prévia e Instalação para Atividade Obra Barracão Comercial, localizado na Rua 02, Quadra 41 e lotes 08 e 09 Área Remembrada, Bairro Dom Bosco no Município de Cuiabá/MT.

Protocolo 1580076

STRONG TRR LTDA, pessoa jurídica de CNPJ nº **29.833.289/0001-01**, torna público que requereu junto à Secretaria de Estado de Meio Ambiente SEMA/MT a Renovação da Licença de Operação RLO para atividade de Comércio Atacadista de Combustíveis Realizado por Transportador E Retalhista (TRR), localizado no endereço Avenida Campo Grande 916N, Bairro Industrial, no município de Lucas do Rio Verde/MT- CEP 78.455-000. Não foi determinado EIA/RIMA. MKC ENGENHARIA (65) 3549-2560.

Protocolo 1580110



**Quando você soma trabalho e eficiência,
o resultado é um dos estados que mais
crescem no país.**

**06 hospitais** em construção**Mais de 2400 km de** asfalto novo contratados**41 novas escolas** em construção**Mais de 50 mil vagas em cursos** de capacitação**15 mil câmeras** sendo instaladas em

todo o estado



**Governo de
Mato
Grosso**

PODER JUDICIÁRIO

TRIBUNAL DE JUSTIÇA

TRIBUNAL DE JUSTIÇA DO ESTADO DE MATO GROSSO
DEPARTAMENTO ADMINISTRATIVO

EXTRATO

2º Termo Aditivo ao Contrato n. 103/2022 - CIA 0043334-
38.2022.8.11.0000

CONTRATANTE: TRIBUNAL DE JUSTIÇA/MT - FUNAJURIS
CNPJ: 03.535.606/0001-10 - 01.872.837/0001-93
CONTRATADO: G&E SERVICOS TERCEIRIZADOS LTDA
CNPJ: ° 08.744.139/0001-51
OBJETO: "O presente Termode Aditamento tem por finalidade, alterar, em parte, a Cláusula Segunda - Vigência."
DO OBJETO DO CONTRATO: "Alterar, em parte, a Cláusula Segunda - Da Vigência, do Contrato originalmente firmado entre as partes, prorrogando a vigência por mais 12 (doze) meses, de 20/05/2024 a 19/05/2025, podendo ser prorrogados, nos termos do artigo 57, II, da Lei nº 8.666/93."

Cuiabá-MT, 14 de maio de 2024.

(assinado digitalmente)
Ivone Regina Marca
Diretora do Departamento Administrativo

Protocolo 1579812

**DISPENSA DE LICITAÇÃO N. 12/2024
CIA 0025030-20.2024.8.11.0000**

Partes: Tribunal de Justiça do Estado de Mato Grosso e a Fundação Getulio Vargas.

CNPJ: 33.641.663/0001-44

Decisão: "(...). Nesse contexto, forçoso reconhecer que estão preenchidos quase todos os requisitos exigidos pelo artigo 75, inciso XV, da Lei n. 14.133/2021, (...). À vista do exposto, em consonância com o parecer da Assessoria Técnico-Jurídica de Licitação, AUTORIZO a contratação direta da Fundação Getúlio Vargas para a organização, planejamento, execução, processamento e resultado final para a homologação de todas as etapas, do Concurso Público de Provas e Títulos para Ingresso na Carreira da Magistratura, no Cargo de Juiz Substituto do Estado de Mato Grosso, no valor total de R\$ 1.026.000,00 + R\$ 82,00 por inscrição excedente. (...). Cumpra-se. Cuiabá, 10 de maio de 2024. Assinado Digitalmente Desembargadora CLARICE CLAUDINO DA SILVA Presidente do Tribunal de Justiça"

Cuiabá, 14 de maio de 2024
Mariana Rodrigues dos Santos
Chefe da Divisão de Compras

Protocolo 1579872

**DISPENSA DE LICITAÇÃO N. 13/2024
CIA 0027300-17.2024.8.11.0000**

Partes: Tribunal de Justiça do Estado de Mato Grosso e a Empresa Distribuidora de Alimentos Rio Branco Ltda.

CNPJ: 03.362.501/0001-06

Decisão: "(...). Forçoso em tais razões, em conformidade com o parecer da Assessoria Técnico-Jurídica de Licitação, AUTORIZO a contratação da empresa Distribuidora de Alimentos Rio Branco, inscrita no CNPJ n. 03.362.501/0001-06, no valor total de R\$ 49.995,00 (quarenta e nove mil, novecentos e noventa e cinco reais), com vistas ao fornecimento de 2.525 (duas mil, quinhentos e vinte e cinco) unidades de pacotes de café torrado e moído, para atender às necessidades do Tribunal de Justiça. Para tanto, ratifico o Termo de Referência n. 3/2024-CIF.(...) Publique-se. (...). Cumpra-se. Cuiabá, 14 de maio de 2024. Assinado Digitalmente Desembargadora CLARICE CLAUDINO DA SILVA Presidente do Tribunal de Justiça"

Cuiabá, 14 de maio de 2024
Mariana Rodrigues dos Santos
Chefe da Divisão de Compras

Protocolo 1580157

EDITAIS

PODER JUDICIÁRIO DO ESTADO DE MATO GROSSO COMARCA DE RONDONÓPOLIS VARA REGIONALIZADA DA RECUPERAÇÃO JUDICIAL E FALÊNCIA EDITAL DE DEFERIMENTO DO PROCESSAMENTO DA RECUPERAÇÃO JUDICIAL AUTOS 1008440-39.2024.8.11.0003 PJE ESPÉCIE Recuperação Judicial PARTE AUTORA: CARLOS ALBERTO DA CUNHA OLIVEIRA - CPF: 156.393.201-68; C. A. DA CUNHA E OLIVEIRA - CNPJ: 54.009.814/0001-16; CLEIDIANE MARQUES INACIO - CPF: 010.587.811-11; CLEIDIANE MARQUES INACIO - CNPJ: 54.031.256/0001-95; FERNANDO PADILHA DA CUNHA - CPF: 021.673.881-44; FERNANDO PADILHA DA CUNHA - CNPJ: 54.031.437/0001-11; F. P. DA CUNHA LTDA - CNPJ: 27.485.743/0001-55; VILMA PADILHA DE LIMA - CPF: 280.548.061-91; V. P. DE LIMA - CNPJ: 54.188.308/0001-31 ADVOGADOS DOS REQUERENTES: ANTÔNIO FRANGE JÚNIOR - OAB MT6218-O; MARCO AURELIO FERREIRA COELHO - OAB SP426188; YELAILA ARAUJO E MARCONDES - OAB SP383410-O; TARCISIO CARDOSO TONHA FILHO - OAB MT24489/O ADMINISTRADOR JUDICIAL: M A LORGA ADMINISTRAÇÃO JUDICIAL LTDA, pessoa jurídica de direito privado, inscrita no CNPJ nº 41.982.122/0001-08, com sede na Rua Presidente Wenceslau Braz, nº 202, Bairro Quilombo, na cidade de Cuiabá/MT, Telefone: 65 3054-5040, e-mail: marco@mlorga.adv.br, representado por Marco Antonio Lorga, com registro na OAB/MT 13.536 VALOR DA CAUSA R\$ 91.123.098,22 FINALIDADE: Realizar a intimação dos credores e interessados acerca do deferimento do processamento da recuperação judicial. RESUMO DA INICIAL APRESENTADO PELA PARTE AUTORA: "CARLOS ALBERTO CUNHA OLIVEIRA, produtor rural, inscrito no CPF sob nº 156.393.201-68; CARLOS ALBERTO DA CUNHA E OLIVEIRA, empresário individual, inscrito no CNPJ sob nº 54.009.814/0001-16; VILMA PADILHA DE LIMA, empresária, inscrita no CPF sob nº 280.548.061-91; V. P. DE LIMA, empresária individual, inscrita no CNPJ sob nº 54.188.308/0001-31; CLEIDIANE MARQUES INACIO, produtora rural, inscrita no CPF sob nº 010.587.811-11; CLEIDIANE MARQUES INACIO, empresária individual, inscrita no CNPJ sob nº 54.031.256/0001-95; FERNANDO PADILHA DA CUNHA, produtor rural, inscrito no CPF sob nº 021.673.881-44; FERNANDO PADILHA DA CUNHA, empresário individual, inscrito no CNPJ sob nº 54.031.437/0001-11; e F. P. DA CUNHA LTDA (CUNHA TRANSPORTES), sociedade empresária limitada, inscrita no CNPJ sob nº 27.485.743/0001- "GRUPO CUNHA" de Água Boa/MT, ingressaram com pedido de RECUPERAÇÃO JUDICIAL perante esta Vara Regionalizada de Recuperação Judicial e Falência na Comarca de Rondonópolis/MT, perante a 4ª Vara Cível, fundamentando-se na Lei 11.101/2005. Alegaram crise econômico-financeira, buscando negociar o passivo com os credores, reduzir juros, manter empregos e gerar novas vagas. Após análise, a formação de litisconsórcio ativo foi permitida, considerando o grupo como um só economicamente. Os requisitos legais para o deferimento foram atendidos conforme constatação preliminar. O processamento foi deferido para os integrantes do Grupo Cunha. A Administração Judicial foi nomeada, com orientação para apresentar orçamento e relatórios periódicos. A apresentação do plano de recuperação judicial é exigida em 60 dias, e a suspensão das ações judiciais foi determinada, exceto para quantias ilíquidas, trabalhistas e fiscais com parcelamento. A suspensão de negativas e protestos foi ordenada, assim como a apresentação de contas mensais pelos recuperandos. As intimações, notificações e publicações também foram estipuladas, com prazos para manifestações dos credores e do Ministério Público. A declaração de essencialidade dos bens foi postergada para análise futura e oportuna, com base em informações adicionais. As petições protocoladas em sigilo receberam direcionamento específico quanto ao tratamento em cartório." RESUMO DA DECISÃO DE ID. 154703654 PROFERIDA NO DIA 06/05/2024, id. 154703654 "(...) Preenchidos, pois, neste momento, os requisitos legais necessários, estando em termos a documentação exigida

nos artigos 48 e 51 da Lei 11.101/2005, DEFIRO O PROCESSAMENTO DA RECUPERAÇÃO JUDICIAL de CARLOS ALBERTO CUNHA OLIVEIRA, produtor rural, inscrito no CPF sob nº 156.393.201-68; CARLOS ALBERTO DA CUNHA E OLIVEIRA, empresário individual, inscrito no CNPJ sob nº 54.009.814/0001-16; VILMA PADILHA DE LIMA, empresária, inscrita no CPF sob nº 280.548.061-91; V. P. DE LIMA, empresária individual, inscrita no CNPJ sob nº 54.188.308/0001-31; CLEIDIANE MARQUES INACIO, produtora rural, inscrita no CPF sob nº 010.587.811-11; CLEIDIANE MARQUES INACIO, empresária individual, inscrita no CNPJ sob nº 54.031.256/0001-95; FERNANDO PADILHA DA CUNHA, produtor rural, inscrito no CPF sob nº 021.673.881-44; FERNANDO PADILHA DA CUNHA, empresário individual, inscrito no CNPJ sob nº 54.031.437/0001-11; e F. P. DA CUNHA LTDA (CUNHA TRANSPORTES), sociedade empresária limitada, inscrita no CNPJ sob nº 27.485.743/0001- "GRUPO CUNHA" de Água Boa/MT - e, nos termos do art. 52 da mesma lei, determino as medidas administrativas e judiciais seguintes. (...) DA SUSPENSÃO DAS AÇÕES. DETERMINO a suspensão do curso da prescrição e de todas as ações ou execuções contra a requerente, na forma do artigo 6º da Lei 11.101/05, devendo os respectivos autos permanecer no juízo onde se processam. Excetuam-se da aludida suspensão as ações que demandam quantia ilíquida (art. 6º, §1º); as ações de natureza trabalhista (art. 6º, §2º); as execuções de natureza fiscal, ressalvada a concessão de parcelamento tributário (art. 6º, §7º). (...) DAS INTIMAÇÕES E NOTIFICAÇÕES. Expeça-se o edital no art. 52, § 1º, incisos I a III da Lei 11.101/05, para conhecimento de todos os interessados, com advertência dos prazos do art. 7º, §1º, e art. 55 da LRF. O grupo recuperando deverá apresentar a minuta, no prazo de 48 (quarenta e oito) horas, a ser complementada pela Serventia, com os termos desta decisão. Deverá também, o grupo recuperando, providenciar a publicação do edital, no prazo de 05 (cinco) dias. Os credores têm o prazo de quinze (15) dias para apresentarem as suas habilitações diretamente perante a Administração Judicial ou as suas divergências quanto aos créditos relacionados, na forma do art. 7º, § 1º, do diploma legal supracitado; e o prazo de trinta (30) dias para manifestarem objeção ao plano de recuperação do grupo devedor, a partir da publicação do edital a que alude o art. 7º, § 2º, da LRF, de acordo com o disposto art. 55, § único, do mesmo diploma legal. (...) DA APRESENTAÇÃO DO PLANO DE RECUPERAÇÃO JUDICIAL. Consoante o artigo 53 da Lei nº 11.101/2005, deverá a recuperanda apresentar, em 60 (sessenta) dias, o plano de recuperação judicial, sob pena de convalidação em falência. O plano de recuperação judicial deverá conter a discriminação pormenorizada dos meios de recuperação a ser empregados, conforme o art. 50 da lei citada, e seu resumo; demonstração de sua viabilidade econômica; e laudo econômico-financeiro e de avaliação dos bens e ativos, subscrito por profissional legalmente habilitado ou empresa especializada (incisos I, II e III do art. 53). Com a apresentação do plano, deverá aportar aos autos o relatório do Administrador Judicial e a manifestação do Ministério Público - para que, somente depois disso o Juízo delibere acerca dos aspectos legais do plano. Desde já, adianto que, após ser ordenada a publicação do plano de recuperação judicial e da lista de credores apresentada pela Administração Judicial, (art. 7º, §2º), eventuais impugnações (art. 8º) deverão ser protocoladas como incidente à recuperação judicial, ao passo que não deverão ser juntadas aos autos principais (art. 8º, parágrafo único); e as que forem juntadas, deverão ser excluídas pela Serventia, independentemente de nova ordem do Juízo. Cumpra-se, expedindo o necessário e com as cautelas de estilo, atentando-se para que, de todos os despachos e decisões judiciais, sejam intimados o grupo recuperando, o administrador judicial, todos os credores e interessados, e notificado o órgão Ministerial, sempre atentando se para o disposto no artigo 79 da Lei 11.101/2005. RELAÇÃO DE CREDITORES: Classe, nome do credor e valor: Classe I, Trabalhista: ISAAC ROSA SIQUEIRA, valor R\$ 662,28; MAURO MARTINS RIBEIRO, valor R\$25.180,00; Classe II, Garantia Real: PANTANAL AGRICOLA S.A., valor R\$ 2.289.080,00; MARCOS ROBERTO ANDRADE SOUZA, valor R\$ 216.000,00; ERALDO FERREIRA DE MORAES, valor R\$ 245.000,00; MARCIO ROGERIO DANTE, valor R\$ 236.500,00; COOPERATIVA DE CREDITO, POUPANCA E INVESTIMENTO DO ARAGUAIA E XINGU - SICREDI ARAXINGU, valor R\$ 6.601.253,88; CAIXA ECONOMICA FEDERAL, valor R\$ 4.252.122,38; BANCO

BRADESCO S.A., valor R\$ 2.758.469,51; BANCO BRADESCO S.A., valor R\$ 521.021,64; BANCO SANTANDER (BRASIL) S.A., valor R\$ 1.785.517,09; BANCO SANTANDER (BRASIL) S.A., valor R\$ 1.700.000,00; BANCO CNH INDUSTRIAL CAPITAL S.A., valor R\$ 2.251.319,43; BANCO DO BRASIL S.A., valor R\$ 14.627.171,39; RANDON ADMINISTRADORA DE CONSORCIOS LTDA, valor R\$ 803.797,03; BANCO SANTANDER (BRASIL) S.A., valor R\$ 1.700.000,00; BANCO SANTANDER (BRASIL) S.A., valor R\$ 1.400.000,00; BANCO SANTANDER (BRASIL) S.A., valor R\$ 150.000,00; PANTANAL AGRICOLA S.A., valor R\$ 5.610.646,00; PANTANAL AGRICOLA S.A., valor R\$ 2.764.800,00; BANCO CNH INDUSTRIAL CAPITAL S.A., valor R\$ 3.420.468,97; COOPERATIVA DE CREDITO, POUPANCA E INVESTIMENTO DO ARAGUAIA E XINGU - SICREDI ARAXINGU, valor R\$ 4.727.521,75; BANCO SANTANDER (BRASIL) S.A., valor R\$ 1.500.000,00; BANCO BRADESCO S.A., valor R\$ 1.062.857,14; BANCO DO BRASIL S.A., valor R\$ 20.548.458,70; BANCO TOYOTA DO BRASIL S.A., valor R\$ 205.000,00; RATIVA DE CREDITO, POUPANCA E INVESTIMENTO DO ARAGUAIA E XINGU - SICREDI ARAXINGU., valor R\$103.7011,42; TOTAL R\$90.673.785,94; Classe III, Quirografários: AGRO AMAZONIA PRODUTOS AGROPECUARIOS S.A., valor R\$ 387.016,00; MARCIO ROGERIO DANTE, valor R\$ 630.000,00; RONAIR DIVINO DE RESENDE, valor R\$ 385.000,00; AGRICOLA ALVORADA S.A., valor R\$ 63.650,00; AGRO AMAZONIA PRODUTOS AGROPECUARIOS S.A., valor R\$ 1.023.030,30; AGROBOM PRODUTOS AGROPECUARIOS LTDA., valor R\$ 121.000,00; ALBAUGH AGRO BRASIL LTDA., valor R\$ 1.494.959,52; ARAGUAIA S.A., valor R\$ 94.360,00; CALCARIO VALE DO ARAGUAIA LTDA., valor R\$ 221.562,88; CASA DO ADUBO S.A, valor R\$ 797.088,00; CLAUDIO AUTO PECAS DO VALE LTDA, valor R\$ 5.691,00; COMPANHIA NITRO QUIMICA BRASILEIRA, valor R\$ 145.240,00; RECH AGRICOLA S/A, valor R\$ 85.755,54; RETIFICA EXCELENCIA EM MOTORES LTDA, valor R\$ 29.500,00; TRACTOR PARTS DISTRIBUIDORA DE AUTO PECAS LTDA, valor R\$ 14.754,00; XINGU MAQUINAS AGRICOLAS LTDA, valor R\$ 9.933,99; PNEULANDIA COMERCIAL LTDA, valor R\$ 26.574,93; AGRITEX COMERCIAL AGRICOLA LTDA, valor R\$ 1.944.544,68; BRASAO COMERCIO DE CAMINHOS E CARRETAS LTDA, valor R\$ 240.000,00 Classe IV, ME/EPP: AGROBOM PRODUTOS AGROPECUARIOS LTDA, valor R\$149.810,00; BIOFLOWS COMERCIO DE PRODUTOS AGROPECUARIOS LTDA, valor R\$ 98.000,00; M. A. AGRICOLA LTDA, valor R\$ 41.638,12; MATUCHO PECAS AGRICOLAS LTDA, valor R\$ 18.502,80; MUNDIAL ROLAMENTOS LTDA, valor R\$ 186.000,00; MULTI PECAS AGRICOLAS LTDA, valor R\$ 2.917,85; A. F. G. PAES LTDA, valor R\$ 144.000,00; R. PAULO DOS SANTOS, valor R\$ 35.710,00; UEDER ALVES GOMES, valor R\$ 69.000,00; M. A. AGRICOLA LTDA, valor R\$ 20.000,00; MULTIAR CENTRO AUTOMOTIVO LTDA., valor R\$ 198.000,00; TOTAL R\$ 4.941.723,79 ADVERTÊNCIAS: FICAM INTIMADOS OS CREDITORES E TERCEIROS DOS PRAZOS PREVISTOS NO ARTIGO 7º, § 1º, DA LEI Nº 11.101/05 (15 DIAS), PARA APRESENTAÇÃO DE HABILITAÇÕES DE CRÉDITO E DIVERGÊNCIAS A SEREM ENTREGUES/ PROTOCOLADAS À ADMINISTRAÇÃO JUDICIAL, BEM COMO O PRAZO DE 30 (TRINTA) DIAS PARA PROPONER OBJEÇÃO AO PLANO DE RECUPERAÇÃO JUDICIAL, A PARTIR DA PUBLICAÇÃO DO EDITAL PREVISTO NO ARTIGO 55 E PARÁGRAFO ÚNICO DO MESMO DIPLOMA LEGAL. E, para que chegue ao conhecimento de todos e que ninguém, no futuro, possa alegar ignorância, expediu-se o presente Edital, que será publicado na forma da Lei. RONDONÓPOLIS - MT, 13 de maio de 2024. Thais Muti de Oliveira - Gestora Judiciária

Protocolo 1579758



Governo do Estado de Mato Grosso
Secretaria de Estado de Planejamento e Gestão

**SUPERINTENDÊNCIA DA IMPRENSA OFICIAL DO
ESTADO DE MATO GROSSO**

CENTRO POLÍTICO ADMINISTRATIVO
Rua Júlio Domingos de Campos
CEP 78050-970 - Cuiabá - Mato Grosso
CNPJ(MF) 03.507.415/0004-97

www.iomat.mt.gov.br
Acesse o portal E-Mato Grosso
www.mt.gov.br

ORIENTAÇÃO PARA PUBLICAÇÃO

De acordo com a Instrução Normativa nº 005/2008 do Diário Oficial de 27 de maio de 2008, as matérias deverão ser enviadas pelo sistema IOMATNET e no balcão da IOMAT, pessoalmente, em Pen Drive, CD-ROM ou através do correio eletrônico, publica@iomat.mt.gov.br, até as 16:00hs.

Os arquivos deverão ser em extensão .rtf, .doc ou .docx

ATENDIMENTO EXTERNO

De acordo com a Portaria nº 030/2019/SEPLAG do Diário Oficial de 05 de Abril de 2019, o atendimento é de Segunda à Sexta-feira, das 08:00hs às 12:00hs e 13:00hs às 17:00hs.

(65) 3613-8000

HINO NACIONAL

Letra de Joaquim Osório Duque Estrada e música de Francisco Manoel da Silva

Ouviram do Ipiranga as margens plácidas
De um povo heróico o brado retumbante,
E o sol da Liberdade, em raios fúlgidos,
Brilhou no céu da Pátria nesse instante.

Se o penhor dessa igualdade
Consequimos conquistar com braço forte,
Em teu seio, ó Liberdade,
Desafia o nosso peito a própria morte!

Ó Pátria amada, Idolatrada, Salve! Salve!

Brasil, um sonho intenso, um raio vívido
De amor e de esperança à terra desce,
Se em teu formoso céu, risonho e límpido,
A imagem do Cruzeiro resplandece.

Gigante pela própria natureza,
És belo, és forte, impávido colosso,
E o teu futuro espelha essa grandeza

Terra adorada, Entre outras mil,
És tu, Brasil, Ó Pátria amada!
Dos filhos deste solo és mãe gentil,
Pátria amada, Brasil!

Deitado eternamente em berço esplêndido,
Ao som do mar e à luz do céu profundo,
Fulguras, ó Brasil, florão da América,
Iluminado ao sol do Novo Mundo!

Do que a terra mais garrida
Teus risonhos, lindos campos têm mais flores;
"Nossos bosques têm mais vida",
"Nossa vida" no teu seio "mais amores".

Ó Pátria amada, Idolatrada, Salve! Salve!

Brasil, de amor eterno seja símbolo
O lábaro que ostentas estrelado,
E diga o verde-louro desta fâmula
Paz no futuro e glória no passado.

Mas, se ergues da justiça a clava forte,
Verás que um filho teu não foge à luta,
Nem teme, quem te adora, a própria morte!

Terra adorada Entre outras mil,
És tu, Brasil, Ó Pátria amada!

Dos filhos deste solo és mãe gentil,
Pátria amada,
Brasil!

HINO DE MATO GROSSO

Decreto Nº 208 de 05 de setembro de 1983

Letra de Dom Francisco de Aquino Corrêa e música do maestro Emílio Heine

Limitando, qual novo colosso,
O ocidente do imenso Brasil,
Eis aqui, sempre em flor, Mato Grosso,
Nosso berço glorioso e gentil!

Eis a terra das minas faiscantes,
Eldorado como outros não há
Que o valor de imortais bandeirantes
Conquistou ao feroz Paiaguás!

Salve, terra de amor, terra do ouro,
Que sonhara Moreira Cabral!
Chova o céu dos seus dons o tesouro
Sobre ti, bela terra natal!

Terra noiva do Sol! Linda terra!
A quem lá, do teu céu todo azul,
Beija, ardente, o astro louro, na serra
E abençoa o Cruzeiro do Sul!

No teu verde planalto escampado,
E nos teus pantanais como o mar,
Vive solto aos milhões, o teu gado,
Em mimosas pastagens sem par!

Salve, terra de amor, terra do ouro,
Que sonhara Moreira Cabral!
Chova o céu dos seus dons o tesouro
Sobre ti, bela terra natal!

Hévea fina, erva-mate preciosa,
Palmas mil, são teus ricos florões;
E da fauna e da flora o índio goza,
A opulência em teus virgens sertões.

O diamante sorri nas grupiarias
Dos teus rios que jorram, a flux.
A hulha branca das águas tão claras,
Em cascatas de força e de luz!

Salve, terra de amor, terra do ouro,
Que sonhara Moreira Cabral!
Chova o céu dos seus dons o tesouro
Sobre ti, bela terra natal!

Dos teus bravos a glória se expande
De Dourados até Corumbá,
O ouro deu-te renome tão grande,
Porém mais nosso amor te dará!

Ouve, pois, nossas juras solenes
De fazermos em paz e união,
Teu progresso imortal como a fênix
Que ainda timbra o teu nobre brasão!

Salve, terra de amor, terra de ouro,
Que sonhara Moreira Cabral!
Chova o céu dos seus dons o tesouro
Sobre ti, bela terra natal!

HINO À BANDEIRA DE MATO GROSSO

Letra e música dos autores: Abel Santos Anjos Filho, Tânia Domingos do Nascimento e Hudson C. Rocha

"Uma radiante estrela exalta o céu anil
Fulgura na imensidão do meu Brasil
Constelação de áurea cultura e glórias mil
Do bravo heróico bandeirante varonil
Que descobrindo a extensa mata sobranceira
Do Centro Oeste, imensa gleba brasileira
Trouxe esperança à juventude altaneira
Delimitando a esfera verde da bandeira.

Erga aos céus oh! estandarte
De amor e união
Mato Grosso feliz
Do Brasil é o verde coração.
Belo pendão que ostenta o branco da pureza
Losango lar da paz e feminil grandeza.
Teu manto azul é o céu que encobre a natureza
De um Mato Grosso emoldurado de beleza.

No céu estampas o matiz patriarcal
E ao Sol fulguras belo esplêndido ideal
Na Terra semeando a paz universal
Para colhermos um futuro sem igual.
Erga aos céus oh! estandarte
De amor e união
Mato Grosso feliz
Do Brasil é o verde coração".