

DIÁRIO OFICIAL



do Estado de Mato Grosso ANO CXXXIV - CUIABÁ - quarta-feira - 29 de Maio de 2024 Nº 28.753

PODER EXECUTIVO

LEI

*LEI Nº 12.508, DE 07 DE MAIO DE 2024.

Autor: Deputado Claudio Ferreira

Declara de utilidade pública a Associação Evangélica Meninos do Sol - AEMS, de Rondonópolis.

A ASSEMBLEIA LEGISLATIVA DO ESTADO DE MATO GROSSO, tendo em vista o que dispõe o art. 42 da Constituição Estadual, aprova e o Governador do Estado sanciona a seguinte Lei:

Art. 1º Fica declarada de utilidade pública a Associação Evangélica Meninos do Sol - AEMS, inscrita no Cadastro Nacional de Pessoas Jurídicas - CNPJ sob nº 36.115.515/0001-84, com sede no Município de Rondonópolis.

Art. 2º Esta Lei entra em vigor na data de sua publicação.

Palácio Paiaguás, em Cuiabá, 07 de maio de 2024, 203º da Independência e 136º da República.

MAURO MENDES
Governador do Estado

*Republicada por ter saído incorreta no D.O. de 08.05.2024, à p. 1.

Protocolo 1584660

LEI Nº 12.531, DE 28 DE MAIO DE 2024.

Autor: Poder Executivo

Dispõe sobre a obrigatoriedade do uso de uniforme escolar nas unidades de ensino que compõem o sistema estadual de educação e dá outras providências.

A ASSEMBLEIA LEGISLATIVA DO ESTADO DE MATO GROSSO, tendo em vista o que dispõe o art. 42 da Constituição Estadual, aprova e o Governador do Estado sanciona a seguinte Lei:

Art. 1º O acesso às unidades escolares da rede estadual de ensino fica condicionado ao uso obrigatório, pelo aluno da respectiva unidade escolar, do uniforme fornecido pela Administração Pública Estadual ao estudante.

§ 1º Entende-se por uniforme mínimo obrigatório o uso de camisa e bermuda ou calça ou short-saia fornecidos pela gestão escolar, bem como tênis, fornecido ou não pela Administração Pública.

§ 2º Para implementação do disposto no caput, o Estado de Mato Grosso fica obrigado a fornecer aos alunos da rede estadual de ensino 2 (duas) camisas e 2 (duas) bermudas ou calças ou shorts-saia, por estudante, em conformidade com a Lei nº 12.096, de 02 de maio de 2023.

§ 3º Existindo comprovada disponibilidade orçamentária, o Estado de Mato Grosso fica autorizado a fornecer tênis, meias, calça, jaqueta e mochila, em complemento ao uniforme descrito no § 2º.

§ 4º O recebimento dos itens de uniforme escolar, pelo aluno e/ou responsável, fornecido nos moldes dos §§ 1º e 3º deste artigo, deverá ser devidamente registrado pela unidade de ensino em documentação própria que comprove, para todos os efeitos legais, que as peças fornecidas foram devidamente entregues.

GOVERNO DO ESTADO DE MATO GROSSO

SEPLAG
SECRETARIA DE ESTADO DE PLANEJAMENTO E GESTÃO

IOMAT
SUPERINTENDÊNCIA DA IMPRENSA OFICIAL DO ESTADO DE MATO GROSSO

CENTRO POLÍTICO ADMINISTRATIVO
Rua Júlio Domingos de Campos
CEP 78050-970 Cuiabá - Mato Grosso
CNPJ(MF) 03.507.415/0004-97
FONE: (65) 3613-8000

E-mail:
publica@iomat.mt.gov.br

Visite nosso Portal:
www.iomat.mt.gov.br

Acesse o Portal E-Mato Grosso
www.mt.gov.br

Mauro Mendes Ferreira
Governador do Estado

Otaviano Olavo Pivetta
Vice-Governador

Secretário-Chefe da Casa Civil Fabio Paulino Garcia
Secretário-Chefe de Gabinete do Governador Jordan Espindola dos Santos
Secretário de Estado de Agricultura Familiar Luiz Artur de Oliveira Ribeiro
Secretária de Estado de Assistência Social e Cidadania Grasielle Paes da Silva Bugalho
Secretário de Estado de Ciência, Tecnologia e Inovação Allan Kardec Pinto Acosta Benitez
Secretário de Estado de Cultura, Esporte e Lazer Jefferson Carvalho Neves
Secretário de Estado de Desenvolvimento Econômico Cesar Alberto Miranda Lima dos Santos Costa
Secretário de Estado de Educação Alan Resende Porto
Secretário de Estado de Fazenda Rogerio Luiz Gallo
Secretário de Estado de Infraestrutura e Logística Marcelo de Oliveira e Silva
Secretária de Estado de Meio Ambiente Mauren Lazzaretti
Secretário de Estado de Planejamento e Gestão Basilio Bezerra Guimarães dos Santos
Secretário de Estado de Saúde Gilberto Gomes Figueiredo
Secretário de Estado de Segurança Pública CEL. PM César Augusto de Camargo Roveri
Secretária de Estado de Comunicação Laice Souza Aiza de Oliveira
Procurador-Geral do Estado Francisco de Assis da Silva Lopes
Secretário Controlador-Geral do Estado Paulo Farias Nazareth Netto
Secretário de Estado do Escritório de Representação do Estado de Mato Grosso em Brasília/DF Leonardo Ribeiro Albuquerque

Art. 2º Os estudantes, em razão de crença religiosa, poderão solicitar, mediante requerimento à unidade escolar, autorização para modificarem as bermudas e calças por shorts-saia.

Art. 3º Aos estudantes com transtorno do espectro do autismo e outras neurodiversidades que tenham alteração sensorial em relação ao uso do uniforme escolar, será facultativo o seu uso.

Art. 4º O acesso de aluno da rede estadual de ensino sem o uniforme mínimo obrigatório de que trata o §1º do art. 1º desta Lei implica na caracterização de falta ao estudante, para todos os efeitos educacionais cabíveis, e na apuração da responsabilidade funcional do gestor escolar da respectiva unidade.

Art. 5º Na hipótese de configurado o descarte injustificado/inadequado dos itens que compõem o uniforme escolar, após o devido recebimento pelo aluno e seu responsável, o gestor da unidade de ensino deverá comunicar o fato à autoridade competente, para fins de apuração disciplinar educacional, e, nos casos aplicáveis, da respectiva apuração infracional ou criminal.

Art. 6º A Secretaria de Estado de Educação - SEDUC poderá expedir atos normativos para regulamentação da presente Lei.

Art. 7º Esta Lei entra em vigor na data de sua publicação.

Palácio Paiaguás, em Cuiabá, 28 de maio de 2024, 203º da Independência e 136º da República.

MAURO MENDES
Governador do Estado

Protocolo 1584662

LEI Nº 12.532, DE 28 DE MAIO DE 2024.

Autor: Poder Executivo

Altera dispositivos da Lei nº 4.473, de 28 de maio de 1982, que dispõe sobre o Sistema Estadual de Trânsito e institui o Conselho Estadual de Trânsito, e dá outras providências.

A ASSEMBLEIA LEGISLATIVA DO ESTADO DE MATO GROSSO, tendo em vista o que dispõe o art. 42 da Constituição Estadual, aprova e o Governador do Estado sanciona a seguinte Lei:

Art. 1º Fica alterado o inciso I do art. 10 da Lei nº 4.473, de 28 de maio de 1982, que passa a vigorar com a seguinte redação:

“Art. 10 (...)

I - 1 (um) Presidente indicado pelo Órgão Executivo Estadual de Trânsito Urbano e Rodoviário;
(...)”

Art. 2º Fica alterado o parágrafo único do art. 11-A da Lei nº 4.473, de 28 de maio de 1982, que passa a vigorar com a seguinte redação:

“Art. 11-A (...)

(...)

Parágrafo único As reuniões extraordinárias, quando necessárias, devidamente justificadas, serão realizadas mediante prévia autorização do Dirigente Máximo do Órgão Executivo Estadual de Trânsito Urbano e Rodoviário, até o máximo de 4 (quatro) mensais, observando o mesmo critério de remuneração previsto nos incisos I e II.”

Art. 3º Fica revogado o § 1º do art. 10 da Lei nº 4.473, de 28 de maio de 1982.

Art. 4º Esta Lei entra em vigor na data de sua publicação.

Palácio Paiaguás, em Cuiabá, 28 de maio de 2024, 203º da Independência e 136º da República.

MAURO MENDES
Governador do Estado

Protocolo 1584664

LEI Nº 12.533, DE 28 DE MAIO DE 2024.

Autor: Poder Executivo

Autoriza o Poder Executivo a doar os imóveis que especifica à Fundação Universidade do Estado de Mato Grosso - UNEMAT, e dá outras providências.

A ASSEMBLEIA LEGISLATIVA DO ESTADO DE MATO GROSSO, tendo em vista o que dispõe o art. 42 da Constituição Estadual, aprova e o Governador do Estado sanciona a seguinte Lei:

Art. 1º Fica o Poder Executivo autorizado a doar à Fundação Universidade do Estado de Mato Grosso - UNEMAT os imóveis situados na Avenida José Antonio de Faria, s/nº, em Barra do Bugres, de propriedade do Estado de Mato Grosso, com área total de 12.146,00 m² (doze mil, cento e quarenta e seis metros quadrados), contendo 1.164,45 m² (mil cento e sessenta e quatro metros quadrados e quarenta e cinco decímetros quadrados) de área construída, e matriculados no 1º Serviço Notarial e Registral da Comarca de Barra do Bugres/MT sob os números 14.702 (5.282,00m²) e 23.448 (6.864,00m²).

Parágrafo único Os imóveis destinam-se para abrigar o Campus Universitário de Barra do Bugres (Campus II).

Art. 2º Fica vedada a mudança ou alteração da destinação dos imóveis a que se refere o art. 1º e também a alienação dos mesmos pela instituição donatária.

Parágrafo único O descumprimento do estabelecido no *caput* deste artigo implicará em reversão automática dos imóveis ao patrimônio do Estado de Mato Grosso.

Art. 3º As áreas e a edificação de que trata o art. 1º foram avaliadas pela Secretaria de Estado de Infraestrutura e Logística - SINFRA no valor total de R\$ 3.902.495,30 (três milhões, novecentos e dois mil, quatrocentos e noventa e cinco reais e trinta centavos), conforme Laudo de Avaliação nº 262/2021/SACID, de 10 de dezembro de 2021, juntado ao Processo Administrativo UNEMAT-PRO-2021/00717.

Art. 4º Compete à Secretaria de Estado de Planejamento e Gestão - SEPLAG e à Procuradoria-Geral do Estado - PGE realizarem as providências necessárias à efetivação da doação de que trata esta Lei.

Art. 5º Esta Lei entra em vigor na data de sua publicação.

Palácio Paiaguás, em Cuiabá, 28 de maio de 2024, 203º da Independência e 136º da República.

MAURO MENDES
Governador do Estado

Protocolo 1584665

LEI Nº 12.534, DE 28 DE MAIO DE 2024.

Autor: Poder Executivo

Autoriza o Poder Executivo a alienar onerosamente os imóveis que especifica e dá outras providências.

A ASSEMBLEIA LEGISLATIVA DO ESTADO DE MATO GROSSO, tendo em vista o que dispõe o art. 42 da Constituição Estadual, aprova e o Governador do Estado sanciona a seguinte Lei:

Art. 1º Fica o Poder Executivo autorizado a alienar onerosamente, mediante licitação na modalidade leilão, os imóveis públicos dominicais a seguir discriminados:

I - lote urbano nº 06 da Quadra 18 do Loteamento Santa Izabel, no Município de Cáceres, com área de 375,00 m² (trezentos e setenta e cinco metros quadrados), matriculado no Cartório do Primeiro Ofício da Comarca de Cáceres sob o nº 22.634, avaliado em R\$ 96.873,75 (noventa e seis mil, oitocentos e setenta e três reais e cinco centavos), conforme Laudo de Avaliação nº 122/2023/SACID, de 30 de junho de 2023;

II - lote urbano nº 07 da Quadra 18 do Loteamento Santa Izabel, no Município de Cáceres, com área de 375,00 m² (trezentos e setenta e cinco metros quadrados), matriculado no Cartório do Primeiro Ofício da Comarca de Cáceres sob o nº 22.635, avaliado em R\$ 96.873,75 (noventa e seis mil, oitocentos e setenta e três reais e setenta e cinco centavos), conforme Laudo de Avaliação nº 123/2023/SACID, de 30 de junho de 2023;

III - lote urbano nº 11 da Quadra 18 do Loteamento Santa Izabel, no Município de Cáceres, com área de 375,00 m² (trezentos e setenta e cinco metros quadrados), matriculado no Cartório do Primeiro Ofício da Comarca de Cáceres sob o nº 22.636, avaliado em R\$ 96.873,75 (noventa e seis mil, oitocentos e setenta e três reais e setenta e cinco centavos), conforme Laudo de Avaliação nº 124/2023/SACID, de 30 de junho de 2023.

Art. 2º As vendas deverão ocorrer somente por valor igual ou superior ao apurado nas avaliações.

Art. 3º Compete à Secretaria de Estado de Planejamento e Gestão - SEPLAG realizar as providências necessárias à efetivação das alienações, por meio de leilão, observando as disposições pertinentes da legislação relativa às licitações, em especial a Lei Federal nº 14.133, de 1º de abril de 2021, a Lei nº 11.109, de 20 de abril de 2020, e o Decreto nº 1.525, de 23 de novembro de 2022.

Art. 4º Esta Lei entra em vigor na data de sua publicação.

Palácio Paiaguás, em Cuiabá, 28 de maio de 2024, 203º da Independência e 136º da República.

MAURO MENDES
Governador do Estado

Protocolo 1584666

LEI Nº 12.535, DE 28 DE MAIO DE 2024.

Autor: Poder Executivo

Autoriza o Poder Executivo a alienar onerosamente o imóvel que especifica e dá outras providências.

A ASSEMBLEIA LEGISLATIVA DO ESTADO DE MATO GROSSO, tendo em vista o que dispõe o art. 42 da Constituição Estadual, aprova e o Governador do Estado sanciona a seguinte Lei:

Art. 1º Fica o Poder Executivo autorizado a alienar onerosamente, mediante licitação na modalidade leilão, o imóvel público dominical localizado entre a Rua Doutor Miguel Mello e a Travessa Hércules Florence, Bairro Dom Aquino, no Município de Cuiabá, com área de 2.851,52 m² (dois mil, oitocentos e cinquenta e um metros quadrados e cinquenta e dois decímetros quadrados), matriculado no 5º Serviço Notarial e Registro de Imóveis da Comarca de Cuiabá, sob o nº 119.133 - antiga sede da Escola Estadual Maria Eliza Bocaiúva - avaliado em R\$ 1.600.000,00 (um milhão e seiscentos mil reais), conforme Laudo de Avaliação juntado ao Processo Administrativo nº SEPLAG-PRO-2023/11821.

Art. 2º A venda do imóvel de que trata o art. 1º desta Lei deverá ocorrer somente por valor igual ou superior ao apurado na avaliação.

Art. 3º Compete à Secretaria de Estado de Planejamento e Gestão - SEPLAG realizar as providências necessárias à efetivação da alienação, por meio de leilão, observando as disposições pertinentes da legislação relativa às licitações, em especial a Lei Federal nº 14.133, de 1º de abril de 2021, a Lei nº 11.109, de 20 de abril de 2020, e o Decreto nº 1.525, de 23 de novembro de 2022.

Art. 4º Esta Lei entra em vigor na data de sua publicação.

Palácio Paiaguás, em Cuiabá, 28 de maio de 2024, 203º da Independência e 136º da República.

MAURO MENDES
Governador do Estado

Protocolo 1584668

LEI Nº 12.536, DE 28 DE MAIO DE 2024.

Autor: Deputado Beto Dois a Um

Declara de utilidade pública o Centro Espírita da Virgem da Imaculada da Conceição, de Cuiabá.

A ASSEMBLEIA LEGISLATIVA DO ESTADO DE MATO GROSSO, tendo em vista o que dispõe o art. 42 da Constituição Estadual, aprova e o Governador do Estado sanciona a seguinte Lei:

Art. 1º Fica declarado de utilidade pública o Centro Espírita da Virgem da Imaculada da Conceição, inscrito no Cadastro Nacional de Pessoas Jurídicas - CNPJ sob o nº 37.500.717/0001-02, com sede no Município de Cuiabá.

Art. 2º Esta Lei entra em vigor na data de sua publicação.

Palácio Paiaguás, em Cuiabá, 28 de maio de 2024, 203º da Independência e 136º da República.

MAURO MENDES
Governador do Estado

Protocolo 1584671

DECRETO

*DECRETO Nº 774, DE 14 DE MARÇO DE 2024.

Regulamenta a Lei nº 8.830, de 21, de janeiro de 2008, que estabelece a Política Estadual de Gestão e Proteção à Bacia do Alto Paraguai no Estado de Mato, e dispõe sobre a Área de Uso Restrito da Planície Alagável da Bacia do Alto Paraguai - BAP, no Estado de Mato Grosso e dá outras providências.

O GOVERNADOR DO ESTADO DE MATO GROSSO, no uso das atribuições que lhe confere o artigo 66, inciso III, da Constituição Estadual, tendo em vista o que consta no Processo SEMA-PRO-2024/02626, e

CONSIDERANDO a necessidade de regulamentar o disposto no art. 10 da Lei Federal nº 12.651, de 25 de maio de 2012, no que se refere às áreas de uso restrito da Planície Alagável da Bacia do Alto Paraguai - BAP;

CONSIDERANDO a necessidade de regulamentar o art. 65, da Lei Complementar nº 38, de 21 de novembro de 1995, que dispõe sobre o Código Estadual do Meio Ambiente e dá outras providências;

CONSIDERANDO a necessidade de regulamentar a Lei nº 8.830, de 21 de janeiro de 2008;

CONSIDERANDO a Nota Técnica da EMBRAPA PANTANAL 2021 e suas ponderações de que nas últimas décadas, desde 1974, ocorreu maior umidade no Pantanal, o que favoreceu a ocupação de espécies arbustivas/arbóreas em alguns locais anteriormente com dominância de plantas herbáceas e que a ocupação por espécies lenhosas de áreas anteriormente campestres causam mudanças na estrutura, riqueza e integridade desses ambientes, com influência na produtividade das espécies forrageiras nativas, funções e serviços ecossistêmicos dessas fitofisionomias; A recuperação da estrutura e integridade da vegetação anteriormente com dominância de espécies herbáceas em sua estrutura e integridade requer práticas de manejo adaptativo conforme histórico de manejo e condições ambientais e climáticas; A principal aptidão do Pantanal é a pecuária de corte em sistemas extensivos, pois a região tem condições naturais que dificultam a realização de atividades de agricultura, portanto, o incentivo às práticas de manejo sustentável e ao uso multifuncional contribuem com a conservação do Pantanal;

CONSIDERANDO a Nota Técnica da EMBRAPA PANTANAL 2022 que trata das recomendações técnicas sobre a substituição da vegetação nativa para uso alternativo do solo no Pantanal em Mato Grosso; com o necessário estabelecimento de um conjunto de medidas de proteção que, em seu conjunto, garanta as condições para atender à necessidade de se restringir o uso, conservar a biodiversidade e os serviços ecossistêmicos, manter os processos ecológicos e ao mesmo tempo permitir aumento da produtividade nas propriedades rurais. Essas medidas correspondem tanto a práticas de manejo na escala de habitat quanto ao planejamento das intervenções no nível da paisagem rural. O planejamento correto do uso da paisagem inclui a escolha das áreas mais adequadas para localização da Reserva Legal, bem como a observação da existência e a conservação de corredores de biodiversidade na propriedade rural. Nesta escala também está a definição de onde e quanto de supressão da vegetação nativa será necessário, ou o quanto poderá ser realizada dentro dos limites de um uso ecologicamente sustentável. Definir estes critérios, na escala da paisagem, é um passo fundamental para orientar o licenciamento dessas intervenções;

DECRETA:

CAPÍTULO I DISPOSIÇÕES GERAIS

Art. 1º Este decreto tem por objeto regulamentar os procedimentos administrativos a serem observados para supressão de vegetação nativa, substituição de pastagens nativas e manejo da vegetação campestre visando sua restauração e manutenção nas paisagens da Planície Alagável da Bacia do Alto Paraguai - BAP, para efeito da exploração ecologicamente sustentável e uso alternativo do solo no Pantanal Mato-grossense.

Art. 2º Para os efeitos desta norma entende-se por:

I - Planície alagável: corresponde a área inundável da Bacia do Alto Paraguai - BAP, área relativamente plana, sujeita às inundações sazonais, causadas por transbordamentos de rios ou pela concentração pluviométrica associada à impermeabilidade do solo.

II - Serviços ambientais das áreas úmidas: estocagem periódica da água e a sua lenta devolução para os igarapés, córregos e rios conectados, reduzindo com isso a flutuação do nível da água e o perigo de enchentes e secas catastróficas; recarga dos aquíferos; retenção de sedimentos; purificação da água; fornecimento de água limpa; dessedentação de animais, silvestres e domésticos; regulagem do microclima; recreação (banho, pesca, lazer); ecoturismo; manutenção da biodiversidade; estocagem de carbono orgânico; moradia para populações tradicionais; fornecimento de produtos madeireiros e não madeireiros (fibras, plantas medicinais, frutas, etc.), pescados e produtos agropecuários;

III - Pastagens nativas: são as áreas naturais de campo com predominância de espécies herbáceas nativas de valor forrageiro. Correspondem às fitofisionomias de campos limpos, inundáveis ou não, campo cerrado, campo de murundu, vazantes, bordas de lagoas, entre outros, no Pantanal;

IV - Formação campestre: áreas em relevo um pouco mais elevado em relação à categoria "campo alagado e área pantanosa", mas ainda sujeitas às inundações periódicas. São as áreas localmente chamadas de campos, cobertas por gramíneas e outras plantas herbáceas, com poucos arbustos e árvores;

V - Formação savânica: são paisagens contendo vegetação arbórea, arbustiva e campestre em proporções variáveis, mas necessariamente contendo uma matriz campestre;

VI - Campos alagados: são áreas cobertas por vegetação herbácea que inundam em determinado período do ano, conhecidas localmente como campos limpos, onde ocorrem as principais espécies nativas forrageiras para os animais silvestres e gado;

VII - Campos de murundu: são áreas mal drenadas de matriz campestre com pequenas elevações (ilhas) ocupadas por espécies de plantas lenhosas de cerrado;

VIII - Murundu: É um tipo de microrrelevo em forma de pequenas elevações ou montículos ou cocurutos, geralmente arredondados, com altura entre 0,1 a 1,5 m e diâmetro de até 20 m, temporariamente inundável nas partes mais baixas, durante o período chuvoso, formado em solos hidromórficos com deficiência em drenagem, contendo comumente no perfil concreções ferruginosas, apresentando grande importância ecológica por controlar o fluxo de água, a deposição de nutrientes, a conservação de água de superfície e a biodiversidade;

IX - Solos hidromórficos: solos que em condições naturais se encontram saturados por água, permanentemente ou em determinado período do ano, independentemente de sua drenagem atual e que, em virtude do processo de sua formação, apresentem no seu perfil, comumente, cores acinzentadas, azuladas, esverdeadas e/ou cores pretas, resultantes do acúmulo de matéria orgânica;

X - Restauração: restituição da cobertura vegetal nativa, abrangendo diferentes abordagens que podem contemplar controle de espécies lenhosas em campos nativos, implantação de sistema agroflorestal, reflorestamento, condução da regeneração natural, regeneração natural passiva, reabilitação ecológica ou restauração ecológica;

XI - Limpeza de pastagens: prática de manejo de pastagens cultivadas, que visa ao controle de espécies colonizadoras indesejadas para a atividade de pecuária extensiva, reduzindo sua densidade a um nível que não interfira na produtividade, na função e nos processos do ecossistema das formações campestres da planície inundável do bioma Pantanal;

XII - Roçada: técnica utilizada para manejo de pastagens nativas ou cultivadas na Planície Alagável da Bacia do Alto Paraguai - BAP, por meio do corte mecânico ou manual da vegetação herbácea ou de porte arbustivo com a finalidade de seu rebaixamento ou redução da densidade e/ou da biomassa, desde que não incorra em remoção de indivíduos arbóreos;

XIII - Área de Conservação Permanente: categoria de área protegida abrangendo as áreas inundáveis da Planície Alagável da Bacia do Alto Paraguai em Mato Grosso, caracterizadas, como unidades de paisagem que funcionam como refúgios, habitats e corredores para a fauna, e conectividade de populações de espécie associadas a ambientes aquáticos e de aves migratórias. Essas áreas são consideradas essenciais para a distribuição de nutrientes na Planície Alagável e para a manutenção do ciclo produtivo de pastagens nativas, não podendo ser alteradas ou utilizadas de forma intensiva ou em larga escala;

XIV - Corredores de Biodiversidade: espaço geográfico linear ou aproximadamente linear, claramente definido com a função de manter, aumentar ou recuperar a conexão entre áreas protegidas e remanescentes de vegetação nativa relevantes à conservação, as quais são partes indissociáveis à manutenção ou restauração das funções de dispersão, migração, movimentação, fluxo genético e recolonização pelas espécies nativas na paisagem; podem ser constituídos por um ou mais tipos de habitat natural, de vegetação plantada e agroflorestas em áreas alvo de restauração da conectividade das paisagens;

XV - Supressão da vegetação nativa: remoção de qualquer tipo de vegetação nativa, com finalidade de promover a sua substituição por espécies cultivadas e/ou outros usos alternativos do solo;

XVI - Exploração ecologicamente sustentável: uso econômico da propriedade rural de maneira a garantir a conservação da biodiversidade, manter a conectividade da paisagem, os processos ecológicos e os serviços ecossistêmicos;

XVII - Queima Controlada: uso planejado, monitorado e controlado do fogo, realizado para fins agrossilvipastoris em áreas determinadas e sob condições específicas;

XVIII - Queima prescrita: uso planejado, monitorado e controlado do fogo, realizado para fins de conservação, de pesquisa ou de manejo em áreas determinadas e sob condições específicas, com objetivos pré-definidos em plano de manejo integrado do fogo.

Parágrafo único. Para fins de aplicação das regras dispostas nesse Decreto será utilizada a delimitação do Bioma Pantanal estabelecida pelo IBGE.

CAPÍTULO II DA AUTORIZAÇÃO PARA RESTAURAÇÃO DA VEGETAÇÃO NATIVA

Art. 3º Será admitido o controle da colonização das espécies lenhosas com finalidade de restauração de formação campestre em paisagens do Pantanal, mediante autorização do órgão ambiental estadual competente.

§ 1º A autorização de restauração da vegetação visando o exercício de atividade de pecuária extensiva em pastagem nativa, não permite a substituição desta por gramínea exótica.

§ 2º A autorização para manejo da vegetação para finalidades definidas no *caput* deste artigo só será emitida para áreas que estejam localizadas dentro das categorias de vegetação "pastagens", "formação campestre", "formação savânica" e "campos alagados", delimitadas no mapa do Anexo I, respeitos os limites do Art. 5º do presente decreto.

§ 3º Dentro das categorias previstas no parágrafo anterior, o manejo visando a restauração será possível somente nas áreas de campo inundável, campo não inundável, campo de murundu e tipos de vegetação de savana colonizadas por espécies arbóreas monodominantes, ainda que localizados nas Áreas de Conservação Permanente, nos Corredores de Biodiversidade e seus remanescentes relevantes de vegetação, desde que não configurem descaracterização da vegetação originária ou formação florestal.

§ 4º Para identificação das categorias contidas no § 1º será adotado o mapa elaborado pela EMBRAPA, contido no Anexo I do presente decreto.

§ 5º As áreas que possuam condições semelhantes ao estabelecido no § 1º, mas estejam fora das regiões estabelecidas no mapa adotado pelo órgão ambiental, poderão ser objeto dos mesmos procedimentos, desde que apresentado laudo demonstrando tal situação, nos moldes do Termo de Referência Padrão.

Art. 4º As áreas a serem restauradas deverão ser identificadas e delimitadas pelo interessado, e consideradas no processo de autorização a ser emitida pela Secretaria de Estado de Meio Ambiente.

Art. 5º Consideram-se que as áreas passíveis de manejo para restauração ou manutenção de formações campestres do bioma Pantanal, no estado de Mato Grosso, são aquelas que contém comunidades colonizadas pelas seguintes espécies:

I - Comunidades vegetais colonizadas pelas espécies arbustivas:

- a) Algodão-bravo (*Ipomoea carnea*);
- b) Assa-peixe (*Vernonanthura brasiliana*);
- c) Canjiqueira (indivíduos jovens de *Byrsonima cydoniifolia*);
- d) Leiteiro branco (*Sapium sp.*);
- e) Mata pasto (*Senna alata* e *S. aculeata*);
- f) Pombeiro (*Combretum spp.*);
- g) Saranzinho (*Sesbania virgata*);
- h) Arrebenta-laço (*Sphinctanthus micropyllus*).

II - Comunidades vegetais colonizadas por indivíduos jovens das espécies arbóreas:

- a) Cambará (*Vochysia divergens*) jovem;
- b) Guanandi (*Calophyllum brasiliense*);
- c) Lixeira (*Curatella americana*);
- d) Louro preto (*Cordia glabrata*);
- e) Maminha de porca (*Zanthoxylum hasslerianum*);
- f) Pateiro (*Couepia uiti*);
- g) Pimenteira (*Licania parvifolia*);
- h) Pimenta de macaco (*Xylopia aromatica*).

§ 1º Consideram-se indivíduos jovens das espécies arbóreas previstas no inciso II, aquelas com altura inferior a 5 metros ou diâmetro a altura do peito-DAP menor ou igual a 5 cm.

§ 2º Não serão consideradas áreas passíveis de manejo para restauração ou manutenção de formações campestres do bioma Pantanal, àquelas que possuam formação florestal com dominância de árvores com altura acima de 5 metros e copas que se tocam.

§ 3º A SEMA poderá editar Portaria elencando outras espécies vegetais arbustivas ou arbóreas, que não estejam contidas neste artigo, como passíveis de manejo para restauração da paisagem do Pantanal, mediante estudos que demonstrem possuírem comportamento de espécies invasoras.

Art. 6º A emissão de autorização de manejo para a restauração das formações campestres nativas visando recuperar, restaurar ou manter a formação campestre em paisagens do Pantanal, permitindo atividade de pecuária extensiva, será precedida da avaliação dos requisitos contidos no presente decreto, de análise de imagem de alta resolução, e, quando necessário, de vistoria no imóvel, para confirmação das categorias de vegetação definidas no § 1º, Art. 3º, e das colonizações pelas comunidades vegetais definidas nos incisos I, II e III do Art. 5º e de outras informações consideradas relevantes.

Art. 7º Quando a autorização permitir a restauração de grandes extensões de área, será condição de validade da licença a apresentação de relatório de execução e vistoria da SEMA, a cada 1.000 hectares de atividade de manejo realizada.

§ 1º A regra disposta no *caput* se aplica também às áreas de restauração já executadas, com ou sem autorização, quando somem mais de 1.000 hectares.

§ 2º O relatório deverá ser apresentado por profissional devidamente habilitado, com emissão de ART, seguindo o Termo de Referência Padrão.

§ 3º A continuidade das atividades de restauração, nestes casos, dependerá da vistoria de aprovação do relatório apresentado.

§ 4º Apresentado o relatório de execução, a vistoria será considerada prioritária nas atividades da SEMA.

Art. 8º A autorização de manejo para a restauração das formações campestres nativas terá validade de 3 (três) anos, podendo ser realizadas as atividades por todo o período dentro da área autorizada pelo órgão ambiental competente.

§ 1º A autorização poderá ser prorrogada, por igual período a pedido do interessado, mediante apresentação de justificativa a ser realizado com antecedência mínima de 120 (cento e vinte) dias da data de vencimento.

§ 2º Será cobrada a taxa de autorização diversa para análise e emissão da autorização de restauração das formações campestres nativas.

Art. 9º O material lenhoso oriundo da remoção de espécies arbóreas e arbustivas de campos, após processo de restauração da fitofisionomia campestre, deve ser depositado em áreas abertas, para posterior queima autorizada ou para ser deixado em processo de decomposição natural, empilhado longe de ambientes florestais ou de cerrado.

Parágrafo único. Deve ser proibido depositar esse material no interior ou nas bordas de ambientes florestais e de cerrado, em cordilheiras, capões e murundus, por constituir material altamente inflamável capaz de gerar incêndios danosos neste tipo de ambiente.

Art. 10 A atividade de manejo para restauro e manutenção de pastagens nativas na Planície Alagável da Bacia do Alto Paraguai - BAP, por meio de roçada que promova o corte mecânico ou manual da vegetação herbácea ou de porte arbustivo, não lenhoso, independe de autorização da SEMA, desde que não incorra na remoção de espécies arbóreas definidas nesse capítulo e realizada fora da área de reserva legal e áreas de preservação permanentes.

CAPÍTULO III DA AUTORIZAÇÃO DE LIMPEZA DE PASTAGEM CULTIVADA

Art. 11 A atividade de manejo para limpeza de pastagem cultivada na Planície Alagável da Bacia do Alto Paraguai - BAP, dependerá de autorização da SEMA, nas áreas que contenham as comunidades dominadas por espécies invasoras elencadas no artigo 5º.

§ 1º A autorização de manejo para limpeza de pastagem cultivada terá validade de 3 (três) anos, podendo ser realizadas as atividades por todo o período dentro da área autorizada pelo órgão ambiental competente.

§ 2º A autorização poderá ser prorrogada, por igual período a pedido do interessado, mediante apresentação de justificativa a ser realizado com antecedência mínima de 120 (cento e vinte) dias da data de vencimento.

§ 3º Será cobrada a taxa de autorização diversa para análise e emissão da autorização de limpeza de pastagem cultivada.

§ 4º Aplicam-se as demais condições dispostas no artigo 5º para emissão da autorização de que trata esse artigo.

Art. 12 A atividade de limpeza de pastagem cultivada na Planície Alagável da Bacia do Alto Paraguai - BAP, por meio de roçada que promova o corte mecânico ou manual da vegetação herbácea ou de porte arbustivo, não lenhoso, independe de autorização da SEMA, desde que não incorra na remoção de espécies arbóreas definidas nesse capítulo e realizada fora da área de reserva legal e áreas de preservação permanentes.

CAPÍTULO IV DA SUPRESSÃO DE VEGETAÇÃO NATIVA

Art. 13 Na planície alagável do Pantanal, a supressão da vegetação nativa em propriedades rurais está limitada ao máximo de até 40% da propriedade.

§ 1º A autorização de supressão depende da validação do CAR, com definição das Áreas de Reserva Legal e Preservação Permanente, além dos corredores de biodiversidade incidentes no imóvel e reposição florestal obrigatória.

§ 2º Para identificação das áreas de corredores da biodiversidade e de seus remanescentes relevantes de vegetação, será adotado como parâmetro orientador o mapa elaborado pela EMBRAPA, e homologado pela SEMA, contido no Anexo II do presente decreto, que ficará disponível como base de referência no SIMCAR.

§ 3º O proprietário/possuidor deverá indicar no CAR a área de corredor de biodiversidade, considerando o mínimo de 500m de largura, dentro das faixas de 2 km contidas no mapa referencial do Anexo II.

§ 4º A localização das áreas de reserva legal nos imóveis localizados na Planície Alagável da Bacia do Alto Paraguai - BAP, priorizará total ou parcialmente as áreas correspondentes aos corredores da biodiversidade e de seus remanescentes relevantes de vegetação nativa, sempre que a propriedade possuir corredores em seus limites.

§ 5º Nos casos em que a somatória da APP, reserva legal e corredores de biodiversidade represente 60% ou mais da área da propriedade rural, o proprietário poderá requerer a redefinição parcial dos corredores, na área que exceder a reserva legal definidas no CAR.

§ 6º A redefinição dos corredores de biodiversidade, na hipótese do parágrafo anterior, deverá garantir a adequada conexão com corredores, com remanescentes relevantes de vegetação nativa, com áreas de reserva legal ou com unidades de conservação vizinhos.

§ 7º Nas áreas de corredores de biodiversidade mantidos na propriedade não poderão ser objeto de supressão de vegetação, podendo ser objeto de manejo nos termos deste decreto.

Art. 14 Na Planície Alagável da Bacia do Alto Paraguai - BAP, a supressão da vegetação nativa em propriedades rurais somente poderá ser realizada após prévia autorização da SEMA.

§ 1º A autorização de supressão da vegetação nativa terá validade de 3 (três) anos, admitida a prorrogação, por igual período, a pedido do interessado, mediante apresentação de requerimento motivado, a ser apresentado com antecedência mínima de 120 (cento e vinte) dias.

§ 2º Distingue-se de manejo para restauração da paisagem campestre, devendo ser considerada supressão de vegetação, a atividade de remoção de pastagem nativa e de formação florestal de vegetação com dominância de árvores com altura acima de 5m e copas que se tocam, que vise a substituição de gramínea ou outro uso alternativo do solo permitido na Planície Alagável da Bacia do Alto Paraguai - BAP.

§ 3º O projeto de supressão de vegetação nativa que tenha como objetivo a substituição por gramínea exótica, deverá apresentar estudo da área de intervenção, que contenha entre outras exigências a justificativa para substituição das forrageiras nativas por exóticas, com emissão da respectiva ART, conforme Termo de Referência Padrão.

§ 4º As espécies de forrageiras com potencial de uso no Pantanal são aquelas elencadas no Apêndice 1, do Documento 176 da Embrapa Pantanal ou outras que venham a ser formalmente recomendadas em estudos de órgãos oficiais de pesquisa.

Art. 15 O interessado deverá realizar o monitoramento contínuo da área em que houve o plantio da espécie forrageira exótica, devidamente autorizada pela SEMA.

§ 1º No quinto ano após a substituição da vegetação nativa por gramínea exótica deverá ser apresentado relatório técnico, que contenha informações georeferenciadas da área, relatando eventual invasão da espécie exótica em área que exceda aquela autorizada pela SEMA, conforme Instrução Normativa.

§ 2º A qualquer tempo, quando o interessado detectar a invasão da forrageira exótica para outras áreas não autorizadas, deverá ser apresentado relatório à SEMA, de imediato, para adoção das medidas corretivas, mitigadoras ou compensatórias, sob pena de autuação em caso de identificação pelo órgão.

§ 3º A SEMA definirá em Instrução Normativa os procedimentos e as medidas a serem adotadas no caso de detecção de invasão da forrageira exótica para outras áreas não autorizadas.

Art. 16 O licenciamento da implantação de projetos de supressão de vegetação nativa que contemplem áreas acima de 1.000 hectares ou menores, neste caso, quando se tratar de áreas significativas em termos percentuais ou de importância do ponto de vista ambiental, inclusive nas áreas de proteção ambiental, nos termos do art. 24, XVII, da Lei Complementar Nº 38 de 21/11/1995.

Art. 17 Para a supressão de vegetação nativa visando a implantação de pastagens cultivadas na propriedade rural inserida na Planície Alagável da Bacia do Alto Paraguai - BAP, deverá ser considerada a manutenção de grau adequado de heterogeneidade ambiental e de funcionalidade nas paisagens pantaneiras.

Parágrafo único. Considera-se que a implantação das pastagens cultivadas limitadas ao máximo de 40% da área total do imóvel rural no Pantanal é compatível com o uso ecologicamente sustentável das paisagens, resguardados os critérios de proteção das áreas de preservação permanente, a melhor localização das áreas de reserva legal e a observância dos corredores de biodiversidade e remanescentes relevantes de vegetação nativa.

Art. 18 A análise e autorização da SEMA, para implantação de pastagens cultivadas, se dará no âmbito do processo de licenciamento ambiental de supressão de vegetação, devendo ser observado o limite máximo de 40% da área total do imóvel.

§ 1º A análise da SEMA para definição da área a ser suprimida levará em consideração os corredores da biodiversidade e seus remanescentes relevantes de vegetação nativa, definidos no mapa de referência do Anexo II e no CAR.

§ 2º Será indeferida pela SEMA a supressão de vegetação nativa que incidir nas áreas de corredores da biodiversidade e seus remanescentes relevantes de vegetação nativa, salvo quando a somatória da APP, reserva legal e corredores de biodiversidade represente 60% ou mais da área da propriedade rural.

Art. 19 Na matriz campestre da fitofisionomia de campos de murundus será permitida a supressão de qualquer espécie da vegetação lenhosa arbustiva e arbórea nela estabelecida, visando sua manutenção e restauração, resguardando a vegetação nativa nos murundus.

CAPÍTULO IV MANEJO COM USO DE FOGO

Art. 20 O uso do fogo para manejo direto da vegetação campestre ou para remoção de leiras de material lenhoso já removido, deverá ser precedido da autorização de queima controlada e atender as medidas impostas pelo órgão ambiental no ato autorizativo.

Art. 21 A validade da autorização de queima controlada observará o período proibitivo de uso do fogo.

§ 1º A autorização de queima controlada terá validade de 1 (um) ano, excluindo o período proibitivo, podendo ser prorrogada por igual período.

§ 2º Não será permitido o uso de fogo em área que tenha sido atingida por fogo autorizado ou não, nos últimos 3 (três) anos que antecedem a emissão da autorização; salvo se tratar-se de eliminação de biomassa (leiras) oriundas de autorização de limpeza da SEMA.

§ 3º É permitido o uso do fogo em vegetação campestre e savânica das Áreas de Conservação Permanente e de Corredores de Biodiversidade e seus remanescentes de vegetação nativa, com o objetivo de conservação da biodiversidade, manejo de pastagens nativas e redução de biomassa combustível.

Art. 22 É vedada a queima de florestas de qualquer natureza, incluindo, florestas estacionais semidecíduas, florestas decíduas (matas secas), florestas ripárias (matas ciliares, matas galeria, landis), cambarazais e matas de veredas em planícies de inundação, bem como brejos e áreas de alta inundação com ou sem aceiros, que se encontrarem secas, excetuadas as hipóteses elencadas no art. 38, da Lei n. 12.651 de 25 de maio de 2012.

Parágrafo único. Áreas florestais, incluindo aquelas contendo acurizais e os babaçuais densos, também não devem ser objeto de queima.

Art. 23 O uso do fogo para o manejo da biomassa vegetal combustível das áreas de Reserva Legal poderá ser autorizada apenas se estas incluírem em seu perímetro áreas com vegetação campestre ou de cerrado.

Parágrafo único. No caso do *caput*, o projeto deverá demonstrar a necessidade do uso do fogo para o adequado manejo da biomassa vegetal combustível existente na área de Reserva Legal que se pretende manejar.

CAPÍTULO V DISPOSIÇÕES FINAIS

Art. 24 A construção de bebedouros escavados para dessedentação animal, que não decorra de barramento de curso d'água, independe de licenciamento ambiental.

Parágrafo único. Deverão ser adotadas as seguintes medidas na construção dos bebedouros escavados:

I - não atingir aquífero livre (freático);

II - não incidir no interior de vazantes ou de baías;

III - não depositar material da escavação a menos de 10 m do bebedouro;

IV - os depósitos de material devem apresentar superfície superior aplainada e ter no máximo 2,5 metros de altura;

V - não ser construído em áreas de preservação permanente, reserva legal ou nas áreas proibidas pela lei nº 8.830 de 21/01/2008.

Art. 25 Fica autorizado o pastoreio extensivo pelo gado em Áreas de Conservação Permanente, Corredores de Biodiversidade e seus remanescentes relevantes de vegetação nativa quando estes forem constituídos por vegetação campestre e/ou savânicas.

Art. 26 É permitido o pastoreio extensivo na área de reserva legal, visando a para redução de biomassa vegetal combustível, e, conseqüentemente, o risco de incêndios florestais, observados os seguintes critérios:

I - será admitido apenas nas áreas de pastagem nativa em área de reserva legal;

II - não descaracterizar a cobertura vegetal e não prejudicar a conservação da vegetação nativa da área de Reserva Legal;

III - o uso pecuário extensivo não poderá comprometer a manutenção da diversidade de espécies e a resiliência da Reserva Legal.

§ 1º O uso temporário da pastagem nativa em reserva legal estará vinculado a capacidade de suporte da área, devendo, em qualquer situação, observar-se os critérios elencados no presente artigo.

§ 2º Serão realizados estudos complementares, em parceria com órgãos oficiais de pesquisa, para aprimorar os parâmetros estabelecidos neste artigo.

Art. 27 Não será permitido suprimir nenhum tipo de vegetação nativa dos murundus, nem aplainar seu relevo.

Art. 28 É vedada a utilização de agroquímicos na Planície Alagável da Bacia do Alto Paraguai - BAP, para realização de roçada, manejo campestre, supressão de vegetação ou outras atividades.

§ 1º O órgão ambiental poderá estabelecer procedimento autorizando a utilização de agroquímicos, para erradicação de pragas ou outros usos específicos, quando demonstrada a necessidade e viabilidade de uso, considerando as especificidades da Planície Alagável da Bacia do Alto Paraguai - BAP.

§ 2º No caso do parágrafo anterior o procedimento será estabelecido pela SEMA, em Instrução Normativa, ouvido o INDEA.

Art. 29 As atividades agrossilvipastoris, de ecoturismo e de turismo rural, em Áreas de Preservação Permanente inseridas na planície alagável do Pantanal, caracterizadas como consolidadas, poderão ter continuidade na forma do disposto na Seção II do Capítulo XIII da Lei Federal nº 12.651, de 2012.

Parágrafo único. Em conformidade com o disposto no § 12 do art. 61º da Lei Federal nº 12.651, de 2012, é permitida a manutenção de residências e da infraestrutura associadas às atividades agrossilvipastoris, de ecoturismo e de turismo rural, consolidadas até 22 de julho de 2008, inclusive o acesso a essas atividades, em áreas de Preservação Permanente, sendo vedadas intervenções que impeçam o fluxo de água e desde que não estejam em área que ofereça risco à vida ou à integridade física das pessoas.

Art. 30 O licenciamento ambiental de obras e atividades localizadas na Planície Alagável da Bacia do Alto Paraguai - BAP observará as exigências contidas nesse decreto, bem como àquelas contidas na Seção IV - Do Licenciamento Ambiental Realizado em Área de Uso Restrito, do Decreto que regulamenta o procedimento de licenciamento ambiental no âmbito da Secretaria de Estado de Meio Ambiente - SEMA, nº 697, de 03 de novembro de 2020.

Parágrafo único. Não será permitida a implantação de diques, drenos ou caixas de empréstimo contínuas em estradas que funcionam como drenos, superficiais ou profundos, que alterem o regime hidrológico em ambientes na Planície Alagável da Bacia do Alto Paraguai - BAP.

Art. 31 A SEMA publicará os Termos de Referência Padrão para obtenção das Autorizações descritas no presente decreto.

Art. 32 Aplicam-se as normas processuais estabelecidas no Decreto Estadual nº 697, de 03 de novembro de 2020, aos procedimentos de que trata esse Decreto.

Art. 33 Este Decreto entra em vigor na data de sua publicação.

Art. 34 Fica revogado o Decreto nº 785, de 18, de janeiro de 2021.

Palácio Paiaguás, em Cuiabá, 14 de março de 2024, 203º da Independência e 136º da República.

MAURO MENDES
Governador do Estado

FABIO GARCIA
Secretário-Chefe da Casa Civil

MAUREN LAZZARETTI
Secretária de Estado de Meio Ambiente

* Republicado por ter saído sem os anexos na edição extra do D.O nº 28702 de 14/03/2024, págs. 01 a 05.

ANEXO I

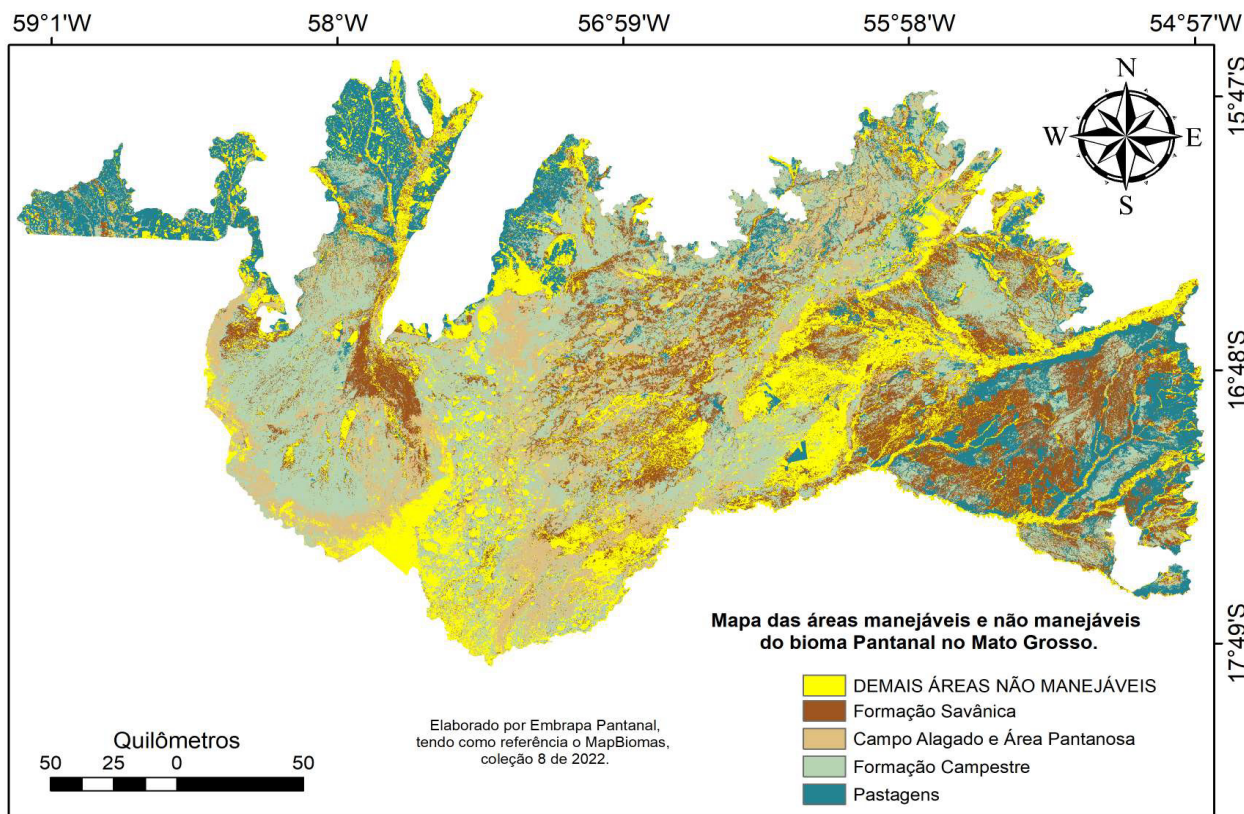

ANEXO II

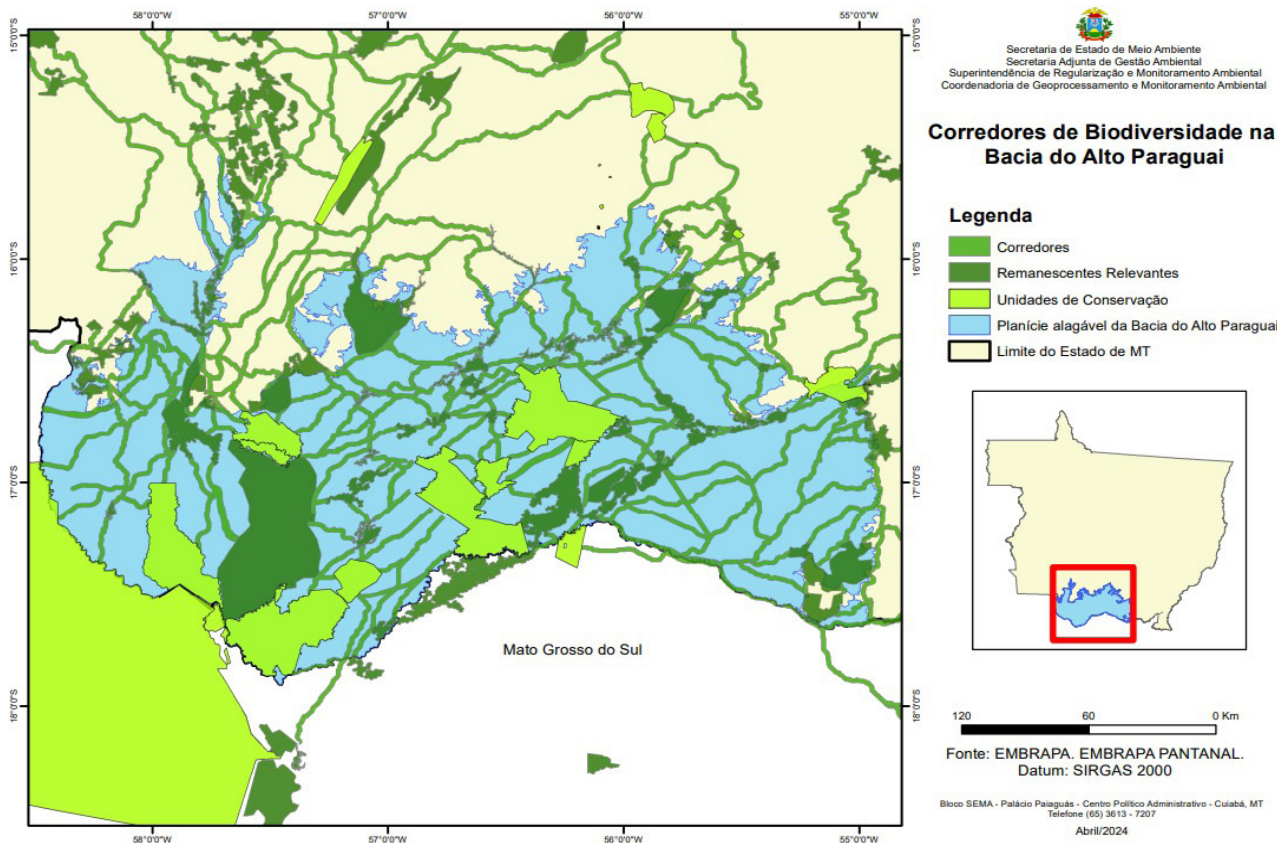

ATOS

ATO DO GOVERNO/MT/01547/2024

O Governador do Estado em Exercício, no uso de suas atribuições legais, resolve retificar a NOMEAÇÃO do Ato nº MT/01434/2024, publicado no DOE de 14/05/2024, do (a) servidor (a) ALDO EDUARDO DE ALMEIDA PORTELA, matrícula 342963/1, RG 1*****8 SSP-MT, para exercer a Função de Confiança de Direção Geral e Assessoramento, Nível FUNCAO DGA 6 LC/266, de ASSESSOR EXECUTIVO II, da (o) UNIDADE DE INTELIGÊNCIA ESTRATÉGICA PARA A GESTÃO ESTADUAL DO SUS - CUIABA, da (o) SECRETARIA DE ESTADO DE SAUDE - SES, a partir de 07/05/2024.

Palácio Paiaguás, em Cuiabá-MT, 28 de Maio de 2024.

Otaviano Pivetta

Governador do Estado em Exercício
(Assinado eletronicamente)

Fabio Paulino Garcia

Secretário-Chefe da Casa Civil
(Assinado eletronicamente)

Protocolo 1584545

ATO DO GOVERNO/MT/01548/2024

O Governador do Estado em Exercício, no uso de suas atribuições legais, resolve retificar a NOMEAÇÃO do Ato nº MT/01156/2024, publicado no DOE de 16/04/2024, do (a) servidor (a) AURELIO BENEDITO SANT ANA, matrícula 267635/1, RG 4*****7 SSP-MT, para exercer o Cargo em Comissão de Direção Geral e Assessoramento, Nível DGA-8 SERVIDOR, de ASSISTENTE TECNICO I, da (o) GABINETE DE DIRECAO - CUIABA, da (o) MATO GROSSO PREVIDENCIA - MTPREV, a partir de 01/04/2024.

Palácio Paiaguás, em Cuiabá-MT, 28 de Maio de 2024.

Otaviano Pivetta

Governador do Estado em Exercício
(Assinado eletronicamente)

Fabio Paulino Garcia

Secretário-Chefe da Casa Civil
(Assinado eletronicamente)

Protocolo 1584583

ATO DO GOVERNO/MT/01549/2024

O Governador do Estado em Exercício, no uso de suas atribuições legais, resolve retificar a NOMEAÇÃO do Ato nº MT/01457/2024, publicado no DOE de 14/05/2024, do (a) servidor (a) GUSTAVO GARCIA FRANCISCO, matrícula 203365/1, RG 3*****0 SSP-MT, para exercer a Função de Confiança de Direção Geral e Assessoramento, Nível FUNCAO DGA 5 LC/266, de , da (o) DIRETORIA DA ACADEMIA DE POLICIA JUDICIARIA CIVIL - CUIABA, da (o) POLICIA JUDICIARIA CIVIL - PJC, a partir de 03/05/2024.

Palácio Paiaguás, em Cuiabá-MT, 28 de Maio de 2024.

Otaviano Pivetta

Governador do Estado em Exercício
(Assinado eletronicamente)

Fabio Paulino Garcia

Secretário-Chefe da Casa Civil
(Assinado eletronicamente)

Protocolo 1584585

ATO DO GOVERNO/MT/01550/2024

O Governador do Estado em Exercício, no uso de suas atribuições legais, resolve TORNAR SEM EFEITO A NOMEAÇÃO do Ato nº MT/01464/2024, publicado no DOE de 14/05/2024 do (a) servidor (a) , KELLER RIBEIRO FAGA DOS SANTOS, matrícula 344093/1, RG 1*****3 SESP-MT, para exercer o Cargo em Comissão de Direção Geral e Assessoramento, Nível DGA-6, de GERENTE, da (o) GERENCIA DE ALMOXARIFADO da (o) SECRETARIA DE ESTADO DE SEGURANCA PUBLICA, a partir de 02/05/2024.

Palácio Paiaguás, em Cuiabá-MT, 28 de Maio de 2024.

Otaviano Pivetta

Governador do Estado em Exercício
(Assinado eletronicamente)

Fabio Paulino Garcia

Secretário-Chefe da Casa Civil
(Assinado eletronicamente)

Protocolo 1584597

ATO DO GOVERNO/MT/01551/2024

O Governador do Estado em Exercício, no uso de suas atribuições legais, resolve retificar a NOMEAÇÃO do Ato nº MT/01466/2024, publicado no DOE de 14/05/2024, do (a) servidor (a) LEIDE ANTONIETTI ABRANCHES, matrícula 140011/1, RG 0*****1 SSP-MT, para exercer a Função de Confiança de Direção Geral e Assessoramento, Nível FUNCAO DGA 3 LC/266, de CHEFE DE UNIDADE I, da (o) UNIDADE DE GESTÃO DE RISCOS - CUIABA, da (o) SECRETARIA DE ESTADO DE FAZENDA - SEFAZ, a partir de 02/05/2024.

Palácio Paiaguás, em Cuiabá-MT, 28 de Maio de 2024.

Otaviano Pivetta

Governador do Estado em Exercício
(Assinado eletronicamente)

Fabio Paulino Garcia

Secretário-Chefe da Casa Civil
(Assinado eletronicamente)

Protocolo 1584598

ATO DO GOVERNO/MT/01553/2024

O Governador do Estado em Exercício, no uso de suas atribuições legais, resolve exonerar ANA RITA LOPES GUIMARAES NUNES, matrícula 316010/2, RG 0*****0 SSP-MT do cargo em Comissão/Função de Direção Geral e Assessoramento, Nível DGA-5, de COORDENADOR, da (o) COORD DE VALORIZACAO E ATENCAO SOCIAL AO SERVIDOR da (o) SECRETARIA DE ESTADO DE PLANEJAMENTO E GESTAO - SEPLAG, a partir de 02/05/2024.

Palácio Paiaguás, em Cuiabá-MT, 28 de Maio de 2024.

Otaviano Pivetta

Governador do Estado em Exercício
(Assinado eletronicamente)

Fabio Paulino Garcia

Secretário-Chefe da Casa Civil
(Assinado eletronicamente)

Protocolo 1584601

ATO DO GOVERNO/MT/01555/2024

O Governador do Estado em Exercício, no uso de suas atribuições legais, resolve exonerar **EDERSON ANDRADE**, matrícula 130339/7, RG 1*****5 SESP-MT do cargo em Comissão/Função de Direção Geral e Assessoramento, Nível DGA-3 SERVIDOR, de SUPERINTENDENTE, da (o) SUPERINTENDÊNCIA DE REGULAÇÃO E SUPERVISÃO DA EDUCAÇÃO PROFISSIONAL E SUPERIOR da (o) **SECRETARIA DE ESTADO DE CIENCIA E TECNOLOGIA - SECITECI**, a partir de 04/06/2024.

Palácio Paiaguás, em Cuiabá-MT, 28 de Maio de 2024.

Otaviano Pivetta

Governador do Estado em Exercício
(Assinado eletronicamente)

Fabio Paulino Garcia

Secretário-Chefe da Casa Civil
(Assinado eletronicamente)

Protocolo 1584604

ATO DO GOVERNO/MT/01557/2024

O Governador do Estado em Exercício, no uso de suas atribuições legais, resolve exonerar **ENDRIGO ANTUNES MARTINS**, matrícula 128344/10, RG 3*****8 SSP-SP do cargo em Comissão/Função de Direção Geral e Assessoramento, Nível FUNCAO DGA 3 LC/266, de SUPERINTENDENTE, da (o) SUPERINTENDÊNCIA DE EDUCAÇÃO PROFISSIONAL E TECNOLÓGICA da (o) **SECRETARIA DE ESTADO DE CIENCIA E TECNOLOGIA - SECITECI**, a partir de 04/06/2024.

Palácio Paiaguás, em Cuiabá-MT, 28 de Maio de 2024.

Otaviano Pivetta

Governador do Estado em Exercício
(Assinado eletronicamente)

Fabio Paulino Garcia

Secretário-Chefe da Casa Civil
(Assinado eletronicamente)

Protocolo 1584605

ATO DO GOVERNO/MT/01560/2024

O Governador do Estado em Exercício, no uso de suas atribuições legais, resolve exonerar, a pedido, **GLAUCIA FREIRE LUNARDI**, matrícula 324856/1, RG 2*****0 SSP - MT do cargo em Comissão/Função de Direção Geral e Assessoramento, Nível DGA-5, de COORDENADOR, da (o) COORD DE CLINICA MEDICA E PEDIATRICA da (o) **SECRETARIA DE ESTADO DE SAUDE - SES**, a partir de 16/05/2024.

Palácio Paiaguás, em Cuiabá-MT, 28 de Maio de 2024.

Otaviano Pivetta

Governador do Estado em Exercício
(Assinado eletronicamente)

Fabio Paulino Garcia

Secretário-Chefe da Casa Civil
(Assinado eletronicamente)

Protocolo 1584607

ATO DO GOVERNO/MT/01559/2024

O Governador do Estado em Exercício, no uso de suas atribuições legais, resolve exonerar **GABRIEL SOUSA DO AMARAL**, matrícula 329913/2, RG 4*****3 SSP-SP do cargo em Comissão/Função de Direção Geral e Assessoramento, Nível DGA-6, de GERENTE, da (o) GER DE CONFORMIDADE da (o) **INSTITUTO DE TERRAS DO ESTADO DE MT - INTERMAT**, a partir de 20/05/2024.

Palácio Paiaguás, em Cuiabá-MT, 28 de Maio de 2024.

Otaviano Pivetta

Governador do Estado em Exercício
(Assinado eletronicamente)

Fabio Paulino Garcia

Secretário-Chefe da Casa Civil
(Assinado eletronicamente)

Protocolo 1584609

ATO DO GOVERNO/MT/01561/2024

O Governador do Estado em Exercício, no uso de suas atribuições legais, resolve exonerar, a pedido, **JULIA TEIXEIRA CARLONI DE ASSIS**, matrícula 298255/4, RG 2*****0 SSP - MT do cargo em Comissão/Função de Direção Geral e Assessoramento, Nível DGA-5, de COORDENADOR, da (o) COORD DE COMERCIO EXTERIOR da (o) **SECRETARIA DE ESTADO DE DESENVOLVIMENTO ECONOMICO - SEDEC**, a partir de 06/05/2024.

Palácio Paiaguás, em Cuiabá-MT, 28 de Maio de 2024.

Otaviano Pivetta

Governador do Estado em Exercício
(Assinado eletronicamente)

Fabio Paulino Garcia

Secretário-Chefe da Casa Civil
(Assinado eletronicamente)

Protocolo 1584610

ATO DO GOVERNO/MT/01562/2024

O Governador do Estado em Exercício, no uso de suas atribuições legais, resolve exonerar, a pedido, **KALINA MAGALHAES THIAGO**, matrícula 309779/2, RG 2*****0 SSP - MT do cargo em Comissão/Função de Direção Geral e Assessoramento, Nível DGA-6, de ASSESSOR TECNICO III, da (o) GAB DO SECRET ADJ DE ASSUNTOS COMUNITARIOS da (o) **SECRETARIA ESTADO DE ASSIST SOCIAL CIDADANIA - SETASC**, a partir de 17/05/2024.

Palácio Paiaguás, em Cuiabá-MT, 28 de Maio de 2024.

Otaviano Pivetta

Governador do Estado em Exercício
(Assinado eletronicamente)

Fabio Paulino Garcia

Secretário-Chefe da Casa Civil
(Assinado eletronicamente)

Protocolo 1584612

ATO DO GOVERNO/MT/01563/2024

O Governador do Estado em Exercício, no uso de suas atribuições legais, resolve exonerar **LEONARDO MARTINS BARBOSA**, matrícula 133182/9, RG 1*****0 SSP-MT do cargo em Comissão/Função de Direção Geral e Assessoramento, Nível DGA-5 SERVIDOR, de COORDENADOR, da (o) COORDENADORIA DE GESTAO ESCOLAR E DE REDE da (o) **SECRETARIA DE ESTADO DE EDUCACAO - SEDUC**, a partir de 04/06/2024.

Palácio Paiaguás, em Cuiabá-MT, 28 de Maio de 2024.

Otaviano Pivetta

Governador do Estado em Exercício
(Assinado eletronicamente)

Fabio Paulino Garcia

Secretário-Chefe da Casa Civil
(Assinado eletronicamente)

Protocolo 1584613

ATO DO GOVERNO/MT/01564/2024

O Governador do Estado em Exercício, no uso de suas atribuições legais, resolve exonerar, a pedido, **MARCELA DA CRUZ RODRIGUES**, matrícula 133584/3, RG 1*****0 SESP - MT, do cargo em Comissão/Função de Direção Geral e Assessoramento, Nível DGA-5 SERVIDOR, de COORDENADOR, da (o) COORDENADORIA DE PLANEJAMENTO DE AQUISICOES da (o) **SECRETARIA DE ESTADO DE PLANEJAMENTO E GESTAO - SEPLAG**, a partir de 03/06/2024.

Palácio Paiaguás, em Cuiabá-MT, 28 de Maio de 2024.

Otaviano Pivetta

Governador do Estado em Exercício
(Assinado eletronicamente)

Fabio Paulino Garcia

Secretário-Chefe da Casa Civil
(Assinado eletronicamente)

Protocolo 1584615

ATO DO GOVERNO/MT/01565/2024

O **Governador do Estado em Exercício**, no uso de suas atribuições legais, **resolve exonerar MARCIA FERREIRA DE MORAES ALMEIDA**, matrícula 211815/10, RG 1*****5 SEJUSP-MT do cargo em Comissão/Função de Direção Geral e Assessoramento, Nível DGA-5 SERVIDOR, de COORDENADOR, da (o) COORDENADORIA DE GESTAO PEDAGOGICA da (o) **SECRETARIA DE ESTADO DE EDUCACAO - SEDUC**, a partir de 04/06/2024.

Palácio Paiaguás, em Cuiabá-MT, 28 de Maio de 2024.

Otaviano Pivetta
Governador do Estado em Exercício
(Assinado eletronicamente)

Fabio Paulino Garcia
Secretário-Chefe da Casa Civil
(Assinado eletronicamente)

Protocolo 1584617

ATO DO GOVERNO/MT/01566/2024

O **Governador do Estado em Exercício**, no uso de suas atribuições legais, **resolve exonerar, a pedido, MURILO SILVA CELESTINO SANTOS**, matrícula 302783/6, RG 2*****8 SSP - MT do cargo em Comissão/Função de Direção Geral e Assessoramento, Nível DGA-5, de COORDENADOR, da (o) COORD DE TRANSPORTES da (o) **CASA CIVIL - CASACIVIL**, a partir de 20/05/2024.

Palácio Paiaguás, em Cuiabá-MT, 28 de Maio de 2024.

Otaviano Pivetta
Governador do Estado em Exercício
(Assinado eletronicamente)

Fabio Paulino Garcia
Secretário-Chefe da Casa Civil
(Assinado eletronicamente)

Protocolo 1584619

ATO DO GOVERNO/MT/01567/2024

O **Governador do Estado em Exercício**, no uso de suas atribuições legais, **resolve exonerar PAULO FERREIRA DA SILVA**, matrícula 138792/3, RG 2*****8 SSP-MT do cargo em Comissão/Função de Direção Geral e Assessoramento, Nível DGA-8 SERVIDOR, de ASSISTENTE TECNICO I, da (o) COORDENADORIA DE PROTOCOLO E ARQUIVO da (o) **INSTITUTO DE TERRAS DO ESTADO DE MT - INTERMAT**, a partir de 02/06/2024.

Palácio Paiaguás, em Cuiabá-MT, 28 de Maio de 2024.

Otaviano Pivetta
Governador do Estado em Exercício
(Assinado eletronicamente)

Fabio Paulino Garcia
Secretário-Chefe da Casa Civil
(Assinado eletronicamente)

Protocolo 1584620

ATO DO GOVERNO/MT/01568/2024

O **Governador do Estado em Exercício**, no uso de suas atribuições legais, **resolve exonerar WALMIR AKIHIRO ORIBE**, matrícula 103447/9, RG 1*****1 SSP-PR do cargo em Comissão/Função de Direção Geral e Assessoramento, Nível DGA-3 SERVIDOR, de SUPERINTENDENTE, da (o) SUPERINT DE TECNOLOGIA DA INFORMACAO da (o) **SECRETARIA DE ESTADO DE SEGURANCA PUBLICA - SESP**, a partir de 16/05/2024.

Palácio Paiaguás, em Cuiabá-MT, 28 de Maio de 2024.

Otaviano Pivetta
Governador do Estado em Exercício
(Assinado eletronicamente)

Fabio Paulino Garcia
Secretário-Chefe da Casa Civil
(Assinado eletronicamente)

Protocolo 1584621

ATO DO GOVERNO/MT/01570/2024

O **Governador do Estado em Exercício**, no uso de suas atribuições legais, **resolve nomear ANA RITA LOPES GUIMARAES NUNES**, matrícula 316010/2, RG 0*****0 SSP-MT, para exercer o cargo em Comissão de Direção Geral e Assessoramento, Nível DGA-6, de ASSESSOR TECNICO III, da (o) SUPERINTENDENCIA DE DESENVOLVIMENTO VALORIZACAO E SAUDE DO SERVIDOR - CUIABA, da (o) **SECRETARIA DE ESTADO DE PLANEJAMENTO E GESTAO - SEPLAG**, a partir de 02/05/2024.

Palácio Paiaguás, em Cuiabá-MT, 28 de Maio de 2024.

Otaviano Pivetta
Governador do Estado em Exercício
(Assinado eletronicamente)

Fabio Paulino Garcia
Secretário-Chefe da Casa Civil
(Assinado eletronicamente)

Protocolo 1584622

ATO DO GOVERNO/MT/01569/2024

O **Governador do Estado em Exercício**, no uso de suas atribuições legais, **resolve nomear ANA JULIA QUEIROZ ALVES**, matrícula 344281/1, RG 2*****0 SSP-MT, para exercer o cargo em Comissão de Direção Geral e Assessoramento, Nível DGA-5, de COORDENADOR, da (o) COORDENADORIA DE CONTABILIDADE E CONVENIOS - CUIABA, da (o) **SECRETARIA DE ESTADO DE CIENCIA E TECNOLOGIA - SECITECI**, a partir de 12/06/2024.

Palácio Paiaguás, em Cuiabá-MT, 28 de Maio de 2024.

Otaviano Pivetta
Governador do Estado em Exercício
(Assinado eletronicamente)

Fabio Paulino Garcia
Secretário-Chefe da Casa Civil
(Assinado eletronicamente)

Protocolo 1584624

ATO DO GOVERNO/MT/01571/2024

O **Governador do Estado em Exercício**, no uso de suas atribuições legais, **resolve nomear EDERSON ANDRADE**, matrícula 130339/7, RG 1*****5 SESP-MT, para exercer a Função de Confiança de Direção Geral e Assessoramento, Nível FUNCAO DGA 3 LC/266, de SUPERINTENDENTE, da (o) SUPERINTENDÊNCIA DE EDUCAÇÃO PROFISSIONAL E TECNOLÓGICA - CUIABA, da (o) **SECRETARIA DE ESTADO DE CIENCIA E TECNOLOGIA - SECITECI**, a partir de 04/06/2024.

Palácio Paiaguás, em Cuiabá-MT, 28 de Maio de 2024.

Otaviano Pivetta
Governador do Estado em Exercício
(Assinado eletronicamente)

Fabio Paulino Garcia
Secretário-Chefe da Casa Civil
(Assinado eletronicamente)

Protocolo 1584627

ATO DO GOVERNO/MT/01572/2024

O **Governador do Estado em Exercício**, no uso de suas atribuições legais, **resolve nomear FRANCISLEY MARCELO BATISTA SIQUEIRA**, matrícula 136129/2, RG 1*****2 SJ-MT, para exercer o cargo em Comissão de Direção Geral e Assessoramento, Nível DGA-8 SERVIDOR, de ASSISTENTE TECNICO I, da (o) UNIDADE DE ASSESSORIA - CUIABA, da (o) **SECRETARIA DE ESTADO DE FAZENDA - SEFAZ**, a partir de 01/06/2024.

Palácio Paiaguás, em Cuiabá-MT, 28 de Maio de 2024.

Otaviano Pivetta
Governador do Estado em Exercício
(Assinado eletronicamente)

Fabio Paulino Garcia
Secretário-Chefe da Casa Civil
(Assinado eletronicamente)

Protocolo 1584628

ATO DO GOVERNO/MT/01573/2024

O Governador do Estado em Exercício, no uso de suas atribuições legais, resolve nomear **JACQUELINE CAVALHER PINHEIRO**, matrícula 256287/1, RG 1*****8 SSP-MT, para exercer a Função de Confiança de Direção Geral e Assessoramento, Nível FUNCAO DGA 5 LC/266, de PREGOEIRO, da (o) SUPERINTENDENCIA DE LICITACOES E REGISTRO DE PRECOS - CUIABA, da (o) **SECRETARIA DE ESTADO DE PLANEJAMENTO E GESTAO - SEPLAG**, a partir de 12/05/2024.

Palácio Paiaguás, em Cuiabá-MT, 28 de Maio de 2024.

Otaviano Pivetta

Governador do Estado em Exercício
(Assinado eletronicamente)

Fabio Paulino Garcia

Secretário-Chefe da Casa Civil
(Assinado eletronicamente)

Protocolo 1584629

ATO DO GOVERNO/MT/01574/2024

O Governador do Estado em Exercício, no uso de suas atribuições legais, resolve nomear **KAMILLY FHATIMA AUXILIADORA DOS REIS**, matrícula 313626/3, RG 2*****4 SSP-MT, para exercer o cargo em Comissão de Direção Geral e Assessoramento, Nível DGA-8, de ASSISTENTE TECNICO I, da (o) COORDENADORIA DE PROTOCOLO E ARQUIVO - CUIABA, da (o) **INSTITUTO DE TERRAS DO ESTADO DE MT - INTERMAT**, a partir de 03/06/2024.

Palácio Paiaguás, em Cuiabá-MT, 28 de Maio de 2024.

Otaviano Pivetta

Governador do Estado em Exercício
(Assinado eletronicamente)

Fabio Paulino Garcia

Secretário-Chefe da Casa Civil
(Assinado eletronicamente)

Protocolo 1584631

ATO DO GOVERNO/MT/01575/2024

O Governador do Estado em Exercício, no uso de suas atribuições legais, resolve nomear **MIRA ARAUJO MARQUES PORTO DE CARVALHO**, matrícula 344444/1, RG 1*****7 SSP-BA, para exercer o cargo em Comissão de Direção Geral e Assessoramento, Nível DGA-5, de ASSESSOR TECNICO II, da (o) UNIDADE DA PREFEITURA DO CENTRO POLITICO ADMINISTRATIVO - CUIABA, da (o) **SECRETARIA DE ESTADO DE PLANEJAMENTO E GESTAO - SEPLAG**, a partir de 03/06/2024.

Palácio Paiaguás, em Cuiabá-MT, 28 de Maio de 2024.

Otaviano Pivetta

Governador do Estado em Exercício
(Assinado eletronicamente)

Fabio Paulino Garcia

Secretário-Chefe da Casa Civil
(Assinado eletronicamente)

Protocolo 1584636

ATO DO GOVERNO/MT/01576/2024

O Governador do Estado em Exercício, no uso de suas atribuições legais, resolve nomear **MERIS CLARA BERTO DE SANTANA**, matrícula 80414/4, RG 4*****1 MINIS. AERONAUTICA-DF, para exercer o cargo em Comissão de Direção Geral e Assessoramento, Nível DGA-6, de GERENTE, da (o) GERENCIA DE VALORIZAÇÃO E ATENÇÃO SOCIAL AO SERVIDOR - CUIABA, da (o) **SECRETARIA DE ESTADO DE PLANEJAMENTO E GESTAO - SEPLAG**, a partir de 03/06/2024.

Palácio Paiaguás, em Cuiabá-MT, 28 de Maio de 2024.

Otaviano Pivetta

Governador do Estado em Exercício
(Assinado eletronicamente)

Fabio Paulino Garcia

Secretário-Chefe da Casa Civil
(Assinado eletronicamente)

Protocolo 1584638

ATO DO GOVERNO/MT/01552/2024

O Governador do Estado em Exercício, no uso de suas atribuições legais, resolve **TORNAR SEM EFEITO A EXONERAÇÃO CARGO EM COMISSÃO do Ato nº MT/01416/2024, publicado no DOE de 14/05/2024** do (a) servidor (a) , **MARIO DE SOUZA NETO**, matrícula 233482/1, RG 2*****6 SESP-MT, para exercer o Cargo em Comissão de Direção Geral e Assessoramento, Nível DGA-6 SERVIDOR, de GERENTE, da (o) GERENCIA DE ALMOXARIFADO da (o) **SECRETARIA DE ESTADO DE SEGURANCA PUBLICA**, a partir de 02/05/2024.

Palácio Paiaguás, em Cuiabá-MT, 28 de Maio de 2024.

Otaviano Pivetta

Governador do Estado em Exercício
(Assinado eletronicamente)

Fabio Paulino Garcia

Secretário-Chefe da Casa Civil
(Assinado eletronicamente)

Protocolo 1584688

ATO DO GOVERNO/MT/01554/2024

O Governador do Estado em Exercício, no uso de suas atribuições legais, resolve exonerar **ANGELA MARQUES DOS SANTOS**, matrícula 297363/4, RG 2*****2 SSP-MT do cargo em Comissão/Função de Direção Geral e Assessoramento, Nível DGA-6, de GERENTE, da (o) GER DE AQUISICOES CONTRATOS E CONVENIOS da (o) **JUNTA COMERCIAL DO ESTADO DE MT - JUCEMAT**, a partir de 16/05/2024.

Palácio Paiaguás, em Cuiabá-MT, 28 de Maio de 2024.

Otaviano Pivetta

Governador do Estado em Exercício
(Assinado eletronicamente)

Fabio Paulino Garcia

Secretário-Chefe da Casa Civil
(Assinado eletronicamente)

Protocolo 1584690

ATO DO GOVERNO/MT/01556/2024

O Governador do Estado em Exercício, no uso de suas atribuições legais, resolve exonerar **ELIANE PEREIRA CASTRO**, matrícula 275291/3, RG 1*****9 SESP-MT do cargo em Comissão/Função de Direção Geral e Assessoramento, Nível DGA-5 SERVIDOR, de COORDENADOR, da (o) COORDENADORIA ADMINISTRATIVA E FINANCEIRA da (o) **SECRETARIA DE ESTADO DE EDUCACAO - SEDUC**, a partir de 04/06/2024.

Palácio Paiaguás, em Cuiabá-MT, 28 de Maio de 2024.

Otaviano Pivetta

Governador do Estado em Exercício
(Assinado eletronicamente)

Fabio Paulino Garcia

Secretário-Chefe da Casa Civil
(Assinado eletronicamente)

Protocolo 1584691

ATO DO GOVERNO/MT/01558/2024

O Governador do Estado em Exercício, no uso de suas atribuições legais, resolve exonerar, a pedido, **FABIO XAVIER DA CONCEICAO**, matrícula 257466/1, RG 1*****0 SSP - MT, do cargo em Comissão/Função de Direção Geral e Assessoramento, Nível DGA-6 SERVIDOR, de GERENTE, da (o) GERENCIA DE MONITORAMENTO DA REGULARIZACAO AMBIENTAL RURAL da (o) **SECRETARIA DE ESTADO DO MEIO AMBIENTE - SEMA**, a partir de 13/05/2024.

Palácio Paiaguás, em Cuiabá-MT, 28 de Maio de 2024.

Otaviano Pivetta

Governador do Estado em Exercício
(Assinado eletronicamente)

Fabio Paulino Garcia

Secretário-Chefe da Casa Civil
(Assinado eletronicamente)

Protocolo 1584692

ATO DO GOVERNADOR

DIVERSOS

ATO N.º 788/2024

O GOVERNADOR DO ESTADO DE MATO GROSSO E O DIRETOR-PRESIDENTE DO MATO GROSSO PREVIDÊNCIA - MTPREV, no uso de suas atribuições legais, e tendo em vista o que consta no Processo Digital nº 2023.3.01216, do Mato Grosso Previdência, resolve retificar, em parte, o Ato Administrativo n.º 597/2024/MTPREV, publicado no Diário Oficial em 29.04.2024, referente à concessão do benefício de aposentadoria por incapacidade permanente à Sra. Sirgelen Geysel da Conceição, procedendo-se da seguinte forma:

ONDE SE LÊ:

“...com proventos pela proporcionalidade ao tempo de contribuição...”.

LEIA-SE:

“...com proventos que obedecerão ao cálculo de 60% da média aritmética simples das remunerações, com acréscimo de 2% para cada ano de contribuição que exceder o tempo de 20 anos de tempo de contribuição...”.

Palácio Paiaguás, em Cuiabá/MT, 29 de maio de 2024.

MAURO MENDES

Governador do Estado
(Assinado digitalmente)

ELLITON OLIVEIRA DE SOUZA

Diretor-Presidente do MTPREV
(Assinado digitalmente)

Protocolo 1584460

DESPACHO DO GOVERNADOR

PROCESSO Nº: CGE-PRO-2022/02271

INTERESSADOS: DULCINÉIA FERREIRA;

SECRETARIA DE ESTADO DE EDUCAÇÃO - SEDUC.

ASSUNTO: EXTRATO DE DECISÃO EM PROCESSO ADMINISTRATIVO DISCIPLINAR

O GOVERNADOR DO ESTADO DE MATO GROSSO, no uso de suas atribuições legais, diante do Processo Administrativo instaurado em desfavor da servidora **DULCINÉIA FERREIRA**; **RESOLVE**: 1. Amparado no Parecer nº 737/SGACI/PGE/2023 da Procuradoria Geral do Estado, acolher as razões da Autoridade Processante e, com fulcro no art. 159, inciso II, cumulado com o art. 44, parágrafo único, inciso II, ambos da Lei Complementar nº 04/1990, aplicar a **EXONERAÇÃO DE OFÍCIO** à servidora **DULCINÉIA FERREIRA**, com a consequente declaração da vacância do cargo; 2. Determinar que se notifique a interessada e seu defensor, pessoalmente, enviando-lhes o inteiro teor da decisão. Em seguida, cientificar a Secretaria de Estado de Educação - SEDUC.

Cumpra-se.

Palácio Paiaguás, em Cuiabá, 28 de maio de 2024.

MAURO MENDES

Governador do Estado

Protocolo 1584654

PROCESSO Nº: SEDUC-PRO-2023/33119

APENSO Nº: SEDUC-PRO-2023/33149

INTERESSADOS: INÊS REGINA GONÇALVES CORTEZ MARTINEZ;

SECRETARIA DE ESTADO DE EDUCAÇÃO - SEDUC;

ASSUNTO: EXTRATO DE DECISÃO EM PROCESSO ADMINISTRATIVO DISCIPLINAR

O GOVERNADOR DO ESTADO DE MATO GROSSO, no uso de suas atribuições legais, diante do Processo Administrativo Disciplinar instaurado em desfavor da servidora **INÊS REGINA GONÇALVES CORTEZ MARTINEZ**; **RESOLVE**: 1. Amparado no Parecer nº 724/SGACI/PGE/2023 da Procuradoria-Geral do Estado, acolher as razões da Autoridade Instauradora do Processo Administrativo Disciplinar, e, com fulcro no art. 159, inciso II cumulado com o art. 44, parágrafo único, inciso II, todos da Lei Complementar nº 04/1990, para **APLICAR** a **EXONERAÇÃO DE OFÍCIO** à servidora **INÊS REGINA GONÇALVES CORTEZ MARTINEZ**, com a consequente declaração de vacância do cargo; 2. Determinar que se notifique a interessada e seu defensor, pessoalmente, enviando-lhes o inteiro teor da decisão. Em seguida, cientificar a Secretaria de Estado de Educação - SEDUC.

Cumpra-se.

Palácio Paiaguás, em Cuiabá, 28 de maio de 2024.

MAURO MENDES

Governador do Estado

Protocolo 1584655

PROCESSO Nº: CGE-PRO-2023/00227;

APENSOS Nº: CGE-PRO-2023/00227V02; CGE-PRO-2023/00240;

INTERESSADOS: WILSON HISSAO NINOMIYA;

CONTROLADORIA GERAL DO ESTADO;

ASSUNTO: EXTRATO DE DECISÃO EM PROCESSO ADMINISTRATIVO DISCIPLINAR

O GOVERNADOR DO ESTADO DE MATO GROSSO, no uso de suas atribuições legais, diante do Processo Administrativo Disciplinar instaurado em desfavor do servidor **WILSON HISSAO NINOMIYA**, matrícula nº 81345, **RESOLVE**: 1. **ACOLHER** as recomendações exaradas pela Procuradoria-Geral do Estado no Parecer nº 1.098/SGACI/2023, para, com fulcro no o artigo 161, da Lei Complementar Estadual nº 04/1990, aplicar a pena de **CASSAÇÃO DE APOSENTADORIA** ao servidor **WILSON HISSAO NINOMIYA**, matrícula funcional nº 81345, pela prática das condutas infracionais previstas nos artigos 144, incisos IX e XII, c/c 159, incisos IV, XI e XIII, todos da mesma Lei Complementar nº 04/1990; e 2. **DETERMINAR** que se notifique o interessado e seu defensor, se houver, pessoalmente, enviando-lhes o inteiro teor da decisão. Em seguida, cientifique a Controladoria Geral do Estado - CGE.

Cumpra-se.

Palácio Paiaguás, em Cuiabá,

MAURO MENDES

Governador do Estado

Protocolo 1584656

PROCESSO Nº: CGE-PRO-2023/00023;
APENSO Nº: CGE-PRO-2023/00027;
INTERESSADOS: LUIS ARNALDO FARIA DE MELLO;
CONTROLADORIA GERAL DO ESTADO - CGE;
ASSUNTO: EXTRATO DE DECISÃO EM PROCESSO ADMINISTRATIVO DISCIPLINAR

O GOVERNADOR DO ESTADO DE MATO GROSSO, no uso de suas atribuições legais, diante do Processo Administrativo Disciplinar instaurado em desfavor do servidor Luis Arnaldo Faria de Mello, matrícula nº 37.224, RESOLVE: 1. **ACOLHER** as recomendações exaradas pela Procuradoria-Geral do Estado no Parecer nº 028/SGACI/2023 e no Parecer nº 263/SGACI/2024 2. **APLICAR** a pena de **DEMISSÃO** ao servidor **LUIS ARNALDO FARIA DE MELLO**, matrícula nº 37.224, com fulcro nos artigos 143, incisos II, III, IX, 144, incisos IX, XII, e 159, incisos IV e XIII, todos da Lei Complementar nº 04/1990, ante a natureza e gravidade dos atos praticados. 3. **DETERMINAR** que se notifique o interessado e seus defensores, se houver, pessoalmente, enviando-lhe o inteiro teor da decisão. Em seguida, cientifique a Controladoria Geral do Estado - CGE/MT.

Cumpra-se.

Palácio Paiaguás, em Cuiabá, 28 de maio de 2024.

MAURO MENDES
Governador do Estado

Protocolo 1584657

SECRETARIAS

SECRETARIA DE ESTADO DA CASA CIVIL

EXTRATO DO 1º TERMO DE APOSTILAMENTO AO CONTRATO Nº 022/2024/CASACIVIL

PROCESSO: CASACIVIL-PRO-2024/06353
CONTRATANTE: CASA CIVIL DO ESTADO DE MATO GROSSO - CNPJ: 03.507.415/0007-30
CONTRATADA: JVM COPIADORAS E INFORMÁTICA LTDA - CNPJ nº 06.128.710/0001-88.
OBJETO: O presente termo de Apostilamento tem como objetivo a correção da **CLÁUSULA 5.2** do Contrato Original, referente ao Local da Execução, conforme abaixo descrito:
CLÁUSULA QUINTA - ITEM 5.2 - DO CONTRATO ORIGINAL, QUE TRATA DO LOCAL DA EXECUÇÃO: passará a ter a seguinte redação:
5.2.1 - Os bens deverão ser entregues na sede do INTERMAT, no seguinte endereço: Rua Engenheiro Agrônomo Arnaldo Duarte Monteiro, Edifício Eng. José Morbeck, s/n - Centro Político Administrativo - Cuiabá MT.
RATIFICAÇÃO: Ficam ratificadas as demais cláusulas do contrato original, não alteradas pelo presente termo de apostilamento.
DATA DA ASSINATURA: 27 de maio de 2024.
ASSINAM: ANILDO CESÁRIO CORREA - CASA CIVIL DO ESTADO DE MATO GROSSO.

ANILDO CESÁRIO CORREA
SECRETÁRIO ADJUNTO DE ADMINISTRAÇÃO SISTÊMICA
CASA CIVIL/MT
(Original assinado)

Protocolo 1584446

EXTRATO DO 1º TERMO DE APOSTILAMENTO AO CONTRATO Nº 002/2024/CASACIVIL

PROCESSO: CASACIVIL-PRO-2024/00092
CONTRATANTE: CASA CIVIL DO ESTADO DE MATO GROSSO - CNPJ: 03.507.415/0007-30
CONTRATADA: H & H COACHING E TREINAMENTOS LTDA - CNPJ: 31.419.079/0001-13
OBJETO: O presente termo de Apostilamento tem como objetivo a correção da **CLÁUSULA 9** do Contrato Original, **acrescentando subitens** aos itens que tratam de Prazo de Execução **9.1**, Local de Execução **9.3** e Forma de Execução **9.5**, bem como readequando o quantitativo de vagas, conforme abaixo descrito:
CLÁUSULA NOVA - ITEM 9.1- PRAZO DE EXECUÇÃO - DO CONTRATO ORIGINAL, que será readequado o subitem 9.2.2. e acrescido o subitem 9.2.3, que passará a ter a seguinte redação:
9.2.1 - MÉTODO CIS GLOBAL- Turma 236- 01 a 04/02/2024- 25 vagas;
9.2.2 - MÉTODO CIS GLOBAL- Turma 237- 18 a 21/04/2024 - 19 vagas;
9.2.3 - MÉTODO CIS GLOBAL - Turma 238- 30/05 a 02/06/2024- 06 vagas remanescentes.
CLÁUSULA NOVA - ITEM 9.3- LOCAL DA EXECUÇÃO - DO CONTRATO ORIGINAL, que será acrescida o subitem **9.4.3**, que passará a ter a seguinte redação:
9.4.1 - MÉTODO CIS GLOBAL -Turma 236- Cuiabá- MT, local a definir.
9.4.2 - MÉTODO CIS GLOBAL- Turma 237- Cuiabá- MT, local a definir.
9.4.3 - MÉTODO CIS GLOBAL - Turma 238- Cuiabá- MT, local a definir.
CLÁUSULA NOVA - ITEM 9.5 - FORMA DE EXECUÇÃO - DO CONTRATO ORIGINAL, que será acrescido ao subitem **9.6.1**, que passará a ter a seguinte redação:
9.6.1 A execução será dividida em três turmas:
MÉTODO CIS GLOBAL- TURMA 236 - 01 A 04/02/2024- 25 vagas
MÉTODO CIS GLOBAL - TURMA 237- 18 A 21/04/2024 - 19 vagas
MÉTODO CIS GLOBAL - TURMA 238- 30/05 A 02/06/2024 - 6 vagas remanescentes.
RATIFICAÇÃO: Ficam ratificadas as demais cláusulas do contrato original, não alteradas pelo presente Termo de Apostilamento.
DATA DA ASSINATURA:28/05/2024.
ASSINAM:ANILDO CESÁRIO CORREA - CASA CIVIL DO ESTADO DE MATO GROSSO e **ANDREA PENAJA ROCHA HOCKMULLER - H & H COACHING E TREINAMENTOS LTDA.**

ANILDO CESÁRIO CORREA
SECRETÁRIO ADJUNTO DE ADMINISTRAÇÃO SISTÊMICA
CASA CIVIL/MT
(Original assinado)

Protocolo 1584843

EXTRATO DO CONTRATO Nº 023/2024/CASACIVIL/MT

CASACIVIL-PRO-2023/006245
CONTRATANTE: CASA CIVIL DO ESTADO DE MATO GROSSO - CNPJ n. 03.507.415/0007-30
CONTRATADA: TP PRODUÇÕES IMPORTAÇÃO E EXPORTAÇÃO LTDA - CNPJ n. 14.061.845/0001-00
OBJETO: O objeto do presente instrumento é a aquisição de painel videowall (solução de hardware, software, instalação e ativação de equipamentos) composto por 12 (doze) monitores de 55", para atender as demandas da Secretaria Adjunta de Proteção e Defesa Civil.
MODALIDADE: PREGÃO ELETRÔNICO Nº 001/2024/CASACIVIL
FUNDAMENTAÇÃO LEGAL: Fundamentado na Lei nº 14.133/2021, no Decreto nº 1.525/2022 e demais normas estaduais de licitações e contratos administrativos e, supletivamente as disposições contidas na Lei nº 8.078/1990 - Código de Defesa do Consumidor, normas e Princípios Gerais dos Contratos e disposições do direito privado.
VIGÊNCIA: O prazo de vigência é de **12 (doze) meses**, contados da data de sua assinatura, devendo ser observada a existência de créditos orçamentários.

DOTAÇÃO ORÇAMENTÁRIA:Unidade Orçamentária: **04101**

Unidade Gestora: 009

Projeto/atividade: 2062 e 2009

Fonte: 1500.0000/ 1501.0100

Natureza de Despesa: 4.4.90.52.018, 4.4.90.40.014, 4.4.90.40.008 e 3.3.90.40.008

Programa: 508 e 036

VALOR TOTAL: R\$ 184.702,82 (cento e oitenta e quatro mil, setecentos e dois reais e oitenta e dois centavos).**DATA DA ASSINATURA:** 28/05/2024**ASSINAM:** ANILDO CESÁRIO CORREA - CASA CIVIL DO ESTADO DE MATO GROSSO e THIAGO HENRIQUE PESSOA - Representante da Empresa TP PRODUÇÕES IMPORTAÇÃO E EXPORTAÇÃO LTDA.**PORTARIA Nº 64/2024/CASACIVIL/MT**

O **SECRETÁRIO ADJUNTO DE ADMINISTRAÇÃO SISTÊMICA DA CASA CIVIL**, no uso das atribuições legais que lhe confere o artigo 71, IV, da Constituição Estadual e do artigo 3.º da Lei Complementar n. 612 de 28.01.2019, que dispõe sobre a Organização Administrativa do Poder Executivo Estadual e o Decreto Estadual n.º 1.525 de 23 de novembro de 2022 e suas alterações posteriores e da Portaria nº 092/2023/CASACIVIL de 17/07/2023.

RESOLVE:

Art. 1º Designar os servidores como gestor, fiscal e suplente de fiscal, para acompanhar e fiscalizar, nos termos dos artigos 13 ao 17 do Decreto n.º 1.525 de 23 de novembro de 2022 o contrato abaixo descrito:

PROCESSO/ CONTRATO	CONTRATADA	OBJETO	VIGÊNCIA	GESTOR	FISCAL	FISCAL SUPLENTE
C A S A C I V I L - -PRO-2023/006245	TP PRODUÇÕES IMPORTAÇÃO E EXPORTAÇÃO LTDA	O objeto do presente instrumento é a aquisição de painel videowall (solução de hardware, software, instalação e ativação de equipamentos) composto por 12 (doze) monitores de 55", para atender as demandas da Secretaria Adjunta de Proteção e Defesa Civil.	28/05/2024 a 28/05/2025	Lucas de Souza Chermont Matrícula: 211313	José Bruno de Souza Filho Matrícula: 52200	Luiz Carlos Monteiro da Silva Matrícula: 264898
CONTRATO N. 023/2024/ CASACIVIL	CNPJ n. 14.061.845/0001-00					

Art. 2º Para efeitos da presente portaria, caberá ao Gestor do contrato com apoio do Fiscal do Contrato acompanhar o saldo contratual e orçamentário, tomar providências quanto aos aditivos, penalizações e rescisões, bem como exigir o cumprimento das cláusulas contratuais.

Art. 3º Esta portaria entra em vigor na data da sua publicação.

REGISTRA-SE. PUBLICA-SE E CUMpra-SE.

ANILDO CESÁRIO CORREA
SECRETÁRIO ADJUNTO DE ADMINISTRAÇÃO SISTÊMICA - CASA CIVIL/MT
CONTRATANTE
(Original assinado)

Protocolo 1584845

mt.gov.br
[govmatogrosso](https://www.govmatogrosso.com.br)

**A DATA DO
IPVA
2024 EM MT
MUDOU**

Pague até **29**
DE MAIO

Antes de gerar a guia do IPVA, resgate os pontos do Nota MT e ganhe mais descontos
nota.mt.gov.br

PARCELADO EM ATÉ

8X SEM JUROS

OU

10% DE DESCONTO À VISTA

PAGUE EM
sefaz.mt.gov.br

Governo de Mato Grosso

SEPLAG

SECRETARIA DE ESTADO DE PLANEJAMENTO E GESTÃO

ATO ADMINISTRATIVO Nº 1245/SEPLAG/2024

A Secretária Adjunta de Gestão de Pessoas da Secretaria de Estado de Planejamento e Gestão, no uso de suas atribuições legais, considerando o disposto no art. 3º, inciso II, da Lei Complementar nº 239, de 28.12.2005; considerando a Portaria nº 084/2020/SEPLAG publicada no Diário Oficial do Estado de 17 de setembro de 2020; considerando o disposto na Lei nº 8.269, de 29 de dezembro de 2004 revogada pela Lei Complementar nº 441, de 24 de outubro de 2011; considerando ainda a necessidade de retificação dos atos de progressão funcional, visando a Conformidade dos atos nos termos da **Manifestação Técnica nº 06652/2023/GCVF/SEPLAG**, juntada no **Processo nº SES-PRO-2022/28419** do(a) servidor(a) **LUCINEIA SOUZA RIBEIRO ZAMBONINI**, Matrícula nº. **90520/1**- Cargo: **Profissional Técnico de Nível Médio em Serviço de Saúde do SUS - 40H**, lotada na **Secretaria Estadual de Saúde - SES**, resolve:

Art. 1º TORNAR SEM EFEITO o Ato Administrativo SEPLAG/01778/2020 - DOE 01/12/2020, que retificou incorretamente o Ato Administrativo nº 1777/SEGES/2015 - DOE 08/09/2015.

Art. 2º RETIFICAR em parte o Ato Administrativo nº 1777/SEGES/2015 - DOE 08/09/2015, que concedeu o Progressão Vertical em Nível 06 com efeitos a partir de 15/09/2015. **Onde se lê:** Nível 06 a partir de 15/09/2015, **leia-se: Nível 06 a partir de 01/01/2016**.

Art.3º. Este Ato Administrativo entra em vigor na data de sua publicação.

Secretaria de Estado de Planejamento e Gestão, em Cuiabá, 24 de maio de 2024.

Original Assinado
Lidiane Patrícia Ferreira e Silva Leite
Secretária Adjunta de Gestão de Pessoas
SEPLAG/MT

Protocolo 1584484

ATO ADMINISTRATIVO Nº 1113/SEPLAG/2024

A SECRETÁRIA ADJUNTA DE GESTÃO DE PESSOAS DA SECRETARIA DE ESTADO DE PLANEJAMENTO E GESTÃO, no uso de suas atribuições legais, considerando o disposto no art. 3º, inciso II, da Lei Complementar nº 239, de 28.12.2005; considerando a Portaria nº 084/2020/SEPLAG publicada no Diário Oficial do Estado de 17 de setembro de 2020; considerando o disposto na Lei Complementar nº 50 de 1º de outubro de 1998, ALTERADO PELAS LEIS: Lei Complementar nº 59, de 03 de fevereiro de 1999; Lei Complementar nº 104, de 22 de janeiro de 2002; Lei Complementar nº 117, de 17 de dezembro de 2002; Lei Complementar nº 165, de 02 de abril de 2004; Lei Complementar nº 206, de 29 de dezembro de 2004; Lei Complementar nº 211, de 12 de maio de 2005; Lei Complementar nº 294, de 26 de dezembro de 2007; Lei Complementar nº 314, de 29 de abril de 2008; Lei Complementar nº 392, de 12 de maio de 2010; Lei Complementar nº 442, de 04 de novembro de 2011; Lei Complementar nº 512, de 14 de novembro de 2013; e Lei Complementar nº 536, de 07 de abril de 2014. VIDE LEIS: Lei Complementar nº 170, de 14 de maio de 2004, Lei nº 8404, de 27 de dezembro de 2005 e Lei Complementar nº 421, de 26 de maio de 2011; considerando o processo: **SEDUC-PRO2022/147597**, da servidora **MARIA GORETI WELTER RODRIGUES**, matrícula nº 87002/001 - Cargo: **Tec. Adm. Educ. Profissionalizado - 30H**, lotada na **Secretaria de Estado de Educação - SEDUC**, resolve:

Art. 1º EXCLUIR A SERVIDORA MARIA GORETI WELTER RODRIGUES da **Portaria nº 03/SEDUC/00424/2004** - Publicado DOE 20/10/2004 (edição extra), que concedeu progressão vertical para nível 02.

Art. 2º RETIFICAR em partes a Portaria nº 03/SEDUC/00438/2004 - Publicado DOE 05/11/04 (edição extra), que concedeu a progressão vertical para o nível 02. **Onde se lê: MARIA GORETI WELTER RODRIGUES - CI B/Niv 02. Leia-se: MARIA GORETI WELTER RODRIGUES - CI A/Niv 02.**

Art. 3º RETIFICAR em partes o Decreto nº 4.400/2004 - Publicado DOE 17/11/2004. **Onde se lê: MARIA GORETI WELTER RODRIGUES - CLAS/NIV B/2. Leia-se: MARIA GORETI WELTER RODRIGUES - CLAS/NIV A/2.**

Art. 4º RETIFICAR em partes a Portaria nº 03/SEDUC/00234/2005 - Publicado DOE 17/05/05 (edição extra), que concedeu progressão horizontal para classe C. **Onde se lê: MARIA GORETI WELTER RODRIGUES - A**

partir de 14/02/2003 - CI C/Niv 02. **Leia-se: MARIA GORETI WELTER RODRIGUES - A** partir de 30/12/2004 - CI C/Niv 02.

Art. 5º Este Ato Administrativo entra em vigor na data de sua publicação.

Secretaria de Estado de Planejamento e Gestão, em Cuiabá, 09 de maio de 2024.

Original Assinado
LIDIANE PATRÍCIA FERREIRA E SILVA LEITE
Secretária Adjunta de Gestão de Pessoas
SEPLAG/MT

Protocolo 1584770

ATO ADMINISTRATIVO Nº. 1279/SEPLAG/2024

A SECRETÁRIA ADJUNTA DE GESTÃO DE PESSOAS, no uso de suas atribuições legais, considerando o art. 3º, inciso II, da Lei Complementar nº 239, de 28 de dezembro de 2005; considerando o disposto na Portaria nº 084/2020/SEPLAG, publicada no Diário Oficial do Estado de 17 de setembro de 2020; considerando o OFÍCIO Nº 10449/2024/NEJ/PGE de 22/05/2024, e o disposto no Processo SESP-PRO-2024/31272, comunicando a sentença proferida nos autos do Mandado de Segurança Cível nº 1040876-68.2023.8.11.0041 em trâmite na 3ª Vara Especializada da Fazenda Pública de Cuiabá/MT, que concedeu a redução de jornada de trabalho da servidora:

RESOLVE:

Art. 1º Conceder à servidora **DAYANE ALVES DE ALMEIDA**, 250415/01, cargo Assistente do Sistema Penitenciário, lotada na Secretaria de Estado de Segurança Pública - SESP, a redução em 50% (cinquenta por cento) da jornada semanal de trabalho, sem redução de subsídios, em cumprimento à decisão judicial proferida nos autos do processo referenciado.

Art. 2º Este Ato Administrativo entra em vigor na data de sua publicação.

Original assinado digitalmente
Lidiane Patrícia Ferreira E Silva Leite
SECRETÁRIA ADJUNTA DE GESTÃO DE PESSOAS
SEPLAG/MT

Protocolo 1584853

RESULTADO DO JULGAMENTO DOS RECURSOS DAS INSCRIÇÕES DO EDITAL DE PROCESSO SELETIVO Nº 002/2024/SEPLAG.

A COMISSÃO ORGANIZADORA DO PROCESSO SELETIVO, destinado à formação de cadastro de reserva para o Programa de Residência Técnica do Poder Executivo do Estado de Mato Grosso, e de acordo com o EDITAL DE PROCESSO SELETIVO nº 002/2024/SEPLAG, publicado no Diário Oficial do Estado de 17 de abril de 2024, **RESOLVE** tornar público o resultado do julgamento dos recursos das inscrições:

1. RESULTADO DO JULGAMENTO DOS RECURSOS:

Inscrição	Nome	Situação	Cidade	PCD
2611	CAIO VICTOR OLIVEIRA DE CARVALHO	Indeferido	Cuiabá	-
2559	CARLOS ALBERTO OLIVEIRA DE SOUZA	Deferido	Cuiabá	-
2546	LEANDRO MORAES SANCHES	Indeferido	Cuiabá	-
2594	LUCAS GABRIEL SÉLL DE MORAES	Indeferido	Várzea Grande	-
2539	LUIZ FERNANDO AVANCI	Indeferido	Cuiabá	-
2624	MARIA CRISTINA DE ARRUDA MARTINS	Indeferido	Cuiabá	-
2404	RAFAELA DA SILVA POLON	Indeferido	Cuiabá	-
2646	RONILDO CAMARGO DE OLIVEIRA	Indeferido	Rondonópolis	-
2525	THAIS MARTINS DOS SANTOS NOGUEIRA	Deferido	Cuiabá	-
2599	THIAGO RUIZ LOBO	Deferido	Cuiabá	-

2. DAS DISPOSIÇÕES FINAIS.

2.1 O motivo do indeferimento do recurso está disponível para o (a) candidato (a) no sistema **SIES**.

Cuiabá, 29 de maio de 2024

Felix Lautom Marques da Silva
Presidente da Comissão Organizadora do Processo Seletivo
(Original assinado)

Protocolo 1584554

RESULTADO PRELIMINAR DAS INSCRIÇÕES DO EDITAL DE PROCESSO SELETIVO Nº 002/2024/SEPLAG.

A COMISSÃO ORGANIZADORA DO PROCESSO SELETIVO, destinado à formação de cadastro de reserva para o Programa de Residência Técnica do Poder Executivo do Estado de Mato Grosso, e de acordo com o EDITAL DE PROCESSO SELETIVO nº 002/2024/SEPLAG, publicado no Diário Oficial do Estado de 17 de abril de 2024, **RESOLVE** tornar público o Resultado Definitivo das Inscrições:

1. HOMOLOGAÇÃO DAS INSCRIÇÕES:

Perfil: Analista de Sistemas				
Inscrição	Nome	Situação	Cidade:	PcD
2643	ALEXANDRE FERREIRA ALENCAR	Indeferido	Cuiabá	-
2564	ANA PAULA PEREIRA DOS SANTOS	Deferido	Cuiabá	-
2432	DENISON DA SILVA E SILVA	Deferido	Cuiabá	-
2551	DEYVISON DOS SANTOS SILVA SILVA	Deferido	Cuiabá	-
2418	ELEN PATRICIA CHAGAS RAMOS MARQUES	Deferido	Cuiabá	-
2588	EVANDRO GUSTAVO PONTES DA SILVA JUNIOR	Deferido	Cuiabá	-
2409	GUILHERME DUARTE E SILVA	Indeferido	Cuiabá	-
2567	JOÃO VICTOR LEON LEITE	Indeferido	Cuiabá	-
2477	JORGE LUIS GONCALVES DE SOUZA	Indeferido	Cuiabá	-
2488	JOSÉ CARLOS SANTOS DA SILVA	Indeferido	Cuiabá	-
2493	LUDIMILA DIAS SCHNEIDER	Deferido	Cuiabá	-
2464	MARIA FABIOLA BARBOSA CAVALCANTE	Indeferido	Cuiabá	-
2460	MAXSUEL MORAES DE CARVALHO	Deferido	Cuiabá	-
2617	NILSON DAMIAO SALDANHA	Deferido	Cuiabá	-
2416	PATRYK CAMPOS RODRIGUES	Deferido	Cuiabá	-
2421	PEDRO HENRIQUE AGUIAR DA HORA	Deferido	Cuiabá	-
2535	SAMANTHA FARIA CHIALLE ARAUJO	Deferido	Cuiabá	-
2467	VALTEMIR CASTANHEIRA FARIA JUNIOR	Deferido	Cuiabá	-
2547	VICTOR HUGO MARANHOLI	Deferido	Cuiabá	-
Perfil: Arquiteto e Urbanista				
Inscrição	Nome	Situação	Cidade:	PcD
2616	JESSICA ARAUJO SONAQUE	Deferido	Cáceres	-
2538	SUELLEN CRISTINA RODRIGUES MARQUES	Deferido	Cáceres	-
2461	ADALBERTO RESENDE DE SOUZA JUNIOR	Indeferido	Cuiabá	-
2593	ALESSANDRA MARTINS DRUMMOND	Deferido	Cuiabá	-
2579	ALINE KARINA KOWALCZKI	Deferido	Cuiabá	-
2584	AMANDA BOTELHO RODRIGUES DA SILVA	Deferido	Cuiabá	-
2620	BRUNA BOTELHO ARAUJO	Deferido	Cuiabá	-
2472	CAMILA DE SOUZA CARVALHO	Indeferido	Cuiabá	-
2613	CAMILA SOUSA MARIANO DA SILVA	Deferido	Cuiabá	-
2506	DIONATHAN PRUNI MIRANDA	Deferido	Cuiabá	-
2505	ELIANE AUGUSTA GONÇALVES DE SOUZA	Deferido	Cuiabá	-
2548	FERNANDA GIANELLI ROCHA	Deferido	Cuiabá	-
2396	JESSICA JESUS HERMOGENES	Deferido	Cuiabá	-
2394	JOSÉ CARLOS LIMA TOMAS	Deferido	Cuiabá	-
2408	LUCAS STANLEY TOSTI FAQUIM	Deferido	Cuiabá	-

2568	LUIZ DAVI SILVA VARDASCA	Deferido	Cuiabá	-
2562	MARIA LUIZA OLIVEIRA SILVA QUEIROZ	Deferido	Cuiabá	-
2563	MARLLON CAMPOS REICHE	Deferido	Cuiabá	-
2589	PAMELA CRISTINA CANDIDO DOS SANTOS	Deferido	Cuiabá	-
2570	RAIANE APARECIDA LOPES XAVIER DE ALMEIDA	Deferido	Cuiabá	-
2451	RENAN ANTONIO LORENZON RIGOTTI	Deferido	Cuiabá	-
2557	RICARDA CRISTINA FARIA CHIALLE	Deferido	Cuiabá	-
2427	THAISA DE LAURA SILVA FIGUEIREDO	Deferido	Cuiabá	-
2449	THAYSA GABRIELLE WINKER CAMPOS	Deferido	Cuiabá	-
2614	WELLITON BATISTA DE MORAIS	Deferido	Cuiabá	-
2520	ANA JULIA BARBOSA DA LUZ	Deferido	Sinop	-
2456	DHIESLEY ARAUJO SIQUEIRA DOS ANJOS	Deferido	Sinop	-
2438	CAIO CESAR TOMAZ DE OLIVEIRA	Deferido	Tangará da Serra	-
2491	DAIANE SOARES COSTA DE MEIRA	Indeferido	Várzea Grande	-
2470	KATHLEEN SHARON KUNZ EING RIBEIRO	Indeferido	Várzea Grande	-
2630	SIMONI MARIA DANELLI MARTINS	Deferido	Várzea Grande	-
2545	WILLIAN CEZAR SOARES BOREGAS	Deferido	Várzea Grande	-

Perfil: Cientista da Computação / Ciência e Tecnologia

Inscrição	Nome	Situação	Cidade:	PcD
2500	KELVIN JOSE LINO BERNARDINO	Deferido	Cáceres	-
2587	LEANDRO MOREIRA DE MEDEIROS	Deferido	Cáceres	-
2566	RONIERE SILVA DE CARVALHO	Deferido	Cáceres	-
2501	VALTAIR DA SILVA MARANS JUNIOR	Deferido	Cáceres	-
2507	VIVIANE CRISTINA FARIAS BARBOSA	Deferido	Cáceres	-
2450	ANDERSON DA COSTA RITTER	Indeferido	Cuiabá	-
2554	ANTONIO ROBERTO CICERO DE SA SOBRAL SILVA	Deferido	Cuiabá	-
2434	ARTHUR PERES CARVALHO PIRES	Indeferido	Cuiabá	-
2483	EDUARDO CORREIA LIRA	Deferido	Cuiabá	-
2629	FELIPE RAMOS MIRANDA	Indeferido	Cuiabá	-
2436	GABRIEL HENRIQUE FERREIRA ALVES	Indeferido	Cuiabá	-
2544	GUILHERME ALEXANDRE DE OLIVEIRA ALVES	Indeferido	Cuiabá	-
2612	GUILHERME GEORGE OLIVEIRA DA SILVA	Deferido	Cuiabá	-
2446	HIGOR LUIZ LOURENÇO	Indeferido	Cuiabá	-
2546	LEANDRO MORAES SANCHES	Indeferido	Cuiabá	-
2392	RENAN LIMA LEITE DE SOUZA	Deferido	Cuiabá	-
2599	THIAGO RUIZ LOBO	Deferido	Cuiabá	-
2480	VICTOR HUGO FERREIRA DE MATTOS	Indeferido	Cuiabá	-
2577	VITOR HENRIQUE OLIVEIRA DE JESUS	Indeferido	Cuiabá	-
2610	LUÍS OTÁVIO TOLEDO PERIN	Indeferido	Tangará da Serra	-
2494	HEBER LUIZ SILVA DE ALMEIDA	Indeferido	Várzea Grande	-

Perfil: Engenheiro Agrônomo				
Inscrição	Nome	Situação	Cidade:	PcD
2641	CINNTYA DA SILVA ROCHA	Indeferido	Barra do Garças	-
2378	KAIO LUCAS BRITO DE AMORIM	Deferido	Confresa	-
2561	THAYLA ROCHA AGUIRRE	Deferido	Confresa	-
2529	BRENDA PAESANO GRELLMANN	Deferido	Cuiabá	-
2531	BRUNA NATÁLIA GUEVARA DE LIMA	Deferido	Cuiabá	-
2412	FELIPE AUGUSTO QUEIROZ DE ALMEIDA	Deferido	Cuiabá	-
2453	GABRIELLY SANABRIA DE OLIVEIRA	Indeferido	Cuiabá	-
2495	GILVANA DA SILVA OLIVEIRA	Deferido	Cuiabá	-
2581	ISABELLY FRANCISCO MACHADO CERQUEIRA	Deferido	Cuiabá	-
2634	IZABELA RUIS DA COSTA	Deferido	Cuiabá	-
2574	KAROLINE AMARAL CEDRO GOMES SOUZA	Deferido	Cuiabá	-
2578	LORENA CATARINA ALVES MACEDO PADILHA	Indeferido	Cuiabá	-
2532	MATHEUS RODRIGUES DO NASCIMENTO	Deferido	Cuiabá	-
2447	MAURICIO FAVA NAAMAN KHOURI	Deferido	Cuiabá	-
2606	PEDRO PAULO OLIVEIRA FRANCISCONI	Deferido	Cuiabá	-
2519	STÉFANY MARCHI DE ANDRADE CHALEGRA	Indeferido	Cuiabá	-
2647	VERIDIANA CAMILA FERREIRA BUFALO	Deferido	Cuiabá	-
2621	BRUNO GONSALVES BOTAO	Deferido	Rondonópolis	-
2646	RONILDO CAMARGO DE OLIVEIRA	Indeferido	Rondonópolis	-
2524	THIAGO DA SILVA RODRIGUES	Deferido	Sinop	-
2580	ANA PAULA SAMPAIO MORAIS	Deferido	Várzea Grande	-
2481	JOAO GABRIEL BELEM DE AGUIAR	Deferido	Várzea Grande	-
Perfil: Engenheiro Civil				
Inscrição	Nome	Situação	Cidade:	PcD
2605	BRUNA PINHEIRO POMPILHO	Deferido	Alta Floresta	-
2374	TALINI CRISTIANE ALVES DA CRUZ	Indeferido	Alta Floresta	-
2422	ARTHUR AFONSO BITENCOURT LOUREIRO	Indeferido	Barra do Garças	-
2473	HELLEN REZENDE DANTAS	Deferido	Barra do Garças	-
2496	ISABELLA MENDES DE SOUSA COSTA	Indeferido	Barra do Garças	-
2521	IZAAC ALVES REZENDE	Deferido	Barra do Garças	-
2448	MATHEUS RODRIGUES LOBO	Deferido	Barra do Garças	-
2642	ANDREIA DA SILVA CAMPOS	Indeferido	Cáceres	-
2424	CLEBER OLIVEIRA BARBOSA MIRANDA	Indeferido	Cáceres	-
2638	GABRIELA SOUZA DE MARCHI	Deferido	Cáceres	-
2632	MATHEUS AGUIAR BARBOSA	Indeferido	Confresa	-
2601	ADEMILSON DE SOUZA LEITE	Deferido	Cuiabá	-
2419	AMANDA CAROLINE FIALHO	Indeferido	Cuiabá	-
2400	AMANDA THAIS RIBEIRO TEOTONIO	Deferido	Cuiabá	-
2575	ANDREW MATHEUS HUNGRIA BARROS	Deferido	Cuiabá	-
2560	ANGÉLICA PEREIRA PINHEIRO	Deferido	Cuiabá	-
2469	ARTHUR JOSE DE OLINDA CUSTODIO	Indeferido	Cuiabá	-

2462	BARBARA REGINA TEIXEIRA MANHOSO	Deferido	Cuiabá	-
2509	BRUNO DINIZ BRAVO	Deferido	Cuiabá	-
2576	CELSO APARECIDO DE OLIVEIRA	Deferido	Cuiabá	-
2459	CELSO MASSIMO CORREA	Deferido	Cuiabá	-
2497	CLAUDYNEY CESAR VIEIRA SILVA	Indeferido	Cuiabá	-
2558	CLEBERSON MODESTO SILVA	Indeferido	Cuiabá	-
2628	DOUGLAS PÓVOAS DE OLIVEIRA	Deferido	Cuiabá	-
2523	EDUARDO PATRICK LEMOS DOS SANTOS	Deferido	Cuiabá	-
2528	ELIWELTON FERNANDO SOUZA PEREIRA	Deferido	Cuiabá	-
2465	FAGNER GONCALVES DO PRADO	Deferido	Cuiabá	-
2565	FILIPE AUGUSTO GONÇALVES PEREIRA	Deferido	Cuiabá	-
2633	GABRIELA DE MORAES PRATI	Deferido	Cuiabá	-
2406	GRAZIELLA MELO LARICA PEREIRA	Deferido	Cuiabá	-
2441	GUILHERME YARID RECCO PEREIRA SILVA	Indeferido	Cuiabá	-
2457	JEAN DIAS DOS SANTOS NASCIMENTO	Deferido	Cuiabá	-
2591	JUNIOR SILVA DE PAULA	Deferido	Cuiabá	-
2637	KELVIN ANTUNES	Deferido	Cuiabá	-
2489	KÉSIA DA SILVA ARAÚJO	Deferido	Cuiabá	-
2597	LAÍS SULAMITA ANUNCIAÇÃO MAGALHÃES MACIEL	Indeferido	Cuiabá	-
2596	LAURA SOARES DOS SANTOS	Deferido	Cuiabá	-
2435	LAZARO FERREIRA DE SOUSA JUNIOR	Indeferido	Cuiabá	-
2604	LEONARDO ARAUJO CALAZANS DA SILVA	Indeferido	Cuiabá	-
2484	LUCCA CORREA RIBEIRO	Indeferido	Cuiabá	-
2485	LUCIANO BUENO ORMOND	Indeferido	Cuiabá	-
2603	LUZINEI APARECIDA DOS SANTOS CASTRO	Deferido	Cuiabá	-
2648	MARCELO MARTINS DA CRUZ NETO	Deferido	Cuiabá	-
2627	MARIA FERNANDA CARVALHO DE OLIVEIRA	Indeferido	Cuiabá	-
2639	MATEUS ASSIS CAVALCANTE	Indeferido	Cuiabá	-
2585	MAURICIO VASCONCELOS DE OLIVEIRA	Indeferido	Cuiabá	-
2384	MYLLENA BATISTA DA SILVA	Deferido	Cuiabá	-
2503	NATALIA ZAMAR TAQUES DUARTE DA COSTA	Deferido	Cuiabá	-
2595	NATHALYA AUXILIADORA FONTES EUGENIO	Deferido	Cuiabá	-
2463	RAFAEL LOPES SOARES ALMEIDA	Deferido	Cuiabá	-
2487	ROBSON YOSHIO FUJII CONTATO	Deferido	Cuiabá	-
2510	RODRYGO CESAR LEITÃO	Deferido	Cuiabá	-
2433	SAMIRA GOMES ALENCAR	Deferido	Cuiabá	-
2525	THAIS MARTINS DOS SANTOS NOGUEIRA	Deferido	Cuiabá	-
2536	YAGO BARROS CASTELO DE CARVALHO	Indeferido	Cuiabá	-
2526	YURI MIRANDA CUNHA DE OLIVEIRA	Deferido	Cuiabá	-
2486	JULI VICTORIA ROCHA LIMA	Deferido	Diamantino	-
2542	ISAAC MARTINS RAMOS	Deferido	Primavera do Leste	-
2569	ANDERSON WERLE	Deferido	Sinop	-
2479	BRUNA KALIANI GUISSO	Deferido	Sinop	-

2429	RAFAEL AUGUSTO DE LIMA GONÇALVES	Indeferido	Sinop	-
2598	RAYANE DANIELA SILVA DE SOUZA	Deferido	Sinop	-
2499	JESSICA SUZI LABADESSA	Deferido	Tangará da Serra	-
2401	MAICON VINICIUS MONTEIRO DA ROCHA	Deferido	Tangará da Serra	-
2415	THAYANE MONTEIRO	Deferido	Tangará da Serra	-
2635	FREDERICO AUGUSTO LEOCADIO DA ROSA	Indeferido	Várzea Grande	-
2492	JEAN BRUNO BOTELHO	Deferido	Várzea Grande	-
2513	LAIZA APARECIDA DA SILVA	Deferido	Várzea Grande	-
2411	VICTOR APARECIDO SCOLARI	Indeferido	Várzea Grande	-

Perfil: Engenheiro de Computação

Inscrição	Nome	Situação	Cidade:	PcD
2468	GIULIANNA OLIVEIRA MORETTI	Deferido	Cuiabá	-
2583	JOAO VICTOR PIRES DO SANTOS	Deferido	Cuiabá	-
2417	JOAO VITOR MONTEIRO DE SOUZA	Deferido	Cuiabá	-
2391	PEDRO HENRIQUE SANTANA NASCIMENTO	Deferido	Cuiabá	-
2455	TÁBITHA OLIVEIRA WIALLY	Deferido	Cuiabá	-
2458	MATHEUS FELIPE RODRIGUES DIAS	Deferido	Várzea Grande	-
2498	PEDRO PAULO SANTANA COSTA	Deferido	Várzea Grande	-

Perfil: Engenheiro Elétrico

Inscrição	Nome	Situação	Cidade:	PcD
2543	ALISON PEREIRA DO PRADO	Deferido	Cuiabá	-
2402	BRUNA ARRUDA SALES	Deferido	Cuiabá	-
2559	CARLOS ALBERTO OLIVEIRA DE SOUZA	Deferido	Cuiabá	-
2636	DENIEL ALMEIDA DE SOUZA	Deferido	Cuiabá	-
2556	GUILHERME ALEXANDRE SOARES DA SILVA	Deferido	Cuiabá	-
2573	HENES ANSELMO DOS SANTOS	Deferido	Cuiabá	-
2474	JOSUÉ SANTOS ALMEIDA	Deferido	Cuiabá	-
2428	LUCAS CARVALHO OLIVEIRA	Deferido	Cuiabá	-
2540	MATHEUS RODRIGUES LIMA	Deferido	Cuiabá	-
2619	RICARDO SADAQ SILVA KURUMIYA	Indeferido	Cuiabá	-
2514	WAGNER DE OLIVEIRA	Deferido	Cuiabá	-

Perfil: Engenheiro Florestal

Inscrição	Nome	Situação	Cidade:	PcD
2582	VINICIUS BARBOSA	Deferido	Barra do Garças	-
2508	BIANCA CAROLINE RIBEIRO COSTA	Indeferido	Cáceres	-
2537	LUDMILA DA CRUZ VIANA	Deferido	Cáceres	-
2444	ANDRESSA HARUMI NAKAMURA	Deferido	Cuiabá	-
2625	JEINNA MICHELLY RODRIGUES DE BARROS	Deferido	Cuiabá	-
2504	JOYCE RAYANE CARLOS GOMES	Deferido	Cuiabá	-
2511	LAURA GONCALINA DA COSTA	Deferido	Cuiabá	-
2517	LILIANE BARBOZA BISPO	Deferido	Cuiabá	-
2420	LUIZ VICENTE LEDUR DE SOUZA	Indeferido	Cuiabá	-
2607	RODRIGO RAPHAEL DE CAMPOS PINTO	Deferido	Cuiabá	-

2640	THAMIRIS KEVELLIM SILVA SOUZA	Indeferido	Cuiabá	-
2590	GERSON UVIDA BARRETO	Deferido	Guarantã do Norte	-
2398	DOUGLAS DE FREITAS FORTUNATO	Indeferido	Sinop	-
2425	ANDRE LUIZ PEREIRA DA SILVA	Indeferido	Tangará da Serra	-
2644	ELLEN CRISTINA ALVES DE MELO	Deferido	Tangará da Serra	-
2594	LUCAS GABRIEL SÊLL DE MORAES	Indeferido	Várzea Grande	-
2622	SHEYLLA HELENA OLIVEIRA CONRADO	Indeferido	Várzea Grande	-

Perfil: Engenheiro Mecânico

Inscrição	Nome	Situação	Cidade:	PcD
2586	BEATRIZ SANTANA DO NASCIMENTO	Deferido	Cuiabá	-
2395	GUSTAVO HENRIQUE HONORATO CANOVAS	Deferido	Cuiabá	-
2389	JULIANA JENIFFER FERNANDES DE SOUZA REGO	Indeferido	Cuiabá	-
2645	MARCELL GONÇALVES VILARINHO RIBEIRO	Deferido	Cuiabá	-

Perfil: Engenheiro Sanitarista e Ambiental

Inscrição	Nome	Situação	Cidade:	PcD
2386	KÁSSIA LORENTE XAVIER	Deferido	Barra do Garças	-
2541	ALAINE RODRIGUES DA SILVA	Indeferido	Cuiabá	-
2592	ALLEXSANDRA EVA FERREIRA DA SILVA	Deferido	Cuiabá	-
2555	ANA BEATRIZ RODRIGUES NAHUM	Deferido	Cuiabá	-
2475	ANA PAULA RODRIGUES DA GUIA	Deferido	Cuiabá	-
2600	ANDREZA ARCANJO PUGER	Indeferido	Cuiabá	-
2608	CRISTIANE GOMES DA SILVA COSTA	Indeferido	Cuiabá	-
2426	DANIELY MENDES DA COSTA FELFILI	Indeferido	Cuiabá	-
2439	DANILO VIEIRA DE MELO PEREIRA	Deferido	Cuiabá	-
2631	DAYANE KARLA SANTOS ALVES DE SOUZA	Indeferido	Cuiabá	-
2518	EDUARDO LUIS SANTINI	Deferido	Cuiabá	-
2623	KEDMA GARDES DA CRUZ ALVES	Indeferido	Cuiabá	-
2482	KETERY CAROLINE LIRA CALDEIRA	Deferido	Cuiabá	-
2423	LARISSA DA SILVA MATTOS	Indeferido	Cuiabá	-
2530	LILIANE SILVA DE BARROS	Deferido	Cuiabá	-
2471	LUIZ EDUARDO CARVALHO MEDEIROS	Indeferido	Cuiabá	-
2539	LUIZ FERNANDO AVANCI	Indeferido	Cuiabá	-
2624	MARIA CRISTINA DE ARRUDA MARTINS	Indeferido	Cuiabá	-
2552	MARIA EDUARDA CURVO JAUDY	Indeferido	Cuiabá	-
2490	NICOLLE KALIX PAES DE BARROS	Indeferido	Cuiabá	-
2550	PAMELA DE SOUZA CORREIA	Deferido	Cuiabá	-
2385	PATRICIA PAZ DA COSTA	Indeferido	Cuiabá	-
2431	PAULO RODRIGUES DA SILVA	Indeferido	Cuiabá	-
2626	RAIANE SILVA DA CRUZ	Deferido	Cuiabá	-
2572	RONALDO DA SILVA MORAES	Indeferido	Cuiabá	-
2414	WENY PATRICIA DAS NEVES REIS	Deferido	Cuiabá	-

Perfil: Engenheiro/Arquiteto Especialista em Segurança no Trabalho				
Inscrição	Nome	Situação	Cidade:	PcD
2397	ADRIANO OLEGÁRIO DOS SANTOS	Deferido	Cuiabá	-
2502	ALCENOR BARBOSA DE OLIVEIRA JÚNIOR	Deferido	Cuiabá	-
2649	ANDREA DALLARMI RODRIGUES IORK	Indeferido	Cuiabá	-
2611	CAIO VICTOR OLIVEIRA DE CARVALHO	Indeferido	Cuiabá	-
2443	GESIANE CONCEIÇÃO GOMES MARTINS	Indeferido	Cuiabá	-
2452	GUILHERME FIALHO COSTA E SILVA	Deferido	Cuiabá	-
2515	GUSTAVO POVOAS DETONI	Deferido	Cuiabá	-
2382	MOISES TEODORO DE BRITO	Indeferido	Cuiabá	-
2571	NADYNE LOUISE DA SILVA CHURÉ	Deferido	Cuiabá	-
2388	NILSON DE ABREU CRUZ	Indeferido	Cuiabá	-
2609	THALES VEIGA MARTINS HIGA TUNES	Indeferido	Cuiabá	-

Perfil: Estatístico

Inscrição	Nome	Situação	Cidade:	PcD
2602	LUCAS MATOS CASTELO	Deferido	Cuiabá	-

Perfil: Tecnólogo em Segurança no Trabalho

Inscrição	Nome	Situação	Cidade:	PcD
2512	JOSIMAR DIAS BORGES	Indeferido	Cuiabá	-
2404	RAFAELA DA SILVA POLON	Indeferido	Cuiabá	-
2466	RENNAN EVANGELISTA DA MATA	Indeferido	Cuiabá	-
2549	STELA CRISTINA DE OLIVEIRA	Indeferido	Cuiabá	-
2430	WALLYSON SILVESTRE JESUS DO NASCIMENTO	Indeferido	Cuiabá	-

Perfil: Arquiteto e Urbanista

Inscrição	Nome	Situação	Cidade:	PcD
2615	TAFATE MARIA GIOVANEIS DE OLIVEIRA	Deferido	Cuiabá	Sim

Perfil: Cientista da Computação / Ciência e Tecnologia

Inscrição	Nome	Situação	Cidade:	PcD
2476	BEATRIZ MARQUES DA SILVA	Indeferido	Várzea Grande	Sim

Perfil: Engenheiro Civil

Inscrição	Nome	Situação	Cidade:	PcD
2437	ELOIZA VIEIRA DOS SANTOS	Deferido	Cuiabá	Sim

Perfil: Engenheiro/Arquiteto Especialista em Segurança no Trabalho

Inscrição	Nome	Situação	Cidade:	PcD
2454	ELAINE PRISCILA DO PRADO MAGALHÃES	Indeferido	Cuiabá	Sim

2. DAS DISPOSIÇÕES FINAIS.

2.1. Conforme cronograma do processo seletivo, abre-se prazo para análise da avaliação curricular, de 03/06/2024 até 14/06/2024. O resultado provisório da análise será divulgado no dia 18/06/2024, através do Diário Oficial do Estado de Mato Grosso

Cuiabá, 29 de maio de 2024.

Felix Lautom Marques da Silva

Presidente da Comissão Organizadora do Processo Seletivo

Protocolo 1584555

RESULTADO DO JULGAMENTO DOS RECURSOS DA FASE DE AVALIAÇÃO CURRICULAR DO EDITAL DE PROCESSO SELETIVO Nº 001/2024/SEPLAG.

A COMISSÃO ORGANIZADORA DO PROCESSO SELETIVO, destinado à formação de cadastro de reserva para o Programa de Residência Técnica do Poder Executivo do Estado de Mato Grosso, e de acordo com o EDITAL DE PROCESSO SELETIVO nº 001/2024/SEPLAG, publicado no Diário Oficial do Estado de 20 de março de 2024, RESOLVE tornar público o resultado do julgamento dos recursos da fase de avaliação curricular:

1. RESULTADO DO JULGAMENTO DOS RECURSOS:

Inscrição	Nome	Situação do Recurso
1644	ALINE MICHELLY SILVA ROXA KAYSER	Deferido
1073	ANA BEATRIZ DE SOUZA ALMEIDA	Indeferido
1036	ANA CAROLINA FERREIRA DE LIMA	Indeferido
1118	ANA LUISA MONTEIRO PAIXAO	Deferido
500	ARIADNE ROSA DAMACENO	Indeferido
599	BRUNA KISSEL AMARAL	Indeferido
518	BRUNA MARIA TONDO	Indeferido
1789	DANYLLO WINICIUS DE OLIVEIRA SILVA	Deferido
368	DAYANE KAROL MOREIRA DA SILVA	Deferido
1696	DEBORAH BEATRIZ NEVES SILVA	Deferido
899	DHIOGO CORREA DA COSTA	Deferido
1411	ELIENICE ALVES VIEIRA	Deferido
444	FRANSQUISLAINE DE JESUS ANICEZIO	Indeferido
941	GABRIEL FAVA NAAMAN KHOURI	Deferido
319	GABRIELA LOCATELLI	Deferido
1246	GEOVANA SANTIAGO ROCHA	Deferido
396	GRACIELA CRISTINA DA CRUZ FERREIRA	Deferido
514	IGOR ALVES REZENDE	Deferido
2123	JACKELLINE REGE DOS SANTOS	Indeferido
483	JAHMAYCON ALLAN NUNES MONTEIRO	Deferido
1625	JAMILE CARMONA MENDES	Indeferido
394	JOYCCE MENDES BERLINDO	Indeferido
935	JULIANO BORGES GOMES	Deferido Parcialmente
1504	KAREN ISADORA LIMA DOS SANTOS	Deferido
1967	KEITIANY SILVA PEREIRA	Indeferido
698	LARISSA ZEBINE PROFETA VIEIRA	Deferido Parcialmente
1639	MARCOS CABRAL MASSARIOL	Deferido
408	MATHEUS MESSIAS BASTOS SOUZA	Indeferido
1308	NATALIA SILVA MAGALHÃES	Deferido Parcialmente
1200	RHAY FERNANDO MELO DINIZ	Deferido
1328	VANUCCI FERREIRA DE JESUS	Indeferido

2. DAS DISPOSIÇÕES FINAIS.

2.1 O motivo do indeferimento, deferimento ou deferimento parcial do recurso está disponível para o (a) candidato (a) no sistema S/ES.

Cuiabá, 24 de maio de 2024

Marcos de Moraes Gomes Junior

Presidente da Comissão Organizadora do Processo Seletivo
(original assinado)

Republicado por ter saído incorreto no D.O. n. 28.750 do dia 24 de maio de 2024.

Protocolo 1584557

RESULTADO FINAL DO PROCESSO SELETIVO DO EDITAL Nº 001/2024/SEPLAG.

A COMISSÃO ORGANIZADORA DO PROCESSO SELETIVO, destinado à formação de cadastro de reserva para o Programa de Residência Técnica do Poder Executivo do Estado de Mato Grosso, e de acordo com o EDITAL DE PROCESSO SELETIVO nº 001/2024/SEPLAG, publicado no Diário Oficial do Estado de 20 de março de 2024, **RESOLVE tornar público o resultado final do Processo Seletivo:**

1. RESULTADO FINAL:

PERFIL: ADMINISTRAÇÃO DE EMPRESAS						Cidade: Barra do Garças	
Inscrição	Class	Nome	Nota	Situação	PcD		
1709	1	ITALO FERREIRA SILVA	52,2	Classificado	-		
PERFIL: ADMINISTRAÇÃO DE EMPRESAS						Cidade: Cáceres	
Inscrição	Class	Nome	Nota	Situação	PcD		
502	1	NATÁLIA DE SOUZA FRANÇA	43,38	Classificado	-		
PERFIL: ADMINISTRAÇÃO DE EMPRESAS						Cidade: Campo Novo do Parecis	
Inscrição	Class	Nome	Nota	Situação	PcD		
1641	1	ALZIRA MOREIRA DE SOUZA SODRÉ	53,38	Classificado	-		
PERFIL: ADMINISTRAÇÃO DE EMPRESAS						Cidade: Cuiabá	
Inscrição	Class	Nome	Nota	Situação	PcD		
526	1	JOÃO CARLOS PONCE LOPES	76,74	Classificado	-		
1192	2	THAIS NAYARA SILVA BRASILINO	69,86	Classificado	-		
1533	3	JORGE FELIPE GOLLIN	67,8	Classificado	-		
324	4	DARIO DOUGLAS DA SILVA	66,58	Classificado	-		
1613	5	VINÍCIUS TOMAZ SILVA	66,44	Classificado	-		
333	6	DIEGO SIMIEI DOS SANTOS NUNES	64,25	Classificado	-		
915	7	ANDERSON NUNES DE CARVALHO VIEIRA	62,34	Classificado	-		
899	8	DHIAGO CORREA DA COSTA	62,28	Classificado	-		
1673	9	IZABELE CRISTINA DOS ANJOS AMORIM	61,16	Classificado	-		
1852	10	PHELIPE DE MORAES FERREIRA SILVA	60,68	Classificado	-		
1591	11	YASMIM PRISCILA SILVA ROSA	59,86	Classificado	-		
710	12	LUCAS CASPANI ROCHA DE SÁ	58,83	Classificado	-		
401	13	AMANDA GONÇALVES MONTIBELLER	58,44	Classificado	-		
2011	14	ROSANEA NEVES DA SILVA	57,54	Classificado	-		
641	15	ANA MARIA SILVA DE OLIVEIRA	57,48	Classificado	-		
1110	16	RYAN DO ESPIRITO SANTO REIS	56,18	Classificado	-		
396	17	GRACIELA CRISTINA DA CRUZ FERREIRA	55,2	Classificado	-		
591	18	ANA PAULA MARQUESI	55,14	Classificado	-		
993	19	ALLYNE MAYUMI TATEHIRA ESMARCCI	54,86	Classificado	-		
565	20	IAGO CÉSAR DE BARROS MACK	54,52	Classificado	-		
736	21	GERALDO CHRISTIAN BARROSO DE ALMEIDA	54,48	Classificado	-		
1068	22	ROSINETE LUIZA PRADO DA SILVA	53,7	Classificado	-		
724	23	MILENA DA CONCEIÇÃO SILVA	53,52	Classificado	-		
1301	24	MAYCON DOUGLAS MOREIRA	53,42	Classificado	-		

921	25	ESTER LOURENÇO ALVES	53,18	Classificado	-		
1681	26	LUCAS HENRIQUE TEIXEIRA LOPES	52	Classificado	-		
717	27	KAREN FERNANDA DE SOUZA SILVA	51,68	Classificado	-		
926	28	JOÃO CAMARGO DE CERQUEIRA	51,46	Classificado	-		
417	29	GIOVANNA IOHANE LOPES QUERUBIM	50,22	Classificado	-		
1232	30	IANAMAR PONCE FERNANDES SILVA	49,38	Classificado	-		
1480	31	JOELY ENIR DE ARRUDA	48,42	Classificado	-		
1569	32	MIRELE DA SILVA SA	45,99	Classificado	-		
1240	33	MICHELLY LAURIANE DE LIMA	44,04	Classificado	-		
2118	34	SUELLYN MARIA DE SOUZA SILVA	41,34	Classificado	-		
1565	35	ESTERLINA DA SILVA ESPINDOLA	38,22	Classificado	-		
1690	36	ALBERTO MIGUEL CAMPOS SANCHES PEREIRA	36,78	Classificado	-		
PERFIL: ADMINISTRAÇÃO DE EMPRESAS						Cidade: Diamantino	
Inscrição	Class	Nome	Nota	Situação	PcD		
688	1	AMANDA BEATRIZ SILVA CORREA	58,64	Classificado	-		
PERFIL: ADMINISTRAÇÃO DE EMPRESAS						Cidade: Juara	
Inscrição	Class	Nome	Nota	Situação	PcD		
1318	1	GISLAINE FERREIRA DE SOUZA DANTE	54,06	Classificado	-		
1315	2	NAIARA CRISTINA LAURO	51,78	Classificado	-		
2173	3	SANDRA MARA DOS SANTOS	46,26	Classificado	-		
PERFIL: ADMINISTRAÇÃO DE EMPRESAS						Cidade: Juína	
Inscrição	Class	Nome	Nota	Situação	PcD		
485	1	ANA PAULA DA SILVA DUQUEZA	51,08	Classificado	-		
PERFIL: ADMINISTRAÇÃO DE EMPRESAS						Cidade: Rondonópolis	
Inscrição	Class	Nome	Nota	Situação	PcD		
1944	1	THIAGO FERNANDES	57,76	Classificado	-		
2075	2	IZABELLY CRISTINA OLIVEIRA MENDES DIAS	47,1	Classificado	-		
PERFIL: ADMINISTRAÇÃO DE EMPRESAS						Cidade: Sinop	
Inscrição	Class	Nome	Nota	Situação	PcD		
2220	1	YASMIN MARTINS MORAIS	59,68	Classificado	-		
PERFIL: ADMINISTRAÇÃO DE EMPRESAS						Cidade: Várzea Grande	
Inscrição	Class	Nome	Nota	Situação	PcD		
1764	1	KEILA ROSA DE SOUSA	52,82	Classificado	-		
1333	2	ANTONIO FILHO DE JESUS SILVA	51,46	Classificado	-		
PERFIL: CONTADOR						Cidade: Barra do Garças	
Inscrição	Class	Nome	Nota	Situação	PcD		
494	1	ADRIA RALCIA ANICÉZIO LIMA	52,96	Classificado	-		
1209	2	WANDERSON BRASILEIRO FERREIRA	50,4	Classificado	-		
PERFIL: CONTADOR						Cidade: Cáceres	
Inscrição	Class	Nome	Nota	Situação	PcD		

851	1	RENATA APARECIDA DA SILVA MENDES	52,44	Classificado	-
PERFIL: CONTADOR			Cidade: Cuiabá		
Inscrição	Class	Nome	Nota	Situação	PcD
1665	1	ANDRESSA SILVA GARCIA	66,52	Classificado	-
1090	2	RAYLA CRISTHYNA DA SILVA OLIVEIRA	64,18	Classificado	-
2058	3	EMANUELLE CAMILLA DE MORAES CHAGAS	62,18	Classificado	-
570	4	CLEITON LUCIANO FERREIRA	61,98	Classificado	-
1446	5	MARINA DA SILVA VIEIRA	61,62	Classificado	-
2334	6	BEATRIZ DA COSTA SILVA	59,82	Classificado	-
510	7	ANA LUIZA TAVARES MARQUES	58,48	Classificado	-
1324	8	LUDIMILLA OLIVEIRA DAVID	58,28	Classificado	-
1426	9	ANA CRISTINA DE ARAUJO SOUZA PEREIRA	58,26	Classificado	-
1485	10	THAISA DA SILVA MENDES	56,76	Classificado	-
2037	11	JOAO VICTOR LIMA CAMARGO	56,02	Classificado	-
726	12	PAULO WILLIAM DA SILVA ALVIN	55,92	Classificado	-
305	13	HINGRED MARIANE SILVA	55,38	Classificado	-
1617	14	VINICIUS ALVES PIMENTEL	54,34	Classificado	-
463	15	GLEICIELLY MACHADO WINKLER VAZ	54,12	Classificado	-
829	16	SIMONE SANT ANA DE OLIVEIRA	53,88	Classificado	-
1465	17	KEVERLLYM RAQUEL NASCIMENTO DE CARVALHO	53,82	Classificado	-
674	18	DIEGO WESLEY DE SOUZA	53,52	Classificado	-
1650	19	SHEILA GARCIA DE SOUSA	53,04	Classificado	-
939	20	WANESSA DE OLIVEIRA PEREIRA	53	Classificado	-
353	21	PALOMA PEDROSO	52,32	Classificado	-
1995	22	MATHEUS CESAR FREITAS DA SILVA	50,34	Classificado	-
604	23	SÂMELLA KAROLLINY DE OLIVEIRA SOUZA	49,92	Classificado	-
1521	24	THAYSA LETICIA BARROS LOPES	49,74	Classificado	-
1386	25	EMANUEL LUCAS DE OLIVEIRA PAIM	49,14	Classificado	-
1555	26	ISRAEL ELIAS DOS SANTOS	48,94	Classificado	-
1322	27	AMANDA DE ALMEIDA DUARTE	48,42	Classificado	-
1592	28	LUANA MARIA DA ROSA MOREIRA	48,19	Classificado	-
1469	29	DULCINÉIA COSTA DE JESUS	48	Classificado	-
PERFIL: CONTADOR			Cidade: Juína		
Inscrição	Class	Nome	Nota	Situação	PcD
1116	1	VANUSA FERREIRA DA SILVA	54,06	Classificado	-
PERFIL: CONTADOR			Cidade: Rondonópolis		
Inscrição	Class	Nome	Nota	Situação	PcD
1769	1	GABRIELA ALESSANDRA RODRIGUES GOMES	57,98	Classificado	-
PERFIL: CONTADOR			Cidade: Várzea Grande		

Inscrição	Class	Nome	Nota	Situação	PcD
1069	1	BRUNA DE OLIVEIRA BRUNO	57,78	Classificado	-
627	2	KARINE EDUARDA FERNANDES	56,06	Classificado	-
PERFIL: ECONOMISTA			Cidade: Cuiabá		
Inscrição	Class	Nome	Nota	Situação	PcD
383	1	VITHORYA AUXILIADORA ALVES DA SILVA	64,48	Classificado	-
606	2	PRISCILA DAHMER HERINGER BISPO	48,44	Classificado	-
1757	3	MAYSA LEITE DAMBROS	45,6	Classificado	-
1917	4	KAHÉ FRANÇA LEAL	45,02	Classificado	-
2328	5	ANTONIO ANACLETO AMORIM	44,1	Classificado	-
2351	6	LUCAS MOREIRA DE PAULA TEIXEIRA	39,72	Classificado	-
PERFIL: ECONOMISTA			Cidade: Sinop		
Inscrição	Class	Nome	Nota	Situação	PcD
1081	1	GISLAINE ARAUJO LOPES	54,12	Classificado	-
1130	2	TATIANE FERREIRA JUSTINO	50,04	Classificado	-
PERFIL: PERFIL JURÍDICO			Cidade: Água Boa		
Inscrição	Class	Nome	Nota	Situação	PcD
2084	1	VITORIA DE PAULA BUENO	68,06	Classificado	-
1498	2	JADE SILVA MACHADO GOMES	62,52	Classificado	-
676	3	IKARO DE OLIVEIRA CARVALHO	59,7	Classificado	-
1132	4	BÁRBARA MONTEL COSTA	59,54	Classificado	-
2095	5	JOÃO VICTOR LEÃO RUFINO DA COSTA	58,58	Classificado	-
PERFIL: PERFIL JURÍDICO			Cidade: Alta Floresta		
Inscrição	Class	Nome	Nota	Situação	PcD
1024	1	GABRIEL RIBEIRO MARTINS	74,66	Classificado	-
946	2	HUGO APARECIDO LOPES MARTINS	60	Classificado	-
963	3	MILENA CANUTO	59,48	Classificado	-
428	4	ANTÔNIO GABRIEL CARRILHO	58,08	Classificado	-
1600	5	HORTÊNCIA GASPAR DE ARAÚJO	54,92	Classificado	-
1568	6	JUCILENE SANTOS SAMPAIO	54,66	Classificado	-
994	7	ADALVANE CAMILA NOTTE LOURENCO	54,62	Classificado	-
2182	8	NAYUMI YOCIDA FONTANA	54,12	Classificado	-
1154	9	RIZIA CRISTINA DA SILVA	51,6	Classificado	-
PERFIL: PERFIL JURÍDICO			Cidade: Alto Araguaia		
Inscrição	Class	Nome	Nota	Situação	PcD
1832	1	JULIO CESAR CAMPOS MORAIS	60,08	Classificado	-
452	2	ISABELLA SILVA JACOBINA	52,28	Classificado	-
PERFIL: PERFIL JURÍDICO			Cidade: Alto Boa Vista		
Inscrição	Class	Nome	Nota	Situação	PcD
1452	1	LETÍCIA SILVA SOUSA	50,88	Classificado	-
PERFIL: PERFIL JURÍDICO			Cidade: Alto Taquari		

Inscrição	Class	Nome	Nota	Situação	PcD
2004	1	NATHALIA PEREIRA DOURADO DE ASSIS	51,66	Classificado	-
PERFIL: PERFIL JURÍDICO			Cidade: Araputanga		
Inscrição	Class	Nome	Nota	Situação	PcD
1744	1	MILLENA MACIEL ROCHA	61	Classificado	-
PERFIL: PERFIL JURÍDICO			Cidade: Arenópolis		
Inscrição	Class	Nome	Nota	Situação	PcD
957	1	KALINE ROCHA DA CRUZ	52,44	Classificado	-
PERFIL: PERFIL JURÍDICO			Cidade: Barra do Bugres		
Inscrição	Class	Nome	Nota	Situação	PcD
1695	1	LARISSA HEVELYN DANIEL DE OLIVEIRA	74,32	Classificado	-
2225	2	EDIVAN DE SOUZA SILVA	52,08	Classificado	-
686	3	IVAN YURI BORRALHO ARAUJO DE ATAIDE	50,94	Classificado	-
2264	4	LUIZ HENRIQUE DA SILVA RAMOS	49,7	Classificado	-
PERFIL: PERFIL JURÍDICO			Cidade: Barra do Garças		
Inscrição	Class	Nome	Nota	Situação	PcD
1299	1	LARISSA CUNHA TAVARES	77,02	Classificado	-
1336	2	RAILTON FERREIRA DA LUZ	70,98	Classificado	-
1573	3	LARISSA SILVA BRITO	67,92	Classificado	-
1551	4	MYLLENE BORGES BARBOSA	65,88	Classificado	-
319	5	GABRIELA LOCATELLI	65,34	Classificado	-
2192	6	ANDRÉA MORAES LOPES	64,42	Classificado	-
650	7	LETICIA ALVES DE OLIVEIRA	62,9	Classificado	-
1988	8	LAURA BEATRIZ GRESPAN	61,96	Classificado	-
1989	9	MATEUS ALVES CARNEIRO	60,64	Classificado	-
1281	10	CARLOS VINICIUS PIRES COSTA SILVA	60,18	Classificado	-
408	11	MATHEUS MESSIAS BASTOS SOUZA	59,52	Classificado	-
1671	12	CAMILA TEODORO DE LIMA E SILVA	59,36	Classificado	-
2009	13	RAFAHEL ROCHA DE OLIVEIRA	59,12	Classificado	-
2166	14	THIAGO RODRIGUES SOUSA MASCARENHA	58,96	Classificado	-
514	15	IGOR ALVES REZENDE *(desempate conforme edital)	58,88	Classificado	-
1558	16	STHEFANY GUIMARAES RODRIGUES *(desempate conforme edital)	58,88	Classificado	-
1410	17	ALICE NERY DE MATOS	58,78	Classificado	-
1430	18	RAQUEL NABARRETE GARCIA	58,18	Classificado	-
2333	19	HELOISE AZEVEDO MARTINS *(desempate conforme edital)	57,5	Classificado	-
1806	20	RENATA RODRIGUES FRASNELLI INEIA *(desempate conforme edital)	57,5	Classificado	-
1581	21	MARIA EDUARDA SILVA PEREIRA	57,36	Classificado	-

1181	22	KAUANE SOUZA MARTINS	57,12	Classificado	-
1180	23	DAIANA DE SOUSA BATISTA *(desempate conforme edital)	56,78	Classificado	-
1829	24	ROBERTA MARTINS NOGUEIRA *(desempate conforme edital)	56,78	Classificado	-
1557	25	GEOVANNA SOUSA HELLRILG	56,66	Classificado	-
1549	26	LORENA CORREIA DE FREITAS	56,58	Classificado	-
1872	27	LORENA DAIANY RIBEIRO MARTINS	56,24	Classificado	-
1538	28	MYLENA PROCOPIO VALADARES	55,88	Classificado	-
1979	29	GABRIEL VINICIUS ALVES DA SILVA	55,68	Classificado	-
1325	30	KENNEDY WILKSTER LOURENÇO DOS SANTOS	55,64	Classificado	-
1239	31	ANTÔNIO GANDHI LELIS LOPES	55,41	Classificado	-
1481	32	ALINE MARTINS DA SILVA	55,4	Classificado	-
2123	33	JACKELINE REGE DOS SANTOS	55,08	Classificado	-
1918	34	LUANA GUIMARÃES CAMPOS	54,98	Classificado	-
1200	35	RHAY FERNANDO MELO DINIZ	54,88	Classificado	-
2044	36	MARLON VALADARES DA SILVA JUNIOR	54,5	Classificado	-
1564	37	ALESSANDRA SOARES DOS SANTOS	54,26	Classificado	-
1328	38	VANUCCI FERREIRA DE JESUS	54	Classificado	-
1493	39	GUSTAVO PAIVA BARROS DELLA JUSTINA	53,84	Classificado	-
2205	40	VERONICA DE ASSIS GORI	53,2	Classificado	-
1160	41	VITOR MANUEL PINHEIRO DE MIRANDA	52,68	Classificado	-
1183	42	JÉSSICA RODRIGUES FLEURY	52,66	Classificado	-
1866	43	HADRIELY FIGUEIREDO SILVA	52,4	Classificado	-
1224	44	HELOISA ANTONELLI GRISON	52,32	Classificado	-
1718	45	TAIRINE CATHERINE SILVA	52,22	Classificado	-
1893	46	CHRISTIELLY BORGES DE OLIVEIRA	52,1	Classificado	-
1837	47	KAWANY ROTNEDER SILVA	51,92	Classificado	-
1236	48	IARA DE OLIVEIRA FERNANDES	51,86	Classificado	-
1273	49	LETICIA EMANUELLY PEREIRA DE CARVALHO	51,56	Classificado	-
1002	50	CELIO RANDOLFFO VALIN CUNHA	51,54	Classificado	-
2189	51	GLEICIENE BATISTA PEREIRA	51,36	Classificado	-
1434	52	RAMONIQUELE DA SILVA NASCIMENTO	51,2	Classificado	-
2163	53	AMANDA RAFAELLA LINO DE LIMA COSTA	51,16	Classificado	-
2059	54	ALAF ARAUJO DE SOUZA	51,06	Classificado	-
1845	55	EMILLY DE LIMA MORAES	51,02	Classificado	-
1366	56	LORENA COSTA CAVALCANTE *(desempate conforme edital)	50,82	Classificado	-
1169	57	JULIA TEODORO MEDINA *(desempate conforme edital)	50,82	Classificado	-
1554	58	ANNA GABRYELA DA SILVA CRUZ	50,7	Classificado	-
2078	59	BRENDA SILVA GOMES	50,58	Classificado	-

1350	60	BEATRIZ STEPHANY REZENDE LIMA	50,52	Classificado	-
2143	61	RAISY ALMEIDA MEDRADO	50,46	Classificado	-
1652	62	BRUNA BEATRIZ LOPES TEODORO	50,22	Classificado	-
1925	63	CARLOS EDUARDO MENDES JAVAÉ	49,92	Classificado	-
1179	64	GABRIELLY POLIANA PARREIRA	49,76	Classificado	-
2051	65	MATHEUS ROGÉRIO TELES BASTOS	49,74	Classificado	-
1532	66	LAYANE RANIELLE DOS SANTOS VIEIRA FONSECA	49,5	Classificado	-
1497	67	KATRINE BALBINO DA SILVA	49,34	Classificado	-
1255	68	MURIELLY MORAES PEREIRA	49,26	Classificado	-
1547	69	ANA PAULA ALMEIDA SILVA *(desempate conforme edital)	49,2	Classificado	-
1474	70	JOSE BATISTA DOS SANTOS NETO *(desempate conforme edital)	49,2	Classificado	-
1364	71	RONAN TSUTSUI DE OLIVEIRA	48,86	Classificado	-
1900	72	RAYANE DA SILVA MIRANDA	48,62	Classificado	-
1163	73	TAINA KOENIGKAM FAGUNDES	48,6	Classificado	-
1954	74	PABLO VIVAN MAIA	48	Classificado	-
1956	75	THAIS CAROLINE TAGINO FORTES	47,7	Classificado	-
2134	76	KARINE ELIS SGARBOSSA DE OLIVEIRA	47,18	Classificado	-
1661	77	DAMIANE SHADAY GUNTHER DE CAMPOS	47	Classificado	-
1362	78	JHULLY RODRIGUES CARVALHO	46,98	Classificado	-
2104	79	NIKSANIA CAMPOS MARQUES	46,86	Classificado	-
1367	80	PAMELA CLAYR SILVA SOUSA	46,8	Classificado	-
2116	81	FAUSTO MANOEL ALMEIDA CARVALHO JUNIOR	46,26	Classificado	-
1965	82	JULIANA SANTOS COIMBRA	46,2	Classificado	-
1262	83	HIGOR JUNIOR CAMPOS FINGER	45,92	Classificado	-
1476	84	STEFANY AMANCIO DE SOUSA	45,78	Classificado	-
1319	85	JANAINA SANTOS MENDES	45,48	Classificado	-
1271	86	ANA CAROLINE FERREIRA BRITO	45,42	Classificado	-
1884	87	NIKAELLE CAMPOS MARQUES	44,76	Classificado	-
1495	88	BRUNA MIKAELE GOMES	43,92	Classificado	-
2061	89	KATHARINE ESCORCIO DA SILVA	40,98	Classificado	-
PERFIL: PERFIL JURÍDICO					
Cidade: Cáceres					
Inscrição	Class	Nome	Nota	Situação	PcD
2244	1	WELLERSON OLIVEIRA PINTO DE MIRANDA	78,36	Classificado	-
1962	2	DIEVELYN LOURRANNY BRAZ DA NOBREGA MAGALHÃES	69,2	Classificado	-

1127	3	YAGGO POUSO DE SOUZA	69,14	Classificado	-
1278	4	THAIS HELENA DA SILVA	67,36	Classificado	-
1552	5	GIULIA MORINI ARCANJO LOPES	66,98	Classificado	-
1703	6	VIVIANE CRISTINA JUVENAL SILVA	66,22	Classificado	-
1631	7	DIOGENES SANCHES BATISTA	66,12	Classificado	-
718	8	KELLWIN MATHEUS DOS REIS CADIDÉ	64,28	Classificado	-
1078	9	VANESSA FABIANA TEIXEIRA	62,36	Classificado	-
400	10	FERNANDA EMILIE FERREIRA LIMA	61,62	Classificado	-
1539	11	YUARA NAAN ARAUJO ARRUDA	61,16	Classificado	-
1298	12	ANNY CAROLINE RAMOS BARBOSA	60,72	Classificado	-
1405	13	ELIS GONZAGA VANINI	60,38	Classificado	-
1842	14	ANA CLARA ORTIZ DA CRUZ	59,7	Classificado	-
2162	15	CAROLINE LARA MATIAS	55,82	Classificado	-
914	16	SANDRYELE DE OLIVEIRA RAMOS	55,34	Classificado	-
1356	17	CAROLINE ANTONIELLY ALVES XAVIER	54,48	Classificado	-
347	18	MARIA DANIELA CAVALCANTE ALVES	54,34	Classificado	-
1961	19	LOHANKA CASSIANO DOS SANTOS	52,92	Classificado	-
1225	20	GABRIEL SALDANHA NUNES	50,1	Classificado	-
1117	21	BEATRIZ CINTRA NASCIMENTO	47,46	Classificado	-
PERFIL: PERFIL JURÍDICO					
Cidade: Campo Novo do Parecis					
Inscrição	Class	Nome	Nota	Situação	PcD
1590	1	GLEICE KELLY ALVES VIEIRA BORGES	48,06	Classificado	-
PERFIL: PERFIL JURÍDICO					
Cidade: Campo Verde					
Inscrição	Class	Nome	Nota	Situação	PcD
2038	1	ALEXANDRE VITOR DE OLIVEIRA CANDIDO NULL	68,38	Classificado	-
1146	2	VINICIOS DO NASCIMENTO	59,18	Classificado	-
1688	3	HILTON MATEUS MARTINS DE SOUZA	54,44	Classificado	-
1135	4	JOSÉ MOISÉS MARIANO DE OLIVEIRA	50,34	Classificado	-
PERFIL: PERFIL JURÍDICO					
Cidade: Campos de Júlio					
Inscrição	Class	Nome	Nota	Situação	PcD
1839	1	JOYCE KELLY ROCHA OLIVEIRA	47	Classificado	-
PERFIL: PERFIL JURÍDICO					
Cidade: Canarana					
Inscrição	Class	Nome	Nota	Situação	PcD
1926	1	LAURA BEATRIZ ARAÚJO SANTOS	54,04	Classificado	-
1467	2	MARIA ANTONIA DA SILVA SOUSA	53,12	Classificado	-
PERFIL: PERFIL JURÍDICO					
Cidade: Colíder					
Inscrição	Class	Nome	Nota	Situação	PcD
2122	1	EVANNI CLARA FARRAPO DE FREITAS CLARA FARRAPO DE FREITAS	53,82	Classificado	-

PERFIL: PERFIL JURÍDICO				Cidade: Confresa	
Inscrição	Class	Nome	Nota	Situação	PcD
2047	1	LILIAN ESMERALDA MONTEIRO	62,26	Classificado	-
960	2	HANNA KAROLINE DE OLIVEIRA	60,58	Classificado	-
1389	3	MAYSA DE JESUS PORFIRIO	59,32	Classificado	-
1471	4	MARINNA RODRIGUES ARAUJO	57,1	Classificado	-
2036	5	JULIANE PAZ	55,68	Classificado	-
1248	6	BRUNO DOS SANTOS	54,38	Classificado	-
975	7	CAROLINA ARISTIDES MACIEL	54,08	Classificado	-
503	8	JANAYNA CRISTINA FERNANDES COSTA	52,56	Classificado	-
1867	9	JONATAS SILVA RODRIGUES	50,9	Classificado	-
745	10	DANILA MORAES BRITO	49,2	Classificado	-

PERFIL: PERFIL JURÍDICO				Cidade: Cuiabá	
Inscrição	Class	Nome	Nota	Situação	PcD
1639	1	MARCOS CABRAL MASSARIOL	69,24	Classificado	Sim
2007	2	FLÁVIA ANDRADE DE SOUZA E SILVA ALVES	62,06	Classificado	Sim
1478	3	AURIVANDO MACIEL DA COSTA	60,04	Classificado	Sim
1964	4	ISABELLA MARQUES DE SOUZA	55,52	Classificado	Sim
761	5	MARCILENE NASCIMENTO DOS SANTOS	50,16	Classificado	Sim

PERFIL: PERFIL JURÍDICO				Cidade: Cuiabá	
Inscrição	Class	Nome	Nota	Situação	PcD
339	1	CLEITON VENTURA SILVA	80,56	Classificado	-
1305	2	MATHEUS ENRIQUE DE OLIVEIRA NEVES	78,8	Classificado	-
1295	3	NILCIELY DA SILVA BARBOSA	78,46	Classificado	-
1411	4	ELIENICE ALVES VIEIRA	77,42	Classificado	-
1290	5	HELDER DE OLIVEIRA CALDEIRA	77,06	Classificado	-
1433	6	WESLEY ROGERIO ROMANO DA SILVA	76,04	Classificado	-
1109	7	JÊNIFER ALMEIDA RAMALHO	76,02	Classificado	-
1448	8	YASMIN APARECIDA SOUZA FIGUEIREDO	75,92	Classificado	-
1311	9	JULIA MELISSA BORGES DAL'MAGRO	75,62	Classificado	-
1190	10	JESSICA SOUSA DE OLIVEIRA	75,54	Classificado	-
1363	11	THAISSA PEREIRA RABELO DE ARRUDA	75,46	Classificado	-
986	12	DANNYLLO ROSA DE OLIVEIRA JUVENAL	75,14	Classificado	-
449	13	YURI DE OLIVEIRA MOURA	74,96	Classificado	-
1939	14	LUCAS PAULO DA SILVA SOARES	74,28	Classificado	-
1149	15	LUANE MORAES SILVA	73,98	Classificado	-
1040	16	VICTOR EMANUEL CASTRO LEITE *(desempate conforme edital)	73,12	Classificado	-
1827	17	EMILLY PEREIRA DA SILVA OLIVEIRA *(desempate conforme edital)	73,12	Classificado	-

1111	18	DANIELE KELLEN DOS SANTOS MELLO *(desempate conforme edital)	73,04	Classificado	-
1440	19	MICAÍAS FRANCISCO DE LIRA *(desempate conforme edital)	73,04	Classificado	-
1206	20	CARLA DE ALMEIDA ROCHA	72,88	Classificado	-
1377	21	THAUÝRIA GABRIELA PINTO DE CARVALHO	72,74	Classificado	-
1172	22	DÉBORA CRISTINA FARIA COSTA DE ARRUDA	72,6	Classificado	-
1975	23	ADRIANY GABRIELA CRESQUI DOS SANTOS	72,44	Classificado	-
1760	24	LUCAS WILLIAM DA SILVA	72,14	Classificado	-
1958	25	MARIA CHRISTINA CUNHA SILVA	72,12	Classificado	-
693	26	ANNE CAROLINE DOS SANTOS PINTO	72,08	Classificado	-
709	27	THAMIRES BATISTA DE SOUSA	72,04	Classificado	-
961	28	BRUNA ALVES DE MIRANDA	71,9	Classificado	-
1316	29	JULIANA RAMOS DE ARAÚJO	71,88	Classificado	-
507	30	CARLOS EDUARDO BARBOSA MAIA	71,64	Classificado	-
1021	31	CAMYLA KAROLLYNA SOUZA GAMA *(desempate conforme edital)	71,56	Classificado	-
2176	32	RUBIA MARIA RODRIGUES DE AMORIM NUNES *(desempate conforme edital)	71,56	Classificado	-
1045	33	LUAN VICTOR CARDOSO DE SOUZA *(desempate conforme edital)	71,56	Classificado	-
696	34	ESTER CRISTINA DE SOUZA LUCAS	71,48	Classificado	-
1645	35	LUANA MAGALHÃES BARBOSA	71,46	Classificado	-
1915	36	LUDIMILA MOREIRA PONTES	71,4	Classificado	-
762	37	STEFFANY GILMARA RODRIGUES PIRES	71,34	Classificado	-
722	38	JULIANA TEODORO PEREIRA	71,22	Classificado	-
1601	39	LARISSA DE SOUZA GOMES MORAES	71,1	Classificado	-
2001	40	THANDARA ARAÚJO THAINES	71	Classificado	-
487	41	ANNELIS TEIXEIRA ALVES DIAS	70,98	Classificado	-
311	42	LUANA CRISTINA MACEDO PADILHA	70,8	Classificado	-
947	43	BRUNO DOMINGOS PACHECO	70,7	Classificado	-
313	44	JULIA BEATRIZ RONCATTI FRAUCHES	70,62	Classificado	-
1329	45	DANIELLA SILVA VARDASCA	70,52	Classificado	-
1062	46	ANELISE FERNANDES PINTO DE ARRUDA	70,46	Classificado	-
2257	47	RAFAELA TELES SIQUEIRA	70,42	Classificado	-
2039	48	LETÍCIA GONÇALVES DE ALMEIDA	70,28	Classificado	-
1101	49	CAIO FELIPE OLIVEIRA DA SILVA *(desempate conforme edital)	70,16	Classificado	-
1378	50	KENIEL ALVES DA ROCHA *(desempate conforme edital)	70,16	Classificado	-

362	51	THAIS ELIZANDRA DIAS PRADO	70,08	Classificado	-
1486	52	LAIANY MARIA DE AMORIM	70,06	Classificado	-
1222	53	AMANDA ARAUJO SANTOS	70,04	Classificado	-
448	54	DOUGLAS JACKSON DE ALMEIDA SOUZA	69,98	Classificado	-
698	55	LARISSA ZEBINE PROFETA VIEIRA	69,84	Classificado	-
2012	56	INGRID DOS SANTOS MARTINS	69,82	Classificado	-
950	57	CARINA CARVALHO DE AMORIM *(desempate conforme edital)	69,8	Classificado	-
1854	58	BRUNA DE ALMEIDA ROCHA *(desempate conforme edital)	69,8	Classificado	-
1416	59	JÉSSICA BARBOSA LEITE	69,74	Classificado	-
1625	60	JAMILE CARMONA MENDES	69,58	Classificado	-
2049	61	JANSEN EMANUEL DO CARMO ANDRADE	69,46	Classificado	-
2092	62	JANDERSON JAKSON PEREIRA	69,42	Classificado	-
550	63	LETICIA MARA CAMACHO DOS REIS	69,33	Classificado	-
1106	64	THAYNARA CORAZZIN FRANCHI	69,28	Classificado	-
1639	65	MARCOS CABRAL MASSARIOL	69,24	Classificado	Sim
2114	66	THAINARA MARCIA DA SILVA *(desempate conforme edital)	69,2	Classificado	-
1696	67	DEBORAH BEATRIZ NEVES SILVA *(desempate conforme edital)	69,2	Classificado	-
901	68	IZABELLA VICTORIA OLIVEIRA RADI	69,16	Classificado	-
920	69	KAREN OLIVEIRA SIMÕES	68,84	Classificado	-
1199	70	JENIFER CRISTINA ARAUJO SILVA *(desempate conforme edital)	68,62	Classificado	-
1085	71	BIANCA CASTRO DA SILVA *(desempate conforme edital)	68,62	Classificado	-
361	72	JÚLIO CÉSAR NOGUEIRA DE FIGUEIREDO RODRIGUES	68,56	Classificado	-
1634	73	JULIA PEIXOTO DE SOUZA	68,42	Classificado	-
1637	74	MARIA ESTELA ALBACETE FILHA	68,32	Classificado	-
1126	75	LUCIANO LUIZ BARROSO FERREIRA JUNIOR	68,3	Classificado	-
1234	76	BRUNO FELIPE DOS SANTOS CRUZ	68,24	Classificado	-
1967	77	KEITIANY SILVA PEREIRA	68,16	Classificado	-
728	78	INGRID ALBUQUERQUE NAZARIO DE ALMEIDA	68,06	Classificado	-
1789	79	DANYLLO WINICIUS DE OLIVEIRA SILVA	68,04	Classificado	-
1415	80	BRUNA VENANCIO MATTOSO SARTORI	67,94	Classificado	-
944	81	SARAH FLORENTINO PORTO *(desempate conforme edital)	67,88	Classificado	-
1385	82	TIAGO GUBERT CANAVARROS *(desempate conforme edital)	67,88	Classificado	-
1051	83	VINICIUS AMORIM CHAVES	67,82	Classificado	-

1907	84	INGRID DE SOUZA ACOSTA	67,78	Classificado	-
2096	85	THAÍS FARIA PITALUGA	67,72	Classificado	-
681	86	AMANDA NASCIMENTO DE OLIVEIRA *(desempate conforme edital)	67,7	Classificado	-
2064	87	CAROLINA EUGÊNIA DE CAMPOS VENTURA *(desempate conforme edital)	67,7	Classificado	-
1981	88	MIKAELA TERUMI GUSTAVO MAMEDES DA SILVA	67,62	Classificado	-
954	89	SARA JANE OLIVEIRA DA SILVA	67,58	Classificado	-
1175	90	RODRIGO MARTINS DOS SANTOS	67,52	Classificado	-
1128	91	GUSTAVO HENRIQUE ASSIS ARAUJO *(desempate conforme edital)	67,28	Classificado	-
490	92	MARIA EDUARDA RAMPANELLI TOSETTO *(desempate conforme edital)	67,28	Classificado	-
671	93	ANDREI MARTINS COSTA	67,27	Classificado	-
1770	94	SONILDES TRINDADE DE JESUS CARNEIRO	67,22	Classificado	-
1243	95	GABRIELA NAZARKO	67,16	Classificado	-
438	96	MATEUS COVEZZI DE ARRUDA	67,1	Classificado	-
1351	97	VINICIUS ALVES GOMIDE	67,08	Classificado	-
1504	98	KAREN ISADORA LIMA DOS SANTOS	67,02	Classificado	-
913	99	DENIZE FEITOSA SILVA	66,92	Classificado	-
603	100	LUCAS DANIEL BENITES	66,84	Classificado	-
727	101	AMANDA CORINA ORDONES NERY *(desempate conforme edital)	66,82	Classificado	-
1630	102	KEMILLY GLAUCE ANDRADE SILVA *(desempate conforme edital)	66,82	Classificado	-
2258	103	JESSICA DE LIMA MAGALHÃES SILVA	66,68	Classificado	-
1752	104	FELIPE DINIZ BIGATTÃO	66,66	Classificado	-
1869	105	MYLENA MARCIELE REIS SILVA *(desempate conforme edital)	66,62	Classificado	-
1099	106	MILENY ELIZABETH CORRÊA DOS SANTOS *(desempate conforme edital)	66,62	Classificado	-
1270	107	LUAINE CARNEIRO DA SILVA *(desempate conforme edital)	66,62	Classificado	-
1454	108	LAURIANY FERREIRA PASSOS	66,6	Classificado	-
934	109	LAURA MARIANE SOUZA SILVA *(desempate conforme edital)	66,56	Classificado	-
1054	110	SUELEN SALDANHA DA SILVA *(desempate conforme edital)	66,56	Classificado	-
2255	111	ISADORA ELENA OLIVEIRA SILVA *(desempate conforme edital)	66,44	Classificado	-
1903	112	ISSAO MATHEUS KOBAYASHI MORALES *(desempate conforme edital)	66,44	Classificado	-
2172	113	CAMILA LORENZON BUENO	66,42	Classificado	-

1094	114	JAQUELINE SILVA DE HOLLANDA	66,16	Classificado	-
991	115	FABIANA GOLIN ALVES TEIXEIRA *(desempate conforme edital)	66,12	Classificado	-
1890	116	MARIA FERNANDA BEZERRA CAPILE *(desempate conforme edital)	66,12	Classificado	-
847	117	CAROLINE BEATRIZ DA SILVA	66,06	Classificado	-
1398	118	HASNNA RODRIGUES MIRANDA *(desempate conforme edital)	65,92	Classificado	-
853	119	KRISLEYNE FERREIRA DA SILVA *(desempate conforme edital)	65,92	Classificado	-
2167	120	HIGOR RODRIGUES DE ALMEIDA	65,9	Classificado	-
1828	121	MARIANA VIEIRA DOS SANTOS	65,84	Classificado	-
392	122	JOSÉ HENRIQUE DE ROMA DA SILVA	65,76	Classificado	-
584	123	ALESSANDRA DIAS DA CRUZ	65,72	Classificado	-
953	124	EVELLIN CRISTINA DA SILVA CAMARGO	65,66	Classificado	-
1776	125	HEMANOELE BEATRIZ SCARPIN	65,52	Classificado	-
426	126	GIOVANNA DE LIMA GAMA	65,48	Classificado	-
967	127	LUCAS PAES DE BARROS CONCEICAO *(desempate conforme edital)	65,42	Classificado	-
1075	128	EMILY GABRIELE CARVALHO DE MORAES *(desempate conforme edital)	65,42	Classificado	-
1058	129	ALICE FELIPE DOS ANJOS SOUZA	65,34	Classificado	-
1046	130	MILENE YOKIE DE FRANÇA MAKIYAMA	65,3	Classificado	-
425	131	LUCAS ADENIR DOS SANTOS	65,24	Classificado	-
917	132	ANDREW TANAKA SILVA	65,22	Classificado	-
1501	133	ISABELA APARECIDA DO PRADO GURGEL	65,16	Classificado	-
1633	134	ELDA KARINNE FORTES DE REZENDE	65,14	Classificado	-
748	135	ADRIANO MORAES DA SILVA	65,12	Classificado	-
432	136	MARCELLA QUATRIN FURTADO	65,08	Classificado	-
1644	137	ALINE MICHELLY SILVA ROXA KAYSER	65,04	Classificado	-
617	138	MICHELLY CAROLINE PEREIRA MACEDO GROSSI TAQUES	65,02	Classificado	-
1072	139	STEFHANNY OLIVEIRA DAVID	64,94	Classificado	-
1162	140	KARINE GONÇALVES DE MORAES ALMEIDA	64,9	Classificado	-
1928	141	ANNY ELLY TEODORO SANTOS	64,88	Classificado	-
1246	142	GEOVANA SANTIAGO ROCHA	64,56	Classificado	-
532	143	MAGDA GONÇALVES PEREIRA *(desempate conforme edital)	64,52	Classificado	-
1153	144	GUSTAVO MEDEIROS SANTOS *(desempate conforme edital)	64,52	Classificado	-
2271	145	RAISSA OLIVEIRA CORREIA	64,48	Classificado	-
1570	146	GIOVANI PRADO MEDINA	64,46	Classificado	-

458	147	FILIPE SILVA CAMPOS	64,34	Classificado	-
708	148	BRENO VINICIUS GODOES DE CAMPOS FERREIRA	64,28	Classificado	-
1756	149	FRANCISLENE MOREIRA SANTOS SOUZA BENEVIDES	64,22	Classificado	-
1003	150	RAFHAELA MARCIANO RODRIGUES	64,18	Classificado	-
2003	151	JANAINA TAILA MUNIZ *(desempate conforme edital)	64,04	Classificado	-
992	152	TIAGO HENRIQUE ALVES DE MORAES *(desempate conforme edital)	64,04	Classificado	-
1507	153	AMANDA PINTO DE SOUZA	64	Classificado	-
1055	154	VICTOR HUGO FERNANDES RODRIGUES *(desempate conforme edital)	63,98	Classificado	-
1906	155	MARIA ELOIANE RODRIGUES DA SILVA *(desempate conforme edital)	63,98	Classificado	-
2144	156	CLAUDIR SANTOS DA ROCHA JUNIOR	63,92	Classificado	-
1173	157	ANA PAULA PEREIRA DE SOUZA	63,8	Classificado	-
952	158	ADRIELY DOS SANTOS RODRIGUES SENA	63,72	Classificado	-
1620	159	JULIA STEPHANIE ABRÃO SEIDL DO NASCIMENTO	63,6	Classificado	-
631	160	BARBARA ALVES DE FREITAS	63,56	Classificado	-
560	161	CAMILA DA SILVA PEREIRA SENNA	63,54	Classificado	-
1084	162	GUSTAVO METELLO	63,52	Classificado	-
1689	163	NAYARA CAROLINA PINHO DE OLIVEIRA	63,46	Classificado	-
314	164	POLÍMNIA DE FARIA PEREIRA	63,4	Classificado	-
1513	165	AMANDA OLIVEIRA DE ARRUDA	63,38	Classificado	-
1402	166	BRUNA CATARINA BOGO	63,16	Classificado	-
2178	167	ADRIAN DE SOUZA BOTELHO ALVES	63,02	Classificado	-
1768	168	LUELMA EVANGELISTA DOS SANTOS SOUZA	62,9	Classificado	-
1156	169	MARIA LUIZA NASCIMENTO DUARTE	62,86	Classificado	-
1237	170	MARIANA LAÍS DA SILVA SOARES	62,84	Classificado	-
564	171	GABRIELLY BARROS MARTINS *(desempate conforme edital)	62,82	Classificado	-
1057	172	LORRAYNY CRYSTINY FERNANDES FERREIRA DA SILVA *(desempate conforme edital)	62,82	Classificado	-
645	173	AMANDA MOREIRA VIEGA CURADO	62,8	Classificado	-
2000	174	KASSEM FARES CAMARGO GREGÓRIO *(desempate conforme edital)	62,62	Classificado	-
340	175	ELISAMA PATRICIA DE OLIVEIRA BRITO *(desempate conforme edital)	62,62	Classificado	-
2106	176	JOÃO VITOR COSTA PIASECKI	62,58	Classificado	-
1807	177	MARIA EDUARDA ALVES MARTINS	62,54	Classificado	-
1582	178	MARIA EDUARDA MAZER BOTELHO	62,34	Classificado	-

635	179	MARIANA CRISTINA LOPES AMORIM	62,32	Classificado	-
653	180	MARCELLA ALVES DE ARRUDA	62,3	Classificado	-
932	181	BRUNA BARBOSA DE ARAUJO	62,26	Classificado	-
1080	182	GABRIEL DA SILVA QUINTINO	62,2	Classificado	-
2299	183	ALDRY ELLEN FATIMA LEITE	62,14	Classificado	-
2007	184	FLÁVIA ANDRADE DE SOUZA E SILVA ALVES *(desempate conforme edital)	62,06	Classificado	Sim
1598	185	RENATA GABRIELLE DA SILVA SOUZA *(desempate conforme edital)	62,06	Classificado	-
735	186	THALITA GEOVANNA DE BASTOS NAVES *(desempate conforme edital)	62	Classificado	-
1241	187	VINICIUS KLOCK SCALZITTI *(desempate conforme edital)	62	Classificado	-
2056	188	IAN PATRICK SANTOS E SILVA	61,96	Classificado	-
2245	189	OZANA SOUZA CALDEIRA	61,92	Classificado	-
1986	190	THAYS COSTA EVANGELISTA	61,88	Classificado	-
2212	191	GUSTAVO SIQUEIRA CARDOSO	61,86	Classificado	-
826	192	ANDRESSA LOPES MACHADO	61,84	Classificado	-
2117	193	MARCOS AUGUSTO VASCONCELOS	61,76	Classificado	-
1073	194	ANA BEATRIZ DE SOUZA ALMEIDA	61,74	Classificado	-
1529	195	MIKAELA MICHELLY COSTA *(desempate conforme edital)	61,72	Classificado	-
497	196	JAQUELINE VIRGINIA FONTES SEMEDO FERNANDES *(desempate conforme edital)	61,72	Classificado	-
1134	197	HARIANNE VIEIRA GOMES	61,67	Classificado	-
1618	198	BRUNA JESUS AZEVEDO MENDES DE CAMPOS	61,64	Classificado	-
574	199	ALINE ANDRADE DE OLIVEIRA	61,52	Classificado	-
1596	200	LUIZ CLAUDIN MIQUELOTI LOPES	61,5	Classificado	-
1996	201	TAIZA PIRES DE OLIVEIRA	61,44	Classificado	-
344	202	FELIPE SANTOS FRÔES	61,36	Classificado	-
1710	203	GUILHERME DA SILVA FRANCA	61,3	Classificado	-
1412	204	JÉSSYCA EDWIGES DOS SANTOS CANDEIAS	61,28	Classificado	-
1579	205	LEONARDO RICARDO GARDESANI DE SOUZA	61,18	Classificado	-
410	206	MARIA LETICIA MENDONÇA E SILVA	61,16	Classificado	-
996	207	MARCELO VITOR FREITAS DO PRADO	61,12	Classificado	-
704	208	IVONETE SOARES DE JESUS *(desempate conforme edital)	61,06	Classificado	-
1308	209	NATALIA SILVA MAGALHÃES *(desempate conforme edital)	61,06	Classificado	-
1640	210	ARIELLY CAMILA SIQUEIRA SIGARINI	61	Classificado	-

348	211	LARISSA SANTOS SILVEIRA *(desempate conforme edital)	60,98	Classificado	-
2213	212	AGNES SALVADOR DA SILVA *(desempate conforme edital)	60,98	Classificado	-
2057	213	VITORIA RIOS MARIANO CAPOBIANCO *(desempate conforme edital)	60,98	Classificado	-
2040	214	ANDRESSA KOWALSKI MULLER	60,96	Classificado	-
918	215	NADYA REGINA DA SILVA CHURE	60,94	Classificado	-
1982	216	DANIELA MARTINS BORTOLUSSI	60,86	Classificado	-
1170	217	THAYS LORRAINE FONSECA NUNES *(desempate conforme edital)	60,8	Classificado	-
1571	218	PAOLA RIBEIRO FACAIA DE MELO *(desempate conforme edital)	60,8	Classificado	-
334	219	THAYNARA CRISTYNY DE ALMEIDA ARAUJO	60,7	Classificado	-
2227	220	AMANDA LAURA FIGUEIREDO DE PAULA	60,68	Classificado	-
1957	221	ANNA JULIA COELHO DE FREITAS	60,62	Classificado	-
1509	222	KARLA PEREIRA LIMA DOS SANTOS	60,58	Classificado	-
2231	223	RAISSA GABRIELA ANTUNES MACIEL P BORGES	60,53	Classificado	-
1913	224	JUAN ROMERO SANTOS SOUZA *(desempate conforme edital)	60,52	Classificado	-
601	225	EDUARDA ALVES RODRIGUES *(desempate conforme edital)	60,52	Classificado	-
588	226	SUELEN CRISTINA OLIVEIRA CASSIANO	60,44	Classificado	-
1593	227	CHRISTOPHER GOMES CARDOSO	60,42	Classificado	-
444	228	FRANSQUISLAINE DE JESUS ANICEZIO	60,36	Classificado	-
1468	229	TAMIRES GOMES DO ESPIRITO SANTO *(desempate conforme edital)	60,34	Classificado	-
433	230	MARCELLE GAIVA COSTA *(desempate conforme edital)	60,34	Classificado	-
535	231	LETÍCIA BOM DESPACHO DE SOUZA *(desempate conforme edital)	60,34	Classificado	-
316	232	ANA PAULA DE OLIVEIRA GOMES *(desempate conforme edital)	60,34	Classificado	-
2119	233	CEZAR FERNANDES DE MOURA	60,3	Classificado	-
1104	234	ERICA NAOMI SILVA DE CARVALHO	60,28	Classificado	-
2028	235	GUSTAVO PACHECO VIANA	60,26	Classificado	-
979	236	LUCIANA DE MELO TORRES	60,16	Classificado	-
1478	237	AURIVANDO MACIEL DA COSTA	60,04	Classificado	Sim
421	238	KIMBERLLY KEWENY SOUZA DE DEUS	59,94	Classificado	-
1909	239	LUCAS FERNANDES BARBOZA DE OLIVEIRA	59,88	Classificado	-
1388	240	ANA FLAVIA DE JESUS MONTEIRO	59,84	Classificado	-

1649	241	JHENNIFER ALINE DOS SANTOS LIMA	59,82	Classificado	-
951	242	ALANA SOARES DE SOUZA	59,7	Classificado	-
2111	243	BEATRIZ BUZO AZEVEDO	59,64	Classificado	-
1683	244	YURI MATHEUS DE OLIVEIRA *(desempate conforme edital)	59,6	Classificado	-
2221	245	MARIA EDUARDA BOSSAN CORREA *(desempate conforme edital)	59,6	Classificado	-
2113	246	LIVIA LEMOS CAMPOS	59,52	Classificado	-
1492	247	ELIZANGELA DE AQUINO PETRONILHO	59,46	Classificado	-
1276	248	ANA LUIZA BORGES PASSARI	59,42	Classificado	-
1472	249	YGOR COELHO CANO DE MORAES SOUZA	59,38	Classificado	-
1668	250	GABRIELA DOS ANJOS TORQUATO DA SILVA	59,32	Classificado	-
2141	251	ALEPH BRAGA MATTOS *(desempate conforme edital)	59,28	Classificado	-
1178	252	SABRINA ALCÂNTARA BOSA *(desempate conforme edital)	59,28	Classificado	-
350	253	LUIZ FELIPE DA CUNHA CRUZ	59,26	Classificado	-
594	254	WELLERSON BENEDITO CAMPOS DOS SANTOS	59,25	Classificado	-
368	255	DAYANE KAROL MOREIRA DA SILVA	59,24	Classificado	-
1312	256	DANIEL CAMPOS MACIEL	59,16	Classificado	-
2300	257	CAIO SAMUEL DO NASCIMENTO OLIMPIO	59,09	Classificado	-
1451	258	PAULA ALMEIDA DE ARAUJO *(desempate conforme edital)	59,02	Classificado	-
2135	259	KEDYMAH MORAES DE ARRUDA *(desempate conforme edital)	59,02	Classificado	-
621	260	PEDRO HENRIQUE QUEIROZ COELHO *(desempate conforme edital)	59,02	Classificado	-
1360	261	FERNANDA CRISTINA PEDROSO DAMASCENO ARAUJO	59	Classificado	-
1664	262	ANA CAROLINA MORAES DE ALMEIDA *(desempate conforme edital)	58,82	Classificado	-
336	263	NATHALYA VICTORYA CARVALHO FONSECA *(desempate conforme edital)	58,82	Classificado	-
1567	264	MARIA CECÍLIA ALBERNAZ	58,74	Classificado	-
307	265	MARIA EDUARDA ZULI GOMES	58,72	Classificado	-
1035	266	PABLO LUIZ PASSARELI SEVERINO	58,68	Classificado	-
941	267	GABRIEL FAVA NAAMAN KHOURI	58,62	Classificado	-
828	268	ANIZIO NETO DOURADO FERREIRA	58,52	Classificado	-
2179	269	LUCAS ARAUJO CARVALHO	58,42	Classificado	-

1892	270	FRANCISCA MARQUES GOMES BORGES *(desempate conforme edital)	58,4	Classificado	-
1304	271	ANA BEATRIZ FRANÇA CAETANO *(desempate conforme edital)	58,4	Classificado	-
481	272	EVELLYN FLAVIA DAS CHAGAS ASSUNÇÃO *(desempate conforme edital)	58,38	Classificado	-
712	273	LARISSA KAROLINE DE FREITAS DALLA SANTA *(desempate conforme edital)	58,38	Classificado	-
1439	274	MARIA JÚLIA CUNHA CRESCÊNCIO	58,34	Classificado	-
2083	275	KEMILLY PINHO DO NASCIMENTO JOBIN	58,32	Classificado	-
2005	276	THIAGO AXEL DE AQUINO	58,28	Classificado	-
1767	277	REBECCA CAROLINE SOUZA GOMES	58,14	Classificado	-
2108	278	MAIKELLY NOVELLO LOPES	58,04	Classificado	-
1432	279	TAYNA YASMIM DE LIMA PEREIRA	58	Classificado	-
2240	280	CAMILA HORANA SOUSA DE SENE	57,96	Classificado	-
1197	281	LOHANDRA KARENI FARIAS LEAL	57,94	Classificado	-
1694	282	LUCAS MEDEIROS AMORIM	57,9	Classificado	-
1226	283	VICTORIA KELLER BARBOSA ROSA MAFRA	57,78	Classificado	-
592	284	GABRIELLY NATALY MARTINS DOS SANTOS FARIAS	57,72	Classificado	-
2070	285	CAROLINE PITANGA ARRUDA *(desempate conforme edital)	57,68	Classificado	-
531	286	MARIA TEREZA VAZ DE CAMPOS *(desempate conforme edital)	57,68	Classificado	-
1980	287	ALISSON WENDER DE JESUS SILVA	57,66	Classificado	-
522	288	MAGNO RODRIGUES LIMA	57,63	Classificado	-
411	289	FLAVIANNE NASCIMENTO COELHO	57,62	Classificado	-
1455	290	TARCISIO DE MATOS CATUTA FERREIRA *(desempate conforme edital)	57,56	Classificado	-
1118	291	ANA LUISA MONTEIRO PAIXAO *(desempate conforme edital)	57,56	Classificado	-
966	292	ELISA DE BRITO CHAVES	57,44	Classificado	-
1048	293	LUIZ HENRIQUE CAMARGO DUARTE	57,4	Classificado	-
389	294	BEATRIZ REGINA TAVARES MOREIRA *(desempate conforme edital)	57,36	Classificado	-
2076	295	ANA VITÓRIA NASCIMENTO DE MIRANDA *(desempate conforme edital)	57,36	Classificado	-
1638	296	ALICE MARTINS SILVEIRA	57,34	Classificado	-

1435	297	ANGELA MARIA ARAUJO DE LIMA	57,3	Classificado	-
731	298	IVANA DA CUNHA MULLER	57,22	Classificado	-
500	299	ARIADNE ROSA DAMACENO	57,16	Classificado	-
852	300	JOANITA MONTEIRO DE ALMEIDA	57,14	Classificado	-
553	301	LEIDIANA LEMES DE ALCANTARA FREITAS	57,12	Classificado	-
2103	302	MARIA EDUARDA ABRANTES JORGE SILVA	57,06	Classificado	-
504	303	RAFAEL NESPOLI	57,02	Classificado	-
1150	304	DAYANE STHEFANY DA SILVA	56,98	Classificado	-
2014	305	MYRELLA PIANTA NOGUEIRA	56,92	Classificado	-
1294	306	FERNANDA DANIELLE APARECIDA SILVA AMORIM	56,86	Classificado	-
1353	307	MAYCON HENRIQUE DA CRUZ CARMO	56,82	Classificado	-
1997	308	KELLY CRISTINA DA SILVA *(desempate conforme edital)	56,76	Classificado	-
317	309	ANA PAULA FERNANDES RABELO *(desempate conforme edital)	56,76	Classificado	-
608	310	FELIPE CESAR DE MELO ARAUJO	56,74	Classificado	-
976	311	SHELTHON RAYNNIERRY PINTO BARACAT	56,61	Classificado	-
483	312	JAHMAYCON ALLAN NUNES MONTEIRO	56,6	Classificado	-
646	313	REJANE NIÉDY OLIVEIRA DOMINGUES *(desempate conforme edital)	56,54	Classificado	-
925	314	ANNA JULIA DE PAULA MAMORÉ *(desempate conforme edital)	56,54	Classificado	-
2259	315	LUIZ FELIPE RIBEIRO CATELAN	56,48	Classificado	-
1437	316	EMILY SCHMIDT DE ALENCAR	56,38	Classificado	-
1543	317	LARISSA ALVES SANTOS	56,34	Classificado	-
1103	318	MARCUS VINICIUS SOUZA VIANA	56,28	Classificado	-
2149	319	WILLIAN VINICIUS CAVALCANTE FERNANDES	56,24	Classificado	-
720	320	GABRIELA RONDONI CALEGARO	56,12	Classificado	-
512	321	VANESSA DA SILVA GOMES *(desempate conforme edital)	55,98	Classificado	-
1676	322	JULIANA KARINE DE ARRUDA SOUZA *(desempate conforme edital)	55,98	Classificado	-
1115	323	RAIANY FERREIRA DUTRA	55,92	Classificado	-
1508	324	CAROLINE TELES DA SILVA *(desempate conforme edital)	55,9	Classificado	-
1588	325	LIDIANY FERNANDA PEREIRA DA COSTA *(desempate conforme edital)	55,9	Classificado	-

2230	326	LEONARDO COSTA GONÇALVES PEREIRA	55,88	Classificado	-
2053	327	DAIANE DE SOUZA CORREIA	55,8	Classificado	-
1208	328	MARCELO VICTOR DUNDI COLARINO	55,7	Classificado	-
1274	329	ROBERT VINICIOS MARIM DE ALMEIDA	55,68	Classificado	-
321	330	MYLENA MACIEL DE SOUSA *(desempate conforme edital)	55,56	Classificado	-
2280	331	ALEXIA NUNES BOTELHO DA CRUZ *(desempate conforme edital)	55,56	Classificado	-
1619	332	LAYS MORAES DA SILVA	55,53	Classificado	-
1212	333	JENIFFER NAFTALI RAMALHO PALMEIRA *(desempate conforme edital)	55,52	Classificado	-
1964	334	ISABELLA MARQUES DE SOUZA *(desempate conforme edital)	55,52	Classificado	Sim
1265	335	MARIA LUIZA DOMINGAS DE ARRUDA	55,44	Classificado	-
1560	336	GABRIEL MOREIRA FREIRE	55,42	Classificado	-
912	337	THAINA ALMEIDA BRANCO DE CASTRO	55,38	Classificado	-
1599	338	GABRIEL PILGER HUNGRIA	55,34	Classificado	-
1091	339	JÚLIA ZANOLLO ROCHA	55,3	Classificado	-
1349	340	ERICKA CAROLINY GERALDES DA SILVA *(desempate conforme edital)	55,08	Classificado	-
713	341	YASMIM GABRIELLY BENITES *(desempate conforme edital)	55,08	Classificado	-
1267	342	DANIELA APARECIDA DA SILVA *(desempate conforme edital)	55,04	Classificado	-
1920	343	GUSTAVO MORAES DA SILVA JUNIOR *(desempate conforme edital)	55,04	Classificado	-
1133	344	JOAO PEDRO DA SILVA SANTANA	54,98	Classificado	-
715	345	RICHARDSON RAÍ DA CRUZ MATOS	54,96	Classificado	-
365	346	TATIANE DE ALMEIDA MARTINS	54,89	Classificado	-
1060	347	BRUNA LOPES DE MELO	54,72	Classificado	-
1763	348	JOSÉ ALMÉRIO QUEIROZ DA MATA	54,62	Classificado	-
1409	349	PEDRO HENRIQUE CIQUEIRA GUIMARÃES	54,48	Classificado	-
450	350	CLEIDE APARECIDA MARQUES DE ARAÚJO	54,44	Classificado	-
406	351	EVILLYN CRISTINA SILVA DE SOUZA	54,36	Classificado	-
1556	352	ERIQUE KALLEBE MENDES	54,3	Classificado	-
2159	353	THAINA PEREIRA DE ANDRADE	54,28	Classificado	-
1898	354	LAURA DOS SANTOS LEAL	54,24	Classificado	-
520	355	MARIA LUANA LUNARDI DE ALMEIDA	54,21	Classificado	-

1444	356	LARISSA CAVALCANTE DE PAULA PIRES	54,16	Classificado	-
2131	357	GISLENE BATISTA DA COSTA SILVA *(desempate conforme edital)	54,14	Classificado	-
989	358	AMANDA BARROS DE SIQUEIRA MENDES *(desempate conforme edital)	54,14	Classificado	-
1131	359	RAYANE GOMES LAZARINI	54,12	Classificado	-
1223	360	KARLA RODRIGUES DA SILVA	54,04	Classificado	-
1093	361	CARINY FERREIRA DA SILVA	54,02	Classificado	-
488	362	VICTORIA LAURICE DE MIRANDA EL HAGE	53,98	Classificado	-
1277	363	EMILLY GABRIELLY CHIMINACIO DELVALLE	53,96	Classificado	-
1955	364	LUIZ FERNANDO TEODORO DA ROSA	53,9	Classificado	-
1693	365	JANAYNA AUREA BOM DESPACHO LEONÇO	53,84	Classificado	-
423	366	LETÍCIA CAMPOS DA SILVA GUSMÃO	53,82	Classificado	-
1587	367	VITOR MELO RODRIGUES BROLIM	53,8	Classificado	-
1354	368	JULIANE LOWRRANCE DE ARRUDA CORREA *(desempate conforme edital)	53,64	Classificado	-
1745	369	GABRIEL MARINHO PROVENZANO ARAUJO *(desempate conforme edital)	53,64	Classificado	-
1268	370	MARIA EUGÊNIA AQUINO NUNES DE ASSIS E SILVA	53,61	Classificado	-
705	371	PRISCILLA RODRIGUES DE SOUZA	53,58	Classificado	-
610	372	GABRIELLY FERNANDA DA COSTA	53,53	Classificado	-
1263	373	MATHEUS KATSUMI ALMEIDA YAMASHITA	53,46	Classificado	-
1520	374	AUREANE DOLORES DOS SANTOS	53,4	Classificado	-
703	375	THOMAS JEFFERSON DA SILVA RIBEIRO	53,38	Classificado	-
822	376	ELISA CAMPOS SANTOS	53,36	Classificado	-
628	377	NICOLE ALVES LESSA	53,24	Classificado	-
2222	378	THIAGO VICTOR DA SILVA SABELLA	53,2	Classificado	-
338	379	FABIO ANTONIO DA SILVA	53,1	Classificado	-
461	380	SILVIO CLAUDIOMAR GOMES	52,94	Classificado	-
1489	381	SUZAINÉ COSMES DA SILVA	52,86	Classificado	-
2008	382	ROBERTA NASCIMENTO OLIVEIRA	52,82	Classificado	-
379	383	ADRIELLE FERNANDES ROIO	52,8	Classificado	-
706	384	SARAH GRECO DE PAULA	52,78	Classificado	-
2229	385	PEDRO HENRIQUE DE FIGUEIREDO MORINIGO	52,72	Classificado	-
1064	386	INGRIDY CRISTINA DE OLIVEIRA LEITE	52,7	Classificado	-
2124	387	MARIANA DE BARROS MAGALHAES	52,68	Classificado	-

1375	388	CLARICE VICTORIA MOREIRA SOARES	52,62	Classificado	-
595	389	DEBORAH CRISTINA PORTILHO ARAÚJO	52,5	Classificado	-
1523	390	MARCELLI MENDONÇA MAGALHÃES	52,44	Classificado	-
632	391	MATEUS DORILEO CASTANHA	52,38	Classificado	-
935	392	JULIANO BORGES GOMES *(desempate conforme edital)	52,2	Classificado	-
1621	393	EDILAINE RIBEIRO CARDOZO *(desempate conforme edital)	52,2	Classificado	-
1050	394	CLAUDIA CRISTINA PINHEIRO DA MATA MIRANDA	52,12	Classificado	-
397	395	PETERSON OLIVEIRA PRADO FERMIANO	52,1	Classificado	-
1856	396	DIEGO FRANCISCO CAVALCANTE DE OLIVEIRA	51,92	Classificado	-
1494	397	SANDRA MARIA DORINI *(desempate conforme edital)	51,9	Classificado	-
1914	398	LORENA CRISTINA DOS REIS SILVA *(desempate conforme edital)	51,9	Classificado	-
1397	399	CARLA CAROLINE RIBEIRO DOS SANTOS	51,72	Classificado	-
1213	400	LARYSSA EMANUELLE AGUIAR ZANOTA	51,62	Classificado	-
2332	401	ALICIA HELENA SOARES DA SILVA	51,6	Classificado	-
1302	402	PATRÍCIA RAMOS MUNDIM	51,5	Classificado	-
2310	403	IZAMARA OLIVEIRA ALVARENGA	51,48	Classificado	-
747	404	DARA LORRAYNE GONÇALVES DE MELO	51,4	Classificado	-
2048	405	NATALIA DUARTE DA SILVA *(desempate conforme edital)	51,24	Classificado	-
1327	406	JAQUELINE SANTOS VILLAS BOAS *(desempate conforme edital)	51,24	Classificado	-
1911	407	LETICIA NIANDRA GOMES CARVALHO	51,18	Classificado	-
551	408	HELLOAH CASTRO DO CARMO	51,14	Classificado	-
1825	409	GABRIELA ANDRESSA DE OLIVEIRA NEPONOCENO	51,12	Classificado	-
1759	410	KETTY NAYARA VILAS BOAS DE ARRUDA *(desempate conforme edital)	51,06	Classificado	-
330	411	PATRINE LORRAINI DE CAMPOS *(desempate conforme edital)	51,06	Classificado	-
447	412	IASMIM BOVOLATO DOS SANTOS CASTELHANO *(desempate conforme edital)	51	Classificado	-
1502	413	ANDRÉ PEREIRA MARQUES *(desempate conforme edital)	51	Classificado	-
1490	414	ANDRE DE CASTRO LAWALL	50,84	Classificado	-

1905	415	EMILLY KARINY CRUZ SILVA DE OLIVEIRA	50,82	Classificado	-
1791	416	PATRÍCIA FIGUEIREDO DA COSTA	50,7	Classificado	-
836	417	JAZIEL CARVALHO DOS SANTOS	50,64	Classificado	-
1977	418	BARBARA DALMOLIN SIMON *(desempate conforme edital)	50,54	Classificado	-
1220	419	LUCAS ALVES GOMES *(desempate conforme edital)	50,54	Classificado	-
1245	420	GIOVANA FERNANDES DE MOURA *(desempate conforme edital)	50,52	Classificado	-
1916	421	NATALIA CRISTINA AMARAL SILVA BARBOSA *(desempate conforme edital)	50,52	Classificado	-
1307	422	OSMAR JUNIOR DA SILVA OLIVEIRA	50,4	Classificado	-
902	423	RAPHAEL SOUZA MUNIZ	50,36	Classificado	-
412	424	PÂMELA TAWIN LAURA DOS SANTOS	50,34	Classificado	-
1036	425	ANA CAROLINA FERREIRA DE LIMA	50,26	Classificado	-
2115	426	CLAUDINEIA PIO BUENO	50,2	Classificado	-
761	427	MARCILENE NASCIMENTO DOS SANTOS	50,16	Classificado	Sim
593	428	ANDRESSA SILVA PINTO	50,04	Classificado	-
2089	429	CINTHIA ANDRELIZE SILVA TORRES	49,98	Classificado	-
1059	430	JOSINETE FERREIRA CRUZ DO ROSARIO	49,75	Classificado	-
1359	431	QUEREN HAPUQUE DA CUNHA FONTES	49,62	Classificado	-
586	432	KAMILA CELIA DO PRADO SOARES	49,5	Classificado	-
1622	433	IZABELA OLIVEIRA DOS SANTOS	49,44	Classificado	-
1933	434	MARIANA DOMINGOS DO NASCIMENTO	49,2	Classificado	-
1436	435	ITALO SAVA DE PAULA LEVENTI	49,14	Classificado	-
1677	436	OSNEY PINHO ROSA	49,08	Classificado	-
743	437	RAYSSA DAMASCENO PADILHA	49,02	Classificado	-
2180	438	JULIANA RAFAELA BARBOSA ALVES	48,9	Classificado	-
454	439	THALYA DA SILVA HEMOGENIO	48,84	Classificado	-
1088	440	GESSICA CATARINA MARINHO DAS NEVES	48,4	Classificado	-
1352	441	KAOANY GALCEZ LAGNI	48,36	Classificado	-
374	442	FLAVIA BEATRIZ PEREIRA MANO	48,06	Classificado	-
1019	443	GIOVANNA VIEIRA XAVIER	47,89	Classificado	-
2029	444	JOÃO PEDRO DE ABREU MEDEIROS	47,76	Classificado	-
1887	445	KAMILA DE OLIVEIRA SILVA MACIEL LOPES	47,7	Classificado	-
697	446	ANA CAROLINE SOARES DE MORAES	47,54	Classificado	-
943	447	ALEXSANDER PAZ LANDIM	47,5	Classificado	-
942	448	RAUL CAPOANI HILGERT	47,34	Classificado	-

962	449	RAFAELA CRISTINA GANANCIN	47,32	Classificado	-
335	450	NICOLE REINERS GODAS	47,28	Classificado	-
2224	451	MATHEUS MARTINS DE ARAÚJO CARVALHO MACIEL	47,2	Classificado	-
558	452	ERIK ALVES SILVA	47,08	Classificado	-
2065	453	KAROLINA TABOSA LAMPIER	46,98	Classificado	-
1309	454	LUCAS HILARIO MORAES DOS SANTOS	46,44	Classificado	-
1948	455	MAYRON HENRIQUE SILVA MARQUES	46,2	Classificado	-
1408	456	PATRICK VIEGAS CARDOSO PADILHA	46,12	Classificado	-
1871	457	EDEMAR PINTO VEDOJA DOS SANTOS FILHO	46,08	Classificado	-
2337	458	APARECIDA RIBEIRO ADRIANO	45,9	Classificado	-
931	459	THALITA RODRIGUES ORTENCE	45,84	Classificado	-
1974	460	ELOISA CASSIA ALVES DE CAMPOS	45,6	Classificado	-
1719	461	ECLESIO DOUGLAS SILVA SANTOS	44,7	Classificado	-
345	462	WALDERSON RAMOS TEIXEIRA	44,16	Classificado	-
2018	463	FERNANDA SUSIA SANTANA DA SILVA	43,92	Classificado	-
1595	464	ELIDE MARIA BONDESPACHO RIBEIRO	43,86	Classificado	-
1810	465	KELI CRISTINA RAMOS	41,68	Classificado	-
PERFIL: PERFIL JURÍDICO				Cidade: Diamantino	
Inscrição	Class	Nome	Nota	Situação	PcD
2352	1	MARIA EDUARDA MUFARDINI DE ALMEIDA	54,24	Classificado	Sim
PERFIL: PERFIL JURÍDICO				Cidade: Diamantino	
Inscrição	Class	Nome	Nota	Situação	PcD
2142	1	ALINI DO NASCIMENTO RIBEIRO	68,78	Classificado	-
1999	2	ESTELA RIETZ DA SILVA	67,98	Classificado	-
1077	3	MÔNICA PAOLA RODRIGUES GOMES	63,64	Classificado	-
1034	4	ANA CAROLINE ALMEIDA DE CAMPOS	56,3	Classificado	-
2352	5	MARIA EDUARDA MUFARDINI DE ALMEIDA	54,24	Classificado	Sim
2174	6	KLEBERTON DE SOUZA FRAGA	53,96	Classificado	-
581	7	LEANDRO JOSÉ MORALES CUNHA	52,58	Classificado	-
PERFIL: PERFIL JURÍDICO				Cidade: Guarantã do Norte	
Inscrição	Class	Nome	Nota	Situação	PcD
1071	1	ESTER DE SOUZA SANDRE FERREIRA	81,46	Classificado	-
1908	2	RENATA MICHELLE DOS SANTOS	62,96	Classificado	-
1283	3	LISNARA BORGES LIMA	55,52	Classificado	-
1458	4	LUANA MARIA GAEST	54,54	Classificado	-
1629	5	JOAO LUIS SILVA NASCIMENTO	52,38	Classificado	-
PERFIL: PERFIL JURÍDICO				Cidade: Guiratinga	

Inscrição	Class	Nome	Nota	Situação	PcD
1602	1	KEROLLAY BARBOSA DE FRANÇA	63,94	Classificado	-
PERFIL: PERFIL JURÍDICO					Cidade: Itiquira
1919	1	VINICIUS BARBOSA CAMPOS	56,32	Classificado	-
PERFIL: PERFIL JURÍDICO					Cidade: Jaciara
Inscrição	Class	Nome	Nota	Situação	PcD
1067	1	LETICIA ARTUSO DE MELO	61,76	Classificado	-
940	2	AMANDA PEREIRA DE SOUZA	59,04	Classificado	-
1345	3	GEOVANA FERREIRA FARIA ALVARENGA	57,6	Classificado	-
667	4	DAYVSON SOUZA DOS SANTOS	53,74	Classificado	-
1844	5	MICHELI ARAUJO GIROTTO	50,88	Classificado	-
PERFIL: PERFIL JURÍDICO					Cidade: Juara
Inscrição	Class	Nome	Nota	Situação	PcD
1717	1	ISABELA VITÓRIA SAVOINE	64,74	Classificado	-
PERFIL: PERFIL JURÍDICO					Cidade: Juína
Inscrição	Class	Nome	Nota	Situação	PcD
1387	1	DAIANE DA SILVA CUNHA	62,34	Classificado	-
2248	2	JOICE TAINA FERREIRA DE SÁ	54,12	Classificado	-
949	3	SANDRA REGINA FREITAS	48,94	Classificado	-
PERFIL: PERFIL JURÍDICO					Cidade: Lucas do Rio Verde
Inscrição	Class	Nome	Nota	Situação	PcD
1720	1	DÉBORA FERREIRA DA SILVA	70,86	Classificado	-
683	2	PAMELA LARINE ROCHA DA SILVA	57,2	Classificado	-
2183	3	ELLEN POLIANA TORRES VISCHI	52,8	Classificado	-
PERFIL: PERFIL JURÍDICO					Cidade: Mirassol d'Oeste
Inscrição	Class	Nome	Nota	Situação	PcD
1390	1	BARBARA VILELA SOUZA	66,38	Classificado	-
1585	2	LOHAINI SARAIVA DA COSTA	62,68	Classificado	-
669	3	VALÉRIA SOARES	62,12	Classificado	-
PERFIL: PERFIL JURÍDICO					Cidade: Nobres
Inscrição	Class	Nome	Nota	Situação	PcD
1541	1	ALINE ALVES DE MIRANDA	55,48	Classificado	-
PERFIL: PERFIL JURÍDICO					Cidade: Nova Xavantina
Inscrição	Class	Nome	Nota	Situação	PcD
655	1	LUANA DA ROCHA	70,08	Classificado	-
637	2	VITOR MACHADO SANTOS	66	Classificado	-
1561	3	LAISLLA LISANIA DUQUES ALVES	49,74	Classificado	-

Inscrição	Class	Nome	Nota	Situação	PcD
PERFIL: PERFIL JURÍDICO					Cidade: Paranatinga
Inscrição	Class	Nome	Nota	Situação	PcD
1123	1	EDER PEREIRA COSTA	57,7	Classificado	-
PERFIL: PERFIL JURÍDICO					Cidade: Peixoto de Azevedo
Inscrição	Class	Nome	Nota	Situação	PcD
501	1	DHEYSON PEREIRA BONFIM	51,12	Classificado	-
PERFIL: PERFIL JURÍDICO					Cidade: Pontes e Lacerda
Inscrição	Class	Nome	Nota	Situação	PcD
1544	1	CAMILA MARIN NUNES DA CUNHA	61,64	Classificado	-
936	2	CRISTIANA DOS SANTOS OLIVEIRA	57,34	Classificado	-
694	3	ELIANE DE LIMA SILVA	54,4	Classificado	-
PERFIL: PERFIL JURÍDICO					Cidade: Porto Alegre do Norte
Inscrição	Class	Nome	Nota	Situação	PcD
388	1	THAMIRES CASTRILLON FERNANDES	63	Classificado	-
1765	2	MARINA DE MATOS MACIEL	50,7	Classificado	-
2341	3	GABRIEL PEREIRA MARINHO	48,54	Classificado	-
PERFIL: PERFIL JURÍDICO					Cidade: Primavera do Leste
Inscrição	Class	Nome	Nota	Situação	PcD
1107	1	THALYA HERRANE ALVES DOS SANTOS	50,1	Classificado	-
PERFIL: PERFIL JURÍDICO					Cidade: Querência
Inscrição	Class	Nome	Nota	Situação	PcD
1910	1	FERNANDA DA SILVA DOS SANTOS	56,12	Classificado	-
1406	2	LARISSA TEIXEIRA STEPHAN	55,58	Classificado	-
PERFIL: PERFIL JURÍDICO					Cidade: Rondonópolis
Inscrição	Class	Nome	Nota	Situação	PcD
1553	1	JOÃO VITOR GONÇALVES DOS SANTOS	63,34	Classificado	-
1894	2	CINTHYA CARVALHO DORILEO	62,82	Classificado	-
1580	3	HELOISA FERNANDES DA SILVA SANTANA	61,1	Classificado	-
407	4	SULIMARA MARTINS DE OLIVEIRA	60,74	Classificado	-
2342	5	FELIPE SANTANA DOURADO	59,84	Classificado	-
399	6	GUSTAVO CÉSAR DUTRA DOS REIS	59,54	Classificado	-
2335	7	ISABELY SEMENTINO MANHANI	58,5	Classificado	-
1428	8	AMANDA BRITES DA SILVA	53,66	Classificado	-
714	9	AMANDA SANTOS LANDGRAF AUGUSTINI	53,28	Classificado	-
1577	10	MYLENNA DE FÁTIMA OLIVEIRA ANGELINO	52,98	Classificado	-
435	11	NATHÁLIA RODRIGUES CORRÉA MARQUES	51,24	Classificado	-

1031	12	RAFAELA CAROLINE LAROCA ROSA	50,96	Classificado	-
1647	13	THAYNARA KELLY SANTOS SILVA	48,42	Classificado	-
PERFIL: PERFIL JURÍDICO			Cidade: Rosário Oeste		
Inscrição	Class	Nome	Nota	Situação	PcD
948	1	MARIA PAULA DIAS KEMER	61,7	Classificado	-
1438	2	THYESMAN DE OLIVEIRA E SILVA	56,42	Classificado	-
PERFIL: PERFIL JURÍDICO			Cidade: São Félix do Araguaia		
Inscrição	Class	Nome	Nota	Situação	PcD
1383	1	ISAQUE FERNANDES COELHO	51,2	Classificado	-
PERFIL: PERFIL JURÍDICO			Cidade: São José do Rio Claro		
Inscrição	Class	Nome	Nota	Situação	PcD
1337	1	LEIA FRANCIELA SILVA CORREIA	63,56	Classificado	-
599	2	BRUNA KISSEL AMARAL	59,28	Classificado	-
PERFIL: PERFIL JURÍDICO			Cidade: São José dos Quatro Marcos		
Inscrição	Class	Nome	Nota	Situação	PcD
1726	1	JORGE LUIZ FLORENCIO BALEEIRO	53,04	Classificado	-
PERFIL: PERFIL JURÍDICO			Cidade: Sapezal		
Inscrição	Class	Nome	Nota	Situação	PcD
2217	1	GABRIELLY BONFIM MARTINS VARGAS	68,7	Classificado	-
PERFIL: PERFIL JURÍDICO			Cidade: Sinop		
Inscrição	Class	Nome	Nota	Situação	PcD
1000	1	YOLE WALTRICH DA SILVA	49,64	Classificado	Sim
PERFIL: PERFIL JURÍDICO			Cidade: Sinop		
Inscrição	Class	Nome	Nota	Situação	PcD
1361	1	YARA ALLYNE ALVES DE SOUZA	71,24	Classificado	-
1803	2	ANDRIELY SOUZA MARCENO	70,44	Classificado	-
1840	3	JAQUELINE DE ALMEIDA DAMIAN	68,56	Classificado	-
927	4	JEAN CARLOS NOETZOLD	66,26	Classificado	-
1205	5	LUANA DELVALLE DE JESUS	64,82	Classificado	-
1885	6	ANDREIA YAMAZAKI	63,74	Classificado	-
518	7	BRUNA MARIA TONDO	63,5	Classificado	-
1043	8	GENIVAN GONCALVES DOS SANTOS	63,42	Classificado	-
1095	9	LORENA CAROLINE SOUSA SANTANA	62,24	Classificado	-
1692	10	YULY SAORE DA COSTA PETRY	61,68	Classificado	-
382	11	JONATHAN ALEXANDRE DE SOUZA DA SILVA	61,12	Classificado	-

933	12	DJENNYFER KELLY CAETANO	60,4	Classificado	-
1983	13	BRUNA RODRIGUES BRASIL DA SILVA	56	Classificado	-
393	14	LUANA DELA JUSTINA	55,96	Classificado	-
1119	15	WELITON JUNIOR SEMENSATO ALMEIDA SILVA	53,64	Classificado	-
2251	16	JONATHAN BENETTI	53,38	Classificado	-
672	17	LUIZ FELLIPE GARCIA MIRANDA	50,7	Classificado	-
2168	18	THRICY GABRIELLY OLIVEIRA DA SILVA	50,4	Classificado	-
1000	19	YOLE WALTRICH DA SILVA	49,64	Classificado	Sim
PERFIL: PERFIL JURÍDICO			Cidade: Sorriso		
Inscrição	Class	Nome	Nota	Situação	PcD
1672	1	PÂMELLA CRISTINA RAMALHO DA SILVA	53	Classificado	Sim
PERFIL: PERFIL JURÍDICO			Cidade: Sorriso		
Inscrição	Class	Nome	Nota	Situação	PcD
625	1	KELLY KAUANE DA SILVA MELO	59,1	Classificado	-
1503	2	MARIA ANA SCHMIDT	57,1	Classificado	-
1672	3	PÂMELLA CRISTINA RAMALHO DA SILVA	53	Classificado	Sim
PERFIL: PERFIL JURÍDICO			Cidade: Tabaporã		
Inscrição	Class	Nome	Nota	Situação	PcD
1092	1	NYCOLAS GAVA BAESSO TREUHERZ	48,72	Classificado	-
PERFIL: PERFIL JURÍDICO			Cidade: Tangará da Serra		
Inscrição	Class	Nome	Nota	Situação	PcD
643	1	TAYNÁ SOARES SOUZA	60,86	Classificado	Sim
PERFIL: PERFIL JURÍDICO			Cidade: Tangará da Serra		
Inscrição	Class	Nome	Nota	Situação	PcD
1061	1	SARAH ANDRADE DA COSTA	69,5	Classificado	-
775	2	ETYENE RIBEIRO DA SILVA	67,34	Classificado	-
2060	3	JOICE ELISA SANTIN	64,56	Classificado	-
2265	4	CLEVIS MENDES PLAQUI	64,22	Classificado	-
1453	5	EVELLYN TAILA GONCALVES PINHEIRO	63,86	Classificado	-
643	6	TAYNÁ SOARES SOUZA	60,86	Classificado	Sim
2261	7	FERNANDA MARIA DOS SANTOS FERRARESSO	60,72	Classificado	-
1559	8	JEFFERSON RAVELLY GOMES ALVES	59,04	Classificado	-
2145	9	WILLIAM LOPES SILVA VIEIRA	58,8	Classificado	-
929	10	MARCIELLY ODAN DOS SANTOS ALMEIDA	54,34	Classificado	-
2226	11	MARIANA FREITAS LIMA	47,12	Classificado	-
PERFIL: PERFIL JURÍDICO			Cidade: Várzea Grande		
Inscrição	Class	Nome	Nota	Situação	PcD
636	1	JOBSON PIMENTEL	79	Classificado	-
1147	2	GABRIELLY APARECIDA SANTOS DE ALMEIDA	72,34	Classificado	-
377	3	KÉTTYLA KEMYLLA AZAMBUJA MORAES	70,24	Classificado	-
429	4	LAYS APARECIDA ASSIS DE OLIVEIRA	69,88	Classificado	-

2285	5	VITORIA VIEIRA DO ESPIRITO SANTO BASTOS	69,74	Classificado	-
1022	6	DANIELA FAISTINGUER	69,58	Classificado	-
464	7	JÉSSICA SOUZA BRUNO	67,9	Classificado	-
897	8	TAYNA SIMOES LOPES	67,88	Classificado	-
1102	9	GIOVANA SANTOS LIMA	66,86	Classificado	-
1303	10	THIAGO BOTELHO DA SILVA SANTOS	66,56	Classificado	-
529	11	ARIANE ANDRADE DA COSTA	64,53	Classificado	-
1978	12	LUDMILLA DOS SANTOS PIMENTEL	63,58	Classificado	-
1608	13	ALINE MAKSUELEN SOUZA BISPO NOBRES	63,32	Classificado	-
517	14	BRUNA BATISTA MENDES	62,4	Classificado	-
634	15	CAIO GRACO OLIVEIRA OBOLARES	62,18	Classificado	-
349	16	PAMELLA DA SILVA PEREIRA	60,02	Classificado	-
823	17	MAGD HELLEM DA SILVA SILVÉRIO	59,92	Classificado	-
1357	18	LETICIA CALDEIRA BENEVIDES	59,7	Classificado	-
825	19	GABRIELLY PEREIRA DOS SANTOS	59,35	Classificado	-
2071	20	LUANA SANTANA DE ARRUDA	58,44	Classificado	-
2171	21	CAROLINA BEZ BATTI SOUZA	57,96	Classificado	-
1691	22	ERIKA SAFIRA GONÇALVES CARNEIRO	57,76	Classificado	-
2090	23	KALYANDRA THAYARA DA SILVA FAUSTINO *(desempate conforme edital)	57,12	Classificado	-
1321	24	RALLISON SOARES ALVES *(desempate conforme edital)	57,12	Classificado	-
1766	25	AMANDA SANTANA DENIZ DE AMORIM	55,7	Classificado	-
1105	26	ALINE DA SILVA SANTOS	55,3	Classificado	-
821	27	ANA LUISA COSTA MENDONCA	55,02	Classificado	-
528	28	JANDIR ASSUNÇÃO GOMES DA SILVA	54,94	Classificado	-
1880	29	VINICIUS DE CAMPOS SOUZA	53,8	Classificado	-
2339	30	JULLYA DE ALMEIDA	53,08	Classificado	-
576	31	EVERLAINE CHRISTINY VIANA DE ALMEIDA	52,92	Classificado	-
1512	32	AUGUSTO NASCIMENTO DE LIMA	50,52	Classificado	-
544	33	KARINA CRISTINA ORMOND SILVA	50,51	Classificado	-
707	34	MARLUCE ALMEIDA FERNANDES BARROS	50,34	Classificado	-
1310	35	VICTÓRIA ATHAYDE MONTEIRO	46,73	Classificado	-
1004	36	CARLINA BEATRIZ DA SILVA	42,62	Classificado	-

PERFIL: PERFIL JURÍDICO						Cidade: Vila Rica
Inscrição	Class	Nome	Nota	Situação	PcD	
1597	1	CAROLINE LOPES CONSOLI	71,12	Classificado	-	
1612	2	MARCO ANDRÉ GOVEIA	68,1	Classificado	-	
1542	3	DANIELA ANTONIA DEFAVERI KOVALESCKI	64,04	Classificado	-	
1235	4	VITOR LUIS RASIA	51	Classificado	-	

PERFIL: TECNÓLOGO EM GESTÃO DE PESSOAS/RH					Cidade: Barra do Garças
Inscrição	Class	Nome	Nota	Situação	PcD
1491	1	ANGÉLICA ALVES DE CASTRO	59,82	Classificado	-
394	2	JOYCCE MENDES BERLINDO	58,12	Classificado	-
1317	3	BÁRBARA LIMA DE CARVALHO	52,4	Classificado	-
1527	4	VANDERLANE RODRIGUES BRAGA COSTA	52,08	Classificado	-
1233	5	IZABELLA BURJACK DE FIGUEIREDO	51,72	Classificado	-
1519	6	JESSICA FABIANE FRANCISCA NASCIMENTO	45,18	Classificado	-
1171	7	FELIPE GONÇALVES BARROS	43,5	Classificado	-
2082	8	KAROLINE GONÇALVES DA SILVA	43,08	Classificado	-

PERFIL: TECNÓLOGO EM GESTÃO DE PESSOAS/RH					Cidade: Cuiabá
Inscrição	Class	Nome	Nota	Situação	PcD
573	1	LUCILENE MELO DA CRUZ	64	Classificado	-
1210	2	ANDREIA REGINA MORAES	62,52	Classificado	-
1158	3	ALLAN BRUNO DA SILVA PARAÍSO	61,22	Classificado	-
431	4	LISIANY DE ALMEIDA PEÇANHA	57,9	Classificado	-
1785	5	ERIKA RIBEIRO DE OLIVEIRA	54,72	Classificado	-
1120	6	ANA CAROLINA DE LARA SOUZA	54,52	Classificado	-
838	7	MARCOS VINÍCIUS PEREIRA REINDEL	54,18	Classificado	-
1777	8	WESLEY FERNANDES GOMES MCYSTNEY	50,76	Classificado	-
1066	9	HILTON COSME CRUZ DE OLIVEIRA	50,22	Classificado	-
1338	10	BIANCA CRISTINA RATTACASO DUARTE	43,2	Classificado	-

PERFIL: TECNÓLOGO EM GESTÃO DE PESSOAS/RH					Cidade: Tangará da Serra
Inscrição	Class	Nome	Nota	Situação	PcD
665	1	DEYVID ALVES MACIEL BONFIM	63,52	Classificado	-

PERFIL: TECNÓLOGO EM GESTÃO DE PESSOAS/RH					Cidade: Várzea Grande
Inscrição	Class	Nome	Nota	Situação	PcD
442	1	POLIANE APARECIDA GOMES	53,09	Classificado	-

2. DAS DISPOSIÇÕES FINAIS

2.1 O candidato deverá acompanhar no Diário Oficial do Estado ou no portal <https://seletivo.seplag.mt.gov.br/> a convocação para a formalização do Termo de Compromisso de Residência Técnica.

2.2 Os documentos necessários, prazos e demais procedimentos serão indicados no ato convocatório.

Cuiabá, 24 de maio de 2024

Marcos de Moraes Gomes JuniorPresidente da Comissão Organizadora do Processo Seletivo
(original assinado)

Replicado por ter saído incorreto no D.O. n. 28.750 do dia 24 de maio de 2024.

Protocolo 1584559

ESTADO DE MATO GROSSO
SECRETARIA DE SEGURANÇA PÚBLICA
POLÍCIA JUDICIÁRIA CIVIL

CONCURSO PÚBLICO DE PROVAS E TÍTULOS PARA FORMAÇÃO DE CADASTRO DE RESERVA DOS CARGOS DE ESCRIVÃO DE POLÍCIA E INVESTIGADOR DE POLÍCIA DA POLÍCIA JUDICIÁRIA CIVIL DO ESTADO DE MATO GROSSO

EDITAL Nº 009/2024 - SEPLAG/SESP/PJC/MTao EDITAL Nº 001/2022-SEPLAG/SESP/MT, DE 05 DE JANEIRO DE 2022

SECRETÁRIO DE ESTADO DE PLANEJAMENTO E GESTÃO O SECRETÁRIO DE ESTADO DE SEGURANÇA PÚBLICA, e a DELEGADA GERAL DA POLÍCIA JUDICIÁRIA CIVIL, no uso de suas atribuições legais, e em cumprimento das normas previstas no artigo 37, inciso I, II e VIII da Constituição Federal de 05 de outubro de 1988 e no Decreto Estadual nº 5.356 de 25 de outubro de 2002, e em estrito cumprimento das decisões judiciais proferidas nos autos de nº. 1001596-14.2022.4.01.3606, RESOLVEM:

1. RETIFICAR o resultado final do concurso regido pelo Edital N.º 001/2022-SEPLAG/SESP/MT;

2. TORNAR pública a retificação do resultado final do certame, constante do Anexo deste Edital.

Cuiabá, 27 de maio de 2024.

(Assinado digitalmente)
BASÍLIO BEZERRA GUIMARÃES DOS SANTOS
SECRETÁRIO DE ESTADO DE PLANEJAMENTO E GESTÃO - SEPLAG

(Assinado digitalmente)
CESAR AUGUSTO DE CAMARGO ROVERI - CEL PM
SECRETÁRIO DE ESTADO DE SEGURANÇA PÚBLICA - SESP

(Assinado digitalmente)
DANIELA SILVEIRA MAIDEL
DELEGADA GERAL DA POLÍCIA JUDICIÁRIA CIVIL

ANEXO
RETIFICAÇÃO DO RESULTADO FINAL E DA HOMOLOGAÇÃO DO CONCURSO

LEGENDA: CL: Classificação CB: Grupo I-Conhecimentos Básicos CG: Grupo II-Conhecimentos Gerais CE: Grupo III-Conhecimentos Específicos PO: Pontuação na Prova Objetiva = CB+CG+CE PD: Pontuação na Prova Dissertativa PT: Pontuação na Avaliação de Títulos
PF: Pontuação Final = PO+PD+PT CD: Critério de Desempate
Critérios de Desempate: CE: Grupo III-Conhecimentos Específicos CB: Grupo I-Conhecimentos Básicos PD: Prova Dissertativa
DN: Data de Nascimento
(*) Sub Judge

CARGO: ESCRIVÃO DE POLÍCIA
TIPO DE VAGA: AMPLA CONCORRÊNCIA

CL.	PROT.	NOME	DOC.IDENT.	NASC.	CB	CG	CE	PO	PD	PT	PF	CD	SITUAÇÃO
1	37055	EMILIO CEZAR MELO FIGUEROA	16****36-SSP/MT	**/**/1992	9	10	33	52,000	7,0	1	60,000		CLASSIFICADO
2	29675	BRUNA GOMES LINS	13****79-SSP/MT	**/**/1987	10	9	30	49,000	10,0	1	60,000	CE	CLASSIFICADO
3	2875	ÉRIKA FERREIRA MORAES CRISPIM DE MENEZES	13****17-SEJUSP/MT	**/**/1993	10	9	31	50,000	8,5	1	59,500		CLASSIFICADO
4	14494	WALLACE SOARES DE SOUZA	24****54-SSP/MT	**/**/1994	7	9	33	49,000	10,0	0	59,000		CLASSIFICADO
5	1981	GIOVANNA MORBECK ARANTES RODRIGUES	20****97-SSP/MT	**/**/1994	9	8	32	49,000	9,0	1	59,000	CE	CLASSIFICADO
6	29981	KARINA NASCIMENTO DE CASTRO	24****80-SSP/MT	**/**/1996	8	9	31	48,000	10,0	1	59,000	CE	CLASSIFICADO
7	17108	JÚNIOR JOSÉ DA SILVA SCHERENNER	15****77-SEJUSP/MS	**/**/1989	7	10	31	48,000	8,0	3	59,000	CB	CLASSIFICADO
8	13820	CAROL RODRIGUES SILVA	MG*****84-SSP/MG	**/**/1999	7	8	34	49,000	9,5	0	58,500		CLASSIFICADO
9	39569	GEOVANA BACELAR DE OLIVEIRA	18****18-PC/MG	**/**/1995	9	9	32	50,000	7,0	1	58,000		CLASSIFICADO
10	50975	GUILHERME GUIMARÃES KOMINKEVICZ	23****68-SSP/MT	**/**/1996	8	6	36	50,000	6,5	1	57,500		CLASSIFICADO
11	922	LETÍCIA GONÇALVES DE CARVALHO	17****93-SSP/MG/MG	**/**/1992	9	8	32	49,000	7,5	1	57,500	CE	CLASSIFICADO
12	4494	TIAGO VELOSO NUNES	10****63-SSP/MG	**/**/1993	8	9	34	51,000	6,0	0	57,000		CLASSIFICADO
13	28074	MATHEUS DE SOUZA	54****83-SSP/SP/SP	**/**/1996	9	8	33	50,000	7,0	0	57,000	CE	CLASSIFICADO
14	25857	DANILO VENCESLAU MACHADO RESENDE RODRIGUES	18****14-SSP/MT	**/**/1993	8	6	33	47,000	10,0	0	57,000	CB	CLASSIFICADO

15	4129	DAIANE FREITAS COSTA DE ALMEIDA	21****49-SSP/MT	**/**/1991	9	10	31	50,000	6,0	1	57,000	CE	CLASSIFICADO
16	37280	FABIOLA THAIS SCHWENGBER	19****23-SSP/MT	**/**/1993	9	8	30	47,000	9,0	1	57,000	CE	CLASSIFICADO
17	30101	MARCOS WENTZ MANHÃES	17****26-SSP/MT	**/**/1988	10	10	28	48,000	8,0	1	57,000	CE	CLASSIFICADO
18	24217	JOAO GUILHERME GOMES GIMENES	26****76-SSP/MT	**/**/1998	9	6	32	47,000	8,5	1	56,500		CLASSIFICADO
19	5667	GUILHERME SANTANA PEREIRA	31***64-SSP/DF	**/**/1994	8	9	31	48,000	8,5	0	56,500	CE	CLASSIFICADO
20	43090	SIDIMAR BELO RODRIGUES	96**96-SSP/RO	**/**/1984	7	7	32	46,000	8,5	1,8	56,300		CLASSIFICADO
21	12622	NATHALIA SANTOS RAMALHO	60***95-SSP/GO	**/**/1998	8	7	32	47,000	9,0	0	56,000		CLASSIFICADO
22	37296	ALINI APARECIDA LIMA BARBOSA	21****10-SSP/MT	**/**/1992	8	10	32	50,000	5,0	1	56,000	PD	CLASSIFICADO
23	25571	GIZELLY FREITAS DE ARRUDA OLIVEIRA	16****43-SSP/MT	**/**/1985	8	8	31	47,000	8,0	1	56,000	CE	CLASSIFICADO
24	9231	GUSTAVO BARCELOS DE SOUZA LOPES	22****20-SESP/MT	**/**/1998	8	9	31	48,000	7,0	1	56,000	PD	CLASSIFICADO
25	2227	ERICA CRISTINA VALADÃO	56****79-SSP/GO	**/**/1978	10	8	29	47,000	8,0	1	56,000	CE	CLASSIFICADO
26	12208	JANINE BARBOSA DE SOUZA GALINDOS	21****65-SSP/MT	**/**/1992	8	8	32	48,000	6,5	1	55,500		CLASSIFICADO
27	8627	MARIANA LIMA VILELA	55****96-SSP/GO	**/**/1993	9	8	30	47,000	8,5	0	55,500	CE	CLASSIFICADO
28	29023	FRANÇOYSE SANTANA SOUZA	18****20-SSP/MT	**/**/1994	9	7	30	46,000	8,5	1	55,500	DN	CLASSIFICADO
29	40681	ALINE COSTA DA SILVA JACOB	23****49-SSP/MT	**/**/1998	8	9	30	47,000	8,5	0	55,500	CB	CLASSIFICADO
30	3247	KENNEDY FELICIANO DA SILVA SOUSA	59****68-SSP/GO	**/**/1995	8	8	33	49,000	6,0	0	55,000		CLASSIFICADO
31	3644	ISABELLA RODRIGUES PRADO	57****28-SSP/GO	**/**/1995	8	6	32	46,000	8,0	1	55,000	CE	CLASSIFICADO
32	23245	TAYLANE MOURA DA SILVA	30****76-SSP/DF	**/**/1995	7	8	32	47,000	7,0	1	55,000	CB	CLASSIFICADO
33	9779	HAONA LAYSLA DA SILVA BOSKA	14****74-SSP/PR	**/**/1991	6	9	31	46,000	8,0	1	55,000	CE	CLASSIFICADO
34	8913	CAROL POMPEU QUINI	12*****51-SSP/PR	**/**/1995	9	8	30	47,000	8,0	0	55,000	CE	CLASSIFICADO
35	1220	SABRINA DIAS DE ARAÚJO MENDONCA	22****66-SSP/DF	**/**/1985	8	8	29	45,000	9,0	1	55,000	CE	CLASSIFICADO
36	29168	BRUNA CRISTINA FAVA DA COSTA	17****53-SSP/MT	**/**/1993	8	9	29	46,000	8,0	1	55,000	PD	CLASSIFICADO
37	41182	SUZANNE SOUSA FERNANDES	30****58-SSP/MT	**/**/1989	8	8	27	43,000	10,0	2	55,000	CE	CLASSIFICADO
38	16763	MAYCON DOUGLAS MAS DE SOUSA	48****09-SSP/SP	**/**/1993	9	6	33	48,000	6,5	0	54,500		CLASSIFICADO
39	5370	RAPHAEL PIGNONE	20****99-DETRAN/RJ	**/**/1987	7	5	32	44,000	9,5	1	54,500	CE	CLASSIFICADO
40	9836	MARCUS VINÍCIUS SILVA DIAS	04*****37-DETRAN/MT	**/**/1990	9	8	30	47,000	7,5	0	54,500	CE	CLASSIFICADO
41	13335	CAROLINE RABELO DA SILVA	53*****06-SSP/SP	**/**/1997	8	7	30	45,000	9,5	0	54,500	CB	CLASSIFICADO
42	33927	LUCIANNA ISABELLA CALIXTO DA ROCHA SILVA	18****00-SSP /MT	**/**/1989	8	8	30	46,000	7,5	1	54,500	PD	CLASSIFICADO
43	38844	MANOELA DA SILVA ANTUNES	23****65-SSP/MT/MT	**/**/1994	10	7	29	46,000	7,5	1	54,500	CE	CLASSIFICADO
44	5350	ELIEL FERREIRA DA SILVA	26****50-SSP/MT	**/**/1995	9	8	29	46,000	8,5	0	54,500	CB	CLASSIFICADO
45	41624	JULIANA GASPARG DA SILVA	22****66-SSP/MT	**/**/1990	9	8	29	46,000	7,5	1	54,500	PD	CLASSIFICADO
46	26082	JAQUELINE DA SILVA HARTHCOFF	24****78-SEJUSP/MT	**/**/1994	8	8	29	45,000	9,5	0	54,500	CB	CLASSIFICADO
47	25246	MARIELLE JEANI PRASNIEVSKI DA SILVA	00*****88-SSP/RO	**/**/1990	7	9	29	45,000	6,5	3	54,500	CB	CLASSIFICADO
48	29109	BRUNO CAIQUE SILVA	11***20-SESDC/RO	**/**/1997	7	8	31	46,000	8,0	0	54,000		CLASSIFICADO
49	29129	JOÃO VINÍCIUS MATEUS GONÇALVES	73***89-SSP/SC	**/**/1995	8	6	30	44,000	10,0	0	54,000	CE	CLASSIFICADO
50	24323	LUIZ FERNANDO PETINI	23****51-SEJUSP/MT	**/**/1997	8	8	30	46,000	7,0	1	54,000	PD	CLASSIFICADO
51	62	LARISSA DO PRADO AMARAL	13****19-SSP/MT	**/**/1993	9	8	29	46,000	7,0	1	54,000	CE	CLASSIFICADO
52	11165	PRISCILA STOCCO	19****72-SSP/MT	**/**/1990	7	9	29	45,000	8,0	1	54,000	CB	CLASSIFICADO
53	1600	ALINE CRISTINA MACHADO FLORES BRUNO	27****22-SSP/MT	**/**/1987	10	8	28	46,000	8,0	0	54,000	CE	CLASSIFICADO
54	20902	GABRIEL PIRES LIMA	27****01-SESP/MT	**/**/1996	9	9	28	46,000	8,0	0	54,000	CB	CLASSIFICADO
55	2758	WESLEY CARLOS DE MORAIS	21****74-SSP/MT	**/**/1992	10	10	26	46,000	8,0	0	54,000	CE	CLASSIFICADO

56	26556	VIVIANE DA SILVA SANTOS	91**42-SESDC/RO	**/**/1987	9	7	31	47,000	5,5	1	53,500		CLASSIFICADO
57	1739	MARILIA MOURA LOPES	56***60-SSP/GO	**/**/1995	8	8	30	46,000	6,5	1	53,500	CE	CLASSIFICADO
58	6665	JULIA FERNANDES FILGUEIRA TAVARES(*)	28****94-SSP/MT	**/**/1999	9	8	28	45,000	8,5	0	53,500	CE	CLASSIFICADO
59	31614	AMANDA EMY GONÇALVES	53***99-SSP/MT	**/**/1987	9	9	28	46,000	5,5	2	53,500	PD	CLASSIFICADO
60	29602	YORINNE SAYURI HATAKEYAMA OLIVEIRA	16****04-SSP/MT	**/**/1989	9	7	25	41,000	9,5	3	53,500	CE	CLASSIFICADO
61	11156	VANDERLEY FERREIRA DA SILVA MELLO	34****10-SSP/MT	**/**/1993	8	7	31	46,000	5,5	1,9	53,400		CLASSIFICADO
62	25969	ROSILENE FERRANTE HOINACKI RIBEIRO	35***83-SSP/DF	**/**/1994	7	6	32	45,000	7,0	1	53,000		CLASSIFICADO
63	23227	MATTHEUS DUARTE DA SILVA	20****37-SSP/MT	**/**/1994	7	8	31	46,000	7,0	0	53,000	CE	CLASSIFICADO
64	38174	FELIPE ALVES FERNANDES DIAS	78****95-IIPR/PR	**/**/1995	7	8	31	46,000	7,0	0	53,000	DN	CLASSIFICADO
65	15998	LUCAS RUFINO MOTA	26****24-SESP/MT	**/**/1995	8	6	30	44,000	8,0	1	53,000	CE	CLASSIFICADO
66	25766	GABRIELA TORRECILHA FURINI	47*****2X-SSP/SP	**/**/1997	7	8	30	45,000	8,0	0	53,000	CB	CLASSIFICADO
67	28886	SUELLEN CHRISTINE FIGUEIREDO	11****59-SESP/MT	**/**/1982	8	6	29	43,000	9,0	1	53,000	CE	CLASSIFICADO
68	25992	DANILO GUIMARAES RESENDE	45***85-SSP/GO	**/**/1985	8	8	28	44,000	8,0	1	53,000	CE	CLASSIFICADO
69	4573	LARISSA SILVA LIMA	26****41-SSP/MT	**/**/1996	8	8	28	44,000	8,0	1	53,000	DN	CLASSIFICADO
70	23543	ANNE ELIEZE GUNTZEL	91**11-SESEDEC/RO	**/**/1992	9	6	28	43,000	8,0	1,75	52,750		CLASSIFICADO
71	2251	ISADORA QUINTÃO TAVARES	31****02-SSP/MT	**/**/1991	9	6	28	43,000	8,5	1	52,500		CLASSIFICADO
72	20311	MARCOS HENRIQUE DAMASCENO DA SILVA	58***71-SSP/GO	**/**/1994	9	8	28	45,000	7,5	0	52,500	PD	CLASSIFICADO
73	25172	FELIPE AUGUSTO PATRICIO ALVES PINTO	53***17-SSP/GO	**/**/1990	6	6	33	45,000	7,0	0	52,000		CLASSIFICADO
74	4644	PRISCILA MAYUMI SIRAMISU	43*****29-SSP/SP	**/**/1984	8	7	29	44,000	8,0	0	52,000	CE	CLASSIFICADO
75	16043	LUIZ GUSTAVO AIRES CORREA	14****90-SSP/MT	**/**/1985	10	7	27	44,000	7,0	1	52,000	CE	CLASSIFICADO
76	3045	KAMILA RODRIGUES PRADO	54****81-SPTC/GO	**/**/1992	9	6	27	42,000	9,0	1	52,000	CB	CLASSIFICADO
77	43710	LETICIA SOUZA COSTA	20****00-SSP/MT	**/**/1991	7	7	27	41,000	10,0	1	52,000	CB	CLASSIFICADO
78	5575	RODRIGO JACOMELLI MOKFA	11*****48-SJS/RS	**/**/1990	7	9	27	43,000	8,0	1	52,000	PD	CLASSIFICADO
79	2826	ARYANNE ZORZI PINARELLO	15****64-SSP/MT	**/**/1993	8	6	30	44,000	7,5	0	51,500		CLASSIFICADO
80	13968	AMANDA RODRIGUES TELES	61***17-SESP /GO	**/**/1997	8	7	29	44,000	7,5	0	51,500	CE	CLASSIFICADO
81	34285	PAULO VICTOR DA COSTA OHLAND	21****46-SESP/MT	**/**/1998	7	9	29	45,000	6,5	0	51,500	CB	CLASSIFICADO
82	944	JULIANA PATRICIA CIGERZA DA SILVA(*)	21****37-SESP/MT	**/**/1990	7	10	29	46,000	5,5	0	51,500	PD	CLASSIFICADO
83	7165	ADRIANA GARCEZ ROCHA	19****38-SSP MT/MT	**/**/1990	9	8	28	45,000	6,5	0	51,500	CE	CLASSIFICADO
84	17871	LARISSA DANTAS SALES	42***63-SSP/DF	**/**/1999	9	8	28	45,000	6,5	0	51,500	DN	CLASSIFICADO
85	669	WESLEY DE ARAUJO	37***63-SSP/GO	**/**/1980	8	9	27	44,000	6,5	1	51,500	CE	CLASSIFICADO
86	25191	FELIPE DE PAULA BATISTA VILELLA	20****51-SSP/MT	**/**/1995	10	8	26	44,000	6,5	1	51,500	CE	CLASSIFICADO
87	12130	IZAURA CRISTINA TIBRES FERRAZ	10****63-SJ/MT	**/**/1979	8	9	26	43,000	7,5	1	51,500	CB	CLASSIFICADO
88	13879	EDIMARA INÁCIO DA SILVA	16****49-SJSP/MT	**/**/1988	9	8	25	42,000	9,5	0	51,500	CE	CLASSIFICADO
89	5386	ANDRE LUIS RODRIGUES	92****65-SSP/PR	**/**/1987	8	7	27	42,000	7,5	1,9	51,400		CLASSIFICADO
90	22911	EDNALVA RIBEIRO DE SOUZA DO VALE	80***97-SSP/GO	**/**/1984	9	6	30	45,000	6,0	0	51,000		CLASSIFICADO
91	7000	JEINIFFER RODRIGUES FERREIRA	20****02-SESP/MT	**/**/1993	9	7	30	46,000	5,0	0	51,000	PD	CLASSIFICADO
92	33170	BIANCA RODRIGUES FERREIRA	73***45-SSP/PA	**/**/1996	7	8	30	45,000	6,0	0	51,000	CB	CLASSIFICADO
93	7382	RODRIGO AVELINO DOS SANTOS	12****98-SESEDEC/RO	**/**/1996	9	7	29	45,000	6,0	0	51,000	CE	CLASSIFICADO
94	23252	NATHALIA PINETO QUEIROZ	15****75-PC/MG	**/**/1992	8	7	29	44,000	6,0	1	51,000	CB	CLASSIFICADO
95	2477	MATHEUS SOUZA DIAS	59***45-SSPGO/GO	**/**/1994	6	8	29	43,000	8,0	0	51,000	CB	CLASSIFICADO
96	26232	JESSICA PRINCE S SEMPREBOM	16****75-SSP/MT	**/**/1991	7	7	28	42,000	9,0	0	51,000	CE	CLASSIFICADO

97	31513	TAYNA MICHELATO SAMPAIO	10****31-SESP/PR	**/**/1995	7	8	28	43,000	7,0	1	51,000	PD	CLASSIFICADO
98	8057	LUIZ FERNANDO ALBUQUERQUE	23****86-SEJUSP/MT	**/**/1997	7	6	27	40,000	10,0	1	51,000	CE	CLASSIFICADO
99	24283	RAFAELA APARECIDA RODRIGUES DA SILVA	21****63-SSP/MT	**/**/1995	10	8	26	44,000	7,0	0	51,000	CE	CLASSIFICADO
100	11178	GABRIEL BERTON FERREIRA	45****71-SSP/SP	**/**/1996	10	8	26	44,000	7,0	0	51,000	DN	CLASSIFICADO
101	44359	PATRICIA ROCHELLE RODRIGUES	77****05-SSP/PR	**/**/1985	9	5	26	40,000	10,0	1	51,000	CB	CLASSIFICADO
102	46153	JOAO VICTOR GOMES LACERDA SILVA	24****12-SSP/MT	**/**/1992	8	5	31	44,000	5,5	1	50,500		CLASSIFICADO
103	19942	ALINE FERNANDES DIAS	31***95-SSP/DF	**/**/1995	7	5	31	43,000	7,5	0	50,500	CB	CLASSIFICADO
104	3008	GABRIELLA MELO PONTE RODRIGUES	29****46-SSP/DF	**/**/1993	6	6	30	42,000	8,5	0	50,500	CE	CLASSIFICADO
105	16002	AMANDA CAROLINA DE SOUZA GODOY MORAIS	59***20-PC/GO	**/**/1998	9	5	29	43,000	7,5	0	50,500	CE	CLASSIFICADO
106	34493	BÁRBARA LOPES GOMES	36****59-SPTC/GO	**/**/1992	7	5	29	41,000	8,5	1	50,500	CB	CLASSIFICADO
107	26107	VICTOR REGIS BARBOSA ARAUJO	50****07-SPTC/GO	**/**/1989	5	9	29	43,000	6,5	1	50,500	CB	CLASSIFICADO
108	279	MELYNE VIEIRA MAMEDIO DE ALMEIDA	10***04-SSP/TO	**/**/1992	7	9	28	44,000	6,5	0	50,500	CE	CLASSIFICADO
109	5555	YASMI GABRIELLY DALMAGRO VILELA	32****50-SSP/MT	**/**/1995	9	5	27	41,000	9,5	0	50,500	CE	CLASSIFICADO
110	5705	RAQUEL CARNEIRO DE OLIVEIRA MONTEIRO	26****18-SSP/MT	**/**/1997	8	7	27	42,000	8,5	0	50,500	CB	CLASSIFICADO
111	5180	CAMILLA CARVALHO SILVA	21****77-SSP/MT	**/**/1990	8	8	27	43,000	6,5	1	50,500	PD	CLASSIFICADO
112	8712	CAROLINE DUARTE GOMES	10****37-SSP/PR	**/**/1990	9	8	26	43,000	7,5	0	50,500	CE	CLASSIFICADO
113	215	ALANDER QUEIROZ GOMES	48****65-SSP/SP	**/**/1995	9	9	26	44,000	6,5	0	50,500	PD	CLASSIFICADO
114	13472	RENATO ADAO DE ASSIS SAMPAIO FILHO	26****66-SEJUSP/MT	**/**/1993	7	8	26	41,000	9,5	0	50,500	CB	CLASSIFICADO
115	6230	JESSICA CAVALCANTE REZINO	23****52-SSP/MT	**/**/1992	9	8	24	41,000	8,5	1	50,500	CE	CLASSIFICADO
116	14111	FERNANDO CAVALI SCHWAMBACK	11***60-SESDEC/RO	**/**/1995	8	9	24	41,000	8,5	1	50,500	CB	CLASSIFICADO
117	24287	CLAUDINEIA DA SILVA	19****60-SSP/MT	**/**/1990	9	8	25	42,000	7,0	1,3	50,300		CLASSIFICADO
118	969	JEFERSON HENRIQUE ALVES	12****49-SESDEC/RO	**/**/1993	6	7	32	45,000	5,0	0	50,000		CLASSIFICADO
119	9680	FERNANDO BINA DANTAS	15****94-SSP/BA	**/**/1989	8	5	31	44,000	6,0	0	50,000	CE	CLASSIFICADO
120	14315	GUSTAVO TAVARES DE MORAES(*)	11****87-SJ/MT	**/**/1979	6	6	31	43,000	7,0	0	50,000	CB	CLASSIFICADO
121	31626	FLAVIANE FRANCISCO DE SOUZA	00****31-SSP/RO	**/**/1987	9	6	30	45,000	4,0	1	50,000	CE	CLASSIFICADO
122	12107	KAMILLA LIMA ALVES	64***94-SSP/GO	**/**/1997	6	7	30	43,000	7,0	0	50,000	CB	CLASSIFICADO
123	22223	BENEDITO BRENDQ QUEIROZ SANTOS	57**46-POLITEC/AP	**/**/1997	8	7	29	44,000	6,0	0	50,000	CE	CLASSIFICADO
124	7234	ALLYSON ANTONIO PEREIRA	62***20-SSP/GO	**/**/1998	7	9	29	45,000	5,0	0	50,000	CB	CLASSIFICADO
125	36847	MILANNE DA SILVA ALVES GARCIA	23***74-SSP/DF	**/**/1986	8	8	28	44,000	6,0	0	50,000	CE	CLASSIFICADO
126	49923	KAWANY ROTNEDER SILVA	17****12-SSP/MT	**/**/1997	8	7	28	43,000	6,0	1	50,000	DN	CLASSIFICADO
127	38998	JAQUELINE ZANIN GOSSMANN	88****43-SESP/PR	**/**/1991	7	8	28	43,000	7,0	0	50,000	CB	CLASSIFICADO
128	9855	JULIANA BERTON FERREIRA	47****60-SSP/SP	**/**/1991	7	8	28	43,000	7,0	0	50,000	DN	CLASSIFICADO
129	38982	WALDILENE FERREIRA MARINS	23****61-DETRAN/RJ	**/**/1990	7	8	28	43,000	6,0	1	50,000	PD	CLASSIFICADO
130	6147	LUIZ HENRIQUE SOUZA DOS SANTOS	31***11-SSP/DF	**/**/1995	6	6	28	40,000	9,0	1	50,000	CB	CLASSIFICADO
131	44222	LÍGIA CALLEJAS REICHERT	17****47-SSP/MT	**/**/1991	9	7	27	43,000	7,0	0	50,000	CE	CLASSIFICADO
132	14059	MARCIO VIANA DA SILVA JUNIOR	20****54-DETRAN/RJ	**/**/1999	8	6	27	41,000	9,0	0	50,000	CB	CLASSIFICADO
133	12565	EDER GOMES DA COSTA	26****40-SESP/MT	**/**/1999	9	5	26	40,000	10,0	0	50,000	CE	CLASSIFICADO
134	25455	LIDIA GARCIA DE FARIA	21****69-SSP/MT	**/**/1989	9	5	26	40,000	8,0	2	50,000	PD	CLASSIFICADO
135	33418	LARISSA FORNAZIER RISCETO	15****47-PC MG/MG	**/**/1991	8	6	26	40,000	9,0	1	50,000	CB	CLASSIFICADO
136	40528	NAYARA CARVALHO OLIVEIRA	21****85-SSP/MT	**/**/1989	9	7	25	41,000	9,0	0	50,000	CE	CLASSIFICADO
137	39287	RICARDO MENDES	17****77-SSP/MT	**/**/1986	7	7	27	41,000	6,0	2,65	49,650		CLASSIFICADO
138	13563	MARCELO PEREIRA MOTA	88**93-SSP/TO	**/**/1992	8	5	31	44,000	5,5	0	49,500		CLASSIFICADO

139	8922	ALBERTO PEREIRA RIBEIRO DA CRUZ	26****45-SSPDF/DF	**/**/1992	6	6	31	43,000	6,5	0	49,500	CB	CLASSIFICADO
140	18981	NATALIA MENDES ZANON	54****34-SPTC/GO	**/**/1992	7	6	29	42,000	6,5	1	49,500	CE	CLASSIFICADO
141	28922	BRUNO DIAMANTE DE OLIVEIRA	23****41-SEJUSP/MT	**/**/1993	6	6	29	41,000	8,5	0	49,500	CB	CLASSIFICADO
142	9837	WILLIAN GOMES	21****95-SSP/MT	**/**/1989	6	7	29	42,000	6,5	1	49,500	PD	CLASSIFICADO
143	17567	LUANA GOMES NEGRÃO RIBEIRO	96****20-SSP/PR	**/**/1991	9	5	28	42,000	6,5	1	49,500	CE	CLASSIFICADO
144	41410	ELIAS QUEIROIS RIOS	26****12-SSP/MT	**/**/1999	7	5	28	40,000	9,5	0	49,500	CB	CLASSIFICADO
145	2722	KÉTELIN SANTIAGO COLETA	18****25-SSP/MT	**/**/1988	7	6	28	41,000	7,5	1	49,500	PD	CLASSIFICADO
146	17116	RAFAEL SILVA CAMILO	28****20-SSP/MT	**/**/1997	6	8	28	42,000	7,5	0	49,500	CB	CLASSIFICADO
147	18542	SUZANY DE MEDEIROS SIQUEIRA	18****48-SSP/MT	**/**/1991	10	7	26	43,000	6,5	0	49,500	CE	CLASSIFICADO
148	42041	SUELLE MONTEIRO ARRUDA	58****88-SSPGO/GO	**/**/1994	9	5	25	39,000	9,5	1	49,500	CE	CLASSIFICADO
149	23214	MAIARA BOFFE AGOSTINETTO(*)	18****69-SSP/MT	**/**/1993	7	8	25	40,000	8,5	1	49,500	CB	CLASSIFICADO
150	41862	HARUMI DA SILVA TANAKA	23****82-SSP/MT	**/**/1999	8	9	22	39,000	9,5	1	49,500	CE	CLASSIFICADO
151	27511	WICTOR ZUMACK SALLES	20****85-SSP/MT	**/**/1990	7	7	29	43,000	6,0	0,45	49,450		CLASSIFICADO
152	12509	KARLLA MURAD ALMEIDA	45****31-DGPC/GO	**/**/1985	7	5	30	42,000	7,0	0	49,000		CLASSIFICADO
153	31483	CAMILA CUNHA TAVARES	25****14-SSP/MT	**/**/1994	5	9	29	43,000	6,0	0	49,000	CE	CLASSIFICADO
154	19565	ALINE CRISTINA ASSIS SANTANA	21****92-SSP/MT	**/**/1993	8	7	28	43,000	5,0	1	49,000	CE	CLASSIFICADO
155	32518	LORENA MOREIRA THEODORO DOS SANTOS	18****74-SSP/MT	**/**/1989	7	9	28	44,000	5,0	0	49,000	CB	CLASSIFICADO
156	23660	INGRID GRADY PONTES COSTA ALGAYER	19****19-SSP/MT	**/**/1987	6	8	28	42,000	7,0	0	49,000	CB	CLASSIFICADO
157	22360	LAIS AGUIAR LEITE(*)	26****93-SSP/MT/MT	**/**/1993	9	6	27	42,000	6,0	1	49,000	CE	CLASSIFICADO
158	19489	KLEITON VINICIUS BRAGA	52****22-SPTC/GO	**/**/1989	8	8	27	43,000	6,0	0	49,000	CB	CLASSIFICADO
159	8369	DAYARA CARVALHO	20****09-SESP/MT	**/**/1996	8	7	27	42,000	6,0	1	49,000	DN	CLASSIFICADO
160	416	THAYANA FONTES PEREIRA	29****65-SESPDS/DF	**/**/1992	7	6	27	40,000	8,0	1	49,000	CB	CLASSIFICADO
161	35626	GABRIELA CORADO GUEDES ROCHA	30****90-SSP/DF	**/**/1996	7	7	27	41,000	8,0	0	49,000	DN	CLASSIFICADO
162	11247	ODEZIO GRAUCIO DE OLIVEIRA JUNIOR(*)	26****91-SSP/MT/MT	**/**/1998	7	8	27	42,000	7,0	0	49,000	PD	CLASSIFICADO
163	15691	AMANDA MARTINS DA CRUZ SOUZA	15****82-SSP/MG	**/**/1993	7	8	27	42,000	5,0	2	49,000	PD	CLASSIFICADO
164	4576	PRISCILA ISABEL JACHETO MALAGUTI DE CASTRO	40****43-SSP/SP	**/**/1988	6	7	27	40,000	8,0	1	49,000	CB	CLASSIFICADO
165	34199	GABRIELE SARAIVA RANGEL	16****53-PC/MG	**/**/1995	9	5	26	40,000	8,0	1	49,000	CE	CLASSIFICADO
166	462	HENRIQUE MAGALHÃES DE SOUZA	26****69-SSP/MT	**/**/1999	9	6	26	41,000	8,0	0	49,000	DN	CLASSIFICADO
167	44858	ANA PAULA GUERRERO TOBAL	14****64-SSP/MT	**/**/1992	9	6	26	41,000	7,0	1	49,000	PD	CLASSIFICADO
168	2147	RENATO BERNARDES GOMES	54****06-SPTC/GO	**/**/1992	8	8	26	42,000	7,0	0	49,000	CB	CLASSIFICADO
169	25086	PALOMA FABRÍCIA OLIVEIRA	23****55-SSP/MT	**/**/1995	8	7	26	41,000	7,0	1	49,000	DN	CLASSIFICADO
170	34212	MARLOS RANGEL ARRUDA FERREIRA(*)	18****11-SSP/MT	**/**/1993	8	8	26	42,000	6,0	1	49,000	PD	CLASSIFICADO
171	14347	CLARIANA DE SOUZA SCHIANI	2***4-OAB/MT	**/**/1983	8	6	25	39,000	10,0	0	49,000	CE	CLASSIFICADO
172	13774	ENEIAS CARDOSO DE OLIVEIRA	12**66-SSP/TO	**/**/1978	8	7	25	40,000	9,0	0	49,000	PD	CLASSIFICADO
173	14569	ANDREIA CARVALHO DOS SANTOS OLIVEIRA	21****84-SSP/MT	**/**/1993	9	7	24	40,000	9,0	0	49,000	CE	CLASSIFICADO
174	43338	BÁRBARA DOS SANTOS OLIVEIRA	56****49-SSP/GO	**/**/1995	10	7	23	40,000	8,0	1	49,000	CE	CLASSIFICADO
175	28483	ARTHUR RICARDO PINHEIRO DE SOUZA MORAES	18****33-MT/MT	**/**/1989	9	8	23	40,000	7,0	2	49,000	CB	CLASSIFICADO
176	36497	LEAN CARLOS JONATHAN MITO	19****55-SSP/MT	**/**/1991	7	7	27	41,000	7,5	0,45	48,950		CLASSIFICADO
177	8531	RENATO DE ASSIS	12****62-SSP/MG	**/**/1979	8	6	29	43,000	5,5	0	48,500		CLASSIFICADO
178	32704	MICHELLE CAROLINE PEREIRA GROSSI	27****00-SSP/MT	**/**/1996	9	5	27	41,000	6,5	1	48,500	CE	CLASSIFICADO
179	19697	WINSTON FRANCOIS DA SILVA	19****40-SSPMT/MT	**/**/1994	8	6	27	41,000	7,5	0	48,500	CB	CLASSIFICADO

180	1469	CRISTINA CAIXETA DE FARIA	MG*****41-SSP/MG	**/**/1984	8	7	27	42,000	6,5	0	48,500	PD	CLASSIFICADO
181	29407	WILLYANNE FLORENCIO DE SOUSA	42***30-SSP/GO	**/**/1984	6	6	27	39,000	8,5	1	48,500	CB	CLASSIFICADO
182	40969	CAMILA COSTA MARTIN	10****42-SESP/PR	**/**/1993	7	8	25	40,000	7,5	1	48,500	CE	CLASSIFICADO
183	3491	JULIANA PATRICIA SEMPIO FARIA CAMPOS DE ALMEIDA	23****22-UF/MT	**/**/1996	9	7	24	40,000	8,5	0	48,500	CE	CLASSIFICADO
184	37995	JAQUELINE MOURA SERAFIM CARNEIRO	22***16-SSP/ES	**/**/1989	6	6	29	41,000	6,0	1	48,000		CLASSIFICADO
185	3526	ANGELA VANESSA DA SILVA LEITE	25****74-SSP-MT/MT	**/**/1995	8	5	28	41,000	7,0	0	48,000	CE	CLASSIFICADO
186	11064	HUGO DE OLIVEIRA GUIMARAES	29****95-SSP/DF	**/**/1993	7	6	28	41,000	6,0	1	48,000	CB	CLASSIFICADO
187	29812	MARIANY MENEZES DE MATOS MARQUES	19****15-SSP/MT	**/**/1989	6	5	28	39,000	8,0	1	48,000	CB	CLASSIFICADO
188	5650	LUCAS HENRIQUE FONSECA	47****43-SSP/SP	**/**/1990	6	6	28	40,000	8,0	0	48,000	DN	CLASSIFICADO
189	16286	FERNANDO SHEJI SUDO	46****50-SP/SP	**/**/1990	9	5	27	41,000	7,0	0	48,000	CE	CLASSIFICADO
190	15806	NATALIA VIEIRA PEREIRA	21****23-SSP/MT	**/**/1992	8	7	27	42,000	6,0	0	48,000	CB	CLASSIFICADO
191	38691	MAURILIO TRINDADE JÚNIOR	20****30-SSP/MT	**/**/1997	6	9	27	42,000	6,0	0	48,000	CB	CLASSIFICADO
192	299	PATRICIA BRASIL ROLIM(*)	30****84-SSP/MT	**/**/1990	5	8	27	40,000	7,0	1	48,000	CB	CLASSIFICADO
193	22691	CAROLINA BITTENCOURT CALDARELLI	22****74-SSP/MT	**/**/1995	9	6	26	41,000	6,0	1	48,000	CE	CLASSIFICADO
194	41011	SAMARA MARTENSEN ANDRADE	44****95-SSP/SP	**/**/1989	8	5	26	39,000	9,0	0	48,000	CB	CLASSIFICADO
195	3476	RAFAEL BARCELO DE SOUZA FALLEIROS	13***37-SSP/MS	**/**/1985	8	5	26	39,000	8,0	1	48,000	PD	CLASSIFICADO
196	50565	GABRIELA MARIA DA SILVA	25****31-SSP/MT	**/**/1997	8	6	26	40,000	7,0	1	48,000	PD	CLASSIFICADO
197	31385	JACKELINE REVELES PEREIRA	14****29-SSP/MT	**/**/1983	8	8	26	42,000	5,0	1	48,000	PD	CLASSIFICADO
198	1723	ANDERLAINE JOSEFA DE ALMEIDA MANTHAYA	10***03-SSP/RO	**/**/1989	7	6	26	39,000	8,0	1	48,000	CB	CLASSIFICADO
199	19490	LINDARAY APARECIDA CASTRO DA CRUZ	20****88-SSP/MT	**/**/1993	7	7	26	40,000	8,0	0	48,000	DN	CLASSIFICADO
200	7314	EDIE FRANK RAMOS DA SILVA	18****50-SSP/MT/MT	**/**/1988	8	8	25	41,000	7,0	0	48,000	CE	CLASSIFICADO
201	307	GISLAINE AIRES PINTO	23****22-SSP/MT	**/**/1990	7	9	25	41,000	7,0	0	48,000	CB	CLASSIFICADO
202	42290	DANIELY FERNANDA SANTOS	54****60-PC/GO	**/**/1995	10	7	23	40,000	8,0	0	48,000	CE	CLASSIFICADO
203	27140	JULIA JANICE LOFFLER	19****76-SSP/MT	**/**/1992	9	7	23	39,000	7,0	2	48,000	CB	CLASSIFICADO
204	25889	DANIELLY JORDÃO DO NASCIMENTO	28****36-SSPMT/MT	**/**/1998	8	5	28	41,000	6,5	0	47,500		CLASSIFICADO
205	17362	BEATRIZ QUEIROZ SANTOS	24***04-SESP/DF	**/**/1991	9	5	27	41,000	6,5	0	47,500	CE	CLASSIFICADO
206	20703	DEJALMA FERREIRA DOS SANTOS FILHO	18****27-SSP/MT	**/**/1989	8	6	27	41,000	5,5	1	47,500	CB	CLASSIFICADO
207	41618	LINCOLN MARCOS DE OLIVEIRA	20****70-SSP /MT	**/**/1991	7	7	26	40,000	7,5	0	47,500	CE	CLASSIFICADO
208	35531	RENATO RESENDE DE TOLEDO	23****70-SEJSP/MT	**/**/1997	7	9	26	42,000	5,5	0	47,500	PD	CLASSIFICADO
209	17087	ROSIVÂNIA MICHELEN PEREIRA FERREIRA	68**84-SSP/RO	**/**/1983	10	7	25	42,000	5,5	0	47,500	CE	CLASSIFICADO
210	30722	IVONEI POLO	20****77-SSP/MT	**/**/1989	8	8	25	41,000	5,5	1	47,500	CB	CLASSIFICADO
211	28896	NELSON ROMERO SOARES DA SILVA	89**87-SSP/RO	**/**/1985	7	8	25	40,000	7,5	0	47,500	CB	CLASSIFICADO
212	11416	RENATO SILVA CARNEIRO	14****64-SSP/TO	**/**/1998	8	6	27	41,000	6,0	0	47,000		CLASSIFICADO
213	5932	FERNANDO ANDRÉ PEREIRA TEIXEIRA	21****52-SSP/DF	**/**/1985	8	6	26	40,000	7,0	0	47,000	CE	CLASSIFICADO
214	24729	IVAN FELIPE LIMA DE OLIVEIRA	26****90-SSP/MT	**/**/1998	6	7	26	39,000	8,0	0	47,000	CB	CLASSIFICADO
215	34510	SUELEN SOUSA ELEUTÉRIO DE LUCENA(*)	49****71-SSP/GO	**/**/1985	9	6	25	40,000	6,0	1	47,000	CE	CLASSIFICADO
216	37700	PRISCILA BEATRIZ BRANDAO CALDAS MEIRELLES	13****80-SSP/MT	**/**/1984	10	6	24	40,000	6,0	1	47,000	CE	CLASSIFICADO
217	18230	ANDRESSA FREITAS BORGES	16****34-SJSP/MT	**/**/1988	8	7	24	39,000	6,5	1,45	46,950		CLASSIFICADO
218	49083	BRUNO OLIVEIRA RODRIGUES	00****57-SSP/MS	**/**/1990	6	8	28	42,000	3,5	1,05	46,550		CLASSIFICADO
219	13722	ISABELA VIEIRA E SILVA	11****00-SSP/MT	**/**/1980	6	6	28	40,000	6,5	0	46,500		CLASSIFICADO
220	21713	ROBIANE DE AGUIAR CRUZ	19****89-SSP/MT	**/**/1989	6	6	28	40,000	6,5	0	46,500	DN	CLASSIFICADO

221	27490	FABIO ELEOTERIO ALVES(*)	44****11-SSP/GO	**/**/1979	5	6	28	39,000	6,5	1	46,500	CB	CLASSIFICADO
222	38602	VÍTOR SOARES NUNES	15****56-SSP/MG	**/**/1996	5	8	28	41,000	5,5	0	46,500	PD	CLASSIFICADO
223	36313	GEAN LUCAS ALVES RODRIGUES	23****50-SSP/MT/MT	**/**/1997	5	8	28	41,000	5,5	0	46,500	DN	CLASSIFICADO
224	24194	EMERSSON PINHEIRO DA COSTA	10****46-SSP/RO	**/**/1989	8	5	27	40,000	5,5	1	46,500	CE	CLASSIFICADO
225	31537	LETÍCIA LEMES E SILVA	52****01-SPTC/GO	**/**/1991	7	7	27	41,000	5,5	0	46,500	CB	CLASSIFICADO
226	5323	GABRIEL HENRIQUE TAVARES	16****63-SSP/MT	**/**/1995	9	5	26	40,000	5,5	1	46,500	CE	CLASSIFICADO
227	405	CLAIZA AGUSTINI IMIANI	22****90-SESP/MT	**/**/1994	8	5	26	39,000	6,5	1	46,500	CB	CLASSIFICADO
228	28791	FERNANDO SASSAGIMA NEVES	13****75-SESP/MT	**/**/1984	7	6	26	39,000	7,5	0	46,500	CB	CLASSIFICADO
229	869	DANIEL FERNANDES	19****80-SSP/MT	**/**/1992	7	6	26	39,000	6,5	1	46,500	PD	CLASSIFICADO
230	40427	IARA DE OLIVEIRA FERNANDES	37****02-SSP/DF	**/**/1993	9	6	24	39,000	7,5	0	46,500	CE	CLASSIFICADO
231	32867	NATALIA SIMAN DIAS	17****46-SSP/MT	**/**/1989	8	8	23	39,000	6,5	1	46,500	CE	CLASSIFICADO
232	38529	HEITOR HANS TEIXEIRA BORGES	17****36-SJSP/MT	**/**/1990	8	5	27	40,000	6,0	0	46,000		CLASSIFICADO
233	27176	ELLEN DUARTE RONDON	10****48-SSP/MT	**/**/1991	7	7	26	40,000	5,0	1	46,000	CE	CLASSIFICADO
234	50383	DAYANNE KELLY DOMINGUES	21****42-SSP/MT	**/**/1993	10	5	25	40,000	6,0	0	46,000	CE	CLASSIFICADO
235	54	MICHEL ALIF BOMFIM DE MORAES	21****68-SEJUSP/MT	**/**/1993	9	6	25	40,000	6,0	0	46,000	CB	CLASSIFICADO
236	33499	CARLOS EDUARDO CANDIDO(*)	59****39-POLICIA / GO	**/**/1998	8	7	25	40,000	6,0	0	46,000	CB	CLASSIFICADO
237	12439	RÚBIA COSME RIBEIRO(*)	26****63-SEJUSP M/MT	**/**/1988	6	8	25	39,000	7,0	0	46,000	CB	CLASSIFICADO
238	1801	FLAVIA FERREIRA LEAL MAIA	00****66-SSP/MS	**/**/1987	9	6	24	39,000	6,0	1	46,000	CE	CLASSIFICADO
239	2233	FERNANDO DA SILVA SCHIAVON	10****72-SSP/PR	**/**/1990	8	7	24	39,000	7,0	0	46,000	CB	CLASSIFICADO
240	24295	YASMIM GOMES DE LIMA	25****79-SSP/MT	**/**/1998	8	7	24	39,000	7,0	0	46,000	DN	CLASSIFICADO
241	10637	VIVIANE LOPES DA CRUZ	24****15-SESP/MT	**/**/1997	8	8	24	40,000	6,0	0	46,000	PD	CLASSIFICADO
242	48249	FERNANDO CÉSAR CUNHA AGUIAR	52****68-SSP/SP	**/**/1993	8	6	25	39,000	6,5	0,3	45,800		CLASSIFICADO
243	27625	THALITA MARIA RODRIGUES LIMA	23****92-SSP/MT	**/**/1994	6	5	28	39,000	6,5	0	45,500		CLASSIFICADO
244	4093	ROBERTO RIBEIRO DA FONSECA JUNIOR	25****74-SEJUSP/M/MT	**/**/1996	5	6	28	39,000	6,5	0	45,500	CB	CLASSIFICADO
245	33974	LUCIENE LAMOSA DA CRUZ	49****37-SSP/SP	**/**/1986	7	5	27	39,000	6,5	0	45,500	CE	CLASSIFICADO
246	7430	NAYARA RODRIGUES ROZA	27****50-SESP/MT	**/**/2000	8	5	26	39,000	6,5	0	45,500	CE	CLASSIFICADO
247	25916	SIELLY PEREIRA GOMES	24****50-SEJSP/MT	**/**/1994	7	6	26	39,000	6,5	0	45,500	CB	CLASSIFICADO
248	17765	KATHARINE MOTA DE ANDRADE BONFIM	27****21-SSP/DF	**/**/1985	6	7	26	39,000	6,5	0	45,500	CB	CLASSIFICADO
249	30266	LUDMYLLA PEREIRA SANTANA DE LARA	21****80-SSP/MT	**/**/1992	9	7	23	39,000	6,5	0	45,500	CE	CLASSIFICADO
250	31410	YASMIN PAIVA GUIMARÃES	24****85-SEJSP/MT	**/**/1996	5	5	29	39,000	5,0	1	45,000		CLASSIFICADO
251	22498	GISLAYNE APARECIDA CURADO	21****58-SSP/MT	**/**/1992	7	5	27	39,000	5,0	1	45,000	CE	CLASSIFICADO
252	33167	JARDEL WOJCIECHOWSKI	19****52-SSP/MT	**/**/1989	8	5	26	39,000	5,0	1	45,000	CE	CLASSIFICADO
253	7204	HECTOR ANTONIO DE ROSSI BOCALÃO	23****41-SSP/MT	**/**/1995	8	5	26	39,000	5,0	1	45,000	DN	CLASSIFICADO
254	1178	ADRIANA DA SILVA SANTANA	14****30-SSP/MT	**/**/1985	7	7	25	39,000	5,0	1	45,000	CE	CLASSIFICADO
255	24100	NILLGER VIANA ROMANO	16****12-SSP/MG	**/**/1992	7	6	26	39,000	5,5	0	44,500		CLASSIFICADO
256	37944	MATEUS REZENDE DA SILVA	20****06-PC/MG	**/**/1997	8	6	25	39,000	5,5	0	44,500	CE	CLASSIFICADO
257	11086	FAUSTO HENRIQUE VIDOTTI CASTRO	21****12-SSP/MT	**/**/1994	7	7	25	39,000	5,5	0	44,500	CB	CLASSIFICADO
258	17762	ALANA RAMALHO LONDON	25****38-SESP/MT	**/**/1994	9	6	24	39,000	5,5	0	44,500	CE	CLASSIFICADO
259	11812	DIOGO HENRIQUE SESSEL	24****20-SESP/MT	**/**/1997	9	7	23	39,000	5,5	0	44,500	CE	CLASSIFICADO
260	3865	LUIS FELIPE DA SILVA OLIVEIRA	21****80-SSP/MT	**/**/1993	6	7	27	40,000	4,0	0	44,000		CLASSIFICADO
261	18830	IGOR SANTIAGO DE OLIVEIRA AQUINO	31****09-SSP DF / DF	**/**/1996	6	8	25	39,000	5,0	0	44,000	CE	CLASSIFICADO
262	8564	ANDRESSA LIMA DOS SANTOS(*)	24****31-SSP/MT	**/**/1995	7	5	23	35,000	5,0	1	41,000		CLASSIFICADO

CARGO: ESCRIVÃO DE POLÍCIA-NEGRO
TIPO DE VAGA: RESERVADA PARA NEGROS

CL.	PROT.	NOME	DOC.IDENT.	NASC.	CB	CG	CE	PO	PD	PT	PF	CD	SITUAÇÃO
1	5667	GUILHERME SANTANA PEREIRA	31***64-SSP/DF	***/1994	8	9	31	48,000	8,5	0	56,500		CLASSIFICADO
2	29023	FRANÇOYSE SANTANA SOUZA	18****20-SSP/MT	***/1994	9	7	30	46,000	8,5	1	55,500		CLASSIFICADO
3	41182	SUZANNE SOUSA FERNANDES	30****58-SSP/MT	***/1989	8	8	27	43,000	10,0	2	55,000		CLASSIFICADO
4	13968	AMANDA RODRIGUES TELES	61***17-SESP /GO	***/1997	8	7	29	44,000	7,5	0	51,500		CLASSIFICADO
5	7000	JEINIFFER RODRIGUES FERREIRA	20****02-SESP/MT	***/1993	9	7	30	46,000	5,0	0	51,000		CLASSIFICADO
6	2477	MATHEUS SOUZA DIAS	59***45-SSPGO/GO	***/1994	6	8	29	43,000	8,0	0	51,000	CE	CLASSIFICADO
7	11209	HÉRICA DIAS DA ROCHA	20****85-SSP/MT	***/1990	7	7	23	37,000	7,0	7	51,000	CE	CLASSIFICADO
8	46153	JOAO VICTOR GOMES LACERDA SILVA	24****12-SSP/MT	***/1992	8	5	31	44,000	5,5	1	50,500		CLASSIFICADO
9	26107	VICTOR REGIS BARBOSA ARAUJO	50****07-SPTC/GO	***/1989	5	9	29	43,000	6,5	1	50,500	CE	CLASSIFICADO
10	9680	FERNANDO BINA DANTAS	15*****94-SSP/BA	***/1989	8	5	31	44,000	6,0	0	50,000		CLASSIFICADO
11	36847	MILANNE DA SILVA ALVES GARCIA	23****74-SSP/DF	***/1986	8	8	28	44,000	6,0	0	50,000	CE	CLASSIFICADO
12	38982	WALDILENE FERREIRA MARINS	23*****61-DETRAN/RJ	***/1990	7	8	28	43,000	6,0	1	50,000	CB	CLASSIFICADO
13	6147	LUIZ HENRIQUE SOUZA DOS SANTOS	31***11-SSP/DF	***/1995	6	6	28	40,000	9,0	1	50,000	CB	CLASSIFICADO
14	14059	MARCIO VIANA DA SILVA JUNIOR	20*****54-DETRAN/RJ	***/1999	8	6	27	41,000	9,0	0	50,000	CE	CLASSIFICADO
15	8922	ALBERTO PEREIRA RIBEIRO DA CRUZ	26****45-SSPDF/DF	***/1992	6	6	31	43,000	6,5	0	49,500		CLASSIFICADO
16	18542	SUZANY DE MEDEIROS SIQUEIRA	18****48-SSP/MT	***/1991	10	7	26	43,000	6,5	0	49,500	CE	CLASSIFICADO
17	8369	DAYARA CARVALHO	20****09-SESP/MT	***/1996	8	7	27	42,000	6,0	1	49,000		CLASSIFICADO
18	15691	AMANDA MARTINS DA CRUZ SOUZA	15****82-SSP/MG	***/1993	7	8	27	42,000	5,0	2	49,000	CB	CLASSIFICADO
19	2147	RENATO BERNARDES GOMES	54****06-SPTC/GO	***/1992	8	8	26	42,000	7,0	0	49,000	CE	CLASSIFICADO
20	28483	ARTHUR RICARDO PINHEIRO DE SOUZA MORAES	18****33-MT/MT	***/1989	9	8	23	40,000	7,0	2	49,000	CE	CLASSIFICADO
21	307	GISLAINE AIRES PINTO	23****22-SSP/MT	***/1990	7	9	25	41,000	7,0	0	48,000		CLASSIFICADO
22	41618	LINCOLN MARCOS DE OLIVEIRA	20****70-SSP /MT	***/1991	7	7	26	40,000	7,5	0	47,500		CLASSIFICADO
23	17087	ROSIVÂNIA MICHELEN PEREIRA FERREIRA	68**84-SSP/RO	***/1983	10	7	25	42,000	5,5	0	47,500	CE	CLASSIFICADO
24	18230	ANDRESSA FREITAS BORGES	16****34-SJSP/MT	***/1988	8	7	24	39,000	6,5	1,45	46,950		CLASSIFICADO
25	24194	EMERSSON PINHEIRO DA COSTA	10****46-SSP/RO	***/1989	8	5	27	40,000	5,5	1	46,500		CLASSIFICADO
26	869	DANIEL FERNANDES	19****80-SSP/MT	***/1992	7	6	26	39,000	6,5	1	46,500	CE	CLASSIFICADO
27	6074	LUANA MAYARA EVANGELISTA REIS	27****50-SESP/MT	***/1999	7	6	25	38,000	8,5	0	46,500	CE	CLASSIFICADO
28	32867	NATALIA SIMAN DIAS	17****46-SSP/MT	***/1989	8	8	23	39,000	6,5	1	46,500	CE	CLASSIFICADO
29	54	MICHEL ALIF BOMFIM DE MORAES	21****68-SEJUSP/MT	***/1993	9	6	25	40,000	6,0	0	46,000		CLASSIFICADO
30	12439	RÚBIA COSME RIBEIRO(*)	26****63-SEJUSP M/MT	***/1988	6	8	25	39,000	7,0	0	46,000	CB	CLASSIFICADO
31	4046	ROSEANE RODRIGUES LIMA(*)	32****34-PC/MT	***/1992	6	6	26	38,000	7,5	0	45,500		CLASSIFICADO
32	4751	CAMILA SILVA DE SOUZA(*)	18****98-SSP/MT	***/1988	8	5	24	37,000	7,0	1	45,000		CLASSIFICADO
33	11390	DEBORA ROBERTA BORGES	16****60-SSP/MT	***/1987	8	5	23	36,000	6,0	3	45,000	CE	CLASSIFICADO
34	32927	ADRIELE DOS SANTOS SOUSA	34****50-SSPDF/DF	***/1997	7	8	23	38,000	7,0	0	45,000	CB	CLASSIFICADO
35	13724	ROSANGELA XAVIER FERREIRA	25****53-SSP/MT	***/1997	6	7	23	36,000	9,0	0	45,000	CB	CLASSIFICADO
36	10279	ELENILTON DE SOUSA DO VALE	27****23-SSP/PI	***/1990	6	5	27	38,000	5,5	1	44,500		CLASSIFICADO
37	40553	CÉSAR AUGUSTO MORAES DORILEO	19****70-SSP/MT	***/1993	7	5	26	38,000	6,5	0	44,500	CE	CLASSIFICADO
38	48081	THALITA ARAUJO DOS SANTOS CRUZ	42*****IA-SSP/GO	***/1982	6	5	27	38,000	6,0	0	44,000		CLASSIFICADO
39	20	VINICIUS GABRIEL AIRES SANTIAGO	17****84-SSP/MT	***/1998	6	7	25	38,000	5,5	0	43,500		CLASSIFICADO
40	2185	LUCAS CARLOS DA SILVA	50****33-SSP/GO	***/1993	7	6	23	36,000	6,5	1	43,500	CE	CLASSIFICADO
41	43978	LEIDIANE DIAS DE JESUS	13****73-SSP/MT	***/1984	8	7	21	36,000	7,5	0	43,500	CE	CLASSIFICADO
42	19249	ERICKSON CHRISTIAN DA SILVA ASSUNÇÃO	22****92-SESP/MT	***/1997	9	7	20	36,000	7,5	0	43,500	CE	CLASSIFICADO
43	30806	EDIVANIA APARECIDA DA SILVA LISBOA	17****52-SSP/MT	***/1989	9	7	20	36,000	5,5	2	43,500	PD	CLASSIFICADO
44	10376	NATALICIA SOUZA DE CARVALHO	23****71-SSP/MT	***/1993	6	6	25	37,000	6,0	0	43,000		CLASSIFICADO
45	17436	LEILA NERIS ALVES	15****50-SSP/MT	***/1983	6	6	24	36,000	6,0	1	43,000	CE	CLASSIFICADO
46	9205	GIOVANNA MARIANO DA SILVA	23****39-SSP/MT	***/1996	6	7	23	36,000	6,0	1	43,000	CE	CLASSIFICADO
47	37220	LIS NATHIELY ALMEIDA DA SILVA	12****49-SESDC/RO	***/1997	9	7	21	37,000	6,0	0	43,000	CE	CLASSIFICADO
48	30935	LIVIA ALMEIDA DE JESUS	13*****90-SSP/BA	***/1994	6	5	26	37,000	5,5	0	42,500		CLASSIFICADO
49	17715	RAYANE DA SILVA MIRANDA	60****92-SSP/GO	***/1995	8	5	24	37,000	5,5	0	42,500	CE	CLASSIFICADO
50	4098	TAIS DOS REIS TEODORO	29****85-SSP/MT	***/2001	9	5	22	36,000	6,5	0	42,500	CE	CLASSIFICADO
51	7614	DIEGO MATIAS DA SILVA	16****94-SSP/MT	***/1989	7	8	23	38,000	4,0	0	42,000		CLASSIFICADO
52	8564	ANDRESSA LIMA DOS SANTOS(*)	24****31-SSP/MT	***/1995	7	5	23	35,000	5,0	1	41,000		CLASSIFICADO

53	17064	LORAIN ROBERTA GONÇALVES DE CAMPOS	19****63-SSP/MT	**/**/1987	7	6	24	37,000	3,5	0	40,500		CLASSIFICADO
54	41928	DANIEL MARTINS DE LIMA	26****58-SSP/MT	**/**/1996	5	7	24	36,000	4,0	0	40,000		CLASSIFICADO

CARGO: ESCRIVÃO DE POLÍCIA-PCD

TIPO DE VAGA: RESERVADA A PESSOAS COM DEFICIÊNCIA

CL.	PROT.	NOME	DOC.IDENT.	NASC.	CB	CG	CE	PO	PD	PT	PF	CD	SITUAÇÃO
1	9231	GUSTAVO BARCELOS DE SOUZA LOPES	22****20-SESP/MT	**/**/1998	8	9	31	48,000	7,0	1	56,000		CLASSIFICADO
2	11209	HÉRICA DIAS DA ROCHA	20****85-SSP/MT	**/**/1990	7	7	23	37,000	7,0	7	51,000		CLASSIFICADO
3	31483	CAMILA CUNHA TAVARES	25****14-SSP/MT	**/**/1994	5	9	29	43,000	6,0	0	49,000		CLASSIFICADO
4	7314	EDIE FRANK RAMOS DA SILVA	18****50-SSP/MT/MT	**/**/1988	8	8	25	41,000	7,0	0	48,000		CLASSIFICADO
5	20703	DEJALMA FERREIRA DOS SANTOS FILHO	18****27-SSP/MT	**/**/1989	8	6	27	41,000	5,5	1	47,500		CLASSIFICADO
6	22498	GISLAYNE APARECIDA CURADO	21****58-SSP/MT	**/**/1992	7	5	27	39,000	5,0	1	45,000		CLASSIFICADO
7	48081	THALITA ARAUJO DOS SANTOS CRUZ	42*****1A-SSP/GO	**/**/1982	6	5	27	38,000	6,0	0	44,000		CLASSIFICADO
8	17436	LEILA NERIS ALVES	15****50-SSP/MT	**/**/1983	6	6	24	36,000	6,0	1	43,000		CLASSIFICADO

CARGO: INVESTIGADOR DE POLÍCIA

TIPO DE VAGA: AMPLA CONCORRÊNCIA

CL.	PROT.	NOME	DOC.IDENT.	NASC.	CB	CG	CE	PO	PD	PT	PF	CD	SITUAÇÃO
1	920	ANDREY MATHEUS VAZ OSORIO DE SOUZA	33****10-SSP/DF	**/**/1998	10	10	37	57,000	8,0	0	65,000		CLASSIFICADO
2	17595	FRANCISCA MENEZES DE FARIAS	24****50-SEJUSP/MT	**/**/1991	9	9	36	54,000	9,0	0	63,000		CLASSIFICADO
3	4802	JACKSON DOUGLAS MACHADO DE SIQUEIRA	MG*****99-PCMG/MG	**/**/1989	9	9	34	52,000	8,5	1,8	62,300		CLASSIFICADO
4	4670	THIAGO DE MELO BRAZ	11****89-SSP/TO	**/**/1997	9	9	35	53,000	8,5	0	61,500		CLASSIFICADO
5	2993	THIAGO BERTELLI	14****83-SSP/MT	**/**/1984	9	9	34	52,000	8,0	1,45	61,450		CLASSIFICADO
6	27301	KRISLANNE NOBOKITE DUARTE	22****23-SSP/MT	**/**/1992	9	9	32	50,000	9,0	2,05	61,050		CLASSIFICADO
7	13889	MASSAO KURASHIMA FILHO	11****82-SESDEC/RO	**/**/1992	9	8	34	51,000	10,0	0	61,000		CLASSIFICADO
8	40589	MARCO TULIO PESSOA	20****35-SSP/SP	**/**/1978	9	6	33	48,000	10,0	3	61,000	CE	CLASSIFICADO
9	14122	SIMONE GENEROSO FERREIRA	20****56-SSP/MT	**/**/1990	9	8	33	50,000	10,0	1	61,000	DN	CLASSIFICADO
10	11743	FILINTO FERREIRA BRANDAO	14****40-SSP/MT	**/**/1984	9	9	35	53,000	6,5	1	60,500		CLASSIFICADO
11	712	VALTERCIDIO PEDRO PIRES JUNIOR(*)	01*****03-DETRAN/GO	**/**/1982	9	9	35	53,000	7,0	0	60,000		CLASSIFICADO
12	20358	MANOEL VITOR AYRES NOLETO	24****88-SSP/MT	**/**/1996	9	9	34	52,000	7,0	1	60,000	CE	CLASSIFICADO
13	28047	GIOVANI CAETANO MARTINS	53*****68-SSP/SP	**/**/1997	9	9	32	50,000	10,0	0	60,000	CE	CLASSIFICADO
14	34492	ARTURO BEZERRA ACIOLI TOSCANO FILHO	96*****65-SSP/CE	**/**/1979	8	9	33	50,000	6,0	3,35	59,350		CLASSIFICADO
15	28041	JÚLIO NEVES BORGES NETO	59****36-SSPGO/GO	**/**/1995	8	8	35	51,000	8,0	0	59,000		CLASSIFICADO
16	14694	ALEC SILVA LIMA DOS SANTOS	22****51-SESP/MT	**/**/1997	9	6	34	49,000	10,0	0	59,000	CE	CLASSIFICADO
17	4355	ROMULO FLANEGAN ESPERANÇA CAMPOS	21****69-SSP/MT	**/**/1995	10	8	33	51,000	8,0	0	59,000	CE	CLASSIFICADO
18	4862	RICARDO DA SILVA NASCIMENTO	18****32-SSP/MT	**/**/1987	8	10	33	51,000	8,0	0	59,000	CB	CLASSIFICADO
19	16242	WILLKER FERNANDO DE ALMEIDA LIMA	65****75-GO/GO	**/**/1998	9	9	32	50,000	9,0	0	59,000	CE	CLASSIFICADO
20	26681	FELIPE ANANIAS FRANÇA	55****62-SSPGO/GO	**/**/1997	8	10	31	49,000	10,0	0	59,000	CE	CLASSIFICADO
21	17112	ADRIO FERNANDO GUEDES JUNQUEIRA FERREIRA	18****89-SSP/MT	**/**/1990	8	8	36	52,000	6,5	0	58,500		CLASSIFICADO
22	4477	JOSHUA TESTONI	52****00-SSP/SC/SC	**/**/1988	9	7	34	50,000	7,5	1	58,500	CE	CLASSIFICADO
23	29103	FELIPE DOS SANTOS BOA SORTE	21****23-SSP/MT/MT	**/**/1997	9	7	33	49,000	8,5	1	58,500	CE	CLASSIFICADO
24	27046	FABIO HENRIQUE MAZZO MIORIM	21****21-SSP/MT	**/**/1994	8	8	32	48,000	9,5	1	58,500	CE	CLASSIFICADO
25	34260	ALINE SANTIN BOTELHO	12****63-SSP/PR	**/**/1993	8	10	32	50,000	8,5	0	58,500	PD	CLASSIFICADO
26	3541	JULINE APARECIDA ANDRADE	10****81-IIPR/PR	**/**/1990	9	7	32	48,000	8,5	1,9	58,400		CLASSIFICADO
27	29202	MAICOLN CAROLINO TOLIN	17****33-SSP/MT	**/**/1987	8	10	29	47,000	8,5	2,65	58,150		CLASSIFICADO
28	15563	LORRAYNE LUIZ SILVA	22****77-SSP/MT	**/**/1997	7	7	35	49,000	8,0	1	58,000		CLASSIFICADO
29	43967	KATIANE ALVES DA SILVA	15****94-SSP/MT/MT	**/**/1983	8	7	33	48,000	9,0	1	58,000	CE	CLASSIFICADO
30	6485	MIRIAN SOARES RODRIGUES	28****38-SSP/DF	**/**/1990	8	9	32	49,000	9,0	0	58,000	CE	CLASSIFICADO
31	13773	PRISCILA LARISSA DA SILVA ANTUNES DOS SANTOS	45*****46-SSP/SP	**/**/1994	7	9	31	47,000	10,0	1	58,000	CE	CLASSIFICADO
32	29263	LEILANE DA COSTA E SILVA	15****80-SSPMT/MT	**/**/1986	9	9	30	48,000	9,0	1	58,000	CE	CLASSIFICADO
33	189	REGINA LIDIA ULIANA DE SOUZA	14****24-SSP/MT	**/**/1986	8	7	34	49,000	7,5	1	57,500		CLASSIFICADO
34	14577	LEANDRO HENRIQUE SOUSA DE SANTANA	19****42-SSP/MT	**/**/1990	7	6	34	47,000	9,5	1	57,500	CB	CLASSIFICADO
35	66	IURI BODNAR	24****61-SSP/MT/MT	**/**/1994	9	9	32	50,000	7,5	0	57,500	CE	CLASSIFICADO

36	9625	GEORGE GABRIEL IZEPPi DE ASSIS	21****86-SSP/MT	***/1997	9	9	32	50,000	7,5	0	57,500	DN	CLASSIFICADO
37	24175	RENATA LEITE ELOY	19****84-SSP/MT	***/1991	8	8	32	48,000	8,5	1	57,500	CB	CLASSIFICADO
38	715	MURILLO DI CARVALHO	51****02-PCGO/GO	***/1990	9	8	31	48,000	8,5	1	57,500	CE	CLASSIFICADO
39	6031	EMERSON TEOTÔNIO ALMEIDA	12****98-SSP/MT	***/1983	8	9	31	48,000	9,0	0,45	57,450		CLASSIFICADO
40	5794	TULLIO FERREIRA MELO	17****13-SSP/MT	***/1987	9	7	31	47,000	9,0	1,15	57,150		CLASSIFICADO
41	20521	FABIO CAETTANO CAMPANIN DE OLIVEIRA	16****03-SSP/MT	***/1988	6	7	36	49,000	8,0	0	57,000		CLASSIFICADO
42	23273	LORENA EMMILY SILVA DE CASTRO SERRANO	59****25-SSP/GO	***/1995	9	8	34	51,000	6,0	0	57,000	CE	CLASSIFICADO
43	31041	GEYCE NARCIZA FERREIRA	27****84-SEJUSP/MS	***/1991	9	7	33	49,000	7,0	1	57,000	CE	CLASSIFICADO
44	37170	GUSTAVO DOMINGUES NUNES	54*****VI-SSP/GO	***/1992	9	8	33	50,000	7,0	0	57,000	DN	CLASSIFICADO
45	1162	JULIA OLIVEIRA COVAS DA SILVA	21****28-SSP/MT	***/2000	9	8	32	49,000	8,0	0	57,000	CE	CLASSIFICADO
46	14723	MAYX FERNANDO PINHEIRO DA CRUZ	25****95-POLITEC//MT	***/2001	8	7	32	47,000	10,0	0	57,000	CB	CLASSIFICADO
47	11901	MARLI NATALINA ROEDER	18****40-SSP/MT	***/1991	8	7	32	47,000	9,0	1	57,000	PD	CLASSIFICADO
48	22863	NIVALDO BATISTA DE OLIVEIRA JUNIOR	47*****55-SSP/SP	***/1991	8	9	32	49,000	8,0	0	57,000	PD	CLASSIFICADO
49	11540	ENIELLE DONDA FERNANDES DA SILVA	41*****60-SSP/SP	***/1993	9	7	31	47,000	9,0	1	57,000	CE	CLASSIFICADO
50	38372	LEONARDO ALVES DOS SANTOS	23****33-SSP/DF	***/1987	9	9	31	49,000	8,0	0	57,000	PD	CLASSIFICADO
51	23795	CAROLINE SILVA REZENDE DE MORAES	18****22-SSP/MT	***/1989	9	8	31	48,000	8,0	1	57,000	DN	CLASSIFICADO
52	5686	FERNANDO SOUSA SILVA	43****84-DGPC/GO	***/1984	9	9	31	49,000	7,0	1	57,000	PD	CLASSIFICADO
53	4372	ANDRÉ MANHANI DE CARVALHO	21****54-SPP/MT	***/1995	8	9	31	48,000	9,0	0	57,000	CB	CLASSIFICADO
54	5707	SUZANNE ESTÉFANIE ALMEIDA	16****57-SSP/MT	***/1989	7	8	30	45,000	10,0	2	57,000	CE	CLASSIFICADO
55	42971	PAMELA CAROLINE DA SILVA	23****37-SSP/MT	***/1996	7	7	33	47,000	9,5	0,45	56,950		CLASSIFICADO
56	11364	LUIZ ANTONIO BIZERRIL DA SILVA	10****43-SSPRO/RO	***/1991	7	9	31	47,000	8,0	1,75	56,750		CLASSIFICADO
57	11674	OTÁVIO LUÍS DE LIMA	22****50-SSP/MT	***/1994	9	7	33	49,000	7,5	0,15	56,650		CLASSIFICADO
58	31932	ALISSON CRISTIANO GERHARD	22****08-SSP/MT	***/1996	8	9	34	51,000	5,5	0	56,500		CLASSIFICADO
59	13027	MARLON VALADARES DA SILVA JUNIOR(*)	26****06-SSPMT/MT	***/1997	8	5	33	46,000	9,5	1	56,500	CE	CLASSIFICADO
60	15373	ANA BEATRIZ SALVIANO FERRAZ	60****35-SSP/GO	***/1995	9	8	31	48,000	8,5	0	56,500	CE	CLASSIFICADO
61	25658	THIAGO DA CUNHA AGUIAR	22****38-SSP/MT	***/1998	7	6	34	47,000	8,0	1	56,000		CLASSIFICADO
62	28207	MATEUS BORGES SCARIN	00****45-SSP/MS/MS	***/1994	10	6	33	49,000	7,0	0	56,000	CE	CLASSIFICADO
63	36084	LUZIA ROSALINA AMPARO PRADO	19****74-SSP/MT	***/1988	7	7	33	47,000	9,0	0	56,000	CB	CLASSIFICADO
64	16121	DIEGO FLUGGE DE SOUZA	40****05-SSP/GO	***/1985	9	7	32	48,000	8,0	0	56,000	CE	CLASSIFICADO
65	9357	MATHEUS HENRIQUE FRANÇA PEREIRA	13****29-POLICIA / MG	***/1988	8	8	32	48,000	8,0	0	56,000	CB	CLASSIFICADO
66	5842	MARCIEL DA SILVA SOUSA	19****18-SSP/MT	***/1987	7	8	32	47,000	9,0	0	56,000	CB	CLASSIFICADO
67	6102	GABRIEL VICTOR COSTA SILVA	26****13-SESP/MT	***/1998	7	10	32	49,000	7,0	0	56,000	PD	CLASSIFICADO
68	4202	BRUNA TAVARES DE MESQUITA	55****40-PC/GO	***/1992	10	6	31	47,000	9,0	0	56,000	CE	CLASSIFICADO
69	24404	RODRIGO DE OLIVEIRA MENDONÇA	54****94-PC/GO	***/1990	10	9	31	50,000	6,0	0	56,000	PD	CLASSIFICADO
70	121	LUIZ FELIPE JUVENAL	17****05-SSP/MT	***/1989	9	7	31	47,000	8,0	1	56,000	CB	CLASSIFICADO
71	24710	CLEYTON DA SILVA DIAS	29**81-SSP/AP	***/1984	9	8	31	48,000	7,0	1	56,000	PD	CLASSIFICADO
72	27531	ANA FLAVIA DE OLIVEIRA ANGELOTTI	23****87-SSP-MT/MT	***/1995	9	9	31	49,000	7,0	0	56,000	DN	CLASSIFICADO
73	3178	JOSE CARLOS LOPES MONTEIRO	21****76-SSP/MT	***/1991	9	9	31	49,000	6,0	1	56,000	PD	CLASSIFICADO
74	5697	MATHEUS ARGOLO DE ABREU	25****32-SESP/MT	***/1997	8	7	31	46,000	9,0	1	56,000	CB	CLASSIFICADO
75	29800	JANAINA CARVALHO DE SOUZA TEIXEIRA	21****10-SSP/MT	***/1990	10	8	29	47,000	9,0	0	56,000	CE	CLASSIFICADO
76	6098	MARLON JANUARIO	93****10-SESP/PR	***/1986	8	10	29	47,000	9,0	0	56,000	CB	CLASSIFICADO
77	26378	GUSTAVO FIGUEIREDO MARQUES	FM****51-DPFRO/MT	***/1980	7	10	29	46,000	9,0	1	56,000	CB	CLASSIFICADO
78	28432	FERNANDO GONÇALVES PONCE CORRÊA DA COSTA	19****20-SSP/MT	***/1989	10	8	28	46,000	9,0	1	56,000	CE	CLASSIFICADO
79	18800	ISADORA DE ALMEIDA COSTA	14****47-SSP/MT	***/1991	9	9	33	51,000	4,5	0	55,500		CLASSIFICADO
80	6726	CARLOS EDUARDO RODRIGUES LOPES	15****46-SESP/MT	***/1998	9	7	32	48,000	7,5	0	55,500	CE	CLASSIFICADO
81	24236	YAM BARROS FIGUEIRA	21****60-SSP/MT	***/1994	9	8	32	49,000	6,5	0	55,500	PD	CLASSIFICADO
82	20572	MARIA ANDRESSA VELOSO	14****98-SESEDEC/RO	***/1997	9	8	32	49,000	6,5	0	55,500	DN	CLASSIFICADO
83	4994	KAMILA DE SOUSA FARIA	31****93-SSP/DF	***/1996	9	9	31	49,000	6,5	0	55,500	CE	CLASSIFICADO
84	35604	THAMIRES CAVALCANTI PRIMO	20****16-IIGP/MS	***/1998	8	9	31	48,000	6,5	1	55,500	CB	CLASSIFICADO
85	17221	SAULO LESSA DE SOUZA	12****83-SSP/MT	***/1993	10	8	30	48,000	6,5	1	55,500	CE	CLASSIFICADO
86	9828	EMERY BANDEIRA DE ALMEIDA JUNIOR	46*****37-SSP/SP	***/1993	9	7	30	46,000	8,5	1	55,500	CB	CLASSIFICADO
87	2680	ANDRESSA QUEIROZ OLIVEIRA	22****51-SSP/MT	***/1996	9	8	30	47,000	7,5	1	55,500	PD	CLASSIFICADO
88	5137	CAMILLA OLIVEIRA TONIETTI	24****53-SSP/DF	***/1987	9	10	30	49,000	6,5	0	55,500	PD	CLASSIFICADO
89	1317	GÉRICON AMORIM SILVA	34****96-SSP/SP	***/1992	9	9	30	48,000	6,5	1	55,500	DN	CLASSIFICADO

90	43283	ANA CAROLINE BASTOS CASAGRANDE	23****16-SSP /MT	***/1993	8	7	30	45,000	9,5	1	55,500	CB	CLASSIFICADO
91	45354	AMANDA LARYSSA BORGES DO CARMO AMORIM	26****28-SSPDF/DF	***/1989	10	8	27	45,000	8,5	2	55,500	CE	CLASSIFICADO
92	32923	LÚCIO FLÁVIO ANDRÉ MARQUES	11****60-SESDEC/RO	***/1994	8	5	34	47,000	7,0	1	55,000		CLASSIFICADO
93	36615	KELLVIN CESAR LOPES	22****00-SSP/MT	***/1992	10	6	32	48,000	7,0	0	55,000	CE	CLASSIFICADO
94	25187	TATIANE FIGUEIREDO DE LARA	23****30-SSP/MT	***/1993	9	7	32	48,000	7,0	0	55,000	CB	CLASSIFICADO
95	8300	KAUÊ BOESING BEZERRA DO NASCIMENTO	20****83-SESP/MT	***/1997	9	9	32	50,000	5,0	0	55,000	PD	CLASSIFICADO
96	13414	JULIANA CARVALHO BARROS	28****27-SSP/DF	***/1992	8	6	32	46,000	9,0	0	55,000	CB	CLASSIFICADO
97	3522	GUSTAVO JUNIOR DA SILVA	19****53-SSP/MT/MT	***/1988	8	7	32	47,000	8,0	0	55,000	PD	CLASSIFICADO
98	58	GABRIEL ANTONIO COSTA DA SILVA	32****73-SSP/DF	***/1993	10	7	31	48,000	7,0	0	55,000	CE	CLASSIFICADO
99	44107	VITOR MOURA	37****11-SECRETAR/DF	***/1999	9	6	31	46,000	9,0	0	55,000	CB	CLASSIFICADO
100	16128	SAMUEL WESLEY MONTELADES DE CARVALHO KAISER	89****52-SSP/PR	***/1991	9	7	31	47,000	8,0	0	55,000	PD	CLASSIFICADO
101	12181	BARBARA YARA RIBEIRO DOS SANTOS	19****21-SSP/MT	***/1992	9	8	31	48,000	7,0	0	55,000	PD	CLASSIFICADO
102	28846	BRUNO RAFAEL RODRIGUES FERNANDES	23****83-SSP/MT	***/1993	9	8	31	48,000	7,0	0	55,000	DN	CLASSIFICADO
103	437	KAROLINE CARVALHO COSTA	24****54-SSP/MT	***/1995	9	8	31	48,000	6,0	1	55,000	PD	CLASSIFICADO
104	23588	MAYK ROBERTH AMANCIO RAMALHO	19****73-SSPMT/MT	***/1987	8	8	31	47,000	7,0	1	55,000	CB	CLASSIFICADO
105	9652	WELBERTH NOGUEIRA DA SILVA ROCHA	26****59-SSP/DF	***/1992	8	9	31	48,000	7,0	0	55,000	DN	CLASSIFICADO
106	29433	DAVI ALVES DOS REIS OLIVEIRA	57****87-SSP/GO	***/1993	8	9	31	48,000	7,0	0	55,000	DN	CLASSIFICADO
107	3438	CHARLES SCHENCKEL	13****48-SSP /MT	***/1981	9	6	30	45,000	9,0	1	55,000	CE	CLASSIFICADO
108	932	LUCAS VITAL DE OLIVEIRA	28****94-SSP/DF	***/1993	9	10	30	49,000	6,0	0	55,000	PD	CLASSIFICADO
109	27083	ROMER AMORIM DE PAULA	40****76-PC/GO	***/1982	8	9	30	47,000	7,0	1	55,000	CB	CLASSIFICADO
110	6523	MARLON MARCOS SANTANA FIGUEIREDO	23****00-SSP/MT	***/1995	7	7	30	44,000	10,0	1	55,000	CB	CLASSIFICADO
111	4527	LINNA MARA SANTOS DE MEDEIROS	22****41-DETRAN/RJ	***/1994	10	9	29	48,000	6,0	1	55,000	CE	CLASSIFICADO
112	41219	PAMELA CRISTINA MARTINS DA SILVA	52****90-PC/GO	***/1991	9	7	29	45,000	10,0	0	55,000	CB	CLASSIFICADO
113	4162	ALDINEI JOSE NEVES MARTINS	00****15-SSP/MS	***/1984	9	8	29	46,000	8,0	1	55,000	PD	CLASSIFICADO
114	25417	TARCISIO HOLANDA RODRIGUES	17****40-SSP/MT	***/1986	9	10	29	48,000	7,0	0	55,000	PD	CLASSIFICADO
115	3003	LUIZ AFONSO RODRIGUES DE CARVALHO FILHO	23****06-SSP/MT	***/1993	9	10	29	48,000	7,0	0	55,000	DN	CLASSIFICADO
116	17539	THIAGO PEREIRA FAUSTINO	09****42-MD/DF	***/1989	8	8	29	45,000	10,0	0	55,000	CB	CLASSIFICADO
117	12567	PAULA ROBERTA DA SILVA PEREIRA(*)	22****27-SSP/MT	***/1991	9	8	28	45,000	10,0	0	55,000	CE	CLASSIFICADO
118	10602	JOÃO PEDRO DAMACENO AGUINELO	58****09-SSP GO/GO	***/1995	9	8	28	45,000	10,0	0	55,000	DN	CLASSIFICADO
119	29453	BIANCA MOUTINHO CORDEIRO SANTOS	3***9-OAB/DF	***/1986	9	8	28	45,000	9,0	1	55,000	PD	CLASSIFICADO
120	41290	LUIS FELIPE DO ESPIRITO SANTO RIBEIRO	27****44-SESP/MT	***/1998	8	6	33	47,000	7,5	0	54,500		CLASSIFICADO
121	4597	ROSELY PEREIRA LIBERAL	29****05-SSP/DF	***/1979	7	8	33	48,000	6,5	0	54,500	CB	CLASSIFICADO
122	8629	MARIANA CALCANHOTO LEAL DA SILVA	20****00-SSP/MT	***/1999	6	8	33	47,000	7,5	0	54,500	CB	CLASSIFICADO
123	16458	LEONAN SILVA PEREIRA	21****58-SSP/MT	***/1993	9	8	32	49,000	5,5	0	54,500	CE	CLASSIFICADO
124	46408	CAMILA BIAVA RODRIGUES	17****80-SSP/MT	***/1992	8	5	32	45,000	8,5	1	54,500	CB	CLASSIFICADO
125	19650	JULIE SILVESTRE DE PAULA	28****60-SSP/DF	***/1997	9	8	31	48,000	6,5	0	54,500	CE	CLASSIFICADO
126	18860	MATEUS PEREIRA LEITE	19****16-SSP/MT	***/1990	9	9	31	49,000	5,5	0	54,500	PD	CLASSIFICADO
127	8993	ROSA MARIS MEDEIROS LEITE	21****71-SSP/MT	***/1995	7	8	31	46,000	8,5	0	54,500	CB	CLASSIFICADO
128	30274	MARISE DA PAZ FERREIRA NETA	50****98-SSP/GO	***/1995	10	8	30	48,000	6,5	0	54,500	CE	CLASSIFICADO
129	11778	ELDER DENCATE DA SILVA	16****25-SJSP/MT	***/1993	9	8	30	47,000	6,5	1	54,500	CB	CLASSIFICADO
130	13965	ANITA MARCONDES SCHULZE	18****19-SSP/MT	***/1990	7	7	30	44,000	9,5	1	54,500	CB	CLASSIFICADO
131	2806	ROBSON REIS	10****32-SSP/MT	***/1979	9	9	29	47,000	7,5	0	54,500	CE	CLASSIFICADO
132	36399	CHARLES VINICIUS SIQUEIRA DE OLIVEIRA	64****99-SSP/GO	***/1998	9	9	29	47,000	7,5	0	54,500	DN	CLASSIFICADO
133	47172	CLEITON MELGAREJO	14****61-SSP/MG	***/1983	9	10	29	48,000	6,5	0	54,500	PD	CLASSIFICADO
134	41241	ARISTIDES SOARES DE CAMPOS NETO	21****07-SSP/MT	***/1991	8	8	29	45,000	9,5	0	54,500	CB	CLASSIFICADO
135	4192	FABRICIO SANTOS NERY	22****20-SSP/MT	***/1996	8	9	28	45,000	8,5	1	54,500	CE	CLASSIFICADO
136	6265	HALEK TRINDADE DE FREITAS	25****80-SSP/MT	***/1996	10	9	26	45,000	9,5	0	54,500	CE	CLASSIFICADO
137	9748	ROBERTO CARLOS MAILHO JUNIOR	19****41-SSP/MT	***/1987	9	6	31	46,000	6,5	1,6	54,100		CLASSIFICADO
138	828	MATHEUS MOURA DE CAMPOS	23****30-SSPMT/MT	***/1996	6	8	34	48,000	6,0	0	54,000		CLASSIFICADO

139	25034	MATHEUS PEREIRA FARIAS	68****24-SEGUP/PA	***/1997	7	7	33	47,000	7,0	0	54,000	CE	CLASSIFICADO
140	39248	KURTZ LEONDENARD'S RONDON RAMOS	17****60-SSP/MT	***/1985	7	8	33	48,000	6,0	0	54,000	PD	CLASSIFICADO
141	1406	GIOVANI OLIVEIRA MUNIZ	13****78-SESEDEC/RO	***/1995	9	5	32	46,000	8,0	0	54,000	CE	CLASSIFICADO
142	11369	FERNANDO DO PRADO BOCK	23****86-SSP/DF	***/1983	9	7	32	48,000	6,0	0	54,000	PD	CLASSIFICADO
143	25556	GUILHERME GOMES DOS SANTOS	26****53-DIC/RJ	***/1995	9	7	32	48,000	6,0	0	54,000	DN	CLASSIFICADO
144	23363	GABRIEL BARBOZA DE PAULA	22****76-SESP/MT	***/1998	8	8	32	48,000	6,0	0	54,000	CB	CLASSIFICADO
145	15777	ÍTALO ALCÂNTARA CONCEIÇÃO	25****47-SEJUSP/MT	***/1994	7	8	32	47,000	7,0	0	54,000	CB	CLASSIFICADO
146	16431	JOAO VICTOR FERRARI SANT ANNA	47****25-SSP/SP	***/1991	8	9	31	48,000	6,0	0	54,000	CE	CLASSIFICADO
147	14787	LUIZ FERNANDO NOMINATO IGLESIAS	23****43-SSP/MT	***/1994	8	8	31	47,000	6,0	1	54,000	DN	CLASSIFICADO
148	167	DOUGLAS ALENCAR BATISTA FERREIRA	19****74-SSP/MT	***/1992	7	6	31	44,000	9,0	1	54,000	CB	CLASSIFICADO
149	6152	JULIANO GUIMARAES	52****84-SSP/SP	***/1983	10	5	30	45,000	8,0	1	54,000	CE	CLASSIFICADO
150	3625	FELIPE ZANOL TURINI VIEIRA	20****13-SESP/MT	***/1995	10	6	30	46,000	8,0	0	54,000	DN	CLASSIFICADO
151	1006	JÉSSICA SOARES	20****04-SSP/MG	***/1996	9	8	30	47,000	7,0	0	54,000	CB	CLASSIFICADO
152	38654	ITALLO ALVES DA ROCHA	32****43-SESP/DF	***/1998	9	9	30	48,000	6,0	0	54,000	PD	CLASSIFICADO
153	4785	VANESSA SILVA ANDRADE CARVALHO	16****39-SEJUSP/MT	***/1986	8	9	30	47,000	6,0	1	54,000	CB	CLASSIFICADO
154	33533	ÉRICK VICTOR CACIANO DA SILVA	26****40-SSP/MT	***/1997	9	9	29	47,000	7,0	0	54,000	CE	CLASSIFICADO
155	31776	ANA CAROLINA SEIXAS BASTOS OLIVEIRA	29****77-DETRAN/RJ	***/1988	8	7	29	44,000	9,0	1	54,000	CB	CLASSIFICADO
156	13021	AGDA MIRIAN DA SILVA CARVALHO	22****78-SSP/MT	***/1994	8	8	29	45,000	9,0	0	54,000	DN	CLASSIFICADO
157	13546	JOÃO VICTOR OLIVEIRA IBIAPINO	32****03-SSP/DF	***/1998	8	8	29	45,000	9,0	0	54,000	DN	CLASSIFICADO
158	2786	VANESSA FERREIRA BARBOSA	53****89-SPTC/GO	***/1989	8	8	29	45,000	8,0	1	54,000	PD	CLASSIFICADO
159	2747	MATHEUS SOARES MORAES	66****45-SSP/SP	***/1996	8	9	29	46,000	8,0	0	54,000	DN	CLASSIFICADO
160	3303	DANIEL CARVALHO CALLEJAS	20****67-SSP/MT	***/1994	9	8	28	45,000	9,0	0	54,000	CE	CLASSIFICADO
161	40692	AMANDA PASSOS DE MORAES	26****80-SSP/MT	***/1998	8	8	28	44,000	10,0	0	54,000	CB	CLASSIFICADO
162	43633	JOSIMARA CARDOSO SANTOS	14****00-SSP/BA	***/1993	10	7	27	44,000	10,0	0	54,000	CE	CLASSIFICADO
163	25856	ARTHUR BATISTA BARCELOS	MG*****76-PC/MG	***/1993	10	8	27	45,000	9,0	0	54,000	PD	CLASSIFICADO
164	14343	AMANDA ARRAES CORREIA	15****27-SSP/MT	***/1987	8	9	27	44,000	10,0	0	54,000	CB	CLASSIFICADO
165	3607	IVAN RIBEIRO ROSA SOUZA ALBUQUERQUE	45****6X-SSP/SP	***/1989	7	7	32	46,000	7,0	0,6	53,600		CLASSIFICADO
166	24071	HELEM CRISTINA DOS SANTOS PIRES	14****03-SESP/MT	***/1987	6	9	33	48,000	5,5	0	53,500		CLASSIFICADO
167	12475	SAINT CLAIR RIBAS NERY	35****70-SSP/DF	***/1992	6	9	33	48,000	5,5	0	53,500	DN	CLASSIFICADO
168	16596	WESLEY MOURA DE SOUZA	11****87-SESEDEC/RO	***/1992	7	8	32	47,000	5,5	1	53,500	CE	CLASSIFICADO
169	34952	MARIANA PACHECO ABEGG	70****62-SJS/RS	***/1987	9	7	31	47,000	6,5	0	53,500	CE	CLASSIFICADO
170	43018	DANIEL CORREIA PIRES NEVES	24****84-SEJUSP/MT	***/1996	8	6	31	45,000	8,5	0	53,500	CB	CLASSIFICADO
171	5634	FAGNEY SANTOS DE SOUZA	26****06-SSPDF/DF	***/1990	8	7	30	45,000	8,5	0	53,500	CE	CLASSIFICADO
172	3250	BRUNA FRANCE GOMES SIMOES	23****52-SSP/MT	***/1993	8	7	30	45,000	8,5	0	53,500	DN	CLASSIFICADO
173	16213	RENAN DE MATOS CAVALCANTE PONCADILHA	50****12-SSPPA/PA	***/1993	8	8	30	46,000	7,5	0	53,500	PD	CLASSIFICADO
174	8987	CATRYNA GARCIA CAMARGOS	18****79-PCEMG/MG	***/1997	9	8	29	46,000	7,5	0	53,500	CE	CLASSIFICADO
175	29504	GABRIEL RODRIGUES CAMPOS	23****69-SSP/MT	***/1995	8	9	29	46,000	7,5	0	53,500	CB	CLASSIFICADO
176	2301	LARISSA YUKARE SILVA TODA	86**74-RO/RO	***/1988	7	8	29	44,000	9,5	0	53,500	CB	CLASSIFICADO
177	43493	HUBALDO BAREN SOARES DE FREITAS	11****18-SSP/MT	***/1980	9	7	28	44,000	9,5	0	53,500	CE	CLASSIFICADO
178	473	ROSIMERI HUBNER	17****56-SESP/MT	***/1988	8	9	28	45,000	7,5	1	53,500	CB	CLASSIFICADO
179	44214	LUIZ DANIEL BONFIM FERNANDES	MG*****17-SSPMG/MG	***/1977	9	8	27	44,000	8,5	1	53,500	CE	CLASSIFICADO
180	254	MURY LUCIO MONTEZUMA PEREIRA DA SILVA	16****06-SSP/MT	***/1997	9	9	27	45,000	8,5	0	53,500	DN	CLASSIFICADO
181	8191	GLEIDSON RIBEIRO DOS SANTOS	13****88-SSP/MT	***/1982	9	10	27	46,000	6,5	1	53,500	PD	CLASSIFICADO
182	807	RENAN VICENTE DA SILVA SANTOS	18****41-SSP/MT	***/1992	9	10	27	46,000	6,5	1	53,500	DN	CLASSIFICADO
183	28998	RAPHAEL ALAXS NUNES	26****11-SESP/MT	***/1996	9	9	26	44,000	9,5	0	53,500	CE	CLASSIFICADO
184	34414	ANDRESSA CARLA FERNANDES LEMES	22****30-SESP/MT	***/1996	9	9	26	44,000	7,5	2	53,500	PD	CLASSIFICADO
185	29339	LUCIANA ORSO	89****14-SSP/PR	***/1986	8	5	31	44,000	8,0	1,2	53,200		CLASSIFICADO
186	686	HENRIQUE BUENO RIBAS	13****74-SESEDEC/RO	***/1997	6	7	33	46,000	6,0	1	53,000		CLASSIFICADO
187	1027	JHONE DOS SANTOS BORGES	16****33-SSP/MT	***/1987	6	9	33	48,000	5,0	0	53,000	PD	CLASSIFICADO
188	1788	EWERTON TAFFAREL DE SOUZA SILVA	34****38-SSP/MT	***/1996	9	7	32	48,000	5,0	0	53,000	CE	CLASSIFICADO
189	11014	WILLIAM EDUARDO DE CONTO	05*****23-DETRAN/MT	***/1994	8	7	32	47,000	6,0	0	53,000	CB	CLASSIFICADO
190	12317	MATEUS DA CRUZ BERTO	19****35-SSP/MT	***/1997	8	7	32	47,000	6,0	0	53,000	DN	CLASSIFICADO

191	5031	RENAN DE OLIVEIRA LISCANO	11*****27-SSP/MT	***/1995	7	6	32	45,000	8,0	0	53,000	CB	CLASSIFICADO
192	38626	ANDRÉ ELSEMINO MARTINS BERTUOL	33****11-SSPMT/MT	***/1986	9	6	31	46,000	6,0	1	53,000	CE	CLASSIFICADO
193	21680	DANIEL AYRES NOLETO	23****24-SESP/MT	***/1999	8	8	31	47,000	6,0	0	53,000	CB	CLASSIFICADO
194	30822	JONATHAS PABLO ROSA DE SOUZA	21****06-SSP/MT	***/1991	7	7	31	45,000	8,0	0	53,000	CB	CLASSIFICADO
195	5618	CHARLES HENRIQUE SOUZA DE JESUS	05*****82-DETRAN/MT	***/1992	7	7	31	45,000	8,0	0	53,000	DN	CLASSIFICADO
196	37419	ANDRÉ DÁRIO PAULA MUNDO	14****52-SSP/MT	***/1986	7	8	31	46,000	6,0	1	53,000	PD	CLASSIFICADO
197	37185	MARCOS PAULO GERONIMO DOS SANTOS	26***62-SSP/DF	***/1993	9	6	30	45,000	8,0	0	53,000	CE	CLASSIFICADO
198	2777	EDUARDA MOREIRA SERRAVALLE	66***22-SSP/GO	***/1999	9	6	30	45,000	8,0	0	53,000	DN	CLASSIFICADO
199	26430	LAÍSA DE FREITAS DA SILVA OLIVEIRA	00*****73-SEJUSP/MS	***/1990	8	7	30	45,000	8,0	0	53,000	CB	CLASSIFICADO
200	29503	JACQUELINE DE MORAES FEITOZA	18****95-SSP/MT	***/1986	8	8	30	46,000	7,0	0	53,000	PD	CLASSIFICADO
201	8164	ADRYAN FELIPHE SANTOS DE BRITO	27****30-SSP/MT	***/2002	8	9	30	47,000	6,0	0	53,000	PD	CLASSIFICADO
202	7246	DANA GRACIELLA DE ARRUDA CAMPOS	12****01-SSP/MT	***/1981	9	8	29	46,000	7,0	0	53,000	CE	CLASSIFICADO
203	22830	RENATO BORGES DE PAULA	22*****56-DETRAN/RJ	***/1988	9	8	29	46,000	7,0	0	53,000	DN	CLASSIFICADO
204	10889	RENAN FERNANDES VASCONCELOS	60***05-SSP/GO	***/1997	9	8	29	46,000	7,0	0	53,000	DN	CLASSIFICADO
205	7796	HENRIQUE VIEIRA DE ALMEIDA	19****19-SSP/MT	***/1999	9	9	29	47,000	6,0	0	53,000	PD	CLASSIFICADO
206	3430	JORGE LUIS MIRANDA DE ARAÚJO	23***85-SSP/DF	***/1994	8	8	29	45,000	8,0	0	53,000	CB	CLASSIFICADO
207	24299	BRUNO MILHOMEM DE OLIVEIRA	20****41-SSP/MT	***/1992	8	8	29	45,000	7,0	1	53,000	PD	CLASSIFICADO
208	19619	ERIC VINÍCIUS LIMA BARBOSA	30***35-SSP/DF	***/1993	7	8	29	44,000	9,0	0	53,000	CB	CLASSIFICADO
209	9476	KARINE FATIMA NUNES STREHL	12*****27-SESP/PR	***/1993	7	8	29	44,000	8,0	1	53,000	PD	CLASSIFICADO
210	14046	LETICIA BEATRIZ LIMA LEITE	57***05-SSP/GO	***/1995	10	8	28	46,000	7,0	0	53,000	CE	CLASSIFICADO
211	26946	GIOVANNA FERREIRA DE OLIVEIRA	54***11-SPTC/GO	***/1997	8	8	28	44,000	8,0	1	53,000	CB	CLASSIFICADO
212	4130	LEONARDO DARINI DA SILVA	26****26-SSP/MT	***/1999	8	10	28	46,000	7,0	0	53,000	PD	CLASSIFICADO
213	16165	TIAGO BARALDI	16****40-SSP/MT	***/1988	9	9	27	45,000	8,0	0	53,000	CE	CLASSIFICADO
214	403	MAXUANDER LEITE	18***37-SEJUSP/MT	***/1989	7	5	34	46,000	6,5	0,45	52,950		CLASSIFICADO
215	37189	RENATO DE OLIVEIRA BELFORT	68**57-SESDEC/RO	***/1981	8	8	28	44,000	7,0	1,8	52,800		CLASSIFICADO
216	4002	LUIZMAR PEIXOTO DANTAS	62***78-SSP/GO	***/1998	7	6	32	45,000	7,5	0	52,500		CLASSIFICADO
217	14412	LIESIO RODRIGUES DE SOUZA	25****51-SSP/MT	***/1998	9	6	31	46,000	6,5	0	52,500	CE	CLASSIFICADO
218	1597	ANDERSON MAYSO MACIEL TOLEDO	15****22-SSP/MT	***/1985	8	7	31	46,000	5,5	1	52,500	CB	CLASSIFICADO
219	1000	CAIO RENAN DE ALMEIDA SILVA	24****69-SEJSP/MT	***/1996	8	7	31	46,000	5,5	1	52,500	DN	CLASSIFICADO
220	7994	MARCELO AURESCO ATTILIO	11****42-SESP/MT	***/1978	7	6	31	44,000	7,5	1	52,500	CB	CLASSIFICADO
221	17413	MARCOS ROBERTO REGINATO	26****91-SSP/MT	***/1996	7	8	31	46,000	6,5	0	52,500	PD	CLASSIFICADO
222	1537	RODRIGO BUENO JOSÉ	33***78-SSP/DF	***/2000	7	9	31	47,000	5,5	0	52,500	PD	CLASSIFICADO
223	44814	FERNANDA SIMÃO DE ALMEIDA	19****67-SSP/MT	***/1990	9	5	30	44,000	7,5	1	52,500	CE	CLASSIFICADO
224	22940	ALAN HOINACKI RIBEIRO DA SILVA	18****61-SSP/MT	***/1988	9	6	30	45,000	6,5	1	52,500	PD	CLASSIFICADO
225	10332	HUDSON BRANDÃO KNIERIM	10****30-SSP/PR	***/1989	9	6	30	45,000	6,5	1	52,500	DN	CLASSIFICADO
226	33002	LARIELSON CORREA COSTA	21****32-SSP/MT	***/1994	9	7	30	46,000	5,5	1	52,500	PD	CLASSIFICADO
227	17498	REGIS ALYSON ARAÚJO BARBOSA	31***09-SSP/DF	***/1995	9	8	30	47,000	5,5	0	52,500	DN	CLASSIFICADO
228	16915	LIDIANE FÁTIMA GOMES MOREIRA	14****80-SSP/MT	***/1983	8	6	30	44,000	8,5	0	52,500	CB	CLASSIFICADO
229	12559	ANDRE ORMOND UTSCH(*)	14****90-SSP/MT	***/1983	8	7	30	45,000	7,5	0	52,500	PD	CLASSIFICADO
230	5652	RAFAEL MENDES DA SILVA	91**59-SSP/RO	***/1986	8	7	30	45,000	7,5	0	52,500	DN	CLASSIFICADO
231	33424	BRENO ROBERT RAMOS LOPES	24****79-SESP/MT	***/2000	8	8	30	46,000	6,5	0	52,500	PD	CLASSIFICADO
232	3893	JULIE ELISABETH FABRE	32****30-SESP/MT	***/1992	7	8	30	45,000	7,5	0	52,500	CB	CLASSIFICADO
233	10409	JORDANA MARCOS SALOMAO	26****92-SSP/DF	***/1988	9	7	29	45,000	7,5	0	52,500	CE	CLASSIFICADO
234	46882	IGOR RONCALLI BARBOSA BRITO	22****25-SESP/MT	***/1995	9	7	29	45,000	7,5	0	52,500	DN	CLASSIFICADO
235	29345	FRANCISCO LUIZ BONA MENEZES	23****07-SEJUSP/MT	***/1995	8	8	29	45,000	7,5	0	52,500	CB	CLASSIFICADO
236	36197	DOUGLAS WILLIAN PETRONILIO GOMES SILVA	05*****42-DETRAN/GO	***/1995	8	8	29	45,000	6,5	1	52,500	PD	CLASSIFICADO
237	23139	THIAGO BRITO PARREIRA	43****42-SSP/GO	***/1983	9	10	26	45,000	7,0	0,45	52,450		CLASSIFICADO
238	39333	EDER VIEIRA CAMPOS	43***33-SSP/GO	***/1983	7	6	31	44,000	7,0	1,2	52,200		CLASSIFICADO
239	3652	GILVAN LUCAS EVANGELISTA JÚNIOR	16****51-SSP/MT	***/1990	9	6	29	44,000	6,0	2,2	52,200	CE	CLASSIFICADO
240	17616	DIEGO DE PAULA SANTANA	18****08-SSP/MT	***/1990	8	5	33	46,000	5,0	1	52,000		CLASSIFICADO
241	16514	LEONARDO VINICIUS ALBANESI ANCHESCHI	16****11-SSP/MT	***/1990	7	7	33	47,000	5,0	0	52,000	CB	CLASSIFICADO

242	15515	IVONE FREITAS SANTOS BARRETO	18****41-SESP/MT	***/1992	7	8	32	47,000	5,0	0	52,000	CE	CLASSIFICADO
243	558	ALBERTO TOLOTTI LEITE	20***23-SEJUSP/MS	***/1996	6	6	32	44,000	7,0	1	52,000	CB	CLASSIFICADO
244	16429	JESSIKA LOPES BORGES	19****28-SSP/MT	***/1991	8	6	31	45,000	6,0	1	52,000	CE	CLASSIFICADO
245	3039	BRUNA SUMENSSI XAVIER	92**73-SSP/TO	***/1995	7	7	31	45,000	6,0	1	52,000	CB	CLASSIFICADO
246	34115	JUCIMAR DA SILVA COSTA	36****58-SSP/DF	***/1992	6	8	31	45,000	7,0	0	52,000	CB	CLASSIFICADO
247	11575	JESSICA ADRIANA BRANDAO DE SOUZA	24****08-SSP/MT	***/1993	10	6	30	46,000	6,0	0	52,000	CE	CLASSIFICADO
248	38715	TULIO DIAS DE CAMPOS	10****15-SJ/MT	***/1979	9	7	30	46,000	6,0	0	52,000	CB	CLASSIFICADO
249	8570	SUZY CRISTINA MARTINS CARRIJO	12****40-SJ/MT	***/1983	9	7	30	46,000	6,0	0	52,000	DN	CLASSIFICADO
250	22057	LEANDRO RIBEIRO DANTAS GARCIA(*)	01*****12-DETRAN/RJ	***/1982	8	7	30	45,000	6,0	1	52,000	CB	CLASSIFICADO
251	19434	KARLA SANTANA AMORIM DE QUEIROZ	15****40-SSP/MG	***/1989	8	8	30	46,000	6,0	0	52,000	DN	CLASSIFICADO
252	26684	FABIANA GOLIN ALVES TEIXEIRA	18****06-SSP/MT	***/1993	7	7	30	44,000	8,0	0	52,000	CB	CLASSIFICADO
253	37106	ALEX SANDER WANDSCHEER	80*****98-SSP/RS	***/1994	7	9	30	46,000	6,0	0	52,000	PD	CLASSIFICADO
254	31922	JHESSICA AMORIM	47****23-SSP/SP	***/1991	9	6	29	44,000	7,0	1	52,000	CE	CLASSIFICADO
255	6232	MAYCON CHARLES DA SILVA	11****26-SJ/MT	***/1978	8	8	29	45,000	7,0	0	52,000	CB	CLASSIFICADO
256	8261	FRANCISCO DE ASSIS BASTOS GOMES	03*****38-DETRAN/MT	***/1983	8	7	29	44,000	7,0	1	52,000	DN	CLASSIFICADO
257	1989	GUSTAVO PIRES THOMÉ DA MOTTA RIBEIRO SANTOS	20**71-OAB/RJ/RJ	***/1991	8	7	29	44,000	7,0	1	52,000	DN	CLASSIFICADO
258	35031	JOÃO HENRIQUE DE SOUZA LOPES	22****48-SSP/MT	***/1993	7	8	29	44,000	8,0	0	52,000	CB	CLASSIFICADO
259	18046	VANDER FERREIRA SANTOS	17****58-SSP MG/MG	***/1998	7	8	29	44,000	8,0	0	52,000	DN	CLASSIFICADO
260	5362	JEAN MICHELL DA SILVA CARDOSO	19****14-SSP/MT	***/1991	6	10	29	45,000	7,0	0	52,000	CB	CLASSIFICADO
261	35	JORGE FERNANDO KAUFMANN	21****87-SSP/MT	***/1989	9	7	28	44,000	7,0	1	52,000	CE	CLASSIFICADO
262	11548	PEDRO BARBATO PALMA	20****90-SSP/MT	***/1998	9	8	28	45,000	7,0	0	52,000	DN	CLASSIFICADO
263	33666	SAVIO SOUZA CASTRO	05*****53-SSP/MA	***/1994	8	8	28	44,000	8,0	0	52,000	CB	CLASSIFICADO
264	8864	OTAVIO JOSE SOUSA MARONHAS	54****90-SPTC/GO	***/1992	10	8	27	45,000	7,0	0	52,000	CE	CLASSIFICADO
265	38600	LUANA VUOLLO BOTAN	19****50-SSP/MT	***/1990	9	9	27	45,000	6,0	1	52,000	CB	CLASSIFICADO
266	40022	PAULA FREIRE BRAMBILA	71****04-SSP/SC	***/1994	9	9	26	44,000	7,0	1	52,000	CE	CLASSIFICADO
267	7269	DENIS FARENZENA JUNIOR	70****30-IISC/SC	***/2000	10	9	25	44,000	8,0	0	52,000	CE	CLASSIFICADO
268	658	DEBORA EVELYN PEREIRA LEITE DA CRUZ	00****22-SSP/MS	***/1994	8	5	32	45,000	5,5	1	51,500		CLASSIFICADO
269	24281	LUCAS IGOR MARQUES SOLETO	21****71-SSP/MT	***/1992	8	7	30	45,000	6,5	0	51,500	CE	CLASSIFICADO
270	30186	POLYANA ZANETTE	28****30-SSP/MT	***/1995	10	6	29	45,000	6,5	0	51,500	CE	CLASSIFICADO
271	19415	LEIDIANE CORDEIRO NASCIMENTO	19****86-SES/MT	***/1989	9	6	29	44,000	7,5	0	51,500	CB	CLASSIFICADO
272	7596	WOANCLEITON RIBEIRO DE SOUZA	18****26-SSP/MT	***/1989	9	6	29	44,000	6,5	1	51,500	PD	CLASSIFICADO
273	45398	VICTOR SOUSA PORTELA	72****52-PC/PA/PA	***/1996	9	7	29	45,000	6,5	0	51,500	DN	CLASSIFICADO
274	30482	JASON MARTINS FERREIRA BARROS	40****64-SSPPB/PB	***/1996	9	7	29	45,000	6,5	0	51,500	DN	CLASSIFICADO
275	7662	BRUNO FELIPE MIZUBUTTI	28****95-SSP/MT	***/1998	9	6	29	44,000	6,5	1	51,500	DN	CLASSIFICADO
276	32020	VANDERLEI SOARES PIRES	10****32-SSP/MT	***/1979	9	8	29	46,000	5,5	0	51,500	PD	CLASSIFICADO
277	14113	MARCOS AURÉLIO FERNANDES FILHO	23****54-SESP/MT	***/1996	8	7	29	44,000	7,5	0	51,500	CB	CLASSIFICADO
278	25654	LUIAN DA FONSECA SILVA	29****75-SSP/MT	***/1999	8	8	29	45,000	6,5	0	51,500	PD	CLASSIFICADO
279	163	MISLAINE RIBEIRO DE MOURA	17****76-SSP/MT	***/1986	9	8	27	44,000	6,5	1	51,500	CE	CLASSIFICADO
280	15378	MARCÉLIA NOGUEIRA DE SOUZA(*)	25****35-SSP/MT	***/1994	10	6	26	42,000	8,5	1	51,500	CE	CLASSIFICADO
281	540	RODRIGO DA COSTA BARBOSA(*)	M7****76-SSP/MG	***/1983	10	8	26	44,000	6,5	1	51,500	PD	CLASSIFICADO
282	25695	ANDRE LUIS SORTICA	33****56-SSP/MT	***/1983	9	9	26	44,000	6,5	1	51,500	CB	CLASSIFICADO
283	7262	ADEILDON DA SILVA ROZA(*)	72**40-SSP/MT	***/1982	7	6	32	45,000	5,0	1,45	51,450		CLASSIFICADO
284	27481	MAICO DIEGO MENDES DOS SANTOS DRUM	15****40-SSP/MT	***/1987	8	6	31	45,000	6,0	0,45	51,450	CE	CLASSIFICADO
285	25537	JEAN CARLOS BONI	10****27-SSP/RO	***/1988	8	8	29	45,000	5,5	0,75	51,250		CLASSIFICADO
286	4068	ÉVERTON GONÇALVES MACEDO	11****22-SESEDEC/RO	***/1992	8	5	32	45,000	6,0	0	51,000		CLASSIFICADO
287	10980	HENZO BERTOLINE TEODORO	26****43-SSP/MT	***/1997	8	6	31	45,000	6,0	0	51,000	CE	CLASSIFICADO
288	8533	ALESSIO JOSÉ ESTAVARINGO JUNIOR	42****39-SSP/SP	***/1983	10	5	30	45,000	6,0	0	51,000	CE	CLASSIFICADO
289	12244	MARCELA COSTA BRITO	31**71-SSP/TO	***/1982	9	5	30	44,000	7,0	0	51,000	CB	CLASSIFICADO
290	7124	SAMUEL SABINO BASÍLIO	33****08-SSP/DF	***/1998	9	7	30	46,000	5,0	0	51,000	PD	CLASSIFICADO
291	31590	HAROLDO XAVIER DE ALMEIDA	18****13-SSPMT/MT	***/1989	9	8	30	47,000	4,0	0	51,000	PD	CLASSIFICADO
292	935	JANAINA GRAZIELLI BEVILACQUA	78**27-SSP/RO	***/1987	8	6	30	44,000	6,0	1	51,000	CB	CLASSIFICADO
293	2919	SAMUEL SOUZA DE MORAES	04*****39-SSP/MA	***/1996	7	7	30	44,000	7,0	0	51,000	CB	CLASSIFICADO
294	15816	DIEVELEY AVELINO DOS SANTOS	26****60-SSP/MT	***/1995	6	8	30	44,000	7,0	0	51,000	CB	CLASSIFICADO

295	13185	GUSTAVO JOÃO ZINGLER RAMOS DE MELLO	15****99-SSP/MT	***/1998	9	6	29	44,000	7,0	0	51,000	CE	CLASSIFICADO
296	15155	TIAGO CEZAR ALVES	99**96-SSP/MS	***/1985	9	7	29	45,000	6,0	0	51,000	PD	CLASSIFICADO
297	37818	FELIPPE PEDRO EUGÊNIO RODRIGUES	15****44-SSP/MT	***/1987	8	7	29	44,000	7,0	0	51,000	CB	CLASSIFICADO
298	2293	WLADIMYR FELLIPE DOS REIS TELES	50***76-SSPGO/GO	***/1995	8	7	29	44,000	7,0	0	51,000	DN	CLASSIFICADO
299	9654	JEAN MARCOS DO AMARAL	21****80-SSP/MT	***/1996	8	8	29	45,000	6,0	0	51,000	PD	CLASSIFICADO
300	39224	LOUISLANE DUARTE DIAS	28****85-SSP/DF	***/1997	8	8	29	45,000	6,0	0	51,000	DN	CLASSIFICADO
301	3926	ARNOUD FELIPE DE MELO	00****99-SSP/RN	***/1991	7	8	29	44,000	7,0	0	51,000	CB	CLASSIFICADO
302	26120	DANIDY HIGHLHANDER GONÇALVES DE SOUZA	23****12-SSP/MT	***/1995	7	8	29	44,000	7,0	0	51,000	DN	CLASSIFICADO
303	16731	BEATRIZ LAIS EVANGELISTA GERALDES DE FREITAS	14****56-IIPR/PR	***/1998	10	6	28	44,000	7,0	0	51,000	CE	CLASSIFICADO
304	30265	LIVIA CARVALHO PINTO OLIVEIRA	17****99-SSP M/MT	***/1989	9	7	28	44,000	7,0	0	51,000	CB	CLASSIFICADO
305	37373	KAREN OLIVEIRA SIMÕES	23****83-SSP/MT	***/1991	9	7	28	44,000	6,0	1	51,000	PD	CLASSIFICADO
306	24533	WALISON DOS SANTOS BEZERRA	10****71-SESEDEC/RO	***/1991	8	8	28	44,000	7,0	0	51,000	CB	CLASSIFICADO
307	39856	GUILHERME PEIXOTO RIBEIRO	21****89-SSP/MT	***/1995	8	9	28	45,000	6,0	0	51,000	PD	CLASSIFICADO
308	23424	ALEF SAMIS DA SILVA COSTA	58****58-PC GO/GO	***/1997	7	9	28	44,000	7,0	0	51,000	CB	CLASSIFICADO
309	12262	VICTOR HUGO SILVA CONEZA	24****09-SEJUSP/MT	***/1997	8	9	27	44,000	7,0	0	51,000	CE	CLASSIFICADO
310	3383	PEDRO HENRIQUE ALMEIDA DE BRITO	70****12-SSP/PA	***/1997	8	9	27	44,000	7,0	0	51,000	DN	CLASSIFICADO
311	38542	DANIELLE MELO SCHEIFER	18****04-SSP/MT	***/1995	9	10	25	44,000	6,0	1	51,000	CE	CLASSIFICADO
312	15501	THIAGO MARTINS FERREIRA	45****83-SSP/SP	***/1988	7	6	31	44,000	6,5	0	50,500		CLASSIFICADO
313	192	ADSON MARTINS	31****71-SSP/DF	***/1997	7	6	31	44,000	6,5	0	50,500	DN	CLASSIFICADO
314	7297	JOSUE NATANAEL SILVA DE ANDRADE	15****22-SSP/MT	***/1985	9	6	30	45,000	5,5	0	50,500	CE	CLASSIFICADO
315	17965	FABRICIO CORTIANA RODRIGUES	13****96-SSP/BA	***/1986	8	6	30	44,000	6,5	0	50,500	CB	CLASSIFICADO
316	4620	FABIANO SOUZA DA SILVA	21****64-DETRAN/RJ	***/1989	8	6	30	44,000	6,5	0	50,500	DN	CLASSIFICADO
317	1878	BOANERGES ALDO PEREIRA DE ARAUJO	17****98-SSP/MT	***/1981	7	8	30	45,000	5,5	0	50,500	CB	CLASSIFICADO
318	25102	WELLINGTON WILLIAN JUSTUS DE ALMEIDA	93****11-IIPR/PR	***/1993	7	8	30	45,000	5,5	0	50,500	DN	CLASSIFICADO
319	15633	RENAN AUGUSTO DO ESPIRITO SANTO LEITE	20****39-SESP/MT	***/1995	7	7	30	44,000	5,5	1	50,500	DN	CLASSIFICADO
320	12577	THIAGO LIMA PEREIRA	22****06-SSP/DF	***/1988	8	7	29	44,000	6,5	0	50,500	CE	CLASSIFICADO
321	16297	VINICIUS FRANCISCO MOREIRA IORI	20****65-SSP/MT/MT	***/1995	8	7	29	44,000	6,5	0	50,500	DN	CLASSIFICADO
322	25340	ANDERSON GOMES AMARAL	13****77-SSP/MT	***/1982	8	7	29	44,000	5,5	1	50,500	PD	CLASSIFICADO
323	7553	JOSIAS CAIO MACEDO COELHO	15****62-SSP/RO	***/1999	8	8	29	45,000	5,5	0	50,500	DN	CLASSIFICADO
324	19748	ROSECLEIA DOMINGUES FONSECA	23****74-SSP/MT	***/1995	7	8	29	44,000	6,5	0	50,500	CB	CLASSIFICADO
325	9334	JOSÉ EDIMILSON DE MOURA JÚNIOR	31****97-DETRAN/RJ	***/1999	7	8	29	44,000	6,5	0	50,500	DN	CLASSIFICADO
326	47005	ÍTALO BELARMINO	84****0X-SSP/RO	***/1997	7	9	28	44,000	6,5	0	50,500	CE	CLASSIFICADO
327	8358	RAFAEL BRUNO PRATES BARBOSA CARDOSO	18****80-SSPMT/MT	***/1994	6	10	28	44,000	6,5	0	50,500	CB	CLASSIFICADO
328	138	MATHEUS DE MOURA ALVES	MG****34-PCMG/MG	***/1988	9	8	27	44,000	6,5	0	50,500	CE	CLASSIFICADO
329	34525	KELLY CRISTINA RODRIGUES PEDROSA	11****42-SESEDEC/RO	***/1990	9	8	27	44,000	5,5	1	50,500	PD	CLASSIFICADO
330	17737	JACQUELINE ELLEN ELIZIO DE CARVALHO	78**62-SSP/RO	***/1984	8	9	27	44,000	6,5	0	50,500	CB	CLASSIFICADO
331	22555	FELIPE MATEUS NOVAIS DO NASCIMENTO	25****98-SESP/MT	***/1999	8	9	27	44,000	6,5	0	50,500	DN	CLASSIFICADO
332	19847	LUIZ FERNANDO BELIZARIO MACEDO	62****15-SSP/GO	***/1999	10	8	26	44,000	6,5	0	50,500	CE	CLASSIFICADO
333	23904	GABRIELA ELIZA CONSOLI MARIOTTO	23****92-SEJUSP /MT	***/1997	9	9	26	44,000	6,5	0	50,500	CB	CLASSIFICADO
334	5242	PAULO HENRIQUE MAMEDE DE ALBUQUERQUE MARANHÃO	28****83-DETRAN/RJ	***/1993	7	6	31	44,000	6,0	0	50,000		CLASSIFICADO
335	2101	LUCAS SILVA MELO	10****45-SSP/MG/MG	***/1985	7	7	31	45,000	5,0	0	50,000	PD	CLASSIFICADO
336	11550	ANDERSON INGLEZ BATISTA	12****15-SSP/RO	***/1997	6	7	31	44,000	6,0	0	50,000	CB	CLASSIFICADO
337	34898	RAPHAEL LEMES SILVA LÔBO	43****96-SSP/GO	***/1992	9	6	30	45,000	5,0	0	50,000	CE	CLASSIFICADO
338	1764	DAISSA DRUMOND DA MATTA	18****95-SSP/MT	***/1998	8	6	30	44,000	6,0	0	50,000	CB	CLASSIFICADO
339	7560	JORGE LUIZ MARQUES DE SOUZA	21****43-SSP/MT	***/1993	7	8	30	45,000	5,0	0	50,000	CB	CLASSIFICADO
340	15895	RHAYANA MARA CARDOSO CORREIA	16****71-SSP/MT	***/1991	9	6	29	44,000	6,0	0	50,000	CE	CLASSIFICADO
341	29089	LEANDRO DA SILVA XAVIER	17****40-SSP/MT	***/1988	8	7	29	44,000	6,0	0	50,000	CB	CLASSIFICADO

342	11051	KERULEM REJAINNY BORGES DA SILVA CRISOSTOMO	28****80-SSP/MT	**/**/1990	8	7	29	44,000	6,0	0	50,000	DN	CLASSIFICADO
343	32786	WLISSES SILVA DE SOUZA	22****60-SSP/MG	**/**/1992	8	7	29	44,000	6,0	0	50,000	DN	CLASSIFICADO
344	21760	PAULO RICARDO RODRIGUES MIRANDA	15****96-SSP/MT	**/**/1986	8	7	29	44,000	5,0	1	50,000	PD	CLASSIFICADO
345	16652	WILLIAN CEZAR SOARES BOREGAS	26****53-SEJUSP/MT	**/**/1997	7	9	29	45,000	5,0	0	50,000	CB	CLASSIFICADO
346	32611	LUCAS CAVALHEIRO GABILANE	00****28-SSP/MS	**/**/1994	10	7	28	45,000	5,0	0	50,000	CE	CLASSIFICADO
347	7461	RAFAELA JUNQUEIRA AMARAL	18****19-SSP/MT	**/**/1992	9	7	28	44,000	6,0	0	50,000	CB	CLASSIFICADO
348	5206	CAMILA PAGLIARI POMINI	15****31-SESP/MT	**/**/1990	8	8	28	44,000	6,0	0	50,000	CB	CLASSIFICADO
349	25577	LUCAS LACERDA DE CASTRO	24****30-SEJSP/MT	**/**/1998	8	8	28	44,000	6,0	0	50,000	DN	CLASSIFICADO
350	1838	MACHSUEL FRANCISCO RAYMUNDO	50****4X-SSP/SP	**/**/1995	9	9	27	45,000	5,0	0	50,000	CE	CLASSIFICADO
351	36862	MATHEUS HENRIQUE DE SÁ OLIVEIRA	13****29-SESP/PR	**/**/1999	8	9	27	44,000	6,0	0	50,000	CB	CLASSIFICADO
352	1370	DANILO DE MELO GARCIA	34****84-SESP/MT	**/**/1995	5	6	33	44,000	5,5	0	49,500		CLASSIFICADO
353	9315	CLARK LUAN NUNES DE CAMPOS	22****98-SSP/MT	**/**/1995	6	8	30	44,000	5,5	0	49,500	CE	CLASSIFICADO
354	15257	VICTOR HUGO DA SILVA	26****75-SEJUSP/MT	**/**/1987	7	9	28	44,000	5,5	0	49,500	CE	CLASSIFICADO
355	1625	JEICYLENE DA SILVA DANTAS	23****30-SSP/MT	**/**/1995	9	8	27	44,000	5,5	0	49,500	CE	CLASSIFICADO
356	8281	PAULO ROBERTO SANTANA LUCAS(*)	16****65-SSP/MT	**/**/1986	10	7	26	43,000	5,5	1	49,500	CE	CLASSIFICADO
357	15116	RAFFAEL MACEDO MENDONÇA	22****50-SSP/MT	**/**/1994	8	5	31	44,000	5,0	0	49,000		CLASSIFICADO
358	17096	SAULO DAVID DE MELO	40****84-SSPC-GO/ GO	**/**/1981	7	8	29	44,000	5,0	0	49,000	CE	CLASSIFICADO
359	44745	WILSON PRADO DE BARROS(*)	35****67-SSP/SP	**/**/1981	6	8	29	43,000	5,0	1	49,000	CB	CLASSIFICADO
360	45904	RANGEL BRASIL RIBEIRO	96**90-SSP/TO/TO	**/**/1994	9	7	28	44,000	5,0	0	49,000	CE	CLASSIFICADO
361	16333	FELIPE CARVALHO DOS SANTOS	25****80-SESP-MT/ MT	**/**/2000	8	8	28	44,000	5,0	0	49,000	CB	CLASSIFICADO
362	7848	ANDRE LACERDA ALENCAR	17****97-SSP/MT	**/**/1988	10	7	27	44,000	5,0	0	49,000	CE	CLASSIFICADO
363	22451	RONIVAN MENDES DA SILVA	12**23-SSP/MT	**/**/1995	9	7	28	44,000	4,5	0	48,500		CLASSIFICADO
364	25633	ISABELLA DE OLIVEIRA NOGUEIRA(*)	17****58-SSP/MT	**/**/1987	8	8	25	41,000	5,5	0	46,500		CLASSIFICADO
365	33801	WENDER BATISTA DE FREITAS(*)	11****43-SSP/MT	**/**/1981	7	6	21	34,000	5,0	1	40,000		CLASSIFICADO

CARGO: INVESTIGADOR DE POLÍCIA-NEGRO
TIPO DE VAGA: RESERVADA PARA NEGROS

CL.	PROT.	NOME	DOC.IDENT.	NASC.	CB	CG	CE	PO	PD	PT	PF	CD	SITUAÇÃO
1	11743	FILINTO FERREIRA BRANDAO	14****40-SSP/MT	**/**/1984	9	9	35	53,000	6,5	1	60,500		CLASSIFICADO
2	43967	KATIANE ALVES DA SILVA	15****94-SSP/MT/ MT	**/**/1983	8	7	33	48,000	9,0	1	58,000		CLASSIFICADO
3	14577	LEANDRO HENRIQUE SOUSA DE SANTANA	19****42-SSP/MT	**/**/1990	7	6	34	47,000	9,5	1	57,500		CLASSIFICADO
4	23273	LORENA EMMILY SILVA DE CASTRO SERRANO	59****25-SSP/GO	**/**/1995	9	8	34	51,000	6,0	0	57,000		CLASSIFICADO
5	31041	GEYCE NARCIZA FERREIRA	27****84-SEJUSP/ MS	**/**/1991	9	7	33	49,000	7,0	1	57,000	CE	CLASSIFICADO
6	4372	ANDRÉ MANHANI DE CARVALHO	21****54-SPP/MT	**/**/1995	8	9	31	48,000	9,0	0	57,000	CE	CLASSIFICADO
7	42971	PAMELA CAROLINE DA SILVA	23****37-SSP/MT	**/**/1996	7	7	33	47,000	9,5	0,45	56,950		CLASSIFICADO
8	11364	LUIZ ANTONIO BIZERRIL DA SILVA	10****43-SSPRO/ RO	**/**/1991	7	9	31	47,000	8,0	1,75	56,750		CLASSIFICADO
9	5842	MARCIEL DA SILVA SOUSA	19****18-SSP/MT	**/**/1987	7	8	32	47,000	9,0	0	56,000		CLASSIFICADO
10	3178	JOSE CARLOS LOPES MONTEIRO	21****76-SSP/MT	**/**/1991	9	9	31	49,000	6,0	1	56,000	CE	CLASSIFICADO
11	9828	EMERY BANDEIRA DE ALMEIDA JUNIOR	46****37-SSP/SP	**/**/1993	9	7	30	46,000	8,5	1	55,500		CLASSIFICADO
12	5137	CAMILA OLIVEIRA TONIETTI	24****53-SSP/DF	**/**/1987	9	10	30	49,000	6,5	0	55,500	PD	CLASSIFICADO
13	1317	GÉRICON AMORIM SILVA	34****96-SSP/SP	**/**/1992	9	9	30	48,000	6,5	1	55,500	DN	CLASSIFICADO
14	36615	KELLVIN CESAR LOPES	22****00-SSP/MT	**/**/1992	10	6	32	48,000	7,0	0	55,000		CLASSIFICADO
15	13414	JULIANA CARVALHO BARROS	28****27-SSP/DF	**/**/1992	8	6	32	46,000	9,0	0	55,000	CB	CLASSIFICADO
16	4527	LINNA MARA SANTOS DE MEDEIROS	22****41-DETRAN/ RJ	**/**/1994	10	9	29	48,000	6,0	1	55,000	CE	CLASSIFICADO
17	17539	THIAGO PEREIRA FAUSTINO	09*****42-MD/DF	**/**/1989	8	8	29	45,000	10,0	0	55,000	CB	CLASSIFICADO
18	12567	PAULA ROBERTA DA SILVA PEREIRA(*)	22****27-SSP/MT	**/**/1991	9	8	28	45,000	10,0	0	55,000	CE	CLASSIFICADO

19	10602	JOÃO PEDRO DAMACENO AGUINELO	58***09-SSP GO/GO	**/**/1995	9	8	28	45,000	10,0	0	55,000	DN	CLASSIFICADO
20	41290	LUIS FELIPE DO ESPIRITO SANTO RIBEIRO	27****44-SESP/MT	**/**/1998	8	6	33	47,000	7,5	0	54,500		CLASSIFICADO
21	4597	ROSELY PEREIRA LIBERAL	29***05-SSP/DF	**/**/1979	7	8	33	48,000	6,5	0	54,500	CB	CLASSIFICADO
22	30274	MARISE DA PAZ FERREIRA NETA	50***98-SSP/GO	**/**/1995	10	8	30	48,000	6,5	0	54,500	CE	CLASSIFICADO
23	39248	KURTZ LEONDENARD'S RONDON RAMOS	17****60-SSP/MT	**/**/1985	7	8	33	48,000	6,0	0	54,000		CLASSIFICADO
24	38654	ITALLO ALVES DA ROCHA	32***43-SESP/DF	**/**/1998	9	9	30	48,000	6,0	0	54,000	CE	CLASSIFICADO
25	2786	VANESSA FERREIRA BARBOSA	53***89-SPTC/GO	**/**/1989	8	8	29	45,000	8,0	1	54,000	CE	CLASSIFICADO
26	3607	IVAN RIBEIRO ROSA SOUZA ALBUQUERQUE	45****6X-SSP/SP	**/**/1989	7	7	32	46,000	7,0	0,6	53,600		CLASSIFICADO
27	16596	WESLEY MOURA DE SOUZA	11***87-SESDEC/RO	**/**/1992	7	8	32	47,000	5,5	1	53,500		CLASSIFICADO
28	16213	RENAN DE MATOS CAVALCANTE PONCADILHA	50***12-SSPPA/PA	**/**/1993	8	8	30	46,000	7,5	0	53,500	CE	CLASSIFICADO
29	807	RENAN VICENTE DA SILVA SANTOS	18****41-SSP/MT	**/**/1992	9	10	27	46,000	6,5	1	53,500	CE	CLASSIFICADO
30	30822	JONATHAS PABLO ROSA DE SOUZA	21****96-SSP/MT	**/**/1991	7	7	31	45,000	8,0	0	53,000		CLASSIFICADO
31	8164	ADRYAN FELIPE SANTOS DE BRITO	27****30-SSP/MT	**/**/2002	8	9	30	47,000	6,0	0	53,000	CE	CLASSIFICADO
32	7246	DANA GRACIELLA DE ARRUDA CAMPOS	12****01-SSP/MT	**/**/1981	9	8	29	46,000	7,0	0	53,000	CE	CLASSIFICADO
33	37189	RENATO DE OLIVEIRA BELFORT	68**57-SESDEC/RO	**/**/1981	8	8	28	44,000	7,0	1,8	52,800		CLASSIFICADO
34	4002	LUIZMAR PEIXOTO DANTAS	62***78-SSP/GO	**/**/1998	7	6	32	45,000	7,5	0	52,500		CLASSIFICADO
35	14412	LIESIO RODRIGUES DE SOUZA	25****51-SSP/MT	**/**/1998	9	6	31	46,000	6,5	0	52,500	CE	CLASSIFICADO
36	17498	REGIS ALYSON ARAÚJO BARBOSA	31***09-SSP/DF	**/**/1995	9	8	30	47,000	5,5	0	52,500	CE	CLASSIFICADO
37	16915	LIDIANE FÁTIMA GOMES MOREIRA	14****80-SSP/MT	**/**/1983	8	6	30	44,000	8,5	0	52,500	CB	CLASSIFICADO
38	39333	EDER VIEIRA CAMPOS	43***33-SSP/GO	**/**/1983	7	6	31	44,000	7,0	1,2	52,200		CLASSIFICADO
39	8864	OTAVIO JOSE SOUSA MARONHAS	54***90-SPTC/GO	**/**/1992	10	8	27	45,000	7,0	0	52,000		CLASSIFICADO
40	15378	MARCÉLIA NOGUEIRA DE SOUZA(*)	25****35-SSP/MT	**/**/1994	10	6	26	42,000	8,5	1	51,500		CLASSIFICADO
41	27481	MAICO DIEGO MENDES DOS SANTOS DRUM	15****40-SSP/MT	**/**/1987	8	6	31	45,000	6,0	0,45	51,450		CLASSIFICADO
42	12639	BRUNO RAFAEL DE SOUZA LOESCHKE	00****24-SSP/RO	**/**/1991	7	6	30	43,000	8,0	0	51,000		CLASSIFICADO
43	28467	VICTOR BARBOSA LIMA	21****41-SESP/MT	**/**/1994	7	6	30	43,000	8,0	0	51,000	DN	CLASSIFICADO
44	15816	DIEVELEY AVELINO DOS SANTOS	26****60-SSP/MT	**/**/1995	6	8	30	44,000	7,0	0	51,000	CB	CLASSIFICADO
45	16731	BEATRIZ LAIS EVANGELISTA GERALDES DE FREITAS	14****56-IIPR/PR	**/**/1998	10	6	28	44,000	7,0	0	51,000	CE	CLASSIFICADO
46	24533	WALISON DOS SANTOS BEZERRA	10***71-SESDEC/RO	**/**/1991	8	8	28	44,000	7,0	0	51,000	CB	CLASSIFICADO
47	8745	JOSÉ CARLOS CORDEIRO GOMES	59***84-SSP/GO	**/**/1993	8	7	28	43,000	7,0	1	51,000	DN	CLASSIFICADO
48	39856	GUILHERME PEIXOTO RIBEIRO	21****89-SSP/MT	**/**/1995	8	9	28	45,000	6,0	0	51,000	PD	CLASSIFICADO
49	30599	JEAN CARLOS DO CARMO CARVALHO	25****27-SSP/MT	**/**/1995	7	8	28	43,000	8,0	0	51,000	CB	CLASSIFICADO
50	34463	HELUZÂNIA LUENIZA PEREIRA DA SILVA	9**3-OAB/MT	**/**/1979	7	8	28	43,000	7,0	1	51,000	PD	CLASSIFICADO
51	4218	BIANCA ESTAVARENGO	15***90-SSP/TO	**/**/1994	6	9	28	43,000	8,0	0	51,000	CB	CLASSIFICADO
52	15633	RENAN AUGUSTO DO ESPIRITO SANTO LEITE	20****39-SESP/MT	**/**/1995	7	7	30	44,000	5,5	1	50,500		CLASSIFICADO
53	7553	JOSIAS CAIO MACEDO COELHO	15***62-SSP/RO	**/**/1999	8	8	29	45,000	5,5	0	50,500	CE	CLASSIFICADO
54	18985	FRANCISCO DAS CHAGAS OLIVEIRA	19****16-SSP/MT	**/**/1989	9	7	27	43,000	6,5	0,6	50,100		CLASSIFICADO
55	17206	WILLIAM WANDER DA SILVA AYRES	13****71-SSP/MT	**/**/1984	7	6	30	43,000	6,0	1	50,000		CLASSIFICADO

56	7560	JORGE LUIZ MARQUES DE SOUZA	21****43-SSP/MT	**/**/1993	7	8	30	45,000	5,0	0	50,000	PD	CLASSIFICADO
57	29089	LEANDRO DA SILVA XAVIER	17****40-SSP/MT	**/**/1988	8	7	29	44,000	6,0	0	50,000	CE	CLASSIFICADO
58	21760	PAULO RICARDO RODRIGUES MIRANDA	15****96-SSP/MT	**/**/1986	8	7	29	44,000	5,0	1	50,000	PD	CLASSIFICADO
59	2159	MAXWELL PEREIRA XAVIER	55****80-SSP/GO	**/**/1993	8	7	28	43,000	7,0	0	50,000	CE	CLASSIFICADO
60	8340	PEDRO HENRIQUE ABREU SILVA	60****82-SSP/GO	**/**/1997	9	7	27	43,000	7,0	0	50,000	CE	CLASSIFICADO
61	29468	DIVO ALEXANDRE SOARES ROCHA	12****92-SSP/RO	**/**/1997	8	9	26	43,000	7,0	0	50,000	CE	CLASSIFICADO
62	19954	CAMILA CORREIA SILVA	18****02-SSP /MT	**/**/1989	7	10	26	43,000	6,0	1	50,000	CB	CLASSIFICADO
63	9315	CLARK LUAN NUNES DE CAMPOS	22****98-SSP/MT	**/**/1995	6	8	30	44,000	5,5	0	49,500		CLASSIFICADO
64	15687	NATAN GONÇALVES MARCONE	14****74-SESDEC/RO	**/**/1999	8	7	28	43,000	6,5	0	49,500	CE	CLASSIFICADO
65	40402	CAMILA DE OLIVEIRA CLEMENTINO	22****32-SSP/MT/MT	**/**/1996	7	6	30	43,000	6,0	0	49,000		CLASSIFICADO
66	25167	MAYKEL BRUNO OLIVEIRA DE SOUZA	23****32-SSP/MT	**/**/1992	7	7	29	43,000	6,0	0	49,000	CE	CLASSIFICADO
67	44745	WILSON PRADO DE BARROS(*)	35****67-SSP/SP	**/**/1981	6	8	29	43,000	5,0	1	49,000	CB	CLASSIFICADO
68	18411	DYONE MARCOS DE AMORIM PEREIRA	25****66-SSP/MT	**/**/1994	9	6	28	43,000	6,0	0	49,000	CE	CLASSIFICADO
69	45904	RANGEL BRASIL RIBEIRO	96****90-SSP/TO/TO	**/**/1994	9	7	28	44,000	5,0	0	49,000	PD	CLASSIFICADO
70	22451	RONIVAN MENDES DA SILVA	12****23-SSP/MT	**/**/1995	9	7	28	44,000	4,5	0	48,500		CLASSIFICADO
71	30765	ROGERIO BARBOSA DOS SANTOS	43****29-DGPC/GO	**/**/1979	6	6	31	43,000	5,0	0	48,000		CLASSIFICADO
72	52880	DENIS BARBOSA SILVA NASCIMENTO	11****75-SSP/TO	**/**/1994	9	8	26	43,000	4,5	0	47,500		CLASSIFICADO
73	249	ELDER SILVA DE SOUSA(*)	46****41-DGPC/GO	**/**/1985	8	7	25	40,000	7,0	0	47,000		CLASSIFICADO
74	25633	ISABELLA DE OLIVEIRA NOGUEIRA(*)	17****58-SSP/MT	**/**/1987	8	8	25	41,000	5,5	0	46,500		CLASSIFICADO

CARGO: INVESTIGADOR DE POLÍCIA-PCD

TIPO DE VAGA: RESERVADA A PESSOAS COM DEFICIÊNCIA

CL.	PROT.	NOME	DOC.IDENT.	NASC.	CB	CG	CE	PO	PD	PT	PF	CD	SITUAÇÃO
1	12559	ANDRE ORMOND UTSCH(*)	14****90-SSP/MT	**/**/1983	8	7	30	45,000	7,5	0	52,500		CLASSIFICADO
2	34525	KELLY CRISTINA RODRIGUES PEDROSA	11****42-SESDEC/RO	**/**/1990	9	8	27	44,000	5,5	1	50,500		CLASSIFICADO
3	21760	PAULO RICARDO RODRIGUES MIRANDA	15****96-SSP/MT	**/**/1986	8	7	29	44,000	5,0	1	50,000		CLASSIFICADO
4	24565	ROSILENE FIGUEIREDO DE OLIVEIRA	16****92-SSP/MT	**/**/1985	9	5	27	41,000	6,0	2,65	49,650		CLASSIFICADO
5	7848	ANDRE LACERDA ALENCAR	17****97-SSP/MT	**/**/1988	10	7	27	44,000	5,0	0	49,000		CLASSIFICADO
6	19369	EMANUELLE DE SOUZA GONÇALVES PEGORARO	12****07-SSP/MT	**/**/1985	8	5	28	41,000	6,0	1	48,000		CLASSIFICADO
7	12637	MAURICIO ROCHA FRADES	18****65-SSP/MT	**/**/1994	7	7	26	40,000	7,5	0	47,500		CLASSIFICADO
8	37518	EDUARDO RIBEIRO PORTILHO	56****61-SP/SP	**/**/1992	6	6	29	41,000	6,0	0	47,000		CLASSIFICADO
9	2593	FABIO NUNES COELHO	21****46-SSP/MT	**/**/1992	7	9	23	39,000	7,0	0	46,000		CLASSIFICADO
10	35685	ADRIANA APARECIDA LIMA	19****61-SSP/MT	**/**/1988	8	6	23	37,000	5,0	1	43,000		CLASSIFICADO
11	15156	CARLOS ANDRE DE OLIVEIRA SUZARTE	12****03-SSP/BA	**/**/1986	7	7	23	37,000	5,0	0	42,000		CLASSIFICADO
12	12909	THIAGO LISBÔA DA SILVA	11****24-DETRAN/RJ	**/**/1984	6	8	20	34,000	7,5	0	41,500		CLASSIFICADO
13	33975	JORGE LAVOR LIMEIRA FILHO	35****28-SSP/MT	**/**/1983	5	7	21	33,000	7,0	1	41,000		CLASSIFICADO
14	8562	IDROS ALVES MORAES	22****53-SSP/MT	**/**/1993	6	5	24	35,000	5,5	0	40,500		CLASSIFICADO
15	49255	CLEBERSON DUARTE RODRIGUES	13****47-SSP/MT	**/**/1985	9	8	20	37,000	3,5	0	40,500	CE	CLASSIFICADO
16	33801	WENDER BATISTA DE FREITAS(*)	11****43-SSP/MT	**/**/1981	7	6	21	34,000	5,0	1	40,000		CLASSIFICADO
17	23174	KEYTY TATIELLE SILVA TAQUES	15****86-SESP MT/MT	**/**/1983	5	6	22	33,000	5,5	0	38,500		CLASSIFICADO
18	42631	ELIAS PEREIRA BATISTA	18****48-SSP/MT	**/**/1985	5	5	21	31,000	6,5	0	37,500		CLASSIFICADO
19	2724	ILTON ALVES DA SILVA	18****92-SSP/MT	**/**/1984	5	5	20	30,000	7,5	0	37,500	CE	CLASSIFICADO
20	16864	WANDERSON PAULINO CORREA	11****03-SSP/RO	**/**/1992	5	5	21	31,000	5,0	1	37,000		CLASSIFICADO

CONCURSO PÚBLICO PARA PROVIMENTO DE CARGO EFETIVO DE DELEGADO DE POLÍCIA, ESCRIVÃO DE POLÍCIA E INVESTIGADOR DE POLÍCIA**EDITAL COMPLEMENTAR N. 191 AO EDITAL N. 002/2009 - SAD/MT, DE 27 DE JULHO DE 2009.**

O SECRETÁRIO DE ESTADO DE PLANEJAMENTO E GESTÃO, no uso de suas atribuições legais e, em cumprimento à decisão judicial proferida no Processo n. 1018584-02.2017.8.11.0041 - Terceira Vara Especializada da Fazenda Pública da Comarca de Cuiabá/MT, torna público o **desempenho na Prova Objetiva da candidata subjudice do Concurso Público para Provimento do Cargo de Delegado de Polícia.**

1. DO DESEMPENHO NA PROVA OBJETIVA**201 - Delegado de Polícia (Ampla Concorrência)**

Legenda: LP - Língua Portuguesa | HG - História e Geografia de MT | CC - Conhecimentos Complementares | CE - Conhecimentos Específicos | POB - Nota na Prova Objetiva | PDI - Nota na Prova Dissertativa | PF - Nota Parcial no Concurso Público | P1 - Conhecimentos Gerais | P2 - Conhecimentos Complementares | P3 - Conhecimentos Específicos | CD - Critério de Desempepe

Polo: Estado de Mato Grosso

INSC	NOME	RG	P1			P2			P3			SITUAÇÃO
			LP	HG	CC	CE	POB	PDI	PF	CD		
70105	Eliete Gonçalves de Oliveira (ordem judicial)	20***80 SSP/GO	10	3	2	72	87	-	-	-	Classificado	

2. DA PROVA DISSERTATIVA

2.1 A Prova Dissertativa será corrigida, por Banca Especializada designada pela UNEMAT e o desempenho divulgado via edital complementar.

Cuiabá/MT, 27 de maio de 2024.

(Assinado digitalmente)

BASILIO BEZERRA GUIMARÃES DOS SANTOS
Secretário de Estado de Planejamento e Gestão

Protocolo 1584775

CONCURSO PÚBLICO EDITAL Nº 01/2016/SEJUDH, DE 25 DE NOVEMBRO DE 2016**RETIFICAÇÃO DO RESULTADO FINAL EM CUMPRIMENTO À DETERMINAÇÃO JUDICIAL**

A **Secretaria de Estado de Planejamento e Gestão** e a **Secretaria de Estado de Segurança Pública**, no uso de suas atribuições legais, e em cumprimento das normas previstas no artigo 37, inciso I, II e VIII da Constituição Federal de 05 de outubro de 1988, e no Decreto Estadual 5.356 de 25 de outubro de 2002, torna pública a retificação do Resultado Final do Certame com inclusão de candidato, em cumprimento à determinação judicial do processo nº 1020891-26.2017.8.11.0041, conforme abaixo:

1. DO RESULTADO FINAL DO CONCURSO PÚBLICO SEPARADO POR CARGO/PERFIL E LOTAÇÃO:

Perfil: S05 - AGENTE PENITENCIÁRIO DO SISTEMA PENITENCIÁRIO MASCULINO
Lotação: Rondonópolis

1º; 172.284-0; EDVALDO CHARLON SOUZA SILVA; 72,00/ 2º; 176.227-3; DIVINO DOS SANTOS (SUB JUDICE); 70,00/ 3º; 303.621-9; KASSIO FERREIRA DOS SANTOS; 69,00/ 4º; 175.857-8; IVAN APARECIDO DE CASTRO AZEVEDO JUNIOR; 69,00/ 5º; 146.769-7; MARCOS ERASMO FERREIRA DA SILVA; 69,00/ 6º; 145.113-8; RANYTTON SOARES DA COSTA; 68,00/ 7º; 173.637-0; RODISVALDO VIEIRA DA SILVA; 68,00/ 8º; 143.741-0; WELLMORY FERNANDO SOUSA NAZÁRIO; 67,00/ 9º; 140.840-2; VICTOR MARTINS SANTOS; 67,00/ 10º; 149.589-5; MAXUANDER LEITE; 66,00/ 11º; 161.106-2; EDER DANTAS DE OLIVEIRA; 66,00/ 12º; 164.557-9; JHONE DOS SANTOS BORGES; 66,00/

13º; 173.596-9; GLADSON LIMA ROCHA; 65,00/ 14º; 143.361-0; RENAN CASSIO DE SALES GOMES; 65,00/ 15º; 170.755-8; MAIKON RODRIGO SOARES; 65,00/ 16º; 164.329-0; HENRIQUE DE OLIVEIRA PRATES; 65,00/ 17º; 160.396-5; DANIDY CAIK DA SILVA; 64,00/ 18º; 150.433-9; CRISTIANO PERSZEL; 64,00/ 19º; 174.016-4; DANILO VENCESLAU MACHADO RESENDE RORIGUES; 63,00/ 20º; 165.247-8; MARCOS SANTOS DA SILVA; 62,00/ 21º; 147.817-6; JUAN LUCAS SALVADOR DE OLIVEIRA SANCHES; 61,00/ 22º; 162.861-5; NILSON MARQUES DE FREITAS (SUB JUDICE); 61,00/ 23º; 300.426-0; RAPHAEL GOMES FIGUEIREDO; 60,00/ 24º; 156.307-6; JOSÉ ALVES NETO; 60,00/ 25º; 179.536-8; DANIEL JUNG DOS SANTOS; 59,00/ 26º; 170.728-0; JEAN CLAUDIO COSTA; 59,00/ 27º; 152.864-5; LINDISLEY CONCEIÇÃO SANTOS; 59,00/ 28º; 147.039-6; THALES HENRIQUE SILVA; 59,00/ 29º; 176.614-7; TULLIO FERREIRA MELO; 59,00/ 30º; 176.445-4; WALTER ANACLETO SALIDO DE SOUZA; 58,00/ 31º; 158.487-1; SIRLEI ALVES DOS SANTOS; 58,00/ 32º; 171.898-3; LUCAS ALMEIDA QUEIROZ; 57,00/ 33º; 168.630-5; JONAS DAVI RODRIGUES; 57,00/ 34º; 151.076-2; ITERMARIO PEREIRA DE ALMEIDA; 57,00/ 35º; 175.662-1; GUSTAVO REZENDE SALLES; 57,00/ 36º; 170.255-6; ROGERIO AVELINO BONIFACIO; 57,00/ 37º; 143.523-0; ROGERIO PEREIRA DA SILVA; 57,00/ 38º; 300.751-0; ÁLVARO GONÇALVES DE OLIVEIRA; 57,00/ 39º; 178.645-8; GILMAR URSINO PEREIRA; 56,00/ 40º; 173.901-8; EDMILSON JUNIOR ALVES DA SILVA; 55,00/ 41º; 156.906-6; NILSON RODRIGUES ROCHA DE SOUZA; 55,00/ 42º; 164.659-1; ROGÉRIO BALEEIRO DOS SANTOS; 55,00/ 43º; 140.486-5; ANDERSON BARROSO DE ALMEIDA; 55,00/ 44º; 175.305-3; SERGIO SOUZA SILVA; 55,00/ 45º; 141.542-5; CALMINDO DE MORAES DELGADO JUNIOR; 55,00/ 46º; 160.018-4; CEASSER MARTINS DA SILVA; 55,00/ 47º; 171.714-6; JEANDRO FERREIRA MELO; 55,00/ 48º; 175.110-7; RUBIENIS PEREIRA CRUZ; 54,00/ 49º; 169.985-7; KLEYTON DA SILVA DE OLIVEIRA; 54,00/ 50º; 173.507-1; CELSO DA SILVA LOPES; 54,00/ 51º; 304.375-4; CLAYTON PEREIRA RAMALHO DE OLIVEIRA; 54,00/ 52º; 306.839-0; WILLIAN HENRIQUE SCHAFFER; 54,00/ 53º; 149.209-8; RENATO GONÇALVES GARCIA; 54,00/ 54º; 163.733-9; TARSO FELIPE LOURENÇO RIBEIRO; 54,00/ 55º; 149.158-0; EMERSON BITENCOURT DA SILVA; 54,00/ 56º; 165.788-7; HEDERSON FINCO; 54,00/ 57º; 173.808-9; WESLEY FERREIRA DA SILVA; 54,00/ 58º; 155.074-8; BRUNO PAULO DE OLIVEIRA; 54,00/ 59º; 174.254-0; DENNER AGMAR FERREIRA DA SILVA; 54,00/ 60º; 182.020-6; ANTONINO APARECIDO GONSALES JUNIOR; 53,00/ 61º; 303.021-0; ALIEL ANTUNES DA SILVA; 53,00/ 62º; 161.257-3; JOAO PAULO CARNEIRO SANTOS; 53,00/ 63º; 173.627-2; MAYKON LOPES MORAES; 53,00/ 64º; 180.832-0; CLEIVE LEONES NEVES; 53,00/ 65º; 159.455-9; KASSIO PEREIRA DA SILVA; 53,00/ 66º; 180.041-8; JEFERSON SOUZA DASILVA; 53,00/ 67º; 147.736-6; ARTHUR GONZAGA DE AVILA; 53,00/ 68º; 155.067-5; MAURILIO CELSO GOMES; 53,00/ 69º; 147.309-3; SIDNEY PERES DO NASCIMENTO; 52,00/ 70º; 148.492-3; JOÃO RICARDO CONSTANTINO MARCHIORO; 52,00/ 71º; 154.375-0; PEDRO ANTONIO MEDEIROS ELIAS; 52,00/ 72º; 173.895-0; LEANDRO SUDARIO MALHEIRO; 52,00/ 73º; 170.380-3; AILTON CELESTRINO DOS SANTOS; 52,00/ 74º; 165.709-7; JOAO DAMASCENO JUNIOR; 52,00/ 75º; 300.266-7; EZEQUIEL MORAIS DE OLIVEIRA JÚNIOR; 52,00/ 76º; 173.688-4; FABIO JUNIOR DOS SANTOS BECCARI; 52,00/ 77º; **160.061-3; JOSE ALEXSANDRO SOARES BATISTA (SUB JUDICE); 52,00/ 78º; 302.135-1; RAFAEL DE ARAUJO CAMILO; 52,00/ 79º; 178.988-0; VITOR CLAUDINO MORENO; 52,00/ 80º; 169.059-0; SILVIO MARCIO DE OLIVEIRA; 52,00/ 81º; 155.169-8; GEILTON LOPES DO NASCIMENTO; 52,00/ 82º; 174.732-0; BRUNO ALVES DE ANDRADE; 51,00/ 83º; 152.107-1; CARLITO OLIVEIRA DA SILVA; 51,00/ 84º; 175.452-1; ALEX JORDAN GUZMAN URQUIA; 51,00/ 85º; 174.869-6; LEANDRO MENDES DOS SANTOS (SUB JUDICE); 51,00/ 86º; 169.063-9; PEDRO DA SILVA SOUZA; 51,00/ 87º; 142.166-2; WILLIAN DE AZEVEDO BIUDES; 51,00/ 88º; 153.342-8; MURILO DE AQUINO SOARES; 51,00/ 89º; 156.155-3; ANTONIO ROGERIO DOS SANTOS SILVA; 51,00/ 90º; 140.079-7; VAGNER SILVA DE JESUS; 51,00/ 91º; 165.970-7; MARCOS RODRIGUES DA ROCHA; 51,00.**

1.1. DO RESULTADO FINAL DO CONCURSO PÚBLICO SEPARADO POR CARGO/PERFIL:

Perfil: S05 - AGENTE PENITENCIÁRIO DO SISTEMA PENITENCIÁRIO MASCULINO

1º; 178.480-3; JEAN LUCAS CHIARANI; 78,00/ 2º; 151.133-5; JOSHUA TESTONI; 77,00/ 3º; 300.120-2; EMERSON TEOTONIO ALMEIDA; 77,00/ 4º; 176.015-7; JEFERSON DE SOUZA LEITE; 75,00/ 5º; 159.506-7; LUCAS LEPPAUS LEITE; 75,00/ 6º; 140.135-1; JOSE JONILDO DA SILVA JUNIOR; 75,00/ 7º; 167.263-0; MARCELO MILHOMEM DE FREITAS; 74,00/ 8º; 300.509-7; ARLLEY DE SOUZA LUCAS; 73,00/ 9º; 169.061-2; WILLIAN DA SILVA COSTA; 73,00/ 10º; 300.227-6; GREGUE AMARAL MELO; 73,00/

11º; 161.462-2; WICTOR ZUMACK SALLES; 72,00/ 12º; 172.284-0; EDVALDO CHARLON SOUZA SILVA; 72,00/ 13º; 179.603-8; ROGERIO AMORIM SOUZA; 72,00/ 14º; 170.532-6; CHARLES EMERICK MEDEIROS DUTRA; 71,00/ 15º; 156.872-8; LAYLSON KHYLMERSON DE ANDRADE GONZAGA E FERREIRA; 71,00/ 16º; 304.550-1; MOUSART SOUZA XAVIER; 71,00/ 17º; 150.030-9; FABIO CRISTIANO SOTT; 71,00/ 18º; 148.479-6; THIAGO BRITO PARREIRA; 71,00/ 19º; 168.249-0; EWERSON ANASTACIO DE OLIVEIRA; 71,00/ 20º; 160.570-4; TIAGO BANDEIRA SANTOS; 71,00/ 21º; 155.329-1; ALEXANDRE RIBEIRO DE MORAES E SILVA; 71,00/ 22º; 148.249-1; BRUNO CORREIA DA SILVA; 70,00/ 23º; 155.428-0; MARCUS LEVY MENDONÇA DE ARRUDA; 70,00/ 24º; 164.255-3; CLEBERSON DA SILVA ARAUJO; 70,00/ 25º; 176.227-3; DIVINO DOS SANTOS (SUB JUDICE); 70,00/ 26º; 148.182-7; ELIELTON MOREIRA TELES; 69,00/ 27º; 302.317-6; MATHEUS JACOB DA SILVA FERREIRA; 69,00/ 28º; 161.275-1; GILDEMAR SIMPLICIO GOMES; 69,00/ 29º; 170.687-0; ADEILDON DA SILVA ROZA; 69,00/ 30º; 171.922-0; ANDERSON FELIPE DO NASCIMENTO; 69,00/ 31º; 303.621-9; KASSIO FERREIRA DOS SANTOS; 69,00/ 32º; 142.680-0; EMERSON DE LIMA E SILVA; 69,00/ 33º; 175.857-8; IVAN APARECIDO DE CASTRO AZEVEDO JUNIOR; 69,00/ 34º; 144.319-4; PEDRO HERIQUE SILVA ALVES; 69,00/ 35º; 146.769-7; MARCOS ERASMO FERREIRA DA SILVA; 69,00/ 36º; 145.113-8; RANYTTON SOARES DA COSTA; 68,00/ 37º; 168.955-0; SERGIO DE RESENDE MELO; 68,00/ 38º; 300.703-0; ROBSON ORTIZ; 68,00/ 39º; 143.590-6; WAGNER CUNHA DE OLIVEIRA; 68,00/ 40º; 173.637-0; RODISVALDO VIEIRA DA SILVA; 68,00/ 41º; 300.125-3; HÉBER LOPES DOS SANTOS; 68,00/ 42º; 143.741-0; WELLMORY FERNANDO SOUSA NAZÁRIO; 67,00/ 43º; 172.958-6; LEANDRO OLIVEIRA KAISER; 67,00/ 44º; 144.143-4; ALEXANDRO COELHO; 67,00/ 45º; 140.015-0; NIXON BRASIL LIMA; 67,00/ 46º; 140.840-2; VICTOR MARTINS SANTOS; 67,00/ 47º; 163.577-8; HEITOR NOGUEIRA DA SILVA NETO; 67,00/ 48º; 156.144-8; CLÁUDIO HENRIQUE CORRÊA SILVEIRA; 67,00/ 49º; 300.936-0; SAIMON SIRIO; 67,00/ 50º; 176.617-1; JOÃO PAULO DE JESUS PESSOA; 66,00/ 51º; 300.694-8; VIKTOR PAULO ALVES ARRUDA; 66,00/ 52º; 173.265-0; RAFAEL RODRIGO DA SILVA; 66,00/ 53º; 149.589-5; MAXUANDER LEITE; 66,00/ 54º; 148.408-7; PAULO COSTA DE OLIVEIRA; 66,00/ 55º; 300.487-2; GUSTAVO SALGADO ALVES; 66,00/ 56º; 163.443-7; ELDER SILVA DE SOUSA; 66,00/ 57º; 164.089-5; GUSTAVO PINHEIRO BEJARANO; 66,00/ 58º; 142.773-3; WENDELL LUIS SIERRA NECKEL; 66,00/ 59º; 300.308-6; VENICIUS APARECIDO DO NASCIMENTO; 66,00/ 60º; 161.106-2; EDER DANTAS DE OLIVEIRA; 66,00/ 61º; 304.669-9; RAFAEL RODRIGUES JORDAO (SUB JUDICE); 66,00/ 62º; 164.557-9; JHONE DOS SANTOS BORGES; 66,00/ 63º; 172.024-4; JEFERSON MIGUEL BARBOSA DA SILVA; 66,00/ 64º; 148.120-7; JUNIOR DA SILVA BARROS; 66,00/ 65º; 179.706-9; MARCELO CASSIMIRO DIAS; 66,00/ 66º; 162.969-7; VICTOR HUGO MENDES GOMES DE ANDRADE; 66,00/ 67º; 173.596-9; GLADSON LIMA ROCHA; 65,00/ 68º; 150.911-0; ALDEIUSON PAIVA LIMA; 65,00/ 69º; 300.178-4; PAULO HENRIQUE MEDEIROS; 65,00/ 70º; 301.158-5; EDUARDO DIAS DA CONCEIÇÃO SCHREIBER; 65,00/ 71º; 155.017-9; VINICIUS NARDINI; 65,00/ 72º; 301.871-7; RAFFAEL MACEDO MENDONÇA; 65,00/ 73º; 144.456-5; RUBENS EMERICH JUNIOR; 65,00/ 74º; 143.361-0; RENAN CASSIO DE SALES GOMES; 65,00/ 75º; 170.755-8; MAIKON RODRIGO SOARES; 65,00/ 76º; 141.424-0; SEICHAS ARAÚJO MARIANO; 65,00/ 77º; 164.329-0; HENRIQUE DE OLIVEIRA PRATES; 65,00/ 78º; 302.844-5; EMILIO EMERSON ALVES DA SILVA; 65,00/ 79º; 156.865-5; KASSIO ARGOLO DE ABREU; 65,00/ 80º; 300.709-0; RENANN VITTORAZI DE ARRUDA; 65,00/ 81º; 153.824-1; JEDERSON ELANDER DA SILVA; 65,00/ 82º; 150.589-0; THIAGO BERTELLI; 65,00/ 83º; 170.221-1; TEONES RODRIGUES FERREIRA; 65,00/ 84º; 165.812-3; FABIO RANIERE ANGELO SANTOS; 65,00/ 85º; 176.437-3; JHONATAN FERREIRA DE SOUSA; 64,00/ 86º; 179.361-6; JORGE DE OLIVEIRA AMORIM NETO (SUB JUDICE); 64,00/ 87º; 300.417-1; ROGERIO DA SILVA OLIVEIRA; 64,00/ 88º; 160.396-5; DANIDY CAIK DA SILVA; 64,00/ 89º; 160.449-0; ROGERIO COSTA RODRIGUES; 64,00/ 90º; 172.807-5; MARCOS BENIGNO MONTEIRO DE CAMARGO; 64,00/ 91º; 173.178-5; RENATO RODRIGUES LIMA; 64,00/ 92º; 304.413-0; CRISTIANO KRINDGES SANTOS; 64,00/ 93º; 172.701-0; LAMARQUE MATOS RENNÓ; 64,00/ 94º; 150.433-9; CRISTIANO PERSZEL; 64,00/ 95º; 168.957-6; VILARIO VICENTE RODRIGUES FILHO; 64,00/ 96º; 167.685-7; RAFAEL SEGUNDO; 64,00/ 97º; 144.740-8; BRUNO DAMACENO LOBO; 64,00/ 98º; 307.214-2; RAFAEL DENNER BERIGO DO NASCIMENTO; 64,00/ 99º; 160.231-4; ELVIS OLIVEIRA DE ARAUJO; 64,00/ 100º; 160.437-6; WENDER PEREIRA DA SILVA; 64,00/ 101º; 156.207-0; RICARDO CUSTÓDIO DOS SANTOS; 64,00/ 102º; 164.030-5; DANILO GONÇALVES BELO; 64,00/ 103º; 171.400-7; DENNER SOBRINHO DA COSTA; 64,00/ 104º; 140.964-6; ALÉCIO APARECIDO LIGOR; 64,00/ 105º; 167.436-6; EVERTON MENDES DA SILVA; 64,00/ 106º; 300.600-0; GEDSON SARAIVA TEIXEIRA; 64,00/ 107º; 147.435-9; ENOAN LUIZ SOUZA DE OLIVEIRA; 64,00/ 108º; 146.732-8; LEAN CARLOS JONATHAN

MITO; 64,00/ 109º; 306.180-9; PEDRO PAULO BEZERRA PACHE; 64,00/ 110º; 143.026-2; CHARLES COMPER TELES; 63,00/ 111º; 165.890-5; ANDRE LUIS SORTICA; 63,00/ 112º; 175.485-8; JOSE HENRIQUE FERREIRA MARQUES; 63,00/ 113º; 158.867-2; PAULO CESAR ARAUJO COSTA; 63,00/ 114º; 305.580-9; WELLITON RAMOS TOMAS; 63,00/ 115º; 177.367-4; FERNANDO CÉSAR CUNHA AGUIAR; 63,00/ 116º; 178.405-6; RICARDO RIBEIRO MACHADO MACIEL; 63,00/ 117º; 172.666-8; HAROLDO XAVIER DE ALMEIDA; 63,00/ 118º; 301.023-6; WEMERSON BOLSANELLI DE SOUSA; 63,00/ 119º; 147.037-0; LEANDRO ALDO TOMAZ; 63,00/ 120º; 174.016-4; DANILO VENCESLAU MACHADO RESENDE RORIGUES; 63,00/ 121º; 160.010-9; WESLEY FABIANO DE LIMA; 63,00/ 122º; 300.098-2; LEANDRO HENRIQUE SOUSA DE SANTANA; 63,00/ 123º; 142.671-0; OSMAR DA COSTA MARQUES NETO; 63,00/ 124º; 302.887-9; RODRIGO BERTOLLO; 63,00/ 125º; 152.434-8; FRANCISCO DAS CHAGAS DA SILVA PRADO; 63,00/ 126º; 174.963-3; DAVID DE MOURA ANDRADE; 63,00/ 127º; 141.448-8; EDSON HIROSHI LIMA MATSUI; 63,00/ 128º; 304.234-0; MANOEL JOSE DA SILVA VEIGA; 63,00/ 129º; 172.149-6; ADRIANO MARQUES RODRIGUES; 63,00/ 130º; 151.532-2; CRISTIANO BRAGA JARDIM; 63,00/ 131º; 301.835-0; ROBSON LUAN TELES TEIXEIRA; 63,00/ 132º; 146.934-7; AILTON JOSE REIS DA SILVA; 63,00/ 133º; 177.681-9; RAPHAEL DIOGO DE JESUS; 62,00/ 134º; 301.190-9; ZENILSON LUCAS DE ARRUDA; 62,00/ 135º; 149.606-9; FLAVIO LOPES DA SILVA; 62,00/ 136º; 145.377-7; VINICIUS XAVIER DOS ANJOS; 62,00/ 137º; 181.283-1; LEONARDO SIQUEIRA GUIMARAES; 62,00/ 138º; 146.658-5; WILLAMS FERNANDES GOMES; 62,00/ 139º; 300.041-9; MARCOS ROBERTO FRANCO; 62,00/ 140º; 158.619-0; GUSTAVO HENRIQUE GASQUES ANTUNES; 62,00/ 141º; 300.803-7; FABIO TELOKEN; 62,00/ 142º; 170.826-0; MARCELO GUTTERRES DE LIMA; 62,00/ 143º; 165.718-6; RENATO GLEYK GONÇALVES DOS SANTOS; 62,00/ 144º; 165.247-8; MARCOS SANTOS DA SILVA; 62,00/ 145º; 301.036-8; JOSÉ RENATO BARBOSA SANTANA; 62,00/ 146º; 147.974-1; GUILHERME GOMES SANTOS; 62,00/ 147º; 173.078-9; GUILHERME FELIPE ENTRINGER STEIN COELHO PEREIRA E BLANCO; 62,00/ 148º; 155.584-7; SOLDANE LINO DE OLIVEIRA JUNIOR; 62,00/ 149º; 144.256-2; RODRIGO VICENTE DE ALMEIDA; 62,00/ 150º; 140.534-9; SOSTENES AQUILA SILVA PINHEIRO; 62,00/ 151º; 164.912-4; ANDRE LUIS DE ALBUQUERQUE LIMA; 62,00/ 152º; 179.252-0; IGOR LUZ LUZ; 62,00/ 153º; 306.307-0; JUVENAL POLINÁRIO PEDROSO JUNIOR; 62,00/ 154º; 159.539-3; CLAITON TAVARES DA SILVA; 62,00/ 155º; 300.818-5; RODRIGO ROCHA DE OLIVEIRA; 62,00/ 156º; 162.670-1; DOUGLAS MESSIAS GUSMÃO; 61,00/ 157º; 143.979-0; ELDER WINDSON TAVEIRA GONÇALVES; 61,00/ 158º; 305.965-0; LUCAS FRANCISCO DA SILVA; 61,00/ 159º; 158.709-9; ED MARCOS VERSALLI CARDOSO; 61,00/ 160º; 145.037-9; IGOR AZEVEDO MACIEL DE CAMPOS; 61,00/ 161º; 153.997-3; ADRIANO MERCÊ DE PAULA; 61,00/ 162º; 168.315-2; GLEIDSON GERONCIO DE MEDEIROS; 61,00/ 163º; 162.305-2; ANDERSON DOS SANTOS DUARTE; 61,00/ 164º; 141.905-6; MARCIO GOMES FERREIRA; 61,00/ 165º; 147.817-6; JUAN LUCAS SALVADOR DE OLIVEIRA SANCHES; 61,00/ 166º; 300.807-0; RAPHAEL EGUES RANZANI; 61,00/ 167º; 179.044-7; ÁLISSON PEREIRA DA SILVA (SUB JUDICE); 61,00/ 168º; 153.288-0; FABIO JUNIOR AVELAR MINELLI; 61,00/ 169º; 161.576-9; ARLINDO MARTINS FILHO; 61,00/ 170º; 160.801-0; JEFFERSON FAGUNDES DE SOUSA; 61,00/ 171º; 141.592-1; JOVANI GOMES DE CAMARGO; 61,00/ 172º; 147.029-9; ROBERTO CALDEIRA DE LARA; 61,00/ 173º; 162.861-5; NILSON MARQUES DE FREITAS (SUB JUDICE); 61,00/ 174º; 170.944-5; VINICIUS ALVES DE MORAES; 61,00/ 175º; 140.961-1; ROMILSON ARRUDA DUARTE; 61,00/ 176º; 170.776-0; ROBSON ANSELMO FERREIRA; 61,00/ 177º; 153.892-6; ROGÉRIO ALEXANDRE VIEIRA DA SILVA; 61,00/ 178º; 151.698-1; LUIS ANTONIO D AGOSTO; 61,00/ 179º; 140.091-6; CHARLES WILLIAN ILDEFONCIO DA COSTA; 61,00/ 180º; 177.209-0; FABIANO LUIZ DE SOUZA FERRO; 61,00/ 181º; 173.952-2; JOAO FERNANDO COIMBRA FUMAGALLI; 61,00/ 182º; 174.348-1; OSVALDINO GAMA DA COSTA; 61,00/ 183º; 174.531-0; EDINALDO FERREIRA DE CARVALHO; 61,00/ 184º; 169.116-3; RAFAEL MARQUES DESANI; 60,00/ 185º; 303.252-3; JULIERME SANTOS CORREA; 60,00/ 186º; 148.524-5; LUCIANO ALMEIDA E SILVA; 60,00/ 187º; 140.305-2; CLEVERSON CLASEN; 60,00/ 188º; 162.741-4; EGIDIEL CORREIA CARDOSO; 60,00/ 189º; 175.058-5; RAFAEL UNIRIO DA SILVEIRA; 60,00/ 190º; 161.968-3; FLAVIO GRANJEIRO SILVA; 60,00/ 191º; 176.862-0; GERENALDO PEREIRA DOS SANTOS; 60,00/ 192º; 157.376-4; PEDRO RENATO DOS SANTOS; 60,00/ 193º; 161.772-9; JOELSON LUIZ DOS SANTOS; 60,00/ 194º; 300.426-0; RAPHAEL GOMES FIGUEIREDO; 60,00/ 195º; 160.088-5; JEAN CARLOS RAMOS DOS SANTOS; 60,00/ 196º; 160.059-1; HENRIQUE DA SILVA SANTOS; 60,00/ 197º; 156.307-6; JOSÉ ALVES NETO; 60,00/ 198º; 176.465-9; LEONARDO ANTONIO DA SILVA; 60,00/ 199º; 307.190-1; BRUNO SOMAVILA BARROS; 60,00/ 200º; 164.265-0; RODRIGO ALEX DE SOUZA OLIVEIRA; 60,00/ 201º; 172.003-1; TERTULIANO OJEDA TORRILHAS; 60,00/ 202º;

169.611-4; JOÃO PAULO EGUES LIRA; 60,00/ 203º; 163.177-2; WANDERSON ALEXANDRE DE LIMA MARQUES; 60,00/ 204º; 144.652-5; RENATO MAGOSSO; 60,00/ 205º; 169.485-5; TIAGO ALVES DA SILVA; 60,00/ 206º; 164.729-6; NATALICIO PEREIRA DA SILVA (SUB JUDICE); 60,00/ 207º; 150.941-1; CLEVISION APARECIDO ARRUDA MELO E ALMEIDA; 60,00/ 208º; 301.319-7; ERIVELTON DIEGO BORGES REIS; 60,00/ 209º; 151.048-7; NATANAEL DOS SANTOS; 60,00/ 210º; 149.542-9; DIEGO DE PAULA SANTANA; 59,00/ 211º; 179.536-8; DANIEL JUNG DOS SANTOS; 59,00/ 212º; 162.606-0; PAULO SOUZA PRADO; 59,00/ 213º; 176.724-0; TIAGO ALINOR HOISSA BENFICA; 59,00/ 214º; 152.777-0; LENNON DOMINGOS LOPES; 59,00/ 215º; 141.915-3; DEYBSON IBIAPINO COSTA SANTOS; 59,00/ 216º; 160.575-5; LEONARDO BORGES PACHECO; 59,00/ 217º; 140.319-2; PATRYCK RUDSON FERNANDES BRANDAO; 59,00/ 218º; 300.194-6; WELLINGTON FURQUIM MACEDO; 59,00/ 219º; 177.102-7; RENAN CACERES LUCHESE; 59,00/ 220º; 300.050-8; JOSÉ LUIZ DE SOUZA JUNIOR; 59,00/ 221º; 170.728-0; JEAN CLAUDIO COSTA; 59,00/ 222º; 175.339-8; AUGUSTO VIEIRA; 59,00/ 223º; 303.957-9; EDER CRISTIAN NASCIMENTO MOREIRA; 59,00/ 224º; 163.460-7; OSMAR OLIVEIRA DE ARAUJO; 59,00/ 225º; 145.837-0; JUNIOR ANDRÉ DO NASCIMENTO FELÍCIO; 59,00/ 226º; 147.646-7; JOSE EUSTÁQUIO GONÇALVES MENDES; 59,00/ 227º; 172.809-1; MAURO BORSATTO; 59,00/ 228º; 170.878-3; LEANDRO ELIAS MARQUES VIEIRA; 59,00/ 229º; 147.120-1; DEROCI DE OLIVEIRA BARBOSA NETO; 59,00/ 230º; 141.495-0; HÉRCULES MOREIRA BORGES; 59,00/ 231º; 152.864-5; LINDISLEY CONCEIÇÃO SANTOS; 59,00/ 232º; 158.350-6; CLEITON OLIVEIRA DE DEUS; 59,00/ 233º; 164.677-0; ANDERSON LEANDRO DE ANDRADE; 59,00/ 234º; 164.374-6; LUIZ PAULO REVELES PEREIRA; 59,00/ 235º; 175.508-0; MARCELO GOMES DE OLIVEIRA; 59,00/ 236º; 147.039-6; THALES HENRIQUE SILVA; 59,00/ 237º; 173.146-7; RODRIGO FERNANDES DE SOUSA; 59,00/ 238º; 141.654-5; JONATAN DA CRUZ LOBIANCO; 59,00/ 239º; 140.491-1; ADRIANO BAZZANO DE OLIVEIRA; 59,00/ 240º; 164.968-0; GILMARCK FERNADES SIQUEIRA; 59,00/ 241º; 176.614-7; TULLIO FERREIRA MELO; 59,00/ 242º; 148.557-1; CELSO ANSELMO BICUDO PAULA SOUZA JUNIOR; 59,00/ 243º; 170.660-8; JARBAS EVANGELISTA SANTOS; 59,00/ 244º; 151.422-9; EDIVAN DA SILVA RODRIGUES NOVAIS; 58,00/ 245º; 163.094-6; SERGIO AGUINALDO NEVES JUNIOR; 58,00/ 246º; 300.596-8; MAILSON FLOR; 58,00/ 247º; 154.142-0; MARCOS PAULO MARTINS BARROS; 58,00/ 248º; 140.302-8; JOADIR DE ALMEIDA LOURENÇO; 58,00/ 249º; 154.152-8; WALLAFE SILVA SANTOS; 58,00/ 250º; 176.445-4; WALTER ANACLETO SALIDO DE SOUZA; 58,00/ 251º; 157.545-7; PETROSSIAN BATISTA LESSA; 58,00/ 252º; 165.427-6; HEDER INACIO ALEIXO; 58,00/ 253º; 148.406-0; ROGER RAFAEL DE SOUZA NEVES; 58,00/ 254º; 140.893-3; MAICON BRUGNAGO DOS SANTOS; 58,00/ 255º; 163.356-2; MICKAEL NATAN VARGAS DA SILVA; 58,00/ 256º; 307.065-4; ADEMIR SOUZA SANTOS; 58,00/ 257º; 163.579-4; ELIAS GONÇALVES DE LIMA; 58,00/ 258º; 177.306-2; MARCOS WENTZ MANHÃES; 58,00/ 259º; 147.534-7; ELIEL DE AZEVEDO LANZARINI; 58,00/ 260º; 176.209-5; AELCIO BENTO CONCEIÇÃO JUNIOR; 58,00/ 261º; 176.627-9; JOAO ALVES SILVANETO; 58,00/ 262º; 144.761-0; JÚNIO RESENDE MACHADO; 58,00/ 263º; 142.147-6; JEFFERSON AMARO DOS SANTOS DE LIMA; 58,00/ 264º; 161.910-1; MAXSUEL COSME SOARES; 58,00/ 265º; 168.459-0; ANTONIO ALVES DE FREITAS; 58,00/ 266º; 155.999-0; VICTOR WILLIAN MENDES DE SOUZA GOMES; 58,00/ 267º; 158.487-1; SIRLEI ALVES DOS SANTOS; 58,00/ 268º; 146.521-0; MARCOS BRITO GONÇALVES; 58,00/ 269º; 163.299-0; JOAO PAULO DA SILVA OLIVEIRA; 58,00/ 270º; 144.658-4; RAYNAN GUSTAVO DA COSTA; 58,00/ 271º; 147.038-8; IRINEU AUGUSTO FERREIRA MELO; 58,00/ 272º; 166.690-8; NILTON BENEDITO DE OLIVEIRA; 58,00/ 273º; 168.691-7; DANIEL ANGELO ZENI; 58,00/ 274º; 143.439-0; RAFAEL GARGANTINI SILVA (SUB JUDICE); 58,00/ 275º; 301.575-0; LUIZ FERNANDO NEVES VERAS; 57,00/ 276º; 152.602-2; COLLINS DAVID FRAGA; 57,00/ 277º; 166.548-0; CLEIDSON BERNARDINO RODRIGUES; 57,00/ 278º; 300.363-9; WAGNER ORMOND MATTIOLI; 57,00/ 279º; 303.080-6; DIONE RAMOS MEROTTI; 57,00/ 280º; 161.001-5; WAGNER DE LIMA CATARINO; 57,00/ 281º; 167.913-9; MAICO DIEGO MENDES DOS SANTOS DRUM; 57,00/ 282º; 173.646-9; RICARDO FERRAZ DA SILVA; 57,00/ 283º; 171.898-3; LUCAS ALMEIDA QUEIROZ; 57,00/ 284º; 168.309-8; ADILVO SEBOLD; 57,00/ 285º; 168.630-5; JONAS DAVI RODRIGUES; 57,00/ 286º; 146.563-5; JARDENE NASCIMENTO DOS REIS; 57,00/ 287º; 151.076-2; ITERMARIO PEREIRA DE ALMEIDA; 57,00/ 288º; 303.541-7; JONAS EDU GRUEN; 57,00/ 289º; 304.374-6; DALVAN OLIVEIRA MAGALHÃES; 57,00/ 290º; 151.437-7; GUTIE PITERSON OLIVEIRA MATOS; 57,00/ 291º; 146.326-8; ADENISIO DA SILVA LIMA; 57,00/ 292º; 300.749-9; ROMULO FLANEGAN ESPERANÇA CAMPOS; 57,00/ 293º; 149.970-0; FABIO PEREIRA DE MELO; 57,00/ 294º; 170.635-7; ERINALDO DA SILVA; 57,00/ 295º; 302.922-0; WESLEY MARQUES SANTANA; 57,00/ 296º; 142.223-5; DANIEL PIRES LEITE; 57,00/ 297º; 162.723-6; GIOVANNI MATHEUS

PAULA ASSUNÇÃO; 57,00/ 298º; 175.662-1; GUSTAVO REZENDE SALLES; 57,00/ 299º; 168.793-0; ALISON LUIS DOS SANTOS; 57,00/ 300º; 143.641-4; ROSCELI VALENTIN HENRIQUE; 57,00/ 301º; 169.763-3; FETTERMMAN FONSECA SEBASTIÃO; 57,00/ 302º; 179.965-7; ALEXANDRE DE MARCHI PEREIRA; 57,00/ 303º; 166.996-6; RAFAEL SANTI SILVANO; 57,00/ 304º; 152.806-8; MARIVALDO FERNANDES DE OLIVEIRA; 57,00/ 305º; 170.255-6; ROGERIO AVELINO BONIFACIO; 57,00/ 306º; 163.450-0; JACINTO LUIZ DO NASCIMENTO NARDES; 57,00/ 307º; 143.523-0; ROGERIO PEREIRA DA SILVA; 57,00/ 308º; 300.751-0; ÁLVARO GONÇALVES DE OLIVEIRA; 57,00/ 309º; 146.486-8; GEAN PAULO PASSOS SOUZA; 57,00/ 310º; 303.713-4; LUCIVALDO DE ARRUDA E SILVA; 57,00/ 311º; 158.882-6; GERSON TARGA DE SOUZA; 57,00/ 312º; 164.312-6; LINDOMAR RIBEIRO DE SIQUEIRA; 57,00/ 313º; 142.398-3; ELISEU ALVES DO NASCIMENTO FILHO; 57,00/ 314º; 165.905-7; LEONARDO DE NOBREGA RESENDE; 57,00/ 315º; 142.897-7; JULIO CESAR JARA AZUAGA; 57,00/ 316º; 157.254-7; FRANCES MOREIRA DE QUEIROZ; 57,00/ 317º; 142.153-0; TIAGO MOREIRA DA COSTA; 57,00/ 318º; 140.235-8; ELIESER VIEIRA FONSECA; 57,00/ 319º; 168.749-2; RAFAEL JOSÉ DE ALMEIDA; 56,00/ 320º; 305.241-9; CELSO MICHELIM COLLAREDA JUNIOR; 56,00/ 321º; 160.822-3; JUNIOR PEREIRA DE ARAUJO; 56,00/ 322º; 148.259-9; FABRICIO MIRANDA DE CARVALHO; 56,00/ 323º; 161.610-2; PEDRO HENRIQUE HONORIO TRINDADE; 56,00/ 324º; 164.254-5; IGOR APARECIDO GABRIEL MORAES; 56,00/ 325º; 305.720-8; LUIZ DANIEL BARBOSA DE ASSIS; 56,00/ 326º; 307.241-0; JONAS ALEXANDRE FELFILI; 56,00/ 327º; 300.077-0; RENATO DOURADO DOS SANTOS; 56,00/ 328º; 300.161-0; FERNANDO DA CONCEIÇÃO; 56,00/ 329º; 165.652-0; ELISEU ALVES DA SILVA; 56,00/ 330º; 141.344-9; WILLIE FRANKLIN DA CRUZ VERISSIMO; 56,00/ 331º; 153.142-5; JOAO ELOY DE SOUZA NEVES FILHO; 56,00/ 332º; 158.987-3; THIARLIS VIGILATO MOREIRA; 56,00/ 333º; 160.084-2; WILDMAR DE ALENCAR PEIXOTO; 56,00/ 334º; 180.205-4; JORGE LUIZ DE CARVALHO JUNIOR (SUB JUDICE); 56,00/ 335º; 165.703-8; AURÉLIO WILLY PEIXOTO CAVALCANTI; 56,00/ 336º; 161.990-0; AMILTON CAMPOS FERREIRA; 56,00/ 337º; 151.616-7; CASSIO IGOR STOCCO CASSIANO; 56,00/ 338º; 152.976-5; CHARLES EDUARDO FAGOTI DE MENEZES; 56,00/ 339º; 146.483-3; MARIONEY SEBASTIÃO DA SILVA; 56,00/ 340º; 162.526-8; VALDINEI RABELO SAO MIGUEL; 56,00/ 341º; 143.373-3; TANCREDO AUGUSTO REINERS FEITOSA; 56,00/ 342º; 304.345-2; JOEL CORDEIRO DE SOUZA; 56,00/ 343º; 174.696-0; RAFAEL FONTOURA DOS SANTOS; 56,00/ 344º; 301.648-0; JOILSON SANTOS DE MORAES; 56,00/ 345º; 301.998-5; GEFERSON SEVERO DOS SANTOS; 56,00/ 346º; 162.200-5; JHONY ROBERT DE OLIVEIRA; 56,00/ 347º; 163.267-1; EDILSON SANTANA RODRIGUES; 56,00/ 348º; 168.574-0; ALLISON VINICIUS SILVA LEMES; 56,00/ 349º; 304.020-8; THIAGO SILVA CORREA; 56,00/ 350º; 168.402-7; ALEXANDRE MIRANDA SOLOAGA VIANA; 56,00/ 351º; 178.645-8; GILMAR URSINO PEREIRA; 56,00/ 352º; 160.486-4; DAVID DA SILVA FERNANDES; 56,00/ 353º; 163.454-2; ROBERTO SEGANFREDO RODRIGUES; 56,00/ 354º; 143.316-4; MAURICIO VASCONCELOS DE BRITO; 56,00/ 355º; 152.161-6; ROMULO ELIAS DE ANDRADE; 56,00/ 356º; 140.911-5; VALDEIR LIMA DA SILVA (SUB JUDICE); 56,00/ 357º; 163.702-9; CARLOS ALEXANDRE TOLDO (SUB JUDICE); 56,00/ 358º; 153.259-6; MARCOS KREUTZ; 56,00/ 359º; 302.945-0; BRUNO MARCELO FERREIRA DE JESUS BORGES; 56,00/ 360º; 149.732-4; ELTON DAVID DE SOUZA; 56,00/ 361º; 307.236-3; JESUS GOMES FILHO; 55,00/ 362º; 154.904-9; RICARDO GARCIA; 55,00/ 363º; 145.175-8; JAIME DE SOUZA RODRIGUES; 55,00/ 364º; 173.901-8; EDMILSON JUNIOR ALVES DA SILVA; 55,00/ 365º; 145.381-5; MARCONNI VICTOR DA COSTA LANA; 55,00/ 366º; 144.230-9; JONAILTON BARBOSA DA SILVA; 55,00/ 367º; 154.613-9; ILDEFONSO GONZAGA RODRIGUES; 55,00/ 368º; 156.906-6; NILSON RODRIGUES ROCHA DE SOUZA; 55,00/ 369º; 164.948-5; JEAN CARLOS RODRIGUES DA SILVA; 55,00/ 370º; 145.942-2; EDI CARLOS PEDRO DA SILVA; 55,00/ 371º; 167.870-1; PEDRO MARTINS DOS ANJOS; 55,00/ 372º; 166.385-2; EDVALDO SANTANA DE SOUSA; 55,00/ 373º; 158.645-9; LEANDRO RODRIGUES LIMA; 55,00/ 374º; 164.659-1; ROGÉRIO BALEEIRO DOS SANTOS; 55,00/ 375º; 152.756-8; TIAGO FRIGHETTO; 55,00/ 376º; 165.448-9; ALEXANDRE RODRIGUES KUCZERA; 55,00/ 377º; 154.155-2; LEANDRO APARECIDO BARCELLOS; 55,00/ 378º; 171.154-7; WILLIAN ALVES PEREIRA; 55,00/ 379º; 147.441-3; CLEITON CESAR DA SILVA; 55,00/ 380º; 152.638-3; FABIANO SANTOS CABRAL (SUB JUDICE); 55,00/ 381º; 171.407-4; MURILO CASTANON LEOBET; 55,00/ 382º; 140.486-5; ANDERSON BARROSO DE ALMEIDA; 55,00/ 383º; 142.673-7; SERGIO ROGERIO BERNARDI; 55,00/ 384º; 153.470-0; LUCAS APARECIDO RODRIGUES MENEZES; 55,00/ 385º; 142.348-7; RAMIRO CIRQUEIRA PERES FERREIRA; 55,00/ 386º; 159.425-7; FABRICIO DE OLIVEIRA LIMA; 55,00/ 387º; 302.097-5; ODENIR DA SILVA MORAES; 55,00/ 388º; 305.308-3; TIAGO JORGE DA CUNHA; 55,00/ 389º; 156.726-8; RODOLFO SOARES DE SOUZA (SUB JUDICE); 55,00/ 390º; 155.193-0; BENEDITO JORGE

SAMPAIO; 55,00/ 391º; 171.459-7; MARCIO PAULO FILIPIN SIMÕES; 55,00/ 392º; 175.305-3; SERGIO SOUZA SILVA; 55,00/ 393º; 301.476-2; EMERSON ALEXSANDRO JOAO COSTA DE SOUZA; 55,00/ 394º; 164.061-5; JOSEMAR BARBOSA DOS SANTOS; 55,00/ 395º; 141.542-5; CALMINDO DE MORAES DELGADO JUNIOR; 55,00/ 396º; 149.925-4; WASHINGTON LUIZ XAVIER DOS SANTOS ROCHA; 55,00/ 397º; 177.781-5; CIRONIL MARTINS DE FREITAS JUNIOR; 55,00/ 398º; 178.410-2; ROBSON AMORIM DE SOUZA; 55,00/ 399º; 149.877-0; JOAO JORGE MARTINS NASCIMENTO; 55,00/ 400º; 161.333-2; MARCELINO SOARES SANCHES; 55,00/ 401º; 160.018-4; CEASSER MARTINS DA SILVA (SUB JUDICE); 55,00/ 402º; 163.872-6; ALLAN GLEYSTTON DE OLIVEIRA CARDOSO; 55,00/ 403º; 147.302-6; JOAO VINICIUS RONDON FERNANDEZ; 55,00/ 404º; 152.328-7; OSVALDO DAMASCENO NETO; 55,00/ 405º; 171.714-6; JEANDRO FERREIRA MELO; 55,00/ 406º; 175.110-7; RUBIENIS PEREIRA CRUZ; 54,00/ 407º; 158.456-1; ELENOR SANTANA DA CRUZ; 54,00/ 408º; 178.548-6; MAURILIO JOSE DA SILVA; 54,00/ 409º; 302.207-2; GETULIO DA SILVA PEREIRA; 54,00/ 410º; 158.027-2; HUBALDO BAREN SOARES DE FREITAS; 54,00/ 411º; 171.057-5; RAPHAEL MILANEZ COSTA; 54,00/ 412º; 140.828-3; FELIPE BRAZ DE AZEVEDO; 54,00/ 413º; 156.786-1; THIAGO AMIM FRANCO; 54,00/ 414º; 175.207-3; CELSO NEVES DA SILVA; 54,00/ 415º; 169.985-7; KLEYTON DA SILVA DE OLIVEIRA; 54,00/ 416º; 173.507-1; CELSO DA SILVA LOPES; 54,00/ 417º; 180.500-2; GABRIEL HENRIQUE ROCHA ROSSI; 54,00/ 418º; 174.548-4; HEBER MARIANO GONÇALVES; 54,00/ 419º; 145.323-8; JAKSON FERREIRA ESTRELA; 54,00/ 420º; 304.375-4; CLAYTON PEREIRA RAMALHO DE OLIVEIRA; 54,00/ 421º; 306.839-0; WILLIAN HENRIQUE SCHAFFER; 54,00/ 422º; 149.209-8; RENATO GONÇALVES GARCIA; 54,00/ 423º; 143.954-5; RONEY RIBEIRO GOMES; 54,00/ 424º; 163.498-4; LEUTON PEREIRA DOS SANTOS; 54,00/ 425º; 163.733-9; TARSO FELIPE LOURENÇO RIBEIRO; 54,00/ 426º; 162.650-7; VINICIUS EZEQUIEL DE CAMPOS; 54,00/ 427º; 161.688-9; NATANIEL DAMASCENO SILVA; 54,00/ 428º; 303.254-0; MARCOS OANDERSON DA CRUZ; 54,00/ 429º; 149.158-0; EMERSON BITENCOURT DA SILVA; 54,00/ 430º; 180.527-4; PAULO SÉRGIO FERREIRA EVANGELISTA; 54,00/ 431º; 165.788-7; HEDERSON FINCO; 54,00/ 432º; 165.838-7; DANILO DE ALMEIDA MARQUES; 54,00/ 433º; 170.403-6; BRUNO ALEXSANDER GARCIA; 54,00/ 434º; 156.871-0; BRUNO GEOVANE DA SILVA BOTELHO; 54,00/ 435º; 143.332-6; LUCAS ARAUJO VASQUES; 54,00/ 436º; 174.054-7; KEYNON OLIVEIRA DUARTE; 54,00/ 437º; 176.175-7; FABIO JUNIOR GOMES; 54,00/ 438º; 181.221-1; DANILLO SANTOS MORAES; 54,00/ 439º; 164.393-2; VANILTON HENRIQUE DE MELO; 54,00/ 440º; 176.395-4; LEANDRO SOARES LIMA; 54,00/ 441º; 140.571-3; LUIZ GUSTAVO FERREIRA DA SILVA; 54,00/ 442º; 157.584-8; PLINIO RODRIGO MENDES OLIVEIRA; 54,00/ 443º; 305.730-5; HUGO FAZION DE SOUZA; 54,00/ 444º; 178.219-3; MAURO FERNANDES SILVA; 54,00/ 445º; 168.652-6; LEANDRO ARAUJO MARTINS; 54,00/ 446º; 180.282-8; PABIO ROBERTO MORAES MARTINS; 54,00/ 447º; 172.044-9; RONEMAR OLIVEIRA DA CONCEIÇÃO; 54,00/ 448º; 302.791-0; OSEIAS DA COSTA FARIA; 54,00/ 449º; 164.927-2; HUDS DE JESUS SILVA; 54,00/ 450º; 160.786-3; JUSSANDRO FERREIRA DE MELO; 54,00/ 451º; 165.372-5; ARISTEU ALVES ROCHA NETO; 54,00/ 452º; 173.808-9; WESLEY FERREIRA DA SILVA; 54,00/ 453º; 172.808-3; ANTONIO CARLOS DO NASCIMENTO MOUTINHO; 54,00/ 454º; 301.003-1; KELVIN AGUIAR DE AMORIM RONDON; 54,00/ 455º; 155.074-8; BRUNO PAULO DE OLIVEIRA; 54,00/ 456º; 174.254-0; DENNER AGMAR FERREIRA DA SILVA; 54,00/ 457º; 179.063-3; GABRIEL CAVALCANTE RIBEIRO; 53,00/ 458º; 159.913-5; ROBSON PAULA DOS ANJOS; 53,00/ 459º; 182.020-6; ANTONINO APARECIDO GONSALES JUNIOR; 53,00/ 460º; 143.527-2; WERLEN CORACINI LIMA; 53,00/ 461º; 160.840-1; MARCILON MENDES DOS SANTOS; 53,00/ 462º; 303.021-0; ALIEL ANTUNES DA SILVA; 53,00/ 463º; 153.773-3; ADILSON MIRANDA DE SOUZA (SUB JUDICE); 53,00/ 464º; 162.218-8; EDIVAN ALVES LUZ; 53,00/ 465º; 169.870-2; DAGMAR FRANCO FERREIRA; 53,00/ 466º; 143.166-8; VAGNER SOARES; 53,00/ 467º; 167.352-1; LUAN CESAR SIQUEIRA DA SILVA MINOT; 53,00/ 468º; 158.528-2; ELIAS PEREIRA BATISTA; 53,00/ 469º; 159.968-2; WELLINGTON DE SOUZA; 53,00/ 470º; 171.192-0; JANDER BEZERRA CASTELO SORIA; 53,00/ 471º; 180.379-4; RALF DEVANAN BASILIO DE OLIVEIRA; 53,00/ 472º; 302.646-9; FABIO DIAS PEGO; 53,00/ 473º; 147.742-0; JONATHAN CRYSTHYAN DA SILVA; 53,00/ 474º; 160.975-0; JOÃO DA ASSUNÇÃO DA SILVA ALVES; 53,00/ 475º; 159.041-3; CARLOS HENRIQUE FERREIRA ALENCAR; 53,00/ 476º; 306.608-8; FLAVIANO AUGUSTO DE SOUZA; 53,00/ 477º; 164.401-7; LEANDRO CESAR DA SILVA VELASQUA; 53,00/ 478º; 140.364-8; MARCELO DA SILVA LOPES; 53,00/ 479º; 172.056-2; EDIVAN DA SILVA; 53,00/ 480º; 166.312-7; AUGUSTO ROBERTO DA SILVA; 53,00/ 481º; 146.039-0; MAICON LUZ DO PRADO; 53,00/ 482º; 161.257-3; JOAO PAULO CARNEIRO SANTOS; 53,00/ 483º; 155.442-5; ANTONIO MARCOS RACHID JAUDY FILHO; 53,00/ 484º; 155.775-0; MARCIO ANTONIO DA SILVA; 53,00/ 485º;

167.191-0; CASSIO VINICIUS FONSECA MEIRA; 53,00/ 486º; 173.627-2; MAYKON LOPES MORAES; 53,00/ 487º; 142.933-7; DANIS CLEI FERREIRA DE ALMEIDA; 53,00/ 488º; 142.195-6; ROGÉRIO SOARES DE BARROS; 53,00/ 489º; 155.849-8; JULIANO DA SILVA SOUZA; 53,00/ 490º; 179.874-0; JOAO PAULO DOS SANTOS; 53,00/ 491º; 176.851-4; JOSÉ FERNANDO MARTINEZ; 53,00/ 492º; 176.516-7; PEDRO ALVIM RUIZ; 53,00/ 493º; 172.761-3; VICTOR LEONARDO PAOLIELLO; 53,00/ 494º; 174.080-6; FÁBIO DE ALENCAR PEIXOTO; 53,00/ 495º; 180.098-1; MARCIO MOSCON CÔGO; 53,00/ 496º; 180.832-0; CLEIVE LEONES NEVES; 53,00/ 497º; 180.275-5; RAFAEL DA SILVA LAGE; 53,00/ 498º; 161.828-8; WASHINGTON PEREIRA DA SILVA; 53,00/ 499º; 159.455-9; KASSIO PEREIRA DA SILVA; 53,00/ 500º; 175.191-3; LUIZ ORLANDO DOS SANTOS; 53,00/ 501º; 180.041-8; JEFERSON SOUZA DASILVA; 53,00/ 502º; 302.794-5; VINICIUS DE CASTRO MIRANDA; 53,00/ 503º; 147.736-6; ARTHUR GONZAGA DE AVILA; 53,00/ 504º; 143.539-6; ELIAS SILVA; 53,00/ 505º; 159.016-2; ROGERIO ALVES PEDROSO DA CUNHA; 53,00/ 506º; 166.920-6; RICARDO DE CARVALHO LOPES; 53,00/ 507º; 162.558-6; WENDER FABRÍCIO CAMPOS; 53,00/ 508º; 165.330-0; DIOGO BATISTA CARNEIRO DA SILVA; 53,00/ 509º; 143.723-2; DIEGO GUSTAVO MOREIRA DE FREITAS; 53,00/ 510º; 141.548-4; AIRTON PEREIRA MESQUITA; 53,00/ 511º; 156.818-3; EMERSON RODRIGUES MEZOMO; 53,00/ 512º; 155.067-5; MAURILIO CELSO GOMES; 53,00/ 513º; 301.674-9; CLEIDSON PAIVA CORREIA; 53,00/ 514º; 161.027-9; WILIAN DIAS DA SILVA; 53,00/ 515º; 175.078-0; PAULO SERGIO DE ALMEIDA SILVA; 52,00/ 516º; 142.895-0; WESLEI SILVA DE CARVALHO; 52,00/ 517º; 150.990-0; ADRIANO DOS SANTOS AMARO DE LIMA; 52,00/ 518º; 148.359-5; RODRIGO DA SILVA FERRARI; 52,00/ 519º; 147.309-3; SIDNEY PERES DO NASCIMENTO; 52,00/ 520º; 144.586-3; JHONY HENRIQUE SIMOES DE MORAIS; 52,00/ 521º; 160.014-1; LUCENILDO SIMOES DA SILVA; 52,00/ 522º; 173.698-1; KELVIN DE OLIVEIRA KLAVA; 52,00/ 523º; 168.168-0; ROBSON DOS SANTOS ALVES; 52,00/ 524º; 176.765-8; WENIS CARDOSO DA SILVA; 52,00/ 525º; 140.795-3; FRANCISCO DE SOUZA BRITO NETO; 52,00/ 526º; 157.416-7; THIAGO SENA DA SILVA; 52,00/ 527º; 142.256-1; CLELIO FONSECA GUIMARAES BALBINO; 52,00/ 528º; 162.105-0; DARLAN DE BARROS FERREIRA; 52,00/ 529º; 302.308-7; DEVERTON ARIEL FERNANDES; 52,00/ 530º; 167.971-6; IRIS LUIZ FERNANDES; 52,00/ 531º; 144.199-0; VALDECIR ANTERO AMARO; 52,00/ 532º; 144.172-8; HELIO DA SILVA AMORIM JUNIOR; 52,00/ 533º; 300.529-1; MATHEUS CORRÊA DE OLIVEIRA; 52,00/ 534º; 163.114-4; IVONALDO DE SOUZA BARBOSA; 52,00/ 535º; 147.090-6; MARCELLO VAZ SAMPAYO JUNIOR; 52,00/ 536º; 154.258-3; IDNASCIR DOS SANTOS MOREIRA; 52,00/ 537º; 159.446-0; EVANDRO APARECIDO ALVES MENEZES; 52,00/ 538º; 168.973-8; ELDER JUNIOR TARGINO; 52,00/ 539º; 302.383-4; ALTIERES DIAS ANDRADE; 52,00/ 540º; 172.472-0; MARCOS FERREIRA DA COSTA; 52,00/ 541º; 146.861-8; LEANDRO OLIVEIRA ROCHA; 52,00/ 542º; 148.492-3; JOÃO RICARDO CONSTANTINO MARCHIORO; 52,00/ 543º; 147.587-8; FABIO ANDRE FERNANDES DE QUEIROZ; 52,00/ 544º; 147.007-8; EDUARDO LOPES DA SILVA; 52,00/ 545º; 154.375-0; PEDRO ANTONIO MEDEIROS ELIAS; 52,00/ 546º; 161.792-3; MARCOS PEREIRA DOS SANTOS; 52,00/ 547º; 173.895-0; LEANDRO SUDARIO MALHEIRO; 52,00/ 548º; 170.380-3; AILTON CELESTRINO DOS SANTOS; 52,00/ 549º; 146.262-8; MARCOS FREITAS ROSSANI; 52,00/ 550º; 142.669-9; GELIO MARTINELLI; 52,00/ 551º; 150.932-2; ÉLTON BRIZOLLA DE CAMARGO; 52,00/ 552º; 179.676-3; MARINHO THIAGO NEVES ALVES; 52,00/ 553º; 306.490-5; VANDERCLEYTON JOAQUIM SILVA; 52,00/ 554º; 165.709-7; JOAO DAMASCENO JUNIOR; 52,00/ 555º; 300.266-7; EZEQUIEL MORAIS DE OLIVEIRA JÚNIOR; 52,00/ 556º; 165.353-9; SILVANEY APARECIDO DA SILVA; 52,00/ 557º; 144.795-5; RONALDO MOREIRA; 52,00/ 558º; 181.845-7; LUCAS BRUNO NOGUEIRA BORGES RIBEIRO; 52,00/ 559º; 178.916-3; ANDRE FRANCISCO BOMM; 52,00/ 560º; 159.606-3; CLEBER DE FREITAS GONÇALVES; 52,00/ 561º; 173.688-4; FABIO JUNIOR DOS SANTOS BECCARI; 52,00/ 562º; 175.099-2; LUCAS DE SOUSA MADUREIRA; 52,00/ 563º; 159.044-8; ADRIEL DE CAMPOS SILVEIRA; 52,00/ 564º; 179.247-4; GYORDANO REINERS BRITO ALMEIDA; 52,00/ 565º; **160.061-3; JOSE ALEXSANDRO SOARES BATISTA (SUB JUDICE); 52,00/ 566º; 147.212-7; MATHEUS MARCIO DE MIRANDA SILVA; 52,00/ 567º; 161.493-2; ALEX ROCHA DOS SANTOS; 52,00/ 568º; 157.008-0; ALESSANDRO DOS SANTOS OLIVEIRA; 52,00/ 569º; 149.297-7; MARCOS DELLANI; 52,00/ 570º; 159.042-1; GUSTAVO SEHN; 52,00/ 571º; 153.047-0; ELIEZO RIBEIRO MOREIRA; 52,00/ 572º; 152.222-1; MARCILIANO CAFFONE LIMA; 52,00/ 573º; 302.135-1; RAFAEL DE ARAUJO CAMILO; 52,00/ 574º; 144.852-8; ABRAÃO PEREIRA DA SILVA; 52,00/ 575º; 170.879-1; JULIANO ALMEIDA NERY; 52,00/ 576º; 178.988-0; VITOR CLAUDINO MORENO; 52,00/ 577º; 149.063-0; BRENO FELLIPE SILVA BENEVIDES; 52,00/ 578º; 152.873-4; ANDERSON BARBOSA PINTO; 52,00/ 579º; 164.247-2; MAXRONE ELIAS ABRAO; 52,00/ 580º; 157.232-6; ELIO FERREIRA DE LIMA; 52,00/ 581º; 149.520-8; PABLO**

ANTONIO FERREIRA DOS SANTOS; 52,00/ 582º; 167.639-3; WILLIAN ARAUJO DA SILVA; 52,00/ 583º; 159.264-5; RAFAEL ANDRE CUNHA GOMES; 52,00/ 584º; 300.007-9; FELIPE GOMES DE ALMEIDA; 52,00/ 585º; 157.266-0; MURILO UBIRATAN ALVES DE ALMEIDA; 52,00/ 586º; 174.868-8; JHONATAN CEZAR ZITKOSKI DAMAS; 52,00/ 587º; 300.157-1; RENYL FERREIRA BRITO CANDIDO; 52,00/ 588º; 169.059-0; SILVIO MARCIO DE OLIVEIRA; 52,00/ 589º; 149.879-7; WELITON ROCHA DOS SANTOS; 52,00/ 590º; 154.315-6; ROBERTO DA SILVA FERREIRA; 52,00/ 591º; 163.955-2; GEISON ALVES LIMA; 52,00/ 592º; 143.033-5; VITOR AUGUSTO FERREIRA DE FREITAS; 52,00/ 593º; 300.086-9; REGINALDO VIEIRA DA SILVA; 52,00/ 594º; 152.067-9; YTALO BORGES CANDIDO SILVA; 52,00/ 595º; 174.685-5; LEONARDO FURTADO E SOUZA; 52,00/ 596º; 182.352-3; THOMAS HESSEL CRAVEIRO; 52,00/ 597º; 306.574-0; JOÃO MIGUEL MARCHETTI DO NASCIMENTO; 52,00/ 598º; 155.169-8; GEILTON LOPES DO NASCIMENTO; 52,00/ 599º; 151.142-4; EDELSON LUZ BRITO; 51,00/ 600º; 174.732-0; BRUNO ALVES DE ANDRADE; 51,00/ 601º; 148.652-7; THARSSIS APARECIDO SANTOS NASCIMENTO; 51,00/ 602º; 161.126-7; RICARDO ISSAO YOSHITAKE; 51,00/ 603º; 154.062-9; FERNANDO LAURINDO DE SOUZA; 51,00/ 604º; 172.451-7; ROBSON LIMA DE CASTRO; 51,00/ 605º; 155.039-0; FABIONEY GARCIA DA COSTA; 51,00/ 606º; 154.444-6; MAIKON RUDSON LIMA FERRATTO; 51,00/ 607º; 145.526-5; RAPHAEL DE OLIVEIRA MESQUITA; 51,00/ 608º; 164.215-4; ALDO PEREIRA DA SILVA; 51,00/ 609º; 169.660-2; VALDOMI GONÇALVES RIBEIRO; 51,00/ 610º; 304.563-3; MAICON DOUGLAS DA SILVA CAJA; 51,00/ 611º; 152.107-1; CARLITO OLIVEIRA DA SILVA; 51,00/ 612º; 149.161-0; LUCAS RODRIGUES FRANKE; 51,00/ 613º; 303.237-0; MAYKON WILLIAM DA SILVA; 51,00/ 614º; 303.864-5; MARCIEL SILVA SOUSA; 51,00/ 615º; 149.310-8; LENNON RICHARD RODRIGUES LEITE; 51,00/ 616º; 300.615-8; GABRIEL COSTA CORTES; 51,00/ 617º; 140.225-0; JOAQUIM SOUSA RIBEIRO; 51,00/ 618º; 173.164-5; THIAGO GALDINO FERREIRA; 51,00/ 619º; 162.309-5; TIAGO DE OLIVEIRA BERBEL; 51,00/ 620º; 153.763-6; RODRIGO SOARES DE OLIVEIRA; 51,00/ 621º; 160.183-0; ADRIANO PEREIRA DOS SANTOS; 51,00/ 622º; 303.273-6; DOUGLAS DE PADOVA; 51,00/ 623º; 167.182-0; PABLO SOARES DE CARVALHO; 51,00/ 624º; 163.503-4; MARCIO SANTANA ANTONELLI; 51,00/ 625º; 174.590-5; LUIZ AUGUSTO DE OLIVEIRA SOUZA; 51,00/ 626º; 173.850-0; CALEBE PEREIRA DE SOUSA; 51,00/ 627º; 169.758-7; EURIPEDES PAULA DE ALMEIDA JUNIOR; 51,00/ 628º; 307.334-3; MARTINHO MAIA DE CARVALHO JUNIOR (SUB JUDICE); 51,00/ 629º; 175.452-1; ALEX JORDAN GUZMAN URQUIA; 51,00/ 630º; 161.232-8; SELMO NOGUEIRA LOPES; 51,00/ 631º; 140.043-6; IDU MATEUS OLIVEIRA RIBEIRO; 51,00/ 632º; 174.869-6; LEANDRO MENDES DOS SANTOS (SUB JUDICE); 51,00/ 633º; 168.916-9; JOSE ROCHA NETO; 51,00/ 634º; 169.063-9; PEDRO DA SILVA SOUZA; 51,00/ 635º; 168.700-0; IRINEU MANOEL FERREIRA; 51,00/ 636º; 175.816-0; GILVAN ARAUJO DE SENA; 51,00/ 637º; 153.788-1; OCTAVIO GARDONIO NETO; 51,00/ 638º; 300.524-0; KENNEDY CEBALHO DE SOUZA; 51,00/ 639º; 158.143-0; DIEGO BORGES DE ARRUDA; 51,00/ 640º; 142.166-2; WILLIAN DE AZEVEDO BIUDES; 51,00/ 641º; 174.458-5; PAULO ROGERIO MARIM CORDEIRO; 51,00/ 642º; 161.919-5; LEONARDO DA SILVA OLIVEIRA (SUB JUDICE); 51,00/ 643º; 151.902-6; JOSE PABLO DIEGO DE CARVALHO; 51,00/ 644º; 301.345-6; WELLINGTON CESAR MIRANDA MARTINS; 51,00/ 645º; 168.257-1; DEMILSON PEREIRA STREY; 51,00/ 646º; 303.595-6; WILLIAM FAGUNDES DOS SANTOS; 51,00/ 647º; 175.112-3; WANDERSON GALVÃO BARROS; 51,00/ 648º; 168.592-9; NEILSON ALVES DA SILVA; 51,00/ 649º; 140.034-7; ADRIANO JOSE NASCIMENTO BRANDAO; 51,00/ 650º; 305.839-5; MARCELO WEILER DA FONSECA; 51,00/ 651º; 158.112-0; THIANCLEISSON ALVES CAVALCANTE; 51,00/ 652º; 142.467-0; LUÁLISON GONÇALVES DE SOUZA; 51,00/ 653º; 140.340-0; GUSTAVO JIVAGO PERINI; 51,00/ 654º; 153.342-8; MURILO DE AQUINO SOARES; 51,00/ 655º; 302.362-1; ADRIANO MIRANDA PIRES; 51,00/ 656º; 173.977-8; BELMIRO ROGERIO DE MEDEIROS; 51,00/ 657º; 153.649-4; ALEXANDRE CALIXTO SABBAG; 51,00/ 658º; 156.155-3; ANTONIO ROGERIO DOS SANTOS SILVA; 51,00/ 659º; 177.079-9; JUNIOR SERAFIM; 51,00/ 660º; 171.097-4; DEIVIDY TEIXEIRA MARSELO; 51,00/ 661º; 173.648-5; ALBERTO TAVARES MATTOS DA CRUZ; 51,00/ 662º; 160.106-7; REGINALDO QUEIROZ MOTA; 51,00/ 663º; 163.665-0; WALLACE SOARES DE SOUZA; 51,00/ 664º; 166.323-2; JULIANO SOUSA LIMA; 51,00/ 665º; 141.628-6; KAUE FELIPE DALSIRO MONTEIRO; 51,00/ 666º; 163.371-6; AQUILES ROCHA LIRA BEZERRA; 51,00/ 667º; 141.896-3; CLEBER DA SILVA LEITE; 51,00/ 668º; 303.815-7; DJALMA SANTANA JUNIOR; 51,00/ 669º; 140.079-7; VAGNER SILVA DE JESUS; 51,00/ 670º; 159.116-9; JOHNY GOMES GARCIA DE SOUZA; 51,00/ 671º; 179.811-1; LEANDRO DE SOUSA CAETANO; 51,00/ 672º; 159.782-5; RENATO JOSE BRASIL DA SILVA; 51,00/ 673º; 161.491-6; ANTONIO GOMES PINHEIRO; 51,00/ 674º; 171.068-0; RAPHAEL NORTHFLEET SECO; 51,00/ 675º; 173.578-0; AFABIO VINICIUS OLIVEIRA MAGALHAES; 51,00/ 676º; 147.682-3; CELSO BRITO OLIVEIRA SOL; 51,00/ 677º; 144.169-8; RENATO PAIVA; 51,00/ 678º; 165.970-7; MARCOS RODRIGUES DA ROCHA; 51,00/ 679º; 156.560-5; RONISSON FELICIO VANUCHI; 51,00/ 680º; 165.221-4; VALEXSANDER PADILHA DE LIMA; 51,00/ 681º; 302.230-7; MAYKON ANTHONY FERREIRA ARAUJO; 51,00/ 682º; 161.984-5; ELDER RIBEIRO REINALDO; 51,00/ 684º; 158.529-0; ANGELO RIBEIRO DE MORAES NETO; 50,00/ 685º; 160.935-1; ISAUQUEU FELIPE SOUZA PEREIRA (SUB

JUDICE); 50,00/ 686º; 144.410-7; CARLOS EDUARDO DA SILVA DE ALBUQUERQUE MOREIRA; 50,00/ 687º; 161.266-2; EDUARDO ISHIDA GUIMARÃES; 50,00/ 688º; 160.315-9; DIEGO CAMARÇO DOS SANTOS; 50,00/ 689º; 173.304-4; ANDRE LIMA DA CRUZ; 50,00/ 690º; 300.454-6; JOAO AUGUSTO PADUA SALAS; 50,00/ 691º; 169.501-0; ARTUR AMORIM; 50,00/ 692º; 160.114-8; DELTON SILVA MORAIS; 50,00/ 693º; 159.088-0; HUAN CARLOS ARAUJO E LIMA; 50,00/ 694º; 146.072-2; DIEGO LUCIANO GUALDI; 50,00/ 695º; 155.374-7; RODRIGO SEVERINO HEREDIA; 50,00/ 696º; 149.020-6; UEDER TOMAZELLI BARBOSA; 50,00/ 697º; 143.815-8; EDERSON RAFAEL FORTES; 50,00/ 698º; 169.342-5; DANILLO CAMPOS VIEIRA SILVA; 50,00/ 683º; 182.350-7; ANDRÉ LUÍS SODRÉ FERNANDES; 50,00/ 699º; 146.947-9; MARCIO FABRICIO GOULARTE; 50,00/ 700º; 149.364-7; TIAGO OLIVEIRA DA SILVA; 50,00/ 701º; 160.262-4; ANTONIO MARCOS GONÇALVES DA SILVA; 50,00/ 702º; 159.839-2; CLEBSON LOPES DA SILVA (SUB JUDICE); 50,00/ 703º; 175.281-2; FLÁVIO CELSO DE SOUZA VIEIRA; 50,00/ 704º; 165.396-2; DOUGLAS HENRIQUE DA COSTA E SILVA; 50,00/ 705º; 300.409-0; CARLOS RONIELLE FERREIRA DE OLIVEIRA; 50,00/ 706º; 168.276-8; PAULO RICARDO GOMES VIEIRA; 50,00/ 707º; 156.814-0; FABIO PEREIRA BATISTA; 50,00/ 708º; 305.703-8; MARCO AURÉLIO GONÇALVES DA SILVA TEIXEIRA; 50,00/ 709º; 169.531-2; PAULO EDUARDO DIAS DO ESPÍRITO SANTO; 50,00/ 710º; 173.745-7; ADRIANO PRUDENCIO DA SILVA; 50,00/ 711º; 164.515-3; NELSON GONÇALVES GOES JUNIOR; 50,00/ 712º; 181.123-1; EVERTON DA SILVA SOUZA; 50,00/ 713º; 156.038-7; WILLIAN CARLOS VIEIRA PARIZ; 50,00/ 714º; 168.859-6; JOÃO FRANCISCO NUNES ARRUDA; 50,00/ 715º; 140.949-2; MAERCIO LUCIO ROTTI; 50,00/ 716º; 178.064-6; PATRICK DE OLIVEIRA COSTA; 50,00/ 717º; 302.384-2; CLEYTON MARCIO DE ALMEIDA; 50,00/ 718º; 152.907-2; CHRISLIDISON SOARES BARBOSA; 50,00/ 719º; 154.039-4; ALLISON CORDEIRO BESSA DE OLIVEIRA; 50,00/ 720º; 156.964-3; IRAN FERREIRA DE OLIVEIRA; 50,00/ 721º; 141.814-9; PAULO HENRIQUE LIMA RIBEIRO; 50,00/ 722º; 142.145-0; PAULO SOARES DE OLIVEIRA; 50,00/ 723º; 172.136-4; CRISTIANO MARQUES RODRIGUES; 50,00/ 724º; 146.776-0; WALISON DOS SANTOS BEZERRA; 50,00/ 725º; 176.858-1; EDENILDO DUTRA DOS SANTOS; 50,00/ 726º; 167.189-8; MIRANDA ESTACIO DA SILVA; 50,00/ 727º; 157.434-5; RAIMUNDO SOARES DA SILVA FILHO; 50,00/ 728º; 148.248-3; MATEUS BIS JUNIOR; 50,00/ 729º; 160.393-0; ALEXANDRE GLÓRIA DE MORAES; 50,00/ 730º; 178.779-9; BRUNO TOLOTTI; 50,00/ 731º; 154.028-9; HUGO LEONARDO SANTOS DE ALMEIDA; 50,00/ 732º; 153.351-7; PEDRO IGOR DE CARVALHO; 50,00/ 733º; 160.612-3; WESLEY FYLIPE ROSAURO PRADO; 50,00/ 734º; 148.078-2; MAURO SERGIO TOMAZ; 50,00/ 735º; 169.463-4; MARTINS PEREIRA DA SILVA; 50,00/ 736º; 166.918-4; ANTONIO PEREIRA DA COSTA; 50,00/ 737º; 170.719-1; JAMILTON CESAR RODRIGUES; 50,00/ 738º; 160.621-2; WILLIAM ALVES ROSA; 50,00/ 739º; 167.351-3; MARCELO NUNES SOARES; 50,00/ 740º; 171.887-8; DANIEL RIBEIRO BRUNO MARIETTO; 50,00/ 741º; 177.081-0; DOUGLAS GONÇALVES DO NASCIMENTO; 50,00/ 742º; 158.325-5; HENRIQUE NOELI CORREA DORTI; 50,00/ 743º; 300.350-7; BRUNO RAFAEL DE SOUZA LOESCHKE; 50,00/ 744º; 161.396-0; WERLEN MELO ROSA; 50,00/ 745º; 301.462-2; CARLOS EDUARDO DE SOUSA PAINA; 50,00/ 746º; 142.138-7; GILBERTO LEMES DO NASCIMENTO; 50,00/ 747º; 141.847-5; MIQUEIAS CORREA DA SILVA CARDOSO; 50,00/ 748º; 151.484-9; GABRIEL RIBEIRO DE CARVALHO; 50,00/ 749º; 168.946-0; KAYRON HENRIQUE MARTINS DE SOUZA; 50,00/ 750º; 141.027-0; MAX JOSE PEREIRA; 50,00/ 751º; 161.394-4; CARLOS GOMES SOUSA; 50,00/ 752º; 305.752-6; JHONIE OLIVEIRA LEMES; 50,00/ 753º; 155.598-7; WENDELL DUTRA VITAL; 50,00/ 754º; 140.870-4; AGUINALDO BORGES DE ARAÚJO; 50,00/ 755º; 177.665-7; ARTHUR MILLER SILVA; 50,00/ 756º; 161.552-1; ABDIEL LEAL; 50,00/ 757º; 146.362-4; HOMERO HENRIQUE FARIAS NETO; 50,00/ 758º; 150.105-4; JEFFERSON BISPO DA SILVA; 50,00/ 759º; 164.306-1; FABIO DE RESENDE ERNESTO; 50,00/ 760º; 304.728-8; FREDERICO CELSO GRAZIANO MOUTINHO LIMA; 50,00/ 761º; 179.232-6; JUCIRLEY CORREIA DO NASCIMENTO; 50,00/ 762º; 163.406-2; ROBERTO CARLOS VIEIRA; 50,00/ 763º; 160.777-4; BRENO RAMOS DE OLIVEIRA; 50,00.

Permanecem inalteradas as demais informações.

Cuiabá, 27 de maio de 2024.

(Assinado digitalmente)

BASÍLIO BEZERRA GUIMARÃES DOS SANTOS

Secretário de Estado de Planejamento e Gestão

(Assinado digitalmente)

CÉSAR AUGUSTO DE CAMARGO ROVERI - CEL PM

Secretário de Estado de Segurança Pública

Protocolo 1584810

PORTARIA Nº 209/SEPLAG/2024

A Secretária Adjunta de Gestão de Pessoas, da Secretaria de Estado de Planejamento e Gestão, no uso de suas atribuições legais, considerando o disposto no art. 3º, inciso II, da Lei Complementar nº 239, de 28.12.2005; considerando a Portaria nº 084/2020/SEPLAG publicada no Diário Oficial do Estado de 17 de setembro de 2020; considerando o disposto na Lei nº 8.269, de 29 de dezembro de 2004 revogada pela Lei Complementar nº 441, de 24 de outubro de 2011; considerando ainda a necessidade de retificação dos atos de progressão funcional, visando a Conformidade dos atos nos termos da **Manifestação Técnica nº 01780/2024/GCVF/SEPLAG**, juntada no **Processo nº SES-PRO-2023/57984** do(a) servidor(a) **OSCARLINO ALVES DE ARRUDA JUNIOR, Matrícula nº 111925/01 - Cargo: Profissional Técnico de Nível Superior em Serviço de Saúde do SUS - 40H**, lotado na Secretaria Estadual de Saúde - SES, **resolve:**

Art. 1º RETIFICAR parte da Portaria nº 00156/SEPLAG/2024 publicada no DOE de 23/04/2024 que retificou a portaria de estabilidade nº 03/SAD/00060/2007 - DOE 13/02/2007, do servidor Oscarlino Alves de Arruda Junior.

Onde se lê: Un. Adm: (110922) MT FARMA.

Leia - se: Un. Adm: (116688) Superint. De Gestão de Insumos de Saúde (SES)

Art.2º Esta portaria entra em vigor na data de sua publicação.

Secretaria de Estado de Planejamento e Gestão, em Cuiabá, 27 de maio de 2024.

Original Assinado

Lidiane Patrícia Ferreira e Silva Leite
Secretária Adjunta de Gestão de Pessoas
SEPLAG/MT

Protocolo 1584486

CGE

CONTROLADORIA GERAL DO ESTADO

RETIFICAÇÃO do TERMO DE APOSTILAMENTO AO CONTRATO ADMINISTRATIVO Nº 010/2023/CGE/MT, celebrado com a empresa B N PASQUALOTTO ENGENHARIA EIRELI, CNPJ n. 26.238.103/0001-88.

A Controladoria Geral do Estado, no uso de suas atribuições, torna público para conhecimento geral, que tendo em vista o equívoco apresentado na Dotação Orçamentária do Termo Apostilamento ao Contrato Administrativo n. 010/2023/CGE/MT, retificamos o supracitado da seguinte forma:
ONDE SE LÊ: Fonte: 1.501.0000
LEIA-SE: Fonte: 1.500.0000.

Protocolo 1584451

PORTARIA Nº 046/2024/CGE-COR

O SECRETÁRIO ADJUNTO DE CORREGEDORIA GERAL, no uso de suas atribuições que lhe são conferidas pelo artigo 33 da Lei Complementar nº 550/2014, juntamente com a Portaria nº. 0044/2023/CGE/MT (D.O.E.MT nº.28.505, de 23/05/2023, página 10), delegando-lhe a competência para autorizar/assinar solicitações de prorrogações de prazo de Processo Administrativo de Prazo - PAD e Processo Administrativo de Responsabilização - PAR;

Considerando a justificativa do pedido de prorrogação de prazo da comissão processante do **PAR Nº. CGE-PRO-2022/02802;**

Considerando os princípios do Contraditório e da Ampla Defesa, com fulcro no art. 5º, inciso LV, da Constituição Federal.

RESOLVE:

Art. 1º Manter os atuais membros da comissão processante;

Art. 2º Prorrogar por 180 (cento e oitenta) dias o prazo para conclusão dos trabalhos, com efeitos a partir de **12/06/2024**.

Art. 3º Esta Portaria entra em vigor na data de sua publicação.

Registre-se, Publique-se e Cumpra-se.

Cuiabá-MT, 28 de maio de 2024.

Renan Zattar Ferreira da Silva
Secretário Adjunto de Corregedoria Geral

Protocolo 1584730

SEFAZ

SECRETARIA DE ESTADO DE FAZENDA

COORDENADORIA DE CONTRATOS E GESTÃO DE ATAS DE REGISTRO DE PREÇOS - CCGA/SUAC - SAAF/SEFAZ
EXTRATO DO 3º TERMO ADITIVO AO CONTRATO Nº 013/2021/SAAF/SEFAZ

CONTRATANTE: O ESTADO DE MATO GROSSO, por intermédio da **SECRETARIA DE ESTADO DE FAZENDA - SEFAZ**.

CONTRATADO: EMPRESA MATOGROSSENSE DE TECNOLOGIA DA INFORMAÇÃO - MTI CNPJ: 15.011.059/0001-52

PROCESSO SIGADOC: SEFAZ-PRO-2022/00074

OBJETO: "O presente termo tem por objeto prorrogar a vigência do Contrato em questão pelo prazo de 12 (doze) meses".

VIGÊNCIA: A vigência terá início em **01/06/2024** e término previsto para **01/06/2025**.

VALOR GLOBAL: R\$5.924.514,72 (Cinco milhões novecentos e vinte e quatro mil quinhentos e quatorze reais e setenta e dois centavos).

DATA DA ASSINATURA: 28/05/2024

DOTAÇÃO ORÇAMENTÁRIA: Projeto Atividade: **2009** / Elemento Despesa: **3391-40.01, 3391-40.02, 3391-40.09, 3391-40.11** / Fonte: **1.759.000**

ASSINAM: pela **Contratante**, a Sra **RADIANA KÁSSIA E SILVA CLEMENTE - Secretária Adjunta de Administração Fazendária - Secretaria de Estado de Fazenda - SEFAZ/MT**, e, pelo **Contratado**, o Sr. **CLEBERSON ANTÔNIO SÁVIO GOMES - EMPRESA MATOGROSSENSE DE TECNOLOGIA DA INFORMAÇÃO - MTI**.

Protocolo 1584820

SUPERINTENDÊNCIA DE ATENDIMENTO AO CONTRIBUINTE - SAC
COORDENADORIA DO ITCD E OUTRAS RECEITAS - CITCD
AVISO DE COBRANÇA FAZENDÁRIA
EDITAL DE INTIMAÇÃO/SNE: Sistema de Notificação Eletrônica

A COORDENADORIA DO ITCD E OUTRAS RECEITAS - CITCD, por intermédio desta publicação de Edital de Notificação, cientifica o(s) contribuinte(s) abaixo mencionados da emissão da(s) Notificação(ões), conforme relação abaixo. O detalhamento da(s) INTIMAÇÃO pode ser verificado por meio de acesso ao Portal da Secretaria de Estado de Fazenda, disponível em www.sefaz.mt.gov.br. No caso de contribuintes que possuam inscrição estadual: Acessar o Portal em www.sefaz.mt.gov.br e acessar o menu "ACESSO RESTRITO", selecionar **CONTABILISTAS/EMPRESAS**, informando Tipo de Usuário, Login, Senha e Texto Captcha para acessar a página **ACESSO WEB SEFAZ-MT**, no Menu, acessar: Sistema de Notificação Eletrônica > Pesquisar Notificação > Pesquisar Notificação por Número: Inserir o número completo da respectiva notificação abaixo relacionada e clicar em "Pesquisar". Na página seguinte, clicar sobre o número da notificação. No caso de pessoa física ou jurídica não inscrita: Acessar o Portal em www.sefaz.mt.gov.br e, em **ACESSOS**, selecionar a opção **SERVIÇOS**, em seguida **INTIMAÇÃO / NOTIFICAÇÃO** > "Consulta" > Link do serviço: [https:// www.sefaz.mt.gov.br/sne/notificacao/notificacaooviaineternet/consultar/ imagem](https://www.sefaz.mt.gov.br/sne/notificacao/notificacaooviaineternet/consultar/ imagem) > informar: O número completo da Notificação; o Tipo de Pessoa; o número do CPF/CNPJ; o Código Verificador da Notificação e o Código da Imagem, clicando em "Pesquisar". Na página seguinte, clicar sobre o número da notificação. Para solicitação do Código Verificador da Notificação: Acessar o Portal www.sefaz.mt.gov.br e, em **ACESSOS**, selecionar a opção **SEFAZ PARA VOCÊ** > Informar CPF/CNPJ e Senha e clicar em Entrar (caso não esteja cadastrado para acesso, efetuar o cadastramento, informando seus dados), no Menu "Portal de Serviços", acessar: **Notificações > Serviços de Notificações >** no campo "Descrição", especificar o CPF ou CNPJ do solicitante do código verificador e o número da respectiva Notificação informada neste edital. Após estes procedimentos, será enviado um e-mail para o endereço eletrônico vinculado, informando o número do Código Verificador.

NOME/RAZÃO SOCIAL	CPF	NUMERO DA NOTIFICAÇÃO - SNE
MARIELLA DZIACHAN	XXX.970.861-00	266095/1905/76/2024
LILIANE DZIACHAN MARQUES	XXX.728.681-91	266096/1905/76/2024
IRLETE EUGENIA DA SILVA	XXX.340.371-49	271292/1905/76/2024
IVONETE EUGENIO DE SOUZA OLIVEIRA	XXX.520.901-68	271293/1905/76/2024
LUANNA EUGENIA CAMARGO	XXX.603.851-53	271294/1905/76/2024
LEANDRA MARA CAVALLARI	XXX.513.831-00	272698/1905/76/2024
LUCIANA APARECIDA CAVALLARI	XXX.808.811-41	272699/1905/76/2024
FABIANA SCORPIONI GONCALVES	XXX.865.511-53	289759/1905/76/2024
KARINA LUANA SILVA DOS SANTOS	XXX.188.711-28	289762/1905/76/2024
JOAO BOSCO DA SILVA	XXX.063.291-15	289769/1905/76/2024
ANA CRISTINA FERNANDES DA S OLIVEIRA	XXX.488.801-10	289770/1905/76/2024
ADOLFO TEODORO DE OLIVEIRA NETO	XXX.845.671-91	289771/1905/76/2024
SEBASTIAO FERNANDES DA SILVA	XXX.342.361-91	289772/1905/76/2024
JOSE LINDOMAR FERNANDES DA SILVA	XXX.814.918-69	289773/1905/76/2024
DINAIR DAS GRACAS FERNANDES SILVA	XXX.063.701-82	289774/1905/76/2024
MARIA DIVINA DA SILVA	XXX.496.188-95	289775/1905/76/2024
RICARDO ALEXANDRE DE ANDRADE JUNQUEIRA	XXX.619.658-39	266453/1905/76/2024
PAULO MARCIO DE A. JUNQUEIRA	XXX.379.358-05	266454/1905/76/2024
ALESSANDRA DE ANDRADE JUNQUEIRA	XXX.475.488-26	266455/1905/76/2024
GUILHERME SCUTTI GARBUGIO	XXX.227.691-63	267540/1905/76/2024
EDUARDO SCUTTI GARBUGIO	XXX.227.671-10	267541/1905/76/2024
ISADORA OLIVEIRA MACHADO	XXX.057.801-28	272688/1905/76/2024
VITOR OLIVEIRA MACHADO	XXX.708.111-88	272693/1905/76/2024
FRANCISCA DE OLIVEIRA BARBOSA	XXX.421.711-72	272170/1905/76/2024
MANOEL MORAIS DE OLIVEIRA	XXX.962.021-15	272171/1905/76/2024
BENEDITO MARCIO P. PINHEIRO	XXX.258.661-20	292696/1905/76/2024
DULCE PINHEIRO DA SILVA	XXX.131.601-72	292697/1905/76/2024
LEONIA MARGARIDA PINHEIRO	XXX.131.361-15	292698/1905/76/2024
LEIDE DA GLORIA. P.DOS SANTOS	XXX.072.101-53	292699/1905/76/2024
NEUZA PINHEIRO DA SILVA SCHLUTER	XXX.434.377-68	292700/1905/76/2024
FLADEMIR MASETO	XXX.083.601-82	265896/1905/76/2024
IVONIR MASETO	XXX.141.501-10	265897/1905/76/2024
ALESSANDRA DA SILVA MUNHOZ	XXX.999.411-22	271600/1905/76/2024
SOLANGE DE CARVALHO	XXX.508.081-34	272159/1905/76/2024
SOLANGE DE CARVALHO	XXX.508.081-34	272163/1905/76/2024
fernanda costa marques portella	XXX.020.661-34	272721/1905/76/2024
LUIZ RENATO LINO PORTELLA	XXX.021.541-02	272722/1905/76/2024
MARCELO LINO PORTELLA	XXX.021.571-28	272723/1905/76/2024
THAIS COSTA MARQUES PORTELLA	XXX.600.510-02	272724/1905/76/2024
ROSANE GOMES LINO	XXX.786.531-91	272725/1905/76/2024

LEATRICE SANT ANA PORTELLA	XXX.710.131-53	272835/1905/76/2024
PAULO PEREIRA DE OLIVEIRA	XXX.997.501-30	287847/1905/76/2024
ANTONIO CARLOS MARAR	XXX.512.168-08	292995/1905/76/2024
AMANDA RENSI SABINO MARAR	XXX.473.948-93	292996/1905/76/2024
GABRIEL RENSI SABINO MARAR	XXX.471.398-69	293008/1905/76/2024
JEFFERSON LUIS DA CONCEICAO	XXX.866.601-34	288088/1905/76/2024
JAIRO BATISTA DA SILVA	XXX.441.721-91	288089/1905/76/2024
IRENILDES AUXILIADORA DA CONCEIÇÃO	XXX.588.581-53	288090/1905/76/2024
EDMILSON BATISTA DA SILVA	XXX.886.901-82	288091/1905/76/2024
MARCIA SIRIA NILO DA CONCEICAO	XXX.334.841-15	288092/1905/76/2024
CRISTIANE MARTINS FERNANDES	XXX.881.529-68	266259/1905/76/2024
LUIS MIGUEL MARTINS FERNANDES	XXX.912.459-20	266260/1905/76/2024
LUIZ CARLOS DE LIMA	XXX.417.889-87	265835/1905/76/2024
Nilton Luiz de Lima	XXX.520.969-87	265836/1905/76/2024
MARCOS PAULO DE LIMA	XXX.398.939-82	265837/1905/76/2024
EMANOELLE REGINA BOSCHETTI LIMA	XXX.405.511-01	265838/1905/76/2024
LUIZ CARLOS DE LIMA	XXX.417.889-87	265843/1905/76/2024
Nilton Luiz de Lima	XXX.520.969-87	265844/1905/76/2024
MARCOS PAULO DE LIMA	XXX.398.939-82	265845/1905/76/2024
EMANOELLE REGINA BOSCHETTI LIMA	XXX.405.511-01	265846/1905/76/2024
RICARDO SELOS JUNQUEIRA	XXX.415.696-72	292731/1905/76/2024
SERGIO HENRIQUE SELOS JUNQUEIRA	XXX.680.116-15	292732/1905/76/2024
VENANCIO MENDES NETO	XXX.753.998-75	272082/1905/76/2024
LOURDES ZANCANARO	XXX.196.651-87	272166/1905/76/2024
HELENA DIAS DA SILVA	XXX.507.761-20	272168/1905/76/2024
SANDRA REGINA ALTOE	XXX.715.698-51	272169/1905/76/2024
JUNIO DE PINHO E SILVA	XXX.820.411-04	272177/1905/76/2024
JANSEN DE PINHO E SILVA	XXX.218.411-53	272502/1905/76/2024
JUNIO DE PINHO E SILVA	XXX.820.411-04	272503/1905/76/2024
EDLUCIO RIBEIRO DE ARRUDA	XXX.601.811-17	272743/1905/76/2024
Anna amélia marimon	XXX.395.201-06	272512/1905/76/2024
BEATRIZ MARIMON	XXX.917.111-87	272513/1905/76/2024
DENISE MARIMON	XXX.632.401-63	272514/1905/76/2024
ISIS TALITA MARIMON	XXX.922.361-60	272516/1905/76/2024
LEONORA SCHIRMER MARIMON STEPHAN	XXX.266.051-72	272517/1905/76/2024
ISIS MARIMON	XXX.457.711-00	272539/1905/76/2024
Anna amélia marimon	XXX.395.201-06	272549/1905/76/2024
BEATRIZ MARIMON	XXX.917.111-87	272550/1905/76/2024
DENISE MARIMON	XXX.632.401-63	272551/1905/76/2024
ISIS TALITA MARIMON	XXX.922.361-60	272552/1905/76/2024
ISIS MARIMON	XXX.457.711-00	272553/1905/76/2024
LEONORA SCHIRMER MARIMON STEPHAN	XXX.266.051-72	272554/1905/76/2024
MAXCIMILIANO MENDES NASCIMENTO	XXX.555.771-53	272638/1905/76/2024
LIANARA GAZIERO	XXX.985.781-68	272680/1905/76/2024
RICARDO STABILLE PIOVEZAN	XXX.402.591-72	293006/1905/76/2024
LAURA TAIS PERES FRICK	XXX.861.491-15	287750/1905/76/2024

COORDENADORIA DE MONITORAMENTO ELETRÔNICO - CMTE

NOTIFICAÇÃO

Por meio deste Edital, fica(m) notificado(s) o(s) contribuinte(s) abaixo a tomar(em) conhecimento de pendência(s) junto à SEFAZ/MT, em www.sefaz.mt.gov.br. No caso de contribuintes inscritos: Menu "Acesso Restrito", destinado ao "Contribuinte" ou "Contabilista", na opção "Sistema de Notificação Eletrônica" > "Pesquisar Notificação por Número" > informar o número da notificação. No caso de pessoa física ou jurídica não inscrita: no Menu "Serviços", na opção "Intimação/Notificação" > clicar no "Link do serviço" > informar: 1) o nº da Notificação; 2) tipo de pessoa; 3) o nº do CPF/CNPJ do Contribuinte; 4) o código verificador da notificação e 5) código da imagem. Para solicitação do código verificador da notificação: acessar o portal www.sefaz.mt.gov.br > SEFAZ PARA VOCÊ > Atendimento ao Cidadão > Notificações > Serviços de notificações e no campo "Descrição" do ticket, deverá especificar CPF ou CNPJ do solicitante do código verificador e o nº da notificação publicada em diário oficial.

Contribuinte	Inscrição Estadual	Número Documento	Nº da Notificação
A V ALIMENTOS LTDA	140557423		362727/1825/68/2024

Protocolo 1584837

Secretaria Adjunta da Receita Pública - SARP
Superintendência de Fiscalização - SUFIS
Coordenadoria de Fiscalização de Combustível Comércio e Serviços - CFCS

RAZÃO SOCIAL	CNPJ/CPF	COMUNICADO DE AUTUAÇÃO FISCAL	E-PROCESS	NAI
NOSSA CARNE DISTRIBUIÇÃO DE CARNES LTDA	27.264.895/0001-28	325989/1759/39/2024	51268897/2024	200280000712024182

A Coordenadoria de Fiscalização de Combustível, Comércio e Serviços - CFCS, por esta publicação de Edital de Notificação, científica o(s) contribuinte(s) da emissão da(s) Notificação(ões), conforme relação acima. O(s) contribuinte(s) acima mencionados poderá(ão) tomar(em) conhecimento dessa(s) pendência(s) junto à SEFAZ-MT, por meio de acesso ao Portal da SEFAZ-MT (www.sefaz.mt.gov.br), no Menu "Serviços", na Pasta de Consulta "Notificação-e", onde deverão ser informados: 1) o número da Notificação; 2) o número do CNPJ/CPF do Contribuinte; 3) o código verificador (o qual deve ser solicitado por E-mail em notifica.ouvidoria@sefaz.mt.gov.br, que será enviado somente para o endereço eletrônico da empresa cadastrado na SEFAZ-MT).

Protocolo 1584840

PORTARIA Nº 100/2024-SEFAZ

Altera a Portaria nº 175/2019/SEFAZ, de 23 de outubro de 2019 (DOE de 30/10/2019), que institui e estabelece as atribuições do Núcleo Gestor do Programa Nota MT e relaciona os impedidos de participar da premiação do referido Programa.

O SECRETÁRIO DE ESTADO DE FAZENDA DE MATO GROSSO, no exercício de suas atribuições legais,

CONSIDERANDO o disposto nos §§ 1º a 4º do artigo 9º do Decreto nº 139, de 14 de junho de 2019 (DOE de 17/06/2019), bem como a necessidade de atualização da relação dos servidores impedidos de participar dos sorteios do Programa Nota MT;

CONSIDERANDO a necessidade de atualizar a relação dos componentes do Núcleo Gestor do referido Programa;

RESOLVE:

Art. 1º A Portaria nº 175/2019/SEFAZ, de 23 de outubro de 2019 (DOE de 30/10/2019), que institui e estabelece as atribuições do Núcleo Gestor do Programa Nota MT e relaciona os impedidos de participar da premiação do referido Programa, passa a vigorar com as seguintes alterações:

I - alterado o Anexo I, que trata da composição do Núcleo Gestor do Programa Nota MT, o qual passa a vigorar com a inclusão do servidor Daniel de Andrade Castanho, como um dos representantes da Secretaria de Estado de Fazenda;

II - alterado o Anexo II, que relaciona os demais impedidos de participar da premiação decorrente de sorteio realizado no âmbito do Programa Nota MT, passando a vigorar com a inclusão do servidor José Alves Pereira Filho, lotado na Controladoria Geral do Estado.

Art. 2º Esta portaria entra em vigor na data de sua publicação, revogando-se as disposições em contrário.

CUMPRASE.

Gabinete do Secretário de Estado de Fazenda de Mato Grosso, em Cuiabá - MT, 20 de maio de 2024.

ROGÉRIO LUÍS GALLO
SECRETÁRIO DE ESTADO DE FAZENDA
(Assinado via SIGADOC)

Protocolo 1584831

SEMA

SECRETARIA DE ESTADO DE MEIO AMBIENTE

EDITAL DE CITAÇÃO

A SECRETÁRIA DE ESTADO DE MEIO AMBIENTE, no uso de suas atribuições constitucionais e legais que lhe conferem o art. 71, inciso IV da Constituição Estadual de Mato Grosso;

Considerando a devolução do Aviso de Recebimento pela Empresa de Correios e Telégrafos, pelo motivo ali assinalado, ou, considerando que o Autuado reside em lugar incerto e não sabido.

Considerando o disposto no artigo 25, I, II, § único; artigo 29, IV, § 2º, ambos do Decreto Estadual nº 1436 de 19 de julho de 2022.

CITA:

Os Autuados, pessoas físicas ou jurídicas, abaixo relacionados que em seu desfavor encontra-se lavrado Auto de Infração por infringência à legislação ambiental vigente, oportunizando ao Autuado para manifestar interesse em CONCILIAR, no prazo de 20 (vinte) dias (art. 29, caput - D.E. 1436/2022), a contar do quinto dia útil da data da publicação deste Edital (art. 29, IV D.E. 1436/2022) e, não havendo protocolo de interesse em conciliar, inicia-se o prazo de 20 (vinte) dias para apresentação de DEFESA ADMINISTRATIVA no primeiro dia útil subsequente ao término do prazo para manifestar (art. 29, §2º D.E. 1436/2022), perante este Órgão Ambienta

Nome do Empreendimento Autuado	Nome do Proprietário	Localização do Empreendimento Autuado	CPF ou CNPJ do Empreendimento Autuado	Número do Auto de Infração	Número do Termo de Embargo	Coordenadas Geográficas do Empreendimento Autuado
FAZENDA TERRA DA PROMISSÃO	MAURO DE OLIVEIRA E SILVA JUNIOR	RIBEIRÃO CASCALHEIRA - MT	942.599.251-72	3468038224 13/03/2024	3468038323 13/03/2024	51°13'58,14" 12°26'40,53"
FAZENDA NOVA ESPERANÇA	BISSONI AGROPECUÁRIA LTDA	TESOURO - MT	13.660.784/0001-26	0686001524 13/03/2024	0686001724 15/03/2024	53°45'25,00" 16°07'50,00"
LINHA GROTA DO SAPA - LOTES 101, 102, 103 e 104	VALDEIR MOREIRA RAMOS	NOVO MUNDO - MT	003.078.921-40	2783000224 05/04/2024	2783000324 05/04/2024	55°20'05,41" 09°57'34,02"
SÍTIO ÁGUAS CLARAS	MARCO AURELIO DA SILVA	ARAGUAIANA - MT	476.783.211-04	4142000124 24/04/2024		51°55'58,00" 15°48'34,00"
FAZENDA FORTALEZA	BASILIO ARTIFÃO	NOVO MUNDO - MT	243.268.289-00	1801002124 02/04/2024	1801002224 02/04/2024	55°20'35,40" 09°52'16,08"
FAZENDA MATA GRANDE	VANDIR JORGE SGUAREZI	ACORIZAL - MT	027.947.059-20	1095014424 18/04/2024	1095014524 18/04/2024	56°23'46,62" 15°18'36,42"
FAZENDA BEIJA FLOR	ALBINO BURKOSKI	VILA RICA - MT	194.726.500-82	3468031424 04/03/2024	3468031524 04/03/2024	51°03'14,98" 10°08'05,55"
LOTE RURAL - 148	GUSTAVO SILVA DE CARVALHO	QUERÊNCIA - MT	060.733.971-35	0916007024 23/04/2024	0916007124 23/04/2024	52°28'07,00" 11°52'51,14"
PA SÃO JOSÉ DA VILA RICA - LOTE 21	SILVIO NIESCIUR	VILA RICA - MT	383.731.571-15	3468031124 04/03/2024	3468031224 04/03/2024	50°59'05,57" 10°11'59,13"
FAZENDA LUCIANE	ROBERTO DE SOUZA GUERREIRO	MARCELÂNDIA - MT	411.153.501-10	1484000124 23/04/2024	1484000224 23/04/2024	54°05'32,13" 10°57'40,86"
SÍTIO ESTRELA II	RENAN AZELINDO STRAPAZZON	NOVA SANTA HELENA - MT	060.667.651-16	1095015624 23/04/2024	1095015724 23/04/2024	54°50'13,08" 11°01'45,52"
FAZENDA SCALA GLEBA A	JOI OGATINA	SERRA NOVA DOURADA - MT	619.655.968-00	3468032924 06/03/2024	3468033024 06/03/2024	51°17'19,31" 12°08'34,94"
FAZENDA ATLÂNTICA	RENATO SERGIO BABY E OUTRO	CLÁUDIA - MT	875.991.279-68	0080000522 20/12/2022	0080000123 23/01/2023	55°13'33,80" 11°10'52,42"
CONDOMÍNIO PARAÍSO TELES PIRES	ASSOCIAÇÃO PARAÍSO DO TELES PIRES	SINOP - MT	40.081.455/0001-01	3255000224 01/04/2024	3255000324 01/04/2024	55°39'13,19" 11°35'56,70"
FAZENDA PORTO ESPERANÇA II	LUDIMILA AQUINO GOUVEIA	VILA BELA DA SANTÍSSIMA TRINDADE - MT	083.201.166-51	1776002524 29/04/2024	1776002624 29/04/2024	59°59'47,09" 15°10'48,53"
FAZENDA TRABULSI	EDER LINCOLN FORTE	RIBEIRÃO CASCALHEIRA - MT	057.692.778-81	1095018824 07/05/2024	1095018924 07/05/2024	51°23'39,84" 13°07'05,17"
SÍTIO ADÃO E EVA	JOANA DARK DE MORAES KRITLI	SINOP - MT	429.747.391-72	2401005624 15/04/2024	2401005724 16/04/2024	55°41'58,89" 11°21'06,31"

Cuiabá, 28 de maio de 2024.

Alex Sandro Antonio Marega
Secretário de Estado de Meio Ambiente
Em substituição
Portaria nº 008/2023

Protocolo 1584686

A Secretaria de Estado de Meio Ambiente - SEMA torna pública a Concessão, através do Cadastro de captação/diluição Insignificante de Recurso Hídrico para o seguinte usuário:

Consórcio Cra, CNPJ: 54.806.814/0001-47, Processo nº 1775/2024, Município PRIMAVERA DO LESTE - MT. Captação no corpo hídrico sem denominação na Bacia do Hidrográfica do Paraguai, na Unidade de Planejamento e Gerenciamento UPG: P-5 - São Lourenço; com as seguintes características: **Captação 01**: Lat. 15°40'36,25"S e Long.54°34'47,40"W e vazão de 0,0008 m³/s (2,88 m³/h ou 0,8 L/s), 23 horas/dia, todos os dias do mês; **Captação 02**: Lat.15°46'45,96"S e Long.54°36'7,07"W e vazão de 0,0008 m³/s (2,88 m³/h ou 0,8 L/s), 23 horas/dia, todos os dias do mês; **Captação 03**: Lat.15°46'29,00"S e Long.54°37'32,99"W e vazão de 0,0008 m³/s (2,88 m³/h ou 0,8 L/s), 23 horas/dia, todos os dias do mês; **Captação 04**: Lat.15°48'27,91"S e Long.54°36'30,22"W e vazão de 0,0008 m³/s (2,88 m³/h ou 0,8 L/s), 23 horas/dia, todos os dias do mês; **Captação 05**: Lat.15°38'10,71"S e Long.54°33'54,28"W e vazão de 0,0008 m³/s (2,88 m³/h ou 0,8 L/s), 23 horas/dia, todos os dias do mês; **Captação 06**: Lat.15°47'9,00"S e Long.54°36'58,00"W e vazão de 0,0008 m³/s (2,88 m³/h ou 0,8 L/s), 23 horas/dia, todos os dias do mês. Finalidade de atender a execução das atividades de umidificação das vias e terraplanagem, para a implantação da Ferrovia Estadual Senador Emílio Vuolo (OUTROS USOS). Validade do cadastro 22/05/2029

Lilian Ferreira dos Santos

Secretaria Adjunta de Licenciamento Ambiental e Recursos Hídricos
GSALARH/SEMA-MT

Protocolo 1584465

EXTRATO DE TERMO DE RECEBIMENTO

SEMA-PRO-2024/01396

COMPROMISSÁRIO: CEZAR PAULO BRAMBILLA, CPF: 637.517.209-87, residente e domiciliado (a) na Rua Inharé, n. 356, Centro, Guarantã do Norte - MT, CEP:78.520-000, responsável pelo imóvel FAZENDA ESTÂNCIA MENINO JESUS - LOTE 1033 - GLEBA BRAÇO SUL - SETOR 3/B, localizado na Comarca de Guarantã DO Norte.

COMPROMITENTE: MAUREN LAZZARETTI, brasileira, casada, portadora da Cédula de Identidade nº. 1031778-3 e do CPF nº. 867.141.041-20, com endereço no Centro Político Administrativo, Palácio Paiaguás, CEP: 78.050-970, Cuiabá/MT - ATO Nº 5.363/2022, Secretaria, da Secretária de Estado de Meio Ambiente - SEMA.

OBJETO: R\$ 4.490,96 (quatro mil, quatrocentos e noventa reais e noventa e seis centavos)

O valor foi recebido em sua totalidade, em cumprimento a Cláusula 4ª "O valor de R\$ 4.490,96 (quatro mil, quatrocentos e noventa reais e noventa e seis centavos), equivalente a 19,44 UPFF/MT será pago mediante depósito, do Termo de Compromisso de Ajustamento de Conduta nº 159/SEMA/ 2023, firmado no âmbito do procedimento instaurado SIMP Nº 002191-096/2023 e referente ao processo administrativo nº 452/2022, em conformidade ao contido no DESPACHO Nº 22627/2024/CCONT/SEMA.

ASSINADO: Em Cuiabá - MT, 25 de abril de 2024

ASSINAM: Mauren Lazzaretti Secretária de Estado de Meio Ambiente

Protocolo 1584489

EXTRATO DE TERMO DE RECEBIMENTO

Proc. 98958/2020 - SEMA-PRO-2024/13782

COMPROMISSÁRIOS: CARLOS UBIRATAN GARMS, MARCOS FERNANDO GARMS, inscritos, respectivamente sob os CPFs n. 065.778.788-46 e 055.660.368-05, com endereço na Rua Expedicionários, 324, Centro, Paraguaçu Paulista/SP, CEP: 19.700-000, responsável pelo imóvel FAZENDA PARAGUAÇU, localizada na Comarca de Nova Ubiratã, representado pelo seu advogado Dr. **THIAGO GONÇALVES BERGAMASCO FERRARI**, OAB/MT 23495/A

COMPROMITENTE: MAUREN LAZZARETTI, brasileira, casada, portadora da Cédula de Identidade nº. 1031778-3 e do CPF nº. 867.141.041-20, com endereço no Centro Político Administrativo, Palácio Paiaguás, CEP: 78.050-970, Cuiabá/MT.

OBJETO:

62 unidades - Monitor 24" Dell P2422H, com 03 anos de garantia - DANFE nº 006358948

Os bens descritos foram entregues em cumprimento do Termo de Compromisso de Ajustamento de Conduta nº 261/SEMA/MPE/2024, processo administrativo nº 98958/2020, referente ao Auto de Infração nº 20043115.2020, propriedade no SIMCAR sob o CAR nº MT38111/2017 e MT21982/2022, compromissários Carlos Ubiratan Garms, Marcos Fernando Garms, conforme processo SEMA-PRO-2024/13782.01.

ASSINADO: Em Cuiabá - MT, 28 de maio de 2024.

ASSINA: Mauren Lazzaretti - Secretária de Estado de Meio Ambiente

Protocolo 1584512

EXTRATO DE TERMO DE RECEBIMENTO

SEMA-PRO-2023/36470

COMPROMISSÁRIO: N. DE AQUINO, CPF: 14.752.918/0001-00, residente e domiciliado (a) na Av. Rancho Verde, s/n - B. Santo Antonio - Cáceres/MT - CEP 78.200-000, responsável pelo imóvel N/A, localizado na Comarca de Cáceres.

COMPROMITENTE: MAUREN LAZZARETTI, brasileira, casada, portadora da Cédula de Identidade nº. 1031778-3 e do CPF nº. 867.141.041-20, com endereço no Centro Político Administrativo, Palácio Paiaguás, CEP: 78.050-970, Cuiabá/MT - ATO Nº 5.363/2022, Secretaria, da Secretária de Estado de Meio Ambiente - SEMA.

OBJETO: R\$ 36.896,42 (trinta e seis mil, oitocentos e noventa e seis reais e quarenta e dois centavos)

O valor foi recebido em sua totalidade, em cumprimento a Cláusula 5ª "O valor de R\$ 36.896,42 (trinta e seis mil, oitocentos e noventa e seis reais e quarenta e dois centavos), equivalente a 156,74 UPFF/MT será pago mediante depósito, do Termo de Compromisso de Ajustamento de Conduta nº 137/SEMA/ 2023, firmado no âmbito do procedimento instaurado SIMP Nº 002155-096/2023 e referente ao processo administrativo nº 400733/2021, em conformidade ao contido no DESPACHO Nº 22955/2024/CCONT/SEMA.

ASSINADO: Em Cuiabá - MT, 25 de abril de 2024

ASSINAM: Mauren Lazzaretti Secretária de Estado de Meio Ambiente

Protocolo 1584544

A Secretaria de Estado de Meio Ambiente - SEMA/MT torna pública a **Portaria de Classificação quanto à Segurança da Barragem** abaixo relacionada; o inteiro teor da portaria encontra-se disponível no site: www.sema.mt.gov.br, no link específico de Recursos Hídricos/Segurança de Barragens/Atos de Classificação.

Portaria nº 491 de 08 de maio de 2024, pré-classifica, quanto à Segurança, a Barragem Fazenda Izabel, existente no córrego sem denominação, afluente do Rio Itiquira, UPG P - 06 - Corrente Taquari, Bacia Hidrográfica Paraguai, coordenadas geográficas: 17°3'49,21"S e 54°52'4,2"W, na propriedade rural, no município de Rondonópolis/MT, empreendedor JMS Administração e Participações S.A - CNPJ:19.924.982/0001-36, quanto ao Dano Potencial Associado Baixo e ao Volume Pequeno.

Vami Simão de Lima

Secretário Adjunto de Licenciamento Ambiental e Recursos Hídricos
GSALARH/SEMA-MT

Protocolo 1584575

A Secretaria de Estado de Meio Ambiente - SEMA/MT torna pública a **Portaria de Classificação quanto à Segurança da Barragem** abaixo relacionada; o inteiro teor da portaria encontra-se disponível no site: www.sema.mt.gov.br, no link específico de Recursos Hídricos/Segurança de Barragens/Atos de Classificação.

Portaria nº 553 de 15 de maio de 2024, classifica, quanto à Segurança, a Barragem Água Boa, existente no córrego Garrimpeirinho, UPG T - 04 - Alto do Rio das Mortes, Bacia Hidrográfica Tocantins - Araguaia, coordenadas geográficas: 15°39'21,10"S e 54°4'5,40"W, na propriedade rural Fazenda Morumbi, no município de Poxoréu/MT, empreendedor Leomar Trampusch - CPF: 180.030.520-68, quanto ao Dano Potencial Associado Baixo, Categoria de Risco Médio e ao Volume Pequeno.

**VALMI SIMÃO DE LIMA
(EM SUBSTITUIÇÃO)**

Secretário Adjunto de Licenciamento Ambiental e Recursos Hídricos
GSALARH/SEMA-MT

Protocolo 1584600

A Gerência de Segurança de Barragens da Secretaria de Estado de Meio Ambiente, no uso de suas atribuições, e de acordo com a Política Nacional de Segurança de Barragens, vem cancelar o extrato da Portaria de Classificação de Barragem nº 553 de 15 de maio de 2024, quanto a Segurança da barragem em virtude de erro de digitação na confecção do mesmo.

Fernando Almeida Pires
Gerência de Segurança de Barragens
GSB/SEMA

Protocolo 1584602

EXTRATO DO TERMO DE COOPERAÇÃO Nº.0182/2024/SEMA/MT

Processo nº: SEMA-PRO-2024/14174

Cooperante: Secretaria de Estado de Meio Ambiente - SEMA/MT

Cooperada: Secretaria de Estado de Segurança Pública - SESP/MT por intermédio do Corpo de Bombeiros Militar do Estado de Mato Grosso - CBM/MT e a Secretaria Adjunta de Integração Operacional - SAIOP/MT

Objeto: O presente instrumento tem por objeto o fortalecimento das ações de combate aos incêndios florestais e ao desmatamento ilegal e à exploração florestal ilegal no Estado de Mato Grosso.

Fiscal Titular: Dércio Santos da Silva e Priscilla Jorge Machado de Souza-TC BM.

Fiscal Suplente: Felipe Mançano Saboia-Maj.BM

Data da assinatura: 27/05/2024

Vigência: 28/05/2024 a 28/05/2025

Signatários:

MAUREN LAZZARETTISecretária de Estado de Meio Ambiente - SEMA/MT
CPF: 867.141.041-20**HEVERTON MOURETT DE OLIVEIRA**Secretário Adjunto de Segurança Pública - SESP/MT
CPF: 537.316.891-20**ALESSANDRO BORGES FERREIRA**Comandante Geral do Corpo de Bombeiros Militar - CBM/MT
CPF: 013.075.667-90**CLAUDIO FERNANDO CARNEIRO TINOCO**Secretário Adjunto de Integração Operacional - SAIOP/MT
CPF: 690.723.611-72

Protocolo 1584640

EXTRATO DE TERMO DE RECEBIMENTO

SEMA-PRO-2024/00788.02

COMPROMISSÁRIO: LUCI VANIA CONCI CASAGRANDE, CPF: 017.665.2019-16, residente e domiciliado (a) na Rua do Brage, s/n - Centro, Sapezal/MT - CEP: 78.365-000, responsável pelo imóvel FAZENDA SÃO ROQUE, localizado na Comarca de Comodoro.

COMPROMITENTE: MAUREN LAZZARETTI, brasileira, casada, portadora da Cédula de Identidade nº. 1031778-3 e do CPF nº. 867.141.041-20, com endereço no Centro Político Administrativo, Palácio Paiaguás, CEP: 78.050-970, Cuiabá/MT - ATO Nº 5.363/2022, Secretaria, da Secretária de Estado de Meio Ambiente - SEMA.

OBJETO: R\$ 1.766,99 (um mil, setecentos e sessenta e seis reais e noventa e nove centavos)

O valor foi recebido em sua totalidade, em cumprimento a Cláusula 4ª § 4º "O remanescente será pago em uma parcela de R\$ 1.766,99 (um mil, setecentos e sessenta e seis reais e noventa e nove centavos), equivalente a 7,6499 UPF/MT será pago mediante PIX transferência bancária na conta, do Termo de Compromisso de Ajustamento de Conduta nº 335/SEMA/ 2023, firmado no âmbito do procedimento instaurado SIMP Nº 001846-017/2019 e referente ao processo administrativo nº 12708/2021, em conformidade ao contido no DESPACHO Nº 24476/2024/CCONT/SEMA.

ASSINADO: Em Cuiabá - MT, 25 de abril de 2024

ASSINAM: Mauren Lazzaretti Secretária de Estado de Meio Ambiente

Protocolo 1584673

**EXTRATO DE TERMO DE RECEBIMENTO
SEMA-PRO-2024/12512**

COMPROMISSÁRIO: COMPANHIA ENERGÉTICA SINOP S.A., pessoa jurídica de direito privado, inscrita no CNPJ/MF sob o nº 19.527.586/0001-75, com sede na Avenida Sibipirunas, nº 3.662, setor comercial, no município de Sinop/MT.

COMPROMITENTE: MAUREN LAZZARETTI, brasileira, casada, portadora da Cédula de Identidade nº. 1031778-3 e do CPF nº. 867.141.041-20, com endereço no Centro Político Administrativo, Palácio Paiaguás, CEP: 78.050-970, Cuiabá/MT.

OBJETOS

Projeto de Reforma e Ampliação da sede da SEMA/MT, conforme Notas Fiscais:

- 1ª Medição - Kosmos Engenharia Ltda (NF nº 43, ano 2019)
- 2ª Medição e 1ª medição do Aditivo - Kosmos Engenharia Ltda (NF nº 48, ano 2019)
- 3ª Medição e 2ª medição do Aditivo - Kosmos Engenharia Ltda (NF nº 51, ano 2019)
- 4ª Medição e 3ª medição do Aditivo - Kosmos Engenharia Ltda (NF nº 52, ano 2019)
- 5ª Medição e 4ª medição do Aditivo - Kosmos Engenharia Ltda (NF nº 56, ano 2020)
- 6ª Medição e 5ª medição do Aditivo - Kosmos Engenharia Ltda (NF nº 63, ano 2020)
- 7ª Medição e 6ª medição do Aditivo - Kosmos Engenharia Ltda (NF nº 629, ano 2024)
- Medição única de Estrutura Metálica - Lucas Coelho de Almeida ME (NF 101, ano 2023)
- 1ª Medição da Reforma - Lucas Coelho de Almeida ME (NF 80, ano 2022)
- 2ª Medição da Reforma - Lucas Coelho de Almeida ME (NF 87, ano 2023)
- 3ª Medição da Reforma - Lucas Coelho de Almeida ME (NF 106, ano 2024)

Os serviços descritos foram entregues em cumprimento do 3º Aditivo do Termo de Compromisso Ambiental, processo administrativo nº 712770/2013.

ASSINADO: Em Cuiabá - MT, 16 de maio de 2024.

ASSINAM: Mauren Lazzaretti - Secretária de Estado de Meio Ambiente;

Protocolo 1584746

A Secretaria de Estado de Meio Ambiente - SEMA/MT, torna públicas as **Portarias de Outorga** abaixo relacionadas; o inteiro teor das portarias encontram-se disponíveis no site: www.sema.mt.gov.br, no link específico de Recursos Hídricos/Atos de Outorga/2024.

Portaria nº 595 de 27 de maio de 2024, Outorga a **CARLOS ALBERTO POLATO**, inscrito no CPF sob nº 266.116.001-91, referente ao Processo 77/2023, o direito de uso da água subterrânea para finalidade de dessedentação animal e outros usos. Os pontos de captação estão localizados na Fazenda São Caetano e Ouro Verde, zona rural do município de Primavera do Leste/MT, com validade até 23 de maio de 2029.

Portaria nº 596 de 27 de maio de 2024, Outorga a **CUIABÁ ESPORTE CLUB LTDA**, inscrito no CNPJ sob nº 04.847.144/0001-39, referente ao Processo 3758/2023, o direito de uso da água subterrânea para finalidade de outros usos. O ponto de captação está localizado no Distrito Industrial, município de Cuiabá/MT, com validade até 24 de maio de 2029.

Portaria nº 597 de 27 de maio de 2024, Outorga a **PREFEITURA MUNICIPAL DE NOVA UBIRATÁ**, inscrito no CNPJ sob nº 01.614.521/0001-00, referente ao Processo 3038/2022, o direito de uso da água subterrânea para finalidade abastecimento público. O ponto de captação está localizado no Distrito Novo Mato Grosso, município de Nova Ubiratã/MT, com validade até 23 de maio de 2029.

VALMI SIMÃO DE LIMASecretário Adjunto de Licenciamento Ambiental e Recursos Hídricos
GSALARH/SEMA-MT
(Em substituição)

A Secretaria de Estado de Meio Ambiente - SEMA, torna pública a **Concessão**, através do **Cadastro de Captação Insignificante de Água Subterrânea** para os seguintes usuários:

HISAO FLAVIO SEKI, CPF: 475.005.149-72, Processo nº 1349/2023, Município: **Cuiabá/MT**. Coordenadas Geográficas DATUM SIRGAS 2000 do ponto de captação: **PT 01** - Lat. 15°35'27.99"S e Long. 56°2'44.48"; Vazão máxima de bombeamento **5,4 m³/h** por um período de **0,76 h/dia** de bombeamento, perfazendo uma vazão máxima de utilização de **4,1 m³/dia**, durante **7 dias/semana**; Finalidade de uso: **outros usos**. Província Hidrogeológica Grupo Cuiabá, UPG P-4. Validade do cadastro: **28/05/2034**. Fica o usuário responsável pelo atendimento ao disposto no art. 45 §2º da Lei Nacional de Saneamento Básico - Lei nº 11.445/2007 e pelo art. 7º § 1º do- Decreto nº 7.217/2010.

CB COMÉRCIO DE COMBUSTÍVEIS E LUBRIFICANTES LTDA ME, CNPJ: 21.593.711/0001-97, Processo nº 2431/2023, Município: **Nova Mutum/MT**. Coordenadas Geográficas DATUM SIRGAS 2000 do ponto de captação: **PT 01** - Lat. 13°49'44.00"S e Long. 56°6'10.00"; Vazão máxima de bombeamento **6,05 m³/h** por um período de **1,24 h/dia** de bombeamento, perfazendo uma vazão máxima de utilização de **7,48 m³/dia**, durante **7 dias/semana**; Finalidade de uso: **outros usos**. Província Hidrogeológica Coberturas Indiferenciadas, UPG A-12. Validade do cadastro: **20/05/2034**. Fica o usuário responsável pelo atendimento ao disposto no art. 45 §2º da Lei Nacional de Saneamento Básico - Lei nº 11.445/2007 e pelo art. 7º § 1º do- Decreto nº 7.217/2010.

NEOPLASTIC FABRICACAO E RECUPERACAO DE MATERIAL PLASTICO LTDA ME, CNPJ: 28.211.542/0001-22, Processo nº 2521/2023, Município: **Cuiabá/MT**. Coordenadas Geográficas DATUM SIRGAS 2000 do ponto de captação: **PT 01** - Lat. 15°40'25,39"S e Long. 55°58'19,6"; Vazão máxima de bombeamento **4 m³/h** por um período de **2,12 h/dia** de bombeamento, perfazendo uma vazão máxima de utilização de **8,50 m³/dia**, durante **7 dias/semana**; Finalidade de uso: **outros usos**. Província Hidrogeológica Grupo Cuiabá, UPG P-4. Validade do cadastro: **28/05/2034**. Fica o usuário responsável pelo atendimento ao disposto no art. 45 §2º da Lei Nacional de Saneamento Básico - Lei nº 11.445/2007 e pelo art. 7º § 1º do- Decreto nº 7.217/2010.

GUILHERME PERIN BANDEIRA, CPF: 004.144.799-98, Processo nº 2488/2023, Município: **Feliz Natal/MT**. Coordenadas Geográficas DATUM SIRGAS 2000 do ponto de captação: **PT 01** - Lat. 12°43'00.05"S e Long. 55°14'04.75"; Vazão máxima de bombeamento **9 m³/h** por um período de **1 h/dia** de bombeamento, perfazendo uma vazão máxima de utilização de **9,06 m³/dia**, durante **7 dias/semana**; Finalidade de uso: **outros usos**. Província Hidrogeológica Coberturas Indiferenciadas, UPG A-6. Validade do cadastro: **14/05/2034**. Fica o usuário responsável pelo atendimento ao disposto no art. 45 §2º da Lei Nacional de Saneamento Básico - Lei nº 11.445/2007 e pelo art. 7º § 1º do- Decreto nº 7.217/2010.

ADRIANO DEMETRIO BARZOTTO, CPF: 517.613.860-34, Processo nº 2713/2023, Município: **São José do Rio Claro/MT**. Coordenadas Geográficas DATUM SIRGAS 2000 do ponto de captação: **PT 01** - Lat. 13°29'14.32"S e Long. 56°44'08.88"W; Vazão máxima de bombeamento **3,50 m³/h** por um período de **2,85 h/dia** de bombeamento, perfazendo uma vazão máxima de utilização de **10 m³/dia**, durante **7 dias/semana**; Finalidade de uso: **outros usos**. Província Hidrogeológica Coberturas Indiferenciadas, UPG A-12. Validade do cadastro: **23/05/2034**. Fica o usuário responsável pelo atendimento ao disposto no art. 45 §2º da Lei Nacional de Saneamento Básico - Lei nº 11.445/2007 e pelo art. 7º § 1º do- Decreto nº 7.217/2010.

BIO OESTE COMERCIO E INDUSTRIA DE PRODUTOS QUIMICOS LTDA, CNPJ: 20.232.234/0001-71, Processo nº 2718/2023, Município: **Várzea Grande/MT**. Coordenadas Geográficas DATUM SIRGAS 2000 do ponto de captação: **PT 01** - Lat. 15°35'14.67"S e Long. 56°14'22.26"W; Vazão máxima de bombeamento **8,01 m³/h** por um período de **1,2 h/dia** de bombeamento, perfazendo uma vazão máxima de utilização de **9,62 m³/dia**, durante **7 dias/semana**; Finalidade de uso: **outros usos**. Província Hidrogeológica Grupo Cuiabá, UPG P-4. Validade do cadastro: **23/05/2034**. Fica o usuário responsável pelo atendimento ao disposto no art. 45 §2º da Lei Nacional de Saneamento Básico - Lei nº 11.445/2007 e pelo art. 7º § 1º do- Decreto nº 7.217/2010.

INDUSTRIA RAMPON MADEIRAS E TRANSPORTES EIRELI, CNPJ: 30.086.411/0001-02, Processo nº 3043/2023, Município: **Juína/MT**. Coordenadas Geográficas DATUM SIRGAS 2000 do ponto de captação: **PT 01** - Lat. 11°27'25.09"S e Long. 58°46'53.76"W; Vazão máxima de bombeamento **2,6 m³/h** por um período de **3,85 h/dia** de bombeamento, perfazendo uma vazão máxima de utilização de **10 m³/dia**, durante **6 dias/semana**; Finalidade de uso: **industrial e outros usos**. Província Hidrogeológica Parecis, UPG A-14. Validade do cadastro: **20/05/2034**. Fica o usuário responsável pelo atendimento ao disposto no art. 45 §2º da Lei Nacional de Saneamento Básico - Lei nº 11.445/2007 e pelo art. 7º § 1º do- Decreto nº 7.217/2010.

COMERCIO DE COMBUSTIVEIS ITALIAN LTDA, CNPJ: 10.227.415/0001-56, Processo nº 3594/2023, Município: **Campo Verde/MT**. Coordenadas Geográficas DATUM SIRGAS 2000 do ponto de captação: **PT 01** - Lat. 15°32'48.64"S e Long. 55°9'41.08"W; Vazão máxima de bombeamento **4,42 m³/h** por um período de **2,13 h/dia** de bombeamento, perfazendo uma vazão máxima de utilização de **9,4 m³/dia**, durante **7 dias/semana**; Finalidade de uso: **outros usos**. Província Hidrogeológica Bacia do Paraná, UPG P-5. Validade do cadastro: **20/05/2034**. Fica o usuário responsável pelo atendimento ao disposto no art. 45 §2º da Lei Nacional de Saneamento Básico - Lei nº 11.445/2007 e pelo art. 7º § 1º do- Decreto nº 7.217/2010.

PAGANINI CONSTRUÇÕES LTDA, CNPJ: 04.303.706/0001-83, Processo nº 3805/2023, Município: **Sinop/MT**. Coordenadas Geográficas DATUM SIRGAS 2000 do ponto de captação: **PT 01** - Lat. 11°57'12.05"S e Long. 55°31'7.49"W; Vazão máxima de bombeamento **4 m³/h** por um período de **2,37 h/dia** de bombeamento, perfazendo uma vazão máxima de utilização de **9,5 m³/dia**, durante **7 dias/semana**; Finalidade de uso: **outros usos**. Província Hidrogeológica Coberturas Indiferenciadas, UPG A-11. Validade do cadastro: **30/05/2034**. Fica o usuário responsável pelo atendimento ao disposto no art. 45 §2º da Lei Nacional de Saneamento Básico - Lei nº 11.445/2007 e pelo art. 7º § 1º do- Decreto nº 7.217/2010.

FELIPE FRIGERI MIGUEL SAUD, CPF: 222.164.328-30, Processo nº 2546/2023, Município: **Querência/MT**. Coordenadas Geográficas DATUM SIRGAS 2000 do ponto de captação: **PT 01** - Lat. 12°35'55,34"S e Long. 52°10'50,93"W; Vazão máxima de bombeamento **5,8 m³/h** por um período de **0,72 h/dia** de bombeamento, perfazendo uma vazão máxima de utilização de **4,2 m³/dia**, durante **7 dias/semana**; Finalidade de uso: **outros usos**. Província Hidrogeológica Coberturas Indiferenciadas, UPG A-8. Validade do cadastro: **28/05/2034**. Fica o usuário responsável pelo atendimento ao disposto no art. 45 §2º da Lei Nacional de Saneamento Básico - Lei nº 11.445/2007 e pelo art. 7º § 1º do- Decreto nº 7.217/2010.

POSTO TIGRAO LTDA, CNPJ: 03.623.054/0004-44, Processo nº 2880/2023, Município: **Confresa/MT**. Coordenadas Geográficas DATUM SIRGAS 2000 do ponto de captação: **PT 01** - Lat. 10°38'34.15"S e Long. 51°35'3.51"W; Vazão máxima de bombeamento **3,35 m³/h** por um período de **1,74 h/dia** de bombeamento, perfazendo uma vazão máxima de utilização de **5,82 m³/dia**, durante **7 dias/semana**; Finalidade de uso: **outros usos**. Província Hidrogeológica Cristalino, UPG TA-1. Validade do cadastro: **31/05/2034**. Fica o usuário responsável pelo atendimento ao disposto no art. 45 §2º da Lei Nacional de Saneamento Básico - Lei nº 11.445/2007 e pelo art. 7º § 1º do- Decreto nº 7.217/2010.

MARCIO LEANDRO NOMURA, CPF: 278.489.558-00, Processo nº 2886/2023, Município: **Tangará da Serra/MT**. Coordenadas Geográficas DATUM SIRGAS 2000 do ponto de captação: **PT 01** - Lat. 14°36'56.31"S e Long. 57°29'47.16"W; Vazão máxima de bombeamento **2,75 m³/h** por um período de **1,2 h/dia** de bombeamento, perfazendo uma vazão máxima de utilização de **3,31 m³/dia**, durante **7 dias/semana**; Finalidade de uso: **outros usos**. Província Hidrogeológica Pantanal, UPG P-2. Validade do cadastro: **31/05/2034**. Fica o usuário responsável pelo atendimento ao disposto no art. 45 §2º da Lei Nacional de Saneamento Básico - Lei nº 11.445/2007 e pelo art. 7º § 1º do- Decreto nº 7.217/2010.

Protocolo 1584819

EDITAL DE INDEFERIMENTO A PEDIDO DA LICENÇA AMBIENTAL

O Superintendente de Infraestrutura, Mineração, Indústria e Serviços da Secretaria de Estado do Meio Ambiente, torna público o indeferimento a pedido do interessado, do requerimento de licença relacionado.

Processo	Responsável Técnico	Interessado	CNPJ ou CPF	ATO ADMINISTRATIVO
7000203/2023	EDJERSON CARDOSO DA SILVA	ARI JOSÉ NEDEFF	225.427.879-72	PT Nº: 177214 / CLABI / SUIMIS / 2024

Após publicado, archive-se.

Cuiabá, 22 de maio de 2024.

(ASSINADO ORIGINAL)

Jerônimo Couto Campos
Superintendente de Infraestrutura,
Mineração, Indústria e Serviços
SEMA/MT.

Protocolo 1584747

EDITAL DE INDEFERIMENTO POR INÉRCIA DA LICENÇA AMBIENTAL

O Superintendente de Infraestrutura, Mineração, Indústria e Serviços da Secretaria de Estado do Meio Ambiente, torna público o indeferimento dos pedidos de licença relacionados abaixo, em razão da inércia do interessado, nos termos dos artigos 3º e 4º da Portaria 389, de 06 de agosto de 2015.

Processo	Responsável Técnico	Interessado	CNPJ ou CPF	ATO ADMINISTRATIVO
7002409/2023	Stevens Leite Maciel Junior	Sociedade Porvir Científico	92.741.990/0001-37	177281 / CEE / SUIMIS / 2024

Após publicado, archive-se.

Cuiabá, 27 de maio de 2024.

(ORIGINAL ASSINADO)

Jerônimo Couto Campos
Superintendente de Infraestrutura, Mineração,
Indústria e Serviços - SEMA/MT.

Protocolo 1584750

Processo nº: 7000141/2024

Interessado: ECOVALE AGROFLORESTAL EIRELI

TERMO DE CANCELAMENTO

O Superintendente de Infraestrutura, Mineração, Indústria e Serviços, da Secretaria de Estado de Meio Ambiente, no uso de suas atribuições, resolve acolher o despacho da Coordenadoria de Licenciamento Ambiental de Baixo Impacto e cancelar a LAS nº 331697/2024, do empreendimento denominado ECOVALE AGROFLORESTAL EIRELI, processo nº 7000141/2024, em virtude do erro na elaboração.

Cuiabá-MT, 21 de maio de 2024.

(ASSINADO ORIGINAL)
Jerônimo Couto Campos
Superintendente de Infraestrutura,
Mineração, Indústria e Serviços
SEMA/MT

Protocolo 1584771

Processo nº: 7000249/2024

Interessado: FAM TRANSPORTES LTDA

TERMO DE CANCELAMENTO

O Superintendente de Infraestrutura, Mineração, Indústria e Serviços, da Secretaria de Estado de Meio Ambiente, no uso de suas atribuições, resolve acolher o despacho da Coordenadoria de Licenciamento Ambiental de Baixo Impacto e cancelar a LAS nº 331996/2024, do empreendimento denominado FAM TRANSPORTES LTDA, processo nº 7000249/2024, em virtude da alteração da atividade principal.

Cuiabá-MT, 22 de maio de 2024.

(ASSINADO ORIGINAL)
Jerônimo Couto Campos
Superintendente de Infraestrutura,
Mineração, Indústria e Serviços
SEMA/MT

Protocolo 1584777

Processo nº: 7000207/2024

Interessado: ECOVALE AGROFLORESTAL EIRELI

TERMO DE CANCELAMENTO

O Superintendente de Infraestrutura, Mineração, Indústria e Serviços, da Secretaria de Estado de Meio Ambiente, no uso de suas atribuições, resolve acolher o despacho da Coordenadoria de Licenciamento Ambiental de Baixo Impacto e cancelar a LAS nº 331966/2024, do empreendimento denominado ECOVALE AGROFLORESTAL EIRELI, processo nº 7000207/2024, em virtude do erro na elaboração.

Cuiabá-MT, 21 de maio de 2024.

(ASSINADO ORIGINAL)
Jerônimo Couto Campos
Superintendente de Infraestrutura,
Mineração, Indústria e Serviços
SEMA/MT

Protocolo 1584774

Processo nº: 7000898/2024

Interessado: SECRETARIA DE ESTADO DE INFRAESTRUTURA E LOGÍSTICA

TERMO DE CANCELAMENTO

O Superintendente de Infraestrutura, Mineração, Indústria e Serviços, da Secretaria de Estado de Meio Ambiente, no uso de suas atribuições, resolve acolher o despacho da Coordenadoria de Licenciamento Ambiental de Baixo Impacto e cancelar a LAS nº 332098/2024, do empreendimento denominado SECRETARIA DE ESTADO DE INFRAESTRUTURA E LOGÍSTICA, processo nº 7000898/2024, em virtude do erro na elaboração.

Cuiabá-MT, 21 de maio de 2024.

(ASSINADO ORIGINAL)
Jerônimo Couto Campos
Superintendente de Infraestrutura,
Mineração, Indústria e Serviços
SEMA/MT

Protocolo 1584781

TERMO DE INTIMAÇÃO

A Coordenadoria de Serviços da Secretaria de Estado de Meio Ambiente, no uso de suas atribuições, conforme prevê o artigo 39 da Lei nº 7.692/2002, vem intimar, os interessados elencados abaixo, para que procedam o atendimento integral das pendências com prazo pré-estipulado, encaminhados para o endereço de correio eletrônico (e-mail) dos responsáveis, a contar do primeiro dia útil subsequente à publicação deste, sob pena de indeferimento por inércia e/ou inviabilidade técnica e consequente arquivamento definitivo dos processos em conformidade com o artigo 18 do decreto nº 697 de 03/11/2020.

Processo	Interessado
6695/2024	INTERESSADO: EDIPO LUIZ MEZZALIRA CPF/CNPJ: 044.227.201-47 RESPONSÁVEL TÉCNICO: FABIOLA LOPES GHELER OFÍCIO: 193384/CSER/SUIMIS/2024
15167/2023	INTERESSADO: MARLEI ROQUE SPONCHIADO CPF/CNPJ: 321.997.831-20 RESPONSÁVEL TÉCNICO: ELISANGELA MACHADO CORREA OFÍCIO: 193366/CSER/SUIMIS/2024
19516/2023	INTERESSADO: MARLEI ROQUE SPONCHIADO CPF/CNPJ: 321.997.831-20 RESPONSÁVEL TÉCNICO: ELISANGELA MACHADO CORREA OFÍCIO: 190281/CSER/SUIMIS/2024
39329/2023	INTERESSADO: J.S. DA SILVA COMBUSTIVEIS CPF/CNPJ: 43.521.041/0001-36 RESPONSÁVEL TÉCNICO: ANA PAULA DO BOM DESPACHO AMORIM OFÍCIO: 193416/CSER/SUIMIS/2024
7008/2024	INTERESSADO: CARLOS HENRIQUE BRIZOLA CPF/CNPJ: 881.533.981-72 RESPONSÁVEL TÉCNICO: FABIOLA LOPES GHELER OFÍCIO: 193545/CSER/SUIMIS/2024

Cuiabá/MT, 28 de maio de 2024.

Diogo Callori

Coordenadoria de Serviços - SUIMIS/CSER/SEMA

ORIGINAL ASSINADA

Protocolo 1584782

TERMO DE INTIMAÇÃO

A Coordenadoria de Indústria da Secretaria de Estado de Meio Ambiente, no uso de suas atribuições, conforme prevê o artigo 39 da Lei nº 7.692/2002, vem intimar, os interessados elencados abaixo, para que procedam o atendimento integral das pendências com prazo pré-estipulado, encaminhados para o endereço de correio eletrônico (e-mail) dos responsáveis, a contar do primeiro dia útil subsequente à publicação deste, sob pena de indeferimento por inércia e/ou inviabilidade técnica e consequente arquivamento definitivo dos processos em conformidade com o artigo 18 do decreto nº 697 de 03/11/2020.

Processo	Interessado
20919/2023	INTERESSADO: CARVOARIA REIS LTDA CPF/CNPJ: 19.192.567/0001-35 RESPONSÁVEL: NILSON SOJÉ BENEDITO DE SIQUEIRA OFÍCIO DE PENDÊNCIA: 192985/CIND/SUIMIS/2024
21307/2023	INTERESSADO: COMPANHIA DO VALE DO ARAGUAIA - ÁREA DE INDUSTRIA CPF/CNPJ: 07.417.524/0007-17 RESPONSÁVEL: DAMBROS ANDRÉ SBIZERO OFÍCIO DE PENDÊNCIA: 193134/CIND/SUIMIS/2024
6549/2023	INTERESSADO: LATICINIO ALTO BOA VISTA LTDA CPF/CNPJ: 04.877.769/0001-43 RESPONSÁVEL: FERNANDO KENHYTI SHIRASHI OFÍCIO DE PENDÊNCIA: 189699/CIND/SUIMIS/2023
14211/2023	INTERESSADO: WG INDÚSTRIA E COMÉRCIO DE MADEIRAS LTDA CPF/CNPJ: 19.020.523/0004-70 RESPONSÁVEL: VANESSA DOS SANTOS OFÍCIO DE PENDÊNCIAS: 187240/CIND/SUIMIS/2023

Cuiabá/MT, 28 de maio de 2024

ORIGINAL ASSINADA**MISAELO DO ESPIRITO SANTO**

Coordenador da Indústria

CIND/SUIMIS/SEMA-MT

Protocolo 1584786

EDITAL DE INDEFERIMENTO POR INÉRCIA DA LICENÇA AMBIENTAL

O Superintendente de Infraestrutura, Mineração, Indústria e Serviços da Secretaria de Estado do Meio Ambiente, torna público o indeferimento dos pedidos de licença relacionados abaixo, em razão da inércia do interessado, nos termos dos artigos 3º e 4º da Portaria 389, de 06 de agosto de 2015.

Processo	Responsável Técnico	Interessado	CNPJ ou CPF	ATO ADMINISTRATIVO
23162/2022	Diogo Augusto Cavazzini	Lazarotto Bioenergia Ltda.	45.424.641/0001-01	PT N° 177297/CIND/SUIMIS/2024
27162/2022	-	Frigopesca Piscicultura e Frigorífico Ltda. - Epp	04.607.783/0001-27	PT N° 177401/CIND/SUIMIS/2024
15062/2023	Rodrigo Prestes de Oliveira	Hcagro Energias Renováveis Ltda.	51.193.821/0001-22	PT N° 177388/CIND/SUIMIS/2024

Após publicado, archive-se.

Cuiabá, 28 de maio de 2024.

(ORIGINAL ASSINADO)

Jerônimo Couto CamposSuperintendente de Infraestrutura, Mineração, Indústria e Serviços
SEMA/MT

Protocolo 1584789

Processo nº 4191/2024**Interessado: Indústria de Teca Apasa Ltda.****TERMO DE CANCELAMENTO**

O Superintendente de Infraestrutura, Mineração, Indústria e Serviços, da Secretaria de Estado de Meio Ambiente, no uso de suas atribuições, resolve acolher o despacho exarado pela Coordenadoria de Indústria e cancelar a **LO nº 328997/2023** referente ao **processo nº 36269/2022**, em razão da renovação da Licença de Operação do empreendimento.

Cuiabá-MT, 27 de maio de 2024.

(ORIGINAL ASSINADO)

Jerônimo Couto CamposSuperintendente de Infraestrutura, Mineração, Indústria e Serviços
SEMA/MT**Protocolo 1584797****Processo nº 3986/2024****Interessado: Tropical Wood Laminados Ltda.****TERMO DE CANCELAMENTO**

O Superintendente de Infraestrutura, Mineração, Indústria e Serviços, da Secretaria de Estado de Meio Ambiente, no uso de suas atribuições, resolve acolher o despacho exarado pela Coordenadoria de Indústria e cancelar a **LO nº 331118/2023** referente ao **processo nº 12948/2023**, em razão da renovação da Licença de Operação do empreendimento.

Cuiabá-MT, 27 de maio de 2024.

(ORIGINAL ASSINADO)

Jerônimo Couto CamposSuperintendente de Infraestrutura, Mineração, Indústria e Serviços
SEMA/MT**Protocolo 1584800**

A Secretaria de Estado do Meio Ambiente - SEMA/MT, em conformidade com o artigo 37 da Constituição Federal de 1988, torna públicas as seguintes licenças emitidas pela Superintendência de Infraestrutura, Mineração, Indústria e Serviços.

Cuiabá, 28 de maio de 2024.

Protocolo	Nº Licença	R a z ã o Social	A t i v i d a d e Licenciada	Município
3986/2024	LO nº 332259/2024	Tropical Wood Laminados Ltda.	Laminação, Industrialização, Serraria e beneficiamento de madeiras	Juína/MT
313641/2020	LO nº 332269/2024	Cooperativa de Pequenos Mineradores de Ouro e Pedras Preciosas de Alta Floresta	Extração e beneficiamento de ouro	Novo Mundo/MT
22648/2023	LO nº 332260/2024	Joaquim Rafael Martins de Freitas	Extração de areia, cascalho ou pedregulho e beneficiamento associado	Cáceres/MT
4191/2024	LO nº 3322621/2024	Indústria de Teca Apasa Ltda.	Serraria com desdobramento e beneficiamento de madeiras e picador de cavacos - RENOVAÇÃO	São José do Rio Claro/MT
3429/2024	LOP nº 00677/2024	Consórcio Sanches Tripolini - Trafecon - MTSUL	Extração de cascalho	Castanheira/MT

7657/2024	LP nº 317729/2024 LI nº 76575/2024 LO nº 332267/2024	E P Industria e Comercio de Madeiras Ltda.	Serraria com desdobramento de madeiras	Aripuanã/MT
42783/2022	LO nº 332268/2024	Everson Pez	Granja de Suínos - TERMINAÇÃO	Tapurah/MT
463208/2020	LO nº 332247/2024	Ademir Marcorini da Silva Filho	Criação de suínos	Tapurah/MT
8448/2024	Autorização nº 3231/2024	Bionorte Meio Ambiente Ltda.	Licença especial de pesca	Primavera do Leste/MT
8451/2024	Autorização nº 3232/2024	Bionorte Meio Ambiente Ltda.	Autorização de manejo de fauna silvestre	Primavera do Leste/MT
8450/2024	Autorização nº 3233/2024	Bionorte Meio Ambiente Ltda.	Licença especial de pesca	Primavera do Leste/MT

Valmi Simão de Lima

Secretário Adjunto de Licenciamento Ambiental e Recursos Hídricos

Jerônimo Couto Campos

Superintendente de Infraestrutura, Mineração, Indústria e Serviços

Protocolo 1584828**PORTARIA Nº 598/2024/SEMA/MT**

Designa equipe multidisciplinar para constituir comissão para análise de produtos referentes a revisão do Plano de Manejo do Parque Estadual do Araguaia.

O SECRETÁRIO DE ESTADO DE MEIO AMBIENTE, em substituição, no uso das atribuições legais que lhe confere o art. 71, inciso IV, da Constituição Estadual e o art. 3º, da Lei Complementar nº 612, de 28 de janeiro de 2019, que dispõe sobre a organização administrativa do Poder Executivo Estadual;

Considerando que a empresa PLANTUC - Consultoria Socioambiental Ltda. - EPP, prestará os serviços detalhados nos Termos de Referência nº 2023.0202.00106-0, 2023.0130.00062-4 e 2023.0202.00105-2, conforme contrato nº 195/2023;

Considerando a necessidade da formação de uma equipe multidisciplinar para análise da revisão do Plano de Manejo da Unidade de Conservação de Proteção Integral Parque Estadual do Araguaia, acompanhamento e avaliação dos produtos elaborados e executados;

Considerando a natureza multidisciplinar do referido estudo.

RESOLVE:

Art. 1º Designar equipe multidisciplinar composta pelos servidores abaixo relacionados:

I - Johann Dávila Barros Cavalcante - Gerente do Parque Estadual do Araguaia;

II - Elisa dos Santos Rezende Franca - Analista de Meio Ambiente;

III - Rodrigo Trabachin Rocha - Analista de Meio Ambiente.

Art. 2º Os integrantes da comissão deverão analisar os produtos entregues conforme o Termo de Referência emitido para a revisão do Plano de Manejo do Parque Estadual do Araguaia; acompanhar e avaliar os produtos entregues mediante emissão de parecer técnico conclusivo de cada produto.

Art. 3º Esta Portaria entra em vigor na data de sua publicação.

Registre-se, publique-se e cumpra-se.

Cuiabá, 27 de maio de 2024.

Alex Sandro Antonio MaregaSecretário de Estado de Meio Ambiente em substituição
Portaria nº 008/2023**Protocolo 1584448**

PORTARIA Nº. 599/2024/SEMA

O SECRETÁRIO DE ESTADO DE MEIO AMBIENTE, em substituição, no uso de suas atribuições legais que lhe confere o artigo 71, IV, da Constituição do Estado de Mato Grosso e dos artigos 69 e 75, §1º da Lei Complementar nº 207, de 29/12/2004, alterada pelas Leis Complementares nº 550 de 27/11/2014 e de nº 584 de 17/01/2017;

Considerando a justificativa do pedido de prorrogação para conclusão dos trabalhos do Processo Administrativo Disciplinar CGE-PRO-2024/00356;

Considerando o Princípio do Contraditório e da Ampla Defesa, com fulcro no art. 5º, inciso LV da Constituição Federal.

RESOLVE:

Art. 1º Prorrogação do processo CGE-PRO-2024/00356 por mais 60 (sessenta) dias com base no artigo 75, § 1º, da Lei Complementar nº. 207, de 29/12/2004 e suas alterações, com efeitos a partir do dia 27/05/2024;

Art. 2º Recondição da comissão processante nos mesmos moldes.

Art. 3º Convalidar os atos processuais realizados até a presente data.

Registre-se, Publique-se e Cumpra-se.

Cuiabá-MT, 27 de maio de 2024.

ALEX SANDRO ANTONIO MAREGA

Secretário de Estado de Meio Ambiente (Em substituição)

SEMA/MT

Protocolo 1584778

SINFRA

SECRETARIA DE ESTADO DE INFRAESTRUTURA E LOGÍSTICA

EXTRATO DO 03º TERMO SIMPLIFICADO DE PRORROGAÇÃO DE VIGÊNCIA AO TERMO DE CONVENIO 1629-2022/SINFRA

Processo: SINFRA-TER-2024/08789

Objeto: O presente Aditivo Simplificado prorroga, a vigência do Termo de Convênio acima por 90 (noventa) dias, passando o término da vigência para 21/09/2024

Assinatura: 28/05/2024

Partes: Secretaria de Estado de Infraestrutura e Logística/SINFRA - CNPJ nº 03.507.415/0022-79 e a PREFEITURA MUNICIPAL DE BRASNORTE-MT. CNPJ; 01.375.138/0001-38.

EXTRATO DO 03º TERMO SIMPLIFICADO DE PRORROGAÇÃO DE VIGÊNCIA AO TERMO DE CONVÊNIO 1035-2022/SINFRA

Processo: SINFRA-TER-2024/10323

Objeto: O presente Aditivo Simplificado prorroga, a vigência do Termo de Convênio acima por 90 (noventa) dias, passando o término da vigência para 18/09/2024

Assinatura: 28/05/2024

Partes: Secretaria de Estado de Infraestrutura e Logística/SINFRA - CNPJ nº 03.507.415/0022-79 e a PREFEITURA MUNICIPAL DE NOVA CANAÃ DO NORTE - MT. CNPJ; 03.238.912/0001-94.

EXTRATO DO 02º TERMO SIMPLIFICADO DE PRORROGAÇÃO DE VIGÊNCIA AO TERMO DE CONVENIO 0172-2022/SINFRA

Processo: SINFRA-TER-2024/10472

Objeto: O presente Aditivo Simplificado prorroga, a vigência do Termo de Convênio acima por 60 (sessenta) dias, passando o término da vigência para 19/08/2024

Assinatura: 28/05/2024

Partes: Secretaria de Estado de Infraestrutura e Logística/SINFRA - CNPJ nº 03.507.415/0022-79 e a PREFEITURA MUNICIPAL DE JUÍNA - MT. CNPJ; 15.359.201/0001-57.

EXTRATO DO 02º TERMO SIMPLIFICADO DE PRORROGAÇÃO DE VIGÊNCIA AO TERMO DE CONVENIO 2249-2022/SINFRA

Processo: EXTERNOS-CAP-2024/94087

Objeto: O presente Aditivo Simplificado prorroga, a vigência do Termo de Convênio acima por 180 (cento e oitenta) dias, passando o término da vigência para 14/12/2024

Assinatura: 28/05/2024

Partes: Secretaria de Estado de Infraestrutura e Logística/SINFRA - CNPJ nº 03.507.415/0022-79 e a PREFEITURA MUNICIPAL DE PORTO DOS GAÚCHOS - MT. CNPJ; 03.204.187/0001-33.

EXTRATO DO 01º TERMO SIMPLIFICADO DE PRORROGAÇÃO DE VIGÊNCIA AO TERMO DE CONVENIO 1219-2022/SINFRA

Processo: SINFRA-TER-2024/08951

Objeto: O presente Aditivo Simplificado prorroga, a vigência do Termo de Convênio acima por 365 (sessenta) dias, passando o término da vigência para 29/06/2025.

Assinatura: 28/05/2024

Partes: Secretaria de Estado de Infraestrutura e Logística/SINFRA - CNPJ nº 03.507.415/0022-79 e a PREFEITURA MUNICIPAL DE QUERÊNCIA - MT. CNPJ; 37.465.002/0001-66.

EXTRATO DO 02º TERMO SIMPLIFICADO DE PRORROGAÇÃO DE VIGÊNCIA AO TERMO DE CONVENIO 1617-2022/SINFRA

Processo: SINFRA-PRO-2022/01383

Objeto: O presente Aditivo Simplificado prorroga, a vigência do Termo de Convênio acima por 365 (trezentos e sessenta e cinco) dias, passando o término da vigência para 30/05/2025.

Assinatura: 28/05/2024

Partes: Secretaria de Estado de Infraestrutura e Logística/SINFRA - CNPJ nº 03.507.415/0022-79 e a PREFEITURA MUNICIPAL DE RIBEIRÃO CASCALHEIRA - MT. CNPJ; 24.772.113/0001-73.

Protocolo 1584648

Extrato do Primeiro Termo Aditivo Nº 027/2023/01/01-SINFRA

Processo SINFRA-PRO-2024/05475.

Objeto do Termo: 1.1. O presente instrumento tem por objeto aditar ao prazo de execução mais 90 (noventa) dias, totalizando 425 (quatrocentos e vinte e cinco) dias, com término previsto em 01/09/2024.

Assinatura: 27/05/2024

PARTES: RSA ENGENHARIA LTDA, CNPJ: 04.407.640/0001-71, E A SECRETARIA DE ESTADO DE INFRAESTRUTURA E LOGÍSTICA CNPJ: 03.507.415.0022/79.

Extrato do Segundo Termo Aditivo Nº 021/2023/01/02-SINFRA

Processo SINFRA-PRO-2024/05250.

Objeto do Termo: 1.1. O presente Termo Aditivo tem por objeto aditar o prazo de vigência em mais 90 (noventa) dias, totalizando 630 (seiscentos e trinta) dias, com término previsto para 18/11/2024.

1.2. Adita-se ao prazo de execução 90 (noventa) dias, totalizando 540 (quinhentos e quarenta) dias, com término para 23/08/2024.

Assinatura: 28/05/2024

PARTES: CONSÓRCIO RETACON, CNPJ: 48.965.470/0001-16, E A SECRETARIA DE ESTADO DE INFRAESTRUTURA E LOGÍSTICA CNPJ: 03.507.415.0022/79.

Extrato do TERCEIRO TERMO ADITIVO Nº 009/2022/01/03 - SINFRA

Processo SINFRA-PRO-2024/05862

Objeto do Termo: 1.1. O presente Termo Aditivo tem por objeto aditar o prazo de vigência em mais 90 (noventa) dias, totalizando 920 (novecentos e vinte) dias, com término previsto para 30/08/2024.

Assinatura: 27/05/2024

PARTES: VEREDAENGENHARIA LTDCNPJ sob nº: 22.544.134/0001-06, E A SECRETARIA DE ESTADO DE INFRAESTRUTURA E LOGÍSTICA CNPJ: 03.507.415.0022/79.

Protocolo 1584823

EXTRATO DO TERMO DE CONVÊNIO Nº. 0780-2023

PROCESSO: SINFRA-PRO-2023/06843

OBJETO: O presente Convênio tem por objeto formalizar entendimentos entre as partes, em regime de mútua colaboração, para pavimentação asfáltica em CBUQ e drenagem pluvial, no bairro Nova Esperança, no trecho: Rua Nova Esperança, coordenada inicial: 15°36'42.84"S; 56°10'3.81"O Coordenada final: 15°36'50.80"S; 56°10'0.92"O, numa extensão total de 5.165,29 m², no Município de Várzea Grande - MT.

RECURSOS: Os recursos financeiros necessários à execução do presente Convênio são no valor de **R\$ 1.767.083,45** (Um milhão, setecentos e sessenta e sete mil, oitenta e três reais e quarenta e cinco centavos) sendo que **R\$ 1.593.633,25** (Um milhão, quinhentos e noventa e três mil, seiscentos e trinta e três reais e vinte e cinco centavos) serão repassados pela SINFRA e **R\$ 173.450,20** (Cento e setenta e três mil, quatrocentos e cinquenta reais e vinte centavos) serão a título de **contrapartida financeira** por parte da Prefeitura Municipal de Várzea Grande - MT, conforme plano de trabalho.

UNIDADE ORÇAMENTÁRIA: 25101

PROGRAMA: 996

PROJETO/ATIVIDADE: 8026

REGIONALIZAÇÃO: 9900

NATUREZA DE DESPESA: 44.40.42

FONTE: 1.500.0000.07.1

FISCAL: Eng.ª Emily Tenório de Medeiros (Matrícula nº 322695), tendo como substitutos a Eng.ª Iana Dianeze Marquez (Matrícula nº 305613) e o Eng.º Augusto Cesar França Tenuta (Matrícula nº 322853).

INICIO: 28/05/2024 - **TÉRMINO:** 28/05/2025

CONVENIENTES: SECRETARIA DE ESTADO DE INFRAESTRUTURA E LOGÍSTICA-SINFRA

PREFEITURA MUNICIPAL DE VÁRZEA GRANDE -MT.

EXTRATO DO TERMO DE CONVÊNIO Nº. 0607-2023**PROCESSO: SINFRA-PRO-2023/05077**

OBJETO: O presente Convênio tem por objeto formalizar entendimentos entre as partes no sentido de unirem esforços e recursos, para conservação asfáltica com aplicação de lama asfáltica e tapa buraco em vias urbanas, nos trechos: Bairro Santo Antônio: Rua 1, Rua 2, Rua 3, Rua 4, Rua 5, Rua 6, Rua 7, Rua 8, Rua 9, Rua 10, Rua A, Rua B, Rua C, Rua D, Rua E, Rua C - Esq. Rua Tiradentes, Av. Otávio P Costa - L.D e L.E, Rua 01 - Esq. Rodoviária, Rua 02 - Esq. Rua Jorge, Rua 03 - Esq. Rua Jorge, Rua Carandá, Rua Aroeirira e Rua Tiradentes; Bairro Santa Izabel: Rua Duque de Caxias, Rua Hist. Estevão de Mendonça, Rua Laurent Salles, Rua Ayton Serra, Rua A, Rua B, Rua C, Rua D, Rua 2, Rua 3, Rua 4 e Rua Benedito Barreto; Bairro Nossa Senhora Aparecida: Rua Candido Mariano, Rua Senador Filinto Muller, Rua CW3, Rua AW1, Rua JW10 e Rua 4.. Coordenada da Rua principal: Rua Duque de Caxias, coordenada inicial: 14°49'33.81"S; 56°25'26.56"O Coordenada final: 14°49'5.00"S; 56°25'12.38"O, totalizando uma área de 58.004,72 m², no Município de Rosário Oeste-MT.

RECURSOS: Os recursos financeiros necessários à execução do presente Convênio são no valor de **R\$ 470.679,89** (Quatrocentos e setenta mil, seiscentos e setenta e nove reais e oitenta e nove centavos) serão repassados pela **SINFRA, oriundos de Emenda Parlamentar** conforme plano de trabalho.

UNIDADE ORÇAMENTÁRIA: 25101**PROGRAMA:** 996**PROJETO/ATIVIDADE:** 8026**REGIONALIZAÇÃO:** 9900**NATUREZA DE DESPESA:** 44.40.42**FONTE:** 1.500.0000.07.1

FISCAL: Eng.^a Emily Tenório de Medeiros (Matrícula nº 322695), tendo como substitutos a Eng.^a Iana Diane Marquez (Matrícula nº 305613) e o Eng.^o Augusto Cesar França Tenuta (Matrícula nº 322853).

INICIO: 28/05/2024 - **TÉRMINO:** 28/05/2025**CONVENIENTES: SECRETARIA DE ESTADO DE INFRAESTRUTURA E LOGÍSTICA-SINFRA****PREFEITURA MUNICIPAL DE ROSÁRIO OESTE -MT.**

Protocolo 1584833

Governo do Estado de Mato Grosso
Secretaria de Estado de Infraestrutura e Logística

AVISO DE REQUERIMENTO DE LICENÇA AMBIENTAL

A **SINFRA - Secretaria de Estado de Infraestrutura e Logística** torna público que requereu junto à SEMA-MT a emissão da Licença Por Adesão e Compromisso (LAC) para obra de restauração da rodovia estadual MT-412, trecho: Início Duplicação (Início Pu Canabrava Do Norte) - Fim Duplicação (Fim Pu Canabrava Do Norte); Fim Duplicação (Fim Pu Canabrava Do Norte) - Entr. Br-158 (A), com extensão de 25,53 Km. No Município de Canabrava do Norte (MT).

MARCELO DE OLIVEIRA E SILVA
SECRETÁRIO DE ESTADO DE INFRAESTRUTURA E LOGÍSTICA

Protocolo 1584498

Governo do Estado de Mato Grosso
Secretaria de Estado de Infraestrutura e Logística

AVISO DE REQUERIMENTO DE LICENÇA AMBIENTAL

A **SINFRA - Secretaria de Estado de Infraestrutura e Logística** torna público que requereu junto à SEMA-MT a emissão da Licença Por Adesão e Compromisso (LAC) para obra de restauração da rodovia estadual MT-322, trecho: FIM PU POV. UNIÃO DO NORTE - RIO PEIXOTINHO I (DIV. PEIXOTO DE AZEVEDO/MATUPÁ); RIO PEIXOTINHO I (DIV. PEIXOTO DE AZEVEDO/MATUPÁ) - ENTR. BR-163 (PU MATUPÁ), com extensão de 61,20 Km. Nos Municípios de Matupá e Peixoto de Azevedo MT.

MARCELO DE OLIVEIRA E SILVA
SECRETÁRIO DE ESTADO DE INFRAESTRUTURA E LOGÍSTICA

Protocolo 1584573

TERMO DE APROVAÇÃO DE PROJETO Nº 004/2024/SUGPOC/SACID
A SECRETARIA DE ESTADO DE INFRAESTRUTURA E LOGÍSTICA DE MATO GROSSO, NO USO DE SUAS ATRIBUIÇÕES LEGAIS, **RESOLVE:**

APROVAR o Projeto de Execução dos Serviços de Pavimentação de acesso ao Morro de Santo Antônio de Leverger, no município de Santo Antônio de Leverger/MT, sendo a obra orçada no valor de **R\$ 6.327.251,84** (seis milhões trezentos e vinte e sete mil duzentos e cinquenta e um reais e oitenta e quatro centavos), considerando elaboração de Projeto pela equipe técnica do Consórcio Integração. O referido projeto tem como responsável técnico pela elaboração do Projeto de Pavimentação, Sistema de Drenagem, Sinalização e Planilha Orçamentária o **Eng.º Edson Nivaldo Brasil de Oliveira**, a quem cabem total responsabilidade pelos mesmos.

Cuiabá-MT, 27 de Maio de 2024.

Lucia Flavia Milani Dias Ramos
Superintendente de Gestão de Projetos de Obras Civis
SUGPOC/SACID/SINFRA

De acordo:**Rafaela Damiani**

Secretária Adjunta de Cidades - SINFRA/MT

*Original assinado

Protocolo 1584591

TERMO DE APROVAÇÃO DE PROJETO Nº 004/2024/SUGPOC/SACID
A SECRETARIA DE ESTADO DE INFRAESTRUTURA E LOGÍSTICA DE MATO GROSSO, NO USO DE SUAS ATRIBUIÇÕES LEGAIS, **RESOLVE:**

APROVAR o Construção da Sede da Corregedoria Geral da Polícia Judiciária Civil, no município de Cuiabá/MT, sendo a obra orçada no valor de R\$ 8.002.404,43 (oito milhões dois mil quatrocentos e quatro reais e quarenta e três centavos), considerando elaboração de Projeto pela equipe técnica do Consórcio Integração. O referido projeto tem como responsável técnico pela elaboração do Projeto de Arquitetônico, Projeto Estrutural, Projeto Hidrossanitário e Planilha Orçamentária o **Eng.º Jamir Silva Sampaio**; Projeto Elétrico, Projeto de SPDA e Projeto Segurança Contra Incêndio e Pânico o **Eng.º Hebert Humberto da Silva**, a quem cabem total responsabilidade pelos mesmos.

Cuiabá-MT, 28 de Maio de 2024.

Lucia Flavia Milani Dias Ramos
Superintendente de Gestão de Projetos de Obras Civis
SUGPOC/SACID/SINFRA

De acordo:**Rafaela Damiani**

Secretária Adjunta de Cidades - SINFRA/MT

*Original assinado

Protocolo 1584594

AVISO DE REQUERIMENTO DE LICENÇA AMBIENTAL

A **SECRETARIA DE ESTADO DE INFRAESTRUTURA E LOGÍSTICA (SINFRA-MT)**, TORNA PÚBLICO QUE REQUEREU JUNTO A SECRETARIA DE ESTADO DE MEIO AMBIENTE - SEMA A LICENÇA POR ADESÃO E COMPROMISSO (LAC), PARA A OBRA DE RESTAURAÇÃO NA RODOVIA MT-430, CÓDIGO S.R.E: SRE430EMT0070; SRE430EMT0080 - TRECHO: ENTR. MT-510 (INÍCIO PAVIMENTAÇÃO) (PI SANTA CRUZ DO XINGÚ) - DIV. SANTA CRUZ DO XINGÚ/SÃO JOSÉ DO XINGÚ; DIV. SANTA CRUZ DO XINGÚ/SÃO JOSÉ DO XINGÚ - FIM PAVIMENTAÇÃO, COM EXTENSÃO TOTAL DE 52,61KM.

MARCELO DE OLIVEIRA E SILVA
SECRETÁRIO DE ESTADO DE INFRAESTRUTURA E LOGÍSTICA

Protocolo 1584718

PORTARIA Nº 065/2024/SUEFOC/SACID/SINFRA

A Secretaria de Estado de Infraestrutura e Logística, no uso de suas atribuições e prerrogativas legais, considerando as disposições da Lei Federal nº 14.133, de 01 de abril de 2021, Capítulo VI, Art. 117, por meio da Secretária Adjunta de Cidades, **Rafaela Damiani**, respaldada pela portaria nº 016/2019/GS/SINFRA, de 21 de fevereiro de 2019, **RESOLVE:**

Art. 1º Nomear servidores como representantes da Secretaria de Estado de Infraestrutura e Logística para a fiscalização do Termo de Convênio nº **0733-2024/SINFRA**, celebrado com a Prefeitura Municipal **Barra do Garças/MT**, cujo objeto **Reforma e Ampliação do Parque Municipal das Águas Quentes, no município de Barra do Garças/MT.**

Art. 2º Designar como **Fiscal do Convênio** o servidor **Arq.º Luis Alberto**

Amorim Brito com a missão de acompanhar, fiscalizar, efetuar liberações de parcelas, analisar prestação de contas da execução física e recebimento da obra, nos moldes do Inciso XVII do art. 2º da Instrução Normativa 001/2015 de 23 de fevereiro de 2015.

Art. 3º Designar como **Fiscal Substituto** o servidor **Eng.º Eneias Fagundes Dias** com a missão de exercer a função de Fiscal de Convênio nas ausências e/ou impedimentos legais do titular, competindo-lhe todas as prerrogativas estabelecidas no Artigo 2º desta portaria.

Art. 4º Esta portaria entra em vigor na data da sua publicação e revoga disposições em contrário.

Registrada, Publicada, Cumpra-se.

Cuiabá, 28 de maio de 2024.

RAFAELA DAMIANI
Secretária Adjunta de Cidades
*Original assinado

Protocolo 1584516

SESP

SECRETARIA DE ESTADO DE SEGURANÇA PÚBLICA

EXTRATO DO TERMO DE APOSTILAMENTO - REAJUSTE AO CONTRATO Nº 230/2020/SESP

DA ESPÉCIE: Termo de Apostilamento de Reajuste do Contrato nº 230/2020/SESP, que entre si celebram o **ESTADO DE MATO GROSSO**, por intermédio da **SECRETARIA DE ESTADO DE SEGURANÇA PÚBLICA - SESP** e a empresa **M. C. DOS SANTOS & CIA LTDA**.

DO OBJETO: O presente Termo de Apostilamento tem por objetivo a concessão de **REAJUSTE** deste Contrato, que tem como objeto a contratação de empresa especializada em preparação e fornecimento de alimentação pronta para atender os adolescentes internos e servidores plantonistas da **Cadeia Pública de Porto dos Gaúchos/MT**, constando café da manhã, almoço, lanche, jantar e ceia, todos os dias da semana, inclusive aos sábados, domingos e feriados.

DO REAJUSTE: O reajuste será pelo índice **IPCA** - Índice Nacional de Preços ao Consumidor Amplo, cujo percentual é 4,6835%, apurado no período de **12/2022 a 11/2023**, passando o valor do contrato para R\$ 1.096.420,00 (um milhão noventa e seis mil e quatrocentos e vinte reais), **com aplicabilidade a partir 15/12/2023**, de acordo com a Informação Técnica nº 352/2023/GICON.

Fica acrescido ao valor do Contrato a importância de **R\$ 48.995,00** (quarenta e oito mil e novecentos e noventa e cinco reais), para cobertura da vigência atual.

DA DOTAÇÃO ORÇAMENTÁRIA: As despesas decorrentes do presente termo de apostilamento correrão por conta da Dotação Orçamentária.

O valor da diferença do reajuste, descrito na tabela acima é meramente estimativo, de forma que os pagamentos devidos à CONTRATADA dependerão dos serviços efetivamente prestados.

PROCESSO Nº: SESP-PRO-2023/25745

DATA DE ASSINATURA: 23/05/2024

ASSINAM DIGITALMENTE VIA SIGADOC: HEVERTON MOURETT DE OLIVEIRA - SECRETÁRIO ADJUNTO DE SEGURANÇA PÚBLICA SESP/CONTRATANTE e a Sra.

MARIA CLARA DOS SANTOS / M. C. DOS SANTOS & CIA LTDA/CONTRATADA.

Protocolo 1584440

EXTRATO DA PORTARIA Nº 165/2024/GAB/SESP

Extrato da Portaria nº 165/2024/GAB/SESP, por meio da qual **INSTAURA-SE** PROCESSO ADMINISTRATIVO, com fulcro na Lei nº 7.692/2002 e no Decreto Estadual nº 840/2017, em face servidora aposentada E. B. M., instituindo a Comissão Processante composta pelos servidores **ANDRÉ LUIS FERREIRA BRANDÃO** (presidente), e **CACIANE MAZZURANA**, membros da UNISECOR/SESP, para apurar possíveis irregularidades funcionais descritas nos autos do processo CGE-PRO-2021/00927. Cuiabá-MT, 24 de maio de 2024. **César Augusto de Camargo Roveri - Cel PM** (Secretário de Estado de Segurança Pública).

Protocolo 1584444

EXTRATO DO CONTRATO Nº 106/2024/SESP

DA ESPÉCIE: Contrato que entre si celebram o **ESTADO DE MATO GROSSO**, por intermédio da **SECRETARIA DE ESTADO DE SEGURANÇA PÚBLICA - SESP** e a empresa **UGOLINI CAMPOS LTDA**.

PROCESSO: PJC-PRO-2024/03322

DO VALOR: R\$ 303.936,79

DA DOTAÇÃO ORÇAMENTÁRIA: UO:19101; Programa: 036; Projeto Atividade: 2007; Fonte:17590000; Natureza de Despesa: 339030.

DATA DA VIGÊNCIA: 28/05/2024 a 27/05/2026

ASSINAM: HÉVERTON MOURETT DE OLIVEIRA - SECRETÁRIO ADJUNTO DE SEGURANÇA PÚBLICA/CONTRATANTE e o Sr. SAMANTHA RODRIGUES CAMPOS UGOLINI E UGOLINI CAMPOS LTDA /CONTRATADA.

Protocolo 1584508

EXTRATO DO CONTRATO Nº 107/2024/SESP

DA ESPÉCIE: Contrato que entre si celebram o **ESTADO DE MATO GROSSO**, por intermédio da **SECRETARIA DE ESTADO DE SEGURANÇA PÚBLICA - SESP** e a empresa **ELEC INDUSTRIA E COMERCIO DE EQUIPAMENTOS DE MEDIÇÃO LTDA**.

PROCESSO: PM-PRO-2024/01945

DO VALOR: R\$ 190.000,00

DA DOTAÇÃO ORÇAMENTÁRIA: UO:19101; Programa: 519; Projeto Atividade: 2738; Fonte:15000000; Natureza de Despesa: 339039.

DATA DA VIGÊNCIA: 24/05/2024 a 23/05/2025

ASSINAM: HÉVERTON MOURETT DE OLIVEIRA - SECRETÁRIO ADJUNTO DE SEGURANÇA PÚBLICA/CONTRATANTE e o Sr. ELIAS DE FREITAS LOBO JUNIOR- ELEC INDUSTRIA E COMERCIO DE EQUIPAMENTOS DE MEDIÇÃO LTDA/CONTRATADA.

Protocolo 1584540

EXTRATO DO TERMO DE COOPERAÇÃO Nº 15482/2024

PROCESSO: SESP-PRO-2024/15482

DA ESPÉCIE: Termo de Cooperação que celebram no Estado de Mato Grosso a Secretaria de Estado de Segurança Pública por intermédio da Secretaria Adjunta de Integração Operacional e de outro lado a Clínica do Sono para os fins que especificam.

DO OBJETO: A presente Cooperação tem por objeto o fornecimento de imagens em tempo real ou armazenadas em dispositivos de captação de imagens por câmeras localizadas e focadas nos espaços públicos de vigilância e segurança eletrônica do Programa Vigia Mais MT, com a finalidade de ampliação do sistema de vídeo monitoramento e aprimoramento da Segurança Pública no Estado.

DOS RECURSOS: Para a execução das atividades previstas neste Termo de Cooperação, não haverá repasse de recursos entre as partes.

DA VIGÊNCIA: O prazo de validade do presente Termo de Cooperação será de **sessenta meses**, a contar a data de assinatura, podendo ser prorrogado por acordo das partes mediante Termo Aditivo, desde que devidamente justificado e solicitado antes do término da vigência.

DO CONTROLE E FISCALIZAÇÃO:

FISCAL TITULAR: Wagner de Brum Machado;

CARGO: 3º SGT BM;

MATRÍCULA: 116649

FISCAL SUBSTITUTO: Fernando Gomes Alves;

CARGO: 3º SGT PM;

MATRÍCULA: 118636

DATA DA ASSINATURA: 14/05/2024

ASSINAM: HEVERTON MOURETT DE OLIVEIRA (Secretário Adjunto de Segurança Pública); **CLAUDIO FERNANDO CARNEIRO TINOCO** (Secretário Adjunto de Integração Operacional);

LUCAS BELLO (Sócio da Clínica do Sono)

Protocolo 1584614

EXTRATO DO TERMO DE COOPERAÇÃO Nº 28025/2024**PROCESSO:** SESP-PRO-2024/28025**DA ESPÉCIE:** Termo de Cooperação que celebram no Estado de Mato Grosso a Secretaria de Estado de Segurança Pública por intermédio da Secretaria Adjunta de Integração Operacional e de outro lado o Condomínio Residencial Villa Jardim para os fins que especificam.**DO OBJETO:** A presente Cooperação tem por objeto o fornecimento de imagens em tempo real ou armazenadas em dispositivos de captação de imagens por câmeras localizadas e focadas nos espaços públicos de vigilância e segurança eletrônica do Programa Vigia Mais MT, com a finalidade de ampliação do sistema de vídeo monitoramento e aprimoramento da Segurança Pública no Estado.**DOS RECURSOS:** Para a execução das atividades previstas neste Termo de Cooperação, não haverá repasse de recursos entre as partes.**DA VIGÊNCIA:** O prazo de validade do presente Termo de Cooperação será de **sessenta meses**, a contar a data de assinatura, podendo ser prorrogado por acordo das partes mediante Termo Aditivo, desde que devidamente justificado e solicitado antes do término da vigência.**DO CONTROLE E FISCALIZAÇÃO:****FISCAL TITULAR:** Wagner de Brum Machado;**CARGO:** 3º SGT BM;**MATRÍCULA:** 116649**FISCAL SUBSTITUTO:** Fernando Gomes Alves;**CARGO:** 3º SGT PM;**MATRÍCULA:** 118636**DATA DA ASSINATURA:** 14/05//2024**ASSINAM:** HEVERTON MOURETT DE OLIVEIRA (Secretário Adjunto de Segurança Pública); CLAUDIO FERNANDO CARNEIRO TINOCO (Secretário Adjunto de Integração Operacional);**JÚLIO CAPILÉ GUEDES** (Síndico Condomínio Residencial Villa Jardim)**Protocolo 1584616****EXTRATO DO TERMO DE COOPERAÇÃO Nº 31744/2024****PROCESSO:** SESP-PRO-2024/31744.**DA ESPÉCIE:** Termo de Cooperação que celebram no Estado de Mato Grosso a Secretaria de Estado de Segurança Pública por intermédio da Secretaria Adjunta de Integração Operacional e de outro lado o município de Sinop para os fins que especificam.**DO OBJETO:** A presente Cooperação tem por objeto o fornecimento de imagens em tempo real ou armazenadas em dispositivos de captação de imagens por câmeras localizadas e focadas nos espaços públicos de vigilância e segurança eletrônica do Programa Vigia Mais MT, com a finalidade de ampliação do sistema de vídeo monitoramento e aprimoramento da Segurança Pública no Estado.**DOS RECURSOS:** Para a execução das atividades previstas neste Termo de Cooperação, não haverá repasse de recursos entre as partes.**DA VIGÊNCIA:** O prazo de validade do presente Termo de Cooperação será de **sessenta meses**, a contar a data de assinatura, podendo ser prorrogado por acordo das partes mediante Termo Aditivo, desde que devidamente justificado e solicitado antes do término da vigência.**DO CONTROLE E FISCALIZAÇÃO:****FISCAL TITULAR:** Wagner de Brum Machado;**CARGO:** 3º SGT BM;**MATRÍCULA:** 116649**FISCAL SUBSTITUTO:** Fernando Gomes Alves;**CARGO:** 3º SGT PM;**MATRÍCULA:** 118636**DATA DA ASSINATURA:** 14/05//2024**ASSINAM:** HEVERTON MOURETT DE OLIVEIRA (Secretário Adjunto de Segurança Pública); CLAUDIO FERNANDO CARNEIRO TINOCO (Secretário Adjunto de Integração Operacional);**ROBERTO DORNER** (Prefeito Municipal de Sinop)**Protocolo 1584618****PORTARIA Nº 171/2024/GAB-SESP-MT****Nomeia os servidores abaixo relacionados para exercer função de Fiscal do Contrato (Fiscal Titular e/ou Substituto).**

O **Secretário Adjunto de Administração Sistêmica**, no uso das atribuições legais, que lhe confere o inciso II, do artigo 71, da Constituição do Estado de Mato Grosso e, considerando a Portaria nº 003/2023/GAB-SESP, de 11 de janeiro de 2023, que designa competência do Secretário Adjunto de Administração Sistêmica; Considerando o disposto no artigo 67, da Lei nº 8.666/93; no § 3º, do artigo 99, do Decreto Estadual nº 840, de 10/02/2017; no artigo 117, da Lei nº 14.133; no artigo 307, do Decreto nº 1.525, de 23/11/2022 e na Instrução Normativa nº 001/2022/GAB/SESP/MT, 06 de abril de 2022, que dispõe sobre a fiscalização da execução dos contratos celebrados pela Secretaria de Estado de Segurança Pública.

RESOLVE:

Art. 1º - Designar os servidores abaixo elencados, para responder pelo acompanhamento, fiscalização e avaliação da execução em relação aos serviços prestados a esta Secretaria de Estado de Segurança Pública e Unidades Desconcentradas, de acordo o processo SIGADOC **SESP-PRO-2024/32740** e com as informações abaixo:

Nº CONTRATO	230/2022/SESP		
EFEITO	24/05/2023		
EXPEDIENTE	SESP-OFI-2024/22953		
FUNÇÃO	UNIDADE	MATRÍCULA	NOME
FISCAL TITULAR	SESP/GEFRON	89056	CILVER ANTÃO DE ARAUJO

Nº CONTRATO	387/2022/SESP		
EFEITO	23/05/2024		
EXPEDIENTE	SESP-CAP-2024/69709		
FUNÇÃO	UNIDADE	MATRÍCULA	NOME
FISCAL TITULAR	SISPEN	233677	GRAZIELLY DIAS GALVÃO
FISCAL SUBSTITUTO	SISPEN	77499	ELINEI FAUSTINA RODRIGUES BARBOSA

Art. 2º - Publica-se. Registra-se. Cumpra-se.

Cuiabá, data registrada no sistema.

THIAGO VINICIUS PINHEIRO DA SILVA
Secretário Adjunto de Administração Sistêmica
(assinado eletronicamente)

Protocolo 1584453**PORTARIA Nº 173/2024/GAB-SESP-MT****Nomeia os servidores abaixo relacionados para exercer função de Fiscal do Contrato (Fiscal Titular e/ou Substituto).**

O **Secretário Adjunto de Administração Sistêmica**, no uso das atribuições legais, que lhe confere o inciso II, do artigo 71, da Constituição do Estado de Mato Grosso e, considerando a Portaria nº 003/2023/GAB-SESP, de 11 de janeiro de 2023, que designa competência do Secretário Adjunto de Administração Sistêmica; Considerando o disposto no artigo 67, da Lei nº 8.666/93; no § 3º, do artigo 99, do Decreto Estadual nº 840, de 10/02/2017; no artigo 117, da Lei nº 14.133; no artigo 307, do Decreto nº 1.525, de 23/11/2022 e na Instrução Normativa nº 001/2022/GAB/SESP/MT, 06 de abril de 2022, que dispõe sobre a fiscalização da execução dos contratos celebrados pela Secretaria de Estado de Segurança Pública.

RESOLVE:

Art. 1º - Designar os servidores abaixo elencados, para responder pelo acompanhamento, fiscalização e avaliação da execução em relação aos serviços prestados a esta Secretaria de Estado de Segurança Pública e Unidades Desconcentradas, de acordo com as informações abaixo:

PROCESSO	PJC-PRO-2024/03322		
Nº CONTRATO	106/2024/SESP		
MODALIDADE	Adesão à ARP nº 004/2024/SEPLAG Pregão Eletrônico nº 003/2024/SEPLAG		
FORNECEDOR	UGOLINI CAMPOS LTDA		
OBJETO	Aquisição de água mineral natural e vasilhames de acondicionamento, para atender as demandas da SESP e suas unidades nas cidades de Cuiabá e Várzea Grande, nas condições estabelecidas no Termo de Referência, que deriva da adesão à Ata de Registro de Preços nº 004/2024/SEPLAG, decorrente do Pregão Eletrônico nº 003/2024/SEPLAG, conforme condições, quantidades e exigências estabelecidas neste contrato e demais anexos.		
VALOR	R\$ 303.936,79		
EFEITO	28/05/2024		
FUNÇÃO	UNIDADE	MATRICULA	NOME
GESTOR	SESP	204810	DEUSDEL FERREIRA DE SOUSA FILHO
FISCAL TITULAR	SESP	139981	SAULO MARCELO DE SOUZA
FISCAL SUBSTITUTO	SESP	252582	CLEITON MOREIRA DOS SANTOS
GESTOR	PMMT	52519	FRANCYANNE SIQUEIRA CHAVES LACERDA
FISCAL TITULAR	PMMT	90989	WHANDERSON VALADARES DE MORAES
FISCAL SUBSTITUTO	PMMT	230183	LEANDRO ALMEIDA DE SOUZA
GESTOR	CBM	113141	SHEILA SEBALHOS SANTANA
FISCAL TITULAR	CBM	58331	EDUARDO JOÃO SILVA DE FIGUEIREDO
FISCAL SUBSTITUTO	CBM	71688	JOELSON JOSÉ DOS REIS
GESTOR	PJC	71742	MARIVALDO FRANCE DE LARA SALES
FISCAL TITULAR	PJC	136317	LEANDRO RODRIGUES SOUZA
FISCAL SUBSTITUTO	PJC	234256	PAULO MARCOS MONTANGER
GESTOR	POLITEC	139789	GISELENE DA SILVA RIBEIRO DIAS
FISCAL TITULAR	POLITEC	203857	VICTOR HUGO APARECIDO DE ARAÚJO GOMES FERREIRA ROCHA
FISCAL SUBSTITUTO	POLITEC	255541	LUÍS CARLOS SHIBASSAKI DE FIGUEIREDO
GESTOR	CIOSP	95036	HAELLEM MARIA ARRUDA DA CRUZ
FISCAL TITULAR	CIOSP	71930	LUCIANO FREITAS DA SILVA

FISCAL SUBSTITUTO	CIOSP	98437	JURIMAR DA SILVA SIQUEIRA
GESTOR	CIOPAER	108620	RAFAEL DIAS GUIMARÃES
FISCAL TITULAR	CIOPAER	107993	FRANCISCO OLIVEIRA DUTRA
FISCAL SUBSTITUTO	CIOPAER	442490011	RONILDO SILVESTRE DOS SANTOS
GESTOR	GEFRON	208149	EVANDRO PONHE CORREA DA COSTA
FISCAL TITULAR	GEFRON	72471	REINALDO CÉSAR ZULLI
FISCAL SUBSTITUTO	GEFRON	90842	EDUARDO BASILIO ARAUJO
GESTOR	REDE CIDADÃ	20847	WILMA WELLEN CAMILO FERNANDES
FISCAL TITULAR	REDE CIDADÃ	48521	ÉZIO PEREIRA MOURA
FISCAL SUBSTITUTO	REDE CIDADÃ	90831	PAULO ROGERIO AMORIM DO NASCIMENTO
GESTOR	SISPEN	80647	EDSON PEREIRA DA CRUZ
FISCAL SUBSTITUTO	SISPEN	257927	CAMILLA CAMPOS DA SILVA FONTES
FISCAL TITULAR	SISPEN	95827	ATAIR CLÉBER DO NASCIMENTO
GESTOR	POLICIA COMUNITÁRIA	49173	SEBASTIÃO CARLOS RODRIGUES DA SILVA
FISCAL TITULAR	POLICIA COMUNITÁRIA	116689	CÂNDIDO ROGÉRIO DA SILVA
FISCAL SUBSTITUTO	POLICIA COMUNITÁRIA	72164	ALEX SANDRO DA SILVA VALÉRIO
GESTOR	GGI	129201	MONALISA MARCIELLE FURLAN TOLEDO
FISCAL TITULAR	GGI	52447	ANTONIO CARLOS DE SOUZA
FISCAL SUBSTITUTO	GGI	230047	HUDSON DOS REIS MARINO
GESTOR	SOCIOEDUCATIVO	232306	ROBSON MACHADO DA SILVA
FISCAL TITULAR	SOCIOEDUCATIVO	68024	CRISTIAN AUXILIADORA SIQUEIRA DA COSTA
FISCAL SUBSTITUTO	SOCIOEDUCATIVO	226086	EDVAN DA SILVA

Art. 2º - Publica-se. Registra-se. Cumpra-se.

Cuiabá, data registrada no sistema.

THIAGO VINICIUS PINHEIRO DA SILVA
Secretário Adjunto de Administração Sistêmica
 (assinado eletronicamente)

Protocolo 1584509

PORTARIA Nº 172/2024/GAB-SESP-MT

Nomeia os servidores abaixo relacionados para exercer função de Fiscal do Contrato (Fiscal Titular e/ou Substituto).

O Secretário Adjunto de Administração Sistêmica, no uso das atribuições legais, que lhe confere o inciso II, do artigo 71, da Constituição do Estado de Mato Grosso e, considerando a Portaria nº 003/2023/GAB-SESP, de 11 de janeiro de 2023, que designa competência do Secretário Adjunto de Administração Sistêmica; Considerando o disposto no artigo 67, da Lei nº 8.666/93; no § 3º, do artigo 99, do Decreto Estadual nº 840, de 10/02/2017; no artigo 117, da Lei nº 14.133; no artigo 307, do Decreto nº 1.525, de 23/11/2022 e na Instrução Normativa nº 001/2022/GAB/SESP/MT, 06 de abril de 2022, que dispõe sobre a fiscalização da execução dos contratos celebrados pela Secretaria de Estado de Segurança Pública.

RESOLVE:

Art. 1º - Designar os servidores abaixo elencados, para responder pelo acompanhamento, fiscalização e avaliação da execução em relação aos serviços prestados a esta Secretaria de Estado de Segurança Pública e Unidades Desconcentradas, de acordo com as informações abaixo:

PROCESSO	PM-PRO-2024/01945		
Nº CONTRATO	107/2024/SESP		
MODALIDADE	INEXIGIBILIDADE DE LICITAÇÃO Nº 017/2024		
FORNECEDOR	ELEC INDUSTRIA E COMERCIO DE EQUIPAMENTOS DE MEDIÇÃO LTDA		
OBJETO	Contratação de empresa especializada em serviços de manutenção preventiva e corretiva, calibração e verificação inmetro de etilômetros da marca ELEC modelo BAF-300, para atender a demanda da Polícia Militar do Estado de Mato Grosso.		
VALOR	R\$ 190.000,00		
EFEITO	24/05/2024		
FUNÇÃO	UNIDADE	MATRICULA	NOME
GESTOR	PM	52519	FRANCYANNE SIQUEIRA CHAVES LACERDA
FISCAL TITULAR	PM	2087630	SANDRO LUCIO FERNANDES DA SILVA
FISCAL SUBSTITUTO	PM	258885	MAXUELL TORRES

Art. 2º - Publica-se. Registra-se. Cumpra-se.

Cuiabá, data registrada no sistema.

THIAGO VINICIUS PINHEIRO DA SILVA
Secretário Adjunto de Administração Sistêmica
(assinado eletronicamente)

Protocolo 1584541

PJC

POLÍCIA JUDICIÁRIA CIVIL

RESOLUÇÃO Nº 109/2024/CSPJC-MT

Dispõe sobre o cadastro de automóveis utilizados na Polícia Judiciária Civil e procedimento para disponibilização e uso de Placas Particulares autorizadas pelo DETRAN/MT

O CONSELHO SUPERIOR DE POLÍCIA JUDICIÁRIA CIVIL DO ESTADO DE MATO GROSSO, considerando a atribuição de elaborar atos normativos pertinentes ao serviço policial civil do Estado, na forma dos incisos I, III e IX do Art. 15 da Lei Complementar nº 407, de 30 de junho de 2010;

CONSIDERANDO a necessidade de melhor controle interno sobre o acervo de veículos em uso na Polícia Judiciária Civil de Mato Grosso - PJC/MT;

CONSIDERANDO que todos os veículos de uso institucional deverão ser cadastrados no SISMAF, sejam eles adquiridos com recursos próprios ou objeto de convênios, locação, cessão de uso, comodato, doação, cautela e perdimento judicial, nos termos da Portaria nº 76/2024/GAB/SESP/MT;

CONSIDERANDO a edição da Portaria Conjunta nº 01/2024/SESP/DETRAN-MT, cujo teor regulamenta a disponibilização e uso de Placas Particulares vinculadas aos veículos sob posse da Secretaria de Estado de Segurança Pública (Sesp) e seus respectivos órgãos desconcentrados; CONSIDERANDO que é atribuição da Diretoria de Inteligência no âmbito da PJC/MT, consoante a Portaria acima especificada, realizar a análise de conformidade e pertinência da solicitação apresentada pela respectiva unidade policial, assim como o controle do uso, devendo comunicar,

imediatamente, a Secretaria Adjunta de Inteligência da Secretaria de Estado de Segurança Pública qualquer intercorrência que requeira a suspensão do uso da placa particular;

CONSIDERANDO a necessidade de se garantir melhor controle interno acerca das solicitações, análises e acervo de veículos sob posse da PJC/MT com uso de Placas Particulares para serviços reservados;

CONSIDERANDO que não há infrações de circulação, parada e estacionamento relativas a veículos de Polícia, caracterizados ou não, conforme art. 280, §6º, do CTB, independente de ostentar Placas Particulares ou não;

RESOLVE:

Art. 1º Todos os veículos sob posse e uso na PJC MT deverão ser cadastrados no Sistema de Gerenciamento e Manutenção de Frota (SISMAF), independente de uso de cartão de abastecimento, conforme dispõe a Portaria nº 076/2024/SESP/MT.

Parágrafo único. O pedido deverá ser instruído nos moldes da Portaria nº 76/2024/GAB/SESP/MT e encaminhado via sistema Sigadoc à Gerência de Logística e Manutenção - GLM/DEE/PJC/MT, para análise prévia de conformidade e trâmites subsequentes.

Art. 2º As unidades e Policiais interessados na disponibilização de Placas Particulares em veículo sob posse e uso na PJC/MT em serviço reservado deverão formalizar e submeter a demanda pela via hierárquica.

§1º É vedado o trâmite direto entre o demandante e a Diretoria de Inteligência, ensejando responsabilização administrativa o trâmite entre o demandante e órgãos distintos da PJC/MT.

§2º Veículos oriundos de cautela ou perdimento judicial serão utilizados em serviço policial preferencialmente com Placas Particulares.

Art. 3º O pedido de Placas Particulares deverá ser instruído nas Delegacias Regionais e Diretorias via sistema Sigadoc, em processo de visualização restrita, e conter todos os dados referentes à identificação do veículo, com laudo de vistoria se for de outra unidade da Federação, comprovante de cadastro no SISMAF e descrição sucinta acerca da natureza do caráter reservado policial no qual aquele é utilizado, sob pena de indeferimento.

Art. 4º A Diretoria de Inteligência procederá a análise preliminar de conformidade e pertinência da solicitação de Placas Particulares apresentada pela unidade policial e, em caso de deferimento, encaminhará via sistema Sigadoc, em processo de visualização restrita, a demanda à Secretaria Adjunta de Inteligência, que após nova análise de conformidade do pedido, o direcionará à Presidência do Departamento Estadual de Trânsito - DETRAN/MT para a adoção de providências.

Art. 5º As autorizações de uso de Placas Particulares concedidas pelo DETRAN/MT terão validade de 2 (dois) anos, sendo permitida a sua renovação por meio de um novo pedido, seguindo o mesmo protocolo instituído nesta Resolução.

Art. 6º A unidade de lotação do veículo que utilize Placas Particulares deverá zelar pela guarda das placas originárias para casos de restituição, manter o controle do vencimento da autorização e, quando for o caso, solicitar sua renovação à Diretoria de Inteligência seguindo as vias hierárquicas institucionais.

Art. 7º Cessada a utilização das Placas Particulares por qualquer motivo, a unidade deverá informar à Diretoria de Inteligência para fins de baixa e posterior comunicação à Gerência de Logística e Manutenção, que providenciará a atualização no SISMAF.

Art. 8º Esta Resolução entra em vigor na data de sua publicação.

CONSELHO SUPERIOR DE POLÍCIA JUDICIÁRIA CIVIL DO ESTADO DE MATO GROSSO, em Cuiabá/MT, ao vigésimo oitavo dia do mês de maio do ano de dois mil e vinte e quatro (28/05/2024) - ATA Nº 011/CSP-PJCMT, de 28/05/2024 - Processo n.º PJC-CAP-2024/13609. Formatada para a publicação em 28/05/2024.

DANIELA SILVEIRA MAIDEL
Delegada Geral - PJC/MT
Presidente do CSPJC/MT

RODRIGO BASTOS DA SILVA
Delegado Geral Adjunto - PJC/MT

JESSE ARILSON MUNHOZ DE LIMA
Corregedor Geral - PJC/MT

VITOR HUGO BRUZOLATO TEIXEIRA
Diretor de Atividades Especiais - PJC/MT

ANA PAULA DE FARIA CAMPOS
Diretora de Execução Estratégica - PJC/MT

WAGNER BASSI JÚNIOR
Diretor Metropolitano - PJC/MT

JULIANO SILVA CARVALHO
Diretor de Inteligência - PJC/MT

THIAGO GARCIA DAMASCENO
Diretor do Interior - PJC/MT - em substituição legal

FAUSTO JOSE FREITAS DA SILVA
Diretor da ACADEPOL - PJC/MT

Protocolo 1584752

MINUTA DE RESOLUÇÃO N.º 110/2024/CSPJC-MT

Regulamenta o Sistema de Cartas Precatórias da Polícia Judiciária Civil do Estado de Mato Grosso.

O CONSELHO SUPERIOR DE POLÍCIA JUDICIÁRIA CIVIL DO ESTADO DE MATO GROSSO, considerando a competência de elaborar atos normativos pertinentes ao serviço policial civil, na forma do inciso IX do Artigo 15 da Lei Complementar n.º 407/2010 e artigo 5º, inciso IX, da Resolução n.º 001/2013/CSPJC-MT, de 12 de dezembro de 2013;

CONSIDERANDO que a Administração Superior da Polícia Judiciária Civil compreende a Diretoria-Geral e o Conselho Superior de Polícia (Art. 9º, da Lei Complementar 407/2010);

CONSIDERANDO que Compete ao Conselho Superior de Polícia zelar pela observância dos princípios e das funções institucionais da Polícia Judiciária Civil, deliberar sobre assuntos de interesse da Polícia Judiciária Civil, elaborar atos normativos pertinentes ao serviço policial civil do Estado (Art. 15, incisos II, III e IX, da Lei Complementar 407/2010);

CONSIDERANDO o disposto no art. 4º da norma estatutária: *são princípios institucionais da Polícia Judiciária Civil a unidade, a indivisibilidade, a uniformidade de doutrina e de procedimento, a legalidade, a impessoalidade, a moralidade, a publicidade, a eficiência, a probidade administrativa, a ética, a hierarquia e a disciplina*;

CONSIDERANDO a necessidade de disciplinar no âmbito da Polícia Judiciária Civil do Estado de Mato Grosso o cumprimento das cartas precatórias;

CONSIDERANDO o sistema eletrônico de formatação de cartas precatórias nacional, o qual foi desenvolvido pela Polícia Judiciária Civil de Mato Grosso;

CONSIDERANDO que a carta precatória é um instrumento utilizado pelo Delegado de Polícia, que detém atribuição em determinada localidade, e solicita a uma

congenere para que determinada diligência seja executada em uma localidade que não possui atribuição, sendo, portanto, um instrumento imprescindível na fase preliminar da persecução penal, com a finalidade de proceder regular instrução dos procedimentos investigatórios.

CONSIDERANDO que os princípios da celeridade processual e da duração razoável do processo, ambos insculpidos no art. 5º, inc. LXXVIII, CR/88, possuem aplicação na fase preliminar da persecução penal, visto que quanto mais rápido os elementos informativos forem colhidos, obrigatoriamente haverá maior elucidação dos fatos investigados.

CONSIDERANDO que o Superior Tribunal de Justiça¹, em várias ocasiões, reconheceu a aplicação desta garantia constitucional quanto a razoável duração dos inquéritos policiais.

CONSIDERANDO ser dever do policial civil cumprir as leis, decretos e atos normativos internos (art. 218 c/c art. 219, inciso II, ambos da Lei Complementar 407/2010);

CONSIDERANDO a imposição constitucional a todos os agentes públicos de observância dos princípios constitucionais da administração pública da legalidade, impessoalidade e eficiência (art. 37, caput, da Constituição federal).

CONSIDERANDO que o art. 30 da Lei de Introdução as Normas do Direito Brasileiro - Decreto-lei Nº 4.657, de 4 de setembro de 1942, dispõe que as autoridades públicas devem atuar para aumentar a segurança jurídica na aplicação das normas, inclusive por meio de regulamentos, súmulas administrativas e respostas a consultas;

CONSIDERANDO que a presente resolução aumentará a segurança jurídica na condução das investigações em trâmites por parte das Autoridades Policiais do Estado de Mato Grosso;

CONSIDERANDO a necessidade de aprimorar os processos de comunicação e cumprimento de cartas precatórias entre as Polícias Cíveis do território nacional;

CONSIDERANDO a importância de integrar e digitalizar os procedimentos relacionados ao envio e recebimento de cartas precatórias para agilizar as ações de segurança pública;

CONSIDERANDO que o sistema desenvolvido pela Polícia Judiciária Civil do Estado de Mato Grosso permitirá a regulamentação para o uso do sistema de cartas precatórias, visando a uniformização e a eficiência desses procedimentos em todo o território nacional.

Feitas essas considerações, o Conselho Superior da Polícia Judiciária do Estado de Mato Grosso,

RESOLVE:

Art. 1º - A Polícia Judiciária Civil do Estado de Mato Grosso desenvolveu um portal específico para o recebimento e envio de cartas precatórias, operado em âmbito nacional, com o objetivo de otimizar e padronizar os processos pertinentes a essas atividades, assegurando maior rapidez e eficácia no

cumprimento das demandas oriundas das Polícias Cíveis de outros estados.

Art. 2º - Todos os estados da Federação que desejarem enviar cartas precatórias para serem cumpridas no território do Estado de Mato Grosso deverão utilizar o portal de Cartas Precatórias Externas disponível e desenvolvido pela Polícia Judiciária Civil do Estado de Mato Grosso para tal fim.

Parágrafo único - A adesão ao portal garantirá o acesso às funcionalidades necessárias para o envio, acompanhamento e recebimento de informações referentes às cartas precatórias, em conformidade com os procedimentos e prazos estabelecidos pela Polícia Judiciária Civil do Estado de Mato Grosso, por meio de login (obrigatoriamente e-mail funcional da instituição) e senha pré-cadastrados de forma automática.

Artigo 3º - Os Estados da federação poderão optar por integrar seus sistemas locais de cartas precatórias ao sistema da Polícia Judiciária Civil do Estado de Mato Grosso, permitindo um fluxo contínuo e automatizado de informações.

Parágrafo único - Os Estados da Federação que aderirem ao sistema de integração nacional das cartas precatórias deverão seguir as diretrizes técnicas estabelecidas pelo comitê gestor de Tecnologia Nacional das Polícias Cíveis, assegurando a compatibilidade e segurança dos dados compartilhados.

Artigo 4º - A Polícia Judiciária Civil de Mato Grosso aderirá ao Portal de Cartas Precatórias de Âmbito Nacional (Ponto de Autenticação e Acesso - PCAA), possibilitando que as demandas de cartas precatórias enviadas para o Estado de Mato Grosso possam ser processadas através desta plataforma, facilitando a integração com outros estados que já utilizem o PCAA.

Parágrafo único - O uso do PCAA por outros estados para o envio e recebimento de cartas precatórias à Polícia Judiciária Civil do Estado de Mato Grosso estará sujeito às normas e procedimentos estabelecidos para o uso do portal próprio da PJC-MT.

Artigo 5º - A Polícia Judiciária Civil do Estado de Mato Grosso se compromete a oferecer suporte técnico para a implementação e utilização do portal de cartas precatórias, bem como para a integração dos sistemas estaduais ao sistema de Mato Grosso, garantindo a eficiência e segurança dos processos.

Parágrafo único - Eventuais atualizações ou modificações desta regulamentação serão comunicadas de forma oficial e tempestiva aos estados participantes e demais partes interessadas.

Artigo 6º. Os casos omissos serão dirimidos pelo Conselho Superior de Polícia e Corregedoria-Geral da Polícia da Polícia Judiciária Civil do Estado de Mato Grosso.

Artigo 7º. Esta resolução entra em vigor na data de sua publicação.

CONSELHO SUPERIOR DE POLÍCIA JUDICIÁRIA CIVIL DO ESTADO DE MATO GROSSO, em Cuiabá/MT, ao vigésimo oitavo dia do mês de maio do ano de dois mil e vinte e quatro (28/05/2024) - ATA Nº 011/CSP-PJCMT, de 28/05/2024 - Processo n.º PJC-OFI-2024/06523. Formatada para a publicação em 28/05/2024.

DANIELA SILVEIRA MAIDEL
Delegada Geral - PJC/MT
Presidente do CSPJC/MT

RODRIGO BASTOS DA SILVA
Delegado Geral Adjunto - PJC/MT

JESSE ARILSON MUNHOZ DE LIMA
Corregedor Geral - PJC/MT

VITOR HUGO BRUZOLATO TEIXEIRA
Diretor de Atividades Especiais - PJC/MT

ANA PAULA DE FARIA CAMPOS
Diretora de Execução Estratégica - PJC/MT

WAGNER BASSI JÚNIOR
Diretor Metropolitano - PJC/MT

JULIANO SILVA CARVALHO
Diretor de Inteligência - PJC/MT

THIAGO GARCIA DAMASCENO
Diretor do Interior - PJC/MT - em substituição legal

FAUSTO JOSE FREITAS DA SILVA
Diretor da ACADEPOL - PJC/MT

Protocolo 1584760

POLITEC

PERÍCIA OFICIAL E IDENTIFICAÇÃO TÉCNICA

EDITAL DE CONVOCAÇÃO Nº 005/2024/GAB/POLITEC/SESP - CURSO DE FORMAÇÃO DOS INGRESSOS NA CARREIRA DA PERICIA OFICIAL E IDENTIFICAÇÃO TÉCNICA

O DIRETOR GERAL DA PERÍCIA OFICIAL E IDENTIFICAÇÃO TÉCNICA DO ESTADO DE MATO GROSSO - POLITEC/MT EM SUBSTITUIÇÃO LEGAL, no uso de suas atribuições e,

Considerando o Edital nº 001/2017-SEGES/SESP/POLITEC que dispõe sobre o Concurso Público para a Carreira dos Profissionais da Perícia Oficial e Identificação Técnica, publicado no Diário Oficial do Estado de Mato Grosso de 22 de março de 2017;

Considerando o Edital nº 002/2022-SEPLAG/SESP/MT, que dispõe sobre o Concurso Público para os cargos de Perito Oficial Criminal, Perito Oficial Médico-Legista e Perito Oficial Odonto-Legista da POLITEC, publicado no Diário Oficial do Estado de Mato Grosso de 05 de janeiro de 2022;

Considerando os atos governamentais nºs 550/2024, 551/2024, 598/2024, 601/2024, 737/2024 e 789/2024 publicados no Diário Oficial do Estado de 18, 24 e 29 de abril de 2024 e 21 de maio, que nomeou os candidatos para os cargos da carreira da POLITEC;

Considerando a necessidade de capacitar os novos servidores para o exercício legal dos cargos,

RESOLVE:

1 - Tornar pública a **CONVOCAÇÃO DOS CANDIDATOS NOMEADOS AOS CARGOS DE PERITO OFICIAL CRIMINAL, PERITO OFICIAL MÉDICO LEGISTA, PAPILOSCOPISTA E TÉCNICO EM NECROPSIA**, para realizar o Curso de Formação Inicial Profissional, conforme anexo I deste edital.

2 - O Curso de Formação iniciar-se-á no dia **03/06/2024, a partir das 14:00, com solenidade de abertura (aula inaugural) no auditório da Controladoria Geral do Estado (CGE/MT)**, sito a Rua Júlio Domingos de Campos, s/nº, Centro Político Administrativo, Cuiabá -MT.

3 - As aulas teóricas serão ministradas na **ACADEPOL - Academia de Polícia Judiciária Civil de Mato Grosso** localizada na Avenida Dr. Meireles, nº 3823, São João Del Rei, Cuiabá-MT, a partir do dia **04/06/2023 das 08:00 às 12:00 e das 14:00 às 18:00, de segunda à sexta**, conforme regimento interno (Anexo II).

4 - O curso de formação será composto por aulas teóricas e práticas com data prevista para encerramento conforme cronograma (Anexo III).

5 - Eventualmente as aulas poderão ocorrer aos sábados.

6 - Os servidores não farão jus a qualquer ajuda de custo ou auxílio durante a realização do curso de formação.

7 - Os servidores/alunos deverão observar além das disposições constantes na Lei Complementar nº 04/90 (Estatuto dos Servidores Públicos Civis do Poder Executivo do Estado de Mato Grosso), a Lei Complementar nº 112/2022 (Código de Ética), as disposições do Regimento Interno do Curso de Formação (Anexo II).

8 - Eventuais dúvidas ou informações podem ser dirimidas pela Coordenadora de Formação Profissional - Alessandra Paiva Puertas Fernandes, pelo telefone (65) 981080109 ou pelo e-mail capacitação@politec.mt.gov.br.

9 - Este Edital entra em vigor na data de sua publicação.

Cuiabá, 27 de maio de 2024.

RENATO BARBOSA GUANAES SIMÕES
Diretor Geral da POLITEC em substituição legal
ANEXO I

RELAÇÃO DOS SERVIDORES/CANDIDATOS CONVOCADOS PARA REALIZAÇÃO DO CURSO DE FORMAÇÃO

Nome	Cargo	Diário Oficial	Ato nº
Adriana Aparecida Belo Wrzeczionek	Papiloscopista	28.725	551/2024
Aguelin Messias de Lima	Perito Oficial Criminal	28.725	549/2024
Alan Costa Gimenez Pissutti	Perito Oficial Médico Legista	28.725	549/2024
Alana Patricia Silva Alencar	Técnico em Necropsia	28.732	637/2024
Alessandro Maccari	Técnico em Necropsia	28.729	600/2024
Aline de Souza Benites	Papiloscopista	28.725	551/2024
Aline Fernandes Pereira	Papiloscopista	28.725	551/2024
Aloísio Francisco Jacobi Júnior	Papiloscopista	28.725	551/2024
Amanda da Silva Ribeiro	Perito Oficial Criminal	28.725	549/2024
Andreia Cristina Munzlinger dos Santos	Perito Oficial Criminal	28.725	549/2024
Anna Claudia Santana Nunes Serra	Perito Oficial Médico Legista	28.725	549/2024
Arthur Moraes e Videira	Perito Oficial Criminal	28.725	549/2024
Bruna Carvalho Cajango Schembek	Papiloscopista	28.725	551/2024
Bruna Mezzavilla Correa Garcia	Técnico em Necropsia	28.729	600/2024
Carlos Alberto Barboza da Silva	Técnico em Necropsia	28.725	551/2024
Charles Icaro Toledo Pereira	Técnico em Necropsia	28.729	601/2024
Christiano Ribeiro dos Santos Júnior	Perito Oficial Criminal	28.725	549/2024
Cinthyia Marques	Papiloscopista	28.725	551/2024
Cristiane Cabral de Melo	Perito Oficial Criminal	28.725	549/2024
Daniel Rauni Roos Mendes	Técnico em Necropsia	28.732	637/2024
Danilo Alves Rodrigues	Perito Oficial Criminal	28.725	549/2024
Debora Gris	Perito Oficial Criminal	28.725	550/2024
Diego Nogueira Costa	Perito Oficial Criminal	28.725	549/2024
Evandro Marcos Biesdorf	Perito Oficial Criminal	28.725	549/2024
Fabiana Rosane Viero	Técnico em Necropsia	28.729	600/2024
Fabiane Cristina Pile	Perito Oficial Médico Legista	28.725	549/2024
Fabio Xavier da Conceição	Perito Oficial Criminal	28.725	549/2024
Fabício Tarso de Moraes	Papiloscopista	28.725	551/2024
Franciele Romero Munhoz	Papiloscopista	28.725	551/2024
Getúlio Bouvie de Oliveira	Perito Oficial Criminal	28.725	549/2024
Gleide Viviane Maciel Almeida	Perito Oficial Criminal	28.725	549/2024
Guilherme Xavier Lopes Silva	Perito Oficial Criminal	28.725	549/2024
Hevrli da Silva Carneiro Pilatti	Perito Oficial Criminal	28.725	549/2024
Ivoney da Silva Borges	Papiloscopista	28.725	551/2024
João Victor Coelho da Cruz	Papiloscopista	28.725	551/2024
Jonadabe Felix da Silva	Perito Oficial Criminal	28.725	550/2024
Jonas Lucas dos Santos	Perito Oficial Médico Legista	28.725	549/2024
Kamylla Cavalcante Taques dos Reis	Técnico em Necropsia	28.729	599/2024
Karine Fátima Moraes Assunção	Papiloscopista	28.725	551/2024
La Isla Alves de Oliveira	Papiloscopista	28.725	551/2024
Laura da Costa Cruz	Papiloscopista	28.725	551/2024
Lygia Nazario Costa	Perito Oficial Médico Legista	28.725	549/2024
Marcos Eduardo Rizzi	Perito Oficial Criminal	28.725	549/2024
Mariana de Godoy Coelho	Técnico em Necropsia	28.725	551/2024
Michelle Girdelli de Freitas	Técnico em Necropsia	28.729	600/2024
Neimar de Souza	Perito Oficial Médico Legista	28.747	789/2024
Patricia David de Oliveira	Papiloscopista	28.725	551/2024
Pollyana Perez da Silva	Técnico em Necropsia	28.729	600/2024
Rafael Correa da Costa	Perito Oficial Médico Legista	28.725	549/2024
Rafael Vieira Nunes	Perito Oficial Criminal	28.725	550/2024
Raquel Denise Kannenberg Alves	Técnico em Necropsia	28.725	551/2024
Rosângela Oliveira Martins	Técnico em Necropsia	28.725	551/2024
Sergio Gabriel de Carvalho	Papiloscopista	28.725	551/2024
Thiago de Souza Rizzi	Perito Oficial Criminal	28.725	549/2024
Tiago Green de Freitas	Perito Oficial Criminal	28.725	549/2024
Vinicius Azevedo Borges	Perito Oficial Criminal	28.725	550/2024
Roberta Castro Ferreira Duarte	Perito Oficial Médico Legista	28.725	550/2024

ANEXO II

**REGIMENTO INTERNO DO CURSO DE FORMAÇÃO INICIAL TÉCNICO
PROFISSIONAL PARA AS
CARREIRAS DE PAPILOSCOPISTA, TÉCNICO EM NECROPSIA,
PERITO OFICIAL CRIMINAL E PERITO
OFICIAL MÉDICO LEGISTA**

**TÍTULO I
DAS DISPOSIÇÕES GERAIS**

Art. 1º O presente documento estabelece o Regimento Interno do Curso de Formação Inicial Técnico Profissional para as Carreiras de Papiloscopista, Técnico em Necropsia, Perito Oficial Médico Legista e Perito Oficial Criminal. Parágrafo único. Este Regimento Interno dispõe sobre conceito, princípios, diretrizes, fundamento legal, finalidade, atribuições gerais, estrutura organizacional, atuação administrativa para a consecução dos seus fins, funcionamento geral do Curso de Formação Inicial Técnico Profissional, bem como o regime acadêmico e disciplinar.

Art. 2º O curso de Formação Inicial Técnico Profissional para as Carreiras de Papiloscopista, Técnico em Necropsia, Perito Oficial Médico Legista e Perito Oficial Criminal é Coordenado pela Coordenadoria de Formação Profissional da POLITEC (CFP) em parceria com a Academia de Polícia Judiciária Civil e certificado pela Escola de Governo.

Art. 3º A Coordenadoria de Formação Profissional tem como finalidade conduzir o processo de formação humana e profissional dos servidores, tendo como fundamento o pleno desenvolvimento da pessoa, seu preparo profissional e qualificação para o trabalho.

Art. 4º Entende-se por Curso de Formação aquele ofertado aos servidores recém ingressos aos cargos de carreira da POLITEC.

Art. 5º As disposições deste Regimento Interno são complementadas por normas da POLITEC, do Estatuto do Servidor Público, bem como pela legislação regente da POLITEC e do Serviço Público Estadual, devendo a interpretação do aplicador guiar-se pela boa-fé, razoabilidade, proporcionalidade e preservação do interesse público e da incolumidade da instituição;

**TÍTULO II
DO CORPO DISCENTE**

Art. 6º Entende-se por corpo discente o aluno devidamente matriculado no Curso de Formação Inicial Técnico Profissional.

Parágrafo único. Para matrícula no Curso de Formação Profissional o aluno deverá fornecer seus dados (Nome completo, CPF, telefone e e-mail) à Coordenadoria de Formação Profissional pelo email capacitacao@politec.mt.gov.br e estar cadastrado na Escola de Governo por meio do link: <http://capacitacoes.controladoria.mt.gov.br/login.aspx?ReturnUrl=%2fSistema%2fCidadao%2f> no prazo de 7 dias anteriores ao início do curso de formação.

Art. 7º É recomendado ao aluno o cadastro prévio no SINESP para realização de cursos extras indicados pela CFP ou professores por meio do link https://seguranca.sinesp.gov.br/sinesp-cadastros/public/precadastro_envio_link.jsf?lg=pt

Art. 8º Fica disponível, em formato digital na CFP, todo e qualquer material de ensino utilizado para as aulas, a exemplo de apostilas, slides, artigos científicos, vídeos, áudios, entre outros;

Parágrafo único O discente que tiver interesse pode solicitar à CFP a cópia de determinado material deve fazer a solicitação por e-mail e fornecer a mídia digital para o depósito do arquivo solicitado.

Art. 9º Utilizar como vestimenta calça jeans ou tática e camiseta/camisa (manga curta ou longa). Nas disciplinas operacionais ou aulas práticas, deverá utilizar calça jeans ou tática, sapatos fechados (tênis, coturnos, botinas), camisas ou camisetas manga curta ou longa e cabelo preso para os que possuírem corte médio ou longo.

Parágrafo único. Nos casos em que o aluno necessitar fazer uso de outros tipos de vestimenta, o mesmo deve fazer requisição à CFP com as devidas justificativas para análise da autorização.

Art. 10 Observar as normas relativas ao ingresso, permanência e saída das salas de aula.

Art. 11 O aluno deve realizar ordinariamente 4 registros de presença diários, sendo nos seguintes horários: início da manhã, final da manhã, início da tarde e final da tarde. A ausência em qualquer um deles pode implicar em falta funcional e o consequente desconto em folha de pagamento do dia/ período ausente, sem prejuízo de outras sanções previstas na LC 04/90.

Art. 12 Os atrasos e faltas que possuam justificativas dentre as aceitas no Sistema Web Ponto deverão ser encaminhadas à Coordenadoria de Formação Profissional no Prazo de 24 horas para análise e deferimento;

§ 1º Cabe ao aluno o lançamento no sistema Web ponto das justificativas

deferidas conforme o caput no prazo de 2 dias úteis ao ocorrido sob pena de registro de falta em caso de não lançamento.

§ 2º As faltas devidamente justificadas terão valor para fins de inserção de justificativa no registro de ponto. Entretanto as ausências nas aulas das disciplinas têm o limite de 20% para emissão do certificado. Assim, as faltas, mesmo que justificadas implicam em ausência para fim de emissão do certificado.

§ 3º - A consulta ao médico ou dentista deverá ser feita em horário que não seja de aula ou atividade, salvo situações emergenciais.

Art. 13 Não é permitido o ingresso na sala de aula portando qualquer tipo de armamento ou objeto que coloque em risco a integridade física.

Art. 14 Os alunos devem manter o sigilo e a discrição indispensáveis ao bom desempenho das atividades inerentes à carreira.

Parágrafo único. É vedado aos alunos quaisquer tipos de publicações das aulas teóricas ou práticas em redes sociais ou quaisquer tipos de mídia de divulgação, sem autorização do instrutor ou coordenador;

Art. 15 Todas as aulas serão gravadas para posterior edição e realização de cursos EAD.

**Subseção I
Das Condutas Comportamentais**

Art. 16 São obrigações do aluno:

I - acessar as dependências da ACADEPOL ou da POLITEC, quando aluno do curso de formação, obrigatoriamente, pelo portão principal do bloco de sala de aulas ou do prédio principal.

II - dirigir-se, quando aluno do curso de formação, à sala de aula nos horários estabelecidos para cada disciplina com tolerância de 15 min. Não estando presente o aluno quando do limite de tolerância, somente poderá ingressar na sala de aula, se ainda for oportuno, sendo acompanhado pelo supervisor de turma, mediante comprovação da ocorrência de força maior.

III - abster-se de levar alimentos ou bebidas para o interior da sala de aula, salvo recipiente para ingestão de água.

IV - não usar, quando aluno do curso de formação, notebook, aparelho celular, tablet ou equipamento eletrônico similar, devendo este estar desligado ou no modo silencioso por ocasião do início de cada aula. Caso necessário para a instrução, a autorização para uso do equipamento caberá ao instrutor.

V - comunicar ao familiar ou responsável o telefone da Coordenação do Curso, para eventuais situações de urgência e emergência, quando aluno do curso de formação.

VI - manter-se, quando aluno do curso de formação, dentro da sala de aula, sendo vedada a circulação interna e saídas externas, salvo nos intervalos ou por motivo de força maior, devendo, neste caso, solicitar autorização ao professor.

VII - permanecer, de forma respeitosa e disciplinada, no interior da sala de aula, na ausência do professor, aguardando as instruções da Coordenação ou Supervisão.

VIII - Trajar vestimentas condizentes com o cargo que ocupa e com o curso de que participa conforme disposto no Art.9.

IX - abster-se, quando aluno do curso de formação, de ingressar nas dependências internas do prédio da administração da ACADEPOL e da POLITEC, salvo quando autorizado;

X - não estacionar veículo nos locais indicados para deficientes físicos, Direção e viaturas da ACADEPOL ou da POLITEC.;

XI - não fazer uso ou portar bebidas alcoólicas ou outra substância psicoativa, nem praticar jogos de azar ou atividades comerciais nas dependências dos locais de instrução;

XII - Não fazer uso de cigarros e similares nas áreas de instrução e nas dependências da ACADEPOL e da POLITEC, sendo tolerado o uso nas áreas de recreio;

XIII - eleger, quando aluno do curso de formação, o representante de turma e seu substituto, na forma prevista neste Regimento.

XIV - realizar requerimentos através do líder de turma e, se exigido, por meio de formulário próprio, com 48h (quarenta e oito horas) de antecedência, salvo em caso de urgência;

XV - respeitar o limite de velocidade indicado nas placas de sinalização da ACADEPOL e POLITEC, bem como demais normas de trânsito aplicáveis;

XVI - retirar o motorista e eventual passageiro de motocicleta o capacete antes de adentrar nas dependências da ACADEPOL e da POLITEC, identificando-se na portaria;

XVII - baixar, quando da entrada na ACADEPOL e na POLITEC, os vidros do veículo, para facilitar a identificação de seus ocupantes;

XVIII - participar de toda e qualquer atividade inerente ao curso em que esteja matriculado na condição de discente;

XIX - criar, endereço de e-mail institucional para o recebimento de comunicações, atividades, materiais e demais interações necessárias, cabendo ao aluno acessar, com regularidade, o e-mail;

XX - Checar as mensagens no endereço de e-mail criado na forma do inciso anterior diariamente, sob pena de a comunicação ou o envio serem considerados como realizados;

XXI - Zelar pela urbanidade e bom relacionamento entre colegas, professores e demais servidores das áreas de instrução. Não é permitido perturbar o sossego e tranquilidade dos colegas nem provocar animosidade;

XXII - Respeitar as diferenças abstendo-se de praticar atos de preconceito, constrangedores ou qualquer outro que atente contra as liberdades individuais;

XXIII - Abster-se de demonstrações de afeto que impliquem a quebra do decoro moral no ambiente de instrução;

XXIV - cumprir e fazer cumprir os normativos regentes da Administração Pública e da POLITEC, relatando quaisquer irregularidades observadas à autoridade competente.

Art. 17 Constituem, ainda, deveres do aluno, os seguintes preceitos de apresentação pessoal e higiene:

I - manter, quando do curso de formação, os alunos do sexo masculino, a barba feita, e, a todos (masculino e feminino) que possuem cabelos longos, mantê-los presos,

II - apresentar-se com os pés e as mãos higienizados, bem como com as unhas curtas para realizar as atividades práticas;

III - trajar-se, comportar-se e apresentar-se adequadamente, em qualquer local e atividade, de modo a não atentar contra a dignidade da condição que ocupa ou da carreira que exerce;

IV - abster-se, quando das aulas de natureza prática, de utilizar adereços que possam colocar em risco a sua integridade física ou de outrem;

Art. 18 São deveres do aluno, quanto ao patrimônio público:

I - utilizar racionalmente os ambientes que lhes sejam franqueados, visando à conservação das instalações das unidades do serviço público e zelando pelos equipamentos de que faça uso;

II - colaborar com a manutenção da limpeza e integridade dos ambientes das áreas de instrução, tomando a iniciativa de recolher materiais e detritos, sempre que possível;

III - reportar à Coordenação do Curso de Formação todo e qualquer dano ocorrido ao patrimônio da instituição, indicando o responsável pela ação.

Art. 19 Constatado dano à estrutura física, bens ou equipamento públicos por conta do mau uso ou à revelia, correrão por conta do usuário as despesas com conserto ou aquisição de outro de mesmas características.

Art. 20 Constituem deveres do aluno, quanto à sua identificação:

I - utilizar, quando aluno do curso de formação, elemento de identificação - crachá, nas dependências da instituição e em atividades externas autorizadas;

II - identificar-se, sempre que solicitado por qualquer funcionário da ACADEPOL ou da POLITEC, fornecendo dados adicionais;

III - informar imediatamente a Coordenação do Curso de Formação, o extravio ou a perda de qualquer elemento de identificação .

Art. 21 São deveres do aluno, quanto ao tratamento pessoal dispensado a professores, servidores e colegas:

I - Demonstrar urbanidade, dispensando tratamento respeitoso e cordial a todos os professores e servidores da ACADEPOL e da POLITEC bem como em relação a seus colegas;

Subseção II Dos Direitos do Aluno

Art. 22 Ao aluno regularmente matriculado, frequentando o Curso de Formação Inicial Técnico Profissional são conferidos os seguintes direitos:

I - solicitar ao professor os esclarecimentos necessários à melhor compreensão do conteúdo ministrado;

II - apresentar trabalhos ou defender ideias que sirvam para o desenvolvimento da matéria do curso, estágio e demais atividades de ensino do curso;

III - manter contato, quando aluno do curso de formação, por intermédio do representante ou supervisor de turma, com a Supervisão ou Coordenação do Curso de Formação, para resolução de pendências e realização de encaminhamentos;

IV - defender-se em procedimento instaurado para apurar transgressões disciplinares;

Subseção III Do Representante de Turma

Art. 23. No curso de formação, cada turma escolherá, sob acompanhamento do supervisor, um representante e um substituto.

Art. 24. São atribuições do representante de turma e de seu substituto:

I - ser o interlocutor da turma junto ao supervisor e à Coordenação do Curso de Formação, apresentando demandas, realizando encaminhamentos e demais questões inerentes ao bom funcionamento das aulas;

II - abrir a sua respectiva sala de aula, previamente ao início das atividades;

III - buscar instruções junto ao supervisor da turma e/ou Coordenação do Curso de Formação, caso o professor não compareça na sala para ministrar a aula, após os 10 (dez) minutos iniciais;

IV - organizar a sala de aula após o encerramento das atividades em cada turno, contando com a colaboração de seu substituto e dos demais colegas;

V - exercer a representação que lhe foi delegada, com dedicação e fidelidade aos interesses da turma e às normas regentes;

VI - comportar-se de forma exemplar, em termos de conduta ética, obediência às instruções, determinações e às normas de respeito a seus pares, funcionários, professores, autoridades, Coordenação do Curso de formação e demais servidores públicos;

VII - comunicar ao supervisor quaisquer irregularidades que lhes cheguem ao conhecimento, sob pena de sujeição às sanções previstas neste Regimento;

VIII - Exercer com presteza toda e qualquer atribuição que lhe for delegada em razão da função.

Art. 25 O representante ou seu substituto será destituído da função pela Coordenação do Curso de Formação quando praticar infração disciplinar ou conduta incompatível com o exercício da atividade;

§ 1º Quando for notório que o representante ou o seu substituto não possui liderança ou não a exerce em consonância com as diretrizes deste Regimento e demais normas da POLITEC será destituído do cargo.

§ 2º Em caso de destituição do representante titular, assumirá essa condição, automaticamente, seu substituto, devendo haver eleição para a função vaga. Na hipótese de destituição unicamente do substituto, haverá eleição tão somente para essa função.

Art. 26 A critério do Supervisor ou do Coordenador do Curso de formação, poderá haver escolha periódica de representante de turma, em sistema de rodízio, sendo obrigação da turma a realização da seleção.

Parágrafo único. Em havendo a escolha, não poderá o selecionado recusar a atribuição de representante de turma ou de substituto, salvo motivo relevante apresentado ao Supervisor de Turma e acatado por este, com possibilidade de revisão pela Coordenação do Curso de Formação.

TÍTULO III DA ADMINISTRAÇÃO DO CURSO Subseção I Da Coordenação do Curso

Art. 27 A coordenação de curso realizada no Curso de Formação Inicial Técnico Profissional compete à Coordenadoria de Formação Profissional, competindo ao designado para essa função a gerência geral das atividades, em interação com a ACADEPOL e a Direção Geral da POLITEC, além das seguintes atribuições:

I - determinar providências para o bom andamento do curso que coordena;

II - acompanhar as atividades dos Supervisores de Curso, recebendo, de forma constante, informações sobre o desenvolvimento de suas atividades;

III - decidir demandas que sejam de suas atribuições, nos termos deste Regimento;

IV - manter a Direção Geral Adjunta da POLITEC informada sobre o desenvolvimento do curso e eventuais incidentes e dificuldades ocorridas em seu transcurso;

V - executar prontamente demandas apresentadas pela Direção;

VI - realizar demais atribuições previstas neste Regimento Interno e na legislação regente referente a cursos e às instituições POLITEC e a ACADEPOL;

Subseção II Da Supervisão de Curso

Art. 28 A supervisão de curso é realizada por servidores da POLITEC, competindo ao designado para essa função o estrito cumprimento das normas deste Regimento, das regras complementares e das determinações da Coordenadoria de Formação Profissional, além dos seguintes deveres:

I - atender prontamente a demandas e chamados da Coordenação do Curso e da Direção da POLITEC;

II - cumprir e fazer cumprir os horários das aulas;
 III - verificar junto ao representante de turma e seu substituto, ao final de cada turno, as condições da sala de aula, observando se as carteiras estão em ordem; se o lixo produzido foi recolhido; se as janelas e portas foram fechadas, com recolhimento das chaves; se as luzes, os equipamentos eletrônicos e os aparelhos condicionadores de ar foram desligados, entre outras providências necessárias à conservação do espaço e ao bom desempenho das atividades;
 IV - fazer registro fotográfico das aulas, para fins de anexação nas pastas das disciplinas;
 V - acompanhar as faltas dos alunos conforme limite regimental;
 VI - comunicar ao superior imediato de lotação do servidor a ocorrência de faltas injustificadas em até 24h da ocorrência para o devido lançamento no web ponto;
 VII - supervisionar a disciplina da turma e dos alunos de forma individual;
 VIII - comunicar as faltas disciplinares na forma deste Regimento;
 IX - comunicar os alunos acerca de decisões;
 X - repassar ao representante de turma os comunicados da semana, bem como demais informações pertinentes ao Curso de Formação;
 XI - manter contato telefônico com os professores dois dias antes da data marcada para a aula, confirmando o horário e se certificando quanto a possíveis demandas do docente;
 XII - atuar junto à CFP para providências e disponibilização de materiais necessários para a realização das aulas;
 XIII - certificar se todo material e estrutura necessários para a realização das aulas estão em conformidade com o programado;
 XIV - receber e devolver o material disponibilizado para a realização das aulas;
 XV - comunicar o atraso de docente à Coordenação do Curso, mantendo os alunos em sala de aula até determinação superior;
 XVI - efetivar a reprodução de material a ser utilizado nas aulas pelos professores, após autorização;
 XVII - providenciar o atendimento necessário ao aluno em caso de socorro de saúde, comunicando à CFP acerca do ocorrido;
 XVIII - encaminhar à CFP os requerimentos dos alunos;
 XIX - executar prontamente demandas apresentadas pela Coordenação do Curso.

TÍTULO IV DO REGIME ESCOLAR

Art. 29 O regime escolar compreende a dinâmica das aulas, sua duração, sistemas de avaliação e de frequência, para fins de assegurar o bom funcionamento das atividades de ensino.

Subseção I Das Aulas

Art. 30 No curso de formação deverão ser observados os seguintes procedimentos:
 I - no turno da manhã, o aluno deverá se apresentar no local estabelecido para as aulas até às 7:55h e realizar o registro de ponto antes de adentrar a sala de aulas;
 II - às 08:00h os alunos devem estar nas respectivas salas de aulas, sentados e aguardando o professor;
 III - as aulas do turno vespertino terão início às 14:00h devendo o aluno já estar em sala de aulas neste horário com o registro de ponto já realizado;
 IV - ao final dos períodos matutino e vespertino o aluno deverá novamente realizar o registro de ponto;
 V Para emissão do certificado o aluno deve ter 80% (oitenta por cento) de presença nas aulas;
 § 1º No turno da manhã, as aulas se desenvolverão das 08:00h às 12h00, sendo concedido intervalo de 20 (vinte) minutos entre as aulas às 9:50h
 § 2º No turno da tarde, as aulas se desenvolverão das 14:00h às 18:00h, sendo concedido intervalo de 20 (vinte) minutos às 15:35h;
 § 3º Ocorrendo necessidade, a CFP poderá alterar local, dia, horário e duração das aulas.
 § 4º Após o início das aulas, em quaisquer dos turnos, não será permitido o ingresso de alunos nas salas, salvo quando autorizado pelo Supervisor da Turma, com a adoção das providências pertinentes.

Subseção II Da Frequência do Aluno

Art. 32 A frequência do aluno no curso de Formação Inicial técnico Profissional é obrigatória, devendo ser de 100% (cem por cento) das aulas, sendo toleradas 20% (vinte por cento) de faltas, desde que justificadas e abonadas.

Art. 33 Durante as aulas do Curso de Formação, o aluno devidamente empossado estará em exercício profissional em regime de expediente, não se justificando ausências.

§ 1º As ausências injustificadas serão lançadas como faltas no sistema Web Ponto;

§ 2º Os alunos matriculados no curso de formação Técnico Profissional da carreira Técnico em Necropsia exercerão 2 (dois) plantões de 24h (vinte e quatro horas) em dias alternados ao final do curso na forma de estágio;

§ 3º Os alunos matriculados no curso de formação Técnico Profissional da carreira Perito Oficial Médico Legista exercerão 2 (dois) plantões de 12h (doze horas) ao final do curso na forma de estágio.

Art. 34 A avaliação da frequência é feita mediante apuração geral do número de presenças e ausências durante todo o Curso de Formação Profissional.

§ 1º É de inteira responsabilidade do aluno o acompanhamento e o registro da frequência.

§ 2º As faltas justificadas, não constituem direito para que o aluno se ausente das aulas, sendo tão somente limite máximo para que a CFP possa tolerar as infrequências e habilite a emissão do certificado.

§ 3º Salvo autorização da CFP, não será permitida a entrada ou saída antecipada de aluno após o prazo de 15min de início ou término das atividades, sendo registrados todos os atrasos para os devidos fins.

§ 4º Considera-se turno de aula a fração do dia correspondente à parte da manhã, da tarde ou da noite.

Art. 35 O aluno que não obtiver a frequência mínima exigida no curso (80%), na forma deste Regimento, será considerado reprovado e não receberá o Certificado do Curso.

Art. 36 Nas aulas dos cursos ou disciplinas de natureza operacional, ainda que o aluno não esteja em condições de praticar as atividades, deverá estar presente nas aulas para assisti-las.

Parágrafo único. Quando a atividade prática impuser risco à integridade física, o aluno deverá utilizar, obrigatoriamente, o equipamento de proteção individual, exigido como material de uso obrigatório pelos professores.

Subseção III Da Avaliação do Comportamento

Art. 37 O comportamento do aluno deverá estar em consonância com as diretrizes constitucionais e legais para o serviço público, com as normas regentes da POLITEC e com este Regimento Interno Institucional, em especial obedecendo a hierarquia e a disciplina, além do respeito, urbanidade, cortesia e boa apresentação.

TÍTULO V DISPOSIÇÕES FINAIS

Art. 38 Os casos omissos serão decididos pela Direção Geral da POLITEC, aplicando-se, quando for o caso, a analogia, os costumes e os princípios gerais do direito.

ANEXO III

CRONOGRAMA DE DURAÇÃO DO CURSO DE FORMAÇÃO

SOLENIIDADE DE ABERTURA AULA INAUGURAL	03/06/2024 às 14:00 Controladoria Geral do Estado
Início do Curso de Formação para todos os cargos	04/06/2024 às 08:00 às 12:00 - 14:00 às 18:00 ACADEPOL
CARGO	DURAÇÃO DO CURSO DE FORMAÇÃO
Perito Oficial Médico Legista	Previsão até 29/06/2024
Técnico em Necropsia	Previsão até 30/06/2024
Papiloscopista	Previsão até 03/07/2024
Perito Oficial Criminal	Previsão até 23/08/2024

EDITAL Nº 006/2024/GAB/POLITEC/SESP - RESULTADO FINAL DE RECONVOCAÇÃO

O DIRETOR GERAL DA PERÍCIA OFICIAL E IDENTIFICAÇÃO TÉCNICA DO ESTADO DE MATO GROSSO - POLITEC/MT em substituição legal, no uso de suas atribuições legais e,

Considerando o Edital de reconvocação nº 003/2024/GAB/POLITEC/SESP que tornou pública a convocação dos candidatos nomeados aos cargos de Perito Oficial Médico Legista, ausentes na primeira convocação realizada em 10 de maio de 2024;

Considerando o Edital nº 004/2024/GAB/POLITEC/SESP que incluiu mais uma vaga de Perito Oficial Médico Legista para o Polo Sinop.

Considerando o ato de reconvocação realizado no dia 24 de maio de 2024, com a presença de todos os candidatos convocados.

Considerando os princípios da impessoalidade, publicidade e de vinculação ao edital.

RESOLVE:

1 - Tornar público o Resultado final da reconvocação dos candidatos para escolha dos municípios, conforme anexo I.

2 - Aguardar o decurso dos prazos dos candidatos Renan Cesar Loureiro e Neimar de Souza para posse e efetivo exercício, para posteriormente deliberar sobre a lotação a critério da Administração ou nomeação do próximo candidato.

3 - Este Edital entra em vigor na data de sua publicação.

Cuiabá, 27 de maio de 2024.

Renato Barbosa Guanaes Simões
Diretor Geral da POLITEC em substituição legal

ANEXO I

PERITO OFICIAL MÉDICO LEGISTA			
ORDEM DE CLASSIFICAÇÃO POR PONTUAÇÃO FINAL			
POLO: CR - SINOP (Alta Floresta/Lucas do Rio Verde/ Guarantã do Norte)			
Classificação	Nome	Pontuação Final	Escolha
17 - Ampla Concorrência	Renan Cesar Loureiro	161	(Ausente)
20 - Ampla Concorrência	Jonas Lucas dos Santos	160	Lucas do Rio Verde
03 - PPP	Anna Claudia Nunes Serra	144	Lucas do Rio Verde
02 - PCD	Neimar de Souza (Sub judge)	139	(Declinou da escolha)
03 - PCD	Rafael Correa da Costa	128	Alta Floresta

Protocolo 1584525

EXTRATO DA PORTARIA Nº 12/2024/CGE-COR/POLITEC

Extrato da Portaria n. 12/2024/CGE-COR/POLITEC, por meio da qual instaura-se Processo Administrativo Disciplinar de rito ordinário com fulcro no artigo 2º, § 1º, inciso III, da Lei Complementar nº. 391/2010 e nos artigos 69 e 75, §1º da Lei Complementar n. 207/2004, alterada pelas Leis Complementares nº 213/2005, 550/2014 e 584/2017. Designa-se os servidores Débora Soares Floriano, George Nunes Lopes Cançado e Joice Kelle Messias de Jesus Silva para apurar possíveis irregularidades funcionais descritas nos autos do processo POLITEC-PRO-2021/00046. Cuiabá, 17 de maio de 2024. **Renato Barbosa Guanaes Simões** (Diretor-Geral da Perícia Oficial e Identificação Técnica em Exercício).

Protocolo 1584553

EXTRATO DA PORTARIA Nº 13/2024/CGE-COR/POLITEC

Extrato da Portaria n. 13/2024/CGE-COR/POLITEC, por meio da qual instaura-se Processo Administrativo Disciplinar de rito ordinário com fulcro no artigo 2º, § 1º, inciso III, da Lei Complementar nº. 391/2010 e nos artigos 69 e 75, §1º da Lei Complementar n. 207/2004, alterada pelas Leis Complementares nº 213/2005, 550/2014 e 584/2017. Designa-se os servidores Débora Soares Floriano, George Nunes Lopes Cançado e Joice Kelle Messias de Jesus Silva para apurar possíveis irregularidades funcionais descritas nos autos do processo POLITEC-PRO-2021/00038. Cuiabá, 17 de maio de 2024. **Renato Barbosa Guanaes Simões** (Diretor da Perícia Oficial e Identificação Técnica em Exercício).

Protocolo 1584608

SEDUC**SECRETARIA DE ESTADO DE EDUCAÇÃO****EXTRATO DO TERMO DE DOAÇÃO DE BENS MÓVEIS SERVÍVEIS Nº 171/2024/SPAT/SAIP/SEDUC - MT**

ORIGEM: Doação de servíveis - Processo Administrativo SEDUC-PRO-2024/54333

DOADOR: Secretaria de Estado de Educação - SEDUC/MT.

DONATÁRIA: Prefeitura Municipal de Torixoréu - MT.

OBJETO: O presente instrumento tem por objeto a doação dos bens móveis servíveis/novos a seguir descrito:

DESCRIÇÃO	QUANT.	DATA DA NOTA FISCAL	VALOR UN.	VALOR TOTAL
Chomebook 11.6", Tela LED 16:9, Resolução 1366x768, CPU 2.6GHz, Cache 4MB, ChomeOS, 4GB RAM, 64 GB EMMC 5.1 Armaz.	60	18/12/2023	R\$ 1.778,50	R\$ 106.710,00
Gabinete de recarga, transporte e armazenamento - TER a estrutura do gabinete fabricado em material resistente.	2	09/02/2024	R\$ 4.853,76	R\$ 9.707,52
Valor total R\$ 116.417,52				

FUNDAMENTO LEGAL: art. 28 da Lei 11.109/2020 - dispõe acerca da gestão patrimonial da administração pública do Estado de Mato Grosso, art. 21 da Lei Estadual nº 11.485/2021 - Programa Alfabetiza MT e Lei nº 12.008/2023 - Programa EDUCA MT e a Inclusão Digital em regime de colaboração com os municípios de Mato Grosso.

Cuiabá-MT, 28 de maio de 2024.

Alan Resende Porto
Secretário de Estado de Educação
(Original assinado)

Protocolo 1584548

RETIFICAÇÃO DO EXTRATO DO TERMO DE DOAÇÃO DE BENS MÓVEIS SERVÍVEIS Nº 248/2024/SPAT/SAIP/SEDUC - MT

ORIGEM: Doação de servíveis - Processo Administrativo SEDUC-PRO-2024/56702
DOADOR: Secretaria de Estado de Educação - SEDUC/MT.
DONATÁRIA: Prefeitura Municipal de Nova Marilândia - MT.
OBJETO: O presente instrumento tem por objeto a doação dos bens móveis servíveis/novos a seguir descrito:

DESCRIÇÃO	QUANT.	DATA DA NOTA FISCAL	VALOR UN.	VALOR TOTAL
Chomebook 11.6", Tela LED 16:9, Resolução 1366x768, CPU 2.6GHz, Cache 4MB, ChomeOS, 4GB RAM, 64 GB EMMC 5.1 Armaz.	30	18/12/2023	R\$ 1.778,50	R\$ 53.355,00
Gabinte de recarga, transporte e armazenamento - TER a estrutura do gabinete fabricado em material resistente.	1	09/02/2024	R\$ 4.853,76	R\$ 4.853,76
Valor total R\$ 58.208,76				

FUNDAMENTO LEGAL: art. 28 da Lei 11.109/2020 - dispõe acerca da gestão patrimonial da administração pública do Estado de Mato Grosso, art. 21 da Lei Estadual nº 11.485/2021 - Programa Alfabetiza MT e Lei nº 12.008/2023 - Programa EDUCA MT e a Inclusão Digital em regime de colaboração com os municípios de Mato Grosso.

Cuiabá-MT, 28 de maio de 2024.

Alan Resende Porto
 Secretário de Estado de Educação
 (Original assinado)

Protocolo 1584590

EXTRATO DO TERMO DE DOAÇÃO DE BENS MÓVEIS SERVÍVEIS Nº 286/2024/SPAT/SAIP/SEDUC - MT

ORIGEM: Doação de servíveis - Processo Administrativo SEDUC-PRO-2024/60415
DOADOR: Secretaria de Estado de Educação - SEDUC/MT.
DONATÁRIA: Prefeitura Municipal de Pedra Preta- MT.
OBJETO: O presente instrumento tem por objeto a doação dos bens móveis servíveis/novos a seguir descrito:

DESCRIÇÃO	QUANT.	DATA DA NOTA FISCAL	VALOR UN.	VALOR TOTAL
Chomebook 11.6", Tela LED 16:9, Resolução 1366x768, CPU 2.6GHz, Cache 4MB, ChomeOS, 4GB RAM, 64 GB EMMC 5.1 Armaz.	150	18/12/2023	R\$ 1.778,50	R\$ 226.775,00
Gabinte de recarga, transporte e armazenamento - TER a estrutura do gabinete fabricado em material resistente.	5	09/02/2024	R\$ 4.853,76	R\$ 24.268,80
Valor total R\$ 291.043,80				

FUNDAMENTO LEGAL: art. 28 da Lei 11.109/2020 - dispõe acerca da gestão patrimonial da administração pública do Estado de Mato Grosso, art. 21 da Lei Estadual nº 11.485/2021 - Programa Alfabetiza MT e Lei nº 12.008/2023 - Programa EDUCA MT e a Inclusão Digital em regime de colaboração com os municípios de Mato Grosso.

Cuiabá-MT, 28 de maio de 2024.

Alan Resende Porto
 Secretário de Estado de Educação
 (Original assinado)

Protocolo 1584693

EXTRATO DO TERMO DE DOAÇÃO DE BENS MÓVEIS SERVÍVEIS Nº 285/2024/SPAT/SAIP/SEDUC - MT

ORIGEM: Doação de servíveis - Processo Administrativo SEDUC-PRO-2024/60404
DOADOR: Secretaria de Estado de Educação - SEDUC/MT.
DONATÁRIA: Prefeitura Municipal de Pedra Preta - MT.
OBJETO: O presente instrumento tem por objeto a doação dos bens móveis servíveis/novos a seguir descrito:

DESCRIÇÃO	QUANT.	DATA DA NOTA FISCAL	VALOR UN.
Televisor com tecnologia Smart Tv, tela do tipo led om tamanho de 65 polegadas	9	15/04/2024	R\$ 4.500,00
Total R\$ 40.500,00			

FUNDAMENTO LEGAL: art. 28 da Lei 11.109/2020 - dispõe acerca da gestão patrimonial da administração pública do Estado de Mato Grosso, art. 21 da Lei Estadual nº 11.485/2021 - Programa Alfabetiza MT e Lei nº 12.008/2023 - Programa EDUCA MT e a Inclusão Digital em regime de colaboração com os municípios de Mato Grosso.

Cuiabá-MT, 28 de maio de 2024.

Alan Resende Porto
 Secretário de Estado de Educação
 (Original assinado)

Protocolo 1584702

EXTRATO DO TERMO DE DOAÇÃO DE BENS MÓVEIS SERVÍVEIS Nº 284/2024/SPAT/SAIP/SEDUC - MT

ORIGEM: Doação de servíveis - Processo Administrativo SEDUC-PRO-2024/60452
DOADOR: Secretaria de Estado de Educação - SEDUC/MT.
DONATÁRIA: Prefeitura Municipal de Vale de São Domingos - MT.
OBJETO: O presente instrumento tem por objeto a doação dos bens móveis servíveis/novos a seguir descrito:

DESCRIÇÃO	QUANT.	DATA DA NOTA FISCAL	VALOR UN.	VALOR TOTAL
Chomebook 11.6", Tela LED 16:9, Resolução 1366x768, CPU 2.6GHz, Cache 4MB, ChomeOS, 4GB RAM, 64 GB EMMC 5.1 Armaz.	60	18/12/2023	R\$ 1.778,50	R\$ 106.710,00
Gabinte de recarga, transporte e armazenamento - TER a estrutura do gabinete fabricado em material resistente.	2	09/02/2024	R\$ 4.853,76	R\$ 9.707,52
Valor total R\$ 116.417,52				

FUNDAMENTO LEGAL: art. 28 da Lei 11.109/2020 - dispõe acerca da gestão patrimonial da administração pública do Estado de Mato Grosso, art. 21 da Lei Estadual nº 11.485/2021 - Programa Alfabetiza MT e Lei nº 12.008/2023 - Programa EDUCA MT e a Inclusão Digital em regime de colaboração com os municípios de Mato Grosso.

Cuiabá-MT, 28 de maio de 2024.

Alan Resende Porto
 Secretário de Estado de Educação
 (Original assinado)

Protocolo 1584725

EXTRATO DO TERMO DE DOAÇÃO DE BENS MÓVEIS SERVÍVEIS Nº 283/2024/SPAT/SAIP/SEDUC - MT**ORIGEM:** Doação de servíveis - Processo Administrativo SEDUC-PRO-2024/60452**DOADOR:** Secretaria de Estado de Educação - SEDUC/MT.**DONATÁRIA:** Prefeitura Municipal de Vale de São Domingos - MT.**OBJETO:** O presente instrumento tem por objeto a doação dos bens móveis servíveis/novos a seguir descrito:

DESCRIÇÃO	QUANT.	DATA DA NOTA FISCAL	VALOR UN.
Televisor com tecnologia Smart Tv, tela do tipo led om tamanho de 65 polegadas	2	15/04/2024	R\$ 4.500,00
Total R\$ 9.000,00			

FUNDAMENTO LEGAL: art. 28 da Lei 11.109/2020 - dispõe acerca da gestão patrimonial da administração pública do Estado de Mato Grosso, art. 21 da Lei Estadual nº 11.485/2021 - Programa Alfabetiza MT e Lei nº 12.008/2023 - Programa EDUCA MT e a Inclusão Digital em regime de colaboração com os municípios de Mato Grosso.

Cuiabá-MT, 28 de maio de 2024.

Alan Resende Porto
Secretário de Estado de Educação
(Original assinado)

Protocolo 1584742

EXTRATO DO TERMO DE DOAÇÃO DE BENS MÓVEIS SERVÍVEIS Nº 280/2024/SPAT/SAIP/SEDUC - MT**ORIGEM:** Doação de servíveis - Processo Administrativo SEDUC-PRO-2024/60113**DOADOR:** Secretaria de Estado de Educação - SEDUC/MT.**DONATÁRIA:** Prefeitura Municipal de Nova Nazaré - MT.**OBJETO:** O presente instrumento tem por objeto a doação dos bens móveis servíveis/novos a seguir descrito:

DESCRIÇÃO	QUANT.	DATA DA NOTA FISCAL	VALOR UN.	VALOR TOTAL
Chomebook 11.6", Tela LED 16:9, Resolução 1366x768, CPU 2.6GHz, Cache 4MB, ChomeOS, 4GB RAM, 64 GB EMMC 5.1 Armaz.	30	18/12/2023	R\$ 1.778,50	R\$ 53.355,00
Gabinete de recarga, transporte e armazenamento - TER a estrutura do gabinete fabricado em material resistente.	1	09/02/2024	R\$ 4.853,76	R\$ 4.853,76
Valor total R\$ 58.208,76				

FUNDAMENTO LEGAL: art. 28 da Lei 11.109/2020 - dispõe acerca da gestão patrimonial da administração pública do Estado de Mato Grosso, art. 21 da Lei Estadual nº 11.485/2021 - Programa Alfabetiza MT e Lei nº 12.008/2023 - Programa EDUCA MT e a Inclusão Digital em regime de colaboração com os municípios de Mato Grosso.

Cuiabá-MT, 28 de maio de 2024.

Alan Resende Porto
Secretário de Estado de Educação
(Original assinado)

Protocolo 1584763

Extrato de Termo de Compromisso de Ajustamento de Conduta

Fulcrado no que dispõe o art. 11, do Decreto Estadual nº 466/2023, homologo a celebração do Termo de Compromisso de Ajustamento de Conduta -TCAC Nº053/2024, com o (a) servidor (a) imputado (a) no âmbito do Processo SEDUC-PRO-2024/56321, por infração disciplinar de menor potencial ofensivo com enquadramento dentro do previsto no art. 5º do mencionado decreto.

Cuiabá-MT, 27 de maio de 2024.

Alan Resende Porto
Secretário de Estado de Educação
(Original assinado)

Protocolo 1584766

EXTRATO DO TERMO DE DOAÇÃO DE BENS MÓVEIS SERVÍVEIS Nº 183/2024/SPAT/SAIP/SEDUC - MT**ORIGEM:** Doação de servíveis - Processo Administrativo SEDUC-PRO-2024/52879**DOADOR:** Secretaria de Estado de Educação - SEDUC/MT.**DONATÁRIA:** Prefeitura Municipal de Glória D'Oeste - MT.**OBJETO:** O presente instrumento tem por objeto a doação dos bens móveis servíveis/novos a seguir descrito:

DESCRIÇÃO	QUANT.	DATA DA NOTA FISCAL	VALOR UN.
Televisor com tecnologia Smart Tv, tela do tipo led om tamanho de 65 polegadas	4	15/04/2024	R\$ 4.500,00
Total R\$ 18.000,00			

FUNDAMENTO LEGAL: art. 28 da Lei 11.109/2020 - dispõe acerca da gestão patrimonial da administração pública do Estado de Mato Grosso, art. 21 da Lei Estadual nº 11.485/2021 - Programa Alfabetiza MT e Lei nº 12.008/2023 - Programa EDUCA MT e a Inclusão Digital em regime de colaboração com os municípios de Mato Grosso.

Cuiabá-MT, 28 de maio de 2024.

Alan Resende Porto
Secretário de Estado de Educação
(Original assinado)

Protocolo 1584779

EXTRATO DO TERMO DE DOAÇÃO DE BENS MÓVEIS SERVÍVEIS Nº 289/2024/SPAT/SAIP/SEDUC - MT**ORIGEM:** Doação de servíveis - Processo Administrativo SEDUC-PRO-2024/61071**DOADOR:** Secretaria de Estado de Educação - SEDUC/MT.**DONATÁRIA:** Prefeitura Municipal de Nova Canaã do Norte - MT.**OBJETO:** O presente instrumento tem por objeto a doação dos bens móveis servíveis/novos a seguir descrito:

DESCRIÇÃO	QUANT.	DATA DA NOTA FISCAL	VALOR UN.
Televisor com tecnologia Smart Tv, tela do tipo led om tamanho de 65 polegadas	8	15/04/2024	R\$ 4.500,00
Total R\$ 36.000,00			

FUNDAMENTO LEGAL: art. 28 da Lei 11.109/2020 - dispõe acerca da gestão patrimonial da administração pública do Estado de Mato Grosso, art. 21 da Lei Estadual nº 11.485/2021 - Programa Alfabetiza MT e Lei nº 12.008/2023 - Programa EDUCA MT e a Inclusão Digital em regime de colaboração com os municípios de Mato Grosso.

Cuiabá-MT, 28 de maio de 2024.

Alan Resende Porto
Secretário de Estado de Educação
(Original assinado)

Protocolo 1584788

EXTRATO DO TERMO DE DOAÇÃO DE BENS MÓVEIS SERVÍVEIS Nº 184/2024/SPAT/SAIP/SEDUC - MT**ORIGEM:** Doação de servíveis - Processo Administrativo SEDUC-PRO-2024/52871**DOADOR:** Secretaria de Estado de Educação - SEDUC/MT.**DONATÁRIA:** Prefeitura Municipal de Glória D'Oeste - MT.**OBJETO:** O presente instrumento tem por objeto a doação dos bens móveis servíveis/novos a seguir descrito:

DESCRIÇÃO	QUANT.	DATA DA NOTA FISCAL	VALOR UN.	VALOR TOTAL
Chomebook 11.6", Tela LED 16:9, Resolução 1366x768, CPU 2.6GHz, Cache 4MB, ChomeOS, 4GB RAM, 64 GB EMMC 5.1 Armaz.	30	18/12/2023	R\$ 1.778,50	R\$ 53.355,00
Gabinete de recarga, transporte e armazenamento - TER a estrutura do gabinete fabricado em material resistente.	1	09/02/2024	R\$ 4.853,76	R\$ 4.853,76
Valor total R\$ 58.208,76				

FUNDAMENTO LEGAL: art. 28 da Lei 11.109/2020 - dispõe acerca da gestão patrimonial da administração pública do Estado de Mato Grosso, art. 21 da Lei Estadual nº 11.485/2021 - Programa Alfabetiza MT e Lei nº 12.008/2023 - Programa EDUCA MT e a Inclusão Digital em regime de colaboração com os municípios de Mato Grosso.

Cuiabá-MT, 28 de maio de 2024.

Alan Resende Porto
Secretário de Estado de Educação
(Original assinado)

Protocolo 1584811

EXTRATO DO TERMO DE CESSÃO GRATUITA DE USO IMÓVEL**DA ESPÉCIE:** Extrato do Termo de Cessão Gratuito de Uso de Bem imóvel, que entre si celebram o Estado de Mato Grosso, através da Secretaria de Estado de Educação-SEDUC e do outro lado A MITRA DIOCESANA SINOP -PARÓQUIA SANTO ANTONIO DE TABAPORÃ.**DO OBJETIVO:**

O presente termo tem por objetivo a cessão de uso do prédio Centro Catequético Frater Lucas, localizado na Avenida Dr. Carlos Vidoto, nº 170-E, Bairro Centro, Tabaporã-MT, Cep 78563-000.

CLÁUSULA SEGUNDA - DO PRAZO DE VIGÊNCIA

A presente cessão de uso tem vigência até o último dia do mês de agosto de 2024, contada do início do mês de 05 de fevereiro de 2024.

DATA DA ASSINATURA: 05 /02 /2024**ASSINAM:** Alan Resende Porto - Secretário de Estado de Educação - CESSIONÁRIA e Pe. Valdenir Tadeu da Cunha- Representante legal -Mitra Diocesana de Sinop- Paróquia Santo Antônio de Tabaporã- CEDENTE.

Cuiabá-MT, 28 de maio de 2024.

Alan Resende Porto
Secretário de Estado de Educação
(Original assinado)

Protocolo 1584821

Extrato de Termo Aditivo de Valor. A Secretária de Estado de Educação do Estado de Mato Grosso, no uso de suas atribuições, por intermédio da Câmara de Negócios de Alimentação Escolar da Diretoria Regional do Pólo de Sinop/MT, torna público o presente termo aditivo de Valor, oriundo do Pregão Presencial n.º 007/2024, segundo Manifestação Técnica Jurídica de nº 12617-2024/GSAGR/SEDUC,, nas páginas 46-50, referente ao Processo de nº 2024-59849 aos contratos oriundos do Pregão Presencial com RP n.º 007/2024, em conformidade com a Resolução 06/2020/FNDE/PNAE, e legislação vigente, para aquisição de gêneros alimentícios, para compor a alimentação escolar do município de SINOP/MT, Contratantes: das Escolas Estaduais do Município Sinop; EEDIEB - Benedito Santana

Silva Freire, EE. Paulo Freire, EE. Bom Jardim, EE. Cleufa Hubner, EE. Edina Dalabetta, EE. Enio Pipino, EE. Jorge Amado, EE. Nilza de Oliveira Pipino, Nossa Senhora da Glória, EE. Nossa Senhora de Lourdes, EE. Olimpio João Pissinati Guerra, EE. Professor Djalma Guilherme, EE. Professora Edeli Montovani, EE. Professora Maria de Fátima Gimenez Lopes, EE. Professora Zeni Vieira, EE. Renee de Menezes, EE. Rosa dos Ventos, EE. São Vicente de Paula, EE. Carlos Drumond de Andrade, EE. Militar Tiradentes 2º sargento. PM. Claudemir França Maciel, EE. Nossa Senhora da Glória. Contratada: Fernando Martins dos Santos, Produtos realinhados: os produtos realinhados Peixe Pintado (cubos ou filé) R\$ 50,00. Diretoria Regional De Educação - Polo De Sinop Diretora - Cristiane Olinda Perinazzo Ceconi Signor, Coordenadora COADM - Rozangela Cristina Alves, Sinop/MT/2024

Protocolo 1584826

Extrato de Termo Aditivo de Valor A Secretaria de Estado de Educação do Estado de Mato Grosso, no uso de suas atribuições, por intermédio da **Câmara de Negócios de Alimentação Escolar da Diretoria Regional do Pólo de Várzea Grande/MT**, torna público o presente Termo Aditivo de Valor, oriundo do **Pregão Presencial n.º 001/2024**, segundo manifestação técnica jurídica nº 12.813/2024/GSAGR/SEDUC, Processo n.º SEDUC-PRO-2024/57034, aos contratos oriundos do Pregão Presencial com RP n.º 001/2024, em conformidade com a Lei nº 8666/93; Lei Federal nº 10.520/02 e Resolução 06/2020/FNDE/PNAE, e legislação vigente, para aquisição de gêneros alimentícios, para compor a alimentação escolar para atender o município de Várzea Grande/MT, **Contratantes:** E.E. Antônio Geraldo Gasparoto Gattiboni, E.E. CHP Professora Célia Rodrigues Duque, E.E. Deputado Emanuel Pinheiro, E.E. Deputado Milton Figueiredo, E.E. Deputado Salin Nadaf, E.E. Deputado Ubaldo Monteiro da Silva, E.E. Dom Bosco, E.E. Domingos Sávio Brandão de Lima, E.E. Dunga Rodrigues, E.E. Elmaz Gattas Monteiro, E.E. Gonçalo Botelho de Campos, E.E. Governador Dante Martins de Oliveira, E.E. Governador José Garcia Neto, E.E. Irmãos do Caminho, E.E. Irene Gomes de Campos, E.E. Jaime Veríssimo de Campos Júnior, E.E. José Leite de Moraes, E.E. Jericy Jacob, E.E. Júlio Strubing Muller, E.E. Luis Pedrosa da Silva, E.E. Luz do Saber, E.E. Manoel Gomes, E.E. Miguel Baracat, E.E. Militar Tiradentes Ten. Cel. PM Louirson Rodrigues Benevides, E.E. Pedro Gardés, E.E. Porfíria Paula de Campos, E.E. Professor Fernando Leite de Campos, E.E. Professor Honório Rodrigues de Amorim, E.E. Professor José Mendes Martins, E.E. Professora Adalgisa de Barros, E.E. Professora Arlete Maria da Silva, E.E. Professora Elizabeth Maria Bastos Mineiro, E.E. Professora Maria da Cunha Bruno, E.E. Professora Maria Leite Marcoski, E.E. Professora Maria Macedo Rodrigues, E.E. Professora Marlene Marques de Barros, E.E. Professora Vanil Stabilito e E.E. Ernandy Maurício Baracat de Arruda. **Contratada:** AHS Comércio e Serviços de Produtos Alimentícios Ltda, **Produtos realinhados:** Abóbora Cabotiã KG: R\$ 6,42 (Seis reais e quarenta e dois centavos); Abóbora Paulista KG: R\$ 6,09 (Seis reais e nove centavos); Banana da Terra KG: R\$ 12,23 (Doze reais e vinte e três centavos); Chá Mate 250g: R\$ 6,19 (Seis reais e dezenove centavos); Coco Ralado KG: R\$ 35,50 (Trinta e cinco reais e cinquenta centavos); Farinha de Trigo Integral Kg R\$ 8,51 (Oito reais e cinquenta e um centavos); Fubá Mimoso KG: R\$ 6,40 (Seis reais e quarenta centavos); Leite Desnatado L: R\$ 6,33 (Seis reais e trinta e três centavos); Massa para Lasanha KG: R\$ 21,05 (Vinte e um reais e cinco centavos). Maria Denize Sousa Carvalho, Diretoria Regional de Educação de Várzea Grande, Várzea Grande/MT/2024

Protocolo 1584827

Retifica-se, em parte, o Extrato de Contrato Pregão Presencial nº 004/2024, oriundo do **Pregão Presencial nº 004/2023** realizado pela **Câmara de Negócio do Polo de Barra do Garças/MT**, para o Município de **Ribeirãozinho/MT**, publicado no **Diário Oficial nº 28.685** pelo **Extrato de Contrato** no dia 20/02/2024, **página. nº 48, onde se lê: Contratante a):** Escola Estadual Alexandre Leite **Contratada a)** Super Mercado Avenida R\$ 25.678,30; **b)** Casa de Carne São Paulo total R\$ 29.154,95, **Leia-se: Contratante a):** Escola Estadual Alexandre Leite **Contratada a)** Super Mercado Avenida R\$ 29.154,95; **b)** Casa de Carne São Paulo R\$ 25.678,30. Ordenador de Despesa Leandro Gonzaga de Souza, Barra do Garças/MT/2024

Protocolo 1584829

EXTRATO DO TERMO DE DOAÇÃO DE BENS MÓVEIS SERVÍVEIS Nº 241/2024/SPAT/SAIP/SEDUC - MT**ORIGEM:** Doação de servíveis - Processo Administrativo SEDUC-PRO-2024/56571**DOADOR:** Secretaria de Estado de Educação - SEDUC/MT.**DONATÁRIA:** Prefeitura Municipal de Nortelândia - MT.**OBJETO:** O presente instrumento tem por objeto a doação dos bens móveis servíveis/novos a seguir descrito:

DESCRIÇÃO	QUANT.	DATA DA NOTA FISCAL	VALOR UN.
Televisor com tecnologia Smart Tv, tela do tipo led om tamanho de 65 polegadas	4	15/04/2024	R\$ 4.500,00
Total R\$ 18.000,00			

FUNDAMENTO LEGAL: art. 28 da Lei 11.109/2020 - dispõe acerca da gestão patrimonial da administração pública do Estado de Mato Grosso, art. 21 da Lei Estadual nº 11.485/2021 - Programa Alfabetiza MT e Lei nº 12.008/2023 - Programa EDUCA MT e a Inclusão Digital em regime de colaboração com os municípios de Mato Grosso.

Cuiabá-MT, 28 de maio de 2024.

Alan Resende Porto
Secretário de Estado de Educação
(Original assinado)

Protocolo 1584832

A Secretaria de Estado de Educação do Estado de Mato Grosso, através da **Câmara de Negócios da Alimentação Escolar do município de Primavera do Leste/MT**. Retifica em parte o extrato de contrato Chamada Pública 001/2024 município de Primavera do Leste, publicado no diário oficial nº 28.711 do dia 27/03/2024 página nº 45. **Onde se lê:** Contratante: EE Joao Ribeiro Vilela Contratada: a) COOPERSAF R\$2.777,68; b) COOPERCHAPADA R\$5.400,01; c) Isabelle Poleciano Dure R\$2.809,10; d) ASCOP R\$4.421,63; e) Orivaldo Inácio Poleciano R\$2.316,84 Contratante: EE Cremilda De Oliveira Viana, Contratadas: a) ASCOP R\$ 7.268,60; b) Dirceu Zanon R\$9.435,08; Contratante: EE Paulo Freire Contratadas: a) COOPERCHAPADA R\$ 19.274,79; b) Rosilene Rufina Pimenta - CPF 535.228.506-53, valor R\$ 8.498,90; c) Dirceu Zanon R\$ 2.774,38; d) ASCOP R\$ 7.268,60; Contratante: EE Militar Tiradentes 2º Sargento PM Weliton Pereira Duarte Contratadas: a) ASCOP R\$12.763,69 Contratante: EEDIEB Getúlio Dornelles Vargas Contratadas: a) COOPERSAF R\$3.294,62; b) COOPERCHAPADA R\$7.293,54; c) Dirceu Zanon - CPF: 271.129.930-91, valor R\$3.591,76; d) AssiterR\$ 3.756,50; e) ASCOP R\$ 4.058,20; **Leia - se:** Contratante: EE Joao Ribeiro Vilela Contratada: a) COOPERSAF R\$2.777,68; b) Isabelle Poleciano Dure - CPF: 069.233.521-85, valor R\$2.809,10; c) ASCOP R\$4.421,63; d) Orivaldo Inácio Poleciano R\$2.316,84 Contratante: EE Cremilda De Oliveira Viana Contratadas: a) ASCOP R\$ 32.104,00; b) Dirceu Zanon R\$ 8.748,36; Contratante: EE Paulo Freire Contratadas: a) Rosilene Rufina Pimenta R\$ 8.498,90; b) Dirceu Zanon R\$ 2.774,38; c) ASCOP - R\$ 7.268,60; Contratante: EE Militar Tiradentes 2º Sargento PM Weliton Pereira Duarte, Contratadas: a) ASCOP - R\$ 19.983,50, Contratante: EEDIEB Getúlio Dornelles Vargas Contratadas: a) COOPERSAF - R\$3.294,62; b) Dirceu Zanon - CPF: 271.129.930-91, valor R\$3.591,76; c) Assiter- R\$ 3.756,50; d) ASCOP - R\$ 4.058,20; Ordenador de Despesas Fábica Cristina Da Costa Leão.

Protocolo 1584834

Extrato de Contrato Chamada Pública: A Secretaria de Estado de Educação do Estado de Mato Grosso, no uso de suas atribuições, por intermédio da **Câmara de Negócios da Alimentação Escolar do Município de Diamantino/MT**, torna público o presente contrato, oriundo da **Chamada Pública nº 04/2024**, segundo Resolução 06/2020/FNDE/PNAE, IN nº 013/2022 e legislação vigente, para aquisição de gêneros alimentícios, oriundos da agricultura familiar, para compor a alimentação escolar do **município de Alto Paraguai/MT**. **Contratante:** Escola Estadual Alexandre Gomes da Silva Chaves **Contratada:** a) ASCOP - Agricultores Familiares e Cooperativas do Brasil, R\$ 6.630,07; b) COOPLÍDER - União e Cooperação, R\$ 3.441,56; c) Joracina Gonçalves Da Silva, R\$ 3.722,27; d) Ricardo Galvão, R\$ 15.378,68. **Contratante:** Escola Estadual Dr. Arnaldo Estevão de Figueiredo **Contratada:** a) ASCOP - Agricultores Familiares e Cooperativas do Brasil, R\$ 3.422,11; b) COOPLÍDER - União e Cooperação, R\$ 2.564,22; c) Joracina Gonçalves Da Silva, R\$ 901,43; d) Ricardo Galvão, R\$ 1.604,98. Ordenador de Despesas Elmar Alves. Ordenador de Despesas Elmar Alves Diamantino/MT/2024.

Protocolo 1584836

PORTARIA Nº 436/2024/GS/SEDUC/MT.**Dispõe sobre autorização de adesão ao Regime de Teletrabalho.****O SECRETÁRIO DE ESTADO DE EDUCAÇÃO**, no uso das atribuições legais que lhe confere o artigo 71 da Constituição Estadual, e;**CONSIDERANDO** o disposto na Lei Complementar nº 709, de 20 de dezembro de 2021, que estabelece a modalidade de teletrabalho como uma das formas de cumprimento da jornada de trabalho no âmbito do Poder Executivo do Estado de Mato Grosso, o Decreto nº 1.413, de 20 de junho de 2022, e a Instrução Normativa nº 005/2022/SEPLAG, de 25 de julho de 2022;**CONSIDERANDO** a avaliação realizada pela Coordenadoria de Perícia Médica da Secretaria de Estado de Planejamento e Gestão do Estado de Mato Grosso acerca das condições do dependente do requerente para a adesão ao Regime de Teletrabalho.**RESOLVE:****Art. 1º** Ficam autorizados à adesão do Regime de Teletrabalho a servidora abaixo relacionada.**Servidor:** ANA CRISTINA DA SILVA**CPF:** 786.***.***-53**Cargo:** Professora**Unidade de lotação:** Escola Estadual Dom Bosco**Município:** Várzea Grande**Modalidade:** Regime híbrido, sendo 04 (quatro) horas diárias presenciais e as demais em trabalho remoto**Período do teletrabalho:** A partir da publicação do ato até o dia 31/12/2024.**Art. 2º** Esta Portaria entra em vigor na data de sua publicação.

Cuiabá-MT, 27 de maio de 2024.

Alan Resende Porto
Secretário de Estado de Educação
(Original assinado)

Protocolo 1584523

PORTARIA Nº 438/2024/GS/SEDUC/MT**Dispõe sobre a permanência dos atuais membros da Comissão Processante, prorroga o prazo dá outras providências.****O SECRETÁRIO DE ESTADO DE EDUCAÇÃO**, no uso das atribuições que lhe são conferidas, pelos artigos, 69 e § 1º do art. 75, Lei Complementar 207, de 29/12/2004, alterada pela Lei Complementar nº 550, de 27/11/2014.**Considerando** a solicitação de prorrogação do curso da instrução processual, formulada e fundamentada pela Presidente da Comissão Sindicante, para o término dos trabalhos elucidativos da Sindicância Administrativa registrada sob o Processo de nº SEDUC-PRO-2023/68574;**Considerando** o Princípio do Contraditório e da Ampla Defesa, com fulcro no art. 5º, inciso LV da Constituição Federal;**RESOLVE:****Art. 1º** Manter os membros Presidente e Secretária que compõem a Comissão Sindicante designada, instituída pela Portaria nº 517/2023/GS/SEDUC/MT, publicada no Diário Oficial do Estado de Mato Grosso de 30/05/2023, p. 57, para dar continuidade aos trabalhos instrutórios da Sindicância a supracitada.**Art. 2º** Prorrogar o prazo da instrução processual em 30 (trinta) dias, a partir de 24/05/2024, para a conclusão da epigrafada Sindicância, pelos motivos carreados nos autos.**Art. 3º** Esta Portaria entra em vigor na data de sua publicação.

Registre-se. Publique-se. CUMPRÁ-SE.

Cuiabá-MT, 28 de maio de 2024.

Alan Resende Porto
Secretário de Estado de Educação
(Original assinado)

Protocolo 1584526

PORTARIA Nº 439/2024/GS/SEDUC/MT

Dispõe sobre a recondução dos atuais Membros da Comissão Processante, concede prazo e dá outras providências.

O SECRETÁRIO DE ESTADO DE EDUCAÇÃO, no uso das atribuições que lhe são conferidas, pelos artigos, 69 e parágrafo 1º do art. 75, Lei Complementar 207, de 29/12/2004, alterada pela Lei Complementar nº 550, de 27/11/2014.

Considerando a solicitação de Recondução da atual Comissão Processante e Concessão de prazo para continuidade dos trabalhos, formulada e fundamentada pela Comissão Processante, para continuidade dos trabalhos elucidativos do Processo Administrativo Disciplinar nº SEDUC-PRO-2023/163961;

Considerando o Princípio do Contraditório e da Ampla Defesa, com fulcro no art. 5º, inciso LV da Constituição Federal;

RESOLVE:

Art. 1º. Reconduzir a atual Comissão Processante, instituída pela Portaria nº 1593/2023/CGE/COR/SEDUC - DOEMT de 12/12/2023, p. 31, para dar continuidade aos trabalhos instrutórios da Sindicância Administrativa.

Art. 2º Concessão de prazo da instrução processual em 60 (sessenta) dias, a partir de 21 de maio de 2024, para dar continuidade aos trabalhos do Processo Administrativo Disciplinar SEDUC-PRO-2023/163961, pelos motivos carreados nos autos.

Art. 3º Esta Portaria entra em vigor na data de sua publicação.

Registre-se. Publique-se. CUMPRA-SE.

Cuiabá-MT, 28 de maio de 2024.

Alan Resende Porto
Secretário de Estado de Educação
(Original assinado)

Protocolo 1584529

PORTARIA Nº 440/2024/GS/SEDUC/MT

Dispõe sobre a permanência da Comissão Designada, prorroga o prazo da Sindicância nº SEDUC-PRO-2024/36475 e dá outras providências.

O SECRETÁRIO DE ESTADO DE EDUCAÇÃO, no uso das atribuições que lhe são conferidas, pelos artigos, 69 e parágrafo 1º do art. 75, Lei Complementar 207, de 29/12/2004, alterada pela Lei Complementar nº 550, de 27/11/2014;

Considerando a solicitação de prorrogação de prazo, formulada e fundamentada pela Comissão Processante, para continuidade dos trabalhos elucidativos da Sindicância nº SEDUC-PRO-2024/36475, publicada no D.O.E em 20/03/2024, pag. 38;

Considerando o Princípio do Contraditório e da Ampla Defesa, com fulcro no art. 5º, inciso LV da Constituição Federal;

RESOLVE:

Art. 1º Manter os atuais membros da Comissão Processante, instituídos pela Portaria nº 155/2024/GS/SEDUC/MT, publicada no Diário Oficial do Estado de 20/03/2024, página 38, para dar continuidade aos trabalhos instrutórios do Processo Administrativo.

Art. 2º Prorrogar o prazo da instrução processual em 30 (trinta) dias, a partir de 19 de maio de 2024, para dar continuidade aos trabalhos da Sindicância nº SEDUC-PRO-2024/36475, pelos motivos carreados nos autos.

Art. 3º Esta Portaria entra em vigor na data de sua publicação.

Registre-se. Publique-se. CUMPRA-SE.

Cuiabá-MT, 28 de maio de 2024.

Alan Resende Porto
Secretário de Estado de Educação
(Original assinado)

Protocolo 1584533

PORTARIA Nº 441/2024/GS/SEDUC/MT

Dispõe sobre a permanência da atual Comissão Processante, prorroga o prazo e dá outras providências.

O SECRETÁRIO DE ESTADO DE EDUCAÇÃO, no uso das atribuições que lhe são conferidas, pelos artigos 69 e parágrafo 1º do art. 75, Lei Complementar 207, de 29/12/2004, alterada pela Lei Complementar nº 550, de 27/11/2014.

Considerando a solicitação de prorrogação, formulada e fundamentada pela Comissão Processante, para continuidade dos trabalhos elucidativos do Processo Administrativo Disciplinar nº SEDUC-PRO-2024/36452;

Considerando o Princípio do Contraditório e da Ampla Defesa, com fulcro no art. 5º, inciso LV da Constituição Federal;

RESOLVE:

Art. 1º. Manter a atual Comissão Processante, instituída pela Portaria nº 180/2024/CGE/COR/SEDUC - DOEMT de 20/03/2024, p. 38, para dar continuidade aos trabalhos instrutórios do Processo Administrativo Disciplinar.

Art. 2º Prorrogar o prazo da instrução processual em 60 (sessenta) dias, a partir de 03 de junho de 2024, para dar continuidade aos trabalhos do Processo Administrativo Disciplinar SEDUC-PRO-2024/36452, pelos motivos carreados nos autos.

Art. 3º Esta Portaria entra em vigor na data de sua publicação.

Registre-se. Publique-se. CUMPRA-SE.

Cuiabá-MT, 27 de maio de 2024.

Alan Resende Porto
Secretário de Estado de Educação
(Original assinado)

Protocolo 1584536

PORTARIA Nº 442/2024/GS/SEDUC/MT

Dispõe sobre a recondução da Comissão designada, concede prazo no PAD SEDUC-PRO-2023/79804 e dá outras providências.

O SECRETÁRIO DE ESTADO DE EDUCAÇÃO, no uso das atribuições que lhe são conferidas, pelos artigos, 69 e parágrafo 1º do art. 75, Lei Complementar 207, de 29/12/2004, alterada pela Lei Complementar nº 550, de 27/11/2014;

Considerando a solicitação de prorrogação de prazo, formulada e fundamentada pela Comissão Processante, para continuidade dos trabalhos elucidativos do Processo Administrativo Disciplinar SEDUC-PRO-2023/79804, designada pela Portaria nº 687/2023/SEDUC-COR, D.O.E de 23/06/2023, p. 62;

Considerando o Princípio do Contraditório e da Ampla Defesa, com fulcro no art. 5º, inciso LV da Constituição Federal;

RESOLVE:

Art. 1º RECONDUZIR os atuais membros da Comissão Processante, instituída pela portaria 687/2023/SEDUC-COR, D.O.E de 23/06/2023, p. 62, para dar continuidade aos trabalhos do Processo Administrativo Disciplinar.

Art. 2º CONCEDER o prazo de 60 (sessenta) dias, a partir de 31 de maio de 2024, para continuidade e conclusão dos trabalhos do Processo Administrativo Disciplinar SEDUC-PRO-2023/79804, pelos motivos carreados nos autos;

Art. 3º Esta Portaria entra em vigor na data de sua publicação.

Registre-se. Publique-se. CUMPRA-SE.

Cuiabá-MT, 28 de maio de 2024.

Alan Resende Porto
Secretário de Estado de Educação
(Original assinado)

Protocolo 1584537

PORTARIA Nº 443/2024/GS/SEDUC/MT

Dispõe sobre a permanência da Comissão Designada, prorroga o prazo nos Autos de Sindicância nº SEDUC-PRO-2024/53729 e dá outras providências.

O SECRETÁRIO DE ESTADO DE EDUCAÇÃO, no uso das atribuições que lhe são conferidas, pelos artigos, 69 e § 1º do art. 75, Lei Complementar 207, de 29/12/2004, alterada pela Lei Complementar nº 550, de 27/11/2014.

Considerando a solicitação de prorrogação do curso da instrução processual, formulada e fundamentada pela Comissão Sindicante, para o término dos trabalhos elucidativos nos Autos de Sindicância nº SEDUC-PRO-2024/53729;

Considerando o Princípio do Contraditório e da Ampla Defesa, com fulcro no art. 5º, inciso LV da Constituição Federal;

RESOLVE:

Art. 1º Manter a Comissão Sindicante, instituída pela Portaria nº 340/2024/CGE-COR/SEDUC/MT, D.O.E de 03/05/2024, p. 40, para dar continuidade aos trabalhos instrutórios da Sindicância supracitada.

Art. 2º Prorrogar o prazo da instrução processual em 30 (trinta) dias, a partir de 02/06/2024, para a conclusão da epigrafada Sindicância, pelos motivos carreados nos autos.

Art. 3º Esta Portaria entra em vigor na data de sua publicação.

Registre-se. Publique-se. CUMPRA-SE.

Cuiabá-MT, 28 de maio de 2024.

Alan Resende Porto

Secretário de Estado de Educação
(Original assinado)

Protocolo 1584538

PORTARIA Nº 444/2024/GS/SEDUC/MT.

Dispõe sobre regularização funcional e dá outras providências.

A SECRETARIA DE ESTADO DE EDUCAÇÃO, no uso das suas atribuições legais e,

Considerando documentos acostados no processo SEDUC-PRO-2024/58314;

RESOLVE:

Art. 1º Ratificar, para fins de regularização funcional, as informações contidas no processo SEDUC-PRO-2024/58314 em que a servidora efetiva **MARIA UZETE DA SILVA NUNES**, CPF xxx.xxx.074-04, professora da Educação Básica, esteve desenvolvendo suas atividades laborais, em período letivo, entre as datas e anos de 01/08/2006 a 22/12/2006 (Designação - Assessoria, CEFAPRO); 12/02/2007 a 21/12/2007 (Designação - Assessoria, CEFAPRO); 13/02/2008 a 19/12/2008 (Designação - Assessoria, CEFAPRO); para o evento Designação Assessoria/ CEFAPRO.

Esta Portaria entra em vigor na data da sua publicação.

Cuiabá-MT, 28 de maio de 2024.

Alan Resende Porto

Secretário de Estado de Educação
(Original assinado)

Protocolo 1584543

PORTARIA Nº 065/2024-CEE/MT

O PRESIDENTE DO CONSELHO ESTADUAL DE EDUCAÇÃO DE MATO GROSSO, no uso de suas atribuições legais, e mediante o disposto na Resolução Normativa nº 007/2023/CEE-MT, e à vista do Processo nº 1927/2023/SIPE/CEE-MT.

RESOLVE:

Art. 1º Constituir Comissão Verificadora, abaixo relacionada, para realizar verificação "in loco", conforme pedido do **INSTITUTO CATÓLICO DE ENSINO TÉCNICO PROFISSIONALIZANTE**, com sede no município de Várzea Grande/MT, para Autorização do Curso Técnico em Estética - Eixo Tecnológico Ambiente e Saúde, Turmas Especiais, a ser realizado no município de Sinop/MT.

Técnico (a) **ROBISON JUNIO ALVES DOS SANTOS**

Verificador (a) **ISABEL CRISTINA GIMENEZ**

Parágrafo único. A referida Comissão apresentará o resultado perante a Câmara competente.

Art. 2º Esta Portaria entra em vigor na data de sua publicação.

REGISTRADA

PUBLICADA

CUMPRA-SE

Cuiabá-MT, 27 de maio de 2024.

GELSON MENEGATTI FILHO

Presidente do CEE-MT

Protocolo 1584658

PORTARIA Nº 066/2024-CEE/MT

O PRESIDENTE DO CONSELHO ESTADUAL DE EDUCAÇÃO DE MATO GROSSO, no uso de suas atribuições legais, e mediante o disposto na Resolução Normativa nº 007/2023/CEE-MT, e à vista do Processo nº 2190/2023/SIPE/CEE-MT.

RESOLVE:

Art. 1º Constituir Comissão Verificadora, abaixo relacionada, para realizar verificação "in loco", conforme pedido do **CETEM-CENTRO DE ENSINO TECNICO MATOGROSSENSE**, para Autorização do Curso Técnico em Farmácia - Eixo Tecnológico Ambiente e Saúde, a ser realizado no município de Cuiabá/MT.

Técnico (a) **SUELY CAMPOS ALVES**

Verificador (a) **CLAUDIA APARECIDA SILVERIO BRAGA**

Parágrafo único. A referida Comissão apresentará o resultado perante a Câmara competente.

Art. 2º Esta Portaria entra em vigor na data de sua publicação.

REGISTRADA

PUBLICADA

CUMPRA-SE

Cuiabá-MT, 27 de maio de 2024.

GELSON MENEGATTI FILHO

Presidente do CEE-MT

Protocolo 1584661

PORTARIA Nº 067/2024-CEE/MT

O PRESIDENTE DO CONSELHO ESTADUAL DE EDUCAÇÃO DE MATO GROSSO, no uso de suas atribuições legais, e mediante o disposto na Resolução Normativa nº 007/2023/CEE-MT, e à vista do Processo nº 2041/2023/SIPE/CEE-MT.

RESOLVE:

Art. 1º Constituir Comissão Verificadora, abaixo relacionada, para realizar verificação "in loco", conforme pedido do **CETEM-CENTRO DE ENSINO TECNICO MATOGROSSENSE**, para Autorização do Curso Técnico em Refrigeração e Climatização - Eixo Tecnológico Controle e Processos Industriais, a ser realizado no município de Tangara da Serra/MT.

Técnico (a) EDVALDO DE ARAÚJO
Verificador (a) SILVINO MENDES GARCIA

Parágrafo único. A referida Comissão apresentará o resultado perante a Câmara competente.

Art. 2º Esta Portaria entra em vigor na data de sua publicação.

REGISTRADA

PUBLICADA
CUMPRASE
Cuiabá-MT, 27 de maio de 2024.

GELSON MENEGATTI FILHO
Presidente do CEE-MT

Protocolo 1584663

SETASC

SECRETARIA DE ESTADO DE ASSISTÊNCIA SOCIAL E CIDADANIA

EXTRATO DE CONTRATO Nº. 012/2024/SETASC/MT

PARTES: SECRETARIA DE ESTADO DE ASSISTÊNCIA SOCIAL E CIDADANIA - H&L PROMOÇÕES, EVENTOS E COMUNICAÇÃO LTDA - EPP

OBJETO: O objeto do presente instrumento é a contratação de empresa especializada para a prestação de serviços, sendo fornecimentos: kit de doces (pipoca salgada e doce; algodão doce e picolé de frutas) e ainda água mineral sem gás; gelo em cubo e gelo em barra, nos municípios de Cuiabá e Várzea Grande/MT

DO FUNDAMENTO: PROCESSO ADMINISTRATIVO DE LICITAÇÃO nº 00010930/2023 (SETASC-PRO-2023/10930), NA MODALIDADE PREGÃO ELETRÔNICO nº. 002/2024/SETASC, que será regido por suas cláusulas, pelos preceitos de direito público, pela Lei nº 14.133/2021, Decreto Estadual nº 1.525/2022, Lei nº 8.078/1990 (Código de Defesa do Consumidor).

DA VIGÊNCIA: O presente contrato terá validade de **12 (doze) meses**, contados a partir de 28/05/2024 a 27/05/2025.

DOTAÇÃO ORÇAMENTÁRIA:

Unidade Orçamentária: 22101/22603/22607/22608; Elemento da Despesa: 3.3.90.30.006/3.3.90.30.057; Projeto/Atividade/(Ação): 1352/2295/2004/2007/2301/4183/2537/4008/4282/4326/2497/3325; Fonte: 1.500.0000/1.501.0100/1.761.0000/1.759.0000/1.669.0000/2.669.0000 /2.759.0000/1.660.0000/2.660.0000.

DA FISCALIZAÇÃO E ACOMPANHAMENTO: Fica designado, pela Contratante **GESTOR:** AYLLA YASMIN AIARDES MARQUES **MATRÍCULA** 302770 **FISCAL:** CLAUDIA LEITE SILVA AGUIAR **MATRÍCULA:** 294653 **SUPLENTE:** DIONÍZIO ADILSON CAMPOS **MATRÍCULA:** 254757.

DO PREÇO: A CONTRATANTE pagará à CONTRATADA, pelos serviços, o valor total de **R\$ 578.275,00 (quinhentos e setenta e oito mil e duzentos e setenta e cinco reais).**

ASSINAM:

GRASIELLE PAES DA SILVA BUGALHO

Secretária de Estado de Assistência Social e Cidadania - SETASC
CONTRATANTE

WASHINGTON VIEIRA DE AQUINO

Representante Legal

CONTRATADA

Protocolo 1584576

EXTRATO DO TERMO DE FOMENTO Nº 1146-2023 - SETASC e ASSOCIAÇÃO RESGATE VIDAS.

SIGADOC: SETASC-PRO-2023/09190

PARTES: Secretaria de Estado de Assistência Social e Cidadania - SETASC e Associação Resgate Vidas.

OBJETO: Executar e concluir a 2ª etapa da construção da sede do Projeto Jardim de Deus, perfazendo a metragem de área construída de 259,41m², que contempla a liberação para uso dos seguintes cômodos: salão, banheiros frontal P.N.E masculino e feminino, cozinha, circulação interna e sala de curso, passando o local a ter condições adequadas para o funcionamento do projeto social..

ASSINATURA: 27/05/2024.

VALOR DE REPASSE: R\$ 250.000,00 (Duzentos e cinquenta mil reais).

ÓRGÃO/UNIDADE: SETASC - 22101

PROGRAMA: 996-Operações Especiais: Outras

PROJETO/ATIVIDADE: 8026-Pagamento de Emendas Parlamentares Impositivas

FONTE: 15000000

ELEMENTO DE DESPESA: 33.50.41

EMPENHO: 22101.0001.23.002169-8

EMENDA PARLAMENTAR: 00182-2023 - Dep. Thiago Silva

VIGÊNCIA: 30/04/2025.

ASSINAM: Grasielle Paes Silva Bugalho - Secretária de Estado de Assistência Social e Cidadania - SETASC e Rodolfo Merlim Rocha da Silva - Presidente da Associação Resgate Vidas.

Protocolo 1584589

PORTARIA n.º 084/2024/GAB/SETASC/MT

A SECRETARIA DE ESTADO DE ASSISTÊNCIA SOCIAL E CIDADANIA, no uso de suas atribuições legais conferidas pelo disposto nas seguintes legislações referentes à nomeação de fiscais de contrato, conforme respectivas fundamentações de cada contrato: art. 67 da Lei n.º 8.666/1993 (quando couber); art. 117 da Lei nº 14.133/2021; art. 111 do Decreto Estadual n.º 840/2017 (quando couber); e art. 307 do Decreto Estadual nº 1.525/2022.

RESOLVE:

Art. 1º. Incluir os servidores abaixo para responderem pela gestão, acompanhamento, fiscalização e avaliação da execução do Contrato nº. 011/2024/SETASC - PIRES DE MIRANDA E CIA LTDA EPP e Contrato nº. 012/2024 H&L PROMOÇÕES EVENTOS E COMUNICAÇÃO LTDA EPP;

I - Contrato nº 011/2024/SETASC - PIRES DE MIRANDA E CIA LTDA EPP. Fiscal: Cristiane Lorenzon de Siqueira - Matrícula: 253622; **Suplente:** Monique Mielle Ferreira da Silva - Matrícula:113004; **Fiscal:** Renata Lins de Oliveira - Matrícula: 3257841; **Suplente:** Eliana Lima da Silva - Matrícula: 253861; **Fiscal:** Cristiane Moreira da Silva - Matrícula: 253419; **Suplente:** Maria Aparecida Nunes Rodrigues - Matrícula: 283580; **Fiscal:** Lillian Borges Passarelli - Matrícula: 296388; **Suplente:** Luciene Galdino Delgado - Matrícula: 121775; **Fiscal:** Rogério Sena da Silva - Matrícula: 110945; **Suplente:** Osvaldo Pinto Junior - Matrícula: 111810; **Fiscal:** Adriany Bulhões Correa da Costa - Matrícula: 256145; **Suplente:** Alessandra Cristina Botelho - Matrícula: 95327; **Fiscal:** Maurel Castro de Amorim - Matrícula: 91808; **Suplente:** Eduardo Anicesio de Matos - Matrícula: 133180;

II - Contrato n. 012/2024 H&L PROMOÇÕES EVENTOS E COMUNICAÇÃO LTDA EPP. Fiscal: Cristiane Lorenzon de Siqueira - Matrícula: 253622; **Suplente:** Monique Mielle Ferreira da Silva - Matrícula:113004; **Fiscal:** Renata Lins de Oliveira - Matrícula: 3257841; **Suplente:** Eliana Lima da Silva - Matrícula: 253861; **Fiscal:** Cristiane Moreira da Silva - Matrícula: 253419; **Suplente:** Maria Aparecida Nunes Rodrigues - Matrícula: 283580; **Fiscal:** Lillian Borges Passarelli - Matrícula: 296388; **Suplente:** Luciene Galdino Delgado - Matrícula: 121775; **Fiscal:** Rogério Sena da Silva - Matrícula: 110945; **Suplente:** Osvaldo Pinto Junior - Matrícula: 111810; **Fiscal:** Adriany Bulhões Correa da Costa - Matrícula: 256145; **Suplente:** Alessandra Cristina Botelho - Matrícula: 95327; **Fiscal:** Maurel Castro de Amorim - Matrícula: 91808; **Suplente:** Eduardo Anicesio de Matos - Matrícula: 133180;

Art. 2º. Alterar a Portaria nº 001/2024/GAB/SETASC, publicada no Diário Oficial do Estado (D.O.E.) em 15/01/2024, sob o número 28.661, páginas 84-89, com o objetivo de **excluir a servidora Claudia Leite Silva Aguiar**, Matrícula: 294653 da função de fiscal do contrato nº 017/2019 - DDMIX **CONTROLE DE PRAGAS E SERVIÇOS LTDA - ME** e da função de suplente do contrato nº 071/2022 - LINCE SEGURANÇA PATRIMONIAL

LTDA. Em substituição, nomeia-se a servidora **Ellis Cristina Costa**, Matrícula: 258279.

Art. 3º. Alterar a Portaria nº 001/2024/GAB/SETASC, publicada no Diário Oficial do Estado (D.O.E.) em 15/01/2024, sob o número 28.661, páginas 84-89, com o objetivo de **excluir a servidora Thalita Alves Da Costa**, Matrícula: 255870 da função de fiscal do **contrato nº 035/2023 - ARARAÚNA TURISMO ECOLÓGICO LTDA EPP**. Em substituição, nomeia-se a servidora **Katia Silva Fraga Carrijo**, Matrícula: 257335.

Art. 4º. Esta portaria entra em vigor na data de sua assinatura. Revogam-se as disposições em contrário. Publique-se. Registre-se. Cumpra-se.

Cuiabá, 28/05/2024.

GRASIELLE PAES DA SILVA BUGALHO

Secretária de Estado de Assistência Social e Cidadania

Protocolo 1584579

PORTARIA N.80/2024/SETASC/MT

A **SECRETARIA DE ESTADO DE ASSISTÊNCIA SOCIAL E CIDADANIA**, no uso de suas atribuições que lhe confere o artigo 71, inciso II da Constituição do Estado de Mato Grosso e;

CONSIDERANDO o art. 2º, inciso VIII, da Instrução Normativa Conjunta SEPLAN/SEFAZ/CGE nº. 001/2017, de 09 de maio de 2017.

RESOLVE: Art. 1º Designar os servidores abaixo para atuarem como Fiscal e Suplente do **Termo de FOMENTO nº 1146-2023**, firmado entre a Secretaria de Estado de Assistência Social e Cidadania - SETASC, Associação Resgate Vidas .

FISCAL : Marielza Gonçalves Miranda (Matrícula : 254452)

FISCAL SUBSTITUTO: Janaina Reis Hardman (Matrícula: 324404)

Art. 2º Esta Portaria entra em vigor na data da sua publicação.

Publique-se, registre-se e cumpra-se.

Protocolo 1584599

SEDEC

SECRETARIA DE ESTADO DE DESENVOLVIMENTO ECONÔMICO

EXTRATO DO TERMO DE FOMENTO Nº 1242-2024-SEDEC, Processo: SEDEC-PRO-2024/01130.

Partes: Sedec-MT CNPJ: nº 03.507.415/0013-88 e o Grupo dos Mascarados de Poconé-CNPJ: nº 03.979.910/0001-56.

Objeto: Oferecer estrutura e serviços para participação do município de Poconé na Feira Internacional do Turismo - FIT.

Origem do Recurso: Emenda Parlamentar: Lideranças Partidárias

Dotação Orçamentária: OU: 17.101, **Programa:** 996, **Paoe:** 8026, **Natureza de Despesa:** 3350, **Fonte:** 150000

Valor do Concedente: R\$ 150.000,00

Assinatura: 28/05/2024

Vigência SIGCon: 31/12/2024

Assinam: César Alberto Miranda Lima dos Santos Costa-secretário da Sedec-MT e João Benedito da Silva, presidente do Grupo dos Mascarados de Poconé.

Protocolo 1584841

EXTRATO DO TERMO DE FOMENTO Nº 0788-2024-SEDEC, Processo: SEDEC-PRO-2024/00919.

Partes: Sedec-MT CNPJ: nº 03.507.415/0013-88 e a Federação do Comercio de Bens, Serviços e Turismo do Estado de Mato Grosso-Fecomercio-MT -CNPJ: nº 03.484.896/0001-10.

Objeto: Reunir os principais players do setor e promover a conexão com os principais setores do turismo, corroborar com o fortalecimento da marca e dos destinos turísticos de Mato Grosso, gerar negócios por meio de consumo e produção sustentável e ser uma vitrine para lançamentos de produtos.

Origem do Recurso: próprio da secretaria

Dotação Orçamentária: OU: 17.101, **Programa:** 385, **Paoe:** 2011, **Natureza de Despesa:** 3350, **Fonte:** 275900

Valor do Concedente: R\$ 3.900.000,00

Assinatura: 28/05/2024

Vigência SIGCon: 31/08/2024

Assinam: César Alberto Miranda Lima dos Santos Costa-secretário da Sedec-MT e Jose Wenceslau de Souza Junior, presidente da Fecomercio-MT.

Protocolo 1584854

RESOLUÇÃO Nº 055/2024 - SEDEC

O **SECRETÁRIO DE ESTADO DE DESENVOLVIMENTO ECONÔMICO**, no uso das atribuições conferidas na Legislação Estadual, e, em especial,

CONSIDERANDO determinação da Lei Complementar nº 631, de 31 de julho de 2019, em seu Art. 9º, § 1º combinado com art. 15, § 4º, e seu regulamento, onde a Secretaria de Estado de Desenvolvimento Econômico - SEDEC deverá publicar no Diário Oficial do Estado resolução com o arrolamento dos contribuintes que comunicaram a adesão ou migração aos Programas de Desenvolvimento Econômico Estadual no mês anterior para fruição do tratamento diferenciado;

CONSIDERANDO os relatórios do Sistema Registro e Controle da Renúncia - RCR, disponibilizados pela SEFAZ;

RESOLVE:

Art. 1º - Publicar a **Relação dos Contribuintes que se credenciaram em abril de 2024**, para os Programas de Desenvolvimento Econômico Estadual e fruição do tratamento diferenciado, conforme segue:

Nº	RAZÃO SOCIAL/ NOME	CPF/CNPJ	INSCRIÇÃO ESTADUAL	BENEFÍCIO	EFEITOS DA FRUIÇÃO A PARTIR DE
1	A. F. M. A. ALVES LTDA	53.657.042/0001-66	14.039.329-3	DA000001 - Opção pelo uso do diferimento do diferencial de alíquotas, relativo à entrada de bens do ativo imobilizado na empresa	19/04/2024
2	A. F. M. A. ALVES LTDA	53.657.042/0001-66	14.039.329-3	PD000029 - Prodeic Investe Papel e Produtos de Papel	01/06/2024
3	ABELHA TAXI AEREO E MANUTENCAO LTDA	24.702.862/0001-24	13.058.606-4	PD000026 - Operações de importação via Porto Seco	01/06/2024
4	ACACIA INDUSTRIA COMERCIO E EXPORTACAO DE MADEIRAS LTDA	44.567.499/0001-99	13.911.723-7	DA000001 - Opção pelo uso do diferimento do diferencial de alíquotas, relativo à entrada de bens do ativo imobilizado na empresa	02/04/2024
5	ACACIA INDUSTRIA COMERCIO E EXPORTACAO DE MADEIRAS LTDA	44.567.499/0001-99	13.911.723-7	PD000003 - PRODEIC Investe Madeira Mato Grosso	01/06/2024
6	ACACIA INDUSTRIA COMERCIO E EXPORTACAO DE MADEIRAS LTDA	44.567.499/0001-99	13.911.723-7	PD000032 - PRODEIC Investe Produtos Diversos	01/06/2024

7	ADAIR JOSE MENEGOL	953.801.080-91	14.026.906-1	DA000001 - Opção pelo uso do diferimento do diferencial de alíquotas, relativo à entrada de bens do ativo imobilizado na empresa	30/04/2024
8	ADIVANDO ALVES E OUTROS	012.385.221-81	14.028.112-6	DA000001 - Opção pelo uso do diferimento do diferencial de alíquotas, relativo à entrada de bens do ativo imobilizado na empresa	30/04/2024
9	ADRIANO DEMETRIO BARZOTTO E OUTROS	517.613.860-34	13.416.400-8	DA000001 - Opção pelo uso do diferimento do diferencial de alíquotas, relativo à entrada de bens do ativo imobilizado na empresa	19/04/2024
10	ADRIANO DEMETRIO BARZOTTO E OUTROS	517.613.860-34	13.416.400-8	PD000023 - Programa de Incentivo à Cultura do Algodão de Mato Grosso - PROALMAT	01/06/2024
11	ADRIANO DEMETRIO BARZOTTO E OUTROS	517.613.860-34	13.416.400-8	PD000037 - Programa de Desenvolvimento Rural de Mato Grosso - PRODER -saída interestadual de feijões	01/06/2024
12	AGRICOLA SAO LUIZ LTDA	34.273.538/0001-91	13.996.278-6	PD000026 - Operações de importação via Porto Seco	01/06/2024
13	AGRO SESAMO LTDA	53.984.054/0001-03	14.043.984-6	PD000038 - Programa de Desenvolvimento Rural de Mato Grosso - PRODER - saída interestadual de Gergelim	01/06/2024
14	AGROMEX AGRO LTDA	20.847.592/0001-99	13.987.343-0	PD000044 - Programa de Desenvolvimento Rural de Mato Grosso - PRODER -saída interestadual de Trigo	01/06/2024
15	AGROPECUARIA EIDT LTDA	50.980.816/0001-05	14.010.066-0	DA000001 - Opção pelo uso do diferimento do diferencial de alíquotas, relativo à entrada de bens do ativo imobilizado na empresa	23/04/2024
16	AGROPECUARIA EIDT LTDA	50.980.816/0001-05	14.010.066-0	PD000023 - Programa de Incentivo à Cultura do Algodão de Mato Grosso - PROALMAT	01/06/2024
17	AGROPECUARIA EIDT LTDA	50.980.816/0001-05	14.010.066-0	PD000034 - Programa de Desenvolvimento Rural de Mato Grosso - PRODER - Gado Bovino para Abate, com idade a partir de 24 meses	01/06/2024
18	AGROPECUARIA EIDT LTDA	50.980.816/0001-05	14.010.066-0	PD000036 - Programa de Desenvolvimento Rural de Mato Grosso - PRODER - Suínos em Pé	01/06/2024
19	AGROPECUARIA EIDT LTDA	50.980.816/0001-05	14.010.066-0	PD000037 - Programa de Desenvolvimento Rural de Mato Grosso - PRODER -saída interestadual de feijões	01/06/2024
20	AGROPECUARIA EIDT LTDA	50.980.816/0001-05	14.010.066-0	PD000046 - Programa de Desenvolvimento Rural de Mato Grosso - PRODER -saída interestadual de Peixes	01/06/2024
21	AGROPECUARIA SANTA CARMEM LTDA	31.040.111/0001-55	13.733.748-5	DA000001 - Opção pelo uso do diferimento do diferencial de alíquotas, relativo à entrada de bens do ativo imobilizado na empresa	30/04/2024
22	AGROPECUARIA SANTA CARMEM LTDA	31.040.111/0001-55	13.733.748-5	PD000037 - Programa de Desenvolvimento Rural de Mato Grosso - PRODER -saída interestadual de feijões	01/06/2024
23	ALEXSANDRO DOTTO	705.639.261-04	13.888.301-7	DA000001 - Opção pelo uso do diferimento do diferencial de alíquotas, relativo à entrada de bens do ativo imobilizado na empresa	30/04/2024
24	ALEXSANDRO DOTTO	705.639.261-04	13.888.301-7	PD000034 - Programa de Desenvolvimento Rural de Mato Grosso - PRODER - Gado Bovino para Abate, com idade a partir de 24 meses	01/06/2024
25	ALEXSANDRO DOTTO	705.639.261-04	13.888.301-7	PD000037 - Programa de Desenvolvimento Rural de Mato Grosso - PRODER -saída interestadual de feijões	01/06/2024
26	ALEXSANDRO DOTTO	705.639.261-04	13.888.301-7	PD000039 - Programa de Desenvolvimento Rural de Mato Grosso - PRODER - saída interestadual de Girassol	01/06/2024
27	ALEXSANDRO DOTTO	705.639.261-04	13.888.301-7	PD000045 - Programa de Desenvolvimento Rural de Mato Grosso - PRODER -saída interestadual de Amendoim	01/06/2024
28	ALFA COMERCIO DE EQUIPAMENTOS LTDA	13.731.784/0001-70	13.425.077-0	PD000026 - Operações de importação via Porto Seco	01/06/2024
29	ALIMENTOS SERTANEJO LTDA	52.734.718/0001-05	14.027.735-8	PD000026 - Operações de importação via Porto Seco	01/06/2024
30	ALISSON DE ANDRADE	581.613.761-15	13.874.283-9	DA000001 - Opção pelo uso do diferimento do diferencial de alíquotas, relativo à entrada de bens do ativo imobilizado na empresa	25/04/2024

31	ALISSON DE ANDRADE	581.613.761-15	13.874.283-9	PD000034 - Programa de Desenvolvimento Rural de Mato Grosso - PRODER - Gado Bovino para Abate, com idade a partir de 24 meses	01/06/2024
32	ALISSON DE ANDRADE	581.613.761-15	13.874.283-9	PD000037 - Programa de Desenvolvimento Rural de Mato Grosso - PRODER -saída interestadual de feijões	01/06/2024
33	AMCOR FLEXIBLES DO BRASIL INDUSTRIA E COMERCIO DE EMBALAGENS LTDA.	60.394.723/0041-31	14.031.281-1	DA000001 - Opção pelo uso do diferimento do diferencial de alíquotas, relativo à entrada de bens do ativo imobilizado na empresa	09/04/2024
34	AMCOR FLEXIBLES DO BRASIL INDUSTRIA E COMERCIO DE EMBALAGENS LTDA.	60.394.723/0041-31	14.031.281-1	PD000009 - PRODEIC Investe Reciclagem Mato Grosso	01/06/2024
35	AMCOR FLEXIBLES DO BRASIL INDUSTRIA E COMERCIO DE EMBALAGENS LTDA.	60.394.723/0041-31	14.031.281-1	PD000015 - PRODEIC Investe Indústria de Produtos de Borracha e de Material Plástico	01/06/2024
36	AMCOR FLEXIBLES DO BRASIL INDUSTRIA E COMERCIO DE EMBALAGENS LTDA.	60.394.723/0041-31	14.031.281-1	PD000018 - PRODEIC Investe Indústria Produtos Químicos	01/06/2024
37	AMCOR FLEXIBLES DO BRASIL INDUSTRIA E COMERCIO DE EMBALAGENS LTDA.	60.394.723/0041-31	14.031.281-1	PD000029 - Prodeic Investe Papel e Produtos de Papel	01/06/2024
38	ANA CARLA KRAINOVIC RIZZARDI E OUTRO	031.765.121-80	13.749.112-3	DA000001 - Opção pelo uso do diferimento do diferencial de alíquotas, relativo à entrada de bens do ativo imobilizado na empresa	25/04/2024
39	ANA CARLA KRAINOVIC RIZZARDI E OUTRO	031.765.121-80	13.749.112-3	PD000034 - Programa de Desenvolvimento Rural de Mato Grosso - PRODER - Gado Bovino para Abate, com idade a partir de 24 meses	01/06/2024
40	ANDRE RIVA E OUTRO	981.998.030-53	13.890.913-0	DA000001 - Opção pelo uso do diferimento do diferencial de alíquotas, relativo à entrada de bens do ativo imobilizado na empresa	09/04/2024
41	ASTA LINHAS AEREAS LTDA	12.703.737/0001-50	13.406.594-8	PD000026 - Operações de importação via Porto Seco	01/06/2024
42	BALA COMERCIO DE CEREAIS E ARMAZENS GERAIS LTDA	27.192.778/0001-04	13.675.327-2	PD000037 - Programa de Desenvolvimento Rural de Mato Grosso - PRODER -saída interestadual de feijões	01/06/2024
43	BARRAFER INDUSTRIA E COMERCIO DE FERRO E ACO LTDA	54.518.744/0001-21	14.051.255-1	DA000001 - Opção pelo uso do diferimento do diferencial de alíquotas, relativo à entrada de bens do ativo imobilizado na empresa	01/04/2024
44	BARRAFER INDUSTRIA E COMERCIO DE FERRO E ACO LTDA	54.518.744/0001-21	14.051.255-1	DA000002 - Opção pelo uso do diferimento do ICMS incidente sobre as operações de saídas internas de matéria-prima, insumos e material de embalagem	01/06/2024
45	BARRAFER INDUSTRIA E COMERCIO DE FERRO E ACO LTDA	54.518.744/0001-21	14.051.255-1	PD000016 - PRODEIC Investe Indústria Metalmeccânica	01/06/2024
46	BELARINA ALIMENTOS S/A	02.025.334/0001-45	13.180.689-0	DA000001 - Opção pelo uso do diferimento do diferencial de alíquotas, relativo à entrada de bens do ativo imobilizado na empresa	30/04/2024
47	BELARINA ALIMENTOS S/A	02.025.334/0001-45	13.180.689-0	DA000002 - Opção pelo uso do diferimento do ICMS incidente sobre as operações de saídas internas de matéria-prima, insumos e material de embalagem	01/06/2024
48	BELARINA ALIMENTOS S/A	02.025.334/0001-45	13.180.689-0	PD000004 - PRODEIC Investe Trigo Mato Grosso	01/06/2024
49	BELARINA ALIMENTOS S/A	02.025.334/0001-45	13.180.689-0	PD000013 - PRODEIC Investe Indústria Alimentícia de Origem Vegetal e Animal	01/06/2024
50	BIO OLEO INDUSTRIA E COMERCIO DE BIOCOMBUSTIVEL LTDA	08.387.930/0001-51	13.327.552-3	DA000002 - Opção pelo uso do diferimento do ICMS incidente sobre as operações de saídas internas de matéria-prima, insumos e material de embalagem	01/06/2024
51	BIO OLEO INDUSTRIA E COMERCIO DE BIOCOMBUSTIVEL LTDA	08.387.930/0001-51	13.327.552-3	PD000013 - PRODEIC Investe Indústria Alimentícia de Origem Vegetal e Animal	01/06/2024
52	BOM JESUS AGROPECUARIA LTDA	08.895.796/0015-03	13.593.316-1	DA000001 - Opção pelo uso do diferimento do diferencial de alíquotas, relativo à entrada de bens do ativo imobilizado na empresa	30/04/2024
53	BOM JESUS AGROPECUARIA LTDA	08.895.796/0015-03	13.593.316-1	PD000037 - Programa de Desenvolvimento Rural de Mato Grosso - PRODER -saída interestadual de feijões	01/06/2024

54	BOTTAN AGROPECUARIA LTDA	32.130.984/0001-11	13.749.239-1	PD000026 - Operações de importação via Porto Seco	01/06/2024
55	BR MINERACAO LTDA EPP	21.610.331/0001-13	13.573.980-2	PD000007 - PRODEIC Investe Mineração Mato Grosso	01/06/2024
56	BRIANTE AGRO CONSULTORIA LTDA	54.406.007/0001-37	14.049.655-6	PD000026 - Operações de importação via Porto Seco	01/06/2024
57	BRUNO LINO DA CRUZ	006.297.641-90	13.783.770-4	DA000001 - Opção pelo uso do diferimento do diferencial de alíquotas, relativo à entrada de bens do ativo imobilizado na empresa	25/04/2024
58	BRUNO LINO DA CRUZ	006.297.641-90	13.783.770-4	PD000034 - Programa de Desenvolvimento Rural de Mato Grosso - PRODER - Gado Bovino para Abate, com idade a partir de 24 meses	01/06/2024
59	BRUNO LINO DA CRUZ	006.297.641-90	13.986.453-9	DA000001 - Opção pelo uso do diferimento do diferencial de alíquotas, relativo à entrada de bens do ativo imobilizado na empresa	25/04/2024
60	BRUNO LINO DA CRUZ	006.297.641-90	13.986.453-9	PD000034 - Programa de Desenvolvimento Rural de Mato Grosso - PRODER - Gado Bovino para Abate, com idade a partir de 24 meses	01/06/2024
61	BRUNO LINO DA CRUZ	006.297.641-90	13.986.453-9	PD000036 - Programa de Desenvolvimento Rural de Mato Grosso - PRODER - Suínos em Pé	01/06/2024
62	CAPITAL ACO COMERCIO DE ACO E ATEFATOS LTDA	54.492.011/0001-65	14.050.841-4	DA000001 - Opção pelo uso do diferimento do diferencial de alíquotas, relativo à entrada de bens do ativo imobilizado na empresa	09/04/2024
63	CAPITAL ACO COMERCIO DE ACO E ATEFATOS LTDA	54.492.011/0001-65	14.050.841-4	DA000002 - Opção pelo uso do diferimento do ICMS incidente sobre as operações de saídas internas de matéria-prima, insumos e material de embalagem	01/06/2024
64	CAPITAL ACO COMERCIO DE ACO E ATEFATOS LTDA	54.492.011/0001-65	14.050.841-4	PD000016 - PRODEIC Investe Indústria Metalmeccânica	01/06/2024
65	CAROLINE MARCELA SCHULTZ	020.254.751-52	13.984.795-2	DA000001 - Opção pelo uso do diferimento do diferencial de alíquotas, relativo à entrada de bens do ativo imobilizado na empresa	25/04/2024
66	CAROLINE MARCELA SCHULTZ	020.254.751-52	13.984.795-2	PD000034 - Programa de Desenvolvimento Rural de Mato Grosso - PRODER - Gado Bovino para Abate, com idade a partir de 24 meses	01/06/2024
67	CLEBER BARZOTTO	630.304.201-59	13.259.414-5	PD000023 - Programa de Incentivo à Cultura do Algodão de Mato Grosso - PROALMAT	01/06/2024
68	COMERCIAL ZAMBI DE PRODUTOS ALIMENTICIOS LTDA	09.534.131/0001-23	13.354.744-2	PD000026 - Operações de importação via Porto Seco	01/06/2024
69	COPINI AGRO LTDA	30.347.992/0001-99	13.724.368-5	DA000001 - Opção pelo uso do diferimento do diferencial de alíquotas, relativo à entrada de bens do ativo imobilizado na empresa	30/04/2024
70	COPINI AGRO LTDA	30.347.992/0001-99	13.724.368-5	PD000023 - Programa de Incentivo à Cultura do Algodão de Mato Grosso - PROALMAT	01/06/2024
71	COPINI AGRO LTDA	30.347.992/0001-99	13.724.368-5	PD000037 - Programa de Desenvolvimento Rural de Mato Grosso - PRODER -saída interestadual de feijões	01/06/2024
72	DALINHA CENTER TRUCK LTDA	49.133.660/0001-30	13.976.773-8	PD000026 - Operações de importação via Porto Seco	01/06/2024
73	DANIEL FRANCISCO DENTI	006.318.731-04	14.050.911-9	DA000001 - Opção pelo uso do diferimento do diferencial de alíquotas, relativo à entrada de bens do ativo imobilizado na empresa	09/04/2024
74	DANIEL FRANCISCO DENTI	006.318.731-04	14.050.911-9	PD000023 - Programa de Incentivo à Cultura do Algodão de Mato Grosso - PROALMAT	01/06/2024
75	DANIEL FRANCISCO DENTI	006.318.731-04	14.050.911-9	PD000037 - Programa de Desenvolvimento Rural de Mato Grosso - PRODER -saída interestadual de feijões	01/06/2024
76	DANUBIA DANIELE SONEGO BOSCOLI	032.790.101-28	13.991.062-0	DA000001 - Opção pelo uso do diferimento do diferencial de alíquotas, relativo à entrada de bens do ativo imobilizado na empresa	24/04/2024
77	DANUBIA DANIELE SONEGO BOSCOLI	032.790.101-28	13.991.062-0	PD000034 - Programa de Desenvolvimento Rural de Mato Grosso - PRODER - Gado Bovino para Abate, com idade a partir de 24 meses	01/06/2024

78	DANUBIA DANIELE SONEGO BOSCOLI	032.790.101-28	13.991.062-0	PD000036 - Programa de Desenvolvimento Rural de Mato Grosso - PRODER - Suínos em Pé	01/06/2024
79	DANUBIA DANIELE SONEGO BOSCOLI	032.790.101-28	13.991.062-0	PD000037 - Programa de Desenvolvimento Rural de Mato Grosso - PRODER -saída interestadual de feijões	01/06/2024
80	DANUBIA DANIELE SONEGO BOSCOLI	032.790.101-28	13.991.062-0	PD000046 - Programa de Desenvolvimento Rural de Mato Grosso - PRODER -saída interestadual de Peixes	01/06/2024
81	DIANE FUMAGALLI	048.440.321-43	13.867.538-4	DA000001 - Opção pelo uso do diferimento do diferencial de alíquotas, relativo à entrada de bens do ativo imobilizado na empresa	22/04/2024
82	DIANE FUMAGALLI	048.440.321-43	13.867.538-4	PD000023 - Programa de Incentivo à Cultura do Algodão de Mato Grosso - PROALMAT	01/06/2024
83	DIANE FUMAGALLI	048.440.321-43	13.867.538-4	PD000037 - Programa de Desenvolvimento Rural de Mato Grosso - PRODER -saída interestadual de feijões	01/06/2024
84	DOMINGOS GAFURI	198.372.599-49	13.847.061-8	DA000001 - Opção pelo uso do diferimento do diferencial de alíquotas, relativo à entrada de bens do ativo imobilizado na empresa	24/04/2024
85	DOMINGOS GAFURI	198.372.599-49	13.847.061-8	PD000034 - Programa de Desenvolvimento Rural de Mato Grosso - PRODER - Gado Bovino para Abate, com idade a partir de 24 meses	01/06/2024
86	DOMINGOS GAFURI	198.372.599-49	13.847.061-8	PD000037 - Programa de Desenvolvimento Rural de Mato Grosso - PRODER -saída interestadual de feijões	01/06/2024
87	DORILINO PREDIGER	320.429.731-49	13.223.644-3	PD000026 - Operações de importação via Porto Seco	01/06/2024
88	ELEANDRO ZOLET	567.533.651-68	13.230.901-7	PD000046 - Programa de Desenvolvimento Rural de Mato Grosso - PRODER -saída interestadual de Peixes	01/06/2024
89	ELIANE MARIA FUMAGALLI	694.447.651-72	13.237.679-2	DA000001 - Opção pelo uso do diferimento do diferencial de alíquotas, relativo à entrada de bens do ativo imobilizado na empresa	22/04/2024
90	ELIANE MARIA FUMAGALLI	694.447.651-72	13.237.679-2	PD000037 - Programa de Desenvolvimento Rural de Mato Grosso - PRODER -saída interestadual de feijões	01/06/2024
91	ELOE JOSE ZOLET	487.694.101-78	13.230.967-0	PD000046 - Programa de Desenvolvimento Rural de Mato Grosso - PRODER -saída interestadual de Peixes	01/06/2024
92	ENGELHART CTP (BRASIL) S.A.	14.796.754/0020-77	14.042.977-8	DA000001 - Opção pelo uso do diferimento do diferencial de alíquotas, relativo à entrada de bens do ativo imobilizado na empresa	22/04/2024
93	ENGELHART CTP (BRASIL) S.A.	14.796.754/0020-77	14.042.977-8	DA000002 - Opção pelo uso do diferimento do ICMS incidente sobre as operações de saídas internas de matéria-prima, insumos e material de embalagem	01/06/2024
94	ENGELHART CTP (BRASIL) S.A.	14.796.754/0020-77	14.042.977-8	PD000013 - PRODEIC Investe Indústria Alimentícia de Origem Vegetal e Animal	01/06/2024
95	ERNESTO VALDEMAR SCHLATTER	483.123.559-87	13.266.932-3	DA000001 - Opção pelo uso do diferimento do diferencial de alíquotas, relativo à entrada de bens do ativo imobilizado na empresa	25/04/2024
96	ERNESTO VALDEMAR SCHLATTER	483.123.559-87	13.266.932-3	PD000023 - Programa de Incentivo à Cultura do Algodão de Mato Grosso - PROALMAT	01/06/2024
97	ERNESTO VALDEMAR SCHLATTER	483.123.559-87	13.266.932-3	PD000034 - Programa de Desenvolvimento Rural de Mato Grosso - PRODER - Gado Bovino para Abate, com idade a partir de 24 meses	01/06/2024
98	ERNESTO VALDEMAR SCHLATTER	483.123.559-87	13.266.932-3	PD000037 - Programa de Desenvolvimento Rural de Mato Grosso - PRODER -saída interestadual de feijões	01/06/2024
99	ESTRELA IND E COM DE MADEIRAS LTDA	14.943.962/0002-70	14.055.162-0	DA000001 - Opção pelo uso do diferimento do diferencial de alíquotas, relativo à entrada de bens do ativo imobilizado na empresa	25/04/2024
100	ESTRELA IND E COM DE MADEIRAS LTDA	14.943.962/0002-70	14.055.162-0	DA000002 - Opção pelo uso do diferimento do ICMS incidente sobre as operações de saídas internas de matéria-prima, insumos e material de embalagem	01/06/2024

101	ESTRELA IND E COM DE MADEIRAS LTDA	14.943.962/0002-70	14.055.162-0	PD000003 - PRODEIC Investe Madeira Mato Grosso	01/06/2024
102	EVERMAT S/A - ETANOL VERDE DO MATO GROSSO	50.259.360/0002-61	14.055.583-8	PD000026 - Operações de importação via Porto Seco	01/06/2024
103	EXP22 LOGISTICA LTDA	47.610.658/0001-89	13.956.430-6	PD000037 - Programa de Desenvolvimento Rural de Mato Grosso - PRODER -saída interestadual de feijões	01/06/2024
104	EXP22 LOGISTICA LTDA	47.610.658/0001-89	13.956.430-6	PD000044 - Programa de Desenvolvimento Rural de Mato Grosso - PRODER -saída interestadual de Trigo	01/06/2024
105	FABIANO DOUGLAS GAFURI	031.275.779-40	14.005.938-5	DA000001 - Opção pelo uso do diferimento do diferencial de alíquotas, relativo à entrada de bens do ativo imobilizado na empresa	24/04/2024
106	FABIANO DOUGLAS GAFURI	031.275.779-40	14.005.938-5	PD000034 - Programa de Desenvolvimento Rural de Mato Grosso - PRODER - Gado Bovino para Abate, com idade a partir de 24 meses	01/06/2024
107	FABIANO DOUGLAS GAFURI	031.275.779-40	14.005.938-5	PD000037 - Programa de Desenvolvimento Rural de Mato Grosso - PRODER -saída interestadual de feijões	01/06/2024
108	FABIO JUNIOR GAFURI	066.297.839-05	13.937.944-4	DA000001 - Opção pelo uso do diferimento do diferencial de alíquotas, relativo à entrada de bens do ativo imobilizado na empresa	24/04/2024
109	FABIO JUNIOR GAFURI	066.297.839-05	13.937.944-4	PD000034 - Programa de Desenvolvimento Rural de Mato Grosso - PRODER - Gado Bovino para Abate, com idade a partir de 24 meses	01/06/2024
110	FABIO JUNIOR GAFURI	066.297.839-05	13.937.944-4	PD000037 - Programa de Desenvolvimento Rural de Mato Grosso - PRODER -saída interestadual de feijões	01/06/2024
111	FABIO LEANDRO ALVES PEQUENO	983.065.371-49	14.054.129-2	DA000001 - Opção pelo uso do diferimento do diferencial de alíquotas, relativo à entrada de bens do ativo imobilizado na empresa	19/04/2024
112	FABIO LEANDRO ALVES PEQUENO	983.065.371-49	14.054.129-2	PD000034 - Programa de Desenvolvimento Rural de Mato Grosso - PRODER - Gado Bovino para Abate, com idade a partir de 24 meses	01/06/2024
113	FABIO RAFAEL BARZOTTO	517.613.780-15	13.259.612-1	PD000023 - Programa de Incentivo à Cultura do Algodão de Mato Grosso - PROALMAT	01/06/2024
114	FAUSTO VINICIUS DE GUIMARAES GARCIA E OUTROS	370.481.041-04	13.865.770-0	PD000026 - Operações de importação via Porto Seco	01/06/2024
115	FC METALURGICA LTDA	54.495.207/0001-03	14.050.895-3	DA000001 - Opção pelo uso do diferimento do diferencial de alíquotas, relativo à entrada de bens do ativo imobilizado na empresa	05/04/2024
116	FC METALURGICA LTDA	54.495.207/0001-03	14.050.895-3	DA000002 - Opção pelo uso do diferimento do ICMS incidente sobre as operações de saídas internas de matéria-prima, insumos e material de embalagem	01/06/2024
117	FC METALURGICA LTDA	54.495.207/0001-03	14.050.895-3	PD000016 - PRODEIC Investe Indústria Metalmeccânica	01/06/2024
118	FELIPE JOHANN HOFFMANN	046.755.801-90	13.818.527-1	DA000001 - Opção pelo uso do diferimento do diferencial de alíquotas, relativo à entrada de bens do ativo imobilizado na empresa	30/04/2024
119	FELIPE JOHANN HOFFMANN	046.755.801-90	13.818.527-1	PD000034 - Programa de Desenvolvimento Rural de Mato Grosso - PRODER - Gado Bovino para Abate, com idade a partir de 24 meses	01/06/2024
120	FELIPE JOHANN HOFFMANN	046.755.801-90	13.818.527-1	PD000037 - Programa de Desenvolvimento Rural de Mato Grosso - PRODER -saída interestadual de feijões	01/06/2024
121	FERNANDO DOTTO	025.652.541-21	13.859.697-2	DA000001 - Opção pelo uso do diferimento do diferencial de alíquotas, relativo à entrada de bens do ativo imobilizado na empresa	30/04/2024
122	FERNANDO DOTTO	025.652.541-21	13.859.697-2	PD000034 - Programa de Desenvolvimento Rural de Mato Grosso - PRODER - Gado Bovino para Abate, com idade a partir de 24 meses	01/06/2024
123	FERNANDO DOTTO	025.652.541-21	13.859.697-2	PD000037 - Programa de Desenvolvimento Rural de Mato Grosso - PRODER -saída interestadual de feijões	01/06/2024

124	FERNANDO DOTTO	025.652.541-21	13.859.697-2	PD000039 - Programa de Desenvolvimento Rural de Mato Grosso - PRODER - saída interestadual de Girassol	01/06/2024
125	FERNANDO DOTTO	025.652.541-21	13.859.697-2	PD000045 - Programa de Desenvolvimento Rural de Mato Grosso - PRODER -saída interestadual de Amendoim	01/06/2024
126	FUMAGALLI AGRONEGOCIOS LTDA	43.133.294/0001-32	13.893.173-9	DA000001 - Opção pelo uso do diferimento do diferencial de alíquotas, relativo à entrada de bens do ativo imobilizado na empresa	22/04/2024
127	FUMAGALLI AGRONEGOCIOS LTDA	43.133.294/0001-32	13.893.173-9	PD000023 - Programa de Incentivo à Cultura do Algodão de Mato Grosso - PROALMAT	01/06/2024
128	FUMAGALLI AGRONEGOCIOS LTDA	43.133.294/0001-32	13.893.173-9	PD000034 - Programa de Desenvolvimento Rural de Mato Grosso - PRODER - Gado Bovino para Abate, com idade a partir de 24 meses	01/06/2024
129	FUMAGALLI AGRONEGOCIOS LTDA	43.133.294/0001-32	13.893.173-9	PD000036 - Programa de Desenvolvimento Rural de Mato Grosso - PRODER - Suínos em Pé	01/06/2024
130	FUMAGALLI AGRONEGOCIOS LTDA	43.133.294/0001-32	13.893.173-9	PD000037 - Programa de Desenvolvimento Rural de Mato Grosso - PRODER -saída interestadual de feijões	01/06/2024
131	FUMAGALLI AGRONEGOCIOS LTDA	43.133.294/0001-32	13.893.173-9	PD000039 - Programa de Desenvolvimento Rural de Mato Grosso - PRODER - saída interestadual de Girassol	01/06/2024
132	GABRIEL FERRARESI SOARES DE CAMARGO	216.280.868-40	13.907.407-4	DA000001 - Opção pelo uso do diferimento do diferencial de alíquotas, relativo à entrada de bens do ativo imobilizado na empresa	22/04/2024
133	GABRIEL FERRARESI SOARES DE CAMARGO	216.280.868-40	13.907.407-4	PD000034 - Programa de Desenvolvimento Rural de Mato Grosso - PRODER - Gado Bovino para Abate, com idade a partir de 24 meses	01/06/2024
134	GILBERTO GERLACO LEMOS	306.401.486-20	13.335.424-5	PD000026 - Operações de importação via Porto Seco	01/06/2024
135	GILMAR FUMAGALLI	444.297.389-04	13.237.675-0	DA000001 - Opção pelo uso do diferimento do diferencial de alíquotas, relativo à entrada de bens do ativo imobilizado na empresa	22/04/2024
136	GILMAR FUMAGALLI	444.297.389-04	13.237.675-0	PD000037 - Programa de Desenvolvimento Rural de Mato Grosso - PRODER -saída interestadual de feijões	01/06/2024
137	GMIX IMPORTACOES E EXPORTACOES LTDA	01.578.059/0001-24	13.172.175-5	DA000001 - Opção pelo uso do diferimento do diferencial de alíquotas, relativo à entrada de bens do ativo imobilizado na empresa	24/04/2024
138	GMIX IMPORTACOES E EXPORTACOES LTDA	01.578.059/0001-24	13.172.175-5	DA000002 - Opção pelo uso do diferimento do ICMS incidente sobre as operações de saídas internas de matéria-prima, insumos e material de embalagem	01/06/2024
139	GMIX IMPORTACOES E EXPORTACOES LTDA	01.578.059/0001-24	13.172.175-5	PD000013 - PRODEIC Investe Indústria Alimentícia de Origem Vegetal e Animal	01/06/2024
140	GMP PARTICIPACOES EMPRESARIAIS LTDA	23.448.182/0001-63	14.021.784-3	DA000001 - Opção pelo uso do diferimento do diferencial de alíquotas, relativo à entrada de bens do ativo imobilizado na empresa	30/04/2024
141	GRAO DE OURO COMERCIO E TRANSPORTES LTDA	48.849.316/0001-89	13.973.267-5	DA000002 - Opção pelo uso do diferimento do ICMS incidente sobre as operações de saídas internas de matéria-prima, insumos e material de embalagem	01/06/2024
142	GRAO DE OURO COMERCIO E TRANSPORTES LTDA	48.849.316/0001-89	13.973.267-5	PD000032 - PRODEIC Investe Produtos Diversos	01/06/2024
143	GUILHERME FELIPE SCHULTZ	032.865.701-84	13.988.369-0	DA000001 - Opção pelo uso do diferimento do diferencial de alíquotas, relativo à entrada de bens do ativo imobilizado na empresa	25/04/2024
144	GUILHERME FELIPE SCHULTZ	032.865.701-84	13.988.369-0	PD000034 - Programa de Desenvolvimento Rural de Mato Grosso - PRODER - Gado Bovino para Abate, com idade a partir de 24 meses	01/06/2024
145	GUILHERME FERRARESI SOARES DE CAMARGO	216.280.748-33	13.907.139-3	DA000001 - Opção pelo uso do diferimento do diferencial de alíquotas, relativo à entrada de bens do ativo imobilizado na empresa	22/04/2024

146	GUILHERME FERRARESI SOARES DE CAMARGO	216.280.748-33	13.907.139-3	PD000034 - Programa de Desenvolvimento Rural de Mato Grosso - PRODER - Gado Bovino para Abate, com idade a partir de 24 meses	01/06/2024
147	GURI AGRONEGOCIOS LTDA	52.212.293/0001-74	14.019.705-2	DA000001 - Opção pelo uso do diferimento do diferencial de alíquotas, relativo à entrada de bens do ativo imobilizado na empresa	24/04/2024
148	GURI AGRONEGOCIOS LTDA	52.212.293/0001-74	14.019.705-2	PD000023 - Programa de Incentivo à Cultura do Algodão de Mato Grosso - PROALMAT	01/06/2024
149	GURI AGRONEGOCIOS LTDA	52.212.293/0001-74	14.019.705-2	PD000034 - Programa de Desenvolvimento Rural de Mato Grosso - PRODER - Gado Bovino para Abate, com idade a partir de 24 meses	01/06/2024
150	GURI AGRONEGOCIOS LTDA	52.212.293/0001-74	14.019.705-2	PD000037 - Programa de Desenvolvimento Rural de Mato Grosso - PRODER -saída interestadual de feijões	01/06/2024
151	GUSTAVO AUGUSTO BOSCOLI	044.171.891-45	13.434.934-2	DA000001 - Opção pelo uso do diferimento do diferencial de alíquotas, relativo à entrada de bens do ativo imobilizado na empresa	24/04/2024
152	GUSTAVO AUGUSTO BOSCOLI	044.171.891-45	13.434.934-2	PD000034 - Programa de Desenvolvimento Rural de Mato Grosso - PRODER - Gado Bovino para Abate, com idade a partir de 24 meses	01/06/2024
153	GUSTAVO AUGUSTO BOSCOLI	044.171.891-45	13.434.934-2	PD000036 - Programa de Desenvolvimento Rural de Mato Grosso - PRODER - Suínos em Pé	01/06/2024
154	GUSTAVO LUIS NEVES SILVA	424.414.121-91	14.055.370-3	DA000001 - Opção pelo uso do diferimento do diferencial de alíquotas, relativo à entrada de bens do ativo imobilizado na empresa	23/04/2024
155	GUSTAVO LUIS NEVES SILVA	424.414.121-91	14.055.370-3	PD000023 - Programa de Incentivo à Cultura do Algodão de Mato Grosso - PROALMAT	01/06/2024
156	GUSTAVO LUIS NEVES SILVA	424.414.121-91	14.055.370-3	PD000026 - Operações de importação via Porto Seco	01/06/2024
157	GUSTAVO LUIS NEVES SILVA	424.414.121-91	14.055.370-3	PD000034 - Programa de Desenvolvimento Rural de Mato Grosso - PRODER - Gado Bovino para Abate, com idade a partir de 24 meses	01/06/2024
158	GUSTAVO LUIS NEVES SILVA	424.414.121-91	14.055.370-3	PD000035 - Programa de Desenvolvimento Rural de Mato Grosso - PRODER - Gado Bovino para Abate - Aripuanã, Colniza e Rondolândia	01/06/2024
159	GUSTAVO LUIS NEVES SILVA	424.414.121-91	14.055.370-3	PD000036 - Programa de Desenvolvimento Rural de Mato Grosso - PRODER - Suínos em Pé	01/06/2024
160	GUSTAVO LUIS NEVES SILVA	424.414.121-91	14.055.370-3	PD000037 - Programa de Desenvolvimento Rural de Mato Grosso - PRODER -saída interestadual de feijões	01/06/2024
161	GUSTAVO LUIS NEVES SILVA	424.414.121-91	14.055.370-3	PD000038 - Programa de Desenvolvimento Rural de Mato Grosso - PRODER - saída interestadual de Gergelim	01/06/2024
162	GUSTAVO LUIS NEVES SILVA	424.414.121-91	14.055.370-3	PD000039 - Programa de Desenvolvimento Rural de Mato Grosso - PRODER - saída interestadual de Girassol	01/06/2024
163	GUSTAVO LUIS NEVES SILVA	424.414.121-91	14.055.370-3	PD000040 - Programa de Desenvolvimento Rural de Mato Grosso - PRODER - saída interestadual de Lentilha	01/06/2024
164	GUSTAVO LUIS NEVES SILVA	424.414.121-91	14.055.370-3	PD000041 - Programa de Desenvolvimento Rural de Mato Grosso - PRODER -saída interestadual de Ervilha	01/06/2024
165	GUSTAVO LUIS NEVES SILVA	424.414.121-91	14.055.370-3	PD000042 - Programa de Desenvolvimento Rural de Mato Grosso - PRODER -saída interestadual de Grão-de-bico	01/06/2024
166	GUSTAVO LUIS NEVES SILVA	424.414.121-91	14.055.370-3	PD000043 - Programa de Desenvolvimento Rural de Mato Grosso - PRODER - saída interestadual de Fava	01/06/2024
167	GUSTAVO LUIS NEVES SILVA	424.414.121-91	14.055.370-3	PD000044 - Programa de Desenvolvimento Rural de Mato Grosso - PRODER -saída interestadual de Trigo	01/06/2024
168	GUSTAVO LUIS NEVES SILVA	424.414.121-91	14.055.370-3	PD000045 - Programa de Desenvolvimento Rural de Mato Grosso - PRODER -saída interestadual de Amendoim	01/06/2024

169	GUSTAVO LUIS NEVES SILVA	424.414.121-91	14.055.370-3	PD000046 - Programa de Desenvolvimento Rural de Mato Grosso - PRODER -saída interestadual de Peixes	01/06/2024
170	GW COMERCIO E TRANSPORTES LTDA	43.442.274/0001-43	13.895.743-6	DA000002 - Opção pelo uso do diferimento do ICMS incidente sobre as operações de saídas internas de matéria-prima, insumos e material de embalagem	01/06/2024
171	GW COMERCIO E TRANSPORTES LTDA	43.442.274/0001-43	13.895.743-6	PD000013 - PRODEIC Investe Indústria Alimentícia de Origem Vegetal e Animal	01/06/2024
172	HERNANDES PICCOLI	856.526.101-82	13.311.849-5	DA000001 - Opção pelo uso do diferimento do diferencial de alíquotas, relativo à entrada de bens do ativo imobilizado na empresa	05/04/2024
173	HERNANDES PICCOLI	856.526.101-82	13.311.849-5	PD000026 - Operações de importação via Porto Seco	01/06/2024
174	HERNANDES PICCOLI	856.526.101-82	13.311.849-5	PD000034 - Programa de Desenvolvimento Rural de Mato Grosso - PRODER - Gado Bovino para Abate, com idade a partir de 24 meses	01/06/2024
175	HERNANDES PICCOLI	856.526.101-82	13.311.849-5	PD000037 - Programa de Desenvolvimento Rural de Mato Grosso - PRODER -saída interestadual de feijões	01/06/2024
176	HERNANDES PICCOLI	856.526.101-82	13.311.849-5	PD000038 - Programa de Desenvolvimento Rural de Mato Grosso - PRODER - saída interestadual de Gergelim	01/06/2024
177	HERNANDES PICCOLI	856.526.101-82	13.311.849-5	PD000039 - Programa de Desenvolvimento Rural de Mato Grosso - PRODER - saída interestadual de Girassol	01/06/2024
178	HERNANDES PICCOLI	856.526.101-82	13.311.849-5	PD000042 - Programa de Desenvolvimento Rural de Mato Grosso - PRODER -saída interestadual de Grão-de-bico	01/06/2024
179	HERNANDES PICCOLI E OUTRA	856.526.101-82	13.878.167-2	DA000001 - Opção pelo uso do diferimento do diferencial de alíquotas, relativo à entrada de bens do ativo imobilizado na empresa	04/04/2024
180	HERNANDES PICCOLI E OUTRA	856.526.101-82	13.878.167-2	PD000034 - Programa de Desenvolvimento Rural de Mato Grosso - PRODER - Gado Bovino para Abate, com idade a partir de 24 meses	01/06/2024
181	HERNANDES PICCOLI E OUTRA	856.526.101-82	13.878.167-2	PD000037 - Programa de Desenvolvimento Rural de Mato Grosso - PRODER -saída interestadual de feijões	01/06/2024
182	HERNANDES PICCOLI E OUTRA	856.526.101-82	13.878.167-2	PD000039 - Programa de Desenvolvimento Rural de Mato Grosso - PRODER - saída interestadual de Girassol	01/06/2024
183	HERNANDES PICCOLI E OUTRA	856.526.101-82	13.878.167-2	PD000042 - Programa de Desenvolvimento Rural de Mato Grosso - PRODER -saída interestadual de Grão-de-bico	01/06/2024
184	HOFFMANN AGRONEGOCIOS LTDA	51.596.720/0001-00	14.012.966-9	DA000001 - Opção pelo uso do diferimento do diferencial de alíquotas, relativo à entrada de bens do ativo imobilizado na empresa	30/04/2024
185	HOFFMANN AGRONEGOCIOS LTDA	51.596.720/0001-00	14.012.966-9	PD000034 - Programa de Desenvolvimento Rural de Mato Grosso - PRODER - Gado Bovino para Abate, com idade a partir de 24 meses	01/06/2024
186	HOFFMANN AGRONEGOCIOS LTDA	51.596.720/0001-00	14.012.966-9	PD000036 - Programa de Desenvolvimento Rural de Mato Grosso - PRODER - Suínos em Pé	01/06/2024
187	HOFFMANN AGRONEGOCIOS LTDA	51.596.720/0001-00	14.012.966-9	PD000037 - Programa de Desenvolvimento Rural de Mato Grosso - PRODER -saída interestadual de feijões	01/06/2024
188	HOFFMANN AGRONEGOCIOS LTDA	51.596.720/0001-00	14.012.966-9	PD000046 - Programa de Desenvolvimento Rural de Mato Grosso - PRODER -saída interestadual de Peixes	01/06/2024
189	IDIANETE APARECIDA VERARDI	608.412.819-04	13.396.339-0	DA000001 - Opção pelo uso do diferimento do diferencial de alíquotas, relativo à entrada de bens do ativo imobilizado na empresa	30/04/2024
190	IDIANETE APARECIDA VERARDI	608.412.819-04	13.396.339-0	PD000037 - Programa de Desenvolvimento Rural de Mato Grosso - PRODER -saída interestadual de feijões	01/06/2024
191	INACIO CAMILO RUARO E OUTROS	079.080.830-72	13.276.075-4	PD000037 - Programa de Desenvolvimento Rural de Mato Grosso - PRODER -saída interestadual de feijões	01/06/2024
192	J L COMERCIO DE SUCATAS LTDA	54.101.023/0001-11	14.045.532-9	PD000026 - Operações de importação via Porto Seco	01/06/2024

193	J R INDUSTRIA E COMERCIO DE PAPEL LTDA	40.497.803/0001-18	14.040.532-1	PD000029 - Prodeic Investe Papel e Produtos de Papel	01/06/2024
194	J. DE MACEDO SILVA	47.753.255/0001-99	13.958.390-4	PD000026 - Operações de importação via Porto Seco	01/06/2024
195	J.J.M ROMANZZINI AGROPECUARIA LTDA	36.179.370/0001-85	13.806.944-1	DA000001 - Opção pelo uso do diferimento do diferencial de alíquotas, relativo à entrada de bens do ativo imobilizado na empresa	24/04/2024
196	J.J.M ROMANZZINI AGROPECUARIA LTDA	36.179.370/0001-85	13.806.944-1	PD000023 - Programa de Incentivo à Cultura do Algodão de Mato Grosso - PROALMAT	01/06/2024
197	J.J.M ROMANZZINI AGROPECUARIA LTDA	36.179.370/0001-85	13.806.944-1	PD000037 - Programa de Desenvolvimento Rural de Mato Grosso - PRODER -saída interestadual de feijões	01/06/2024
198	JAIME LUIS TRENTIN	388.091.841-49	13.475.576-6	DA000001 - Opção pelo uso do diferimento do diferencial de alíquotas, relativo à entrada de bens do ativo imobilizado na empresa	25/04/2024
199	JAIME LUIS TRENTIN	388.091.841-49	13.475.576-6	PD000034 - Programa de Desenvolvimento Rural de Mato Grosso - PRODER - Gado Bovino para Abate, com idade a partir de 24 meses	01/06/2024
200	JOAO BATISTA BARBOSA	074.960.118-35	13.977.514-5	DA000001 - Opção pelo uso do diferimento do diferencial de alíquotas, relativo à entrada de bens do ativo imobilizado na empresa	29/04/2024
201	JOAO BATISTA BARBOSA	074.960.118-35	13.977.514-5	PD000034 - Programa de Desenvolvimento Rural de Mato Grosso - PRODER - Gado Bovino para Abate, com idade a partir de 24 meses	01/06/2024
202	JOAO REUS PINTO	218.785.100-10	13.396.501-5	PD000036 - Programa de Desenvolvimento Rural de Mato Grosso - PRODER - Suínos em Pé	01/06/2024
203	JOELÇO LUIZ DI DOMENICO	627.958.219-15	13.378.308-1	DA000001 - Opção pelo uso do diferimento do diferencial de alíquotas, relativo à entrada de bens do ativo imobilizado na empresa	24/04/2024
204	JONES MARCEL ROMANZZINI	048.947.101-37	13.529.822-9	DA000001 - Opção pelo uso do diferimento do diferencial de alíquotas, relativo à entrada de bens do ativo imobilizado na empresa	24/04/2024
205	JONES MARCEL ROMANZZINI	048.947.101-37	13.529.822-9	PD000034 - Programa de Desenvolvimento Rural de Mato Grosso - PRODER - Gado Bovino para Abate, com idade a partir de 24 meses	01/06/2024
206	JORGE MEINERZ	488.556.001-25	13.237.195-2	DA000001 - Opção pelo uso do diferimento do diferencial de alíquotas, relativo à entrada de bens do ativo imobilizado na empresa	25/04/2024
207	JORGE MEINERZ	488.556.001-25	13.237.195-2	PD000034 - Programa de Desenvolvimento Rural de Mato Grosso - PRODER - Gado Bovino para Abate, com idade a partir de 24 meses	01/06/2024
208	JOSE CARLOS ACCORDI	616.349.481-49	13.737.513-1	DA000001 - Opção pelo uso do diferimento do diferencial de alíquotas, relativo à entrada de bens do ativo imobilizado na empresa	25/04/2024
209	JOSE CARLOS ACCORDI	616.349.481-49	13.737.513-1	PD000034 - Programa de Desenvolvimento Rural de Mato Grosso - PRODER - Gado Bovino para Abate, com idade a partir de 24 meses	01/06/2024
210	JOSE CARLOS ACCORDI	616.349.481-49	13.737.513-1	PD000037 - Programa de Desenvolvimento Rural de Mato Grosso - PRODER -saída interestadual de feijões	01/06/2024
211	JOSE ROMANZZINI	410.740.760-87	13.598.514-5	DA000001 - Opção pelo uso do diferimento do diferencial de alíquotas, relativo à entrada de bens do ativo imobilizado na empresa	23/04/2024
212	JOSE ROMANZZINI	410.740.760-87	13.598.514-5	PD000034 - Programa de Desenvolvimento Rural de Mato Grosso - PRODER - Gado Bovino para Abate, com idade a partir de 24 meses	01/06/2024
213	JOSE ROMANZZINI	410.740.760-87	13.598.514-5	PD000036 - Programa de Desenvolvimento Rural de Mato Grosso - PRODER - Suínos em Pé	01/06/2024
214	JOSE ROMANZZINI	410.740.760-87	13.598.514-5	PD000037 - Programa de Desenvolvimento Rural de Mato Grosso - PRODER -saída interestadual de feijões	01/06/2024
215	JOSE ROMANZZINI	410.740.760-87	13.598.514-5	PD000045 - Programa de Desenvolvimento Rural de Mato Grosso - PRODER -saída interestadual de Amendoim	01/06/2024

216	JOSE ROMANZZINI	410.740.760-87	13.598.514-5	PD000046 - Programa de Desenvolvimento Rural de Mato Grosso - PRODER -saída interestadual de Peixes	01/06/2024
217	JOSELINO DE ALMEIDA	630.667.931-68	13.595.306-5	DA000001 - Opção pelo uso do diferimento do diferencial de alíquotas, relativo à entrada de bens do ativo imobilizado na empresa	25/04/2024
218	JOSELINO DE ALMEIDA	630.667.931-68	13.595.306-5	PD000034 - Programa de Desenvolvimento Rural de Mato Grosso - PRODER - Gado Bovino para Abate, com idade a partir de 24 meses	01/06/2024
219	JOSELINO DE ALMEIDA	630.667.931-68	13.595.306-5	PD000036 - Programa de Desenvolvimento Rural de Mato Grosso - PRODER - Suínos em Pé	01/06/2024
220	JOSELINO DE ALMEIDA	630.667.931-68	13.595.306-5	PD000046 - Programa de Desenvolvimento Rural de Mato Grosso - PRODER -saída interestadual de Peixes	01/06/2024
221	JUDITE MARIA PICCINI GELLER	980.249.659-68	13.724.967-5	DA000001 - Opção pelo uso do diferimento do diferencial de alíquotas, relativo à entrada de bens do ativo imobilizado na empresa	25/04/2024
222	JUDITE MARIA PICCINI GELLER	980.249.659-68	13.724.967-5	PD000034 - Programa de Desenvolvimento Rural de Mato Grosso - PRODER - Gado Bovino para Abate, com idade a partir de 24 meses	01/06/2024
223	JUDITE MARIA PICCINI GELLER	980.249.659-68	13.724.967-5	PD000037 - Programa de Desenvolvimento Rural de Mato Grosso - PRODER -saída interestadual de feijões	01/06/2024
224	KAMINO INDUSTRIA E COMERCIO LTDA	48.651.298/0001-26	13.970.563-5	DA000001 - Opção pelo uso do diferimento do diferencial de alíquotas, relativo à entrada de bens do ativo imobilizado na empresa	04/04/2024
225	KAMINO INDUSTRIA E COMERCIO LTDA	48.651.298/0001-26	13.970.563-5	PD000007 - PRODEIC Investe Mineração Mato Grosso	01/06/2024
226	LEANDRO MIGUEL HOFFMANN	404.896.471-20	13.238.606-2	DA000001 - Opção pelo uso do diferimento do diferencial de alíquotas, relativo à entrada de bens do ativo imobilizado na empresa	30/04/2024
227	LEANDRO MIGUEL HOFFMANN	404.896.471-20	13.238.606-2	PD000034 - Programa de Desenvolvimento Rural de Mato Grosso - PRODER - Gado Bovino para Abate, com idade a partir de 24 meses	01/06/2024
228	LEANDRO ZAVODINI	056.280.579-67	13.739.658-9	DA000001 - Opção pelo uso do diferimento do diferencial de alíquotas, relativo à entrada de bens do ativo imobilizado na empresa	25/04/2024
229	LEANDRO ZAVODINI	056.280.579-67	13.739.658-9	PD000034 - Programa de Desenvolvimento Rural de Mato Grosso - PRODER - Gado Bovino para Abate, com idade a partir de 24 meses	01/06/2024
230	LEANDRO ZAVODINI	056.280.579-67	13.739.658-9	PD000036 - Programa de Desenvolvimento Rural de Mato Grosso - PRODER - Suínos em Pé	01/06/2024
231	LENI LISAMARA HOFFMANN	653.813.191-34	13.946.997-4	DA000001 - Opção pelo uso do diferimento do diferencial de alíquotas, relativo à entrada de bens do ativo imobilizado na empresa	22/04/2024
232	LENI LISAMARA HOFFMANN	653.813.191-34	13.946.997-4	PD000034 - Programa de Desenvolvimento Rural de Mato Grosso - PRODER - Gado Bovino para Abate, com idade a partir de 24 meses	01/06/2024
233	LENI LISAMARA HOFFMANN	653.813.191-34	13.946.997-4	PD000037 - Programa de Desenvolvimento Rural de Mato Grosso - PRODER -saída interestadual de feijões	01/06/2024
234	LEONARDO RUBIN QUAINI	010.958.131-88	13.950.525-3	DA000001 - Opção pelo uso do diferimento do diferencial de alíquotas, relativo à entrada de bens do ativo imobilizado na empresa	30/04/2024
235	LICERIO ROQUE KIELING	530.840.639-15	13.697.456-2	DA000001 - Opção pelo uso do diferimento do diferencial de alíquotas, relativo à entrada de bens do ativo imobilizado na empresa	25/04/2024
236	LICERIO ROQUE KIELING	530.840.639-15	13.697.456-2	PD000034 - Programa de Desenvolvimento Rural de Mato Grosso - PRODER - Gado Bovino para Abate, com idade a partir de 24 meses	01/06/2024
237	LICERIO ROQUE KIELING	530.840.639-15	13.697.456-2	PD000037 - Programa de Desenvolvimento Rural de Mato Grosso - PRODER -saída interestadual de feijões	01/06/2024
238	LICERIO ROQUE KIELING	530.840.639-15	14.037.513-9	DA000001 - Opção pelo uso do diferimento do diferencial de alíquotas, relativo à entrada de bens do ativo imobilizado na empresa	25/04/2024

239	LICERIO ROQUE KIELING	530.840.639-15	14.037.513-9	PD000034 - Programa de Desenvolvimento Rural de Mato Grosso - PRODER - Gado Bovino para Abate, com idade a partir de 24 meses	01/06/2024
240	LICERIO ROQUE KIELING	530.840.639-15	14.037.513-9	PD000037 - Programa de Desenvolvimento Rural de Mato Grosso - PRODER -saída interestadual de feijões	01/06/2024
241	LOIRACI MARIA DOTTO	522.376.131-68	13.951.330-2	DA000001 - Opção pelo uso do diferimento do diferencial de alíquotas, relativo à entrada de bens do ativo imobilizado na empresa	30/04/2024
242	LOIRACI MARIA DOTTO	522.376.131-68	13.951.330-2	PD000037 - Programa de Desenvolvimento Rural de Mato Grosso - PRODER -saída interestadual de feijões	01/06/2024
243	LORRAYNE DA SILVA PEREIRA	50.009.911/0001-58	14.049.161-9	PD000026 - Operações de importação via Porto Seco	01/06/2024
244	LUCIANO DENTI	692.461.571-68	14.018.768-5	DA000001 - Opção pelo uso do diferimento do diferencial de alíquotas, relativo à entrada de bens do ativo imobilizado na empresa	09/04/2024
245	LUCIANO DENTI	692.461.571-68	14.018.768-5	PD000037 - Programa de Desenvolvimento Rural de Mato Grosso - PRODER -saída interestadual de feijões	01/06/2024
246	LUIZ FERNANDO SILVA GUERREIRO E OUTRA	688.336.281-91	14.053.687-6	DA000001 - Opção pelo uso do diferimento do diferencial de alíquotas, relativo à entrada de bens do ativo imobilizado na empresa	19/04/2024
247	LUIZ FERNANDO SILVA GUERREIRO E OUTRA	688.336.281-91	14.053.687-6	PD000026 - Operações de importação via Porto Seco	01/06/2024
248	LUIZ FERNANDO SILVA GUERREIRO E OUTRA	688.336.281-91	14.053.687-6	PD000034 - Programa de Desenvolvimento Rural de Mato Grosso - PRODER - Gado Bovino para Abate, com idade a partir de 24 meses	01/06/2024
249	M. M. COMERCIO DE FERRO E ACO LTDA	13.713.528/0002-30	14.054.488-7	DA000001 - Opção pelo uso do diferimento do diferencial de alíquotas, relativo à entrada de bens do ativo imobilizado na empresa	30/04/2024
250	M. M. COMERCIO DE FERRO E ACO LTDA	13.713.528/0002-30	14.054.488-7	DA000002 - Opção pelo uso do diferimento do ICMS incidente sobre as operações de saídas internas de matéria-prima, insumos e material de embalagem	01/06/2024
251	M. M. COMERCIO DE FERRO E ACO LTDA	13.713.528/0002-30	14.054.488-7	PD000007 - PRODEIC Investe Mineração Mato Grosso	01/06/2024
252	M. M. COMERCIO DE FERRO E ACO LTDA	13.713.528/0002-30	14.054.488-7	PD000015 - PRODEIC Investe Indústria de Produtos de Borracha e de Material Plástico	01/06/2024
253	M. M. COMERCIO DE FERRO E ACO LTDA	13.713.528/0002-30	14.054.488-7	PD000016 - PRODEIC Investe Indústria Metalmeccânica	01/06/2024
254	MANOEL CESARIO NETO E ESPOSA	335.795.129-00	13.493.316-8	DA000001 - Opção pelo uso do diferimento do diferencial de alíquotas, relativo à entrada de bens do ativo imobilizado na empresa	24/04/2024
255	MANOEL CESARIO NETO E ESPOSA	335.795.129-00	13.493.316-8	PD000034 - Programa de Desenvolvimento Rural de Mato Grosso - PRODER - Gado Bovino para Abate, com idade a partir de 24 meses	01/06/2024
256	Marcelo Barroso Viaro	725.684.961-34	13.602.629-0	PD000026 - Operações de importação via Porto Seco	01/06/2024
257	MARCELO SOARES DE CAMARGO	096.776.508-07	13.245.971-0	DA000001 - Opção pelo uso do diferimento do diferencial de alíquotas, relativo à entrada de bens do ativo imobilizado na empresa	22/04/2024
258	MARCELO SOARES DE CAMARGO	096.776.508-07	13.245.971-0	PD000034 - Programa de Desenvolvimento Rural de Mato Grosso - PRODER - Gado Bovino para Abate, com idade a partir de 24 meses	01/06/2024
259	MARCOS ANTONIO BURILE	045.757.991-90	13.871.595-5	DA000001 - Opção pelo uso do diferimento do diferencial de alíquotas, relativo à entrada de bens do ativo imobilizado na empresa	25/04/2024
260	MARCOS ANTONIO BURILE	045.757.991-90	13.871.595-5	PD000023 - Programa de Incentivo à Cultura do Algodão de Mato Grosso - PROALMAT	01/06/2024
261	MARCOS ANTONIO BURILE	045.757.991-90	13.871.595-5	PD000037 - Programa de Desenvolvimento Rural de Mato Grosso - PRODER -saída interestadual de feijões	01/06/2024
262	MARIA K. MOREIRA SANTOS	36.916.937/0001-59	13.865.490-5	PD000026 - Operações de importação via Porto Seco	01/06/2024
263	MARIANA SOARES DE CAMARGO	410.557.348-99	13.966.467-0	DA000001 - Opção pelo uso do diferimento do diferencial de alíquotas, relativo à entrada de bens do ativo imobilizado na empresa	22/04/2024

264	MARIANA SOARES DE CAMARGO	410.557.348-99	13.966.467-0	PD000034 - Programa de Desenvolvimento Rural de Mato Grosso - PRODER - Gado Bovino para Abate, com idade a partir de 24 meses	01/06/2024
265	MARINA PIVETTA CESARIO BRIZOT	018.068.051-03	13.952.961-6	DA000001 - Opção pelo uso do diferimento do diferencial de alíquotas, relativo à entrada de bens do ativo imobilizado na empresa	24/04/2024
266	MARINA PIVETTA CESARIO BRIZOT	018.068.051-03	13.952.961-6	PD000034 - Programa de Desenvolvimento Rural de Mato Grosso - PRODER - Gado Bovino para Abate, com idade a partir de 24 meses	01/06/2024
267	MARLON FELIPE COPINI E OUTRO	030.315.661-90	13.661.637-2	DA000001 - Opção pelo uso do diferimento do diferencial de alíquotas, relativo à entrada de bens do ativo imobilizado na empresa	25/04/2024
268	MARLON FELIPE COPINI E OUTRO	030.315.661-90	13.661.637-2	PD000023 - Programa de Incentivo à Cultura do Algodão de Mato Grosso - PROALMAT	01/06/2024
269	MARLON FELIPE COPINI E OUTRO	030.315.661-90	13.661.637-2	PD000037 - Programa de Desenvolvimento Rural de Mato Grosso - PRODER -saída interestadual de feijões	01/06/2024
270	MARTINS & MARTINS LTDA	03.790.896/0011-10	14.050.558-0	DA000001 - Opção pelo uso do diferimento do diferencial de alíquotas, relativo à entrada de bens do ativo imobilizado na empresa	19/04/2024
271	MARTINS & MARTINS LTDA	03.790.896/0011-10	14.050.558-0	DA000002 - Opção pelo uso do diferimento do ICMS incidente sobre as operações de saídas internas de matéria-prima, insumos e material de embalagem	01/06/2024
272	MARTINS & MARTINS LTDA	03.790.896/0011-10	14.050.558-0	PD000026 - Operações de importação via Porto Seco	01/06/2024
273	MARWAG ELETROTECNICA LTDA	16.751.659/0002-09	14.051.227-6	PD000014 - PRODEIC Investe Indústria de Máquinas, Equipamentos Industriais e Produtos para Transporte	01/06/2024
274	MC AGRO NEGOCIOS AGROPECUARIOS LTDA	50.918.295/0001-58	14.003.890-6	DA000001 - Opção pelo uso do diferimento do diferencial de alíquotas, relativo à entrada de bens do ativo imobilizado na empresa	22/04/2024
275	MC AGRO NEGOCIOS AGROPECUARIOS LTDA	50.918.295/0001-58	14.003.890-6	PD000023 - Programa de Incentivo à Cultura do Algodão de Mato Grosso - PROALMAT	01/06/2024
276	MC AGRO NEGOCIOS AGROPECUARIOS LTDA	50.918.295/0001-58	14.003.890-6	PD000034 - Programa de Desenvolvimento Rural de Mato Grosso - PRODER - Gado Bovino para Abate, com idade a partir de 24 meses	01/06/2024
277	MC AGRO NEGOCIOS AGROPECUARIOS LTDA	50.918.295/0001-58	14.003.890-6	PD000037 - Programa de Desenvolvimento Rural de Mato Grosso - PRODER -saída interestadual de feijões	01/06/2024
278	MIGUEL VAZ RIBEIRO	546.125.359-87	13.215.466-8	PD000026 - Operações de importação via Porto Seco	01/06/2024
279	MIRANDEX MATO GROSSO INDUSTRIA E COMERCIO DE VIDROS LTDA	53.867.938/0001-70	14.044.290-1	DA000001 - Opção pelo uso do diferimento do diferencial de alíquotas, relativo à entrada de bens do ativo imobilizado na empresa	22/04/2024
280	MIRANDEX MATO GROSSO INDUSTRIA E COMERCIO DE VIDROS LTDA	53.867.938/0001-70	14.044.290-1	PD000027 - PRODEIC Investe Fabricação de Vidro e de produtos do Vidro	01/06/2024
281	MOACIR QUAINI	428.005.950-00	13.226.951-1	DA000001 - Opção pelo uso do diferimento do diferencial de alíquotas, relativo à entrada de bens do ativo imobilizado na empresa	30/04/2024
282	MT COFFEE LTDA	40.091.580/0001-94	13.847.488-5	DA000001 - Opção pelo uso do diferimento do diferencial de alíquotas, relativo à entrada de bens do ativo imobilizado na empresa	09/04/2024
283	MT COFFEE LTDA	40.091.580/0001-94	13.847.488-5	DA000002 - Opção pelo uso do diferimento do ICMS incidente sobre as operações de saídas internas de matéria-prima, insumos e material de embalagem	01/06/2024
284	MT COFFEE LTDA	40.091.580/0001-94	13.847.488-5	PD000013 - PRODEIC Investe Indústria Alimentícia de Origem Vegetal e Animal	01/06/2024
285	MT COFFEE LTDA	40.091.580/0001-94	13.847.488-5	PD000032 - PRODEIC Investe Produtos Diversos	01/06/2024
286	NADIANA AGRONEGOCIOS LTDA	53.612.975/0002-18	14.053.164-5	DA000001 - Opção pelo uso do diferimento do diferencial de alíquotas, relativo à entrada de bens do ativo imobilizado na empresa	11/04/2024
287	NADIANA AGRONEGOCIOS LTDA	53.612.975/0002-18	14.053.164-5	PD000026 - Operações de importação via Porto Seco	01/06/2024
288	NADIANA AGRONEGOCIOS LTDA	53.612.975/0002-18	14.053.164-5	PD000037 - Programa de Desenvolvimento Rural de Mato Grosso - PRODER -saída interestadual de feijões	01/06/2024

289	NADIANA AGRONEGOCIOS LTDA	53.612.975/0002-18	14.053.164-5	PD000038 - Programa de Desenvolvimento Rural de Mato Grosso - PRODER - saída interestadual de Gergelim	01/06/2024
290	NADIANA AGRONEGOCIOS LTDA	53.612.975/0004-80	14.050.348-0	DA000001 - Opção pelo uso do diferimento do diferencial de alíquotas, relativo à entrada de bens do ativo imobilizado na empresa	08/04/2024
291	NADIANA AGRONEGOCIOS LTDA	53.612.975/0004-80	14.050.348-0	PD000023 - Programa de Incentivo à Cultura do Algodão de Mato Grosso - PROALMAT	01/06/2024
292	NADIANA AGRONEGOCIOS LTDA	53.612.975/0004-80	14.050.348-0	PD000037 - Programa de Desenvolvimento Rural de Mato Grosso - PRODER -saída interestadual de feijões	01/06/2024
293	NADIANA AGRONEGOCIOS LTDA	53.612.975/0004-80	14.050.348-0	PD000038 - Programa de Desenvolvimento Rural de Mato Grosso - PRODER - saída interestadual de Gergelim	01/06/2024
294	NADIANA AGRONEGOCIOS LTDA	53.612.975/0005-60	14.050.584-9	DA000001 - Opção pelo uso do diferimento do diferencial de alíquotas, relativo à entrada de bens do ativo imobilizado na empresa	08/04/2024
295	NADIANA AGRONEGOCIOS LTDA	53.612.975/0005-60	14.050.584-9	PD000037 - Programa de Desenvolvimento Rural de Mato Grosso - PRODER -saída interestadual de feijões	01/06/2024
296	NADIANA AGRONEGOCIOS LTDA	53.612.975/0005-60	14.050.584-9	PD000038 - Programa de Desenvolvimento Rural de Mato Grosso - PRODER - saída interestadual de Gergelim	01/06/2024
297	NELSON GAFURI	198.372.839-04	13.726.646-4	DA000001 - Opção pelo uso do diferimento do diferencial de alíquotas, relativo à entrada de bens do ativo imobilizado na empresa	24/04/2024
298	NELSON GAFURI	198.372.839-04	13.726.646-4	PD000034 - Programa de Desenvolvimento Rural de Mato Grosso - PRODER - Gado Bovino para Abate, com idade a partir de 24 meses	01/06/2024
299	NELSON GAFURI	198.372.839-04	13.726.646-4	PD000037 - Programa de Desenvolvimento Rural de Mato Grosso - PRODER -saída interestadual de feijões	01/06/2024
300	NILTON CESAR ALMEIDA ALBERNAZ	328.865.601-97	14.052.878-4	DA000001 - Opção pelo uso do diferimento do diferencial de alíquotas, relativo à entrada de bens do ativo imobilizado na empresa	19/04/2024
301	NILTON CESAR ALMEIDA ALBERNAZ	328.865.601-97	14.052.878-4	PD000023 - Programa de Incentivo à Cultura do Algodão de Mato Grosso - PROALMAT	01/06/2024
302	NILTON CESAR ALMEIDA ALBERNAZ	328.865.601-97	14.052.878-4	PD000026 - Operações de importação via Porto Seco	01/06/2024
303	NILTON CESAR ALMEIDA ALBERNAZ	328.865.601-97	14.052.878-4	PD000034 - Programa de Desenvolvimento Rural de Mato Grosso - PRODER - Gado Bovino para Abate, com idade a partir de 24 meses	01/06/2024
304	OLIVEIRO HOFFMANN	028.597.931-00	13.239.379-4	DA000001 - Opção pelo uso do diferimento do diferencial de alíquotas, relativo à entrada de bens do ativo imobilizado na empresa	23/04/2024
305	OLIVEIRO HOFFMANN	028.597.931-00	13.239.379-4	PD000034 - Programa de Desenvolvimento Rural de Mato Grosso - PRODER - Gado Bovino para Abate, com idade a partir de 24 meses	01/06/2024
306	OX AGROPECUARIA LTDA	53.293.339/0001-90	14.037.825-1	DA000001 - Opção pelo uso do diferimento do diferencial de alíquotas, relativo à entrada de bens do ativo imobilizado na empresa	30/04/2024
307	PETER FERTER E OUTROS	797.509.829-91	13.887.792-0	DA000001 - Opção pelo uso do diferimento do diferencial de alíquotas, relativo à entrada de bens do ativo imobilizado na empresa	19/04/2024
308	PETER FERTER E OUTROS	797.509.829-91	13.887.792-0	PD000038 - Programa de Desenvolvimento Rural de Mato Grosso - PRODER - saída interestadual de Gergelim	01/06/2024
309	PRINCESA AGRO E PISCICULTURA LTDA	49.856.872/0001-45	13.993.992-0	DA000001 - Opção pelo uso do diferimento do diferencial de alíquotas, relativo à entrada de bens do ativo imobilizado na empresa	19/04/2024
310	PRINCESA AGRO E PISCICULTURA LTDA	49.856.872/0001-45	13.993.992-0	PD000046 - Programa de Desenvolvimento Rural de Mato Grosso - PRODER -saída interestadual de Peixes	01/06/2024
311	QUEIROZ AGRO LTDA	02.174.925/0001-84	13.178.221-5	DA000001 - Opção pelo uso do diferimento do diferencial de alíquotas, relativo à entrada de bens do ativo imobilizado na empresa	30/04/2024

312	QUEIROZ AGRO LTDA	02.174.925/0001-84	13.178.221-5	DA000002 - Opção pelo uso do diferimento do ICMS incidente sobre as operações de saídas internas de matéria-prima, insumos e material de embalagem	01/06/2024
313	QUEIROZ AGRO LTDA	02.174.925/0001-84	13.178.221-5	PD000013 - PRODEIC Investe Indústria Alimentícia de Origem Vegetal e Animal	01/06/2024
314	RENAN ADOLFO HOFFMANN EIDT	064.247.681-06	13.980.110-3	DA000001 - Opção pelo uso do diferimento do diferencial de alíquotas, relativo à entrada de bens do ativo imobilizado na empresa	22/04/2024
315	RENAN ADOLFO HOFFMANN EIDT	064.247.681-06	13.980.110-3	PD000023 - Programa de Incentivo à Cultura do Algodão de Mato Grosso - PROALMAT	01/06/2024
316	RENAN ADOLFO HOFFMANN EIDT	064.247.681-06	13.980.110-3	PD000034 - Programa de Desenvolvimento Rural de Mato Grosso - PRODER - Gado Bovino para Abate, com idade a partir de 24 meses	01/06/2024
317	RENAN ADOLFO HOFFMANN EIDT	064.247.681-06	13.980.110-3	PD000037 - Programa de Desenvolvimento Rural de Mato Grosso - PRODER -saída interestadual de feijões	01/06/2024
318	ROBERTA CADORE VARGAS E OUTROS	814.868.551-72	13.822.905-8	PD000023 - Programa de Incentivo à Cultura do Algodão de Mato Grosso - PROALMAT	01/06/2024
319	ROBERTA CADORE VARGAS E OUTROS	814.868.551-72	13.822.905-8	PD000026 - Operações de importação via Porto Seco	01/06/2024
320	ROBERTA CADORE VARGAS E OUTROS	814.868.551-72	13.822.905-8	PD000034 - Programa de Desenvolvimento Rural de Mato Grosso - PRODER - Gado Bovino para Abate, com idade a partir de 24 meses	01/06/2024
321	ROBERTO LUIZ MARCON	386.330.609-06	13.339.406-9	DA000001 - Opção pelo uso do diferimento do diferencial de alíquotas, relativo à entrada de bens do ativo imobilizado na empresa	22/04/2024
322	ROBERTO LUIZ MARCON	386.330.609-06	13.339.406-9	PD000034 - Programa de Desenvolvimento Rural de Mato Grosso - PRODER - Gado Bovino para Abate, com idade a partir de 24 meses	01/06/2024
323	ROBSON LUIZ PINTO	035.777.281-40	13.443.357-2	DA000001 - Opção pelo uso do diferimento do diferencial de alíquotas, relativo à entrada de bens do ativo imobilizado na empresa	24/04/2024
324	ROBSON LUIZ PINTO	035.777.281-40	13.443.357-2	PD000034 - Programa de Desenvolvimento Rural de Mato Grosso - PRODER - Gado Bovino para Abate, com idade a partir de 24 meses	01/06/2024
325	ROBSON LUIZ PINTO	035.777.281-40	13.443.357-2	PD000037 - Programa de Desenvolvimento Rural de Mato Grosso - PRODER -saída interestadual de feijões	01/06/2024
326	RONI OLIVEIRO HOFFMANN EIDT	064.247.711-66	13.980.078-6	DA000001 - Opção pelo uso do diferimento do diferencial de alíquotas, relativo à entrada de bens do ativo imobilizado na empresa	23/04/2024
327	RONI OLIVEIRO HOFFMANN EIDT	064.247.711-66	13.980.078-6	PD000023 - Programa de Incentivo à Cultura do Algodão de Mato Grosso - PROALMAT	01/06/2024
328	RONI OLIVEIRO HOFFMANN EIDT	064.247.711-66	13.980.078-6	PD000034 - Programa de Desenvolvimento Rural de Mato Grosso - PRODER - Gado Bovino para Abate, com idade a partir de 24 meses	01/06/2024
329	RONI OLIVEIRO HOFFMANN EIDT	064.247.711-66	13.980.078-6	PD000037 - Programa de Desenvolvimento Rural de Mato Grosso - PRODER -saída interestadual de feijões	01/06/2024
330	RPM REPRESENTACOES & NEGOCIOS LTDA	54.812.962/0001-74	14.055.034-8	DA000001 - Opção pelo uso do diferimento do diferencial de alíquotas, relativo à entrada de bens do ativo imobilizado na empresa	26/04/2024
331	RPM REPRESENTACOES & NEGOCIOS LTDA	54.812.962/0001-74	14.055.034-8	DA000002 - Opção pelo uso do diferimento do ICMS incidente sobre as operações de saídas internas de matéria-prima, insumos e material de embalagem	01/06/2024
332	RPM REPRESENTACOES & NEGOCIOS LTDA	54.812.962/0001-74	14.055.034-8	PD000014 - PRODEIC Investe Indústria de Máquinas, Equipamentos Industriais e Produtos para Transporte	01/06/2024
333	RPM REPRESENTACOES & NEGOCIOS LTDA	54.812.962/0001-74	14.055.034-8	PD000016 - PRODEIC Investe Indústria Metalmeccânica	01/06/2024
334	RPM REPRESENTACOES & NEGOCIOS LTDA	54.812.962/0001-74	14.055.034-8	PD000026 - Operações de importação via Porto Seco	01/06/2024
335	SIDNEI SCOPEL	844.464.631-87	13.319.682-8	PD000023 - Programa de Incentivo à Cultura do Algodão de Mato Grosso - PROALMAT	01/06/2024
336	SLC AGRICOLA CENTRO OESTE S.A.	05.799.312/0065-95	13.795.888-9	PD000023 - Programa de Incentivo à Cultura do Algodão de Mato Grosso - PROALMAT	01/06/2024

337	SR AGREEN AGROQUIMICA LTDA	54.836.140/0001-23	14.055.303-7	DA000001 - Opção pelo uso do diferimento do diferencial de alíquotas, relativo à entrada de bens do ativo imobilizado na empresa	30/04/2024
338	SR AGREEN AGROQUIMICA LTDA	54.836.140/0001-23	14.055.303-7	DA000002 - Opção pelo uso do diferimento do ICMS incidente sobre as operações de saídas internas de matéria-prima, insumos e material de embalagem	01/06/2024
339	SR AGREEN AGROQUIMICA LTDA	54.836.140/0001-23	14.055.303-7	PD000006 - PRODEIC Investe Mato Grosso Biocombustíveis	01/06/2024
340	SR AGREEN AGROQUIMICA LTDA	54.836.140/0001-23	14.055.303-7	PD000009 - PRODEIC Investe Reciclagem Mato Grosso	01/06/2024
341	SR AGREEN AGROQUIMICA LTDA	54.836.140/0001-23	14.055.303-7	PD000013 - PRODEIC Investe Indústria Alimentícia de Origem Vegetal e Animal	01/06/2024
342	SR AGREEN AGROQUIMICA LTDA	54.836.140/0001-23	14.055.303-7	PD000018 - PRODEIC Investe Indústria Produtos Químicos	01/06/2024
343	TARCISIO MIOTTO JUNIOR	065.073.519-62	13.846.992-0	DA000001 - Opção pelo uso do diferimento do diferencial de alíquotas, relativo à entrada de bens do ativo imobilizado na empresa	29/04/2024
344	TARCISIO MIOTTO JUNIOR	065.073.519-62	13.846.992-0	PD000034 - Programa de Desenvolvimento Rural de Mato Grosso - PRODER - Gado Bovino para Abate, com idade a partir de 24 meses	01/06/2024
345	TBM S A INDUSTRIA TEXTIL	07.603.376/0003-00	14.026.372-1	PD000026 - Operações de importação via Porto Seco	01/06/2024
346	THALES PIVETTA CESARIO	076.394.459-90	13.501.111-6	DA000001 - Opção pelo uso do diferimento do diferencial de alíquotas, relativo à entrada de bens do ativo imobilizado na empresa	24/04/2024
347	THALES PIVETTA CESARIO	076.394.459-90	13.501.111-6	PD000034 - Programa de Desenvolvimento Rural de Mato Grosso - PRODER - Gado Bovino para Abate, com idade a partir de 24 meses	01/06/2024
348	TIAGO OLIVEIRA GONÇALVES	008.965.641-50	14.053.757-0	DA000001 - Opção pelo uso do diferimento do diferencial de alíquotas, relativo à entrada de bens do ativo imobilizado na empresa	26/04/2024
349	TIAGO OLIVEIRA GONÇALVES	008.965.641-50	14.053.757-0	PD000034 - Programa de Desenvolvimento Rural de Mato Grosso - PRODER - Gado Bovino para Abate, com idade a partir de 24 meses	01/06/2024
350	TORO AGROPECUARIA LTDA	47.936.754/0001-11	13.962.705-7	DA000001 - Opção pelo uso do diferimento do diferencial de alíquotas, relativo à entrada de bens do ativo imobilizado na empresa	30/04/2024
351	TORO AGROPECUARIA LTDA	47.936.754/0001-11	13.962.705-7	PD000034 - Programa de Desenvolvimento Rural de Mato Grosso - PRODER - Gado Bovino para Abate, com idade a partir de 24 meses	01/06/2024
352	TROVO COMERCIO DE SUCOS NATURAIS LTDA	33.156.227/0001-80	13.765.457-0	DA000001 - Opção pelo uso do diferimento do diferencial de alíquotas, relativo à entrada de bens do ativo imobilizado na empresa	24/04/2024
353	TROVO COMERCIO DE SUCOS NATURAIS LTDA	33.156.227/0001-80	13.765.457-0	DA000002 - Opção pelo uso do diferimento do ICMS incidente sobre as operações de saídas internas de matéria-prima, insumos e material de embalagem	01/06/2024
354	TROVO COMERCIO DE SUCOS NATURAIS LTDA	33.156.227/0001-80	13.765.457-0	PD000017 - PRODEIC Investe Indústria Bebidas	01/06/2024
355	UANDERSON VERISSIMO DE LUNA	54.486.293/0001-98	14.050.764-7	PD000026 - Operações de importação via Porto Seco	01/06/2024
356	VALMOR BERTE	555.422.399-00	13.751.122-1	DA000001 - Opção pelo uso do diferimento do diferencial de alíquotas, relativo à entrada de bens do ativo imobilizado na empresa	25/04/2024
357	VALMOR BERTE	555.422.399-00	13.751.122-1	PD000034 - Programa de Desenvolvimento Rural de Mato Grosso - PRODER - Gado Bovino para Abate, com idade a partir de 24 meses	01/06/2024
358	VALMOR BERTE	555.422.399-00	13.751.122-1	PD000036 - Programa de Desenvolvimento Rural de Mato Grosso - PRODER - Suínos em Pé	01/06/2024
359	VALMOR BERTE	555.422.399-00	13.751.122-1	PD000037 - Programa de Desenvolvimento Rural de Mato Grosso - PRODER -saída interestadual de feijões	01/06/2024
360	VANDERLEI ANTONIO DE OLIVEIRA	386.214.870-04	13.223.426-2	PD000026 - Operações de importação via Porto Seco	01/06/2024
361	VERARDI & HOFFMANN AGRONEGOCIOS LTDA	51.469.037/0001-02	14.012.997-9	DA000001 - Opção pelo uso do diferimento do diferencial de alíquotas, relativo à entrada de bens do ativo imobilizado na empresa	30/04/2024

362	VERARDI & HOFFMANN AGRONEGOCIOS LTDA	51.469.037/0001-02	14.012.997-9	PD000034 - Programa de Desenvolvimento Rural de Mato Grosso - PRODER - Gado Bovino para Abate, com idade a partir de 24 meses	01/06/2024
363	VERARDI & HOFFMANN AGRONEGOCIOS LTDA	51.469.037/0001-02	14.012.997-9	PD000036 - Programa de Desenvolvimento Rural de Mato Grosso - PRODER - Suínos em Pé	01/06/2024
364	VERARDI & HOFFMANN AGRONEGOCIOS LTDA	51.469.037/0001-02	14.012.997-9	PD000037 - Programa de Desenvolvimento Rural de Mato Grosso - PRODER -saída interestadual de feijões	01/06/2024
365	VERARDI & HOFFMANN AGRONEGOCIOS LTDA	51.469.037/0001-02	14.012.997-9	PD000046 - Programa de Desenvolvimento Rural de Mato Grosso - PRODER -saída interestadual de Peixes	01/06/2024
366	VERARDI & HOFFMANN AGRONEGOCIOS LTDA	51.469.037/0002-85	14.033.553-6	DA000001 - Opção pelo uso do diferimento do diferencial de alíquotas, relativo à entrada de bens do ativo imobilizado na empresa	30/04/2024
367	VERARDI & HOFFMANN AGRONEGOCIOS LTDA	51.469.037/0002-85	14.033.553-6	PD000034 - Programa de Desenvolvimento Rural de Mato Grosso - PRODER - Gado Bovino para Abate, com idade a partir de 24 meses	01/06/2024
368	VERARDI & HOFFMANN AGRONEGOCIOS LTDA	51.469.037/0002-85	14.033.553-6	PD000036 - Programa de Desenvolvimento Rural de Mato Grosso - PRODER - Suínos em Pé	01/06/2024
369	VERARDI & HOFFMANN AGRONEGOCIOS LTDA	51.469.037/0002-85	14.033.553-6	PD000037 - Programa de Desenvolvimento Rural de Mato Grosso - PRODER -saída interestadual de feijões	01/06/2024
370	VERARDI & HOFFMANN AGRONEGOCIOS LTDA	51.469.037/0002-85	14.033.553-6	PD000046 - Programa de Desenvolvimento Rural de Mato Grosso - PRODER -saída interestadual de Peixes	01/06/2024
371	VINICIOS DI DOMENICO	049.700.691-07	13.999.822-5	DA000001 - Opção pelo uso do diferimento do diferencial de alíquotas, relativo à entrada de bens do ativo imobilizado na empresa	24/04/2024
372	VINICIOS DI DOMENICO	049.700.691-07	13.999.822-5	PD000037 - Programa de Desenvolvimento Rural de Mato Grosso - PRODER -saída interestadual de feijões	01/06/2024
373	VITÓRIO HERKLOTZ E OUTROS	072.767.168-56	13.279.794-1	PD000026 - Operações de importação via Porto Seco	01/06/2024
374	VITORIO SANDRO AZAMBUJA VEDOVATO E OUTRO	365.593.261-87	13.888.270-3	DA000001 - Opção pelo uso do diferimento do diferencial de alíquotas, relativo à entrada de bens do ativo imobilizado na empresa	19/04/2024
375	VITORIO SANDRO AZAMBUJA VEDOVATO E OUTRO	365.593.261-87	13.888.270-3	PD000038 - Programa de Desenvolvimento Rural de Mato Grosso - PRODER - saída interestadual de Gergelim	01/06/2024
376	WEBERSON LOPES DOS SANTOS	39.881.684/0001-13	13.844.523-0	PD000026 - Operações de importação via Porto Seco	01/06/2024
377	WILSON MARQUES DA SILVA E OUTRO	822.325.201-53	13.360.645-7	PD000034 - Programa de Desenvolvimento Rural de Mato Grosso - PRODER - Gado Bovino para Abate, com idade a partir de 24 meses	01/06/2024
378	ZOLET AGRONEGOCIOS LTDA	48.905.586/0001-60	13.974.562-9	DA000001 - Opção pelo uso do diferimento do diferencial de alíquotas, relativo à entrada de bens do ativo imobilizado na empresa	23/04/2024
379	ZOLET AGRONEGOCIOS LTDA	48.905.586/0001-60	13.974.562-9	PD000034 - Programa de Desenvolvimento Rural de Mato Grosso - PRODER - Gado Bovino para Abate, com idade a partir de 24 meses	01/06/2024
380	ZOLET AGRONEGOCIOS LTDA	48.905.586/0001-60	13.974.562-9	PD000036 - Programa de Desenvolvimento Rural de Mato Grosso - PRODER - Suínos em Pé	01/06/2024
381	ZOLET AGRONEGOCIOS LTDA	48.905.586/0001-60	13.974.562-9	PD000037 - Programa de Desenvolvimento Rural de Mato Grosso - PRODER -saída interestadual de feijões	01/06/2024
382	ZOLET AGRONEGOCIOS LTDA	48.905.586/0001-60	13.974.562-9	PD000046 - Programa de Desenvolvimento Rural de Mato Grosso - PRODER -saída interestadual de Peixes	01/06/2024

Art. 2º - Esta Resolução entra em vigor na data da sua publicação, revogando-se as disposições contrárias.

Cuiabá - MT, 28 de maio de 2024.

CÉSAR ALBERTO MIRANDA LIMA DOS SANTOS COSTA

Secretário de Estado de Desenvolvimento Econômico

SEDEC/MT

(Original assinado)

Protocolo 1584546

SECEL

SECRETARIA DE ESTADO DE CULTURA, ESPORTE E LAZER

EXTRATO DO 9º TERMO DE PRORROGAÇÃO DE VIGÊNCIA DO TERMO DE FOMENTO Nº 0522-2019 referente ao Processo nº 566497/2019

PARTES: Secretaria de Estado de Cultura, Esporte e Lazer - CNPJ nº 03.507.415/0026-00 e Instituto Histórico e Geográfico de Mato Grosso - CNPJ nº 33.005.448/0001-57.

OBJETO: O presente Aditivo tem por objeto a prorrogação da vigência original do Termo de Fomento passando o término da vigência para **29/06/2025**.

ASSINATURA: 28/05/2024.

ASSINAM: Jefferson Carvalho Neves - Secretário de Estado de Cultura, Esporte e Lazer.

Protocolo 1584316

EXTRATO DO TERMO DE CONVÊNIO Nº 0480-2023/SECEL, ref. Ao SECEL-PRO-2023/02968.

PARTES: ESTADO DE MATO GROSSO, por intermédio da SECRETARIA DE ESTADO DE CULTURA, ESPORTE E LAZER-SECEL, inscrita no CNPJ nº 03.507.415/0026-00, através do FUNDO DE DESENVOLVIMENTO DESPORTIVO DO ESTADO DE MATO GROSSO/FUNDED - CNPJ Nº 01.755.662/0001-34 e o MUNICÍPIO DE PRIMAVERA DO LESTE - CNPJ nº 01.974.088/0001-05.

OBJETO: "Realização das Competições Esportivas Denominadas - Jogos Escolares e Estudantis Modalidades Individuais Etapa Estadual e Jogos Escolares e Estudantis Matogrossenses Fase Regional Sudeste 2024".

ORGÃO: 23601 - PROJETO: 2889 - ELEMENTO DE DESPESA: 334041 - FONTE: 174900 - VALOR: R\$ 497.212,85 (quatrocentos e noventa e sete mil, duzentos e doze reais e oitenta e cinco centavos) - EMPENHO: 23601.0001.24.000344-6 (Data do Empenho 17/05/2024).

ORIGEM DO RECURSO: Recurso próprio.

VALOR TOTAL: R\$: 499.209,68 (quatrocentos e noventa e nove mil, duzentos e nove reais e sessenta e oito centavos), sendo R\$ 497.212,85 (quatrocentos e noventa e sete mil, duzentos e doze reais e oitenta e cinco centavos) repasse desta Secretaria e R\$ 1.996,83 (um mil novecentos e noventa e seis reais e oitenta e três centavos) de contrapartida da Prefeitura.

FISCAL: Cleverson dos Santos Oliveira - matrícula: 310021

VIGÊNCIA: 27/05/2023 a 01/12/2024.

ASSINAM: Jefferson Carvalho Neves - Secretário de Estado de Cultura, Esporte e Lazer e Leonardo Tadeu Bortolin - Prefeito do Município de Primavera do Leste.

Protocolo 1584441

EXTRATO DO TERMO DE FOMENTO Nº 0831-2024/SECEL, ref. ao Processo: SECEL-PRO-2024/03734

PARTES: Secretaria de Estado de Cultura, Esporte e Lazer - CNPJ nº 03.507.415/0026-00, através do Fundo de Desenvolvimento Desportivo do Estado de Mato Grosso - CNPJ nº 01.755.662/0001-34 e o Instituto Social Matogrossense - CNPJ sob nº 06.045.164/0001-11.

OBJETO: "Incentivar a prática de esportes e a cultura da doação de sangue através da realização da 8ª Corrida pela vida em Cuiabá-MT"

ORGÃO: 23601 - PROJETO: 8026 - ELEMENTO DE DESPESA: 335041 - FONTE: 150000 - VALOR: R\$ 300.000,00 (trezentos mil reais) - EMPENHO 23601.0001.24.000321-7 (15/05/2024)

ORIGEM DO RECURSO: Emenda Parlamentar nº 136 do Deputado Estadual Diego Guimarães.

VALOR TOTAL: 300.000,00 (trezentos mil reais)

FISCAL: Thaysa Bianca Santiago Brito - matrícula 308141

VIGÊNCIA: 27/05/2024 a 31/12/2024.

ASSINAM: Jefferson Carvalho Neves - Secretário de Estado de Cultura, Esporte e Lazer e Camila Piacenti Boabaid - Presidente do Instituto Social Matogrossense.

Protocolo 1584443

EXTRATO DO TERMO DE FOMENTO Nº 0653-2024/SECEL, ref. ao Processo: SECEL-PRO-2024/03274

PARTES: Secretaria de Estado de Cultura, Esporte e Lazer - CNPJ nº 03.507.415/0026-00, através DO FUNDO DE DESENVOLVIMENTO DESPORTIVO DO ESTADO DE MATO GROSSO e o INSTITUTO SOCIAL MATOGROSSENSE- CNPJ nº 06.045.164/0001-11.

OBJETO: "O presente projeto tem como objeto: promover a cultura do esporte educacional, como ferramenta educacional escolar."

ORGÃO: 23101 - PROJETO: 8026 - ELEMENTO DE DESPESA: 335041 - FONTE: 15000000 - VALOR: R\$ 2.399.976,60 (dois milhões, trezentos e noventa e nove mil, novecentos e setenta e seis reais e sessenta centavos) - EMPENHO: 23601.0001.24.000371-3 (Data do Empenho 22/05/2024).

ORIGEM DO RECURSO: Oriundos de Recurso de Emenda Parlamentar do Deputado Estadual Elizeu Nascimento.

VALOR TOTAL: R\$ 2.399.976,60 (dois milhões, trezentos e noventa e nove mil, novecentos e setenta e seis reais e sessenta centavos)

FISCAL: Lucia Aparecida dos Santos - Matrícula 84510

VIGÊNCIA: 27/05/2024 a 30/12/2024.

ASSINAM: Jefferson Carvalho Neves - Secretário de Estado de Cultura, Esporte e Lazer e Camila Piacenti Boabaid- Presidente do Instituto Social Matogrossense.

Protocolo 1584474

RETIFICAÇÃO DO EXTRATO DO TERMO DE CONVÊNIO Nº 2378-2023/SECEL, ref. ao processo SECEL-PRO-2023/08369 - Publicado no Diário Oficial no dia 18 de dezembro de 2024, nº 28.643 pg. 214.

Onde se lê:

FISCAL: Roosevelt Pereira Hofmann - Matrícula nº 128115

Leia-se:

FISCAL: Laura Denize de Arruda - Matrícula nº 255436

Protocolo 1584497

EXTRATO DO TERMO DE FOMENTO Nº 0804-2024/SECEL, ref. ao Processo: SECEL-PRO-2024/03545

PARTES: Secretaria de Estado de Cultura, Esporte e Lazer - CNPJ nº 03.507.415/0026-00, através do Fundo de Desenvolvimento Desportivo do Estado de Mato Grosso - CNPJ nº 01.755.662/0001-34 e o Instituto Themis - CNPJ sob nº 08.805.609/0001-40

OBJETO: "Realizar a doação de material esportivo e dar acesso a prática esportiva em diversas modalidades"

ORGÃO: 23601 - PROJETO: 8026 - ELEMENTO DE DESPESA: 335041 - FONTE: 15000000

VALOR: R\$ 600.000,00 (seiscentos mil reais) - EMPENHO: 23601.0001.24.000263-6 na data (29/04/2024).

ORIGEM DO RECURSO: Emenda Parlamentar nº 80 do Deputado Estadual Júlio Campos.

VALOR TOTAL: R\$ 600.000,00 (seiscentos mil reais)

FISCAL: Davi de Araujo Campos - Mtrícula - 333204

VIGÊNCIA: 27/05/2024 a 30/04/2025

ASSINAM: Jefferson Carvalho Neves - Secretário de Estado de Cultura, Esporte e Lazer e Vinícius Eiky Pinheiro Yoshida - Presidente do Instituto Themis.

Protocolo 1584503

EXTRATO DO TERMO DE FOMENTO Nº 0780-2024/SECEL, ref. ao Processo: SECEL-PRO-2024/03493

PARTES: Secretaria de Estado de Cultura, Esporte e Lazer - CNPJ nº 03.507.415/0026-00, através do Fundo de Desenvolvimento Desportivo do Estado de Mato Grosso - CNPJ nº 01.755.662/0001-34 e o INSTITUTO AMIGOS PELA SOLIDARIEDADE - CNPJ sob nº 29.329.468/0001-06.

OBJETO: "Realização do: Circuito Interno de Futebol Amador de Nossa Senhora de Livramento - MT"

ORGÃO: 23601 - PROJETO: 8026 - ELEMENTO DE DESPESA: 335041 - FONTE: 15000000 - VALOR: R\$ 18.000,00 (dezoito mil reais) - EMPENHO 23601.0001.24.000269-5 (02/05/2024)

ORGÃO: 23601 - PROJETO: 8026 - ELEMENTO DE DESPESA: 335041 - FONTE: 15000000 - VALOR: R\$ 182.000,00 (cento e oitenta e dois mil reais) - EMPENHO 23601.0001.24.000270-9 (02/05/2024)

ORIGEM DO RECURSO: Emenda Parlamentar nº 34 e 35 do Deputado Estadual Faissal.

VALOR TOTAL: 200.000,00 (duzentos mil reais)

FISCAL: Cleverson dos Santos Oliveira - matrícula 310021

VIGÊNCIA: 27/05/2024 a 30/11/2024.

ASSINAM: Jefferson Carvalho Neves - Secretário de Estado de Cultura, Esporte e Lazer e Mario Lucio Loureiro da Cunha - Presidente do INSTITUTO AMIGOS PELA SOLIDARIEDADE.

Protocolo 1584515

EXTRATO DO TERMO DE FOMENTO Nº 0844-2024/SECEL, ref. ao Processo: SECEL-PRO-2024/03626

PARTES: Secretaria de Estado de Cultura, Esporte e Lazer - CNPJ nº 03.507.415/0026-00, através DO **FUNDO DE DESENVOLVIMENTO DESPORTIVO DO ESTADO DE MATO GROSSO - ASSOCIAÇÃO SOCIAL, EDUCACIONAL, CULTURAL, DESPORTIVA E COMUNITÁRIA CINCO SENTIDOS**, inscrita no CNPJ sob nº 34.284.181/0001-47.

OBJETO: Realização da Copa Ralinha de Futebol Society 2024
ORGÃO: 23601 - PROJETO: 8026 - ELEMENTO DE DESPESA: 335041 - FONTE: 15000000 - VALOR: R\$ 200.000,00 (duzentos mil reais) - EMPENHO: 23601.0001.24.000272-5 (Data do Empenho 03/05/2024).

ORIGEM DO RECURSO: Oriundos de Emenda Parlamentar nº 20/2024 do Deputado Estadual Janaina Riva.

VALOR TOTAL: R\$ 200.000,00 (duzentos mil reais) .

FISCAL: CLEVERSON DOS SANTOS OLIVEIRA - Matrícula - 310021.

VIGÊNCIA: 27/05/2024 - 10/10/2024.

ASSINAM: Jefferson Carvalho Neves - Secretário de Estado de Cultura, Esporte e Lazer e Celio Magnus Moreira Lazarotti- Presidente da associação social, educacional, cultural, desportiva e comunitária cinco sentidos.

Protocolo 1584522

EXTRATO EDITAL DE CHAMAMENTO PÚBLICO Nº 018/2024/SECEL-MT, REFERENTE AO PROCESSO Nº SECEL-PRO-2023/08114

PARTE: Secretaria de Estado de Cultura, Esporte e Lazer - CNPJ nº 03.507.415/0026-00

OBJETO: Publicação do Resultado Final da Fase de Seleção do Edital nº 18/2024/SECEL no sítio eletrônico oficial da SECEL-MT.

ASSINATURA: 28/05/2024

CONSIGNATÁRIO: Jefferson Carvalho Neves - Secretário de Estado de Cultura, Esporte e Lazer

Protocolo 1584644

EXTRATO DO TERMO DE ADESAO À POLÍTICA NACIONAL ALDIR BLANC DE FOMENTO À CULTURA (PNAB)

PARTES: Governo do Estado de Mato Grosso - CNPJ nº 03.507.415/0001-44, por meio do Fundo Estadual de Cultura - CNPJ nº 03.507.415/0026-00 e o Ministério da Cultura - CNPJ nº 37.930.861/0001-89.

OBJETO: "Execução dos recursos decorrentes da Lei nº 14.399 de 08 de julho de 2022 - Política Nacional Aldir Blanc de Fomento à Cultura (PNAB)"
CÓDIGO PLANO DE AÇÃO: 30882120230003-016594

ORIGEM DO RECURSO: Fundo Nacional de Cultura

VALOR TOTAL: R\$ 26.028.620,54 (vinte e seis milhões, vinte e oito mil, seiscentos e vinte reais e cinquenta e quatro centavos)

VIGÊNCIA: 23/11/2023 a 31/12/2024

Protocolo 1584646

EXTRATO DO TERMO DE CONVÊNIO Nº 2383-2023 ref. ao processo nº SECEL-PRO-2023/08331.

PARTES: Secretaria de Estado de Cultura, Esporte e Lazer - SECEL - CNPJ nº 03.507.415/0026-00 através da Unidade Orçamentária do FUNDO DE DESENVOLVIMENTO DESPORTIVO DO ESTADO DE MATO GROSSO -FUNDED - CNPJ Nº 01.755.662/0001-34 e PREFEITURA MUNICIPAL DE RONDONÓPOLIS - CNPJ nº 03.347.101/0001-21.

OBJETO: "Aquisição de sete conjuntos de academia popular para a implantação em sete áreas no município de Rondonópolis".

ORGÃO: 23601 - PROJETO: 8026 - ELEMENTO DE DESPESA: 444041 - FONTE: 150000 - VALOR: R\$ 24.999,00 (vinte quatro mil, novecentos e noventa e nove reais) - NOTA EMPENHO: 23601.0001.23.001133-7 (Data do Empenho: 04/12/2023).

ORGÃO: 23601 - PROJETO: 8026 - ELEMENTO DE DESPESA: 444041 - FONTE: 150000 - VALOR: R\$ 200.000,00 (duzentos mil reais) - NOTA EMPENHO: 23601.0001.23.001331-3 (Data do Empenho: 14/12/2023).

ORIGEM DO RECURSO: Emenda parlamentar do Deputado Estadual Sebastião Rezende

VALOR TOTAL: R\$ 303.347,31 (trezentos e três mil, trezentos e quarenta e sete reais e trinta e um centavos), sendo R\$ 224.999,00 (duzentos mil reais) recurso de emenda parlamentar do Dep. Sebastião Rezende e R\$ 78.348,31 (setenta e oito mil e trezentos e quarenta e oito reais e trinta e um centavos) de contrapartida da Prefeitura

FISCAL: ADRIANA DOS SANTOS ROSSI- Matrícula Nº 118001.

VIGÊNCIA: 28/05/2024 à 31/12/2024.

ASSINAM: Jefferson Carvalho Neves - Secretário de Estado de Cultura, Esporte e Lazer e Jose Carlos Junqueira de Araújo - Prefeito Municipal de Rondonópolis.

Protocolo 1584684

EXTRATO DO TERMO DE CONVÊNIO Nº 0538-2024/SECEL, ref. ao Processo: SECEL-PRO-2024/03031.

PARTES: Secretaria de Estado de Cultura, Esporte e Lazer - CNPJ nº 03.507.415/0026-00 e **MUNICÍPIO DE NOVA LACERDA** - CNPJ nº 01.614.519/0001-22.

OBJETO: "PROGAMAÇÃO CULTURAL DA 6º CAVALGADA CONSCIENTE"

ORGÃO: 23101 - PROJETO: 2893 - ELEMENTO DE DESPESA: 3340 - FONTE: 25000000 - VALOR: R\$ 499.500,00 (quatrocentos e noventa e nove mil e quinhentos reais) - EMPENHO: 23601.0001.24.000547-1 (Data do Empenho 24/05/2024).

ORIGEM DO RECURSO: através de recurso próprio desta secretaria.

VALOR TOTAL: R\$ 555.564,00 (quinhentos e cinquenta e cinco mil e quinhentos e sessenta e quatro reais).

FISCAL: THAYSA BIANCA SANTIAGO BRITO - Matrícula: 308141

VIGÊNCIA: 24/05/2024 a 31/12/2024.

ASSINAM: Jefferson Carvalho Neves - Secretário de Estado de Cultura, Esporte e Lazer e UILSON JOSE DA SILVA PREFEITO MUNICIPAL DE NOVA LACERDA.

Protocolo 1584699

EXTRATO DO TERMO DE CONVÊNIO Nº 0481-2024/SECEL, ref. Ao SECEL-PRO-2024/02971.

PARTES: ESTADO DE MATO GROSSO, por intermédio da SECRETARIA DE ESTADO DE CULTURA, ESPORTE E LAZER-SECEL, inscrita no CNPJ nº 03.507.415/0026-00 e o PREFEITURA MUNICIPAL DE JACIARA - CNPJ nº 03.347.135/0001-16.

OBJETO: Realização da etapa Regional Sul dos jogos Escolares Mato-grossense 2024 (12 a 14 anos) e Jogos Estudantis de seleções Mato-Grossenses 2024 (15 a 17 anos).

ORGÃO: 23601 - PROJETO: 2889 - ELEMENTO DE DESPESA: 334041 - FONTE: 17490000 - VALOR: R\$ R\$: 184.167,78 (cento e oitenta e quatro mil cento e sessenta e sete reais e setenta e oito centavos) -EMPENHO: 23601.0001.23.000243-1 (Data do Empenho 18/04/2024).

ORIGEM DO RECURSO: Recurso próprio desta Secretaria

VALOR TOTAL: R\$: 185.187,53 (cento e oitenta e cinco mil cento e oitenta e sete reais e cinquenta e três centavos), sendo R\$: 184.671,78 (cento e oitenta e quatro mil seiscentos e setenta e um reais e setenta e oito centavos), de repasse por esta Secretaria e R\$: 515,75 (quinhentos e quinze reais e setenta e cinco centavos), de contrapartida da prefeitura.

FISCAL: Ronie Wladison Martins.

VIGÊNCIA: 28/05/2024 - 21/03/2025.

ASSINAM: Jefferson Carvalho Neves - Secretário de Estado de Cultura, Esporte e Lazer e Andréia Wagner- Prefeito do Prefeitura Municipal de Jaciara.

Protocolo 1584749

TORNAR SEM EFEITO A PUBLICAÇÃO DO EXTRATO DO TERMO DE CONVÊNIO Nº 0481-2024/SECEL, ref. ao Processo SECEL-PRO-2024/02971 - Publicado no diário Oficial no dia 28 de maio de 2024, nº 28.752 pg. 70

SIGNATÁRIO: Jefferson Carvalho Neves - Secretário de Estado de Cultura, Esporte e Lazer.

Protocolo 1584759

PORTARIA Nº. 109/2024/GAB/SECEL

O SECRETÁRIO DE ESTADO DE CULTURA, ESPORTE E LAZER - SECEL, no uso das atribuições que lhe confere Art. 71, Inciso IV da Constituição Estadual e considerando os dispositivos da Lei nº. 14.133/2021, do Art. 3º da Lei Complementar 612 de 28.01.2019, Decreto Estadual nº 1.525 de 23 de novembro de 2022 e alterações, que regulamenta o acompanhamento e fiscalização da execução de serviços contratados pela Administração Pública.

RESOLVE:

Art. 1º Designar o servidor Sr. Jonathan Roberto da Silva, matrícula nº 310063, para exercer a função de Fiscal de execução dos serviços referentes a Inexigibilidade nº. 003/2024/SECEL, firmada com a empresa Expertbi Treinamento e Consultoria em Informática LTDA-ME, CNPJ nº 17.970.079/0001-86.

Art. 2º Compete aos fiscais tomar ciência e executar todas as atividades inerentes à fiscalização de acordo com a Lei, bem como a Orientação Técnica 012/2017 da Controladoria Geral do Estado de Mato Grosso, Instrução Normativa 001/2017/SECEL e o Manual de Gestão e Fiscalização de Contratos/SECEL;

Art. 3º A contratação a que se refere esta Portaria é oriunda do processo administrativo nº **SECEL-PRO-2024/03762**, e tem por objeto a aquisição de 05 (cinco) vagas para formação Power BI Microsoft, através da Inexigibilidade de Licitação nº 003/2024/SECEL, nas condições estabelecidas no Termo de Referência, no valor total de **R\$ 8.400,00 (Oito mil e quatrocentos reais)**.

Registrada, Publicada, Cumpra-se,
Cuiabá/MT, 28 de maio de 2024.

JEFFERSON CARVALHO NEVES
Secretário de Estado de Cultura, Esporte e Lazer - SECEL/MT.
(original assinada)

Protocolo 1584556

PORTARIA Nº 108/2024/SECEL

Dispõe sobre a substituição de servidor para fiscalização da Proposta Nº 0692/2022

O SECRETÁRIO DE ESTADO DE CULTURA, ESPORTE E LAZER DE MATO GROSSO, no uso de suas atribuições e prerrogativas legais resolve:

Art. 1º - SUBSTITUIR, a Fiscal do Termo de Colaboração 0692/2022, Luciwaldo Pires de Avila, **designado com fulcro no artigo 46 da Instrução Normativa Conjunta SEPLAN/ SEFAZ/CGE nº 001/2015, de 27 de fevereiro de 2015**, o servidor abaixo para exercer a função de fiscal da execução e da prestação de contas da Proposta celebrada entre o Governo do Estado de Mato Grosso, por intermédio da Secretaria de Estado de Cultura, Esporte e Lazer e o Conveniente, a saber:

Nº Termo	Servidor Responsável
Termo de Convênio Nº 0692/2022-PARA REALIZAR O PROJETO CASA CORAÇÃO NAS ESCOLAS - INSTITUTO KURÂMODO CULTURA SUSTENTÁVEL	Luciwaldo Pires de Avila - 249697

Art. 2º - Esta Portaria entra em vigor a partir de sua data de publicação, produzindo-se seus efeitos legais e revogando os dispositivos contrários.

Registre-se, Publique-se e Cumpra-se.

Cuiabá-MT, 28 de maio de 2024

JEFFERSON CARVALHO NEVES
Secretário de Estado de Cultura, Esporte e Lazer
SECEL/MT

Protocolo 1584639

PORTARIA Nº 200/2024/GAB/SECEL/MT

Dispõe sobre a substituição de servidor para fiscalização da Proposta Nº 2572/2022.

O SECRETÁRIO DE ESTADO DE CULTURA, ESPORTE E LAZER DE MATO GROSSO, no uso de suas atribuições e prerrogativas legais resolve:

Art. 1º - SUBSTITUIR, a Fiscal do Termo de Colaboração 2572/2022, Thais Arrais da Costa, **designado com fulcro no artigo 46 da Instrução Normativa Conjunta SEPLAN/ SEFAZ/CGE nº 001/2015, de 27 de fevereiro de 2015**, o servidor abaixo para exercer a função de fiscal da execução e da prestação de contas da Proposta celebrada entre o Governo do Estado de Mato Grosso, por intermédio da Secretaria de Estado de Cultura, Esporte e Lazer e o Conveniente, a saber:

Nº Termo	Servidor Responsável
Termo de Convênio Nº 2572-2022 - 2º Circuito Cultural de Lambari D'Oeste.	Renata Penariol Saves - 330971

Art. 2º - Esta Portaria entra em vigor a partir de sua data de publicação, produzindo-se seus efeitos legais e revogando os dispositivos contrários.

Registre-se, Publique-se e Cumpra-se.

Cuiabá-MT, 28 de maio de 2024

JEFFERSON CARVALHO NEVES
Secretário de Estado de Cultura, Esporte e Lazer
SECEL/MT

Protocolo 1584748

PORTARIA Nº 201/2024/GAB/SECEL/MT

Dispõe sobre a substituição de servidor para fiscalização da Proposta Nº 0994/2022.

O SECRETÁRIO DE ESTADO DE CULTURA, ESPORTE E LAZER DE MATO GROSSO, no uso de suas atribuições e prerrogativas legais resolve:

Art. 1º - SUBSTITUIR, o Fiscal do Termo de Colaboração nº 0994/2022, Everaldo do Nascimento Marques Junior, **designado com fulcro no artigo 46 da Instrução Normativa Conjunta SEPLAN/ SEFAZ/CGE nº 001/2015, de 27 de fevereiro de 2015**, o servidor abaixo para exercer a função de fiscal da execução e da prestação de contas da Proposta celebrada entre o Governo do Estado de Mato Grosso, por intermédio da Secretaria de Estado de Cultura, Esporte e Lazer e o Conveniente, a saber:

Nº Termo	Servidor Responsável
Termo de Fomento Nº 0994-2022 - Empreendedorismo Distal - Gestão de Tráfego e Dropshipping.	Juliana Araújo Andreato - 139722

Art. 2º - Esta Portaria entra em vigor a partir de sua data de publicação, produzindo-se seus efeitos legais e revogando os dispositivos contrários.

Registre-se, Publique-se e Cumpra-se.

Cuiabá-MT, 28 de maio de 2024

JEFFERSON CARVALHO NEVES
Secretário de Estado de Cultura, Esporte e Lazer
SECEL/MT

Protocolo 1584784

SES

SECRETARIA DE ESTADO DE SAÚDE

**EXTRATO DA ATA DE REGISTRO DE PREÇOS 023/2024/SES
PROCESSO ADMINISTRATIVO (SIGADOC) Nº SES-PRO-2023/68805
PREGÃO ELETRÔNICO Nº 033/2024.**

A SECRETARIA DE ESTADO DE SAÚDE torna público o REGISTRO DE PREÇOS das empresas abaixo relacionadas, nas quantidades indicadas abaixo, de acordo com a classificação obtida em cada lote, atendendo as condições, as especificações técnicas e as propostas oferecidas na licitação em epígrafe, regulamentada pelo edital e anexos, independentemente de transcrições, tudo conforme a ATA DE REGISTRO DE PREÇOS disponível na íntegra para consulta na Coordenadoria de Processos de Aquisições e Contratos e no sítio eletrônico desta Secretaria (www.saude.mt.gov.br).

OBJETO: "Registro de Preços para futura e eventual "Aquisição de medicamentos de marca, para atender a demanda do Anexo II da Resolução da Comissão Intergestores Bipartite (CIB) de MT Nº 050 de 05 de julho de 2018, programa de Infecções Oportunistas (IO) - Doença Sexualmente transmissível (DST)/AIDS", no(s) respectivo(s) item(ns)/ lote(s) conforme especificado(s) no Termo de Referência) que é o anexo I do edital de Pregão Eletrônico nº 033/2024."

EMPRESA: **ESPÍRITO SANTO DIST. DE PRODUTOS HOSPITALARES**
CNPJ: 28.911.309/0001-52
ENDEREÇO: Rua Serra Negra, nº 78 - Galpão 02, Praia do Morro, Guarapari/ ES - CEP: 29.216-560
REPRESENTANTE: **ERIVELTO SILVA DAL COL**
CPF 070.938.597-80
RG: 1.380.330 SSP-ES
E-MAIL: licitacao@esdhospitalar.com.br

ITENS	ESPECIFICAÇÃO	MARCA	UNID.	QTD.	EMPRESA	VALOR UNITÁRIO R\$	VALOR TOTAL R\$
04	SECNIDAZOL 1000 MG. COMPRIMIDO	SECNIDAZOL 1000MG.	COMP.	6.160	ESPÍRITO SANTO	1,40	8.624,00
TOTAL GERAL R\$:							8.624,00

O prazo de vigência desta Ata será de 01 (um) ano, contado a partir da publicação do seu extrato no Diário Oficial do Estado, e poderá ser prorrogado, por igual período, desde que comprovado o preço mais vantajoso.

Cuiabá-MT, 28 de maio de 2024.

GILBERTO GOMES FIGUEIREDO
SECRETÁRIO DE ESTADO DE SAÚDE
ATA DE REGISTRO DE PREÇOS Nº 023/2024/SES/MT - PE Nº 033/2024

Protocolo 1584842

**EXTRATO DE CONTRATO DE DOAÇÃO DE BEM MÓVEL N.º 025/2024/
SES/MT****PROCESSO N.º:** SES-PRO-2023/68021**DOADORA:** Secretaria de Estado de Saúde**DONATÁRIA:** Prefeitura Municipal de Lambari D'Oeste/MT**OBJETO:** Doação de pulverizador costal manual para atender o Município de Lambari D'Oeste, mediante o Processo n.º SES-PRO-2023/68021, cujo o bem avaliado no valor de R\$ 1.489,12 (mil e quatrocentos e oitenta e nove reais e doze centavos).**FUNDAMENTO LEGAL:** O presente Contrato de Doação fundamenta-se nos preceitos de direito público, pelo que determina a Lei Estadual n.º 11.109, de 22 de abril de 2020, e a Lei Federal n.º 14.133, de 1 de abril de 2021, aplicando-lhes supletivamente os princípios da teoria geral dos contratos e as disposições de direito privado**Data da assinatura:** 07/05/2024

(Original assinado)

GILBERTO GOMES DE FIGUEIREDO

Secretário de Estado de Saúde

DOADOR

(Original assinado)

MARCELO VIEIRA VITORAZZI

Prefeito Municipal de Lambari D'Oeste/MT

DONATÁRIO

Protocolo 1584675

**EXTRATO DE CONTRATO DE DOAÇÃO DE BEM MÓVEL N.º 028/2024/
SES/MT****PROCESSO N.º:** SES-PRO-2023/68021**DOADORA:** Secretaria de Estado de Saúde**DONATÁRIA:** Prefeitura Municipal de Nova Ubitatã/MT**OBJETO:** Doação de pulverizador costal manual para atender o Município de Nova Ubitatã, mediante o Processo n.º SES-PRO-2023/68021, cujo o bem avaliado no valor de R\$ 1.489,12 (mil e quatrocentos e oitenta e nove reais e doze centavos).**FUNDAMENTO LEGAL:** O presente Contrato de Doação fundamenta-se nos preceitos de direito público, pelo que determina a Lei Estadual n.º 11.109, de 22 de abril de 2020, e a Lei Federal n.º 14.133, de 1 de abril de 2021, aplicando-lhes supletivamente os princípios da teoria geral dos contratos e as disposições de direito privado**Data da assinatura:** 07/05/2024

(Original assinado)

GILBERTO GOMES DE FIGUEIREDO

Secretário de Estado de Saúde

DOADOR

(Original assinado)

EDEGAR JOSE BERNARDI

Prefeito Municipal de Nova Ubitatã/MT

DONATÁRIO

Protocolo 1584680

**EXTRATO DE CONTRATO DE DOAÇÃO DE BEM MÓVEL N.º 026/2024/
SES/MT****PROCESSO N.º:** SES-PRO-2023/68021**DOADORA:** Secretaria de Estado de Saúde**DONATÁRIA:** Prefeitura Municipal de Nova Nazaré/MT**OBJETO:** Doação de pulverizador costal manual para atender o Município de Nova Nazaré, mediante o Processo n.º SES-PRO-2023/68021, cujo o bem avaliado no valor de R\$ 1.489,12 (mil e quatrocentos e oitenta e nove reais e doze centavos).**FUNDAMENTO LEGAL:** O presente Contrato de Doação fundamenta-se nos preceitos de direito público, pelo que determina a Lei Estadual n.º 11.109, de 22 de abril de 2020, e a Lei Federal n.º 14.133, de 1 de abril de 2021, aplicando-lhes supletivamente os princípios da teoria geral dos contratos e as disposições de direito privado**Data da assinatura:** 07/05/2024

(Original assinado)

GILBERTO GOMES DE FIGUEIREDO

Secretário de Estado de Saúde

DOADOR

(Original assinado)

JOÃO TEODORO FILHO

Prefeito Municipal de Nova Nazaré/MT

DONATÁRIO

Protocolo 1584677

**EXTRATO DE CONTRATO DE DOAÇÃO DE BEM MÓVEL N.º 029/2024/
SES/MT****PROCESSO N.º:** SES-PRO-2023/68021**DOADORA:** Secretaria de Estado de Saúde**DONATÁRIA:** Prefeitura Municipal de Novo Mundo/MT**OBJETO:** Doação de pulverizador costal manual para atender o Município de Novo Mundo, mediante o Processo n.º SES-PRO-2023/68021, cujo o bem avaliado no valor de R\$ 1.489,12 (mil e quatrocentos e oitenta e nove reais e doze centavos).**FUNDAMENTO LEGAL:** O presente Contrato de Doação fundamenta-se nos preceitos de direito público, pelo que determina a Lei Estadual n.º 11.109, de 22 de abril de 2020, e a Lei Federal n.º 14.133, de 1 de abril de 2021, aplicando-lhes supletivamente os princípios da teoria geral dos contratos e as disposições de direito privado**Data da assinatura:** 07/05/2024

(Original assinado)

GILBERTO GOMES DE FIGUEIREDO

Secretário de Estado de Saúde

DOADOR

(Original assinado)

ANTÔNIO MAFINI

Prefeito Municipal de Novo Mundo/MT

DONATÁRIO

Protocolo 1584682

**EXTRATO DE CONTRATO DE DOAÇÃO DE BEM MÓVEL N.º 027/2024/
SES/MT****PROCESSO N.º:** SES-PRO-2023/68021**DOADORA:** Secretaria de Estado de Saúde**DONATÁRIA:** Prefeitura Municipal de Nova Maringá/MT**OBJETO:** Doação de pulverizador costal manual para atender o Município de Nova Maringá, mediante o Processo n.º SES-PRO-2023/68021, cujo o bem avaliado no valor de R\$ 1.489,12 (mil e quatrocentos e oitenta e nove reais e doze centavos).**FUNDAMENTO LEGAL:** O presente Contrato de Doação fundamenta-se nos preceitos de direito público, pelo que determina a Lei Estadual n.º 11.109, de 22 de abril de 2020, e a Lei Federal n.º 14.133, de 1 de abril de 2021, aplicando-lhes supletivamente os princípios da teoria geral dos contratos e as disposições de direito privado**Data da assinatura:** 07/05/2024

(Original assinado)

GILBERTO GOMES DE FIGUEIREDO

Secretário de Estado de Saúde

DOADOR

(Original assinado)

ANA MARIA URQUIZA CASAGRANDE

Prefeita Municipal de Nova Maringá/MT

DONATÁRIA

Protocolo 1584678

**EXTRATO DE CONTRATO DE DOAÇÃO DE BEM MÓVEL N.º 030/2024/
SES/MT****PROCESSO N.º:** SES-PRO-2023/68021**DOADORA:** Secretaria de Estado de Saúde**DONATÁRIA:** Prefeitura Municipal de Tapurah/MT**OBJETO:** Doação de pulverizador costal manual para atender o Município de Tapurah, mediante o Processo n.º SES-PRO-2023/68021, cujo o bem avaliado no valor de R\$ 1.489,12 (mil e quatrocentos e oitenta e nove reais e doze centavos).**FUNDAMENTO LEGAL:** O presente Contrato de Doação fundamenta-se nos preceitos de direito público, pelo que determina a Lei Estadual n.º 11.109, de 22 de abril de 2020, e a Lei Federal n.º 14.133, de 1 de abril de 2021, aplicando-lhes supletivamente os princípios da teoria geral dos contratos e as disposições de direito privado**Data da assinatura:** 07/05/2024

(Original assinado)

GILBERTO GOMES DE FIGUEIREDO

Secretário de Estado de Saúde

DOADOR

(Original assinado)

CARLOS ALBERTO CAPELETTI

Prefeito Municipal de Tapurah/MT

DONATÁRIO

Protocolo 1584687

EXTRATO DE CONTRATO DE DOAÇÃO DE BEM MÓVEL N.º 031/2024/SES/MT**PROCESSO N.º:** SES-PRO-2023/68021**DOADORA:** Secretaria de Estado de Saúde**DONATÁRIA:** Prefeitura Municipal de São José do Povo/MT**OBJETO:** Doação de pulverizador costal manual para atender o Município de São José do Povo, mediante o Processo n.º SES-PRO-2023/68021, cujo o bem avaliado no valor de R\$ 1.489,12 (mil e quatrocentos e oitenta e nove reais e doze centavos).**FUNDAMENTO LEGAL:** O presente Contrato de Doação fundamenta-se nos preceitos de direito público, pelo que determina a Lei Estadual n.º 11.109, de 22 de abril de 2020, e a Lei Federal n.º 14.133, de 1 de abril de 2021, aplicando-lhes supletivamente os princípios da teoria geral dos contratos e as disposições de direito privado**Data da assinatura:** 07/05/2024

(Original assinado)
GILBERTO GOMES DE FIGUEIREDO
Secretário de Estado de Saúde
DOADOR

(Original assinado)
IVANILDO VILELA DA SILVA
Prefeito Municipal de São José do Povo/MT
DONATÁRIO

Protocolo 1584689

EXTRATO DE CONTRATO DE DOAÇÃO DE BEM MÓVEL N.º 032/2024/SES/MT**PROCESSO N.º:** SES-PRO-2023/68021**DOADORA:** Secretaria de Estado de Saúde**DONATÁRIA:** Prefeitura Municipal de Ribeirão Cascalheira/MT**OBJETO:** Doação de pulverizador costal manual para atender o Município de Ribeirão Cascalheira, mediante o Processo n.º SES-PRO-2023/68021, cujo o bem avaliado no valor de R\$ 1.489,12 (mil e quatrocentos e oitenta e nove reais e doze centavos).**FUNDAMENTO LEGAL:** O presente Contrato de Doação fundamenta-se nos preceitos de direito público, pelo que determina a Lei Estadual n.º 11.109, de 22 de abril de 2020, e a Lei Federal n.º 14.133, de 1 de abril de 2021, aplicando-lhes supletivamente os princípios da teoria geral dos contratos e as disposições de direito privado**Data da assinatura:** 07/05/2024

(Original assinado)
GILBERTO GOMES DE FIGUEIREDO
Secretário de Estado de Saúde
DOADOR

(Original assinado)
LUZIA NUNES BRANDÃO
Prefeita Municipal de Ribeirão Cascalheira/MT
DONATÁRIA

Protocolo 1584695

EXTRATO DE CONTRATO DE DOAÇÃO DE BEM MÓVEL N.º 032/2024/SES/MT**PROCESSO N.º:** SES-PRO-2023/68021**DOADORA:** Secretaria de Estado de Saúde**DONATÁRIA:** Prefeitura Municipal de Ribeirão Cascalheira/MT**OBJETO:** Doação de pulverizador costal manual para atender o Município de Ribeirão Cascalheira, mediante o Processo n.º SES-PRO-2023/68021, cujo o bem avaliado no valor de R\$ 1.489,12 (mil e quatrocentos e oitenta e nove reais e doze centavos).**FUNDAMENTO LEGAL:** O presente Contrato de Doação fundamenta-se nos preceitos de direito público, pelo que determina a Lei Estadual n.º 11.109, de 22 de abril de 2020, e a Lei Federal n.º 14.133, de 1 de abril de 2021, aplicando-lhes supletivamente os princípios da teoria geral dos contratos e as disposições de direito privado**Data da assinatura:** 07/05/2024

(Original assinado)
GILBERTO GOMES DE FIGUEIREDO
Secretário de Estado de Saúde
DOADOR

(Original assinado)
LUZIA NUNES BRANDÃO
Prefeita Municipal de Ribeirão Cascalheira/MT
DONATÁRIA

Protocolo 1584697

EXTRATO DE CONTRATO DE DOAÇÃO DE BEM MÓVEL N.º 033/2024/SES/MT**PROCESSO N.º:** SES-PRO-2023/68021**DOADORA:** Secretaria de Estado de Saúde**DONATÁRIA:** Prefeitura Municipal de Ponte Branca/MT**OBJETO:** Doação de pulverizador costal manual para atender o Município de Ponte Branca, mediante o Processo n.º SES-PRO-2023/68021, cujo o bem avaliado no valor de R\$ 1.489,12 (mil e quatrocentos e oitenta e nove reais e doze centavos).**FUNDAMENTO LEGAL:** O presente Contrato de Doação fundamenta-se nos preceitos de direito público, pelo que determina a Lei Estadual n.º 11.109, de 22 de abril de 2020, e a Lei Federal n.º 14.133, de 1 de abril de 2021, aplicando-lhes supletivamente os princípios da teoria geral dos contratos e as disposições de direito privado**Data da assinatura:** 07/05/2024

(Original assinado)
GILBERTO GOMES DE FIGUEIREDO
Secretário de Estado de Saúde
DOADOR

(Original assinado)
CLENEI PARREIRA DA SILVA
Prefeito Municipal de Ponte Branca/MT
DONATÁRIO

Protocolo 1584698

EXTRATO DE CONTRATO DE DOAÇÃO DE BEM MÓVEL N.º 034/2024/SES/MT**PROCESSO N.º:** SES-PRO-2023/68021**DOADORA:** Secretaria de Estado de Saúde**DONATÁRIA:** Prefeitura Municipal de Torixoreu/MT**OBJETO:** Doação de pulverizador costal manual para atender o Município de Torixoreu, mediante o Processo n.º SES-PRO-2023/68021, cujo o bem avaliado no valor de R\$ 1.489,12 (mil e quatrocentos e oitenta e nove reais e doze centavos).**FUNDAMENTO LEGAL:** O presente Contrato de Doação fundamenta-se nos preceitos de direito público, pelo que determina a Lei Estadual n.º 11.109, de 22 de abril de 2020, e a Lei Federal n.º 14.133, de 1 de abril de 2021, aplicando-lhes supletivamente os princípios da teoria geral dos contratos e as disposições de direito privado**Data da assinatura:** 07/05/2024

(Original assinado)
GILBERTO GOMES DE FIGUEIREDO
Secretário de Estado de Saúde
DOADOR

(Original assinado)
THIAGO TIMO OLIVEIRA
Prefeito Municipal de Torixoreu/MT
DONATÁRIO

Protocolo 1584700

EXTRATO DE CONTRATO DE DOAÇÃO DE BEM MÓVEL N.º 035/2024/SES/MT**PROCESSO N.º:** SES-PRO-2023/68021**DOADORA:** Secretaria de Estado de Saúde**DONATÁRIA:** Prefeitura Municipal de São José do Rio Claro/MT**OBJETO:** Doação de pulverizador costal manual para atender o Município de São José do Rio Claro, mediante o Processo n.º SES-PRO-2023/68021, cujo o bem avaliado no valor de R\$ 1.489,12 (mil e quatrocentos e oitenta e nove reais e doze centavos).**FUNDAMENTO LEGAL:** O presente Contrato de Doação fundamenta-se nos preceitos de direito público, pelo que determina a Lei Estadual n.º 11.109, de 22 de abril de 2020, e a Lei Federal n.º 14.133, de 1 de abril de 2021, aplicando-lhes supletivamente os princípios da teoria geral dos contratos e as disposições de direito privado**Data da assinatura:** 07/05/2024

(Original assinado)
GILBERTO GOMES DE FIGUEIREDO
Secretário de Estado de Saúde
DOADOR

(Original assinado)
LEVI RIBEIRO
Prefeito Municipal de São José do Rio Claro/MT
DONATÁRIO

Protocolo 1584701

**EXTRATO DE CONTRATO DE DOAÇÃO DE BEM MÓVEL N.º 036/2024/
SES/MT****PROCESSO N.º:** SES-PRO-2023/68021**DOADORA:** Secretaria de Estado de Saúde**DONATÁRIA:** Prefeitura Municipal de Nova Lacerda/MT**OBJETO:** Doação de pulverizador costal manual para atender o Município de Nova Lacerda, mediante o Processo n.º SES-PRO-2023/68021, cujo o bem avaliado no valor de R\$ 1.489,12 (mil e quatrocentos e oitenta e nove reais e doze centavos).**FUNDAMENTO LEGAL:** O presente Contrato de Doação fundamenta-se nos preceitos de direito público, pelo que determina a Lei Estadual n.º 11.109, de 22 de abril de 2020, e a Lei Federal n.º 14.133, de 1 de abril de 2021, aplicando-lhes supletivamente os princípios da teoria geral dos contratos e as disposições de direito privado**Data da assinatura:** 07/05/2024

(Original assinado)
GILBERTO GOMES DE FIGUEIREDO
Secretário de Estado de Saúde
DOADOR

(Original assinado)
UILSON JOSE DA SILVA
Prefeito Municipal de Nova Lacerda/MT
DONATÁRIO

Protocolo 1584704

**EXTRATO DE CONTRATO DE DOAÇÃO DE BEM MÓVEL N.º 039/2024/
SES/MT****PROCESSO N.º:** SES-PRO-2023/68021**DOADORA:** Secretaria de Estado de Saúde**DONATÁRIA:** Prefeitura Municipal de Araputanga/MT**OBJETO:** Doação de pulverizador costal manual para atender o Município de Araputanga, mediante o Processo n.º SES-PRO-2023/68021, cujo o bem avaliado no valor de R\$ 1.489,12 (mil e quatrocentos e oitenta e nove reais e doze centavos).**FUNDAMENTO LEGAL:** O presente Contrato de Doação fundamenta-se nos preceitos de direito público, pelo que determina a Lei Estadual n.º 11.109, de 22 de abril de 2020, e a Lei Federal n.º 14.133, de 1 de abril de 2021, aplicando-lhes supletivamente os princípios da teoria geral dos contratos e as disposições de direito privado**Data da assinatura:** 07/05/2024

(Original assinado)
GILBERTO GOMES DE FIGUEIREDO
Secretário de Estado de Saúde
DOADOR

(Original assinado)
ENILSON DE ARAÚJO RIOS
Prefeito Municipal de Araputanga/MT
DONATÁRIO

Protocolo 1584708

**EXTRATO DE CONTRATO DE DOAÇÃO DE BEM MÓVEL N.º 037/2024/
SES/MT****PROCESSO N.º:** SES-PRO-2023/68021**DOADORA:** Secretaria de Estado de Saúde**DONATÁRIA:** Prefeitura Municipal de Nova Monte Verde/MT**OBJETO:** Doação de pulverizador costal manual para atender o Município de Nova Monte Verde, mediante o Processo n.º SES-PRO-2023/68021, cujo o bem avaliado no valor de R\$ 1.489,12 (mil e quatrocentos e oitenta e nove reais e doze centavos).**FUNDAMENTO LEGAL:** O presente Contrato de Doação fundamenta-se nos preceitos de direito público, pelo que determina a Lei Estadual n.º 11.109, de 22 de abril de 2020, e a Lei Federal n.º 14.133, de 1 de abril de 2021, aplicando-lhes supletivamente os princípios da teoria geral dos contratos e as disposições de direito privado**Data da assinatura:** 07/05/2024

(Original assinado)
GILBERTO GOMES DE FIGUEIREDO
Secretário de Estado de Saúde
DOADOR

(Original assinado)
EDEMILSON MARINO DOS SANTOS
Prefeito Municipal de Nova Monte Verde/MT
DONATÁRIO

Protocolo 1584705

**EXTRATO DE CONTRATO DE DOAÇÃO DE BEM MÓVEL N.º 040/2024/
SES/MT****PROCESSO N.º:** SES-PRO-2023/68021**DOADORA:** Secretaria de Estado de Saúde**DONATÁRIA:** Prefeitura Municipal de Comodoro/MT**OBJETO:** Doação de pulverizador costal manual para atender o Município de Comodoro, mediante o Processo n.º SES-PRO-2023/68021, cujo o bem avaliado no valor de R\$ 1.489,12 (mil e quatrocentos e oitenta e nove reais e doze centavos).**FUNDAMENTO LEGAL:** O presente Contrato de Doação fundamenta-se nos preceitos de direito público, pelo que determina a Lei Estadual n.º 11.109, de 22 de abril de 2020, e a Lei Federal n.º 14.133, de 1 de abril de 2021, aplicando-lhes supletivamente os princípios da teoria geral dos contratos e as disposições de direito privado**Data da assinatura:** 07/05/2024

(Original assinado)
GILBERTO GOMES DE FIGUEIREDO
Secretário de Estado de Saúde
DOADOR

(Original assinado)
ROGÉRIO VILELA VICTOR DE OLIVEIRA
Prefeito Municipal de Comodoro/MT
DONATÁRIO

Protocolo 1584710

**EXTRATO DE CONTRATO DE DOAÇÃO DE BEM MÓVEL N.º 038/2024/
SES/MT****PROCESSO N.º:** SES-PRO-2023/68021**DOADORA:** Secretaria de Estado de Saúde**DONATÁRIA:** Prefeitura Municipal de Novo Horizonte do Norte/MT**OBJETO:** Doação de pulverizador costal manual para atender o Município de Novo Horizonte do Norte, mediante o Processo n.º SES-PRO-2023/68021, cujo o bem avaliado no valor de R\$ 1.489,12 (mil e quatrocentos e oitenta e nove reais e doze centavos).**FUNDAMENTO LEGAL:** O presente Contrato de Doação fundamenta-se nos preceitos de direito público, pelo que determina a Lei Estadual n.º 11.109, de 22 de abril de 2020, e a Lei Federal n.º 14.133, de 1 de abril de 2021, aplicando-lhes supletivamente os princípios da teoria geral dos contratos e as disposições de direito privado**Data da assinatura:** 07/05/2024

(Original assinado)
GILBERTO GOMES DE FIGUEIREDO
Secretário de Estado de Saúde
DOADOR

(Original assinado)
SILVANO PEREIRA NEVES
Prefeito Municipal de Novo Horizonte do Norte/MT
DONATÁRIO

Protocolo 1584706

**EXTRATO DE CONTRATO DE DOAÇÃO DE BEM MÓVEL N.º 041/2024/
SES/MT****PROCESSO N.º:** SES-PRO-2023/68021**DOADORA:** Secretaria de Estado de Saúde**DONATÁRIA:** Prefeitura Municipal de Cocalinho/MT**OBJETO:** Doação de pulverizador costal manual para atender o Município de Cocalinho, mediante o Processo n.º SES-PRO-2023/68021, cujo o bem avaliado no valor de R\$ 1.489,12 (mil e quatrocentos e oitenta e nove reais e doze centavos).**FUNDAMENTO LEGAL:** O presente Contrato de Doação fundamenta-se nos preceitos de direito público, pelo que determina a Lei Estadual n.º 11.109, de 22 de abril de 2020, e a Lei Federal n.º 14.133, de 1 de abril de 2021, aplicando-lhes supletivamente os princípios da teoria geral dos contratos e as disposições de direito privado**Data da assinatura:** 07/05/2024

(Original assinado)
GILBERTO GOMES DE FIGUEIREDO
Secretário de Estado de Saúde
DOADOR

(Original assinado)
MARCIO CONCEIÇÃO NUNES DE AGUIAR
Prefeito Municipal de Cocalinho/MT
DONATÁRIO

Protocolo 1584711

**EXTRATO DE CONTRATO DE DOAÇÃO DE BEM MÓVEL N.º 042/2024/
SES/MT****PROCESSO N.º:** SES-PRO-2023/68021**DOADORA:** Secretaria de Estado de Saúde**DONATÁRIA:** Prefeitura Municipal de Indavaí/MT**OBJETO:** Doação de pulverizador costal manual para atender o Município de Indavaí, mediante o Processo n.º SES-PRO-2023/68021, cujo o bem avaliado no valor de R\$ 1.489,12 (mil e quatrocentos e oitenta e nove reais e doze centavos).**FUNDAMENTO LEGAL:** O presente Contrato de Doação fundamenta-se nos preceitos de direito público, pelo que determina a Lei Estadual n.º 11.109, de 22 de abril de 2020, e a Lei Federal n.º 14.133, de 1 de abril de 2021, aplicando-lhes supletivamente os princípios da teoria geral dos contratos e as disposições de direito privado**Data da assinatura:** 07/05/2024

(Original assinado)
GILBERTO GOMES DE FIGUEIREDO
Secretário de Estado de Saúde
DOADOR

(Original assinado)
SIDNEI MARQUES LOPES
Prefeito Municipal de Indavaí/MT
DONATÁRIO

Protocolo 1584713

**EXTRATO DE CONTRATO DE DOAÇÃO DE BEM MÓVEL N.º 045/2024/
SES/MT****PROCESSO N.º:** SES-PRO-2023/68021**DOADORA:** Secretaria de Estado de Saúde**DONATÁRIA:** Prefeitura Municipal de Mirassol D'Oeste/MT**OBJETO:** Doação de pulverizador costal manual para atender o Município de Mirassol D'Oeste, mediante o Processo n.º SES-PRO-2023/68021, cujo o bem avaliado no valor de R\$ 1.489,12 (mil e quatrocentos e oitenta e nove reais e doze centavos).**FUNDAMENTO LEGAL:** O presente Contrato de Doação fundamenta-se nos preceitos de direito público, pelo que determina a Lei Estadual n.º 11.109, de 22 de abril de 2020, e a Lei Federal n.º 14.133, de 1 de abril de 2021, aplicando-lhes supletivamente os princípios da teoria geral dos contratos e as disposições de direito privado**Data da assinatura:** 07/05/2024

(Original assinado)
GILBERTO GOMES DE FIGUEIREDO
Secretário de Estado de Saúde
DOADOR

(Original assinado)
HÉCTOR ALVARES BEZERRA
Prefeito Municipal de Mirassol D'Oeste/MT
DONATÁRIO

Protocolo 1584719

**EXTRATO DE CONTRATO DE DOAÇÃO DE BEM MÓVEL N.º 043/2024/
SES/MT****PROCESSO N.º:** SES-PRO-2023/68021**DOADORA:** Secretaria de Estado de Saúde**DONATÁRIA:** Prefeitura Municipal de Curvelândia/MT**OBJETO:** Doação de pulverizador costal manual para atender o Município de Curvelândia, mediante o Processo n.º SES-PRO-2023/68021, cujo o bem avaliado no valor de R\$ 1.489,12 (mil e quatrocentos e oitenta e nove reais e doze centavos).**FUNDAMENTO LEGAL:** O presente Contrato de Doação fundamenta-se nos preceitos de direito público, pelo que determina a Lei Estadual n.º 11.109, de 22 de abril de 2020, e a Lei Federal n.º 14.133, de 1 de abril de 2021, aplicando-lhes supletivamente os princípios da teoria geral dos contratos e as disposições de direito privado**Data da assinatura:** 07/05/2024

(Original assinado)
GILBERTO GOMES DE FIGUEIREDO
Secretário de Estado de Saúde
DOADOR

(Original assinado)
JADILSON ALVES DE SOUZA
Prefeito Municipal de Curvelândia/MT
DONATÁRIO

Protocolo 1584715

**EXTRATO DE CONTRATO DE DOAÇÃO DE BEM MÓVEL N.º 046/2024/
SES/MT****PROCESSO N.º:** SES-PRO-2023/68021**DOADORA:** Secretaria de Estado de Saúde**DONATÁRIA:** Prefeitura Municipal de Ribeirãozinho/MT**OBJETO:** Doação de pulverizador costal manual para atender o Município de Ribeirãozinho, mediante o Processo n.º SES-PRO-2023/68021, cujo o bem avaliado no valor de R\$ 1.489,12 (mil e quatrocentos e oitenta e nove reais e doze centavos).**FUNDAMENTO LEGAL:** O presente Contrato de Doação fundamenta-se nos preceitos de direito público, pelo que determina a Lei Estadual n.º 11.109, de 22 de abril de 2020, e a Lei Federal n.º 14.133, de 1 de abril de 2021, aplicando-lhes supletivamente os princípios da teoria geral dos contratos e as disposições de direito privado**Data da assinatura:** 07/05/2024

(Original assinado)
GILBERTO GOMES DE FIGUEIREDO
Secretário de Estado de Saúde
DOADOR

(Original assinado)
RONIVON PARREIRA DAS NEVES
Prefeito Municipal de Ribeirãozinho/MT
DONATÁRIO

Protocolo 1584720

**EXTRATO DE CONTRATO DE DOAÇÃO DE BEM MÓVEL N.º 044/2024/
SES/MT****PROCESSO N.º:** SES-PRO-2023/68021**DOADORA:** Secretaria de Estado de Saúde**DONATÁRIA:** Prefeitura Municipal de Santo do Céu/MT**OBJETO:** Doação de pulverizador costal manual para atender o Município de Santo do Céu, mediante o Processo n.º SES-PRO-2023/68021, cujo o bem avaliado no valor de R\$ 1.489,12 (mil e quatrocentos e oitenta e nove reais e doze centavos).**FUNDAMENTO LEGAL:** O presente Contrato de Doação fundamenta-se nos preceitos de direito público, pelo que determina a Lei Estadual n.º 11.109, de 22 de abril de 2020, e a Lei Federal n.º 14.133, de 1 de abril de 2021, aplicando-lhes supletivamente os princípios da teoria geral dos contratos e as disposições de direito privado**Data da assinatura:** 07/05/2024

(Original assinado)
GILBERTO GOMES DE FIGUEIREDO
Secretário de Estado de Saúde
DOADOR

(Original assinado)
MAUTO TEIXEIRA ESPINDOLA
Prefeito Municipal de Santo do Céu/MT
DONATÁRIO

Protocolo 1584717

**EXTRATO DE CONTRATO DE DOAÇÃO DE BEM MÓVEL N.º 047/2024/
SES/MT****PROCESSO N.º:** SES-PRO-2023/68021**DOADORA:** Secretaria de Estado de Saúde**DONATÁRIA:** Prefeitura Municipal de Nova Mutum/MT**OBJETO:** Doação de pulverizador costal manual para atender o Município de Nova Mutum, mediante o Processo n.º SES-PRO-2023/68021, cujo o bem avaliado no valor de R\$ 1.489,12 (mil e quatrocentos e oitenta e nove reais e doze centavos).**FUNDAMENTO LEGAL:** O presente Contrato de Doação fundamenta-se nos preceitos de direito público, pelo que determina a Lei Estadual n.º 11.109, de 22 de abril de 2020, e a Lei Federal n.º 14.133, de 1 de abril de 2021, aplicando-lhes supletivamente os princípios da teoria geral dos contratos e as disposições de direito privado**Data da assinatura:** 07/05/2024

(Original assinado)
GILBERTO GOMES DE FIGUEIREDO
Secretário de Estado de Saúde
DOADOR

(Original assinado)
LEANDRO FELIX PEREIRA
Prefeito Municipal de Nova Mutum/MT
DONATÁRIO

Protocolo 1584723

EXTRATO DE CONTRATO DE DOAÇÃO DE BEM MÓVEL N.º 048/2024/SES/MT**PROCESSO N.º:** SES-PRO-2023/68021**DOADORA:** Secretaria de Estado de Saúde**DONATÁRIA:** Prefeitura Municipal de Dom Aquino/MT**OBJETO:** Doação de pulverizador costal manual para atender o Município de Dom Aquino, mediante o Processo n.º SES-PRO-2023/68021, cujo o bem avaliado no valor de R\$ 1.489,12 (mil e quatrocentos e oitenta e nove reais e doze centavos).**FUNDAMENTO LEGAL:** O presente Contrato de Doação fundamenta-se nos preceitos de direito público, pelo que determina a Lei Estadual n.º 11.109, de 22 de abril de 2020, e a Lei Federal n.º 14.133, de 1 de abril de 2021, aplicando-lhes supletivamente os princípios da teoria geral dos contratos e as disposições de direito privado**Data da assinatura:** 07/05/2024

(Original assinado)

GILBERTO GOMES DE FIGUEIREDO
Secretário de Estado de Saúde
DOADOR

(Original assinado)

VALDECIO LUIZ DA COSTA
Prefeito Municipal de Dom Aquino/MT
DONATÁRIO

Protocolo 1584724

EXTRATO DE CONTRATO DE DOAÇÃO DE BEM MÓVEL N.º 051/2024/SES/MT**PROCESSO N.º:** SES-PRO-2023/68021**DOADORA:** Secretaria de Estado de Saúde**DONATÁRIA:** Prefeitura Municipal de Tabaporã/MT**OBJETO:** Doação de pulverizador costal manual para atender o Município de Tabaporã, mediante o Processo n.º SES-PRO-2023/68021, cujo o bem avaliado no valor de R\$ 1.489,12 (mil e quatrocentos e oitenta e nove reais e doze centavos).**FUNDAMENTO LEGAL:** O presente Contrato de Doação fundamenta-se nos preceitos de direito público, pelo que determina a Lei Estadual n.º 11.109, de 22 de abril de 2020, e a Lei Federal n.º 14.133, de 1 de abril de 2021, aplicando-lhes supletivamente os princípios da teoria geral dos contratos e as disposições de direito privado**Data da assinatura:** 07/05/2024

(Original assinado)

GILBERTO GOMES DE FIGUEIREDO
Secretário de Estado de Saúde
DOADOR

(Original assinado)

SIRINEU MOLETA
Prefeito Municipal de Tabaporã/MT
DONATÁRIO

Protocolo 1584729

EXTRATO DE CONTRATO DE DOAÇÃO DE BEM MÓVEL N.º 049/2024/SES/MT**PROCESSO N.º:** SES-PRO-2023/68021**DOADORA:** Secretaria de Estado de Saúde**DONATÁRIA:** Prefeitura Municipal de Gaúcha do Norte/MT**OBJETO:** Doação de pulverizador costal manual para atender o Município de Gaúcha do Norte, mediante o Processo n.º SES-PRO-2023/68021, cujo o bem avaliado no valor de R\$ 1.489,12 (mil e quatrocentos e oitenta e nove reais e doze centavos).**FUNDAMENTO LEGAL:** O presente Contrato de Doação fundamenta-se nos preceitos de direito público, pelo que determina a Lei Estadual n.º 11.109, de 22 de abril de 2020, e a Lei Federal n.º 14.133, de 1 de abril de 2021, aplicando-lhes supletivamente os princípios da teoria geral dos contratos e as disposições de direito privado**Data da assinatura:** 07/05/2024

(Original assinado)

GILBERTO GOMES DE FIGUEIREDO
Secretário de Estado de Saúde
DOADOR

(Original assinado)

VONEY RODRIGUES GOULART
Prefeito Municipal de Gaúcha do Norte/MT
DONATÁRIO

Protocolo 1584726

EXTRATO DE CONTRATO DE DOAÇÃO DE BEM MÓVEL N.º 052/2024/SES/MT**PROCESSO N.º:** SES-PRO-2023/68021**DOADORA:** Secretaria de Estado de Saúde**DONATÁRIA:** Prefeitura Municipal de Apicás/MT**OBJETO:** Doação de pulverizador costal manual para atender o Município de Apicás, mediante o Processo n.º SES-PRO-2023/68021, cujo o bem avaliado no valor de R\$ 1.489,12 (mil e quatrocentos e oitenta e nove reais e doze centavos).**FUNDAMENTO LEGAL:** O presente Contrato de Doação fundamenta-se nos preceitos de direito público, pelo que determina a Lei Estadual n.º 11.109, de 22 de abril de 2020, e a Lei Federal n.º 14.133, de 1 de abril de 2021, aplicando-lhes supletivamente os princípios da teoria geral dos contratos e as disposições de direito privado**Data da assinatura:** 07/05/2024

(Original assinado)

GILBERTO GOMES DE FIGUEIREDO
Secretário de Estado de Saúde
DOADOR

(Original assinado)

JULIO CESAR DOS SANTOS
Prefeito Municipal de Apicás/MT
DONATÁRIO

Protocolo 1584731

EXTRATO DE CONTRATO DE DOAÇÃO DE BEM MÓVEL N.º 050/2024/SES/MT**PROCESSO N.º:** SES-PRO-2023/68021**DOADORA:** Secretaria de Estado de Saúde**DONATÁRIA:** Prefeitura Municipal de Rio Branco/MT**OBJETO:** Doação de pulverizador costal manual para atender o Município de Rio Branco, mediante o Processo n.º SES-PRO-2023/68021, cujo o bem avaliado no valor de R\$ 1.489,12 (mil e quatrocentos e oitenta e nove reais e doze centavos).**FUNDAMENTO LEGAL:** O presente Contrato de Doação fundamenta-se nos preceitos de direito público, pelo que determina a Lei Estadual n.º 11.109, de 22 de abril de 2020, e a Lei Federal n.º 14.133, de 1 de abril de 2021, aplicando-lhes supletivamente os princípios da teoria geral dos contratos e as disposições de direito privado**Data da assinatura:** 07/05/2024

(Original assinado)

GILBERTO GOMES DE FIGUEIREDO
Secretário de Estado de Saúde
DOADOR

(Original assinado)

LUIZ CARLOS
Prefeito Municipal de Rio Branco/MT
DONATÁRIO

Protocolo 1584727

EXTRATO DE CONTRATO DE DOAÇÃO DE BEM MÓVEL N.º 053/2024/SES/MT**PROCESSO N.º:** SES-PRO-2023/68021**DOADORA:** Secretaria de Estado de Saúde**DONATÁRIA:** Prefeitura Municipal de Porto dos Gaúchos/MT**OBJETO:** Doação de pulverizador costal manual para atender o Município de Porto dos Gaúchos, mediante o Processo n.º SES-PRO-2023/68021, cujo o bem avaliado no valor de R\$ 1.489,12 (mil e quatrocentos e oitenta e nove reais e doze centavos).**FUNDAMENTO LEGAL:** O presente Contrato de Doação fundamenta-se nos preceitos de direito público, pelo que determina a Lei Estadual n.º 11.109, de 22 de abril de 2020, e a Lei Federal n.º 14.133, de 1 de abril de 2021, aplicando-lhes supletivamente os princípios da teoria geral dos contratos e as disposições de direito privado**Data da assinatura:** 07/05/2024

(Original assinado)

GILBERTO GOMES DE FIGUEIREDO
Secretário de Estado de Saúde
DOADOR

(Original assinado)

VANDERLEI ANTÔNIO DE ABREU
Prefeito Municipal de Porto dos Gaúchos/MT
DONATÁRIO

Protocolo 1584733

**EXTRATO DE CONTRATO DE DOAÇÃO DE BEM MÓVEL N.º 054/2024/
SES/MT****PROCESSO N.º:** SES-PRO-2023/68021**DOADORA:** Secretaria de Estado de Saúde**DONATÁRIA:** Prefeitura Municipal de Terra Nova do Norte/MT**OBJETO:** Doação de pulverizador costal manual para atender o Município de Terra Nova do Norte, mediante o Processo n.º SES-PRO-2023/68021, cujo o bem avaliado no valor de R\$ 1.489,12 (mil e quatrocentos e oitenta e nove reais e doze centavos).**FUNDAMENTO LEGAL:** O presente Contrato de Doação fundamenta-se nos preceitos de direito público, pelo que determina a Lei Estadual n.º 11.109, de 22 de abril de 2020, e a Lei Federal n.º 14.133, de 1 de abril de 2021, aplicando-lhes supletivamente os princípios da teoria geral dos contratos e as disposições de direito privado**Data da assinatura:** 07/05/2024

(Original assinado)
GILBERTO GOMES DE FIGUEIREDO
Secretário de Estado de Saúde
DOADOR

(Original assinado)
PASCOAL ALBERTON
Prefeito Municipal de Terra Nova do Norte/MT
DONATÁRIO

Protocolo 1584735

**EXTRATO DE CONTRATO DE DOAÇÃO DE BEM MÓVEL N.º 057/2024/
SES/MT****PROCESSO N.º:** SES-PRO-2023/68021**DOADORA:** Secretaria de Estado de Saúde**DONATÁRIA:** Prefeitura Municipal de Porto Esperidião/MT**OBJETO:** Doação de pulverizador costal manual para atender o Município de Porto Esperidião, mediante o Processo n.º SES-PRO-2023/68021, cujo o bem avaliado no valor de R\$ 1.489,12 (mil e quatrocentos e oitenta e nove reais e doze centavos).**FUNDAMENTO LEGAL:** O presente Contrato de Doação fundamenta-se nos preceitos de direito público, pelo que determina a Lei Estadual n.º 11.109, de 22 de abril de 2020, e a Lei Federal n.º 14.133, de 1 de abril de 2021, aplicando-lhes supletivamente os princípios da teoria geral dos contratos e as disposições de direito privado**Data da assinatura:** 07/05/2024

(Original assinado)
GILBERTO GOMES DE FIGUEIREDO
Secretário de Estado de Saúde
DOADOR

(Original assinado)
MARTINS DIAS DE OLIVEIRA
Prefeito Municipal de Porto Esperidião/MT
DONATÁRIO

Protocolo 1584739

**EXTRATO DE CONTRATO DE DOAÇÃO DE BEM MÓVEL N.º 055/2024/
SES/MT****PROCESSO N.º:** SES-PRO-2023/68021**DOADORA:** Secretaria de Estado de Saúde**DONATÁRIA:** Prefeitura Municipal de Nova Marilândia/MT**OBJETO:** Doação de pulverizador costal manual para atender o Município de Nova Marilândia, mediante o Processo n.º SES-PRO-2023/68021, cujo o bem avaliado no valor de R\$ 1.489,12 (mil e quatrocentos e oitenta e nove reais e doze centavos).**FUNDAMENTO LEGAL:** O presente Contrato de Doação fundamenta-se nos preceitos de direito público, pelo que determina a Lei Estadual n.º 11.109, de 22 de abril de 2020, e a Lei Federal n.º 14.133, de 1 de abril de 2021, aplicando-lhes supletivamente os princípios da teoria geral dos contratos e as disposições de direito privado**Data da assinatura:** 07/05/2024

(Original assinado)
GILBERTO GOMES DE FIGUEIREDO
Secretário de Estado de Saúde
DOADOR

(Original assinado)
JEFFERSON NOGUEIRA SOUTO
Prefeito Municipal de Nova Marilândia/MT
DONATÁRIO

Protocolo 1584737

**EXTRATO DE CONTRATO DE DOAÇÃO DE BEM MÓVEL N.º 058/2024/
SES/MT****PROCESSO N.º:** SES-PRO-2023/68021**DOADORA:** Secretaria de Estado de Saúde**DONATÁRIA:** Prefeitura Municipal de Reserva do Cabaçal/MT**OBJETO:** Doação de pulverizador costal manual para atender o Município de Reserva do Cabaçal, mediante o Processo n.º SES-PRO-2023/68021, cujo o bem avaliado no valor de R\$ 1.489,12 (mil e quatrocentos e oitenta e nove reais e doze centavos).**FUNDAMENTO LEGAL:** O presente Contrato de Doação fundamenta-se nos preceitos de direito público, pelo que determina a Lei Estadual n.º 11.109, de 22 de abril de 2020, e a Lei Federal n.º 14.133, de 1 de abril de 2021, aplicando-lhes supletivamente os princípios da teoria geral dos contratos e as disposições de direito privado**Data da assinatura:** 07/05/2024

(Original assinado)
GILBERTO GOMES DE FIGUEIREDO
Secretário de Estado de Saúde
DOADOR

(Original assinado)
JONAS CAMPOS VIEIRA
Prefeito Municipal de Reserva do Cabaçal/MT
DONATÁRIO

Protocolo 1584741

**EXTRATO DE CONTRATO DE DOAÇÃO DE BEM MÓVEL N.º 056/2024/
SES/MT****PROCESSO N.º:** SES-PRO-2023/68021**DOADORA:** Secretaria de Estado de Saúde**DONATÁRIA:** Prefeitura Municipal de Nova Xavantina/MT**OBJETO:** Doação de pulverizador costal manual para atender o Município de Nova Xavantina, mediante o Processo n.º SES-PRO-2023/68021, cujo o bem avaliado no valor de R\$ 1.489,12 (mil e quatrocentos e oitenta e nove reais e doze centavos).**FUNDAMENTO LEGAL:** O presente Contrato de Doação fundamenta-se nos preceitos de direito público, pelo que determina a Lei Estadual n.º 11.109, de 22 de abril de 2020, e a Lei Federal n.º 14.133, de 1 de abril de 2021, aplicando-lhes supletivamente os princípios da teoria geral dos contratos e as disposições de direito privado**Data da assinatura:** 07/05/2024

(Original assinado)
GILBERTO GOMES DE FIGUEIREDO
Secretário de Estado de Saúde
DOADOR

(Original assinado)
JOÃO MACHADO NETO
Prefeito Municipal de Nova Xavantina/MT
DONATÁRIO

Protocolo 1584738

**EXTRATO DE CONTRATO DE DOAÇÃO DE BEM MÓVEL N.º 059/2024/
SES/MT****PROCESSO N.º:** SES-PRO-2023/68021**DOADORA:** Secretaria de Estado de Saúde**DONATÁRIA:** Prefeitura Municipal de São Pedro da Cipa/MT**OBJETO:** Doação de pulverizador costal manual para atender o Município de São Pedro da Cipa, mediante o Processo n.º SES-PRO-2023/68021, cujo o bem avaliado no valor de R\$ 1.489,12 (mil e quatrocentos e oitenta e nove reais e doze centavos).**FUNDAMENTO LEGAL:** O presente Contrato de Doação fundamenta-se nos preceitos de direito público, pelo que determina a Lei Estadual n.º 11.109, de 22 de abril de 2020, e a Lei Federal n.º 14.133, de 1 de abril de 2021, aplicando-lhes supletivamente os princípios da teoria geral dos contratos e as disposições de direito privado**Data da assinatura:** 07/05/2024

(Original assinado)
GILBERTO GOMES DE FIGUEIREDO
Secretário de Estado de Saúde
DOADOR

(Original assinado)
EDUARDO JOSÉ DA SILVA ABREU
Prefeito Municipal de São Pedro da Cipa/MT
DONATÁRIO

Protocolo 1584751

EXTRATO DE CONTRATO DE DOAÇÃO DE BEM MÓVEL N.º 060/2024/SES/MT**PROCESSO N.º:** SES-PRO-2023/68021**DOADORA:** Secretaria de Estado de Saúde**DONATÁRIA:** Prefeitura Municipal de Nortelândia/MT**OBJETO:** Doação de pulverizador costal manual para atender o Município de Nortelândia, mediante o Processo n.º SES-PRO-2023/68021, cujo o bem avaliado no valor de R\$ 1.489,12 (mil e quatrocentos e oitenta e nove reais e doze centavos).**FUNDAMENTO LEGAL:** O presente Contrato de Doação fundamenta-se nos preceitos de direito público, pelo que determina a Lei Estadual n.º 11.109, de 22 de abril de 2020, e a Lei Federal n.º 14.133, de 1 de abril de 2021, aplicando-lhes supletivamente os princípios da teoria geral dos contratos e as disposições de direito privado**Data da assinatura:** 07/05/2024

(Original assinado)

GILBERTO GOMES DE FIGUEIREDO
Secretário de Estado de Saúde
DOADOR

(Original assinado)

JOSSIMAR JOSÉ FERNANDES
Prefeito Municipal de Nortelândia/MT
DONATÁRIO

Protocolo 1584753

EXTRATO DE CONTRATO DE DOAÇÃO DE BEM MÓVEL N.º 061/2024/SES/MT**PROCESSO N.º:** SES-PRO-2023/68021**DOADORA:** Secretaria de Estado de Saúde**DONATÁRIA:** Prefeitura Municipal de Santa Rita do Trivelato/MT**OBJETO:** Doação de pulverizador costal manual para atender o Município de Santa Rita do Trivelato, mediante o Processo n.º SES-PRO-2023/68021, cujo o bem avaliado no valor de R\$ 1.489,12 (mil e quatrocentos e oitenta e nove reais e doze centavos).**FUNDAMENTO LEGAL:** O presente Contrato de Doação fundamenta-se nos preceitos de direito público, pelo que determina a Lei Estadual n.º 11.109, de 22 de abril de 2020, e a Lei Federal n.º 14.133, de 1 de abril de 2021, aplicando-lhes supletivamente os princípios da teoria geral dos contratos e as disposições de direito privado**Data da assinatura:** 07/05/2024

(Original assinado)

GILBERTO GOMES DE FIGUEIREDO
Secretário de Estado de Saúde
DOADOR

(Original assinado)

EGON HOEPERS
Prefeito Municipal de Santa Rita do Trivelato/MT
DONATÁRIO

Protocolo 1584754

EXTRATO DE CONTRATO DE DOAÇÃO DE BEM MÓVEL N.º 062/2024/SES/MT**PROCESSO N.º:** SES-PRO-2023/68021**DOADORA:** Secretaria de Estado de Saúde**DONATÁRIA:** Prefeitura Municipal de Carlinda/MT**OBJETO:** Doação de pulverizador costal manual para atender o Município de Carlinda, mediante o Processo n.º SES-PRO-2023/68021, cujo o bem avaliado no valor de R\$ 1.489,12 (mil e quatrocentos e oitenta e nove reais e doze centavos).**FUNDAMENTO LEGAL:** O presente Contrato de Doação fundamenta-se nos preceitos de direito público, pelo que determina a Lei Estadual n.º 11.109, de 22 de abril de 2020, e a Lei Federal n.º 14.133, de 1 de abril de 2021, aplicando-lhes supletivamente os princípios da teoria geral dos contratos e as disposições de direito privado**Data da assinatura:** 07/05/2024

(Original assinado)

GILBERTO GOMES DE FIGUEIREDO
Secretário de Estado de Saúde
DOADOR

(Original assinado)

FERNANDO DE OLIVEIRA RIBEIRO
Prefeito Municipal de Carlinda/MT
DONATÁRIO

Protocolo 1584755

EXTRATO DE CONTRATO DE DOAÇÃO DE BEM MÓVEL N.º 063/2024/SES/MT**PROCESSO N.º:** SES-PRO-2023/68021**DOADORA:** Secretaria de Estado de Saúde**DONATÁRIA:** Prefeitura Municipal de Alto Taquari/MT**OBJETO:** Doação de pulverizador costal manual para atender o Município de Alto Taquari, mediante o Processo n.º SES-PRO-2023/68021, cujo o bem avaliado no valor de R\$ 1.489,12 (mil e quatrocentos e oitenta e nove reais e doze centavos).**FUNDAMENTO LEGAL:** O presente Contrato de Doação fundamenta-se nos preceitos de direito público, pelo que determina a Lei Estadual n.º 11.109, de 22 de abril de 2020, e a Lei Federal n.º 14.133, de 1 de abril de 2021, aplicando-lhes supletivamente os princípios da teoria geral dos contratos e as disposições de direito privado**Data da assinatura:** 07/05/2024

(Original assinado)

GILBERTO GOMES DE FIGUEIREDO
Secretário de Estado de Saúde
DOADOR

(Original assinado)

MARILDA GAROFOLO SPERANDIO
Prefeita Municipal de Alto Taquari/MT
DONATÁRIA

Protocolo 1584757

EXTRATO DE CONTRATO DE DOAÇÃO DE BEM MÓVEL N.º 064/2024/SES/MT**PROCESSO N.º:** SES-PRO-2023/68021**DOADORA:** Secretaria de Estado de Saúde**DONATÁRIA:** Prefeitura Municipal de Poxoréu/MT**OBJETO:** Doação de pulverizador costal manual para atender o Município de Poxoréu, mediante o Processo n.º SES-PRO-2023/68021, cujo o bem avaliado no valor de R\$ 1.489,12 (mil e quatrocentos e oitenta e nove reais e doze centavos).**FUNDAMENTO LEGAL:** O presente Contrato de Doação fundamenta-se nos preceitos de direito público, pelo que determina a Lei Estadual n.º 11.109, de 22 de abril de 2020, e a Lei Federal n.º 14.133, de 1 de abril de 2021, aplicando-lhes supletivamente os princípios da teoria geral dos contratos e as disposições de direito privado**Data da assinatura:** 07/05/2024

(Original assinado)

GILBERTO GOMES DE FIGUEIREDO
Secretário de Estado de Saúde
DOADOR

(Original assinado)

NELSON ANTONIO PAIM
Prefeito Municipal de Poxoréu/MT
DONATÁRIO

Protocolo 1584758

EXTRATO DE CONTRATO DE DOAÇÃO DE BEM MÓVEL N.º 065/2024/SES/MT**PROCESSO N.º:** SES-PRO-2023/68021**DOADORA:** Secretaria de Estado de Saúde**DONATÁRIA:** Prefeitura Municipal de Guiratinga/MT**OBJETO:** Doação de pulverizador costal manual para atender o Município de Guiratinga, mediante o Processo n.º SES-PRO-2023/68021, cujo o bem avaliado no valor de R\$ 1.489,12 (mil e quatrocentos e oitenta e nove reais e doze centavos).**FUNDAMENTO LEGAL:** O presente Contrato de Doação fundamenta-se nos preceitos de direito público, pelo que determina a Lei Estadual n.º 11.109, de 22 de abril de 2020, e a Lei Federal n.º 14.133, de 1 de abril de 2021, aplicando-lhes supletivamente os princípios da teoria geral dos contratos e as disposições de direito privado**Data da assinatura:** 07/05/2024

(Original assinado)

GILBERTO GOMES DE FIGUEIREDO
Secretário de Estado de Saúde
DOADOR

(Original assinado)

WALDECI BARGA ROSA
Prefeito Municipal de Guiratinga/MT
DONATÁRIO

Protocolo 1584761

EXTRATO DE CONTRATO DE DOAÇÃO DE BEM MÓVEL N.º 066/2024/SES/MT**PROCESSO N.º:** SES-PRO-2023/68021**DOADORA:** Secretaria de Estado de Saúde**DONATÁRIA:** Prefeitura Municipal de Glória D'Oeste/MT**OBJETO:** Doação de pulverizador costal manual para atender o Município de Glória D'Oeste, mediante o Processo n.º SES-PRO-2023/68021, cujo o bem avaliado no valor de R\$ 1.489,12 (mil e quatrocentos e oitenta e nove reais e doze centavos).**FUNDAMENTO LEGAL:** O presente Contrato de Doação fundamenta-se nos preceitos de direito público, pelo que determina a Lei Estadual n.º 11.109, de 22 de abril de 2020, e a Lei Federal n.º 14.133, de 1 de abril de 2021, aplicando-lhes supletivamente os princípios da teoria geral dos contratos e as disposições de direito privado**Data da assinatura:** 07/05/2024

(Original assinado)

GILBERTO GOMES DE FIGUEIREDO
Secretário de Estado de Saúde
DOADOR

(Original assinado)

GHEYSA MARIA BONFIM BORGATO
Prefeita Municipal de Glória D'Oeste/MT
DONATÁRIA

Protocolo 1584765

EXTRATO DE CONTRATO DE DOAÇÃO DE BEM MÓVEL N.º 067/2024/SES/MT**PROCESSO N.º:** SES-PRO-2023/68021**DOADORA:** Secretaria de Estado de Saúde**DONATÁRIA:** Prefeitura Municipal de General Carneiro/MT**OBJETO:** Doação de pulverizador costal manual para atender o Município de General Carneiro, mediante o Processo n.º SES-PRO-2023/68021, cujo o bem avaliado no valor de R\$ 1.489,12 (mil e quatrocentos e oitenta e nove reais e doze centavos).**FUNDAMENTO LEGAL:** O presente Contrato de Doação fundamenta-se nos preceitos de direito público, pelo que determina a Lei Estadual n.º 11.109, de 22 de abril de 2020, e a Lei Federal n.º 14.133, de 1 de abril de 2021, aplicando-lhes supletivamente os princípios da teoria geral dos contratos e as disposições de direito privado**Data da assinatura:** 07/05/2024

(Original assinado)

GILBERTO GOMES DE FIGUEIREDO
Secretário de Estado de Saúde
DOADOR

(Original assinado)

MARCELO DE AQUINO
Prefeito Municipal de General Carneiro/MT
DONATÁRIO

Protocolo 1584791

EXTRATO DE CONTRATO DE DOAÇÃO DE BEM MÓVEL N.º 068/2024/SES/MT**PROCESSO N.º:** SES-PRO-2023/68021**DOADORA:** Secretaria de Estado de Saúde**DONATÁRIA:** Prefeitura Municipal de Araguainha/MT**OBJETO:** Doação de pulverizador costal manual para atender o Município de Araguainha, mediante o Processo n.º SES-PRO-2023/68021, cujo o bem avaliado no valor de R\$ 1.489,12 (mil e quatrocentos e oitenta e nove reais e doze centavos).**FUNDAMENTO LEGAL:** O presente Contrato de Doação fundamenta-se nos preceitos de direito público, pelo que determina a Lei Estadual n.º 11.109, de 22 de abril de 2020, e a Lei Federal n.º 14.133, de 1 de abril de 2021, aplicando-lhes supletivamente os princípios da teoria geral dos contratos e as disposições de direito privado**Data da assinatura:** 07/05/2024

(Original assinado)

GILBERTO GOMES DE FIGUEIREDO
Secretário de Estado de Saúde
DOADOR

(Original assinado)

FRANCISCO GONÇALVES NAVES
Prefeito Municipal de Araguainha/MT
DONATÁRIO

Protocolo 1584792

EXTRATO DE CONTRATO DE DOAÇÃO DE BEM MÓVEL N.º 069/2024/SES/MT**PROCESSO N.º:** SES-PRO-2023/68021**DOADORA:** Secretaria de Estado de Saúde**DONATÁRIA:** Prefeitura Municipal de Santa Terezinha/MT**OBJETO:** Doação de pulverizador costal manual para atender o Município de Santa Terezinha, mediante o Processo n.º SES-PRO-2023/68021, cujo o bem avaliado no valor de R\$ 1.489,12 (mil e quatrocentos e oitenta e nove reais e doze centavos).**FUNDAMENTO LEGAL:** O presente Contrato de Doação fundamenta-se nos preceitos de direito público, pelo que determina a Lei Estadual n.º 11.109, de 22 de abril de 2020, e a Lei Federal n.º 14.133, de 1 de abril de 2021, aplicando-lhes supletivamente os princípios da teoria geral dos contratos e as disposições de direito privado**Data da assinatura:** 07/05/2024

(Original assinado)

GILBERTO GOMES DE FIGUEIREDO
Secretário de Estado de Saúde
DOADOR

(Original assinado)

THIAGO CASTELLAN RIBEIRO
Prefeito Municipal de Santa Terezinha/MT
DONATÁRIO

Protocolo 1584794

EXTRATO DE CONTRATO DE DOAÇÃO DE BEM MÓVEL N.º 070/2024/SES/MT**PROCESSO N.º:** SES-PRO-2023/68021**DOADORA:** Secretaria de Estado de Saúde**DONATÁRIA:** Prefeitura Municipal de Confresa/MT**OBJETO:** Doação de pulverizador costal manual para atender o Município de Confresa, mediante o Processo n.º SES-PRO-2023/68021, cujo o bem avaliado no valor de R\$ 1.489,12 (mil e quatrocentos e oitenta e nove reais e doze centavos).**FUNDAMENTO LEGAL:** O presente Contrato de Doação fundamenta-se nos preceitos de direito público, pelo que determina a Lei Estadual n.º 11.109, de 22 de abril de 2020, e a Lei Federal n.º 14.133, de 1 de abril de 2021, aplicando-lhes supletivamente os princípios da teoria geral dos contratos e as disposições de direito privado**Data da assinatura:** 07/05/2024

(Original assinado)

GILBERTO GOMES DE FIGUEIREDO
Secretário de Estado de Saúde
DOADOR

(Original assinado)

RONIO CONDÃO BARROS MILHOMEM
Prefeito Municipal de Confresa/MT
DONATÁRIO

Protocolo 1584795

EXTRATO DE CONTRATO DE DOAÇÃO DE BEM MÓVEL N.º 071/2024/SES/MT**PROCESSO N.º:** SES-PRO-2023/68021**DOADORA:** Secretaria de Estado de Saúde**DONATÁRIA:** Prefeitura Municipal de Querência/MT**OBJETO:** Doação de pulverizador costal manual para atender o Município de Querência, mediante o Processo n.º SES-PRO-2023/68021, cujo o bem avaliado no valor de R\$ 1.489,12 (mil e quatrocentos e oitenta e nove reais e doze centavos).**FUNDAMENTO LEGAL:** O presente Contrato de Doação fundamenta-se nos preceitos de direito público, pelo que determina a Lei Estadual n.º 11.109, de 22 de abril de 2020, e a Lei Federal n.º 14.133, de 1 de abril de 2021, aplicando-lhes supletivamente os princípios da teoria geral dos contratos e as disposições de direito privado**Data da assinatura:** 07/05/2024

(Original assinado)

GILBERTO GOMES DE FIGUEIREDO
Secretário de Estado de Saúde
DOADOR

(Original assinado)

FERNANDO GORGEN
Prefeito Municipal de Querência/MT
DONATÁRIO

Protocolo 1584799

EXTRATO DE CONTRATO DE DOAÇÃO DE BEM MÓVEL N.º 072/2024/SES/MT**PROCESSO N.º:** SES-PRO-2023/68021**DOADORA:** Secretaria de Estado de Saúde**DONATÁRIA:** Prefeitura Municipal de Itanhangá/MT**OBJETO:** Doação de pulverizador costal manual para atender o Município de Itanhangá, mediante o Processo n.º SES-PRO-2023/68021, cujo o bem avaliado no valor de R\$ 1.489,12 (mil e quatrocentos e oitenta e nove reais e doze centavos).**FUNDAMENTO LEGAL:** O presente Contrato de Doação fundamenta-se nos preceitos de direito público, pelo que determina a Lei Estadual n.º 11.109, de 22 de abril de 2020, e a Lei Federal n.º 14.133, de 1 de abril de 2021, aplicando-lhes supletivamente os princípios da teoria geral dos contratos e as disposições de direito privado**Data da assinatura:** 07/05/2024

(Original assinado)

GILBERTO GOMES DE FIGUEIREDO
Secretário de Estado de Saúde
DOADOR

(Original assinado)

EDU LAUDI PASCOSKI
Prefeito Municipal de Itanhangá/MT
DONATÁRIO

Protocolo 1584801

EXTRATO DE CONTRATO DE DOAÇÃO DE BEM MÓVEL N.º 075/2024/SES/MT**PROCESSO N.º:** SES-PRO-2023/68021**DOADORA:** Secretaria de Estado de Saúde**DONATÁRIA:** Prefeitura Municipal de Serra Nova Dourada/MT**OBJETO:** Doação de pulverizador costal manual para atender o Município de Serra Nova Dourada, mediante o Processo n.º SES-PRO-2023/68021, cujo o bem avaliado no valor de R\$ 1.489,12 (mil e quatrocentos e oitenta e nove reais e doze centavos).**FUNDAMENTO LEGAL:** O presente Contrato de Doação fundamenta-se nos preceitos de direito público, pelo que determina a Lei Estadual n.º 11.109, de 22 de abril de 2020, e a Lei Federal n.º 14.133, de 1 de abril de 2021, aplicando-lhes supletivamente os princípios da teoria geral dos contratos e as disposições de direito privado**Data da assinatura:** 07/05/2024

(Original assinado)

GILBERTO GOMES DE FIGUEIREDO
Secretário de Estado de Saúde
DOADOR

(Original assinado)

ELSON FARIAS DE SOUSA
Prefeito Municipal de Serra Nova Dourada/MT
DONATÁRIO

Protocolo 1584805

EXTRATO DE CONTRATO DE DOAÇÃO DE BEM MÓVEL N.º 073/2024/SES/MT**PROCESSO N.º:** SES-PRO-2023/68021**DOADORA:** Secretaria de Estado de Saúde**DONATÁRIA:** Prefeitura Municipal de Guarantã do Norte/MT**OBJETO:** Doação de pulverizador costal manual para atender o Município de Guarantã do Norte, mediante o Processo n.º SES-PRO-2023/68021, cujo o bem avaliado no valor de R\$ 1.489,12 (mil e quatrocentos e oitenta e nove reais e doze centavos).**FUNDAMENTO LEGAL:** O presente Contrato de Doação fundamenta-se nos preceitos de direito público, pelo que determina a Lei Estadual n.º 11.109, de 22 de abril de 2020, e a Lei Federal n.º 14.133, de 1 de abril de 2021, aplicando-lhes supletivamente os princípios da teoria geral dos contratos e as disposições de direito privado**Data da assinatura:** 07/05/2024

(Original assinado)

GILBERTO GOMES DE FIGUEIREDO
Secretário de Estado de Saúde
DOADOR

(Original assinado)

ÉRICO STEVAN GONÇALVES
Prefeito Municipal de Guarantã do Norte/MT
DONATÁRIO

Protocolo 1584802

EXTRATO DE CONTRATO DE DOAÇÃO DE BEM MÓVEL N.º 076/2024/SES/MT**PROCESSO N.º:** SES-PRO-2023/68021**DOADORA:** Secretaria de Estado de Saúde**DONATÁRIA:** Prefeitura Municipal de Luciára/MT**OBJETO:** Doação de pulverizador costal manual para atender o Município de Luciára, mediante o Processo n.º SES-PRO-2023/68021, cujo o bem avaliado no valor de R\$ 1.489,12 (mil e quatrocentos e oitenta e nove reais e doze centavos).**FUNDAMENTO LEGAL:** O presente Contrato de Doação fundamenta-se nos preceitos de direito público, pelo que determina a Lei Estadual n.º 11.109, de 22 de abril de 2020, e a Lei Federal n.º 14.133, de 1 de abril de 2021, aplicando-lhes supletivamente os princípios da teoria geral dos contratos e as disposições de direito privado**Data da assinatura:** 07/05/2024

(Original assinado)

GILBERTO GOMES DE FIGUEIREDO
Secretário de Estado de Saúde
DOADOR

(Original assinado)

PARASSU DE SOUZA FREITAS
Prefeito Municipal de Luciára/MT
DONATÁRIO

Protocolo 1584806

EXTRATO DE CONTRATO DE DOAÇÃO DE BEM MÓVEL N.º 074/2024/SES/MT**PROCESSO N.º:** SES-PRO-2023/68021**DOADORA:** Secretaria de Estado de Saúde**DONATÁRIA:** Prefeitura Municipal de Campos de Júlio/MT**OBJETO:** Doação de pulverizador costal manual para atender o Município de Campos de Júlio, mediante o Processo n.º SES-PRO-2023/68021, cujo o bem avaliado no valor de R\$ 1.489,12 (mil e quatrocentos e oitenta e nove reais e doze centavos).**FUNDAMENTO LEGAL:** O presente Contrato de Doação fundamenta-se nos preceitos de direito público, pelo que determina a Lei Estadual n.º 11.109, de 22 de abril de 2020, e a Lei Federal n.º 14.133, de 1 de abril de 2021, aplicando-lhes supletivamente os princípios da teoria geral dos contratos e as disposições de direito privado**Data da assinatura:** 07/05/2024

(Original assinado)

GILBERTO GOMES DE FIGUEIREDO
Secretário de Estado de Saúde
DOADOR

(Original assinado)

IRINEU MARCOS PARMEGGIANI
Prefeito Municipal de Campos de Júlio/MT
DONATÁRIO

Protocolo 1584804

EXTRATO DE CONTRATO DE DOAÇÃO DE BEM MÓVEL N.º 077/2024/SES/MT**PROCESSO N.º:** SES-PRO-2023/68021**DOADORA:** Secretaria de Estado de Saúde**DONATÁRIA:** Prefeitura Municipal de Alto Boa Vista/MT**OBJETO:** Doação de pulverizador costal manual para atender o Município de Alto Boa Vista, mediante o Processo n.º SES-PRO-2023/68021, cujo o bem avaliado no valor de R\$ 1.489,12 (mil e quatrocentos e oitenta e nove reais e doze centavos).**FUNDAMENTO LEGAL:** O presente Contrato de Doação fundamenta-se nos preceitos de direito público, pelo que determina a Lei Estadual n.º 11.109, de 22 de abril de 2020, e a Lei Federal n.º 14.133, de 1 de abril de 2021, aplicando-lhes supletivamente os princípios da teoria geral dos contratos e as disposições de direito privado**Data da assinatura:** 07/05/2024

(Original assinado)

GILBERTO GOMES DE FIGUEIREDO
Secretário de Estado de Saúde
DOADOR

(Original assinado)

JOSÉ PEREIRA MARANHÃO
Prefeito Municipal de Alto Boa Vista/MT
DONATÁRIO

Protocolo 1584807

EXTRATO DE CONTRATO DE DOAÇÃO DE BEM MÓVEL N.º 078/2024/SES/MT**PROCESSO N.º:** SES-PRO-2023/68021**DOADORA:** Secretaria de Estado de Saúde**DONATÁRIA:** Prefeitura Municipal de Arenópolis/MT**OBJETO:** Doação de pulverizador costal manual para atender o Município de Arenópolis, mediante o Processo n.º SES-PRO-2023/68021, cujo o bem avaliado no valor de R\$ 1.489,12 (mil e quatrocentos e oitenta e nove reais e doze centavos).**FUNDAMENTO LEGAL:** O presente Contrato de Doação fundamenta-se nos preceitos de direito público, pelo que determina a Lei Estadual n.º 11.109, de 22 de abril de 2020, e a Lei Federal n.º 14.133, de 1 de abril de 2021, aplicando-lhes supletivamente os princípios da teoria geral dos contratos e as disposições de direito privado**Data da assinatura:** 07/05/2024

(Original assinado)

GILBERTO GOMES DE FIGUEIREDO
Secretário de Estado de Saúde
DOADOR

(Original assinado)

EDERSON FIGUEIREDO
Prefeito Municipal de Arenópolis/MT
DONATÁRIO

Protocolo 1584809

EXTRATO DE CONTRATO DE DOAÇÃO DE BEM MÓVEL N.º 079/2024/SES/MT**PROCESSO N.º:** SES-PRO-2023/68021**DOADORA:** Secretaria de Estado de Saúde**DONATÁRIA:** Prefeitura Municipal de Campinápolis/MT**OBJETO:** Doação de pulverizador costal manual para atender o Município de Campinápolis, mediante o Processo n.º SES-PRO-2023/68021, cujo o bem avaliado no valor de R\$ 1.489,12 (mil e quatrocentos e oitenta e nove reais e doze centavos).**FUNDAMENTO LEGAL:** O presente Contrato de Doação fundamenta-se nos preceitos de direito público, pelo que determina a Lei Estadual n.º 11.109, de 22 de abril de 2020, e a Lei Federal n.º 14.133, de 1 de abril de 2021, aplicando-lhes supletivamente os princípios da teoria geral dos contratos e as disposições de direito privado**Data da assinatura:** 07/05/2024

(Original assinado)

GILBERTO GOMES DE FIGUEIREDO
Secretário de Estado de Saúde
DOADOR

(Original assinado)

JOSÉ BUENO VILELA
Prefeito Municipal de Campinápolis/MT
DONATÁRIO

Protocolo 1584812

EXTRATO DE CONTRATO DE DOAÇÃO DE BEM MÓVEL N.º 080/2024/SES/MT**PROCESSO N.º:** SES-PRO-2023/68021**DOADORA:** Secretaria de Estado de Saúde**DONATÁRIA:** Prefeitura Municipal de Santo Antônio do Leste/MT**OBJETO:** Doação de pulverizador costal manual para atender o Município de Santo Antônio do Leste, mediante o Processo n.º SES-PRO-2023/68021, cujo o bem avaliado no valor de R\$ 1.489,12 (mil e quatrocentos e oitenta e nove reais e doze centavos).**FUNDAMENTO LEGAL:** O presente Contrato de Doação fundamenta-se nos preceitos de direito público, pelo que determina a Lei Estadual n.º 11.109, de 22 de abril de 2020, e a Lei Federal n.º 14.133, de 1 de abril de 2021, aplicando-lhes supletivamente os princípios da teoria geral dos contratos e as disposições de direito privado**Data da assinatura:** 07/05/2024

(Original assinado)

GILBERTO GOMES DE FIGUEIREDO
Secretário de Estado de Saúde
DOADOR

(Original assinado)

JOSÉ ARIMATEIA VIEIRA ALVES
Prefeito Municipal de Santo Antônio do Leste/MT
DONATÁRIO

Protocolo 1584813

GOVERNO DO ESTADO DE MATO GROSSO
SECRETARIA ESTADUAL DE SAÚDE DE MATO GROSSO -SES
SECRETARIA ADJUNTA DE INFRAESTRUTURA E TECNOLOGIA DA
INFORMAÇÃO - GBSAITI
SUPERINTENDÊNCIA DE OBRAS, REFORMAS E MANUTENÇÕES
- SUPO
CONTRATO Nº 116/2024/SES-MT - CONCORRÊNCIA PÚBLICO Nº
001/2024**ORDEM DE SERVIÇO Nº. 001/2024/SUPO/GBSAITI/SES-MT****CONTRATANTE:** SECRETARIA ESTADUAL DE SAÚDE DE MATO GROSSO/FUNDO ESTADUAL DE SAÚDE - **REPRESENTADO PELO SECRETÁRIO GILBERTO DE FIGUEIREDO.****CONTRATADA:** SALVER CONSTRUTORA E INCORPORADORA LTDA - CNPJ: 00.521.113/0001-32 - **REPRESENTADO POR SALVIO PEDRO MACHADO.****OBJETO:** AMPLIAÇÃO DA SECRETARIA DE ESTADO DE SAÚDE DE MATO GROSSO.**VALOR DO CONTRATO:** R\$ 16.381.905,25.**DATA DE ASSINATURA:** 28/05/2024.**AUTORIZO V. SA. A EXECUTAR OS SERVIÇOS DE OBRA DE ENGENHARIA A PARTIR DO DIA 28 DE MAIO DE 2024.**

Protocolo 1584479

AVISO DE NOVA DATA DE ABERTURA DE LICITAÇÃO
PREGÃO ELETRÔNICO Nº 0045/2024/SES/MT
Processo nº SES-PRO-2023/63992A Secretaria de Estado de Saúde, por intermédio da pregoeira abaixo assinado, vem a público informar que o **Pregão em epigrafe**, cujo objeto consiste na **"AQUISIÇÃO DE "MOBILIÁRIOS HOSPITALARES" PARA ATENDER AS NECESSIDADES DO HOSPITAL REGIONAL DE RONDONÓPOLIS IRMÃ ELZA GIOVANELLA VINCULADO A SECRETARIA DE ESTADO DE SAÚDE DE MATO GROSSO"**, tendo em vista a duplicidade do Pregão Eletrônico no sistema SIAG, **FICA REAGENDADO**, nova data nos seguintes parâmetros:**DATA DE CADASTRAMENTO DE PROPOSTAS:** a partir do dia **29/05/2024** até às 08h45min (horário de Cuiabá/MT - (09h45min Horário de Brasília/DF) do dia **12/06/2024**.**ABERTURA DAS PROPOSTAS E INÍCIO DA SESSÃO:** a partir **09h00min** (horário e Cuiabá-MT), sendo **10h00min** (horário e Brasília-DF), na data de **12/06/2024**. O Aviso estará disponível junto ao Edital no Portal de Aquisições (<http://aquisicoes.seplag.mt.gov.br>), onde será realizada a sessão pública e todas as operações relativas ao certame, e no sítio eletrônico da Secretaria de Estado de Saúde de Mato Grosso (<http://www.saude.mt.gov.br/unidade/licitacoes/837/pregao-eletronico>). **E-mail:** pregao02@ses.mt.gov.br. **Contato:** (65) 3613-5410 - Coordenadoria de Aquisições.

Cuiabá-MT, 28 de maio de 2024.

Ideuzete Maria da Silva Albuquerque Tercis
Pregoeira Oficial - SES/MT

Protocolo 1584785

RESULTADO FINAL DE LICITAÇÃO
PREGÃO ELETRÔNICO Nº 0059/2023
PROCESSO ADMINISTRATIVO (SIGADOC) SES-PRO-2023/43141A SECRETARIA DE ESTADO DE SAÚDE DE MATO GROSSO, por intermédio de sua Pregoeira, designada pela Portaria nº 155/2024/GBSES, publicada no Diário Oficial em 12/03/2024, torna público o resultado da licitação em epígrafe, cuja sessão ocorreu em **27/05/2024**, cujo objeto consistia na **"EQUIPAMENTO MÉDICO-HOSPITALAR" PARA ATENDER AS NECESSIDADES DO HOSPITAL CENTRAL DE ALTA COMPLEXIDADE VINCULADO À SECRETARIA DE ESTADO DE SAÚDE DE MATO GROSSO E NO HOSPITAL REGIONAL DE CÁCERES - ANEXO SÃO LUIZ SOB A GESTÃO DIRETA DA SECRETARIA DE ESTADO DE SAÚDE DE MATO GROSSO, NOS TERMOS CONSTANTE NO ANEXO III - LISTA 2 (IMAGEM)"**, que teve resultado **FRACASSADO**, conforme motivações constantes na ata da sessão pública, anexada aos autos.

Cuiabá-MT, 28 de maio de 2024.

Kelly Fernanda Gonçalves
Pregoeira Oficial SES/MT

TERMO DE HOMOLOGAÇÃO
PREGÃO ELETRÔNICO Nº 0059/2023
PROCESSO ADMINISTRATIVO (SIGADOC) SES-PRO-2023/43141

O SECRETÁRIO DE ESTADO DE SAÚDE DE MATO GROSSO, no uso de suas atribuições HOMOLOGA o resultado do procedimento licitatório Pregão Eletrônico n. 0059/2023, Processo Administrativo (SIGADOC) SES-PRO-2023/43141, nos termos da Lei 10.520/2002 e legislação vigente, como FRACASSADO, cujo objeto consiste na "EQUIPAMENTO MÉDICO-HOSPITALAR" PARA ATENDER AS NECESSIDADES DO HOSPITAL CENTRAL DE ALTA COMPLEXIDADE VINCULADO À SECRETARIA DE ESTADO DE SAÚDE DE MATO GROSSO E NO HOSPITAL REGIONAL DE CÁCERES - ANEXO SÃO LUIZ SOB A GESTÃO DIRETA DA SECRETARIA DE ESTADO DE SAÚDE DE MATO GROSSO, NOS TERMOS CONSTANTE NO ANEXO III - LISTA 2 (IMAGEM)".

Cuiabá-MT, 28 de maio de 2024.

Gilberto Gomes de Figueiredo
Secretário de Estado de Saúde

Protocolo 1584825

AVISO DE ANULAÇÃO DA SESSÃO
PREGÃO ELETRÔNICO Nº 045/2024/SES/MT
PROCESSO SIGADOC: SES-PRO-2023/63992

A SECRETARIA DE ESTADO DE SAÚDE DE MATO GROSSO, por intermédio da sua Pregoeira, nomeada pela Portaria n. 155/2024/SES/MT publicada em 12/03/2024, referente ao PROCESSO SES-PRO-2023/63992, PREGÃO ELETRÔNICO Nº 045/2024/SES/MT, cujo objeto consiste na "AQUISIÇÃO DE "MOBILIÁRIOS HOSPITALARES" PARA ATENDER AS NECESSIDADES DO HOSPITAL REGIONAL DE RONDONÓPOLIS IRMÃ ELZA GIOVANELLA VINCULADO A SECRETARIA DE ESTADO DE SAÚDE DE MATO GROSSO, torna público a ANULAÇÃO DA SESSÃO ocorrida no dia 28.05.2024, tendo em vista duplicidade do processo no Sistema de Aquisições Governamentais - SIAG. Processo será regularizado e novas datas serão agendadas.

Cuiabá-MT, 28 maio de 2024.

Ideuzete Maria da Silva Albuquerque Tercis
Pregoeira Oficial/SES
(Assinado eletronicamente)

TERMO DE HOMOLOGAÇÃO
PREGÃO ELETRÔNICO Nº 045/2024

O SECRETÁRIO DE ESTADO DE SAÚDE DE MATO GROSSO, no uso de suas atribuições HOMOLOGA o resultado do procedimento licitatório Pregão Eletrônico n. 045/2024, Processo Administrativo (SIGADOC) SES-PRO-2023/63992, nos termos da legislação vigente, com a ANULAÇÃO DA SESSÃO ocorrida no dia 28.05.2024, cujo objeto consiste na "AQUISIÇÃO DE "MOBILIÁRIOS HOSPITALARES" PARA ATENDER AS NECESSIDADES DO HOSPITAL REGIONAL DE RONDONÓPOLIS IRMÃ ELZA GIOVANELLA VINCULADO A SECRETARIA DE ESTADO DE SAÚDE DE MATO GROSSO".

Cuiabá-MT, 28 de maio de 2024.

Gilberto Gomes de Figueiredo
Secretário de Estado de Saúde
(Assinado eletronicamente)

Protocolo 1584839

ERRATA DA PORTARIA Nº 0122/2024/GBSES PUBLICADA EM
04/03/2024 DIÁRIO OFICIAL Nº 28.694 PÁGINA Nº 34

O SECRETÁRIO DE ESTADO DE SAÚDE, no uso das atribuições legais que lhe são conferidas pelo artigo 71, da Constituição Estadual e CONSIDERANDO o disposto nos art. 7 e 117 da Lei 14.133/2021 e o art. 307 do Decreto Estadual nº 1.525/2022, e que os órgãos públicos devem manter fiscal formalmente designado durante toda a vigência do contrato celebrado;

RESOLVE:

Art. 1º. Retificar em partes a PORTARIA Nº 0122/2024/GBSES PUBLICADA EM 04/03/2024 DIÁRIO OFICIAL Nº 28.694 PÁGINA Nº 34 que deverá ter efeito retroativo às vigências abaixo descritas, aplicando-lhes a seguinte redação:

ONDE SE LÊ:

CONTRATO Nº 030/2024/SES/MT - VIGÊNCIA: 15/02/2024 A 14/02/2025	
FORNECEDOR: NOROESTE SERVIÇOS MÉDICOS LTDA	
GESTOR DE CONTRATO	
Luis Carlos Gomes Viana - Matrícula: 116171	
FISCAL TITULAR	SUPLENTE DE FISCAL
Marcos Antônio de Lemos - Matrícula: 42087	Tania Regina da Rosa Okimoto - Matrícula: 124417

LEIA-SE:

CONTRATO Nº 030/2024/SES/MT - VIGÊNCIA: 15/02/2024 A 14/02/2025
FORNECEDOR: VIVAX COLLOR IMPRESSAO GRAFICA LTDA

Art. 2º As demais disposições da Portaria nº 0122/2024/GBSES permanecem inalteradas.

Art. 3º Esta portaria vigorará no período da vigência contratual, revogando-se as disposições em contrário.

Cuiabá-MT, 28 de maio de 2024.

GILBERTO GOMES DE FIGUEIREDO
Secretário de Estado de Saúde
(Original Assinado)

Protocolo 1584476

PORTARIA Nº 0343/2024/GBSES

O SECRETÁRIO DE ESTADO DE SAÚDE, no uso das atribuições legais que lhe são conferidas pelo artigo 71, da Constituição Estadual e CONSIDERANDO o disposto no art. 67 da Lei 8.666/93 e o art. 102 do Decreto Estadual nº 840/2017 e que os órgãos públicos devem manter fiscal formalmente designados durante toda a vigência dos contratos celebrado;

RESOLVE:

Art. 1º. Designar os servidores para responder pelo acompanhamento, fiscalização e avaliação da execução dos contratos celebrados pela Secretaria de Estado de Saúde, abaixo discriminados, a partir da vigência abaixo:

CONTRATO Nº 106/2024/SES/MT - VIGÊNCIA: 10/05/2024 A 09/05/2025	
FORNECEDOR: FANEM LTDA	
GESTOR DE CONTRATO - HOSPITAL ESTADUAL SANTA CASA	
Patrícia Dourado Neves - Matrícula: 60686	
FISCAL TITULAR	SUPLENTE DE FISCAL
Igor Luiz Nunes Silva - Matrícula: 308563	Thiago Alexandre de Arruda Pacheco - Matrícula: 299671/1

Art. 2º As competências e atribuições dos fiscais e gestores de contratos são disciplinadas pela Portaria nº 375/2021/GBSES, de 23 de junho de 2021, publicada no Diário Oficial nº. 28.028 de 25/06/2021.

Art. 3º Esta portaria vigorará no período da vigência contratual, revogando-se as disposições em contrário.

Cuiabá-MT, 28 de maio de 2024.

GILBERTO GOMES DE FIGUEIREDO
Secretário de Estado de Saúde
(Original Assinado)

Protocolo 1584483

PORTARIA Nº 0344/2024/GBSES

O **SECRETÁRIO DE ESTADO DE SAÚDE**, no uso das atribuições legais que lhe são conferidas pelo artigo 71, da Constituição Estadual e CONSIDERANDO o disposto nos art. 7 e 117 da Lei 14.133/2021 e o art. 307 do Decreto Estadual nº 1.525/2022, e que os órgãos públicos devem manter fiscal formalmente designados durante toda a vigência dos contratos celebrados;

RESOLVE:

Art. 1º. Designar os servidores para responder pelo acompanhamento, fiscalização e avaliação da execução dos contratos celebrados pela Secretaria de Estado de Saúde, abaixo discriminados, **a partir da vigência abaixo:**

CONTRATO Nº 201/2023/SES/MT - VIGÊNCIA: 20/05/2024 A 20/11/2024	
FORNECEDOR: NOROESTE SERVIÇOS MÉDICOS LTDA	
SUBSTITUIÇÃO DO FISCAL TITULAR- HR DE COLÍDER	
De: Edileusa Regina Dutra - Matrícula: 214881	Para: Estefhanie Souza de - Matrícula: 242125

Art. 2º As competências e atribuições dos fiscais e gestores de contratos são disciplinadas pela Portaria nº 375/2021/GBSES, de 23 de junho de 2021, publicada no Diário Oficial nº. 28.028 de 25/06/2021.

Art. 3º Esta portaria vigorará no período da vigência contratual, revogando-se as disposições em contrário.

Cuiabá-MT, 28 de maio de 2024.

GILBERTO GOMES DE FIGUEIREDO

Secretário de Estado de Saúde

(Original Assinado)

Protocolo 1584495

PORTARIA Nº 0345/2024/GBSES

O **SECRETÁRIO DE ESTADO DE SAÚDE**, no uso das atribuições legais que lhe são conferidas pelo artigo 71, da Constituição Estadual e CONSIDERANDO o disposto no art. 67 da Lei 8.666/93 e o art. 102 do Decreto Estadual nº 840/2017 e que os órgãos públicos devem manter fiscal formalmente designados durante toda a vigência dos contratos celebrados;

RESOLVE:

Art. 1º. Designar os servidores para responder pelo acompanhamento, fiscalização e avaliação da execução do contrato celebrado pela Secretaria de Estado de Saúde, abaixo discriminado, **a partir das vigências abaixo:**

CONTRATO Nº 199/2019/SES/MT - VIGÊNCIA PARTIR DE 01/05/2024 A 12/09/2024	
FORNECEDOR: PORTOMED DISTRIBUIDORA DE ARTIGOS MEDICOS E ORTOPEDICOS LTDA	
SUBSTITUIÇÃO DO FISCAL DO CONTRATO - HOSPITAL ESTADUAL SANTA CASA	
De: Walney Otavio Sampaio Matrícula: 304781	Para: Eliana Moreira de Oliveira - Matrícula: 299928
CONTRATO Nº 087/2022/SES/MT - VIGÊNCIA PARTIR DE 15/05/2024 A 23/05/2025	
FORNECEDOR: GL OXIGÊNIO LTDA	
SUBSTITUIÇÃO DO FISCAL SETORIAL - HOSPITAL REGIONAL DE COLIDER	
De: Abimael Baptista Ribeiro - Matrícula: 281385	Para: Vavi Sampaio Barbosa - Matrícula: 252355
CONTRATO Nº 102/2022/SES/MT - VIGÊNCIA PARTIR DE 10/05/2024 A 26/07/2024	
FORNECEDOR: LOTUFO ENGENHARIA E CONSTRUÇÕES LTDA	

SUBSTITUIÇÃO DO FISCAL SETORIAL - HOSPITAL REGIONAL DE ALTA FLORESTA

De: Stephany Duarte Silva Matrícula: 303558	Para: Ranulfo José dos Reis Filho Matrícula: 295206
---	---

CONTRATO Nº 002/2023/SES/MT - VIGÊNCIA PARTIR DE 15/05/2024 A 25/01/2025**FORNECEDOR: LINCE SEGURANÇA PATRIMONIAL LTDA****SUBSTITUIÇÃO DO FISCAL DO SETORIAL - HOSPITAL REGIONAL DE COLIDER**

De: Abimael Baptista Ribeiro - Matrícula: 281385	Para: Willian Alberto Ferraz - Matrícula: 281440
---	---

CONTRATO Nº 128/2023/SES/MT - VIGÊNCIA PARTIR DE 01/05/2024 A 12/09/2024**FORNECEDOR: QUALITY COMERCIAL DE PRODUTOS MÉDICOS HOSPITALARES LTDA****SUBSTITUIÇÃO DO FISCAL DO CONTRATO - HOSPITAL ESTADUAL SANTA CASA**

De: Walney Otavio Sampaio Matrícula: 304781	Para: Admilson Catarino Guerra Matrícula: 327430
--	---

CONTRATO Nº 186/2023/SES/MT - VIGÊNCIA PARTIR DE 15/05/2024 A 09/11/2024**FORNECEDOR: CIRÚRGICA SÃO FELIPE PRODUTOS PARA SAÚDE EIRELI****SUBSTITUIÇÃO DO FISCAL DO CONTRATO - HOSPITAL REGIONAL DE COLIDER**

De: Abimael Baptista Ribeiro - Matrícula: 281385	Para: Rafael Da Conceição Colonelli- Matrícula: 281809/5
---	---

CONTRATO Nº 190/2023/SES/MT - VIGÊNCIA PARTIR DE 15/05/2024 A 16/11/2024**FORNECEDOR: ELBER INDÚSTRIA DE REFRIGERAÇÃO LTDA****SUBSTITUIÇÃO DO FISCAL DO CONTRATO - HOSPITAL REGIONAL DE COLIDER**

De: Abimael Baptista Ribeiro - Matrícula: 281385	Para: Kelsilene Soler - Matrícula: 69441
---	--

CONTRATO Nº 236/2023/SES/MT - VIGÊNCIA PARTIR DE 15/05/2024 A 14/12/2024**FORNECEDOR: CUNHA COMÉRCIO DE PRODUTOS HOSPITALARES LTDA****SUBSTITUIÇÃO DO FISCAL DO CONTRATO - HOSPITAL REGIONAL DE COLIDER**

De: Abimael Baptista Ribeiro - Matrícula: 281385	Para: Vavi Sampaio Barbosa - Matrícula: 252355
---	---

CONTRATO Nº 237/2023/SES/MT - VIGÊNCIA PARTIR DE 15/05/2024 A 12/12/2024**FORNECEDOR: SMART INDÚSTRIA E COMÉRCIO DE PRODUTOS PARA REABILITAÇÃO E ORTOPÉDICA LTDA - ME****SUBSTITUIÇÃO DO FISCAL DO CONTRATO - HOSPITAL REGIONAL DE COLIDER**

De: Abimael Baptista Ribeiro - Matrícula: 281385	Para: Ederson Rodrigues dos Santos Matrícula: 281503
---	---

Art. 2º As competências e atribuições dos fiscais e gestores de contratos são disciplinadas pela Portaria nº 375/2021/GBSES, de 23 de junho de 2021, publicada no Diário Oficial nº. 28.028 de 25/06/2021.

Art. 3º Esta portaria vigorará no período da vigência contratual, revogando-se as disposições em contrário.

Cuiabá-MT, 28 de maio de 2024.

GILBERTO GOMES DE FIGUEIREDO

Secretário de Estado de Saúde

(Original Assinado)

Protocolo 1584504

PORTARIA Nº 0346/2024/GBSES

O SECRETÁRIO DE ESTADO DE SAÚDE, no uso das atribuições legais que lhe são conferidas pelo artigo 71, da Constituição Estadual e CONSIDERANDO o disposto nos art. 7 e 117 da Lei 14.133/2021 e o art. 307 do Decreto Estadual nº 1.525/2022, e que os órgãos públicos devem manter fiscal formalmente designados durante toda a vigência dos contratos celebrados;

RESOLVE:

Art. 1º. Designar os servidores para responder pelo acompanhamento, fiscalização e avaliação da execução dos contratos celebrados pela Secretaria de Estado de Saúde, abaixo discriminados, a partir da vigência abaixo:

CONTRATO Nº 110/2024/SES/MT - VIGÊNCIA: 23/05/2024 A 16/05/2025	
FORNECEDOR: NOROESTE SERVIÇOS MÉDICOS LTDA	
GESTOR DE CONTRATO - HR DE ALTA FLORESTA	
Taniele Angelo Mechi - Matrícula: 305283	
FISCAL TITULAR	SUPLENTE DE FISCAL
Monise Coutinho Martins de Siqueira Matrícula: 330896	Camila Domingues - Matrícula: 260298

Art. 2º As competências e atribuições dos fiscais e gestores de contratos são disciplinadas pela Portaria nº 375/2021/GBSES, de 23 de junho de 2021, publicada no Diário Oficial nº. 28.028 de 25/06/2021.

Art. 3º Esta portaria vigorará no período da vigência contratual, revogando-se as disposições em contrário.

Cuiabá-MT, 28 de maio de 2024.

GILBERTO GOMES DE FIGUEIREDO

Secretário de Estado de Saúde

(Original Assinado)

Protocolo 1584510

RESOLUÇÃO CIB/MT Nº 157 DE 09 DE MAIO DE 2024.

Dispõe sobre a aprovação de concessão de recursos financeiros de Cofinanciamento Estadual Excepcional de Custeio para manutenção e qualificação dos serviços de Atenção à Saúde de Média Complexidade, no valor de R\$ 600.000,00 (seiscentos mil reais), para o município de Alto Taquari, situado na Região de Saúde Sul, no Estado de Mato Grosso.

A COMISSÃO INTERGESTORES BIPARTITE DO ESTADO DE MATO GROSSO - CIB/MT, no uso de suas atribuições legais e considerando:

I- A Lei nº 8.080, de 19 de setembro de 1990, que dispõe sobre as condições para promoção, proteção e recuperação da saúde, a organização e o funcionamento dos serviços correspondentes e dá outras providências;

II- O Decreto nº 7.508, de 28 de junho de 2011, que dispõe sobre a organização do Sistema Único de Saúde (SUS), o planejamento da saúde, assistência à saúde e da outras providências;

III- O Decreto nº 456, de 24 de março de 2016, que dispõe sobre o Sistema de Transferência de Recursos Financeiros do Fundo Estadual de Saúde

aos Fundos Municipais de Saúde;

IV- A Resolução do CMS Nº 06/2024, que aprova recurso financeiro para manutenção das Unidades de Atenção Especializada em Saúde, no valor de R\$ 600.000,00 (seiscentos mil reais), do município de Alto Taquari/Mato Grosso, conforme ofício nº 108/2024/GAB/CCV;

V - A 3ª Reunião Ordinária da CIB/MT realizada em 09 de maio de 2024, que ficou consensuado junto ao Pleno que após a apreciação do pleito referente à solicitação de concessão de recursos financeiros de custeio para manutenção e qualificação dos serviços de média complexidade, no valor de R\$ 600.000,00 (seiscentos mil reais), município de Alto Taquari, ser aprovado na comissão de Comissão Intergestores Regional - CIR Sul Matogrossense, estaria aprovado pelo Pleno da CIB.

VI- A Proposição Operacional da Comissão Intergestores Regional - CIR Sul/Mato-grossense Nº 21 de 17 de maio de 2024, que aprova concessão de recursos financeiros de custeio para manutenção e qualificação dos serviços de média complexidade, no valor de R\$ 600.000,00 (seiscentos mil reais), município de Alto Taquari;

VII- O Processo SES-PRO-2024/27153 de 23 de abril de 2024, onde a Secretaria Municipal de Alto Taquari, solicita a concessão de recursos financeiros de custeio para manutenção e qualificação dos serviços de média complexidade ao município de Alto Taquari, no valor de R\$ 600.000,00 (seiscentos mil reais).

RESOLVE:

Art. 1º Aprovar a concessão de recursos financeiros de Cofinanciamento Estadual Excepcional de Custeio para manutenção e qualificação dos serviços de Atenção à Saúde de Média Complexidade, no valor de R\$ 600.000,00 (seiscentos mil reais), para o município de Alto Taquari, situado na Região de Saúde Sul, no Estado de Mato Grosso;

Art. 2º O repasse financeiro de que se trata o art. 1º será transferido em parcela única no valor total de R\$ 600.000,00 (seiscentos mil reais), na modalidade fundo a fundo, do Fundo Estadual de Saúde de Mato Grosso para o Fundo Municipal, conforme será descrito no Termo de Compromisso.

§1º Para efetivação do repasse, é requisito prévia celebração e assinatura de Termo de Compromisso entre a Secretaria de Estado de Saúde de Mato Grosso e o Município.

§2º Os recursos financeiros só serão repassados de acordo com a disponibilidade Orçamentária desta secretaria.

§3º Fica vedada a utilização do recurso ora aprovado para pagamento de despesas com pessoal ativo, inativo e pensionista.

§4º A Prestação de Conta sobre a aplicação do repasse em comento será realizado por meio do Relatório Anual de Gestão (RAG) do Município, sem prejuízo da adoção de outros mecanismos de monitoramento vigentes.

Art. 3º Esta Resolução entra em vigor na data de sua assinatura.

Cuiabá/MT, 09 de Maio 2024.

Gilberto Gomes de Figueiredo
Presidente da CIB /MT
(Original Assinado)

Flávio Alexandre dos Santos
Presidente do COSEMS/MT
(Original Assinado)

Protocolo 1584511

SEAF

SECRETARIA DE ESTADO DE AGRICULTURA FAMILIAR

EDITAL DE CIÊNCIA DE ELIMINAÇÃO DE DOCUMENTOS Nº 00003/2024/CPA

O (A) Presidente da Comissão Permanente de Avaliação de Documentos, designada pela Portaria nº 29/2023, publicada no Diário Oficial de 17/05/2023, de acordo com a Listagem de Eliminação de Documentos nº SEAF-LIS-2024/00004-A, autorizada pela Superintendência do Arquivo Público do Estado de Mato Grosso - Órgão Central do SIARQ/MT, faz saber a quem possa interessar que a partir do 30º dia subsequente à data de publicação deste Edital no Diário Oficial do Estado, se não houver oposição, serão eliminados os documentos relativos aos conjuntos documentais relacionados abaixo, do (a) SEAF - SECRETARIA DE ESTADO DE AGRICULTURA FAMILIAR.

CÓDIGO	ASSUNTO	DATAS LIMITES		QUANTIFICAÇÃO	ESPECIFICAÇÃO
		Ano Inicial	Ano Final		
996	PEDIDOS, OFERECIMENTO SE INFORMAÇÕES DIVERSAS	2006	2006	1	Caixa box
996	PEDIDOS, OFERECIMENTO SE INFORMAÇÕES DIVERSAS	2013	2014	1	Caixa box
996	PEDIDOS, OFERECIMENTO SE INFORMAÇÕES DIVERSAS	2016	2016	1	Caixa box
233.111	DEMANDAS ESPONTÂNEAS NÃO ATENDIDAS (PROMOÇÃO DO DESENVOLVIMENTO RURAL AGRICULTURA FAMILIAR);	2012	2012	1	Caixa box
233.22	INSUMOS PARA INCENTIVO À AGRICULTURA DE PRODUÇÃO FAMILIAR E DESENVOLVIMENTO RURAL	2011	2011	1	Caixa box
233.27	DEMANDAS ESPONTÂNEAS NÃO ATENDIDAS (INCENTIVOS PARA O DESENVOLVIMENTO DA AGRICULTURA DE PRODUÇÃO FAMILIAR COM RECURSOS DO ESTADO)	2003	2003	1	Caixa box

233.27	DEMANDAS ESPONTÂNEAS NÃO ATENDIDAS (INCENTIVOS PARA O DESENVOLVIMENTO DA AGRICULTURA DE PRODUÇÃO FAMILIAR COM RECURSOS DO ESTADO)	2005	2018	25	Caixa box
239.1	COMUNICAÇÕES EVENTUAIS	2005	2019	25	Caixa box
239.2	CONVITES DIVERSOS	2006	2006	1	Caixa box
239.2	CONVITES DIVERSOS	2009	2010	1	Caixa box
239.2	CONVITES DIVERSOS	2012	2015	1	Caixa box
239.2	CONVITES DIVERSOS	2017	2018	1	Caixa box
DATAS LIMITES GERAIS: 2003 - 2019				MENSURAÇÃO TOTAL: 60 caixa (s) box/ 8,4 metro(s) lineares(es)	
OBSERVAÇÕES: Todos os conjuntos documentais cumpriram a respectiva temporalidade					

Conta (s) do (s) exercício (s) de:	Conta (s) aprovada (s) pelo Tribunal de Contas em:	Publicação no Diário Oficial (data, seção, página)
2011	25 / 09 / 2012	D.O.E/MT, edição n.º 25878, de 30 /08 / 2012, à fl. 84

Os interessados, no prazo citado, poderão requerer às suas expensas, o desentranhamento de documentos ou cópias de peças do processo, mediante petição, desde que tenha respectiva qualificação e demonstração de legitimidade do pedido, dirigido à Comissão Permanente de Avaliação do (a) SEAF - SECRETARIA DE ESTADO DE AGRICULTURA FAMILIAR.

Cuiabá/MT, 28 de maio de 2024

ELIETE CONCEICAO DA ROSA ANALISTA ADMINISTRATIVO L 10052
COORDENADORIA DE PATRIMONIO E ALMOXARIFADO

Protocolo 1584787

ADMINISTRAÇÃO INDIRETA

UNEMAT

UNIVERSIDADE DO ESTADO DE MATO GROSSO

EXTRATO DO TERMO ADITIVO Nº 001 AO CONTRATO Nº 036/2022-UNEMAT

PARTES: UNIVERSIDADE DO ESTADO DE MATO GROSSO/ TARGET ENGENHARIA E CONSULTORIA LTDA, CNPJ sob o n.º 00.000.028/0001-29

DO OBJETO: Reajuste de valores consistente em restabelecer o equilíbrio econômico financeiro, o que equivale a 4,68 % do valor inicial atualizado do Contrato nº 036/2022, com fundamento no art.124, Inciso II alínea b, da Lei 14.133/21 e a prorrogação do prazo contratual por mais 12 (dose) meses com início em 04/04/2024 e término em 03/04/2025, com fundamento no art 106, da Lei 14.133/21.

DA ASSINATURA: 14/05/2024.

DO VALOR: 18.825,67 (dezoito mil oitocentos e vinte e cinco reais e sessenta e sete centavos)

FISCAL/MATRÍCULA: Walter Clayton de Oliveira, matrícula nº 28610.

SUPLENTE/MATRÍCULA: Tereza Aantonio Longo Job, matrícula nº 83497.

DOTAÇÃO ORÇAMENTÁRIA: 26201.0001.12.036.2007.9900.3390000 00.150000.04.1

ELEMENTO DE DESPESA: 39 - Outros Serviços de Terceiros.

ASSINAM: Prof. Dr. Alexandre Gonçalves Porto - Vice Reitor e Sr. Maurício Ferraz de Paiva - Representante Legal.

Protocolo 1584457

EXTRATO DO TERMO ADITIVO Nº 001 AO CONTRATO Nº 036/2023-UNEMAT

PARTES: UNIVERSIDADE DO ESTADO DE MATO GROSSO/ GUARANI CLIMATIZAÇÃO COMÉRCIO E SERVIÇOS LTDA, CNPJ sob o n.º 25.161.599/0001-19

DO OBJETO: O objeto do presente instrumento é ACRESCENTAR o valor equivalente a R\$ 7.541,10 (sete mil quinhentos e quarenta e um reais e dez centavos) alterando o valor do Contrato de R\$ 22.623,30 (vinte e dois mil seiscentos e vinte três reais e trinta centavos) para 30.164,40 (trinta mil cento e sessenta e quatro reais e quarenta centavos), nos moldes do art. 65, inciso I, alínea "b", § 1º, da Lei n.º 8.666/1993.

DA ASSINATURA: 28/05/2024.

DO VALOR: 30.164,40 (trinta mil cento e sessenta e quatro reais e quarenta centavos)

FISCAL/MATRÍCULA: Eder Pereira Fernandes, matrícula nº 102031

DOTAÇÃO ORÇAMENTÁRIA: 26201.0017.12.364.528.2532.1000.339000 000.150000.01.1

ELEMENTO DE DESPESA: 39 - Outros Serviços de Terceiros.

ASSINAM: Profa. Dra. Vera Lucia da Rocha Maquea- Reitora e Sr. Sr. Alexander Rosália Santos da Silva- Representante Legal.

Protocolo 1584490

PORTARIA Nº 750/2024 - PROEG (11.01.04)

Designa membros para compor Comissão Especial

Cáceres-MT, 10 de abril de 2024.

A PRÓ REITORA DE ENSINO DE GRADUAÇÃO da Universidade do Estado de Mato Grosso Carlos Alberto Reyes Maldonado - UNEMAT, no uso de suas atribuições legais,

CONSIDERANDO a competência delegada pela Portaria nº 2673/2022, Art. 2º, I: Constituir comissão cuja temática esteja relacionada às suas atribuições.

CONSIDERANDO Processo nº 23065.002944/2024-48.

RESOLVE:

Art. 1º. DESIGNAR os(as) servidores(as) para comporem a Comissão Especial responsável em Promover, Supervisionar e Acompanhar o Processo Seletivo de candidatos ao Cargo de Professor da Educação Superior para a Faculdade de Ciências Exatas e Tecnológicas - FACET do Câmpus Universitário de Sinop, da Universidade do Estado de Mato Grosso Carlos Alberto Reyes Maldonado, pelo período de 02/04/2024 a 31/12/2024, a saber:

NOME	MATRÍCULA	FUNÇÃO
Macon Aparecido Santin	128620	Presidente
Adriana Souza Resende	51799	Membro
Van Luiz Pedroso Pires	103213	Membro
Karen Wrobel Straub Schneider	255019	Membro
Vlademir de Jesus Silva Oliveira	253924	Membro

Registre-se. Publique-se. Cumpra-se.

(Original Assinado)

NILCE MARIA DA SILVA

PRÓ-REITORA DE ENSINO DE GRADUAÇÃO

CAC-FACEL (11.01.03.01.02)

Matrícula: 83191001

Protocolo 1584505

AGER

AGÊNCIA ESTADUAL DE REGULAÇÃO

TERMO DE RATIFICAÇÃO DA DISPENSA DE LICITAÇÃO Nº 007/2024/AGER/MT

Considerando estarem presentes todos os pressupostos autorizativos da legislação que regula a matéria, **RATIFICO** os termos da Orientação Jurídico-Normativo 008/PPGE/2023 e demais documentos e justificativas juntados aos autos do Processo AGER-PRO-2024/00546, **AUTORIZO** a contratação, por meio de **DISPENSA DE LICITAÇÃO**, com fulcro no artigo 75, inciso II, da Lei Federal nº 14.133/2021 e juntamente com demais Legislação pertinente, em favor da empresa TK ELEVADORES BRASIL LTDA, inscrita no CNPJ/MF sob o nº 90.347.840/0015-13, no valor de R\$ 19.800,00 (dezenove mil e oitocentos reais), para prestação de serviços de assistência técnica e manutenção preventiva e corretiva, com fornecimento de peças, e com fornecimento e instalação de software de gestão, em 1 (um) elevador marca ThyssenKrupp, instalados no Edifício-Sede Agência Estadual de Regulação dos Serviços Públicos Delegados de Mato Grosso.

E, para a eficácia dos atos, **DETERMINO** que a presente ratificação seja publicada no Diário Oficial do Estado de Mato Grosso, em atendimento ao Art. 148, parágrafo único do Decreto Estadual nº 1.525/2022.

Cuiabá/MT, 28 de maio de 2024.

Luis Alberto Nespolo

Presidente Regulador - AGER

(assinado eletronicamente)

Protocolo 1584703

MT SAÚDE

INSTITUTO MATO GROSSO SAÚDE

EXTRATO DE CONTRATO DE CREDENCIAMENTO Nº 048/2024/MTS

DA ESPÉCIE: Contrato de Credenciamento nº 048/2024, que entre si celebram o ESTADO DE MATO GROSSO, por intermédio do INSTITUTO DE ASSISTÊNCIA À SAÚDE DOS SERVIDORES DO ESTADO - MATO GROSSO SAÚDE e a Pessoa Jurídica SANTA CASA DE MISERICORDIA E MATERNIDADE DE RONDONÓPOLIS - CNPJ: 03.099.157/0001-04.

DO OBJETO: O presente tem por objeto a prestação de serviços na área da saúde para atendimento médico-hospitalar aos beneficiários, do plano Mato Grosso Saúde, através do Edital para Credenciamento nº 001/2014/MTS, conforme processo MTSAUDE-PRO-2024/03266.

DA VIGÊNCIA: O presente contrato terá a vigência de 12 (doze) meses, contados a partir de 28/05/2024 a 27/05/2025.

DA DOTAÇÃO ORÇAMENTÁRIA: Uo 11303, Programa 516, Ação 2029, Fonte 1.500.000 e 1.501.0000, Natureza de Despesa 3.3.90.000.00.

ASSINAM: MISMA THALITA DOS ANJOS COUTINHO /Presidente do Instituto de Assistência à Saúde dos Servidores do Estado - Mato Grosso SAÚDE/CONTRATANTE e BIANCA TALITA SANTOS FRANCO / SANTA CASA DE MISERICORDIA E MATERNIDADE DE RONDONÓPOLIS / CONTRATADO.

Protocolo 1584830

INDEA

INSTITUTO DE DEFESA AGROPECUÁRIA

EDITAL DE NOTIFICAÇÃO Nº 021/2024/INDEA-MT

A PRESIDENTE DO INSTITUTO DE DEFESA AGROPECUÁRIA DE MATO GROSSO, no uso de suas atribuições legais que lhe confere o ATO N.º 671/2021 de 20 de JANEIRO de 2021. Considerando a devolução do Aviso de Recebimento pela Empresa de Correios e Telégrafos assinalando a inexistência do endereço e/ou que o destinatário não reside no endereço declinado pelo remetente, ou considerando que o Autuado reside em lugar incerto e não sabido.

NOTIFICA:

Os autuados, pessoas físicas ou jurídicas, abaixo relacionadas, para apresentar Defesa Administrativa ou pagamento da multa, no prazo de 30 (trinta) dias da data da publicação.

AUTUADO	CPF/CNPJ	Nº AUTO DE INFRAÇÃO	PROTOCOLO SEPLAG/SIGADOC
AGROINSUMOS COMERCIAL AGRICOLA LTDA	02.072.608/0001-57	40747/2023	INDEAMT-PRO-2024/05664
TERCIO DE AZEVEDO BORGES	020.157.781-01	40477/2023	INDEAMT-PRO-2023/22573
JOAO SICHIERI JUNIOR	925.761.251-15	40712/2023	INDEAMT-PRO-2024/05461
SINAGRO PRODUTOS AGROPECUÁRIOS S.A.	04.294.897/0087-34	41423/2023	INDEAMT-PRO-2024/03476
LATINA SEMENTES LTDA	28.231.094/0002-00	41389/2023	INDEAMT-PRO-2024/04899
SERGIO LUIZ LUCIO	503.653.201-53	40809/2024	INDEAMT-PRO-2024/04658
FABIANA RODRIGUES	024.932.771-63	31420/2021	INDEAMT-PRO-2023/13770
CONCRETIPER CONCRETEIRA JALES LTDA EPP	04.033.147/0001-39	33821/2021	INDEAMT-PRO-2022/04989
CICERO DA SILVA CALISTO	353.365.101-06	40128/2023	INDEAMT-PRO-2024/01239
CAIO PENNA MARTINS	344.400.838-46	37735/2023	INDEAMT-PRO-2023/12278
CÍNTIA DA SILVA WENDLAND,	014.871.970-60	36065/2023	INDEAMT-PRO-2023/19156
SEBASTIÃO FERREIRA DE SENA NETO	700.206.081-36	40235/2023	INDEAMT-PRO-2023/20690
WELHO ALVES ROLIM	470.434.742-72	41065/2023	INDEAMT-PRO-2024/01331
GUILHERME AUGUSTIN	388.533.291-49	29833/2020	INDEAMT-PRO-2022/12992
RAFAEL JOSÉ ROSVAILER	301.815.898-93	28262/2020	INDEAMT-PRO-2023/13844
AGROCAT DISTRIBUIDORA DE INSUMOS AGRÍCOLAS LTDA	07.375.630/0001-90	41604/2024	INDEAMT-PRO-2024/04526
TRANSPORTES ARAUJO LTDA	11.356.679/0002-53	39173/2024	INDEAMT-PRO-2024/04643
VALDEMAR JUCA DOS SANTO	412.893.239-6	36688/202	INDEAMT-PRO-2024/0315
JOSUÉ GONÇALVES DOS SANTOS	424.361.681-72	40882/2023	INDEAMT-PRO-2024/01248
HASS E ARRUDA LTDA	08.304.698/0017-08	41540/2023	INDEAMT-PRO-2024/05085
DONIZETE VIEIRA NUNES	229.695.861-34	40881/2023	INDEAMT-PRO-2024/01236
LOIRACI MARIA DOTTO	522.376.131-68	41578/2024	INDEAMT-PRO-2024/04340
LUIZ FERNANDO DE SOUZA NEVES	997.891.401-34	40833/2024	INDEAMT-PRO-2024/03474
BAYER S.A.	18.459.628/0031-30	40169/2023	INDEAMT-PRO-2023/22704
AGROSALLES COMÉRCIO DE SEMENTES LTDA	49.621.717/0005-73	41502/2023	INDEAMT-PRO-2024/07467
HASS & ARRUDA LTDA	08.304.698/0018-99	41459/2024	INDEAMT-PRO-2024/06071
DIPAGRO LTDA	06.338.993/0007-88	41617/2024	INDEAMT-PRO-2024/05041

TECFLY MT CONTROLE DE PRAGAS LTDA	27.404.825/0001-28	40808/2024	INDEAMT-PRO-2024/04564
RAPHAEL PSCHEIDT	005.797.311-38	40517/2024	INDEAMT-PRO-2024/04504
RAPHAEL PSCHEIDT	005.797.311-38	40519/2024	INDEAMT-PRO-2024/04505
ALD AUTOMOTIVE AS	07.563.781/0001-71	41479 /2024	INDEAMT-PRO-2024/05113
MAURO QUEIROZ DE LIMA	240.382.376-72	41597/2024	INDEAMT-PRO-2024/05678
DIEGO PASQUALI	029.714.181-38	39815/2024	INDEAMT-PRO-2024/05984
ZELMIR JOÃO PASQUALI	371.826.250-91	41640/2024	INDEAMT-PRO-2024/07495

EMANUELE G. DE ALMEIDA
Presidente do INDEA
(original assinado)

EDITAL DE NOTIFICAÇÃO Nº 022/2024/INDEA-MT

A PRESIDENTE DO INSTITUTO DE DEFESA AGROPECUÁRIA DE MATO GROSSO, no uso de suas atribuições legais que lhe confere o ATO N.º 671/2021 de 20 de JANEIRO de 2021. Considerando a devolução do Aviso de Recebimento pela Empresa de Correios e Telégrafos assinalando a inexistência do endereço e/ou que o destinatário não reside no endereço declinado pelo remetente, ou considerando que o Autuado reside em lugar incerto e não sabido.

NOTIFICA:

Os autuados, pessoas físicas ou jurídicas, abaixo relacionadas, para apresentar Recurso Administrativo em face da decisão proferida, ou pagamento da multa, no prazo de 30 (trinta) dias da data da publicação.

A não apresentação de recurso ou pagamento da multa no prazo deste edital ensejará no encaminhamento para inscrição em dívida ativa e demais providências.

AUTUADO	CPF/CNPJ	Nº AUTO DE INFRAÇÃO	PROTOCOLO SEPLAG/SIGADOC
MARCOS CARNIO	459.118.271-15	32828/2021	INDEAMT-PRO-2022/02787
MARCIO BRAS BLANCO TELES	970.968.301-20	32228 / 2021	INDEAMT-PRO-2022/00010
PAULO CEZAR LUCION	607.481.509-78	30820/2021	INDEAMT-PRO-2023/07533
VITTOR ARTHUR GALDINO	729.096.171-49	32995/2021	INDEAMT-PRO-2022/00239
LUCILENE REGINA DA CRUZ	964.691.611-20	31828/2021	INDEAMT-PRO-2023/04402
VALDIR DA SILVA MANCO	018.009.621-42	33478/2022	INDEAMT-PRO-2022/09020
FLÁVIO DINIZ LINHARES MONSEF	100.916.068-02	32761/2021	INDEAMT-PRO-2023/01459
RAFAEL BARBOSA MAIA	336.574.198-45	32230/2021	INDEAMT-PRO-2022/00033
THIAGO OLIVEIRA DE SANTANA	005.927.795-56	32273/2021	INDEAMT-PRO-2022/03640
ROBERTO FERREIRA DE SOUZA	971.104.851-53	37230/2021	INDEAMT-PRO-2023/08762
AGROPECUÁRIA SJB LTDA	03.298.677/0001-46	33555/2022	INDEAMT-PRO-2022/01348
MATILDE MARIA DA MOTA SOARES	865.861.901-00	96066/2013	INDEAMT-PRO-2024/04366
CELSON GONÇALVES CONSTANTE	841.066.621-91	31483/2021	INDEAMT-PRO-2023/08258

EMANUELE G. DE ALMEIDA
Presidente do INDEA
(original assinado)

EDITAL DE NOTIFICAÇÃO Nº 023/2024/INDEA-MT

A PRESIDENTE DO INSTITUTO DE DEFESA AGROPECUÁRIA DE MATO GROSSO, no uso de suas atribuições legais que lhe confere o ATO N.º 671/2021 de 20 de JANEIRO de 2021. Considerando a devolução do Aviso de Recebimento pela Empresa de Correios e Telégrafos assinalando a inexistência do endereço e/ou que o destinatário não reside no endereço declinado pelo remetente, ou considerando que o Autuado reside em lugar incerto e não sabido.

NOTIFICA:

Os autuados, pessoas físicas ou jurídicas, abaixo relacionadas, para pagamento da multa, no prazo de 30 (trinta) dias da data da publicação. O não pagamento da multa no prazo deste edital ensejará no encaminhamento para inscrição em dívida ativa e demais providências.

AUTUADO	CPF/CNPJ	Nº AUTO DE INFRAÇÃO	PROTOCOLO SEPLAG/SIGADOC
ARLETE NAZARENO LOZICH	459.607.041-53	4721/2019	INDEAMT-PRO-2024/03563

EMANUELE G. DE ALMEIDA
Presidente do INDEA
(original assinado)

EDITAL DE NOTIFICAÇÃO Nº 024/2024/INDEA-MT

A PRESIDENTE DO INSTITUTO DE DEFESA AGROPECUÁRIA DE MATO GROSSO, no uso de suas atribuições legais que lhe confere o ATO N.º 671/2021 de 20 de JANEIRO de 2021. Considerando a devolução do Aviso de Recebimento pela Empresa de Correios e Telégrafos assinalando a inexistência do endereço e/ou que o destinatário não reside no endereço declinado pelo remetente, ou considerando que o Autuado reside em lugar incerto e não sabido.

NOTIFICA:

Os autuados, pessoas físicas ou jurídicas, abaixo relacionadas, para ciência da decisão em 1º instância - INDEA/MT e posteriormente arquivamento, pois fora julgado improcedente a referida Autuação.

AUTUADO	CPF/CNPJ	Nº AUTO DE INFRAÇÃO	PROTOCOLO SEPLAG/SIGADOC
DARCI CARRARO	283.127.679-91	34597/2022	INDEAMT-PRO-2022/08890
RAMAO SIDNEY ALVES COSTA	480.782.711-15	33666/2022	INDEAMT-PRO-2022/16199
ROBIANE ROCHA CORDEIRO	032.873.371-73	33190/2021	INDEAMT-PRO-2022/00318

EMANUELE G. DE ALMEIDA
Presidente do INDEA
(original assinado)

Protocolo 1581763

PORTARIA Nº 149/2024/INDEA

A PRESIDENTE DO INSTITUTO DE DEFESA AGROPECUÁRIA DO ESTADO DE MATO GROSSO no uso de suas atribuições que lhe é conferida pelos artigos 69 e 75, § 1º da Lei Complementar nº 207/2004, alterada pelas Leis Complementares nº 213/2005 e 550/2014:

Considerando a solicitação de prorrogação de prazo, formulada e fundamentada pelo presidente da Comissão Processante, para o término dos trabalhos elucidativos do Processo Administrativo Disciplinar nº INDEAMT-PRO-2024/05114 e manutenção da comissão processante;

Considerando o Princípio do Contraditório e da Ampla Defesa, com fulcro no art. 5º, inciso LV da Constituição Federal;

RESOLVE:

Art. 1º Manter os atuais membros da Comissão Processante designados pela Portaria nº 098/2024/CGE-COR/INDEA, publicada no Diário Oficial do Estado de Mato Grosso nº 28.713 em 01/04/2024, pág. 55 para dar continuidade aos trabalhos do Processo Administrativo Disciplinar supracitado.

Art. 2º Concessão de prazo de 60 (sessenta) dias, a partir de 31 de maio de 2024 do referido Processo Administrativo Disciplinar.

Art. 3º Esta Portaria entra em vigor na data de sua publicação.

Registre-se. Publique-se. **CUMPRE-SE.**

Cuiabá-MT, 28 de maio de 2024.

EMANUELE GONÇALINA DE ALMEIDA

Presidente do Instituto de Defesa Agropecuária do Estado de Mato Grosso
(assinado eletronicamente)

Protocolo 1584437

PORTARIA Nº 154/2024/INDEA-MT

A PRESIDENTE DO INSTITUTO DE DEFESA AGROPECUÁRIA DO ESTADO DE MATO GROSSO no uso de suas atribuições que lhe é conferida pelos artigos 69 e 75, § 1º da Lei Complementar nº 207/2004, alterada pelas Leis Complementares nº 213/2005 e 550/2014:

Considerando a solicitação de prorrogação de prazo, formulada e fundamentada pelo presidente da Comissão Processante, para o término dos trabalhos elucidativos do Processo Administrativo Disciplinar nº INDEAMT-PRO-2024/07746 e manutenção da comissão processante;

Considerando o Princípio do Contraditório e da Ampla Defesa, com fulcro no art. 5º, inciso LV da Constituição Federal;

RESOLVE:

Art. 1º Manter os atuais membros da Comissão Processante designados pela Portaria Conjunta nº PORTARIA Nº 124/2024/CEG -COR/INDEA, publicada no Diário Oficial do Estado de Mato Grosso em 06/05/2024, pág. 78 para dar continuidade aos trabalhos do Processo Administrativo Disciplinar supracitado.

Art. 2º Concessão de prazo de 15 (quinze) dias, a partir de 05 de junho de 2024, do referido Processo Administrativo Disciplinar.

Art. 3º Esta Portaria entra em vigor na data de sua publicação.

Registre-se. Publique-se. **CUMPRE-SE.**

Cuiabá-MT, 28 de maio de 2024.

EMANUELE GONÇALINA DE ALMEIDA

Presidente do Instituto de Defesa Agropecuária do Estado de Mato Grosso
(assinado eletronicamente)

Protocolo 1584626

EXTRATO DO SEGUNDO ADITIVO AO TERMO DE COOPERAÇÃO TÉCNICA Nº 01/2022/ CAMPINÁPOLIS/MT - PROCESSO Nº INDEAMT-PRO-2024/08279

Extrato do Segundo Aditivo ao Termo de Cooperação Técnica nº 01/2022/ CAMPINÁPOLIS-MT, tendo como objeto a cessão da servidora **Ceane Santos Oliveira**, para atender as necessidades do INDEA na **ULE de Campinópolis**, no município de **Campinópolis/MT**.

COOPERADO: PREFEITURA MUNICIPAL DE CAMPINÁPOLIS/MT.

COOPERANTE: INSTITUTO DE DEFESA AGROPECUÁRIA DO ESTADO DE MATO GROSSO - INDEA/MT.

ÔNUS: O ônus da remuneração da servidora será suportado pelo órgão cooperado (Prefeitura Municipal de Campinópolis/MT).

PRAZO: A partir de 08/06/2024 a 07/06/2025.

ASSINAM: Pelo INDEA, a Presidente senhora Emanuele G. de Almeida e pela Prefeitura o Prefeito senhor José Bueno Vilela.

Cuiabá-MT, 28 de maio de 2024.

Protocolo 1584632

EXTRATO DO SEGUNDO ADITIVO AO TERMO DE COOPERAÇÃO TÉCNICA Nº 01/2022/ NOVASANTAHELENA/MT PROCESSO Nº INDEAMT-PRO-2024/07191

Extrato do Segundo Aditivo ao Termo de Cooperação Técnica nº 01/2022/ NOVASANTA HELENA-MT, tendo como objeto a cessão do servidor **JEFFERSON APARECIDO SOTINI DO NASCIMENTO**, para atender as necessidades do INDEA na **ULE de Nova Santa Helena**, no município de **Nova Santa Helena/MT**.

COOPERADO: PREFEITURA MUNICIPAL DE NOVA SANTA HELENA/ MT.

COOPERANTE: INSTITUTO DE DEFESA AGROPECUÁRIA DO ESTADO DE MATO GROSSO - INDEA/MT.

ÔNUS: O ônus da remuneração do servidor será suportado pelo órgão cooperado (Prefeitura Municipal de Nova Santa Helena/MT).

PRAZO: A partir de 08/06/2024 a 07/06/2025.

ASSINAM: Pelo INDEA, a Presidente senhora Emanuele G. de Almeida e pela Prefeitura o Prefeito senhor Paulinho Bortolini.

Cuiabá-MT, 28 de maio de 2024.

Protocolo 1584634

**SECRETARIA DE DESENVOLVIMENTO ECONÔMICO - SEDEC/MT
INSTITUTO DE DEFESA AGROPECUÁRIA DO ESTADO DE MATO GROSSO - INDEA/MT
COORDENADORIA DE DEFESA SANITÁRIA VEGETAL - CDSV**

PEDIDOS PARA CADASTRO DE AGROTÓXICOS E AFINS NO ESTADO DE MATO GROSSO, SENDO: CADASTROS INICIAL, RENOVAÇÃO/RE-CADASTRAMENTO E DE PRODUTOS QUE POSSUEM MAIS DE UMA MARCA COMERCIAL VINCULADA AO MESMO NÚMERO DE REGISTRO NO MINISTÉRIO DA AGRICULTURA E PECUÁRIA - MAPA.

CADASTROS INICIAL (PRODUTOS COM NOMES DIFERENTES, MAS QUE POSSUEM O MESMO NÚMERO DE REGISTRO SÃO MARCAS COMERCIAIS DE UM MESMO PRODUTO)

NOME	Nº CAD	Nº MAPA	PRINCÍPIOS	CONC.	CLASSE TOXICOL.	CLASSES DE USO	FORMULAÇÃO	REGISTRANTE	DATA HOMOL.
SUNPHOSATE PREMIER	3737	29023	GLIFOSATO POTÁSSICO	660,000 - G/L	CATEGORIA 5	HERBICIDA	SL - CONCENTRADO SOLÚVEL	WYNCA DO BRASIL LTDA	29/04/2024
EXIMIA	3736	178704	ASULAM	400,000 - G/L	CATEGORIA 4	HERBICIDA	CONCENTRADO SOLUVEL	UPL DO BRASIL INDUSTRIA E COM. DE INSUMOS AGROPECUARIOS S.A.	29/04/2024
MANCOZEB CCAB 750 WG	3738	018007	MANCOZEBE	750,000 - G/KG	CATEGORIA 5	ACARICIDA + FUNGICIDA	GRÂNULOS DISPERSÍVEIS EM ÁGUA - WG	UPL DO BRASIL INDUSTRIA E COM. DE INSUMOS AGROPECUARIOS S.A.	02/05/2024
BRANDT CLEARFOL	3740	43418	BACILLUS VELEZENSIS	42,000 - G/L	NÃO CLASSIFICADO	FUNGICIDA + BACTERICIDA MICROBIOLÓGICO	SUSPENSÃO CONCENTRADA	VITTIA S.A.	02/05/2024
CERAMAX	3739	34022	Natamicina	150,000 - G/L	NÃO CLASSIFICADO	FUNGICIDA	SC - SUSPENSÃO CONCENTRADA	SYNCROM ASSESSORIA E COMÉRCIO DE PRODUTOS AGROPECUÁRIOS LTDA	02/05/2024
NATIVO PLUS	3741	03024	OXICLORETO DE COBRE + TEBUCONAZOL + TRIFLOXISTROBINA	420,000 - G/L + 90,000 - G/L + 75,000 - G/L	CATEGORIA 5	FUNGICIDA + BACTERICIDA	SUSPENSÃO CONCENTRADA	OXIQUÍMICA AGROCIÊNCIA LTDA	02/05/2024
BRANDT FLYSHIELD.	3744	12.516	BEAUVERIA BASSIANA	25,000 - G/ KG	NÃO CLASSIFICADO	INSETICIDA + ACARICIDA MICROBIOLÓGICO	WP - PÓ MOLHÁVEL	VITTIA S.A.	03/05/2024
BUZZ	3742	7306	TEBUCONAZOLE	200,000 - G/L	CATEGORIA 4	FUNGICIDA	EC - CONCENTRADO EMULSIONÁVEL	SM AGROCARE BRASIL IMPORT COM E SERV AGRICOLAS LTDA	03/05/2024
CIPROCONAZOLE NORTOX	3745	07324	CIPROCONAZOL	100,000 - G/L	CATEGORIA 5	FUNGICIDA	SL - CONCENTRADO SOLÚVEL	NORTOX S/A	03/05/2024
MOL 2,4D 806 SL	3743	21023	2,4-D SAL DE DIMETILAMINA	806,000 - G/L	CATEGORIA 4	HERBICIDA	SL - CONCENTRADO SOLÚVEL	MEGHMANI ORGANICS BIO-DEFENSIVOS E AGRICOLAS DO BRASIL LTDA	03/05/2024
BRANDT SOLOSHIELD	3746	34018	TRICHODERMA ASPERELLUM	200,000 - G/L	NÃO CLASSIFICADO	NEMATICIDA MICROBIOLÓGICO + FUNGICIDA	EC - CONCENTRADO EMULSIONÁVEL	VITTIA S.A.	03/05/2024
TRICLOPIR BRA	3747	23721	TRICLOPIR-BUTOTILICO	667,000 - G/L	CATEGORIA 4	HERBICIDA	EC - CONCENTRADO EMULSIONÁVEL	BRA DEFENSIVOS AGRÍCOLAS LTDA.	03/05/2024
CANINDÉ	3748	07624	Trichoderma harzianum, isolado IB 19/17	200,000 - G/KG	CATEGORIA 5	FUNGICIDA MICROBIOLÓGICO + INSETICIDA	WP - PÓ MOLHÁVEL	VSF AGRICULTURA SUSTENTÁVEL	06/05/2024
PICLORAM YONON	3749	28623	PICLORAM	240,000 - G/L	CATEGORIA 5	HERBICIDA	CONCENTRADO SOLUVEL	YONON BRASIL DEFENSIVOS AGRICOLAS LTDA	06/05/2024
CANÁRIO	3751	00424	BACILLUS SUBTILIS + BACILLUS VELEZENSIS	20,000 - G/L + 20,000 - G/L	NÃO CLASSIFICADO	NEMATICIDA MICROBIOLÓGICO	SC - SUSPENSÃO CONCENTRADA	BIONAT SOLUÇÕES BIOLÓGICAS LTDA	07/05/2024
TUIUIÚ	3750	25722	BACILLUS THURINGIENSIS	40,000 - G/L	CATEGORIA 5	INSETICIDA MICROBIOLÓGICO	SC - SUSPENSÃO CONCENTRADA	BIONAT SOLUÇÕES BIOLÓGICAS LTDA	07/05/2024
AUIN CANA WP	3752	27716	BEAUVERIA BASSIANA CEPA IBCB 66	50,000 - G/ KG	CATEGORIA 5	INSETICIDA MICROBIOLÓGICO + ACARICIDA MICROBIOLÓGICO	WP - PÓ MOLHÁVEL	AGRIVALLE BRASIL INDUSTRIA E COMERCIO DE PRODUTOS AGRICOLAS	08/05/2024

KOLTAR 240 EC	3754	01838604	OXIFLUORFEM	240,000 - G/L	CATEGORIA 4	HERBICIDA	EC - CONCENTRADO EMULSIONÁVEL	PROVENTIS LIFESCIENCE DEFENSIVOS AGRICOLAS LTDA	09/05/2024
STIVA	3753	36321	DIFENOCONAZOL	250,000 - G/L	CATEGORIA 4	FUNGICIDA	EC - CONCENTRADO EMULSIONÁVEL	CHDS DO BRASIL COMÉRCIO DE INSUMOS AGRÍCOLAS LTDA	09/05/2024
ZAPRET FS	3755	37221	IMIDACLOPRIDO	500,000 - G/L	CATEGORIA 4	INSETICIDA	FS - SUSPENSÃO CONCENTRADA P/ TRAT. SEMENTES	AVGUST CROP PROTECTION IMPORTACAO E EXPORTACAO LTDA.	10/05/2024
USER 430 BR	3756	22023	TEBUCONAZOLE	430,000 - G/L	CATEGORIA 5	FUNGICIDA	SC - SUSPENSÃO CONCENTRADA	INOVATIS AGRONEGOCIOS IMPORTACAO E EXPORTACAO LTDA	10/05/2024
TETRADUO-VIT	3757	11222	TETRASTICHUS HAWARD	720,000 - indivíduos/mL	NÃO CLASSIFICADO	AGENTE BIOLÓGICO DE CONTROLE	INSETOS VIVOS	JB BIOTECNOLOGIA LTDA	14/05/2024
BIOLUCRO	3758	23123	Paenibacillus azotofixans, isolado CCT4719 + BACILLUS SUBTILIS + Bacillus circulans + Bacillus licheniformis, isolado CCTB07	150,000 - G/L + 150,000 - G/L + 150,000 - G/L + 150,000 - G/L	CATEGORIA 5	FUNGICIDA MICROBIOLÓGICO + NEMATICIDA MICROBIOLÓGICO	SUSPENSÃO CONCENTRADA	TOTAL BIOTECNOLOGIA INDÚSTRIA E COMÉRCIO S.A.	14/05/2024
REPHON	3759	44019	FIPRONIL	800,000 - G/KG	CATEGORIA 3	INSETICIDA + CUPINICIDA	WG - GRANULADO DISPERSÍVEL	ALBAUGH AGRO BRASIL LTDA	16/05/2024
OHAYO	3760	05024	DIAFENTIURUM	500,000 - G/L	CATEGORIA 5	ACARICIDA + INSETICIDA	SC - SUSPENSÃO CONCENTRADA	SUMITOMO CHEMICAL BRASIL INDÚSTRIA QUÍMICA S.A.	17/05/2024
TRACKING 720 WG	3761	33522	GLIFOSATO SAL DE AMONIO	792,500 - G/KG	CATEGORIA 5	HERBICIDA	GRÂNULOS DISPERSÍVEIS EM ÁGUA - WG	ALLIERBRASIL AGRO LTDA	17/05/2024
ERRADICUR MAX TM	3762	22023	TEBUCONAZOLE	430,000 - G/L	CATEGORIA 5	FUNGICIDA	SC - SUSPENSÃO CONCENTRADA	INOVATIS AGRONEGOCIOS IMPORTACAO E EXPORTACAO LTDA	17/05/2024
ONPROTECT N	3763	37122	Bacillus amyloliquefaciens, isolado SVG 00027-B + Bacillus amyloliquefaciens, isolado SVG 00028-B + Bacillus thuringiensis, isolado SVG 00029-B + Bacillus subtilis, isolado SVG 00030-B	10,000 - G/KG + 10,000 - G/KG + 1,000 - G/KG + 10,000 - G/KG	CATEGORIA 5	NEMATICIDA MICROBIOLÓGICO	SC - SUSPENSÃO CONCENTRADA	BIOTA INNOVATIONS INDÚSTRIA E COMÉRCIO DE BIOPRODUTOS LTDA	20/05/2024
IMAZAPIQUE I NORTOX	3766	07424	IMAZAPIR + IMAZAPIQUE	525,000 - G/KG + 175,000 - G/KG	CATEGORIA 5	HERBICIDA	WG - GRANULADO DISPERSÍVEL	NORTOX S/A	21/05/2024
ONCERES	3767	21021	BACILLUS AMYLOLIQUEFACIENS ISOLADO CBMAI 1301	20,000 - G/L	CATEGORIA 5	FUNGICIDA MICROBIOLÓGICO	SUSPENSÃO CONCENTRADA	BIOTA INNOVATIONS INDÚSTRIA E COMÉRCIO DE BIOPRODUTOS LTDA	21/05/2024
RODOLIA 200 SP	3764	280017	ACETAMIPRIDO	200,000 - G/KG	CATEGORIA 4	INSETICIDA	PÓ SOLÚVEL (SP)	ALLIERBRASIL AGRO LTDA	21/05/2024
ECONEMA	3765	31923	BACILLUS SUBTILIS + TRICHODERMA HARZIANUM	50,000 - G/L + 50,000 - G/L	CATEGORIA 5	NEMATICIDA MICROBIOLÓGICO	SUSPENSÃO CONCENTRADA	VITAL BRASIL CHEMICAL IND. E COM. DE PRODUTOS QUÍMICOS LTDA	21/05/2024
ALASCA	3768	28623	PICLORAM	388,000 - G/L	CATEGORIA 5	HERBICIDA	CONCENTRADO SOLUVEL	YONON BRASIL DEFENSIVOS AGRICOLAS LTDA	24/05/2024
PARAPENTE	3769	34523	DIFENOCONAZOL + CLOROTALONIL	30,000 - G/L + 580,000 - G/L	CATEGORIA 2	FUNGICIDA	SC - SUSPENSÃO CONCENTRADA	GLOBACHEM PROTEÇÃO DE CULTIVOS DO BRASIL LTDA.	27/05/2024

PUPENDO	3771	30123	CIPROCONAZOL + CLOROTALONIL + TRIFLOXISTROBINA	12,800 - G/L + 580,000 - G/L + 30,000 - G/L	CATEGORIA 2	FUNGICIDA	SC - SUSPENSÃO CONCENTRADA	GLOBACHEM PROTEÇÃO DE CULTIVOS DO BRASIL LTDA.	27/05/2024
VALPURA	3770	07924	BIXAFEN	125,000 - G/L	CATEGORIA 4	FUNGICIDA	EC - CONCENTRADO EMULSIONÁVEL	BAYER S.A.	27/05/2024
TRICLOMAIS	3772	23721	TRICLOPIR-BUTOTILICO	667,000 - G/L	CATEGORIA 4	HERBICIDA	EC - CONCENTRADO EMULSIONÁVEL	BRA DEFENSIVOS AGRÍCOLAS LTDA.	27/05/2024

CADASTRO (RENOVAÇÃO/RECADASTRAMENTO)

NOME	Nº CAD	Nº MAPA	PRINCÍPIOS	CONC.	CLASSE TOXICOL.	CLASSES DE USO	FORMULAÇÃO	REGISTRANTE	DATA HOMOL.
TRUNFO	2323	41818	GLUFOSINATO DE AMÔNIO	280,000 - G/L	NÃO CLASSIFICADO	HERBICIDA	CONCENTRADO SOLUVEL	UPL DO BRASIL INDUSTRIA E COM. DE INSUMOS AGROPECUARIOS S.A.	29/04/2024
SPRAYKILL	2324	19317	DIQUATE	200,000 - G/L	CATEGORIA 3	HERBICIDA	CONCENTRADO SOLUVEL	RAINBOW DEFENSIVOS AGRICOLAS LTDA	29/04/2024
ATRAZINA CCAB 500 SC	2338	9519	ATRAZINA	500,000 - G/L	CATEGORIA 4	HERBICIDA	SC - SUSPENSÃO CONCENTRADA	CCAB AGRO S.A.	29/04/2024
DIQUAT CCAB 200 SL	2339	13819	DIBROMETO DE DIQUATE + DIQUATE	373,620 - G/L + 200,000 - G/L	CATEGORIA 2	HERBICIDA	SL - CONCENTRADO SOLUVEL	CCAB AGRO S.A.	02/05/2024
ENLIST COLEX-D	2333	010719	2,4-D SAL DE COLINA	668,620 - G/L	CATEGORIA 4	HERBICIDA	SL - CONCENTRADO SOLUVEL	CTVA PROTEÇÃO DE CULTIVOS LTDA	02/05/2024
PLURIS NA	2342	4265117/2019	SAL DE POTÁSSIO DE PICLORAM + TRICLOPIR-BUTOTILICO + SAL DE POTÁSSIO DE AMINOPIRALIDE + SAL DE POTÁSSIO DE PICLORAM	117,740 - G/L + 208,620 - G/L + 59,170 - G/L + 115,740 - G/L	NÃO CLASSIFICADO	HERBICIDA	EMULSÃO DE ÓLEO EM ÁGUA	CTVA PROTEÇÃO DE CULTIVOS LTDA	02/05/2024
TRICLOPIR CCAB 480 EC	2337	11719	TRICLOPIR	667,000 - G/L	CATEGORIA 4	HERBICIDA	EC - CONCENTRADO EMULSIONÁVEL	CCAB AGRO S.A.	02/05/2024
CLORPIRIFOS NORTOX EC	2345	12419	CLORPIRIFOS	480,000 - G/L	CATEGORIA 4	INSETICIDA	EC - CONCENTRADO EMULSIONÁVEL	NORTOX S/A	09/05/2024
PIRIPROXIFEN NORTOX	2347	6419	PIRIPROXIFEM	200,000 - G/L	CATEGORIA 5	INSETICIDA	EC - CONCENTRADO EMULSIONÁVEL	NORTOX S/A	10/05/2024
FLUTRIAFOL NORTOX	2348	43718	FLUTRIAFOL	500,000 - G/L	CATEGORIA 4	FUNGICIDA	SUSPENSÃO CONCENTRADA	NORTOX S/A	10/05/2024
CLEARUP	2318	17017	GLIFOSATO-SAL DE ISOPROPILAMINA	480,000 - G/L	CATEGORIA 5	HERBICIDA	CONCENTRADO SOLUVEL	RAINBOW DEFENSIVOS AGRICOLAS LTDA	14/05/2024
ATRAZINA AGRO IMPORT	2341	9019	ATRAZINA	900,000 - G/KG	CATEGORIA 5	HERBICIDA	WG - GRANULADO DISPERSIVEL	AGROIMPORT DO BRASIL LTDA	16/05/2024
COMISSÁRIO	2343	10119	BIFENTRINA + DIAFENTIURUM	100,000 - G/L + 500,000 - G/L	CATEGORIA 4	ACARICIDA + INSETICIDA	SUSPENSÃO CONCENTRADA	ADAMA BRASIL S.A.	22/05/2024
FLUAZINAM CCAB 500 SC	2355	28419	FLUAZINAM	500,000 - G/L	NÃO CLASSIFICADO	ACARICIDA + FUNGICIDA	SC - SUSPENSÃO CONCENTRADA	CCAB AGRO S.A.	22/05/2024
METARHYD FR 25	2331	8519	METARHIZIUM ANISOPLIAE ISOLADO IBCB 425	200,000 - ML/LITRO	CATEGORIA 5	INSETICIDA BIOLOGICO	GL - GEL EMULSIONÁVEL	TZ BIOTECH LTDA	23/05/2024
TRICHONYD FR 25	2330	3919	TRICHODERMA HARZIANUM, CEPACCT 6550	200,000 - ML/LITRO	CATEGORIA 5	FUNGICIDA MICROBIOLOGICO	GL - GEL EMULSIONÁVEL	TZ BIOTECH LTDA	23/05/2024
PURPUREONYD FR 25	2329	4219	PAECILOMYCES LILACINUS - CEPACCT 2146	200,000 - ML/LITRO	CATEGORIA 5	NEMATICIDA MICROBIOLOGICO	GL - GEL EMULSIONÁVEL	TZ BIOTECH LTDA	23/05/2024
EXEMPLO	2334	9119	2,4-D SAL DE DIMETILAMINA	806,000 - G/L	CATEGORIA 4	HERBICIDA	SL - CONCENTRADO SOLUVEL	ALBAUGH AGRO BRASIL LTDA	24/05/2024

FRENO 240 EC	2332	13419	CLETODIM	240,000 - G/L	CATEGORIA 5	HERBICIDA	EC - CONCENTRADO EMULSIONÁVEL	ALBAUGH AGRO BRASIL LTDA	27/05/2024
AGILE	2328	2019	HALOXIFOPE-P-METILICO + CLETODIM	123,600 - G/L + 240,000 - G/L	CATEGORIA 5	HERBICIDA	EC - CONCENTRADO EMULSIONÁVEL	UPL DO BRASIL INDUSTRIA E COM. DE INSUMOS AGROPECUARIOS S.A.	27/05/2024

PRODUTOS QUE TIVERAM CANCELAMENTO DE CADASTRO DE AGROTÓXICO PARA MATO GROSSO

NOME	Nº CAD	Nº MAPA	PRINCÍPIOS	CONC.	CLASSE TOXICOL.	CLASSES DE USO	FORMULAÇÃO	REGISTRANTE	DATA HOMOLOGAÇÃO
LUGER	2327	15318	TIODICARBE	350,000 - G/L	CATEGORIA 2	INSETICIDA	FS - SUSPENSÃO CONCENTRADA P/ TRAT. SEMENTES	ALBAUGH AGRO BRASIL LTDA	14/05/2024

PRODUTOS AGROTÓXICOS QUE TIVERAM RECLASSIFICAÇÃO CLASSE TOXICOLÓGICA

NOME	Nº CAD	Nº MAPA	PRINCÍPIOS	CONC.	CLASSE TOXICOL.	CLASSES DE USO	FORMULAÇÃO	REGISTRANTE	CLASSE TOXICOLÓGICA NOVA/ ATUALIZADA
CORAGEN	3558	03013	CLORANTRANILIPROLE	200,000 - G/L	NÃO CLASSIFICADO	INSETICIDA	SC - SUSPENSÃO CONCENTRADA	FMC QUIMICA DO BRASIL LTDA	CATEGORIA 5

PRODUTOS AGROTÓXICOS QUE TIVERAM SEUS CADASTROS ATUALIZADOS (INCLUSÃO DE CULTURAS)

NOME	Nº CAD	Nº MAPA	PRINCÍPIOS	CONC.	CLASSE TOXICOL.	CLASSES DE USO	FORMULAÇÃO	REGISTRANTE	CULTURAS INCLuíDAS
AMISTAR TOP	1377	3809	AZOXISTROBINA + DIFENOCONAZOL	200,000 - G/L + 125,000 - G/L	CATEGORIA 5	FUNGICIDA	SUSPENSÃO CONCENTRADA	SYNGENTA PROTECAO DE CULTIVOS LTDA.	Abacate, Abacaxi, Abobrinha, Abóbora, Acelga, Alecrim, Alho, Alho-poró, Almeirão, Ameixa, Amendoim, Anonáceas, Aveia, Azeitona, Batata-doce, Batata-yacon, Berinjela, Beterraba, Brócolis, Caju, Caqui, Carambola, Cará, Cebola, Cenoura, Cevada, Chalota, Chicória, Chuchu, Coentro, Couve, Couve-chinesa, Couve-de-bruxelas, Couve-flor, Ervilha, Espinafre, Feijões, Figo, Gengibre, Goiaba, Grão-debico, Guaraná, Hortelã, Inhamé, Jiló, Mamão, Mandioca, Mandioquinha-salsa, Mangaba, Manjeriçao, Manjerona, Maracujá, Marmelo, Maxixe, Melancia, Melão, Morango, Mostarda, Nabo, Nêspira, Noz-pecã, Orégano, Pêra, Pêssego, Pimenta, Pitanga, Quiabo, Quiuí, Rabanate, Romã, Rúcula, Salsa, Sálvia, Seriguela e Uva de mesa.
YAMATO SC	2567	15520	Piroxassulfone	500,000 - G/L,	CATEGORIA 5	HERBICIDA	SUSPENSÃO CONCENTRADA	IHARABRAS S.A. INDUSTRIAS QUIMICAS	Algodão e Pastagens.
XEQUE MATE HT	2968	422	GLIFOSATO SAL DE AMONIO	720,000 - G/L,	CATEGORIA 5	HERBICIDA	SL - CONCENTRADO SOLÚVEL	IHARABRAS S.A. INDUSTRIAS QUIMICAS	Pastagens.

BURNER	2965	2522	DIBROMETO DE DIQUATE + FLUMIOXAZINA	373,500 - G/L + 25,000 - G/L	CATEGORIA 2	HERBICIDA	SC - SUSPENSÃO CONCENTRADA	IHARABRAS S.A. INDUSTRIAS QUIMICAS	Eucalipto.
REGLONE	218	1768502	DIQUATE	200,000 - G/L	CATEGORIA 3	HERBICIDA	SL - CONCENTRADO SOLÚVEL	SYNGENTA PROTECAO DE CULTIVOS LTDA.	Arroz, Banana, Batata, Maçã, Sorgo e Trigo, Alho, Aveia, Cebola, Chalota, Centeio, Cevada, Milheto, Sorgo e Tricale.
XEQUE MATE	2019	10317	GLIFOSATO	620,000 - G/L	CATEGORIA 5	HERBICIDA	CONCENTRADO SOLUVEL	IHARABRAS S.A. INDUSTRIAS QUIMICAS	Pastagens.
2,4-D CHD'S (MARCA ANTIGA BRION)	2357	11708	2,4-D	806,000 - G/L	CATEGORIA 4	HERBICIDA	SL - CONCENTRADO SOLÚVEL	CHDS DO BRASIL COMÉRCIO DE INSUMOS AGRÍCOLAS LTDA	Aveia, Centeio, Duboisia, Milheto, Sorgo, Triticale e Algodão.
ACCENT	2504	05806	NICOSSULFUROM	750,000 - G/KG	CATEGORIA 5	HERBICIDA	WG - GRANULADO DISPERSÍVEL	CORTEVA AGRISCIENCE DO BRASIL LTDA	Milho e Sorgo.
PILARSATO	2785	02500	GLIFOSATO-SAL DE ISOPROPILAMINA	480,000 - G/L	CATEGORIA 4	HERBICIDA	CONCENTRADO SOLUVEL	PILARQUIM BR COMERCIAL LTDA	Ameixa, Banana, Cacao, Mamão, Nectarina, Pera, Pêssego, Pinus, Fumo, Seringueira, Algodão OGM resistente ao glifosato, Milho OGM resistente ao glifosato, Soja OGM resistente ao glifosato.
SUMÔ	2783	14308	GLIFOSATO-SAL DE ISOPROPILAMINA	480,000 - G/L	CATEGORIA 4	HERBICIDA	CONCENTRADO SOLUVEL	PILARQUIM BR COMERCIAL LTDA	Ameixa, Banana, Cacao, Mamão, Nectarina, Pera, Pêssego, Pinus, Fumo, Seringueira, Algodão OGM resistente ao glifosato, Milho OGM resistente ao glifosato, Soja OGM resistente ao glifosato.
TERMINUS	3086	11722	LAMBDA-CIALOTRI-NA + ACETAMIPRIDO	250,000 - G/L + 200,000 - G/L	CATEGORIA 3	INSETICIDA	DISPERSÃO DE ÓLEO OD	IHARABRAS S.A. INDUSTRIAS QUIMICAS	Uva, Caju, Caqui, Carambola, Figo, Goiaba, Mangaba, Quiuí, Eucalipto, tomate e Cana-de-açúcar.
DIQUAT S NORTOX	3278	1768502	DIQUATE	200,000 - G/L	CATEGORIA 3	HERBICIDA	SL - CONCENTRADO SOLÚVEL	SYNGENTA PROTECAO DE CULTIVOS LTDA.	Arroz, Banana, Batata, Maçã, Sorgo, Trigo, Alho, Aveia, Cebola, Chalota, Centeio, Cevada, Milheto, Sorgo e Tricale.
GLIFOSATO NORTOX ULTRA	3502	12321	GLIFOSATO + GLIFOSATO-SAL DE ISOPROPILAMINA	533,530 - G/L + 720,000 - G/L	CATEGORIA 5	HERBICIDA	SL - CONCENTRADO SOLÚVEL	NORTOX S/A	Algodão, Cacao, Cupuaçu, Guaraná, Lichia, Macadâmia, Manga, Maracujá, Noz-pecã e Romã, Coco, Goaiba, Kiwi e Mangaba, Pêssego - Marmelo e Nêpera, Feijão - Amendoim, Ervilha, Feijões, Grão-de-Bico e Lentilha, Milho - Milheto e Sorgo, Trigo - Aveia, Centeio, Cevada e Triticale.

GLUFOSINATO NORTOX	2663	29120	GLUFOSINATO - SAL DE AMONIO	200,000 - G/L,	CATEGORIA 5	HERBICIDA	SL - CONCENTRADO SOLÚVEL	NORTOX S/A	Milho OGM, Soja OGM, cana-de-açúcar, caju, caqui, goiaba, figo, carambola, mangaba, kiwi e uva de mesa. ameixa, marmelo, nectarina, nêspera, pêssego, pêra. acelga, agrião, almeirão, chicória, espinafre, estêvia, rúcula, mostarda. repolho, brócolis, couve, couve-flor, couve chinesa, couve-de-bruxelas. ervilha, grão-debico, lentilha, feijões e amendoim. aveia, centeio, cevada e tritcale.
K-OBIOL 25 EC	234	1148394	DELTAMETRINA	25,000 - G/L	CATEGORIA 4	INSETICIDA	EC - CONCENTRADO EMULSIONÁVEL	ENVIRONMENTAL SCIENCE DO BRASIL LTDA.	Feijão, Amendoim, Feijão-caupi, Trigo, Cevada, Milho, Soja, Sorgo e Trigo, Feijão fradinho, Feijão miúdo, Feijão de corda.
CRUZARO 480 EC	3151	3151	TRICLOPIR-BUTOTILICO + TRICLOPIR	667,000 - G/L + 480,000 - G/L	CATEGORIA 4	HERBICIDA	EC - CONCENTRADO EMULSIONÁVEL	GLOBACHEM PROTEÇÃO DE CULTIVOS DO BRASIL LTDA.	Soja.
EXEMPLO LV	3288	25922	2,4-D SAL DE DIMETILAMINA + 2,4-D	361,200 - G/L + 300,000 - G/L	CATEGORIA 4	HERBICIDA	SL - CONCENTRADO SOLÚVEL	ALBAUGH AGRO BRASIL LTDA	Soja OGM.
FEROCE	2986	04822	ACEFATO + BIFENTRINA	850,000 - G/KG + 30,000 - G/KG	CATEGORIA 4	INSETICIDA	WG - GRANULADO DISPERSÍVEL	UPL DO BRASIL INDUSTRIA E COM. DE INSUMOS AGROPECUARIOS S.A.	Algodão e Tomate,
GALOP M	1778	05914	PICLORAM + 2,4-D-TRITANOLAMINA	103,000 - G/L + 406,000 - G/L	CATEGORIA 4	HERBICIDA	SL - CONCENTRADO SOLÚVEL	ADAMA BRASIL S.A.	Cana-de-açúcar.
BULLDOCK 125 SC	420	01192	BETA-CIFLUTRINA	125,000 - G/L	CATEGORIA 4	INSETICIDA	SUSPENSÃO CONCENTRADA	BAYER S.A.	Feijão - Feijão-caupi e Feijão-vagem.
CLAQUE	3231	27920	CIPROCONAZOL	100,000 - G/L	CATEGORIA 5	FUNGICIDA	SL - CONCENTRADO SOLÚVEL	TRADECORP DO BRASIL COMERCIO DE INSUMOS AGRICOLAS LTDA	Alho, Cevada, Crisântemo, Figo, Melancia, Plantas Ornamentais, Trigo e Tritcale.
CORAGEN	3558	03013	CLORANTRANILIPROLE	200,000 - G/L	CATEGORIA 5	INSETICIDA	SC - SUSPENSÃO CONCENTRADA	FMC QUIMICA DO BRASIL LTDA	Arroz.
SONDA HT	3079	10122	TERBUTILAZINA	500,000 - G/L	CATEGORIA 4	HERBICIDA	SC - SUSPENSÃO CONCENTRADA	IHARABRAS S.A. INDUSTRIAS QUIMICAS	Cana-de-açúcar.
DERMACOR	1858	009515	CHLORANTRANILIPROLE	625,000 - G/L	NÃO CLASSIFICADO	INSETICIDA	FS - SUSPENSÃO CONCENTRADA P/ TRAT. SEMENTES	CORTEVA AGRISCIENCE DO BRASIL LTDA	Aveia, Centeio, Cevada, Trigo e Tritcale.
FERTOXY	1055	02304	FOSFETO DE ALUMINIO	560,000 - G/KG	CATEGORIA 1	INSETICIDA FUMIGANTE	FF - FUMIGANTE EM PASTILHAS	LANDEVO QUÍMICA DO BRASIL LTDA	Algodão e Cacau.

PRODUTOS AGROTÓXICOS QUE TIVERAM SEUS CADASTROS ATUALIZADOS (INCLUSÃO DE ALVO BIOLÓGICO)

VESSARYA	1983	019916	PICOXISTROBINA + BENZOVINDIFLUPYR	100,000 - G/L + 50,000 - G/L	CATEGORIA 5	FUNGICIDA	EC - CONCENTRADO EMULSIONÁVEL	CORTEVA AGRISCIENCE DO BRASIL LTDA	Diaporthe ueckerae, Diaporthe miriciae, Diaporthe longicolla, Colletotrichum truncatum, Colletotrichum cliviicola clivae, Cercospora flagellaris, Fusarium incarnatum, Fusarium equiseti e Fusarium proliferatum.
APICE	3562	18423	TERBUTILAZINA + Tolpiralate	500,000 - G/L + 28,500 - G/L	CATEGORIA 5	HERBICIDA	SUSPENSÃO CONCENTRADA	IHARABRAS S.A. INDUSTRIAS QUIMICAS	Cenchrus echinatus, Digitaria insularis, Pennisetum setosum, Bidens pilosa, Commelina benghalensis e Glycine max.
APTUR-PF	2374	24618	PAECILOMYCES FUMOSOROSEUS, ISOLADO CCT 7769	7,000 - G/L,	NÃO CLASSIFICADO	INSETICIDA MICROBIOLÓGICO	CONCENTRADO SOLÚVEL	AGROBIOLÓGICA SUSTENTABILIDADE S.A.	Sphenophorus levis.
ARVATICO	2700	03221	BACILLUS VELEZENSIS	150,000 - G/L,	CATEGORIA 5	FUNGICIDA MICROBIOLÓGICO + NEMATOCIDA MICROBIOLÓGICO	SC - SUSPENSÃO CONCENTRADA	SYNGENTA PROTECAO DE CULTIVOS LTDA.	Meloidogyne javanica, Heterodera glycyines, Rotylenchulus reniformis, Meloidogyne incognita, Meloidogyne javanica, Rhizoctonia solani, Rotylenchulus reniformis e Fusarium solani
BELT	1366	02509	FLUBENDIAMIDA	480,000 - G/L	NÃO CLASSIFICADO	INSETICIDA	SC - SUSPENSÃO CONCENTRADA	BAYER S.A.	Crociosema aporema.
BULLDOCK 125 SC	420	01192	BETA-CIFLUTRINA	125,000 - G/L	CATEGORIA 4	INSETICIDA	SUSPENSÃO CONCENTRADA	BAYER S.A.	Sternechus subsignatus, Myochorus armatus e Diabrotica speciosa.
EMERITUS MAX 720 SC	3381	07423	CLOROTALONIL	720,000 - G/L	CATEGORIA 2	FUNGICIDA	SC - SUSPENSÃO CONCENTRADA	CROPCHEM LTDA	Anthonomus grandis, Pectinophora gossypiella, Corcyra cephalonica, Ephestia cautela e Rhizopertha dominica.
CERTANO	2701	03121	BACILLUS VELEZENSIS	150,000 - G/L,	CATEGORIA 5	FUNGICIDA MICROBIOLÓGICO + NEMATOCIDA MICROBIOLÓGICO	SC - SUSPENSÃO CONCENTRADA	SYNGENTA PROTECAO DE CULTIVOS LTDA.	Pratylenchus zaeae, Meloidogyne paranaenses e Fusarium solani.
CLAQUE	3231	27920	CIPROCONAZOL	100,000 - G/L	CATEGORIA 5	FUNGICIDA	SL - CONCENTRADO SOLÚVEL	TRADECORP DO BRASIL COMERCIO DE INSUMOS AGRICOLAS LTDA	Hemileia vastatrix.
OXI 104 BF (D2)	3553	12923	TEBUCONAZOL + TRIFLOXISTROBINA + OXICLORETO DE COBRE	90,000 - G/L + 75,000 - G/L + 420,000 - G/L	CATEGORIA 5	FUNGICIDA + BACTERICIDA	SC - SUSPENSÃO CONCENTRADA	OXIQÚÍMICA AGROCIÊNCIA LTDA	Fusarium equiseti, Cercospora flagellaris, Colletotrichum truncatum, Colletotrichum cliviicola, Fusarium incarnatum, Diaporthe miriciae, Diaporthe longicolla e Fusarium proliferatum.

OXI 104 BF D1	3552	12923	TEBUCONAZOL + OXICLORETO DE COBRE + TRIFLOXISTROBINA	90,000 - G/L + 420,000 - G/L + 75,000 - G/L	CATEGORIA 5	FUNGICIDA + BACTERICIDA	SC - SUSPENSÃO CONCENTRADA	OXIQUÍMICA AGROCIÊNCIA LTDA	Fusarium equiseti, Cercospora flagelaris, Colletotrichum truncatum, Colletotrichum cliviicola, Fusarium incarnatum, Diaporthe miriciae, Diaporthe longicolla e Fusarium proliferatum.
OXI 111 BF (D1)	3554	18123	PICOXISTROBINA + CIPROCONAZOL + OXICLORETO DE COBRE	60,000 - G/L + 40,000 - G/L + 420,000 - G/L	CATEGORIA 5	FUNGICIDA + BACTERICIDA	SC - SUSPENSÃO CONCENTRADA	OXIQUÍMICA AGROCIÊNCIA LTDA	Fusarium equiseti, Diaporthe longicolla, Fusarium incarnatum, Colletotrichum cliviicola, Colletotrichum truncatum, Fusarium proliferatum, Cercospora flagelaris e Diaporthe miriciae.
OXI 111 BF (D2)	3555	18123	CIPROCONAZOL + PICOXISTROBINA + OXICLORETO DE COBRE	40,000 - G/L + 60,000 - G/L + 420,000 - G/L	CATEGORIA 5	FUNGICIDA + BACTERICIDA	SC - SUSPENSÃO CONCENTRADA	OXIQUÍMICA AGROCIÊNCIA LTDA	Cercospora flagelaris, Colletotrichum truncatum, Colletotrichum cliviicola, Fusarium incarnatum, Diaporthe miriciae e Diaporthe longicolla.
PATRIOTA	3412	12923	TEBUCONAZOL + TRIFLOXISTROBINA + OXICLORETO DE COBRE	90,000 - G/L + 75,000 - G/L + 420,000 - G/L	CATEGORIA 5	FUNGICIDA + BACTERICIDA	SUSPENSÃO CONCENTRADA	OXIQUÍMICA AGROCIÊNCIA LTDA	Fusarium equiseti, Diaporthe longicolla, Fusarium incarnatum, Colletotrichum cliviicola, Colletotrichum truncatum, Fusarium proliferatum, Cercospora flagelaris e Diaporthe miriciae.
ROYALTRAP	3417	15522	PSEUDOMONAS FLUORESCENS + PSEUDOMONAS CHLORORAPHIS	6,000 - G/L + 12,000 - G/L	CATEGORIA 5	INSETICIDA MICROBIOLÓGICO	SC - SUSPENSÃO CONCENTRADA	TOTAL BIOTECNOLOGIA INDÚSTRIA E COMÉRCIO S.A.	Diaphorina citri, Aphis gossypii, Dichelops melacanthus, Leucoptera coffeella, Tetranychus urticae, Rhopalosiphum graminum, Caliothrips brasiliensis e Frankliniella schultzei.
SONDA HT	3079	10122	TERBUTILAZINA	500,000 - G/L	CATEGORIA 4	HERBICIDA	SC - SUSPENSÃO CONCENTRADA	IHARABRAS S.A. INDUSTRIAS QUIMICAS	Eleusine indica, Digitaria insularis, Lolium multiflorum, Amaranthus hybridus, Commelina benghalensis, Ipomoea grandifolia e Spermocoe latifólio.
SPIRIT SC	2428	38319	DINOTEFURAM + FLUTRIAFOL	87,500 - G/L, + 273,000 - G/L,	CATEGORIA 5	FUNGICIDA + INSETICIDA	SC - SUSPENSÃO CONCENTRADA	IHARABRAS S.A. INDUSTRIAS QUIMICAS	Planococcus minor.

FERTOX	1055	02304	FOSFETO DE ALUMINIO	560,000 - G/KG	CATEGORIA 1	INSETICIDA FUMIGANTE	FF - FUMIGANTE EM PASTILHAS	LANDEVO QUÍMICA DO BRASIL LTDA	Anthonomus grandis Pectinophora gossypiella, AmendoimCorcyra cephalonica, Ephestia cautela e SorgoRhizopertha dominica.
CRUZARO 480 EC	3151	3151	TRICLOPIR-BUTOTILICO + TRICLOPIR	667,000 - G/L + 480,000 - G/L	CATEGORIA 4	HERBICIDA	EC - CONCENTRADO EMULSIONÁVEL	GLOBACHEM PROTEÇÃO DE CULTIVOS DO BRASIL LTDA.	Conyza bonariensis, Euphorbia heterophylla e Sida cordifolia.
INFLUX	2726	06221	LUFENUROM + BENZOATO DE EMAMECTINA	400,000 - G/KG + 50,000 - G/KG	CATEGORIA 4	INSETICIDA	WG - GRANULADO DISPERSÍVEL	SYNGENTA PROTECAO DE CULTIVOS LTDA.	Liriomyza huidobrensis e Rachiplusia nu.
ROW VISPO	3448	14023	BACILLUS SUBTILIS	0,100 - G/KG	NÃO CLASSIFICADO	FUNGICIDA MICROBIOLOGICO	WP - PÓ MOLHÁVEL	TRADECORP DO BRASIL COMÉRCIO DE INSUMOS AGRÍCOLAS LTDA	Corynespora cassiicola, Septoria glycines e Colletotrichum lindemuthianum.
CLAQUE	3231	27920	CIPROCONAZOL	100,000 - G/L	CATEGORIA 5	FUNGICIDA	SL - CONCENTRADO SOLÚVEL	TRADECORP DO BRASIL COMERCIO DE INSUMOS AGRICOLAS LTDA	Hemileia vastatrix.
DERMACOR	1858	009515	CHLORANTRANILIPROLE	625,000 - G/L	NÃO CLASSIFICADO	INSETICIDA	FS - SUSPENSÃO CONCENTRADA P/ TRAT. SEMENTES	CORTEVA AGRISCIENCE DO BRASIL LTDA	Elasmopalpus lignosellus.

PRODUTOS AGROTÓXICOS QUE TIVERAM SEUS CADASTROS ATUALIZADOS (EXCLUSÃO DE ALVO BIOLÓGICO)

NOME	Nº CAD	Nº MAPA	PRINCÍPIOS	CONC.	CLASSE TOXICOL.	CLASSES DE USO	FORMULAÇÃO	REGISTRANTE	ALVOS EXCLUÍDOS
CERTANO	2701	03121	BACILLUS VELEZENSIS	150,000 - G/L,	CATEGORIA 5	FUNGICIDA MICROBIOLOGICO + NEMATICIDA MICROBIOLOGICO	SC - SUSPENSÃO CONCENTRADA	SYNGENTA PROTECAO DE CULTIVOS LTDA.	Fusarium solani, Meloidogyne incognita, Rhizoctonia solani, Macrophomina phaseolina, Pratylenchus brachyurus.

PRODUTOS AGROTÓXICOS QUE TIVERAM SEUS CADASTROS ATUALIZADOS

NOME	Nº CAD	Nº MAPA	PRINCÍPIOS	CONC.	CLASSE TOXICOL.	CLASSES DE USO	FORMULAÇÃO	REGISTRANTE	ATUALIZAÇÕES REALIZADAS
2,4-D CHD'S (MARCA ANTIGA BRION)	2357	11708	2,4-D	806,000 - G/L	CATEGORIA 4	HERBICIDA	SL - CONCENTRADO SOLÚVEL	CHDS DO BRASIL COMÉRCIO DE INSUMOS AGRÍCOLAS LTDA	Inclusão de recomendações de uso.
ABADIN 72 EC	2078	19917	ABAMECTINA	72,000 - G/L	CATEGORIA 3	INSETICIDA	EC - CONCENTRADO EMULSIONÁVEL	CROPICHEM LTDA	Inclusão de formuladores.
ABAMEX MAXX	2715	05221	ABAMECTINA	72,000 - G/L,	CATEGORIA 3	ACARICIDA + INSETICIDA + NEMATICIDA	EC - CONCENTRADO EMULSIONÁVEL	CROPICHEM LTDA	Inclusão de formuladores.
ABSOLUTO FIX (MC ANTERIOR ABSOLUTO SC)	2128	28517	CLOROTALONIL	720,000 - G/L	CATEGORIA 2	FUNGICIDA	SC - SUSPENSÃO CONCENTRADA	IHARABRAS S.A. INDUSTRIAS QUIMICAS	Inclusão de formuladores, produto técnico e embalagens.
ACROBAT MZ	1096	2605	DIMETOMORFE + MANCOZEBE	90,000 - G/KG + 600,000 - G/KG	CATEGORIA 5	FUNGICIDA	WP - PÓ MOLHÁVEL	BASF S.A.	Inclusão de modalidade de aplicação.
ACRONIS UBS	2640	23420	TIOFANATO-METILICO + PIRACLOSTROBINA	450,000 - G/L, + 50,000 - G/L,	CATEGORIA 4	FUNGICIDA	SUSPENSÃO CONCENTRADA PARA TRATAMENTO DE SEMENTES	BASF S.A.	Inclusão de formuladores.
AMAIZ	2048	22016	NICOSSULFUROM	750,000 - G/KG	CATEGORIA 5	HERBICIDA	WG - GRANULADO DISPERSÍVEL	PILARQUIM BR COMERCIAL LTDA	Inclusão de Importadores, embalagens e exclusão de formulador.

AMISTAR TOP	1377	3809	AZOXISTROBINA + DIFENOCONAZOL	200,000 - G/L + 125,000 - G/L	CATEGORIA 5	FUNGICIDA	SUSPENSÃO CONCENTRADA	SYNGENTA PROTECAO DE CULTIVOS LTDA.	Inclusão de fabricante, alteração da razão social do formulador e manipulador e exclusão de formulador.
ANKARA 350 SC	2870	18221	TIODICARBE	350,000 - G/L,	CATEGORIA 3	INSETICIDA	SUSPENSÃO CONCENTRADA	ANASAC BRASIL COMÉRCIO E LOCAÇÃO DE MÁQUINAS LTDA	Inclusão de importadores.
AVEO EZ	2774	12320	BACILLUS AMYLOLI-QUEFACIENS	270,000 - G/L,	CATEGORIA 5	NEMATICIDA MICROBIOLOGICO	FS - SUSPENSÃO CONCENTRADA P/ TRAT. SEMENTES	SUMITOMO CHEMICAL BRASIL INDÚSTRIA QUÍMICA S.A.	Inclusão de embalagens
BITRIN 100 EC	2581	19120	BIFENTRINA	100,000 - G/L,	CATEGORIA 4	ACARICIDA + INSETICIDA	EC - CONCENTRADO EMULSIONÁVEL	CROPCHEM LTDA	Inclusão de formuladores e atualização de recomendações de uso.
BLANES 240 SC	3283	01023	METOXIFENOZIDA	240,000 - G/L	CATEGORIA 5	INSETICIDA	SC - SUSPENSÃO CONCENTRADA	CROPCHEM LTDA	Inclusão de formuladores.
BTVALE	3321	39517	Bacillus thuringiensis subsp. kurstaki CCT 1306	64,000 - G/L	CATEGORIA 5	INSETICIDA MICROBIOLOGICO	EC - CONCENTRADO EMULSIONÁVEL	VECTORCONTROL IN. E COM. DE PROD. AGR. LTDA.	Atualização de Rotulo e Bula.
BURNER	2965	2522	DIBROMETO DE DIQUATE + FLUMIOXAZINA	373,500 - G/L + 25,000 - G/L,	CATEGORIA 2	HERBICIDA	SC - SUSPENSÃO CONCENTRADA	IHARABRAS S.A. INDUSTRIAS QUIMICAS	Inclusão de fabricantes.
CABRIO TOP	1006	1303	METIRAM + PIRACLOSTROBINA	550,000 - G/KG + 50,000 - G/KG	CATEGORIA 4	FUNGICIDA	GRÂNULOS DISPERSÍVEIS EM ÁGUA - WG	BASF S.A.	Alteração nas recomendações de uso do produto.
CERTANO	2701	03121	BACILLUS VELEZENSIS	150,000 - G/L,	CATEGORIA 5	FUNGICIDA MICROBIOLOGICO + NEMATICIDA MICROBIOLOGICO	SC - SUSPENSÃO CONCENTRADA	SYNGENTA PROTECAO DE CULTIVOS LTDA.	Inclusão de formulador e aplicação da Portaria Conjunta 02/2023 - MAPA, IBAMA, ANVISA.
CHARRUA 430 SC	2155	10818	TEBUCONAZOL	430,000 - G/L	CATEGORIA 5	FUNGICIDA	SC - SUSPENSÃO CONCENTRADA	CROPCHEM LTDA	Inclusão de formulador.
CHIVA WP	3035	30517	CIMOXANIL + MANCOZEBE	80,000 - G/KG + 640,000 - G/KG	CATEGORIA 4	FUNGICIDA	WP - PÓ MOLHÁVEL	CROPCHEM LTDA	Inclusão de formuladores.
CLAQUE	3231	27920	CIPROCONAZOL	100,000 - G/L	CATEGORIA 5	FUNGICIDA	SL - CONCENTRADO SOLÚVEL	TRADECORP DO BRASIL COMERCIO DE INSUMOS AGRICOLAS LTDA	Inclusão de manipuladores, formuladores.
CONGREGGA	2739	27220	TRICHODERMA ASPERELLUM	30,000 - G/KG	NÃO CLASSIFICADO	FUNGICIDA MICROBIOLOGICO	WP - PÓ MOLHÁVEL	GENICA INOVAÇÃO BIOTECNOLÓGICA S.A.	Inclusão de formulador, embalagens e aplicação da Portaria Conjunta nº 02/2023 - MAPA, ANVISA e IBAMA.
CORAGEN	3558	03013	CLORANTRANILIPROLE	200,000 - G/L	CATEGORIA 5	INSETICIDA	SC - SUSPENSÃO CONCENTRADA	FMC QUIMICA DO BRASIL LTDA	Alteração nas recomendações de uso.
CRUZARO 480 EC	3151	3151	TRICLOPIR-BUTOTILICO + TRICLOPIR	667,000 - G/L + 480,000 - G/L	CATEGORIA 4	HERBICIDA	EC - CONCENTRADO EMULSIONÁVEL	GLOBACHEM PROTEÇÃO DE CULTIVOS DO BRASIL LTDA.	Atualização do rótulo e bula.
DERMACOR	1858	009515	CHLORANTRANILIPROLE	625,000 - G/L	NÃO CLASSIFICADO	INSETICIDA	FS - SUSPENSÃO CONCENTRADA P/ TRAT. SEMENTES	CORTEVA AGRISCIENCE DO BRASIL LTDA	Inclusão de importadora.
DIQUAT S NORTOX	3278	1768502	DIQUATE	200,000 - G/L	CATEGORIA 3	HERBICIDA	SL - CONCENTRADO SOLÚVEL	SYNGENTA PROTECAO DE CULTIVOS LTDA.	Aplicação da Portaria Conjunta 02/2023 - MAPA, ANVISA e IBAMA.

EMERITUS MAX 720 SC	3381	07423	CLOROTALONIL	720,000 - G/L	CATEGORIA 2	FUNGICIDA	SC - SUSPENSÃO CONCENTRADA	CROPCHEM LTDA	Inclusão de importador e formuladores.
FALCON	2563	15620	Piroxassulfone + FLUMIOXAZINA	200,000 - G/L, + 200,000 - G/L,	CATEGORIA 5	HERBICIDA	SC - SUSPENSÃO CONCENTRADA	IHARABRAS S.A. INDUSTRIAS QUIMICAS	Inclusão de fabricante e aplicação da Portaria Conjunta n] 02/2025 - MAPA, ANVISA e IBAMA..
FEROCE	2986	04822	ACEFATO + BIFENTRINA	850,000 - G/KG + 30,000 - G/KG	CATEGORIA 4	INSETICIDA	WG - GRANULADO DISPERSIVEL	UPL DO BRASIL INDUSTRIA E COM. DE INSUMOS AGROPECUARIOS S.A.	Alteração de dosagem, inclusão dos produtos técnicos e inclusão de formulador.
FORUM	541	1395	DIMETOMORFE	500,000 - G/KG	CATEGORIA 5	FUNGICIDA	WP - PÓ MOLHÁVEL	BASF S.A.	Alteração nas recomendações de uso e inclusão de modalidade de aplicação.
FUMITOXIN	1213	4307	FOSFETO DE ALUMINIO	560,000 - G/KG	CATEGORIA 1	INSETICIDA FUMIGANTE	FU - FUMIGANTE	BEQUISA INDÚSTRIA QUÍMICA DO BRASIL LTDA	Inclusão de embalagem.
GLI-UP 480 SL	2011	013507	GLIFOSATO	480,000 - G/L	CATEGORIA 5	HERBICIDA	CONCENTRADO SOLUVEL	CROPCHEM LTDA	Inclusão de formuladores e produto técnico.
GYPSY 800 WG	3661	28223	TIODICARBE	800,000 - G/KG	CATEGORIA 3	INSETICIDA	WG - GRANULADO DISPERSIVEL	CROPCHEM LTDA	Inclusão de formulador.
INDOXACARB 150 SINO-AGRI	3021	37121	INDOXACARBE	150,000 - G/L	CATEGORIA 5	INSETICIDA	SUSPENSÃO CONCENTRADA	AGRONEGOCIOS IMPORTACAO E EXPORTACAO LTDA	Inclusão de importador.
INFLUX	2726	06221	LUFENUROM + BENZOATO DE EMAMECTINA	400,000 - G/KG + 50,000 - G/KG	CATEGORIA 4	INSETICIDA	WG - GRANULADO DISPERSIVEL	SYNGENTA PROTECAO DE CULTIVOS LTDA.	Inclusão de produto técnico e fabricantes.
IRADO 800 WG	2438	45519	DIUROM	800,000 - G/KG	CATEGORIA 5	HERBICIDA	WG - GRANULADO DISPERSIVEL	CROPCHEM LTDA	Inclusão de formulado, remoção de recomendação de aplicação, ajuste da dose.
KANTOR 1000 EC	2831	02521	MALATIONA	1000,000 - G/L,	CATEGORIA 4	INSETICIDA	EC - CONCENTRADO EMULSIONÁVEL	CROPCHEM LTDA	Inclusão de formuladores, produto técnico, ajuste das recomendações de uso.
KASAN 800 WP	2319	10419	MANCOZEBE	800,000 - G/KG	CATEGORIA 5	FUNGICIDA	WP - PÓ MOLHÁVEL	CROPCHEM LTDA	inclusão de formulador e importador.
KRAKEN 240 EC	2132	7518	CLETODIM	240,000 - G/L	CATEGORIA 5	HERBICIDA	EC - CONCENTRADO EMULSIONÁVEL	CROPCHEM LTDA	Inclusão de formuladores, importador e produtos técnicos.
KROST 806 SL	2133	30417	2,4-D	806,000 - G/L	CATEGORIA 4	HERBICIDA	CONCENTRADO SOLUVEL	CROPCHEM LTDA	inclusão de formulador e produto técnico.
KYOJIN	2562	15420	Piroxassulfone + FLUMIOXAZINA	300,000 - G/L, + 200,000 - G/L,	CATEGORIA 5	HERBICIDA	SUSPENSÃO CONCENTRADA	IHARABRAS S.A. INDUSTRIAS QUIMICAS	Inclusão de fabricantes e formuladores.
KYRON 40 SC	2432	10013	NICOSSULFUROM	40,000 - G/L	CATEGORIA 5	HERBICIDA	SUSPENSÃO CONCENTRADA	CROPCHEM LTDA	Inclusão de produto técnico e formuladores.
KYRON 750 WG	2077	19517	NICOSSULFUROM	750,000 - G/KG	CATEGORIA 5	HERBICIDA	GRANULADO DISPERSIVEL	CROPCHEM LTDA	Inclusão de formuladores.
LAMPER 480 SC	2258	33618	MESOTRIONA	480,000 - G/L	CATEGORIA 5	HERBICIDA	SC - SUSPENSÃO CONCENTRADA	CROPCHEM LTDA	Inclusão de formuladores.
LEME 960 EC	3662	29723	S-METOLACLORO	960,000 - G/L	CATEGORIA 4	HERBICIDA	EC - CONCENTRADO EMULSIONÁVEL	CROPCHEM LTDA	Inclusão de formuladores.

LIVENKO 500 SC	3260	00321	TIOFANATO-METILICO	500,000 - G/L	CATEGORIA 5	FUNGICIDA	SC - SUSPENSÃO CONCENTRADA	CROPCHEM LTDA	Inclusão de formuladores.
MANTIS 400 WG	2085	22117	ABAMECTINA	400,000 - G/KG	CATEGORIA 2	ACARICIDA + INSETICIDA + NEMATICIDA	WG - GRANULADO DISPERSÍVEL	CROPCHEM LTDA	Inclusão de formuladores.
MELYRA	3165	27222	PIRACLOSTROBINA + Mefentrifluconazole	200,000 - G/L + 200,000 - G/L	CATEGORIA 4	FUNGICIDA	SC - SUSPENSÃO CONCENTRADA	BASF S.A.	inclusão de produto técnico.
MESOTRIONA CANA NORTOX	2421	28919	MESOTRIONA	480,000 - G/L,	CATEGORIA 5	HERBICIDA	SUSPENSÃO CONCENTRADA	NORTOX S/A	Inclusão de formuladores.
MESOTRIONA NORTOX	2056	17517	MESOTRIONA	480,000 - G/L	CATEGORIA 5	HERBICIDA	SC - SUSPENSÃO CONCENTRADA	NORTOX S/A	Alteração de formulação e produto técnico.
METSULFURON NORTOX	3367	04523	METSULFUROM-METILICO	600,000 - G/KG	CATEGORIA 5	HERBICIDA	GRÂNULOS DISPERSÍVEIS EM ÁGUA - WG	NORTOX S/A	Inclusão de formuladores.
MISSIL	2138	02718	HALOXIFOPE-P-METILICO	540,000 - G/L	CATEGORIA 4	HERBICIDA	EC - CONCENTRADO EMULSIONÁVEL	CTVA PROTEÇÃO DE CULTIVOS LTDA	Inclusão de produto técnico.
NEMBAC 42	3190	35622	BACILLUS VELEZENSIS	430,000 - G/L	CATEGORIA 5	NEMATICIDA MICROBIOLÓGICO	SC - SUSPENSÃO CONCENTRADA	ANDERMATT DO BRASIL SOLUÇÕES BIOLÓGICAS LTDA	Inclusão de embalagens.
NICOSULFURON NORTOX 750 WG	2400	28519	NICOSSULFUROM	750,000 - G/KG	CATEGORIA 5	HERBICIDA	WG - GRANULADO DISPERSÍVEL	NORTOX S/A	Inclusão de formulador.
NOMOLT 150	547	1393	TEFLUBENZUROM	150,000 - G/L	NÃO CLASSIFICADO	INSETICIDA	SC - SUSPENSÃO CONCENTRADA	BASF S.A.	Inclusão de modalidade de aplicação.
ONSUVA	3549	22923	DIFENOCONAZOL + Fluindapyr	300,000 - G/L + 240,000 - G/L	CATEGORIA 4	FUNGICIDA	SC - SUSPENSÃO CONCENTRADA	FMC QUIMICA DO BRASIL LTDA	Inclusão de formuladores.
PILARSATO	2785	02500	GLIFOSATO-SAL DE ISOPROPILAMINA	480,000 - G/L	CATEGORIA 4	HERBICIDA	CONCENTRADO SOLUVEL	PILARQUIM BR COMERCIAL LTDA	Inclusão e exclusão de importadores, exclusão de formuladores e alterações de embalagens.
PREVINIL MAX	1852	5615	CLOROTALONIL	720,000 - G/L,	CATEGORIA 3	FUNGICIDA	SC - SUSPENSÃO CONCENTRADA	HELM DO BRASIL MERCANTIL LTDA	Atualização de modalidade de aplicação.
PRISMA PLUS	2044	9917	DIFENOCONAZOL	250,000 - G/L	CATEGORIA 5	FUNGICIDA	EC - CONCENTRADO EMULSIONÁVEL	HELM DO BRASIL MERCANTIL LTDA	Atualização de modalidade de aplicação.
RALBUZIN 480 SC	2420	22419	METRIBUZIM	480,000 - G/L,	CATEGORIA 4	HERBICIDA	SUSPENSÃO CONCENTRADA	PROPHYTO COMERCIO E SERVICOS LTDA	Aplicação da Portaria Conjunta nº 02/2023.
REGLONE	218	1768502	DIQUATE	200,000 - G/L	CATEGORIA 3	HERBICIDA	SL - CONCENTRADO SOLUVEL	SYNGENTA PROTECAO DE CULTIVOS LTDA.	Aplicação da Portaria Conjunta 02/2023 - MAPA, ANVISA e IBAMA.
REPHON 800 WG	1779	03514	FIPRONIL	800,000 - G/KG	CATEGORIA 3	INSETICIDA + FORMICIDA	GRANULADO DISPERSÍVEL	ALBAUGH AGRO BRASIL LTDA	Inclusão de embalagens
ROUNDUP ULTRA	1190	09106	GLIFOSATO SAL DE AMÔNIO	715,000 - G/KG	CATEGORIA 4	HERBICIDA	GRÂNULOS DISPERSÍVEIS EM ÁGUA - WG	MONSANTO DO BRASIL LTDA	Inclusão de formulador.
ROUNDUP WG	4	02094	GLIFOSATO SAL DE AMÔNIO	792,500 - G/KG	CATEGORIA 5	HERBICIDA	GRANULADO DISPERSÍVEL	MONSANTO DO BRASIL LTDA	Inclusão de formulador.
SERENADE	1573	03911	BACILLUS SUBTILIS LINHAGEM QST 713	13,680 - G/L	NÃO CLASSIFICADO	FUNGICIDA + BACTERICIDA	SC - SUSPENSÃO CONCENTRADA	BAYER S.A.	Alteração de rótulo, bula e composição qualitativa-quantitativa.
SHODAN	3063	12822	FLUMIOXAZINA + SULFENTRAZONE	60,000 - G/L + 450,000 - G/L	CATEGORIA 5	HERBICIDA	SC - SUSPENSÃO CONCENTRADA	IHARABRAS S.A. INDUSTRIAS QUIMICAS	Inclusão de fabricantes.
SINERGE EC	657	06496	CLOMAZONE + AMETRINA	200,000 - G/L + 300,000 - G/L	CATEGORIA 4	HERBICIDA	EC - CONCENTRADO EMULSIONÁVEL	FMC QUIMICA DO BRASIL LTDA	Inclusão de fabricante.

SOLARA 500	780	05905	SULFENTRAZONE	500,000 - G/L	CATEGORIA 4	HERBICIDA	SUSPENSÃO CONCENTRADA	FMC QUIMICA DO BRASIL LTDA	Exclusão de formulador.
SONDA HT	3079	10122	TERBUTILAZINA	500,000 - G/L	CATEGORIA 4	HERBICIDA	SC - SUSPENSÃO CONCENTRADA	IHARABRAS S.A. INDUSTRIAS QUIMICAS	Inclusão de embalagens.
SPODOVIR PLUS	3282	02023	Spodoptera frugiperda nucleopolyhedrovirus (SfMNPV isolado 19)	104,470 - G/L	NÃO CLASSIFICADO	INSETICIDA MICROBIOLOGICO	SUSPENSÃO CONCENTRADA	ANDERMATT DO BRASIL SOLUÇÕES BIOLÓGICAS LTDA	Inclusão de embalagens.
SPORANE	3162	29822	CIPROCONAZOL + AZOXISTROBINA	80,000 - G/L + 200,000 - G/L	CATEGORIA 4	FUNGICIDA	SC - SUSPENSÃO CONCENTRADA	HELM DO BRASIL MERCANTIL LTDA	Inclusão de modalidade aplicação.
SULBAN	2658	23320	CLORIMUROM-ETILICO	250,000 - G/KG	CATEGORIA 5	HERBICIDA	WG - GRANULADO DISPERSIVEL	SM AGROCORE BRASIL IMPORT COM E SERV AGRICOLAS LTDA	Inclusão de formuladores e importadores.
TAGZOLE 250 EC	3161	3522	DIFENOCONAZOL	250,000 - G/L	CATEGORIA 5	FUNGICIDA	EC - CONCENTRADO EMULSIONAVEL	TAGROS BRASIL COMERCIO DE PRODUTOS QUÍMICOS LTDA	Inclusão de importadores e formulador.
TARIK EC	2172	39517	Bacillus thuringiensis subsp. kurstaki CCT 1306	64,000 - G/L	CATEGORIA 5	INSETICIDA MICROBIOLOGICO	EC - CONCENTRADO EMULSIONAVEL	VECTORCONTROL IN. E COM. DE PROD. AGR. LTDA.	Aplicação da Portaria Conjunta nº 02/2023 - MAPA, ANVISA e IBAMA.
TERMINUS	3086	11722	LAMBDA-CIALOTRINA + ACETAMIPRIDO	250,000 - G/L + 200,000 - G/L	CATEGORIA 3	INSETICIDA	DISPERSÃO DE ÓLEO OD	IHARABRAS S.A. INDUSTRIAS QUIMICAS	Alteração de formulação.
TYSON 750 WG	1981	08913	NICOSSULFUROM	750,000 - G/KG	CATEGORIA 5	HERBICIDA	WG - GRANULADO DISPERSIVEL	ALBAUGH AGRO BRASIL LTDA	Alteração de CNPJ e endereço da matriz.
UNIZEB GOLD	1484	018007	MANCOZEBE	750,000 - G/KG	CATEGORIA 5	FUNGICIDA	GRANULADO DISPERSIVEL	UPL DO BRASIL INDUSTRIA E COM. DE INSUMOS AGROPECUARIOS S.A.	Inclusão de Importador.
VERDICT MAX	2139	03518	HALOXIFOPE-P-METILICO	540,000 - G/L	CATEGORIA 4	HERBICIDA	EC - CONCENTRADO EMULSIONAVEL	CTVA PROTEÇÃO DE CULTIVOS LTDA	Inclusão de produto técnico.
VESSARYA	1983	019916	PICOXISTROBINA + BENZOVIDIFLUPYR	100,000 - G/L + 50,000 - G/L	CATEGORIA 5	FUNGICIDA	EC - CONCENTRADO EMULSIONAVEL	CORTEVA AGRISCIENCE DO BRASIL LTDA	Exclusão de formulador.
VIGOLD	3639	018007	MANCOZEBE	750,000 - G/KG	CATEGORIA 5	ACARICIDA + FUNGICIDA	WG - GRANULADO DISPERSIVEL	UPL DO BRASIL INDUSTRIA E COM. DE INSUMOS AGROPECUARIOS S.A.	Inclusão de importador.
WILLOSATE	3071	13318	GLIFOSATO	480,000 - G/L	CATEGORIA 5	HERBICIDA	SL - CONCENTRADO SOLUVEL	WILLOWOOD AGRISCIENCE REPRESENTAÇÃO LTDA	Inclusão de importadores e manipulador.
WILZINE	3072	01797	ATRAZINA	500,000 - G/L	CATEGORIA 5	HERBICIDA	SUSPENSÃO CONCENTRADA	WILLOWOOD AGRISCIENCE REPRESENTAÇÃO LTDA	Inclusão de importadores e manipulador.
WW AMETRYN 800 WG	3073	16208	AMETRINA	800,000 - G/KG	CATEGORIA 5	HERBICIDA	WG - GRANULADO DISPERSIVEL	WILLOWOOD AGRISCIENCE REPRESENTAÇÃO LTDA	Inclusão de importadores.
XEQUE MATE	2019	10317	GLIFOSATO	620,000 - G/L	CATEGORIA 5	HERBICIDA	CONCENTRADO SOLUVEL	IHARABRAS S.A. INDUSTRIAS QUIMICAS	Inclusão de formuladores
XEQUE MATE HT	2968	422	GLIFOSATO SAL DE AMONIO	720,000 - G/L,	CATEGORIA 5	HERBICIDA	SL - CONCENTRADO SOLUVEL	IHARABRAS S.A. INDUSTRIAS QUIMICAS	Inclusão de formuladores e aplicação da Portaria Conjunta nº 02/2023 - MAPA, ANVISA e IBAMA.
YAMATO SC	2567	15520	Piroxassulfone	500,000 - G/L,	CATEGORIA 5	HERBICIDA	SUSPENSÃO CONCENTRADA	IHARABRAS S.A. INDUSTRIAS QUIMICAS	Inclusão de formuladores.
ZORVEC ENCANTIA	2972	32721	OXATIPIPROLINA + FAMOXADONA	30,000 - G/L, + 300,000 - G/L,	CATEGORIA 5	FUNGICIDA	SC - SUSPENSÃO CONCENTRADA	CORTEVA AGRISCIENCE DO BRASIL LTDA	Inclusão de importador.

PRODUTOS AGROTÓXICOS QUE TIVERAM ALTERAÇÃO DE TITULARIDADE

NOME	Nº CAD	Nº MAPA	PRINCÍPIOS	CONC.	CLASSE TOXICOL.	CLASSES DE USO	FORMULAÇÃO	TITULARIDADE ANTIGA	TITULARIDADE ATUAL
------	--------	---------	------------	-------	-----------------	----------------	------------	---------------------	--------------------

BURNTOP	3355	02123	Tiafenacil	300,000 - G/L	CATEGORIA 5	HERBICIDA	WG - GRANULADO DISPERSIVEL	ISK BIOSCIENCE DO BRASIL	FARMHANNONG DO BRASIL LIMITADA
TERRAD'OR 339SC	3196	32922	Tiafenacil	339,000 - G/L	CATEGORIA 5	HERBICIDA	SC - SUSPENSÃO CONCENTRADA	ISK BIOSCIENCE DO BRASIL	FARMHANNONG DO BRASIL LIMITADA
INCAR 480 EC	1997	20716	CLORPIRIFOS	480,000 - G/L	CATEGORIA 4	ACARICIDA + INSETICIDA	EC - CONCENTRADO EMULSIONAVEL	TRADECORP DO BRASIL COMÉRCIO DE INSUMOS AGRÍCOLAS LTDA	AGROALLIAZ S.A
TYSON 750 WG	1981	08913	NICOSSULFUROM	750,000 - G/KG	CATEGORIA 5	HERBICIDA	WG - GRANULADO DISPERSIVEL	ROTAM DO BRASIL AGROQUÍMICA E PRODUTOS AGRÍCOLAS LTDA	ALBAUGH AGRO BRASIL LTDA
CONFIANTEBR	3652	20623	Tiafenacil	700,000 - G/KG	CATEGORIA 5	HERBICIDA	WG - GRANULADO DISPERSIVEL	ISK BIOSCIENCE DO BRASIL	FARMHANNONG DO BRASIL LIMITADA

PRODUTOS AGROTÓXICOS QUE TIVERAM ALTERAÇÃO DE MARCA COMERCIAL

NOME	Nº CAD	Nº MAPA	PRINCÍPIOS	CONC.	CLASSE TOXICOL.	CLASSES DE USO	FORMULAÇÃO	REGISTRANTE	MARCA COMERCIAL ATUAL
APROACH PREMIUM	3554	18123	PICOXISTROBINA + CIPROCONAZOL + OXICLORETO DE COBRE	60,000 - G/L + 40,000 - G/L + 420,000 - G/L	CATEGORIA 5	FUNGICIDA + BACTERICIDA	SC - SUSPENSÃO CONCENTRADA	OXIQUÍMICA AGROCIÊNCIA LTDA	OXI 111 BF (D1)
OXI 0104 BF	3412	12923	TEBUCONAZOL + TRIFLOXISTROBINA + OXICLORETO DE COBRE	90,000 - G/L + 75,000 - G/L + 420,000 - G/L	CATEGORIA 5	FUNGICIDA + BACTERICIDA	SUSPENSÃO CONCENTRADA	OXIQUÍMICA AGROCIÊNCIA LTDA	PATRIOTA
ROYALTRAP	3417	15522	PSEUDOMONAS FLUORESCENS + PSEUDOMONAS CHLORORAPHIS	6,000 - G/L + 12,000 - G/L	CATEGORIA 5	INSETICIDA MICROBIOLOGICO	SC - SUSPENSÃO CONCENTRADA	TOTAL BIOTECNOLOGIA INDÚSTRIA E COMÉRCIO S.A.	AEVOTM
DURANCE	1154	2604	ISOXAFLUTOL	750,000 - G/KG	CATEGORIA 5	HERBICIDA	WG - GRANULADO DISPERSIVEL	BASF S.A.	DURANCE S
CICLONE 48 EC	1997	20716	CLORPIRIFOS	480,000 - G/L	CATEGORIA 4	ACARICIDA + INSETICIDA	EC - CONCENTRADO EMULSIONAVEL	TRADECORP DO BRASIL COMÉRCIO DE INSUMOS AGRÍCOLAS LTDA	INCAR 480 EC
UPL 1014 FP	2986	04822	ACEFATO + BIFENTRINA	850,000 - G/KG + 30,000 - G/KG	CATEGORIA 4	INSETICIDA	WG - GRANULADO DISPERSIVEL	UPL DO BRASIL INDÚSTRIA E COM. DE INSUMOS AGROPECUARIOS S.A.	FEROCE

Protocolo 1584653

PORTARIA Nº152/2024/INDEA-MT

A PRESIDENTE DO INSTITUTO DE DEFESA AGROPECUÁRIA DO ESTADO DE MATO GROSSO-INDEA-MT, no uso das atribuições legais que lhe confere o inciso II do artigo 46 do Decreto nº 623, de 15 de dezembro de 2023, que aprovou o Regimento Interno deste Instituto;

Considerando a Lei Estadual nº. 6.338 de 03/12/93 alterada pela Lei nº. 8422 de 28/12/2005, regulamentada através do Decreto Estadual nº. 290 de 25/05/2007, alterado pelo Decreto nº. 1.537 de 21/08/2008;

Considerando a competência da execução da inspeção e fiscalização sobre agroindústrias processadoras de Produtos de Origem Animal no Estado de Mato Grosso, estabelecida pela Lei Federal nº. 7889 de 23/11/89 Considerando o disposto no Processo nº INDEAMT-PRO-2023/00196.

Considerando o disposto no Processo nº INDEAMT-PRO-2024/03414

Resolve:

Art.1º Registrar no Serviço de Inspeção Sanitária Estadual-SISE, a Fábrica de Produtos Cárneos QUALISUI INDÚSTRIA DE CARNES LTDA, inscrito no CNPJ: 05.585.605/0001-05 e Inscrição Estadual 13.568.967-8, localizado no município de Barra do Garças - MT;

Art.2º O INDEA-MT torna público o Registro do Estabelecimento sob o nº 162, conforme previsto no Decreto Estadual nº. 290 de 25/05/2007.

Art.3º Esta portaria entra em vigor na data de sua publicação.

Cuiabá-MT, 28 de maio de 2024.

Emanuele G. de Almeida
Presidente do INDEA-MT

Protocolo 1584679

DETRAN/MT

DEPARTAMENTO ESTADUAL DE TRÂNSITO

DEPARTAMENTO ESTADUAL DE TRÂNSITO

NOTIFICAÇÃO DE AUTUAÇÃO

EDITAL ELETRÔNICO DE NOTIFICAÇÃO DE AUTUAÇÃO

O Departamento Estadual de Trânsito, na qualidade de autoridade de trânsito, em conformidade com as competências estabelecidas pela Lei nº 9.503/97 – Código de Trânsito Brasileiro, artigo 281 e Resolução nº 918/2022 do CONTRAN – Conselho Nacional de Trânsito, NOTIFICA OS PROPRIETÁRIOS DOS VEÍCULOS abaixo, concedendo-lhes o prazo para indicação de condutor/infrator e para interposição de defesa prévia até a data limite, junto ao órgão autuador.

DOCUMENTAÇÃO: Requerimento assinado, com as razões da defesa; Cópia da notificação da autuação; Cópia do CRLV - documento do veículo; Cópia do documento de identificação (RG, CPF ou CNH) e procuração (quando for o caso). No caso de pessoa jurídica, apresentar os documentos que comprovem a representação. OBS. Deverá ser protocolado um requerimento para cada infração, com a documentação necessária.

Placa	Nº AIT	Dt Infração	Dt Postagem	Cód. Infração	Dt Limite Indicação condutor/Infrator	Dt Limite Defesa	Vi. Multa
KAB7923	DT00D02011	21/04/2024	02/05/2024	5010-0	12/06/2024	27/06/2024	R\$880,41
KAB7923	DT00D02012	21/04/2024	02/05/2024	6599-2	12/06/2024	27/06/2024	R\$293,47
QBS8E27	DT00N6100M	24/04/2024	02/05/2024	7633-2	14/06/2024	01/07/2024	R\$293,47
QBA9206	DT002F435F	24/04/2024	02/05/2024	7633-2	14/06/2024	01/07/2024	R\$293,47
QNC2A60	DT002F435G	24/04/2024	02/05/2024	5193-0	14/06/2024	01/07/2024	R\$293,47
NJL3C67	DT005B50FH	25/04/2024	02/05/2024	5010-0	17/06/2024	01/07/2024	R\$880,41
SPD2F57	DT0034A004	24/04/2024	02/05/2024	6637-1	14/06/2024	01/07/2024	R\$195,23
QBR2128	DT00ML1002	22/04/2024	02/05/2024	5010-0	12/06/2024	27/06/2024	R\$880,41
RAQ4H93	DT00ML1003	23/04/2024	02/05/2024	6599-2	14/06/2024	01/07/2024	R\$293,47
NJA9A78	DT00ND1007	25/04/2024	02/05/2024	6530-0	17/06/2024	01/07/2024	R\$195,23
OBL9027	DT000Y2002	24/04/2024	02/05/2024	5010-0	14/06/2024	01/07/2024	R\$880,41
OBL9027	DT000Y2003	24/04/2024	02/05/2024	6599-2	14/06/2024	01/07/2024	R\$293,47
QBT6621	DT000Y2001	24/04/2024	02/05/2024	7269-0	14/06/2024	01/07/2024	R\$130,16
RRP0164	DT00ND1009	25/04/2024	02/05/2024	7048-1	17/06/2024	01/07/2024	R\$293,47
RRP0164	DT00ND100A	25/04/2024	02/05/2024	7340-0	17/06/2024	01/07/2024	R\$130,16
RRS9C33	DT00ND1008	25/04/2024	02/05/2024	5452-1	17/06/2024	01/07/2024	R\$195,23
NPK4I82	DT008G10FB	23/04/2024	02/05/2024	6637-1	14/06/2024	01/07/2024	R\$195,23
RRT2D65	DT008G10FA	23/04/2024	02/05/2024	5010-0	14/06/2024	01/07/2024	R\$880,41
NJL0434	DT000P30EK	24/04/2024	02/05/2024	6599-2	14/06/2024	01/07/2024	R\$293,47
NPC2949	DT000P30ER	24/04/2024	02/05/2024	6599-2	14/06/2024	01/07/2024	R\$293,47
NPC2949	DT000P30ES	24/04/2024	02/05/2024	5010-0	14/06/2024	01/07/2024	R\$880,41
NPC2949	DT000P30ET	24/04/2024	02/05/2024	6637-1	14/06/2024	01/07/2024	R\$195,23
QBJ2207	DT000P30EN	24/04/2024	02/05/2024	6599-2	14/06/2024	01/07/2024	R\$293,47
QCE7193	DT000P30EP	24/04/2024	02/05/2024	6599-2	14/06/2024	01/07/2024	R\$293,47
QCV2F17	DT000P30EM	24/04/2024	02/05/2024	6599-2	14/06/2024	01/07/2024	R\$293,47
RRY8E14	DT000P30EO	24/04/2024	02/05/2024	5010-0	14/06/2024	01/07/2024	R\$880,41
SPD2F57	DT000P30EU	24/04/2024	02/05/2024	5010-0	14/06/2024	01/07/2024	R\$880,41
JZV9956	DT008I3004	25/04/2024	02/05/2024	7056-1	17/06/2024	01/07/2024	R\$293,47
JZV9956	DT008I3005	25/04/2024	02/05/2024	5010-0	17/06/2024	01/07/2024	R\$880,41
JZV9956	DT008I3006	25/04/2024	02/05/2024	6912-0	17/06/2024	01/07/2024	R\$88,38
SPH3A82	DT008I3001	25/04/2024	02/05/2024	7048-1	17/06/2024	01/07/2024	R\$293,47
KAC4C93	DT005R1023	24/04/2024	02/05/2024	7722-0	14/06/2024	01/07/2024	R\$130,16
OAT8F89	DT005R1025	24/04/2024	02/05/2024	7722-0	14/06/2024	01/07/2024	R\$130,16
RRO6J73	DT002B2068	22/04/2024	02/05/2024	5819-1	12/06/2024	27/06/2024	R\$880,41
JZS6069	DT008G10FC	25/04/2024	02/05/2024	6599-2	17/06/2024	01/07/2024	R\$293,47
JZS6069	DT008G10FD	25/04/2024	02/05/2024	5010-0	17/06/2024	01/07/2024	R\$880,41
JZS6069	DT008G10FE	25/04/2024	02/05/2024	5169-1	17/06/2024	01/07/2024	R\$2.934,70
OAR4H38	DT008G10FF	25/04/2024	02/05/2024	6599-2	17/06/2024	01/07/2024	R\$293,47
OAR4H38	DT008G10FG	25/04/2024	02/05/2024	5010-0	17/06/2024	01/07/2024	R\$880,41
JYK9863	DT0027305T	24/04/2024	02/05/2024	5010-0	17/06/2024	01/07/2024	R\$880,41
NJL2789	DT0027305P	24/04/2024	02/05/2024	5010-0	14/06/2024	01/07/2024	R\$880,41
OBH5C62	DT0027305M	24/04/2024	02/05/2024	5169-1	14/06/2024	01/07/2024	R\$2.934,70
OBH5C62	DT0027305N	24/04/2024	02/05/2024	5010-0	14/06/2024	01/07/2024	R\$880,41
OBH5C62	DT0027305O	24/04/2024	02/05/2024	6580-0	14/06/2024	01/07/2024	R\$293,47
SPH2A41	DT0027305Q	24/04/2024	02/05/2024	6580-0	14/06/2024	01/07/2024	R\$293,47
SPH2A41	DT0027305R	24/04/2024	02/05/2024	5274-2	14/06/2024	01/07/2024	R\$2.934,70
SPH2A41	DT0027305S	24/04/2024	02/05/2024	5010-0	14/06/2024	01/07/2024	R\$880,41
RAN8960	DT00CO2005	25/04/2024	02/05/2024	6599-2	17/06/2024	01/07/2024	R\$293,47
NPK3919	DT009H401I	22/04/2024	02/05/2024	5010-0	12/06/2024	27/06/2024	R\$880,41
NPK3919	DT009H401J	22/04/2024	02/05/2024	6599-2	12/06/2024	27/06/2024	R\$293,47
NPK3919	DT009H401K	22/04/2024	02/05/2024	6912-0	12/06/2024	27/06/2024	R\$88,38
NPK3919	DT009H401L	22/04/2024	02/05/2024	6637-1	12/06/2024	27/06/2024	R\$195,23
QCE5B18	DT009H401R	24/04/2024	02/05/2024	5010-0	14/06/2024	01/07/2024	R\$880,41
QCE5B18	DT009H401S	24/04/2024	02/05/2024	7340-0	14/06/2024	01/07/2024	R\$130,16
QCE5B18	DT009H401T	24/04/2024	02/05/2024	6912-0	14/06/2024	01/07/2024	R\$88,38
DEE6A54	DT00D953FD	22/04/2024	02/05/2024	5185-1	12/06/2024	27/06/2024	R\$195,23
EVK9F18	DT00D953FA	22/04/2024	02/05/2024	5185-1	12/06/2024	27/06/2024	R\$195,23
GRE5766	DT00D953FC	22/04/2024	02/05/2024	5185-1	12/06/2024	27/06/2024	R\$195,23
NJL2733	DT00D953FI	22/04/2024	02/05/2024	5185-1	14/06/2024	01/07/2024	R\$195,23
NPF5D34	DT00D953FJ	22/04/2024	02/05/2024	7366-2	14/06/2024	01/07/2024	R\$130,16
NUD1835	DT00D953FK	22/04/2024	02/05/2024	5185-1	14/06/2024	01/07/2024	R\$195,23
OBO2C85	DT00D953FL	22/04/2024	02/05/2024	5185-1	12/06/2024	27/06/2024	R\$195,23
QBA0H34	DT00D953FB	22/04/2024	02/05/2024	5185-1	12/06/2024	27/06/2024	R\$195,23
QBT7513	DT00D953FG	22/04/2024	02/05/2024	7366-2	12/06/2024	27/06/2024	R\$130,16
QCL4961	DT000K20TW	24/04/2024	02/05/2024	7633-1	14/06/2024	01/07/2024	R\$293,47
QCR5209	DT00D953FH	22/04/2024	02/05/2024	7366-2	14/06/2024	01/07/2024	R\$130,16
RAU7A47	DT00D953F5	22/04/2024	02/05/2024	7633-2	12/06/2024	27/06/2024	R\$293,47
RRL7E89	DT00D953FL	22/04/2024	02/05/2024	5185-1	14/06/2024	01/07/2024	R\$195,23
SPC1J38	DT00D953FF	22/04/2024	02/05/2024	7366-2	12/06/2024	27/06/2024	R\$130,16
CPI3I82	DT005R102B	24/04/2024	02/05/2024	6700-0	14/06/2024	01/07/2024	R\$195,23
CPI3I82	DT005R102C	24/04/2024	02/05/2024	5185-1	14/06/2024	01/07/2024	R\$195,23
CPI3I82	DT005R102D	24/04/2024	02/05/2024	5193-0	14/06/2024	01/07/2024	R\$293,47

Placa	Nº AIT	Dt Infração	Dt Postagem	Cód. Infração	Dt Limite Indicação condutor/Infrator	Dt Limite Defesa	Vi. Multa
EY29I78	DT005R102H	24/04/2024	02/05/2024	5185-1	14/06/2024	01/07/2024	R\$195,23
NEI9036	DT005R102G	24/04/2024	02/05/2024	5010-0	14/06/2024	01/07/2024	R\$880,41
QNU5A95	DT005R102F	24/04/2024	02/05/2024	5185-1	14/06/2024	01/07/2024	R\$195,23
RAX9B30	DT005R102J	24/04/2024	02/05/2024	6599-2	14/06/2024	01/07/2024	R\$293,47
KAR4B34	DT00GL101L	25/04/2024	02/05/2024	5010-0	17/06/2024	01/07/2024	R\$880,41
KAR4B34	DT00GL101M	25/04/2024	02/05/2024	6408-0	17/06/2024	01/07/2024	R\$130,16
QBG6031	DT00GL101J	25/04/2024	02/05/2024	5010-0	17/06/2024	01/07/2024	R\$880,41
RRQ6C08	DT00GL101O	25/04/2024	02/05/2024	5010-0	17/06/2024	01/07/2024	R\$880,41
RRV1H03	DT0027305F	22/04/2024	02/05/2024	6599-2	14/06/2024	01/07/2024	R\$293,47
RRV1H03	DT0027305G	22/04/2024	02/05/2024	5010-0	14/06/2024	01/07/2024	R\$880,41
FNK2G13	DT00ME100T	24/04/2024	02/05/2024	6769-0	14/06/2024	01/07/2024	R\$130,16
JYS7303	DT00ME100Q	24/04/2024	02/05/2024	6599-2	14/06/2024	01/07/2024	R\$293,47
NJB8G48	DT00ME100M	24/04/2024	02/05/2024	6599-2	14/06/2024	01/07/2024	R\$293,47
OAX2843	DT00ME100S	24/04/2024	02/05/2024	6599-2	14/06/2024	01/07/2024	R\$293,47
QBT3D71	DT00ME100U	24/04/2024	02/05/2024	5010-0	14/06/2024	01/07/2024	R\$880,41
QBZ8H33	DT00ME100R	24/04/2024	02/05/2024	6599-2	14/06/2024	01/07/2024	R\$293,47
RRT9B11	DT00ME100N	24/04/2024	02/05/2024	6599-2	14/06/2024	01/07/2024	R\$293,47
QCE1847	DT00HR209R	24/04/2024	02/05/2024	7633-1	14/06/2024	01/07/2024	R\$293,47
NJ9828	DT008E30DG	23/04/2024	02/05/2024	6599-2	14/06/2024	01/07/2024	R\$293,47
QCW2F41	DT008E30DL	24/04/2024	02/05/2024	7030-1	14/06/2024	01/07/2024	R\$293,47
SPF4H01	DT008E30DK	24/04/2024	02/05/2024	5720-0	14/06/2024	01/07/2024	R\$195,23
NJU9H41	MTA0421975	21/04/2024	02/05/2024	5010-0	14/06/2024	01/07/2024	R\$880,41
NJU9H41	MTA0421976	21/04/2024	02/05/2024	6599-2	14/06/2024	01/07/2024	R\$293,47
NIZ2H22	DT00DL106N	25/04/2024	02/05/2024	5010-0	17/06/2024	01/07/2024	R\$880,41
NJM6233	DT007D10AK	24/04/2024	02/05/2024	5185-1	14/06/2024	01/07/2024	R\$195,23
NJT8A40	DT007D10AI	24/04/2024	02/05/2024	5185-1	14/06/2024	01/07/2024	R\$195,23
OBC5079	DT007D10AV	24/04/2024	02/05/2024	7633-1	14/06/2024	01/07/2024	R\$293,47
OBC5079	DT007D10AX	24/04/2024	02/05/2024	5185-1	14/06/2024	01/07/2024	R\$195,23
OBC5079	DT007D10AY	24/04/2024	02/05/2024	7358-0	14/06/2024	01/07/2024	R\$130,16
OJP0022	DT007D10AJ	24/04/2024	02/05/2024	5185-1	14/06/2024	01/07/2024	R\$195,23
OTK2C55	DT007D10AR	24/04/2024	02/05/2024	7633-1	14/06/2024	01/07/2024	R\$293,47
OTK2C55	DT007D10AS	24/04/2024	02/05/2024	7358-0	14/06/2024	01/07/2024	R\$130,16
PQC8I50	DT007D10AT	24/04/2024	02/05/2024	5185-1	14/06/2024	01/07/2024	R\$195,23
PQC8I50	DT007D10AU	24/04/2024	02/05/2024	7633-1	14/06/2024	01/07/2024	R\$293,47
PQC8I50	DT007D10AV	24/04/2024	02/05/2024	7358-0	14/06/2024	01/07/2024	R\$130,16
PRG0477	DT007D10AD	24/04/2024	02/05/2024	5185-2	14/06/2024	01/07/2024	R\$195,23
QBZ5420	DT007D10B0	24/04/2024	02/05/2024	5037-1	14/06/2024	01/07/2024	R\$586,94
QCO8C97	DT007D10AF	24/04/2024	02/05/2024	5185-1	14/06/2024	01/07/2024	R\$195,23
QWV8A84	DT007D10B3	24/04/2024	02/05/2024	5185-1	14/06/2024	01/07/2024	R\$195,23
QWV8A84	DT007D10B4	24/04/2024	02/05/2024	7633-1	14/06/2024	01/07/2024	R\$293,47
QWV8A84	DT007D10B5	24/04/2024	02/05/2024	7358-0	14/06/2024	01/07/2024	R\$130,16
RAL4G70	DT007E201Z	25/04/2024	02/05/2024	7633-1	17/06/2024	01/07/2024	R\$293,47
RAL4G70	DT007E2020	25/04/2024	02/05/2024	7358-0	17/06/2024	01/07/2024	R\$130,16
RAT5A57	DT007D10AE	24/04/2024	02/05/2024	7633-1	14/06/2024	01/07/2024	R\$293,47
RRP9A55	DT007D10AO	24/04/2024	02/05/2024	5185-1	14/06/2024	01/07/2024	R\$195,23
NJA2727	DT007830BE	22/04/2024	02/05/2024	6599-2	12/06/2024	27/06/2024	R\$293,47
NJA2727	DT007830BF	22/04/2024	02/05/2024	5045-0	12/06/2024	27/06/2024	R\$293,47
JYJ3267	DT0075109N	24/04/2024	02/05/2024	6041-2	14/06/2024	01/07/2024	R\$195,23
JYJ3267	DT0075109O	24/04/2024	02/05/2024	6599-2	14/06/2024	01/07/2024	R\$293,47
NIZ2C83	DT0075109P	24/04/2024	02/05/2024	5185-1	14/06/2024	01/07/2024	R\$195,23
QBE5F10	DT0075109R	24/04/2024	02/05/2024	7366-2	14/06/2024	01/07/2024	R\$130,16
RCD2C70	DT0075109Q	24/04/2024	02/05/2024	7366-2	14/06/2024	01/07/2024	R\$130,16
SCW4J10	DT0075109L	24/04/2024	02/05/2024	6041-2	14/06/2024	01/07/2024	R\$195,23
OBJ8262	DT00112018	24/04/2024	02/05/2024	7633-2	14/06/2024	01/07/2024	R\$293,47
OBJ8262	DT00112019	24/04/2024	02/05/2024	6599-2	14/06/2024	01/07/2024	R\$293,47
QCI5G48	DT00112015	22/04/2024	02/05/2024	6599-2	12/06/2024	27/06/2024	R\$293,47
QCI5G48	DT00112016	22/04/2024	02/05/2024	7340-0	12/06/2024	27/06/2024	R\$130,16
RRU1C66	DT00112017	24/04/2024	02/05/2024	7633-2	14/06/2024	01/07/2024	R\$293,47
RRX8E81	DT008L1084	24/04/2024	02/05/2024	5010-0	14/06/2024	01/07/2024	R\$880,41
RRX8E81	DT008L1085	24/04/2024	02/05/2024	6580-0	14/06/2024	01/07/2024	R\$293,47
RRX8E81	DT008L1088	24/04/2024	02/05/2024	6637-1	14/06/2024	01/07/2024	R\$195,23
RRX8E81	DT008L1089	24/04/2024	02/05/2024	7340-0	14/06/2024	01/07/2024	R\$130,16
RRX8E81	DT008L108A	24/04/2024	02/05/2024	7056-2	14/06/2024	01/07/2024	R\$130,16
AEZ5C00	DT002843Q7	23/04/2024	02/05/2024	7633-2	14/06/2024	01/07/2024	R\$293,47
AEZ5C00	DT002843Q8	23/04/2024	02/05/2024	6599-2	14/06/2024	01/07/2024	R\$293,47
HRE5353	DT002843QF	23/04/2024	02/05/2024	6599-2	14/06/2024	01/07/2024	R\$293,47
HRE5353	DT002843QG	23/04/2024	02/05/2024	5185-1	14/06/2024	01/07/2024	R\$195,23
HXG9I52	DT002843Q9	23/04/2024	02/05/2024	5185-1	14/06/2024	01/07/2024	R\$195,23
IAP5I75	DT002843PV	23/04/2024	02/05/2024	7633-2	14/06/2024	01/07/2024	R\$293,47
JY19955	DT002843PY	23/04/2024	02/05/2024	7633-2	14/06/2024	01/07/2024	R\$293,47
NIZ0870	DT002843Q1	23/04/2024	02/05/2024	6599-2	14/06/2024	01/07/2024	R\$293,47
NIZ0870	DT002843Q2	23/04/2024	02/05/2024	5185-1	14/06/2024	01/07/2024	R\$195,23
NIZ0870	DT002843Q3	23/04/2024	02/05/2024	7633-2	14/06/2024	01/07/2024	R\$293,47
NPD2440	DT002843QL	23/04/2024	02/05/2024	5185-1	14/06/2024	01/07/2024	R\$195,23
NPK1E74	DT002843PX	23/04/2024	02/05/2024	6599-2	14/06/2024	01/07/2024	R\$293,47
NPK4897	DT002843QK	23/04/2024	02/05/2024	6653-2	14/06/2024	01/07/2024	R\$195,23
OBJ8I13	DT002843PZ	23/04/2024	02/05/2024	5185-1	14/06/2024	01/07/2024	R\$195,23
OBO3H86	DT002843PQ	23/04/2024	02/05/2024	5185-1	14/06/2024	01/07/2024	R\$195,23
OBO3H86	DT002843PR	23/04/2024	02/05/2024	6599-2	14/06/2024	01/07/2024	R\$293,47
OFW4G49	DT002843PD	23/04/2024	02/05/2024	5185-1	14/06/2024	01/07/2024	R\$195,23
QBA9H76	DT002843QA	23/04/2024	02/05/2024	7633-2	14/06/2024	01/07/2024	R\$293,47
QBA9H76	DT002843QB	23/04/2024	02/05/2024	6599-2	14/06/2024	01/07/2024	R\$293,47
QBH4F08	DT002843PH	23/04/2024	02/05/2024	5185-1	14/06/2024	01/07/2024	R\$195,23
QBH4F08	DT002843PI	23/04/2024	02/05/2024	6599-2	14/06/2024	01/07/2024	R\$293,47
QCJ9H95	DT002843QE	23/04/2024	02/05/2024	7366-2	14/06/2024	01/07/2024	R\$130,16
QCO4G38	DT002843QC	23/04/2024	02/05/2024	6599-2	14/06/2024	01/07/2024	R\$293,47
QCO4G38	DT002843QD	23/04/2024	02/05/2024	5185-1	14/06/2024	01/07/2024	R\$195,23

Placa	Nº AIT	Dt Infração	Dt Postagem	Cód. Infração	Dt Limite Indicação condutor/Infrator	Dt Limite Defesa	Vi. Multa
QCO4G38	DT002843QE	23/04/2024	02/05/2024	7633-2	14/06/2024	01/07/2024	R\$293,47
QCR6172	DT002843PE	23/04/2024	02/05/2024	7340-0	14/06/2024	01/07/2024	R\$130,16
RAS2D40	DT002843PP	23/04/2024	02/05/2024	5185-1	14/06/2024	01/07/2024	R\$195,23
RAV4B47	DT002843QI	23/04/2024	02/05/2024	5185-1	14/06/2024	01/07/2024	R\$195,23
RAV4B47	DT002843QJ	23/04/2024	02/05/2024	7633-2	14/06/2024	01/07/2024	R\$293,47
RAY8A35	DT002843PL	23/04/2024	02/05/2024	7633-2	14/06/2024	01/07/2024	R\$293,47
RAY8A35	DT002843PM	23/04/2024	02/05/2024	6599-2	14/06/2024	01/07/2024	R\$293,47
RRI6D01	DT002843QH	23/04/2024	02/05/2024	6653-2	14/06/2024	01/07/2024	R\$195,23
RRM8B29	DT002843PJ	23/04/2024	02/05/2024	5185-1	14/06/2024	01/07/2024	R\$195,23
RRU3G78	DT002843PG	23/04/2024	02/05/2024	7340-0	14/06/2024	01/07/2024	R\$130,16
SPD4G67	DT002843Q4	23/04/2024	02/05/2024	6041-2	14/06/2024	01/07/2024	R\$195,23
SPD4G67	DT002843Q5	23/04/2024	02/05/2024	7579-0	14/06/2024	01/07/2024	R\$2.934,70
QCU8617	DT00K3100K	23/04/2024	02/05/2024	7366-2	14/06/2024	01/07/2024	R\$130,16
RAR1C79	DT00K3100J	23/04/2024	02/05/2024	7633-1	14/06/2024	01/07/2024	R\$293,47
EEQ4565	DT0075109E	23/04/2024	02/05/2024	5010-0	14/06/2024	01/07/2024	R\$880,41
NPL2456	DT0075109F	23/04/2024	02/05/2024	6726-1	14/06/2024	01/07/2024	R\$195,23
NPL2456	DT0075109G	23/04/2024	02/05/2024	6661-0	14/06/2024	01/07/2024	R\$195,23
QCH8F30	DT00D02017	23/04/2024	02/05/2024	5770-3	14/06/2024	01/07/2024	R\$293,47
HGD7G21	DT008K307K	23/04/2024	02/05/2024	5274-1	14/06/2024	01/07/2024	R\$2.934,70
HGD7G21	DT008K307L	23/04/2024	02/05/2024	5797-0	14/06/2024	01/07/2024	R\$2.934,70
HGD7G21	DT008K307M	23/04/2024	02/05/2024	5010-0	14/06/2024	01/07/2024	R\$880,41
OBF3I13	DT00F740FO	25/04/2024	02/05/2024	6599-2	17/06/2024	01/07/2024	R\$293,47
QCA7447	DT00B0102L	25/04/2024	02/05/2024	7340-0	17/06/2024	01/07/2024	R\$130,16
QCJ9292	DT00B0102M	25/04/2024	02/05/2024	7340-0	17/06/2024	01/07/2024	R\$130,16
OAZ9C89	DT00C110T4	23/04/2024	02/05/2024	5274-1	14/06/2024	01/07/2024	R\$2.934,70
OAZ9C89	DT00C110T5	23/04/2024	02/05/2024	6653-1	14/06/2024	01/07/2024	R\$195,23
OAZ9C89	DT00C110T6	23/04/2024	02/05/2024	7340-0	14/06/2024	01/07/2024	R\$130,16
OAZ9C89	DT00C110T7	23/04/2024	02/05/2024	6610-2	14/06/2024	01/07/2024	R\$195,23
NPF3524	DT00A92042	25/04/2024	02/05/2024	6050-1	17/06/2024	01/07/2024	R\$293,47
OBBA462	DT005Q103U	22/04/2024	02/05/2024	5010-0	12/06/2024	27/06/2024	R\$880,41
OBBA462	DT005Q103V	22/04/2024	02/05/2024	6653-1	12/06/2024	27/06/2024	R\$195,23
KOA5678	DT00EN205N	25/04/2024	02/05/2024	5010-0	17/06/2024	01/07/2024	R\$880,41
QBW1E60	DT00EN205M	25/04/2024	02/05/2024	6637-1	17/06/2024	01/07/2024	R\$195,23
RRV5A84	DT00EN205O	25/04/2024	02/05/2024	7048-1	17/06/2024	01/07/2024	R\$293,47
JZQ7844	DT00EQ2024	25/04/2024	02/05/2024	5010-0	17/06/2024	01/07/2024	R\$880,41
JZQ7844	DT00EQ2025	25/04/2024	02/05/2024	6556-1	17/06/2024	01/07/2024	R\$293,47
JKB9321	DT00ES205E	23/04/2024	02/05/2024	5185-1	14/06/2024	01/07/2024	R\$195,23
NUF9H64	DT00ES205G	23/04/2024	02/05/2024	5045-0	14/06/2024	01/07/2024	R\$293,47
NUB5228	DT00BU20CS	23/04/2024	02/05/2024	5010-0	14/06/2024	01/07/2024	R\$880,41
NUB5228	DT00BU20CT	23/04/2024	02/05/2024	6599-2	14/06/2024	01/07/2024	R\$293,47
QBJOA14	DT00BU20CV	23/04/2024	02/05/2024	5274-2	14/06/2024	01/07/2024	R\$2.934,70
QBJOA14	DT00BU20CW	23/04/2024	02/05/2024	5835-0	14/06/2024	01/07/2024	R\$195,23
QBJOA14	DT00BU20CX	23/04/2024	02/05/2024	6653-1	14/06/2024	01/07/2024	R\$195,23
QBO3J13	DT00BN10PW	25/04/2024	02/05/2024	5010-0	17/06/2024	01/07/2024	R\$880,41
RNQ7A44	DT005X20E0	24/04/2024	02/05/2024	5169-1	14/06/2024	01/07/2024	R\$2.934,70
RRL5A76	DT005X20E1	24/04/2024	02/05/2024	5010-0	17/06/2024	01/07/2024	R\$880,41
KAC9783	DT00CW602B	22/04/2024	02/05/2024	5010-0	12/06/2024	27/06/2024	R\$880,41
AGK8667	DT003Z40S3	25/04/2024	02/05/2024	6599-2	17/06/2024	01/07/2024	R\$293,47
AGK8667	DT003Z40S4	25/04/2024	02/05/2024	7340-0	17/06/2024	01/07/2024	R\$130,16
AJG3J51	DT003Z40RU	25/04/2024	02/05/2024	6599-2	17/06/2024	01/07/2024	R\$293,47
HAB0214	DT003Z40SA	25/04/2024	02/05/2024	5169-1	17/06/2024	01/07/2024	R\$2.934,70
HAB0214	DT003Z40SB	26/04/2024	02/05/2024	5010-0	17/06/2024	01/07/2024	R\$880,41
HAB0214	DT003Z40SC	26/04/2024	02/05/2024	7340-0	17/06/2024	01/07/2024	R\$130,16
NIZ3E86	DT003Z40SE	26/04/2024	02/05/2024	5169-1	17/06/2024	01/07/2024	R\$2.934,70
NIZ3E86	DT003Z40SF	26/04/2024	02/05/2024	5177-0	17/06/2024	01/07/2024	R\$293,47
NPF4350	DT003Z40SD	26/04/2024	02/05/2024	7340-0	17/06/2024	01/07/2024	R\$130,16
NPP2643	DT003Z40RV	25/04/2024	02/05/2024	5045-0	17/06/2024	01/07/2024	R\$293,47
NPP2643	DT003Z40RW	25/04/2024	02/05/2024	5142-0	17/06/2024	01/07/2024	R\$293,47
NPP2643	DT003Z40RX	25/04/2024	02/05/2024	6599-2	17/06/2024	01/07/2024	R\$293,47
QBB3101	DT003Z40S0	25/04/2024	02/05/2024	5169-1	17/06/2024	01/07/2024	R\$2.934,70
QBB3101	DT003Z40S1	25/04/2024	02/05/2024	5177-0	17/06/2024	01/07/2024	R\$293,47
QBB3101	DT003Z40S2	25/04/2024	02/05/2024	6599-2	17/06/2024	01/07/2024	R\$293,47
QBB6392	DT003Z40RT	25/04/2024	02/05/2024	6599-2	17/06/2024	01/07/2024	R\$293,47
QBL3522	DT003Z40RL	25/04/2024	02/05/2024	7340-0	17/06/2024	01/07/2024	R\$130,16
QBL3522	DT003Z40RM	25/04/2024	02/05/2024	5010-0	17/06/2024	01/07/2024	R\$880,41
QBL3522	DT003Z40RN	25/04/2024	02/05/2024	5118-0	17/06/2024	01/07/2024	R\$880,41
QBL3522	DT003Z40RO	25/04/2024	02/05/2024	6599-2	17/06/2024	01/07/2024	R\$293,47
QCN7D96	DT003Z40RY	25/04/2024	02/05/2024	5010-0	17/06/2024	01/07/2024	R\$880,41
QCN7D96	DT003Z40RZ	25/04/2024	02/05/2024	6599-2	17/06/2024	01/07/2024	R\$293,47
NJF4876	DT00IH1061	24/04/2024	02/05/2024	5010-0	14/06/2024	01/07/2024	R\$880,41
RRY8G82	DT00IH1063	24/04/2024	02/05/2024	5274-1	14/06/2024	01/07/2024	R\$2.934,70
RRY8G82	DT00IH1064	24/04/2024	02/05/2024	7056-2	14/06/2024	01/07/2024	R\$130,16
RRY8G82	DT00IH1065	24/04/2024	02/05/2024	5010-0	14/06/2024	01/07/2024	R\$880,41
EMO2376	DT00IS109T	23/04/2024	02/05/2024	5452-1	14/06/2024	01/07/2024	R\$195,23
RAY1D07	DT005A20FJ	23/04/2024	02/05/2024	5274-1	14/06/2024	01/07/2024	R\$2.934,70
RAY1D07	DT005A20FK	23/04/2024	02/05/2024	6653-1	14/06/2024	01/07/2024	R\$195,23
FNB9I90	DT00B5301R	25/04/2024	02/05/2024	5185-1	17/06/2024	01/07/2024	R\$195,23
JZF1666	DT00B5301Q	25/04/2024	02/05/2024	5185-1	17/06/2024	01/07/2024	R\$195,23
OAQ5377	DT00B5301Y	25/04/2024	02/05/2024	7340-0	17/06/2024	01/07/2024	R\$130,16
OAZ9834	DT00B5301X	25/04/2024	02/05/2024	7340-0	17/06/2024	01/07/2024	R\$130,16
OBL8E47	DT00B5301W	25/04/2024	02/05/2024	7340-0	17/06/2024	01/07/2024	R\$130,16
QBQ7045	DT00B5301S	25/04/2024	02/05/2024	7340-0	17/06/2024	01/07/2024	R\$130,16
RRW9E96	DT00B5301V	25/04/2024	02/05/2024	7340-0	17/06/2024	01/07/2024	R\$130,16
RTK9E60	DT00I2204S	25/04/2024	02/05/2024	5169-1	17/06/2024	01/07/2024	R\$2.934,70
QBL6025	DT007S201J	25/04/2024	02/05/2024	6599-2	17/06/2024	01/07/2024	R\$293,47
SPE2I95	DT00CH3001	24/04/2024	02/05/2024	6580-0	17/06/2024	01/07/2024	R\$293,47
SPE2I95	DT00CH3003	24/04/2024	02/05/2024	7056-1	17/06/2024	01/07/2024	R\$293,47

Placa	Nº AIT	Dt Infração	Dt Postagem	Cód. Infração	Dt Limite Indicação condutor/Infrator	Dt Limite Defesa	Vi. Multa
SPE2195	DT00CH3004	24/04/2024	02/05/2024	6637-1	17/06/2024	01/07/2024	R\$195,23
SPE2195	DT00CH3005	24/04/2024	02/05/2024	7340-0	17/06/2024	01/07/2024	R\$130,16
SPE2195	DT00CH3007	24/04/2024	02/05/2024	5010-0	17/06/2024	01/07/2024	R\$880,41
SPE2195	DT00CH3008	25/04/2024	02/05/2024	5274-1	17/06/2024	01/07/2024	R\$2.934,70
BBB7437	DT000B70A0	23/04/2024	02/05/2024	5185-1	14/06/2024	01/07/2024	R\$195,23
EQA3034	DT000B70A3	25/04/2024	02/05/2024	5185-1	17/06/2024	01/07/2024	R\$195,23
IVR4D52	DT000B70A8	25/04/2024	02/05/2024	5185-1	17/06/2024	01/07/2024	R\$195,23
JYK0082	DT000B709Q	22/04/2024	02/05/2024	5185-1	12/06/2024	27/06/2024	R\$195,23
KAO3490	DT000B709V	23/04/2024	02/05/2024	6599-2	14/06/2024	01/07/2024	R\$293,47
KAO3490	DT000B709W	23/04/2024	02/05/2024	5045-0	14/06/2024	01/07/2024	R\$293,47
KAO3490	DT000B709X	23/04/2024	02/05/2024	6637-1	14/06/2024	01/07/2024	R\$195,23
OAV2A95	DT000B70A4	25/04/2024	02/05/2024	5185-1	17/06/2024	01/07/2024	R\$195,23
QBA1104	DT000B709Z	23/04/2024	02/05/2024	5185-1	14/06/2024	01/07/2024	R\$195,23
QBI3836	DT000B709Y	23/04/2024	02/05/2024	5185-1	14/06/2024	01/07/2024	R\$195,23
QBS3740	DT000B70A7	25/04/2024	02/05/2024	7633-1	17/06/2024	01/07/2024	R\$293,47
QCX1G63	DT000B709R	22/04/2024	02/05/2024	5185-2	12/06/2024	27/06/2024	R\$195,23
RAS4F34	DT000B709P	22/04/2024	02/05/2024	5010-0	12/06/2024	27/06/2024	R\$880,41
RAU5B40	DT000B70A1	24/04/2024	02/05/2024	7340-0	14/06/2024	01/07/2024	R\$130,16
OBS8161	DT00N6100Q	25/04/2024	02/05/2024	5193-0	17/06/2024	01/07/2024	R\$293,47
JYP5225	DT002D4022	23/04/2024	02/05/2024	5169-1	14/06/2024	01/07/2024	R\$2.934,70
JYP5225	DT002D4023	23/04/2024	02/05/2024	5010-0	14/06/2024	01/07/2024	R\$880,41
NJE6959	DT002D4018	23/04/2024	02/05/2024	6653-2	14/06/2024	01/07/2024	R\$195,23
NUB4D07	DT002D4017	23/04/2024	02/05/2024	5185-1	14/06/2024	01/07/2024	R\$195,23
OAU2351	DT002D401A	23/04/2024	02/05/2024	5185-1	14/06/2024	01/07/2024	R\$195,23
OAU2351	DT002D401B	23/04/2024	02/05/2024	7366-2	14/06/2024	01/07/2024	R\$130,16
OAU2351	DT002D401C	23/04/2024	02/05/2024	6599-2	14/06/2024	01/07/2024	R\$293,47
OBC2A70	DT002D401H	23/04/2024	02/05/2024	5185-1	14/06/2024	01/07/2024	R\$195,23
OBC2A70	DT002D401I	23/04/2024	02/05/2024	6599-2	14/06/2024	01/07/2024	R\$293,47
RAO2D82	DT002D401F	23/04/2024	02/05/2024	6599-2	14/06/2024	01/07/2024	R\$293,47
RAO2D82	DT002D401G	23/04/2024	02/05/2024	7340-0	14/06/2024	01/07/2024	R\$130,16
NJW5829	DT0094404X	25/04/2024	02/05/2024	5738-0	17/06/2024	01/07/2024	R\$293,47
RAN8B29	DT0094404Y	25/04/2024	02/05/2024	6599-2	17/06/2024	01/07/2024	R\$293,47
RAV0J55	DT00AX402D	25/04/2024	02/05/2024	5010-0	17/06/2024	01/07/2024	R\$880,41
RAV0J55	DT00AX402E	25/04/2024	02/05/2024	6637-1	17/06/2024	01/07/2024	R\$195,23
OAS5384	DT003VD06E	24/04/2024	02/05/2024	5010-0	14/06/2024	01/07/2024	R\$880,41
EGD1089	DT001L6001	23/04/2024	02/05/2024	5045-0	14/06/2024	01/07/2024	R\$293,47
EGD1089	DT001L6002	23/04/2024	02/05/2024	6599-2	14/06/2024	01/07/2024	R\$293,47
QBI2903	DT001L6003	23/04/2024	02/05/2024	7030-1	14/06/2024	01/07/2024	R\$293,47
QBI2903	DT001L6004	23/04/2024	02/05/2024	5010-0	14/06/2024	01/07/2024	R\$880,41
RRU6E27	DT004K406P	23/04/2024	02/05/2024	7048-1	14/06/2024	01/07/2024	R\$293,47
QCD4654	DT00LV1001	23/04/2024	02/05/2024	6050-1	14/06/2024	01/07/2024	R\$293,47
IAI5J20	DT00BY10B0	25/04/2024	02/05/2024	5452-2	17/06/2024	01/07/2024	R\$195,23
MKL3292	DT00BY10B1	25/04/2024	02/05/2024	6599-2	17/06/2024	01/07/2024	R\$293,47
MKL3292	DT00BY10B2	25/04/2024	02/05/2024	5010-0	17/06/2024	01/07/2024	R\$880,41
MKL3292	DT00BY10B3	25/04/2024	02/05/2024	5738-0	17/06/2024	01/07/2024	R\$293,47
RRX3H91	DT00EW10AS	25/04/2024	02/05/2024	5487-0	17/06/2024	01/07/2024	R\$195,23
JZS2852	DT00BK105S	22/04/2024	02/05/2024	7048-1	12/06/2024	27/06/2024	R\$293,47
NJB8583	DT001L6006	25/04/2024	02/05/2024	5720-0	17/06/2024	01/07/2024	R\$195,23
RRP6F52	DT00CO2001	24/04/2024	02/05/2024	6599-2	14/06/2024	01/07/2024	R\$293,47
QBU1163	DT005L303W	25/04/2024	02/05/2024	6700-0	17/06/2024	01/07/2024	R\$195,23
QCJ4586	DT005K200Q	24/04/2024	02/05/2024	7633-1	14/06/2024	01/07/2024	R\$293,47
QOB9488	DT005K200R	24/04/2024	02/05/2024	6700-0	14/06/2024	01/07/2024	R\$195,23
RWB7A41	DT005K200S	24/04/2024	02/05/2024	7633-2	14/06/2024	01/07/2024	R\$293,47
RRL5F48	DT0056200Q	24/04/2024	02/05/2024	5010-0	14/06/2024	01/07/2024	R\$880,41
NVW5H22	DT001V202J	22/04/2024	02/05/2024	5045-0	12/06/2024	27/06/2024	R\$293,47
NVW5H22	DT001V202K	22/04/2024	02/05/2024	6599-2	12/06/2024	27/06/2024	R\$293,47
NVW5H22	DT001V202L	22/04/2024	02/05/2024	5738-0	12/06/2024	27/06/2024	R\$293,47
RAX2D04	DT001V202N	23/04/2024	02/05/2024	5991-0	14/06/2024	01/07/2024	R\$293,47
OBA0E81	DT00G7102K	24/04/2024	02/05/2024	5010-0	14/06/2024	01/07/2024	R\$880,41
QVJ3D54	DT00G7102L	24/04/2024	02/05/2024	5010-0	14/06/2024	01/07/2024	R\$880,41
QVJ3D54	DT00G7102M	24/04/2024	02/05/2024	6637-1	14/06/2024	01/07/2024	R\$195,23
RRV2G22	DT00GU2004	25/04/2024	02/05/2024	6580-0	17/06/2024	01/07/2024	R\$293,47
QBG2C99	DT003P2021	22/04/2024	02/05/2024	7633-1	12/06/2024	27/06/2024	R\$293,47
QBP1J15	DT003P202B	25/04/2024	02/05/2024	5010-0	17/06/2024	01/07/2024	R\$880,41
QCE9I65	DT003P2028	25/04/2024	02/05/2024	7633-1	17/06/2024	01/07/2024	R\$293,47
QCF7009	DT003P2022	23/04/2024	02/05/2024	6599-2	14/06/2024	01/07/2024	R\$293,47
QCF7009	DT003P2023	23/04/2024	02/05/2024	5010-0	14/06/2024	01/07/2024	R\$880,41
QCF7009	DT003P2025	23/04/2024	02/05/2024	7684-1	14/06/2024	01/07/2024	R\$130,16
RAQ3E43	DT003P202A	25/04/2024	02/05/2024	7633-1	17/06/2024	01/07/2024	R\$293,47
RRT3I22	DT007A309J	22/04/2024	02/05/2024	6599-2	12/06/2024	27/06/2024	R\$293,47
QCC4B96	DT009B6071	22/04/2024	02/05/2024	7099-1	12/06/2024	27/06/2024	R\$195,23
RAM0A46	DT009B6072	22/04/2024	02/05/2024	7366-2	12/06/2024	27/06/2024	R\$130,16
JZC4J04	DT009E2002	23/04/2024	02/05/2024	5010-0	14/06/2024	01/07/2024	R\$880,41
KAI3C81	DT003VD06D	22/04/2024	02/05/2024	7340-0	12/06/2024	27/06/2024	R\$130,16
QBK3505	DT001T701I	24/04/2024	02/05/2024	7340-0	14/06/2024	01/07/2024	R\$130,16
RRL5D35	DT009J30DF	25/04/2024	02/05/2024	7633-2	17/06/2024	01/07/2024	R\$293,47
DTW4J11	DT00DO306L	24/04/2024	02/05/2024	5819-1	14/06/2024	01/07/2024	R\$880,41
OBS2087	DT00DO306N	24/04/2024	02/05/2024	6599-2	14/06/2024	01/07/2024	R\$293,47
ONV7703	DT0075109K	23/04/2024	02/05/2024	6599-2	14/06/2024	01/07/2024	R\$293,47
RBP0G92	DT0075109J	23/04/2024	02/05/2024	6599-2	14/06/2024	01/07/2024	R\$293,47
QCU3I24	DT007B403B	24/04/2024	02/05/2024	6599-2	14/06/2024	01/07/2024	R\$293,47
NVQ2062	DT00EY601H	24/04/2024	02/05/2024	5010-0	14/06/2024	01/07/2024	R\$880,41
QBC7966	DT0074407O	24/04/2024	02/05/2024	6599-2	14/06/2024	01/07/2024	R\$293,47
KAJ2567	DT009A301O	24/04/2024	02/05/2024	5010-0	14/06/2024	01/07/2024	R\$880,41
NJF7G12	DT009A30HY	24/04/2024	02/05/2024	5010-0	14/06/2024	01/07/2024	R\$880,41
NJF7G12	DT009A30HZ	24/04/2024	02/05/2024	7340-0	14/06/2024	01/07/2024	R\$130,16
NPN1392	DT009530F5	23/04/2024	02/05/2024	6050-1	14/06/2024	01/07/2024	R\$293,47

Placa	Nº AIT	Dt Infração	Dt Postagem	Cód. Infração	Dt Limite Indicação condutor/Infrator	Dt Limite Defesa	Vi. Multa
NPN1392	DT009530F6	23/04/2024	02/05/2024	7340-0	14/06/2024	01/07/2024	R\$130,16
OBO9825	DT009A3011	24/04/2024	02/05/2024	5010-0	14/06/2024	01/07/2024	R\$880,41
QCMOH19	DT009A3012	24/04/2024	02/05/2024	5010-0	14/06/2024	01/07/2024	R\$880,41
NJV9H13	DT009530F7	25/04/2024	02/05/2024	5274-1	17/06/2024	01/07/2024	R\$2.934,70
NJV9H13	DT009530F8	25/04/2024	02/05/2024	7056-1	17/06/2024	01/07/2024	R\$293,47
NJV9H13	DT009530F9	25/04/2024	02/05/2024	7340-0	17/06/2024	01/07/2024	R\$130,16
OBL6D67	DT00C31031	25/04/2024	02/05/2024	5010-0	17/06/2024	01/07/2024	R\$880,41
KAT8177	DT002H207U	24/04/2024	02/05/2024	7056-1	14/06/2024	01/07/2024	R\$293,47
KAT8177	DT002H207V	24/04/2024	02/05/2024	6653-1	14/06/2024	01/07/2024	R\$195,23
KAT8177	DT002H207W	24/04/2024	02/05/2024	6599-2	14/06/2024	01/07/2024	R\$293,47
KAT8177	DT002H207X	24/04/2024	02/05/2024	6637-1	14/06/2024	01/07/2024	R\$195,23
JZS3777	DT002B206A	23/04/2024	02/05/2024	7633-2	14/06/2024	01/07/2024	R\$293,47
NIY7J43	DT00FE502N	22/04/2024	02/05/2024	5835-0	14/06/2024	01/07/2024	R\$195,23
NIY7J43	DT00FE502O	22/04/2024	02/05/2024	5185-1	14/06/2024	01/07/2024	R\$195,23
NPD9F74	DT00FE502M	22/04/2024	02/05/2024	5525-0	14/06/2024	01/07/2024	R\$130,16
OMI9665	DT00FE502Q	24/04/2024	02/05/2024	5630-0	17/06/2024	01/07/2024	R\$130,16
RRQ3116	DT002843QW	24/04/2024	02/05/2024	6017-4	14/06/2024	01/07/2024	R\$293,47
NJF6811	DT008Y210H	25/04/2024	02/05/2024	6653-1	17/06/2024	01/07/2024	R\$195,23
NLR1E54	DT008Y210E	25/04/2024	02/05/2024	6599-2	17/06/2024	01/07/2024	R\$293,47
NLR1E54	DT008Y210F	25/04/2024	02/05/2024	7366-2	17/06/2024	01/07/2024	R\$130,16
RRL6J47	MTA0421963	18/04/2024	02/05/2024	5738-0	14/06/2024	01/07/2024	R\$293,47
RAQ6J76	DT00EW10AR	23/04/2024	02/05/2024	5452-5	14/06/2024	01/07/2024	R\$195,23
KAQ1951	DT00B0102K	24/04/2024	02/05/2024	6599-2	14/06/2024	01/07/2024	R\$293,47
RRM1B21	DT00B0102J	23/04/2024	02/05/2024	7340-0	14/06/2024	01/07/2024	R\$130,16
OBR4E17	DT005V407K	22/04/2024	02/05/2024	7030-1	12/06/2024	27/06/2024	R\$293,47
ASO6G02	DT00EJ7167	24/04/2024	02/05/2024	5010-0	14/06/2024	01/07/2024	R\$880,41
ASO6G02	DT00EJ7168	24/04/2024	02/05/2024	6637-2	14/06/2024	01/07/2024	R\$195,23
ASO6G02	DT00EJ7169	24/04/2024	02/05/2024	7340-0	14/06/2024	01/07/2024	R\$130,16
ASO6G02	DT00EJ716B	24/04/2024	02/05/2024	6653-1	14/06/2024	01/07/2024	R\$195,23
ASO6G02	DT00EJ716C	24/04/2024	02/05/2024	7684-2	14/06/2024	01/07/2024	R\$130,16
HPS4278	DT00EJ716G	24/04/2024	02/05/2024	5010-0	14/06/2024	01/07/2024	R\$880,41
HPS4278	DT00EJ716H	24/04/2024	02/05/2024	6637-1	14/06/2024	01/07/2024	R\$195,23
HPS4278	DT00EJ716K	24/04/2024	02/05/2024	7340-0	14/06/2024	01/07/2024	R\$130,16
JCE3B20	DT00EJ715X	24/04/2024	02/05/2024	7633-2	14/06/2024	01/07/2024	R\$293,47
JZH7J81	DT00EJ7164	24/04/2024	02/05/2024	5010-0	14/06/2024	01/07/2024	R\$880,41
JZH7J81	DT00EJ7165	24/04/2024	02/05/2024	5274-1	14/06/2024	01/07/2024	R\$2.934,70
NUD0G95	DT00EJ715S	23/04/2024	02/05/2024	7633-2	14/06/2024	01/07/2024	R\$293,47
OAQ7828	DT00EJ715O	23/04/2024	02/05/2024	5010-0	14/06/2024	01/07/2024	R\$880,41
OAQ7828	DT00EJ715Q	23/04/2024	02/05/2024	7048-1	14/06/2024	01/07/2024	R\$293,47
OAQ9294	DT00EJ7162	24/04/2024	02/05/2024	5819-1	14/06/2024	01/07/2024	R\$880,41
QCA1037	DT00EJ7160	24/04/2024	02/05/2024	7340-0	14/06/2024	01/07/2024	R\$130,16
QCP0D11	DT00EJ715Y	24/04/2024	02/05/2024	5274-1	14/06/2024	01/07/2024	R\$2.934,70
QCP0D11	DT00EJ715Z	24/04/2024	02/05/2024	7056-1	14/06/2024	01/07/2024	R\$293,47
QCP0D11	DT00EJ7161	24/04/2024	02/05/2024	7617-3	14/06/2024	01/07/2024	R\$5.869,40
RRX3E28	DT00EJ715U	24/04/2024	02/05/2024	5274-1	14/06/2024	01/07/2024	R\$2.934,70
RRX3E28	DT00EJ715V	24/04/2024	02/05/2024	7056-1	14/06/2024	01/07/2024	R\$293,47
RRX3E28	DT00EJ715W	24/04/2024	02/05/2024	5835-0	14/06/2024	01/07/2024	R\$195,23
SPD2B78	DT00EJ716E	24/04/2024	02/05/2024	7056-1	14/06/2024	01/07/2024	R\$293,47
SPH3J97	DT00EJ715R	23/04/2024	02/05/2024	5010-0	14/06/2024	01/07/2024	R\$880,41
FGP7726	DT0070505F	22/04/2024	02/05/2024	5185-1	12/06/2024	27/06/2024	R\$195,23
OAT1951	DT0070505D	22/04/2024	02/05/2024	7633-2	12/06/2024	27/06/2024	R\$293,47
OBI0049	DT006Y3001	24/04/2024	02/05/2024	5185-1	14/06/2024	01/07/2024	R\$195,23
QBP8569	DT0070505C	22/04/2024	02/05/2024	7633-2	12/06/2024	27/06/2024	R\$293,47
RAUSE28	DT006Y3002	24/04/2024	02/05/2024	5193-0	14/06/2024	01/07/2024	R\$293,47
QBV1E67	DT00GL101G	23/04/2024	02/05/2024	6599-2	14/06/2024	01/07/2024	R\$293,47
QBV1E67	DT00GL101H	23/04/2024	02/05/2024	5010-0	14/06/2024	01/07/2024	R\$880,41
AZP3J01	DT002D402D	24/04/2024	02/05/2024	7633-2	14/06/2024	01/07/2024	R\$293,47
CFY4A65	DT002D402Q	24/04/2024	02/05/2024	5185-1	14/06/2024	01/07/2024	R\$195,23
JZY1754	DT002D402B	24/04/2024	02/05/2024	5185-1	14/06/2024	01/07/2024	R\$195,23
JZY1754	DT002D402C	24/04/2024	02/05/2024	6599-2	14/06/2024	01/07/2024	R\$293,47
NJT6740	DT002D402N	24/04/2024	02/05/2024	7633-2	14/06/2024	01/07/2024	R\$293,47
NTX8G86	DT002D402H	24/04/2024	02/05/2024	5185-1	14/06/2024	01/07/2024	R\$195,23
NTZ0558	DT002D402V	24/04/2024	02/05/2024	5193-0	14/06/2024	01/07/2024	R\$293,47
NTZ0558	DT002D402W	24/04/2024	02/05/2024	6599-2	14/06/2024	01/07/2024	R\$293,47
OBF9510	DT002D402L	24/04/2024	02/05/2024	5185-1	14/06/2024	01/07/2024	R\$195,23
OBF9510	DT002D402M	24/04/2024	02/05/2024	6599-2	14/06/2024	01/07/2024	R\$293,47
OBQ9358	DT002D402E	24/04/2024	02/05/2024	5185-1	14/06/2024	01/07/2024	R\$195,23
OBQ9358	DT002D402F	24/04/2024	02/05/2024	6599-2	14/06/2024	01/07/2024	R\$293,47
QBI9359	DT002D4025	24/04/2024	02/05/2024	5185-1	14/06/2024	01/07/2024	R\$195,23
QCNOF52	DT002D402O	24/04/2024	02/05/2024	7366-2	14/06/2024	01/07/2024	R\$130,16
QCNOF52	DT002D402P	24/04/2024	02/05/2024	6599-2	14/06/2024	01/07/2024	R\$293,47
QCU0171	DT002D402Y	25/04/2024	02/05/2024	5010-0	17/06/2024	01/07/2024	R\$880,41
QCU0171	DT002D402Z	25/04/2024	02/05/2024	6599-2	17/06/2024	01/07/2024	R\$293,47
QUS9C51	DT002D4024	24/04/2024	02/05/2024	7633-2	14/06/2024	01/07/2024	R\$293,47
RRX0B35	DT002D4029	24/04/2024	02/05/2024	7366-2	14/06/2024	01/07/2024	R\$130,16
KAA4I26	DT00GJ101U	25/04/2024	02/05/2024	5045-0	17/06/2024	01/07/2024	R\$293,47
OMD0104	DT00GJ101T	25/04/2024	02/05/2024	5010-0	17/06/2024	01/07/2024	R\$880,41
OAV0B95	DT00KZ1071	25/04/2024	02/05/2024	5010-0	17/06/2024	01/07/2024	R\$880,41
OAV0B95	DT00KZ1072	25/04/2024	02/05/2024	6653-1	17/06/2024	01/07/2024	R\$195,23
OBC3950	DT00KZ106X	25/04/2024	02/05/2024	5010-0	17/06/2024	01/07/2024	R\$880,41
OBL9I29	DT00KZ106Z	25/04/2024	02/05/2024	7048-1	17/06/2024	01/07/2024	R\$293,47
QBJ9I80	DT00KZ106Y	25/04/2024	02/05/2024	5720-0	17/06/2024	01/07/2024	R\$195,23
RFS8E49	DT00EG10BG	24/04/2024	02/05/2024	7366-2	14/06/2024	01/07/2024	R\$130,16
HSW2J33	DT00H620GF	24/04/2024	02/05/2024	5010-0	14/06/2024	01/07/2024	R\$880,41
HSW2J33	DT00H620GH	24/04/2024	02/05/2024	5274-1	14/06/2024	01/07/2024	R\$2.934,70
RAW5B85	DT00AW200U	25/04/2024	02/05/2024	6599-2	17/06/2024	01/07/2024	R\$293,47
OBD1522	DT00K3100L	24/04/2024	02/05/2024	6050-1	14/06/2024	01/07/2024	R\$293,47

Placa	Nº AIT	Dt Infração	Dt Postagem	Cód. Infração	Dt Limite Indicação condutor/Infrator	Dt Limite Defesa	Vi. Multa
OBE9825	DT0072304O	22/04/2024	02/05/2024	6599-2	12/06/2024	27/06/2024	R\$293,47
OSZ6413	DT005Q105V	25/04/2024	02/05/2024	7030-1	17/06/2024	01/07/2024	R\$293,47
OSZ6413	DT005Q105W	25/04/2024	02/05/2024	7340-0	17/06/2024	01/07/2024	R\$130,16
LSY1102	DT005620OS	25/04/2024	02/05/2024	7633-2	17/06/2024	01/07/2024	R\$293,47
RGD2D10	DT005620OR	25/04/2024	02/05/2024	7633-2	17/06/2024	01/07/2024	R\$293,47
RTQ2C15	DT005620OT	25/04/2024	02/05/2024	7633-2	17/06/2024	01/07/2024	R\$293,47
RRO6D41	DT009I5077	23/04/2024	02/05/2024	7366-2	14/06/2024	01/07/2024	R\$130,16
SPC9F57	DT009I5076	23/04/2024	02/05/2024	7366-2	14/06/2024	01/07/2024	R\$130,16
RRY2E23	DT002X60UO	25/04/2024	02/05/2024	6599-2	17/06/2024	01/07/2024	R\$293,47
AIJ2248	DT002S601G	24/04/2024	02/05/2024	5185-1	14/06/2024	01/07/2024	R\$195,23
AIJ2248	DT002S602E	24/04/2024	02/05/2024	6599-2	14/06/2024	01/07/2024	R\$293,47
AMY9C20	DT002S601M	24/04/2024	02/05/2024	5185-1	14/06/2024	01/07/2024	R\$195,23
ASB1506	DT00D953ER	21/04/2024	02/05/2024	5185-1	12/06/2024	27/06/2024	R\$195,23
AUD9611	DT00D953F2	21/04/2024	02/05/2024	5193-0	12/06/2024	27/06/2024	R\$293,47
AYD7J74	DT002S602B	24/04/2024	02/05/2024	5185-1	14/06/2024	01/07/2024	R\$195,23
BAN9769	DT002S602O	24/04/2024	02/05/2024	7633-2	14/06/2024	01/07/2024	R\$293,47
BEW7I36	DT002S602E	24/04/2024	02/05/2024	5185-1	14/06/2024	01/07/2024	R\$195,23
DGB2192	DT002S601Z	24/04/2024	02/05/2024	7633-2	14/06/2024	01/07/2024	R\$293,47
DGB2192	DT002S602Z	24/04/2024	02/05/2024	5185-1	14/06/2024	01/07/2024	R\$195,23
DIN5A52	DT002S602Z	24/04/2024	02/05/2024	5185-1	14/06/2024	01/07/2024	R\$195,23
EUG5E83	DT00D953ES	21/04/2024	02/05/2024	5193-0	12/06/2024	27/06/2024	R\$293,47
FHB2C88	DT002S6033	24/04/2024	02/05/2024	5185-1	14/06/2024	01/07/2024	R\$195,23
FHB2C88	DT002S6039	24/04/2024	02/05/2024	6599-2	14/06/2024	01/07/2024	R\$293,47
FUA4J97	DT002S602W	24/04/2024	02/05/2024	7633-2	14/06/2024	01/07/2024	R\$293,47
JGL7I55	DT00D953F0	21/04/2024	02/05/2024	5185-1	12/06/2024	27/06/2024	R\$195,23
JYH1616	DT002S601Q	24/04/2024	02/05/2024	5185-1	14/06/2024	01/07/2024	R\$195,23
JYH1616	DT002S6029	24/04/2024	02/05/2024	6599-2	14/06/2024	01/07/2024	R\$293,47
JZG7858	DT00D953F3	21/04/2024	02/05/2024	5193-0	12/06/2024	27/06/2024	R\$293,47
JZG7858	DT00D953F4	21/04/2024	02/05/2024	5185-1	12/06/2024	27/06/2024	R\$195,23
JZP3400	DT00D953EX	21/04/2024	02/05/2024	5185-1	12/06/2024	27/06/2024	R\$195,23
KAR1775	DT00D953EY	21/04/2024	02/05/2024	5185-1	12/06/2024	27/06/2024	R\$195,23
KDV9I86	DT002S601I	24/04/2024	02/05/2024	5185-1	14/06/2024	01/07/2024	R\$195,23
MWE1054	DT002S6024	24/04/2024	02/05/2024	7633-2	14/06/2024	01/07/2024	R\$293,47
NJL0462	DT00D953EQ	21/04/2024	02/05/2024	5185-1	12/06/2024	27/06/2024	R\$195,23
NJM4416	DT002S601J	24/04/2024	02/05/2024	5185-1	14/06/2024	01/07/2024	R\$195,23
NJO5C91	DT002S6034	24/04/2024	02/05/2024	5185-1	14/06/2024	01/07/2024	R\$195,23
NJO5C91	DT002S603A	24/04/2024	02/05/2024	6599-2	14/06/2024	01/07/2024	R\$293,47
NJU4194	DT002S601X	24/04/2024	02/05/2024	7633-2	14/06/2024	01/07/2024	R\$293,47
NPF0293	DT002S602Y	24/04/2024	02/05/2024	5185-1	14/06/2024	01/07/2024	R\$195,23
NPF0293	DT002S6035	24/04/2024	02/05/2024	6599-2	14/06/2024	01/07/2024	R\$293,47
NPF7828	DT002S601O	24/04/2024	02/05/2024	5185-1	14/06/2024	01/07/2024	R\$195,23
NPN6780	DT002S602U	24/04/2024	02/05/2024	7633-2	14/06/2024	01/07/2024	R\$293,47
NPN6780	DT002S603E	24/04/2024	02/05/2024	6599-2	14/06/2024	01/07/2024	R\$293,47
NPO4421	DT00D953EZ	21/04/2024	02/05/2024	5185-1	12/06/2024	27/06/2024	R\$195,23
NUA5902	DT002S601S	24/04/2024	02/05/2024	5185-1	14/06/2024	01/07/2024	R\$195,23
OAP7705	DT002S601P	24/04/2024	02/05/2024	5185-1	14/06/2024	01/07/2024	R\$195,23
OAP7705	DT002S6028	24/04/2024	02/05/2024	6599-2	14/06/2024	01/07/2024	R\$293,47
OAQ6482	DT002S602T	24/04/2024	02/05/2024	7633-2	14/06/2024	01/07/2024	R\$293,47
OAQ6482	DT002S603D	24/04/2024	02/05/2024	6599-2	14/06/2024	01/07/2024	R\$293,47
OAS4340	DT002S602F	24/04/2024	02/05/2024	5185-1	14/06/2024	01/07/2024	R\$195,23
OAS6H20	DT00D953ET	21/04/2024	02/05/2024	5185-2	12/06/2024	27/06/2024	R\$195,23
OAV7702	DT002S602R	24/04/2024	02/05/2024	7633-2	14/06/2024	01/07/2024	R\$293,47
OAV7702	DT002S602S	24/04/2024	02/05/2024	5185-1	14/06/2024	01/07/2024	R\$195,23
OAW8F26	DT00D953EO	21/04/2024	02/05/2024	5185-1	12/06/2024	27/06/2024	R\$195,23
OBH1D58	DT00D953EP	21/04/2024	02/05/2024	7633-2	12/06/2024	27/06/2024	R\$293,47
OBN8292	DT002S602D	24/04/2024	02/05/2024	5185-1	14/06/2024	01/07/2024	R\$195,23
OBN8292	DT002S602I	24/04/2024	02/05/2024	6599-2	14/06/2024	01/07/2024	R\$293,47
OBS2594	DT00D953EN	21/04/2024	02/05/2024	5185-1	12/06/2024	27/06/2024	R\$195,23
PRC2A14	DT002S602A	24/04/2024	02/05/2024	5185-1	14/06/2024	01/07/2024	R\$195,23
PVV2175	DT00D953F1	21/04/2024	02/05/2024	5185-1	12/06/2024	27/06/2024	R\$195,23
QBG5G68	DT002S601K	24/04/2024	02/05/2024	5185-1	14/06/2024	01/07/2024	R\$195,23
QBY3I75	DT002S602G	24/04/2024	02/05/2024	5185-1	14/06/2024	01/07/2024	R\$195,23
QBY3I75	DT002S602H	24/04/2024	02/05/2024	7633-2	14/06/2024	01/07/2024	R\$293,47
QCI5E47	DT002S601N	24/04/2024	02/05/2024	5185-1	14/06/2024	01/07/2024	R\$195,23
QCS2J63	DT002S6030	24/04/2024	02/05/2024	5185-1	14/06/2024	01/07/2024	R\$195,23
QCS2J63	DT002S6036	24/04/2024	02/05/2024	6599-2	14/06/2024	01/07/2024	R\$293,47
QMS9190	DT00D953EU	21/04/2024	02/05/2024	5193-0	12/06/2024	27/06/2024	R\$293,47
QPB0B93	DT002S6031	24/04/2024	02/05/2024	5185-1	14/06/2024	01/07/2024	R\$195,23
QPB0B93	DT002S6037	24/04/2024	02/05/2024	6599-2	14/06/2024	01/07/2024	R\$293,47
RAO0779	DT002S601W	24/04/2024	02/05/2024	7633-2	14/06/2024	01/07/2024	R\$293,47
RAO1B62	DT002S601R	24/04/2024	02/05/2024	5185-1	14/06/2024	01/07/2024	R\$195,23
RAO5J91	DT002S601T	24/04/2024	02/05/2024	5185-1	14/06/2024	01/07/2024	R\$195,23
RAO6G37	DT002S602X	24/04/2024	02/05/2024	5185-1	14/06/2024	01/07/2024	R\$195,23
RAU0F74	DT002S602V	24/04/2024	02/05/2024	7633-2	14/06/2024	01/07/2024	R\$293,47
RNL7C11	DT002S6021	24/04/2024	02/05/2024	7633-2	14/06/2024	01/07/2024	R\$293,47
RRN7A86	DT002S602J	24/04/2024	02/05/2024	6599-2	14/06/2024	01/07/2024	R\$293,47
RRZ9H00	DT002S601U	24/04/2024	02/05/2024	7633-2	14/06/2024	01/07/2024	R\$293,47
RWD4F75	DT002S602Q	24/04/2024	02/05/2024	7633-2	14/06/2024	01/07/2024	R\$293,47
SPC8A87	DT002S6023	24/04/2024	02/05/2024	7633-2	14/06/2024	01/07/2024	R\$293,47
SPD1A44	DT002S602K	24/04/2024	02/05/2024	7633-2	14/06/2024	01/07/2024	R\$293,47
NUA0J04	DT0075109T	25/04/2024	02/05/2024	5010-0	17/06/2024	01/07/2024	R\$880,41
HSE6D88	DT002D401O	23/04/2024	02/05/2024	5185-1	14/06/2024	01/07/2024	R\$195,23
HSE6D88	DT002D401P	23/04/2024	02/05/2024	6599-2	14/06/2024	01/07/2024	R\$293,47
JYF9550	DT002D401Y	23/04/2024	02/05/2024	5185-1	14/06/2024	01/07/2024	R\$195,23
JYF9550	DT002D401Z	23/04/2024	02/05/2024	6599-2	14/06/2024	01/07/2024	R\$293,47
KAD0735	DT002D401N	23/04/2024	02/05/2024	5185-1	14/06/2024	01/07/2024	R\$195,23
KAO9J82	DT002D401Q	23/04/2024	02/05/2024	6599-2	14/06/2024	01/07/2024	R\$293,47

Placa	Nº AIT	Dt Infração	Dt Postagem	Cód. Infração	Dt Limite Indicação condutor/Infrator	Dt Limite Defesa	Vi. Multa
KA09J82	DT002D401R	23/04/2024	02/05/2024	5185-1	14/06/2024	01/07/2024	R\$195,23
NJP7J31	DT002D4020	23/04/2024	02/05/2024	5185-1	14/06/2024	01/07/2024	R\$195,23
PAP7C39	DT002D401L	23/04/2024	02/05/2024	6599-2	14/06/2024	01/07/2024	R\$293,47
PAP7C39	DT002D401M	23/04/2024	02/05/2024	7633-2	14/06/2024	01/07/2024	R\$293,47
QBE9A69	DT002D401S	23/04/2024	02/05/2024	7633-2	14/06/2024	01/07/2024	R\$293,47
QCJ7018	DT002D401T	23/04/2024	02/05/2024	7633-2	14/06/2024	01/07/2024	R\$293,47
RRJ0J85	DT002D401U	23/04/2024	02/05/2024	6599-2	14/06/2024	01/07/2024	R\$293,47
RRJ0J85	DT002D401V	23/04/2024	02/05/2024	6637-1	14/06/2024	01/07/2024	R\$195,23
SPH4G05	DT002D401W	23/04/2024	02/05/2024	7340-0	14/06/2024	01/07/2024	R\$130,16
QBA1H73	DT00BU20CY	24/04/2024	02/05/2024	5010-0	14/06/2024	01/07/2024	R\$880,41
QBA1H73	DT00BU20CZ	24/04/2024	02/05/2024	6599-2	14/06/2024	01/07/2024	R\$293,47
QBA1H73	DT00BU20D0	24/04/2024	02/05/2024	6653-1	14/06/2024	01/07/2024	R\$195,23
AUL8267	DT002843RH	25/04/2024	02/05/2024	5185-1	17/06/2024	01/07/2024	R\$195,23
AXQ7G19	DT002843SH	25/04/2024	02/05/2024	5185-1	17/06/2024	01/07/2024	R\$195,23
BTP3423	DT002843RV	25/04/2024	02/05/2024	5185-1	17/06/2024	01/07/2024	R\$195,23
BUS8580	DT002843RP	25/04/2024	02/05/2024	7633-2	17/06/2024	01/07/2024	R\$293,47
BUS8580	DT002843RQ	25/04/2024	02/05/2024	5045-0	17/06/2024	01/07/2024	R\$293,47
BUY5526	DT002843RW	25/04/2024	02/05/2024	5185-1	17/06/2024	01/07/2024	R\$195,23
CRF3189	DT002843SB	25/04/2024	02/05/2024	5185-1	17/06/2024	01/07/2024	R\$195,23
CVR6414	DT002843RB	25/04/2024	02/05/2024	5045-0	17/06/2024	01/07/2024	R\$293,47
CVR6414	DT002843RC	25/04/2024	02/05/2024	6599-2	17/06/2024	01/07/2024	R\$293,47
CVR6414	DT002843RD	25/04/2024	02/05/2024	5185-1	17/06/2024	01/07/2024	R\$195,23
CVR6414	DT002843RE	25/04/2024	02/05/2024	6653-2	17/06/2024	01/07/2024	R\$195,23
CVR6414	DT002843RF	25/04/2024	02/05/2024	6637-1	17/06/2024	01/07/2024	R\$195,23
DDD9732	DT002843SA	25/04/2024	02/05/2024	5185-1	17/06/2024	01/07/2024	R\$195,23
EVX8F89	DT002843RU	25/04/2024	02/05/2024	5185-1	17/06/2024	01/07/2024	R\$195,23
HRL0E16	DT002843R2	25/04/2024	02/05/2024	5185-1	17/06/2024	01/07/2024	R\$195,23
JWX3211	DT002843SD	25/04/2024	02/05/2024	5185-1	17/06/2024	01/07/2024	R\$195,23
JZQ5998	DT002843OV	22/04/2024	02/05/2024	5010-0	12/06/2024	27/06/2024	R\$880,41
JZQ5998	DT002843OW	22/04/2024	02/05/2024	6653-2	12/06/2024	27/06/2024	R\$195,23
JZQ5998	DT002843OX	22/04/2024	02/05/2024	6637-1	12/06/2024	27/06/2024	R\$195,23
JZQ5998	DT002843OY	22/04/2024	02/05/2024	6599-2	12/06/2024	27/06/2024	R\$293,47
JZU3589	DT002843OZ	22/04/2024	02/05/2024	5010-0	12/06/2024	27/06/2024	R\$880,41
JZU3589	DT002843P0	22/04/2024	02/05/2024	6653-2	12/06/2024	27/06/2024	R\$195,23
JZU3589	DT002843P1	22/04/2024	02/05/2024	6599-2	12/06/2024	27/06/2024	R\$293,47
JZW0097	DT002843S2	25/04/2024	02/05/2024	5185-1	17/06/2024	01/07/2024	R\$195,23
JZZ1005	DT002843RX	25/04/2024	02/05/2024	5169-1	17/06/2024	01/07/2024	R\$2.934,70
JZZ1005	DT002843RY	25/04/2024	02/05/2024	5010-0	17/06/2024	01/07/2024	R\$880,41
JZZ1005	DT002843RZ	25/04/2024	02/05/2024	5185-1	17/06/2024	01/07/2024	R\$195,23
JZZ1005	DT002843S0	25/04/2024	02/05/2024	6599-2	17/06/2024	01/07/2024	R\$293,47
KAE6235	DT002843O6	22/04/2024	02/05/2024	5185-1	12/06/2024	27/06/2024	R\$195,23
KAJ5197	DT002843S8	25/04/2024	02/05/2024	5185-1	17/06/2024	01/07/2024	R\$195,23
KAK0118	DT002843RS	25/04/2024	02/05/2024	5185-1	17/06/2024	01/07/2024	R\$195,23
KEM8750	DT002843S1	25/04/2024	02/05/2024	5185-1	17/06/2024	01/07/2024	R\$195,23
MWG4518	DT002843O0	22/04/2024	02/05/2024	5185-1	12/06/2024	27/06/2024	R\$195,23
NCP5196	DT002843OR	22/04/2024	02/05/2024	5010-0	12/06/2024	27/06/2024	R\$880,41
NCP5196	DT002843OS	22/04/2024	02/05/2024	5185-1	12/06/2024	27/06/2024	R\$195,23
NCP5196	DT002843OT	22/04/2024	02/05/2024	6653-2	12/06/2024	27/06/2024	R\$195,23
NCP5196	DT002843OU	22/04/2024	02/05/2024	6599-2	12/06/2024	27/06/2024	R\$293,47
NEC1649	DT002843S9	25/04/2024	02/05/2024	5185-1	17/06/2024	01/07/2024	R\$195,23
NJA0638	DT002843SC	25/04/2024	02/05/2024	5193-0	17/06/2024	01/07/2024	R\$293,47
NJA0885	DT002843S6	25/04/2024	02/05/2024	5193-0	17/06/2024	01/07/2024	R\$293,47
NJF7826	DT002843S7	25/04/2024	02/05/2024	5185-1	17/06/2024	01/07/2024	R\$195,23
NUL7473	DT002843R4	25/04/2024	02/05/2024	5185-1	17/06/2024	01/07/2024	R\$195,23
NJQ8094	DT002843O7	22/04/2024	02/05/2024	5185-1	12/06/2024	27/06/2024	R\$195,23
NJR1060	DT002843OG	22/04/2024	02/05/2024	5185-1	12/06/2024	27/06/2024	R\$195,23
NUJ0371	DT002843OK	22/04/2024	02/05/2024	5185-1	12/06/2024	27/06/2024	R\$195,23
NPK6906	DT002843OL	22/04/2024	02/05/2024	5185-1	12/06/2024	27/06/2024	R\$195,23
NPL6278	DT002843P6	22/04/2024	02/05/2024	5010-0	12/06/2024	27/06/2024	R\$880,41
NPL6278	DT002843P7	22/04/2024	02/05/2024	6599-2	12/06/2024	27/06/2024	R\$293,47
NPM4A84	DT002843R8	25/04/2024	02/05/2024	5185-1	17/06/2024	01/07/2024	R\$195,23
NPQ1868	DT002843SF	25/04/2024	02/05/2024	5185-1	17/06/2024	01/07/2024	R\$195,23
NTX4429	DT002843S3	25/04/2024	02/05/2024	5185-1	17/06/2024	01/07/2024	R\$195,23
NJA9E67	DT002843SI	25/04/2024	02/05/2024	5185-1	17/06/2024	01/07/2024	R\$195,23
NUB4179	DT002843P2	22/04/2024	02/05/2024	7030-1	12/06/2024	27/06/2024	R\$293,47
NUB4179	DT002843P3	22/04/2024	02/05/2024	6599-2	12/06/2024	27/06/2024	R\$293,47
OAT3844	DT002843OE	22/04/2024	02/05/2024	5185-1	12/06/2024	27/06/2024	R\$195,23
QBF5J01	DT002843RG	25/04/2024	02/05/2024	7366-2	17/06/2024	01/07/2024	R\$130,16
OBR3237	DT002843S5	25/04/2024	02/05/2024	5185-1	17/06/2024	01/07/2024	R\$195,23
PYR5166	DT002843O5	22/04/2024	02/05/2024	5193-0	12/06/2024	27/06/2024	R\$293,47
QBB2H17	DT002843O4	22/04/2024	02/05/2024	5010-0	12/06/2024	27/06/2024	R\$880,41
QBF3490	DT002843OJ	22/04/2024	02/05/2024	5185-1	12/06/2024	27/06/2024	R\$195,23
QBM8I37	DT002843SE	25/04/2024	02/05/2024	5185-1	17/06/2024	01/07/2024	R\$195,23
QBS7328	DT002843P8	22/04/2024	02/05/2024	5010-0	12/06/2024	27/06/2024	R\$880,41
QBS7328	DT002843P9	22/04/2024	02/05/2024	6653-2	12/06/2024	27/06/2024	R\$195,23
QBS7328	DT002843PA	22/04/2024	02/05/2024	6599-2	12/06/2024	27/06/2024	R\$293,47
QBU8B16	DT002843OH	22/04/2024	02/05/2024	7633-2	12/06/2024	27/06/2024	R\$293,47
QBW4080	DT002843OI	22/04/2024	02/05/2024	5185-1	12/06/2024	27/06/2024	R\$195,23
QCA0178	DT002843RT	25/04/2024	02/05/2024	5185-1	17/06/2024	01/07/2024	R\$195,23
QCI6899	DT002843SG	25/04/2024	02/05/2024	5185-1	17/06/2024	01/07/2024	R\$195,23
QQT8G18	DT002843OF	22/04/2024	02/05/2024	7633-2	12/06/2024	27/06/2024	R\$293,47
QUO1J99	DT002843S4	25/04/2024	02/05/2024	5185-1	17/06/2024	01/07/2024	R\$195,23
RMO5I37	DT002843OM	22/04/2024	02/05/2024	5185-1	12/06/2024	27/06/2024	R\$195,23
RMO5I37	DT002843ON	22/04/2024	02/05/2024	7633-2	12/06/2024	27/06/2024	R\$293,47
RRJ7I73	DT002843OP	22/04/2024	02/05/2024	5010-0	12/06/2024	27/06/2024	R\$880,41
RRM5H81	DT002843R5	25/04/2024	02/05/2024	5010-0	17/06/2024	01/07/2024	R\$880,41
RRM5H81	DT002843R6	25/04/2024	02/05/2024	6599-2	17/06/2024	01/07/2024	R\$293,47

Placa	Nº AIT	Dt Infração	Dt Postagem	Cód. Infração	Dt Limite Indicação condutor/Infrator	Dt Limite Defesa	Vi. Multa
RRN6D00	DT002843PB	22/04/2024	02/05/2024	6653-2	12/06/2024	27/06/2024	R\$195,23
RRN6D00	DT002843PC	22/04/2024	02/05/2024	6599-2	14/06/2024	01/07/2024	R\$293,47
RRY2C39	DT002843O8	22/04/2024	02/05/2024	7633-2	12/06/2024	27/06/2024	R\$293,47
SPF7I23	DT002843RA	25/04/2024	02/05/2024	6653-2	17/06/2024	01/07/2024	R\$195,23
SPGOE96	DT002843RR	25/04/2024	02/05/2024	6653-2	17/06/2024	01/07/2024	R\$195,23
SPJ2D53	DT002843R9	25/04/2024	02/05/2024	6653-2	17/06/2024	01/07/2024	R\$195,23
NUA9889	DT005T406B	25/04/2024	02/05/2024	5010-0	17/06/2024	01/07/2024	R\$880,41
NUA9889	DT005T406E	25/04/2024	02/05/2024	6580-0	17/06/2024	01/07/2024	R\$293,47
RAL1A03	DT00G7102I	22/04/2024	02/05/2024	5010-0	12/06/2024	27/06/2024	R\$880,41
RAL1A03	DT00G7102J	22/04/2024	02/05/2024	5010-0	12/06/2024	27/06/2024	R\$880,41
NJE8424	DT00D0201S	25/04/2024	02/05/2024	5169-1	17/06/2024	01/07/2024	R\$2.934,70
BXF8732	DT00EG10BB	22/04/2024	02/05/2024	6726-1	12/06/2024	27/06/2024	R\$195,23
BXF8732	DT00EG10BC	22/04/2024	02/05/2024	5010-0	12/06/2024	27/06/2024	R\$880,41
BXF8732	DT00EG10BD	22/04/2024	02/05/2024	6580-0	12/06/2024	27/06/2024	R\$293,47
JZR3793	DT00EG10BE	22/04/2024	02/05/2024	6599-2	12/06/2024	27/06/2024	R\$293,47
JZR3793	DT00EG10BF	22/04/2024	02/05/2024	5010-0	12/06/2024	27/06/2024	R\$880,41
QBC2H82	DT00CK401W	23/04/2024	02/05/2024	5010-0	14/06/2024	01/07/2024	R\$880,41
JYS1637	DT00H42001	24/04/2024	02/05/2024	6653-1	14/06/2024	01/07/2024	R\$195,23
SSH4I01	DT00BT504F	23/04/2024	02/05/2024	5274-1	14/06/2024	01/07/2024	R\$2.934,70
SSH4I01	DT00BT504G	23/04/2024	02/05/2024	5010-0	14/06/2024	01/07/2024	R\$880,41
RAS7E24	DT000X117D	24/04/2024	02/05/2024	5266-3	14/06/2024	01/07/2024	R\$2.934,70
RAS7E24	DT000X117E	24/04/2024	02/05/2024	5010-0	14/06/2024	01/07/2024	R\$880,41
RAS7E24	DT000X117F	24/04/2024	02/05/2024	6580-0	14/06/2024	01/07/2024	R\$293,47
RAS7E24	DT000X117G	24/04/2024	02/05/2024	7617-1	14/06/2024	01/07/2024	R\$5.869,40
NPN2762	DT005R102K	25/04/2024	02/05/2024	5835-0	17/06/2024	01/07/2024	R\$195,23
NPO2E86	DT005R101P	21/04/2024	02/05/2024	5169-1	12/06/2024	27/06/2024	R\$2.934,70
RVV0E40	DT003I60H8	22/04/2024	02/05/2024	5274-1	12/06/2024	27/06/2024	R\$2.934,70
RVV0E40	DT003I60H9	22/04/2024	02/05/2024	5215-2	12/06/2024	27/06/2024	R\$293,47
QBA9988	DT003740LL	22/04/2024	02/05/2024	6599-2	12/06/2024	27/06/2024	R\$293,47
RAN6D85	DT003740LP	23/04/2024	02/05/2024	6599-2	14/06/2024	01/07/2024	R\$293,47
RAN6D85	DT003740LQ	23/04/2024	02/05/2024	6637-1	14/06/2024	01/07/2024	R\$195,23
IKF2947	TSR0082341	16/04/2024	02/05/2024	6580-0	11/06/2024	26/06/2024	R\$293,47
QCT8J44	DT00KZ106V	24/04/2024	02/05/2024	6637-1	17/06/2024	01/07/2024	R\$195,23
QQL5H64	DT00KZ106W	24/04/2024	02/05/2024	5193-0	17/06/2024	01/07/2024	R\$293,47
KAQ9J91	DT00B5301L	22/04/2024	02/05/2024	5010-0	12/06/2024	27/06/2024	R\$880,41
KAQ9J91	DT00B5301M	22/04/2024	02/05/2024	6599-2	12/06/2024	27/06/2024	R\$293,47
OAU4G60	DT00F020RK	25/04/2024	02/05/2024	5010-0	17/06/2024	01/07/2024	R\$880,41
QCL6F86	DT00F020RI	25/04/2024	02/05/2024	6637-1	17/06/2024	01/07/2024	R\$195,23
NUB6441	DT005M303V	25/04/2024	02/05/2024	5274-1	17/06/2024	01/07/2024	R\$2.934,70
NUB6441	DT005M303W	25/04/2024	02/05/2024	5835-0	17/06/2024	01/07/2024	R\$195,23
OBL5C62	DT005M303U	25/04/2024	02/05/2024	5274-1	17/06/2024	01/07/2024	R\$2.934,70
FVE4D79	DT001K900F	23/04/2024	02/05/2024	6637-2	14/06/2024	01/07/2024	R\$195,23
FVE4D79	DT001K900G	23/04/2024	02/05/2024	5010-0	14/06/2024	01/07/2024	R\$880,41
NJK8887	DT005A20FH	22/04/2024	02/05/2024	6599-2	12/06/2024	27/06/2024	R\$293,47
NJK8887	DT005A20FI	22/04/2024	02/05/2024	6556-1	12/06/2024	27/06/2024	R\$293,47
KAO6824	DT00EG10BI	24/04/2024	02/05/2024	5525-0	17/06/2024	01/07/2024	R\$130,16
QBC2041	DT00EG10BH	24/04/2024	02/05/2024	5525-0	17/06/2024	01/07/2024	R\$130,16
QBG1E24	DT00EG10BK	24/04/2024	02/05/2024	5541-1	17/06/2024	01/07/2024	R\$195,23
NJU7568	DT002530B7	25/04/2024	02/05/2024	6556-1	17/06/2024	01/07/2024	R\$293,47
NJU7568	DT002530B9	25/04/2024	02/05/2024	6599-2	17/06/2024	01/07/2024	R\$293,47
NIZ2E62	DT008S10BO	25/04/2024	02/05/2024	5010-0	17/06/2024	01/07/2024	R\$880,41
NIZ2E62	DT008S10BP	25/04/2024	02/05/2024	5274-1	17/06/2024	01/07/2024	R\$2.934,70
NIZ2E62	DT008S10BQ	25/04/2024	02/05/2024	6653-1	17/06/2024	01/07/2024	R\$195,23
QBI7307	DT008S10BM	25/04/2024	02/05/2024	5010-0	17/06/2024	01/07/2024	R\$880,41
QBI7307	DT008S10BN	25/04/2024	02/05/2024	6599-2	17/06/2024	01/07/2024	R\$293,47
JYK6054	DT000F40NI	25/04/2024	02/05/2024	5185-1	17/06/2024	01/07/2024	R\$195,23
JZJ7936	DT000F40NK	25/04/2024	02/05/2024	5185-1	17/06/2024	01/07/2024	R\$195,23
JZV4A66	DT000F40N4	23/04/2024	02/05/2024	5185-1	14/06/2024	01/07/2024	R\$195,23
KAE1813	DT000F40N6	23/04/2024	02/05/2024	5185-2	14/06/2024	01/07/2024	R\$195,23
KAK2I53	DT000F40N5	23/04/2024	02/05/2024	5185-1	14/06/2024	01/07/2024	R\$195,23
NIZ4731	DT000F40NN	25/04/2024	02/05/2024	7340-0	17/06/2024	01/07/2024	R\$130,16
NJ17578	DT000F40NM	25/04/2024	02/05/2024	5185-1	17/06/2024	01/07/2024	R\$195,23
NJ03A18	DT000F40NR	25/04/2024	02/05/2024	5185-1	17/06/2024	01/07/2024	R\$195,23
NPK3858	DT000F40N3	23/04/2024	02/05/2024	5185-1	14/06/2024	01/07/2024	R\$195,23
NTZ5483	DT000F40NH	25/04/2024	02/05/2024	5185-1	17/06/2024	01/07/2024	R\$195,23
NUD6429	DT000F40NL	25/04/2024	02/05/2024	5185-1	17/06/2024	01/07/2024	R\$195,23
NUF6H82	DT000F40NS	25/04/2024	02/05/2024	5185-1	17/06/2024	01/07/2024	R\$195,23
NUF6H82	DT000F40NT	25/04/2024	02/05/2024	7633-1	17/06/2024	01/07/2024	R\$293,47
OBC1645	DT000F40ND	23/04/2024	02/05/2024	6599-2	14/06/2024	01/07/2024	R\$293,47
OBC1645	DT000F40NE	23/04/2024	02/05/2024	5010-0	14/06/2024	01/07/2024	R\$880,41
PXH5A78	DT000F40NJ	25/04/2024	02/05/2024	5185-1	17/06/2024	01/07/2024	R\$195,23
QBI0C22	DT000F40MZ	22/04/2024	02/05/2024	6599-2	12/06/2024	27/06/2024	R\$293,47
QBS6007	DT000F40N2	23/04/2024	02/05/2024	7633-1	14/06/2024	01/07/2024	R\$293,47
QCT8288	DT000F40NF	23/04/2024	02/05/2024	7340-0	14/06/2024	01/07/2024	R\$130,16
RAW4J71	DT000F40NG	23/04/2024	02/05/2024	6599-2	14/06/2024	01/07/2024	R\$293,47
RRQ3C94	DT000F40MY	22/04/2024	02/05/2024	7340-0	12/06/2024	27/06/2024	R\$130,16
RRQ3C94	DT000F40N0	22/04/2024	02/05/2024	5010-0	12/06/2024	27/06/2024	R\$880,41
SPC3I88	DT000F40N7	23/04/2024	02/05/2024	7633-1	14/06/2024	01/07/2024	R\$293,47
SPG9A44	DT000F40NQ	25/04/2024	02/05/2024	7340-0	17/06/2024	01/07/2024	R\$130,16
HIK8859	DT004S50O5	25/04/2024	02/05/2024	5185-1	17/06/2024	01/07/2024	R\$195,23
KAT4335	DT004S50O8	25/04/2024	02/05/2024	6599-2	17/06/2024	01/07/2024	R\$293,47
KAT4335	DT004S50O9	25/04/2024	02/05/2024	6602-0	17/06/2024	01/07/2024	R\$293,47
KAT4335	DT004S50OA	25/04/2024	02/05/2024	6769-0	17/06/2024	01/07/2024	R\$130,16
NJW1112	DT004S50NT	24/04/2024	02/05/2024	6637-1	14/06/2024	01/07/2024	R\$195,23
OFF5215	DT004S50O7	25/04/2024	02/05/2024	6599-2	17/06/2024	01/07/2024	R\$293,47
QBV3A93	DT004S50O6	25/04/2024	02/05/2024	6599-2	17/06/2024	01/07/2024	R\$293,47
QCJ4299	DT004S50NS	23/04/2024	02/05/2024	6580-0	14/06/2024	01/07/2024	R\$293,47

Placa	Nº AIT	Dt Infração	Dt Postagem	Cód. Infração	Dt Limite Indicação condutor/Infrator	Dt Limite Defesa	Vi. Multa
QCM4502	DT004S5001	25/04/2024	02/05/2024	7340-0	17/06/2024	01/07/2024	R\$130,16
RRQ6A63	DT004S5004	25/04/2024	02/05/2024	6599-2	17/06/2024	01/07/2024	R\$293,47
AJE5689	DT000G3129	25/04/2024	02/05/2024	5185-1	17/06/2024	01/07/2024	R\$195,23
AJE5689	DT000G312A	25/04/2024	02/05/2024	6602-0	17/06/2024	01/07/2024	R\$293,47
AWF3059	DT000G311G	23/04/2024	02/05/2024	5185-1	14/06/2024	01/07/2024	R\$195,23
AXQ7858	DT000G3125	25/04/2024	02/05/2024	5185-1	17/06/2024	01/07/2024	R\$195,23
ENH9E98	DT000G3117	23/04/2024	02/05/2024	5185-1	14/06/2024	01/07/2024	R\$195,23
KAL9634	DT000G3121	25/04/2024	02/05/2024	6602-0	17/06/2024	01/07/2024	R\$293,47
KAS0J40	DT000G311Y	25/04/2024	02/05/2024	5185-1	17/06/2024	01/07/2024	R\$195,23
KAS0J40	DT000G311Z	25/04/2024	02/05/2024	6580-0	17/06/2024	01/07/2024	R\$293,47
KZT0572	DT000G312F	25/04/2024	02/05/2024	6599-2	17/06/2024	01/07/2024	R\$293,47
NCH5838	DT000G311M	23/04/2024	02/05/2024	6599-2	14/06/2024	01/07/2024	R\$293,47
NJT7935	DT000G3110	23/04/2024	02/05/2024	5185-1	14/06/2024	01/07/2024	R\$195,23
NPC7932	DT000G311J	23/04/2024	02/05/2024	5185-1	14/06/2024	01/07/2024	R\$195,23
NUB6728	DT000G311I	23/04/2024	02/05/2024	5185-1	14/06/2024	01/07/2024	R\$195,23
NUC0480	DT000G311T	24/04/2024	02/05/2024	5185-1	14/06/2024	01/07/2024	R\$195,23
NUC0480	DT000G311U	24/04/2024	02/05/2024	6602-0	14/06/2024	01/07/2024	R\$293,47
NUG5168	DT000G311B	23/04/2024	02/05/2024	7366-2	14/06/2024	01/07/2024	R\$130,16
OBNOF35	DT000G311X	25/04/2024	02/05/2024	5185-1	17/06/2024	01/07/2024	R\$195,23
PUF1714	DT000G3122	25/04/2024	02/05/2024	5185-1	17/06/2024	01/07/2024	R\$195,23
PUP0A40	DT000G311R	24/04/2024	02/05/2024	5185-1	14/06/2024	01/07/2024	R\$195,23
QBB4J39	DT000G3115	23/04/2024	02/05/2024	5185-1	14/06/2024	01/07/2024	R\$195,23
QBF6697	DT000G311D	23/04/2024	02/05/2024	7633-2	14/06/2024	01/07/2024	R\$293,47
QBO9265	DT000G3114	23/04/2024	02/05/2024	5185-1	14/06/2024	01/07/2024	R\$195,23
QBT2325	DT000G3111	23/04/2024	02/05/2024	7340-0	14/06/2024	01/07/2024	R\$130,16
QBX6A16	DT000G3119	23/04/2024	02/05/2024	5185-1	14/06/2024	01/07/2024	R\$195,23
QCJ7A88	DT000G311H	23/04/2024	02/05/2024	7366-2	14/06/2024	01/07/2024	R\$130,16
QCT1E12	DT000G311K	23/04/2024	02/05/2024	6599-2	14/06/2024	01/07/2024	R\$293,47
QCT1E12	DT000G311L	23/04/2024	02/05/2024	5010-0	14/06/2024	01/07/2024	R\$880,41
QCU3A73	DT000G311S	24/04/2024	02/05/2024	5185-1	14/06/2024	01/07/2024	R\$195,23
QCV9F11	DT000G3113	23/04/2024	02/05/2024	7340-0	14/06/2024	01/07/2024	R\$130,16
QNI6D01	DT000G312E	25/04/2024	02/05/2024	7633-2	17/06/2024	01/07/2024	R\$293,47
RAN3H41	DT000G311O	24/04/2024	02/05/2024	7366-2	14/06/2024	01/07/2024	R\$130,16
RAS7C16	DT000G311A	23/04/2024	02/05/2024	7633-2	14/06/2024	01/07/2024	R\$293,47
RAV0I04	DT000G311P	24/04/2024	02/05/2024	7633-2	14/06/2024	01/07/2024	R\$293,47
RAY8G42	DT000G311N	23/04/2024	02/05/2024	6599-2	14/06/2024	01/07/2024	R\$293,47
RR18J29	DT000G3126	25/04/2024	02/05/2024	7340-0	17/06/2024	01/07/2024	R\$130,16
RRQ8B59	DT000G3127	25/04/2024	02/05/2024	7633-2	17/06/2024	01/07/2024	R\$293,47
RRROG04	DT000G311Q	24/04/2024	02/05/2024	7340-0	14/06/2024	01/07/2024	R\$130,16
KAB4632	DT000H20K4	19/04/2024	02/05/2024	6599-2	12/06/2024	27/06/2024	R\$293,47
NJB0879	DT000H20K5	22/04/2024	02/05/2024	5010-0	12/06/2024	27/06/2024	R\$880,41
NJB0879	DT000H20K6	22/04/2024	02/05/2024	6599-2	12/06/2024	27/06/2024	R\$293,47
NJB0879	DT000H20K7	22/04/2024	02/05/2024	7340-0	12/06/2024	27/06/2024	R\$130,16
OBK7604	DT000H20K8	23/04/2024	02/05/2024	6602-0	14/06/2024	01/07/2024	R\$293,47
OBM5574	DT000H20K8	22/04/2024	02/05/2024	6599-2	12/06/2024	27/06/2024	R\$293,47
OBM5574	DT000H20K9	22/04/2024	02/05/2024	5010-0	12/06/2024	27/06/2024	R\$880,41
OBM5574	DT000H20KA	22/04/2024	02/05/2024	5185-1	12/06/2024	27/06/2024	R\$195,23
OBQ5118	DT000H20KE	25/04/2024	02/05/2024	5010-0	17/06/2024	01/07/2024	R\$880,41
RAS5H22	DT000H20K2	19/04/2024	02/05/2024	6599-2	12/06/2024	27/06/2024	R\$293,47
RAS5H22	DT000H20K3	19/04/2024	02/05/2024	5010-0	12/06/2024	27/06/2024	R\$880,41
RRZ0B60	DT000H20KD	23/04/2024	02/05/2024	5010-0	14/06/2024	01/07/2024	R\$880,41
SPE2B03	DT000H20K1	19/04/2024	02/05/2024	6599-2	12/06/2024	27/06/2024	R\$293,47
KAB5194	DT000E30JU	23/04/2024	02/05/2024	7340-0	14/06/2024	01/07/2024	R\$130,16
KAB5194	DT000E30JV	23/04/2024	02/05/2024	6670-0	14/06/2024	01/07/2024	R\$195,23
MBB8630	DT000E30K1	24/04/2024	02/05/2024	5185-2	14/06/2024	01/07/2024	R\$195,23
NIY3147	DT000E30JT	23/04/2024	02/05/2024	7340-0	14/06/2024	01/07/2024	R\$130,16
NUG0G24	DT000E30JQ	23/04/2024	02/05/2024	7340-0	14/06/2024	01/07/2024	R\$130,16
OBL9B96	DT000E30JY	23/04/2024	02/05/2024	7340-0	14/06/2024	01/07/2024	R\$130,16
OBO5323	DT000E30K5	25/04/2024	02/05/2024	6599-2	17/06/2024	01/07/2024	R\$293,47
QBC1A43	DT000E30JW	23/04/2024	02/05/2024	6599-2	14/06/2024	01/07/2024	R\$293,47
QBC1A43	DT000E30JX	23/04/2024	02/05/2024	5010-0	14/06/2024	01/07/2024	R\$880,41
QBL9607	DT000E30JR	23/04/2024	02/05/2024	7340-0	14/06/2024	01/07/2024	R\$130,16
QBV5093	DT000E30JI	23/04/2024	02/05/2024	6599-2	14/06/2024	01/07/2024	R\$293,47
QBV5093	DT000E30JM	23/04/2024	02/05/2024	7340-0	14/06/2024	01/07/2024	R\$130,16
QCM4C61	DT000E30JN	23/04/2024	02/05/2024	6599-2	14/06/2024	01/07/2024	R\$293,47
QCM4C61	DT000E30JO	23/04/2024	02/05/2024	7340-0	14/06/2024	01/07/2024	R\$130,16
QCX3C91	DT000E30JK	23/04/2024	02/05/2024	6599-2	14/06/2024	01/07/2024	R\$293,47
QCX3C91	DT000E30JL	23/04/2024	02/05/2024	7340-0	14/06/2024	01/07/2024	R\$130,16
QCZ0284	DT000E30K7	25/04/2024	02/05/2024	7340-0	17/06/2024	01/07/2024	R\$130,16
QNM1263	DT000E30K2	24/04/2024	02/05/2024	5185-1	14/06/2024	01/07/2024	R\$195,23
QNM1263	DT000E30K3	24/04/2024	02/05/2024	6599-2	14/06/2024	01/07/2024	R\$293,47
QXJ1J14	DT000E30JZ	23/04/2024	02/05/2024	6599-2	14/06/2024	01/07/2024	R\$293,47
QXJ1J14	DT000E30K0	23/04/2024	02/05/2024	5185-1	14/06/2024	01/07/2024	R\$195,23
RAL6749	DT000E30JS	23/04/2024	02/05/2024	6670-0	14/06/2024	01/07/2024	R\$195,23
RAN1C25	DT000E30K4	25/04/2024	02/05/2024	6670-0	17/06/2024	01/07/2024	R\$195,23
RAU6A81	DT000E30JA	23/04/2024	02/05/2024	5738-0	14/06/2024	01/07/2024	R\$293,47
RAY2A04	DT000E30JP	23/04/2024	02/05/2024	6670-0	14/06/2024	01/07/2024	R\$195,23
NJL5A93	DT00JS30ID	22/04/2024	02/05/2024	6599-2	12/06/2024	27/06/2024	R\$293,47
NJL5A93	DT00JS30IE	22/04/2024	02/05/2024	6580-0	12/06/2024	27/06/2024	R\$293,47
QBB8786	DT00JS30IU	25/04/2024	02/05/2024	5193-0	17/06/2024	01/07/2024	R\$293,47
QBB8786	DT00JS30IV	25/04/2024	02/05/2024	5185-1	17/06/2024	01/07/2024	R\$195,23
QBC2481	DT00JS30IK	23/04/2024	02/05/2024	6599-2	14/06/2024	01/07/2024	R\$293,47
QBO8114	DT00JS30IO	25/04/2024	02/05/2024	5185-1	17/06/2024	01/07/2024	R\$195,23
QCT1G14	DT00JS30IN	24/04/2024	02/05/2024	7340-0	14/06/2024	01/07/2024	R\$130,16
RAY8I96	DT00JS30II	23/04/2024	02/05/2024	7340-0	14/06/2024	01/07/2024	R\$130,16
RRS9B52	DT00JS30IJ	23/04/2024	02/05/2024	7340-0	14/06/2024	01/07/2024	R\$130,16
RRT9D27	DT00JS30IH	23/04/2024	02/05/2024	7633-1	14/06/2024	01/07/2024	R\$293,47

Placa	Nº AIT	Dt Infração	Dt Postagem	Cód. Infração	Dt Limite Indicação condutor/Infrator	Dt Limite Defesa	Vi. Multa
RRY5H18	DT00JS30IG	23/04/2024	02/05/2024	7340-0	14/06/2024	01/07/2024	R\$130,16
SPF8171	DT00JS30IS	25/04/2024	02/05/2024	7340-0	17/06/2024	01/07/2024	R\$130,16
CLJ6E73	DT00C42066	23/04/2024	02/05/2024	7633-2	14/06/2024	01/07/2024	R\$293,47
RRN2F97	DT00C42064	23/04/2024	02/05/2024	7633-2	14/06/2024	01/07/2024	R\$293,47
RRQE055	DT00C42065	23/04/2024	02/05/2024	6122-0	14/06/2024	01/07/2024	R\$293,47
SPC8G48	DT00CB7002	25/04/2024	02/05/2024	7633-2	17/06/2024	01/07/2024	R\$293,47
SPE2C99	DT008Z30EE	24/04/2024	02/05/2024	5010-0	14/06/2024	01/07/2024	R\$880,41
SPE2C99	DT008Z30EF	24/04/2024	02/05/2024	6653-1	14/06/2024	01/07/2024	R\$195,23
SPE2C99	DT008Z30EG	24/04/2024	02/05/2024	6637-1	14/06/2024	01/07/2024	R\$195,23
SPE2C99	DT008Z30EH	24/04/2024	02/05/2024	7340-0	14/06/2024	01/07/2024	R\$130,16
SPE2C99	DT008Z30EI	24/04/2024	02/05/2024	6408-0	14/06/2024	01/07/2024	R\$130,16
QBA8D76	DT00HW201G	25/04/2024	02/05/2024	5010-0	17/06/2024	01/07/2024	R\$880,41
QBA8D76	DT00HW201H	25/04/2024	02/05/2024	6610-1	17/06/2024	01/07/2024	R\$195,23
QBA8D76	DT00HW201J	25/04/2024	02/05/2024	7340-0	17/06/2024	01/07/2024	R\$130,16
QBA8D76	DT00HW201K	25/04/2024	02/05/2024	6637-2	17/06/2024	01/07/2024	R\$195,23
RRY1B62	DT00HH202E	22/04/2024	02/05/2024	6653-2	12/06/2024	27/06/2024	R\$195,23
RRY1B62	DT00HH202F	22/04/2024	02/05/2024	5010-0	12/06/2024	27/06/2024	R\$880,41
RRY1B62	DT00HH202G	22/04/2024	02/05/2024	7340-0	12/06/2024	27/06/2024	R\$130,16
QBC9047	DT00HO100U	24/04/2024	02/05/2024	5010-0	14/06/2024	01/07/2024	R\$880,41
QBC9047	DT00HO100V	24/04/2024	02/05/2024	7340-0	14/06/2024	01/07/2024	R\$130,16
QBC9047	DT00HO100W	24/04/2024	02/05/2024	6599-2	14/06/2024	01/07/2024	R\$293,47
ONM1F36	DT0075109D	22/04/2024	02/05/2024	5657-0	14/06/2024	01/07/2024	R\$130,16
SSH9J64	DT0075109C	22/04/2024	02/05/2024	5541-1	12/06/2024	27/06/2024	R\$195,23
QPO7H27	DT002D4021	23/04/2024	02/05/2024	5169-2	14/06/2024	01/07/2024	R\$2.934,70
KAR8A98	DT0087205C	22/04/2024	02/05/2024	5010-0	12/06/2024	27/06/2024	R\$880,41
KAN7E18	DT00KQ1028	25/04/2024	02/05/2024	5169-1	17/06/2024	01/07/2024	R\$2.934,70
NIY6397	DT00KQ102C	25/04/2024	02/05/2024	5169-1	17/06/2024	01/07/2024	R\$2.934,70
NJH4397	DT00KQ102B	25/04/2024	02/05/2024	5169-1	17/06/2024	01/07/2024	R\$2.934,70
NPG5332	DT00KQ1029	25/04/2024	02/05/2024	5169-1	17/06/2024	01/07/2024	R\$2.934,70
HTF7G45	DT000A304J	25/04/2024	02/05/2024	5169-1	17/06/2024	01/07/2024	R\$2.934,70
IRD5E98	DT000A304I	25/04/2024	02/05/2024	5169-1	17/06/2024	01/07/2024	R\$2.934,70
SPJ0E33	DT000A304K	25/04/2024	02/05/2024	5169-1	17/06/2024	01/07/2024	R\$2.934,70
QBA6A89	DT00HC200Q	21/04/2024	02/05/2024	6599-2	12/06/2024	27/06/2024	R\$293,47
QBS8H11	DT00HC200O	21/04/2024	02/05/2024	6599-2	12/06/2024	27/06/2024	R\$293,47
QCF2838	DT00HC200M	21/04/2024	02/05/2024	5045-0	12/06/2024	27/06/2024	R\$293,47
QCW6B63	DT00HC200R	21/04/2024	02/05/2024	6599-2	12/06/2024	27/06/2024	R\$293,47
RAP6I26	DT00HC200N	21/04/2024	02/05/2024	6599-2	12/06/2024	27/06/2024	R\$293,47
BCH3610	DT003240H5	25/04/2024	02/05/2024	5169-1	17/06/2024	01/07/2024	R\$2.934,70
BCH3610	DT003240H6	25/04/2024	02/05/2024	5177-0	17/06/2024	01/07/2024	R\$293,47
BCH3610	DT003240H7	25/04/2024	02/05/2024	5045-0	17/06/2024	01/07/2024	R\$293,47
BCH3610	DT003240H8	25/04/2024	02/05/2024	5142-0	17/06/2024	01/07/2024	R\$293,47
BCH3610	DT003240H9	25/04/2024	02/05/2024	6599-2	17/06/2024	01/07/2024	R\$293,47
BDD1G60	DT003240GS	25/04/2024	02/05/2024	5045-0	17/06/2024	01/07/2024	R\$293,47
BES7A01	DT003240HD	25/04/2024	02/05/2024	5169-1	17/06/2024	01/07/2024	R\$2.934,70
JZW2193	DT003240GO	25/04/2024	02/05/2024	5045-0	17/06/2024	01/07/2024	R\$293,47
JZW2193	DT003240GP	25/04/2024	02/05/2024	6599-2	17/06/2024	01/07/2024	R\$293,47
KAC6581	DT003240HE	25/04/2024	02/05/2024	5010-0	17/06/2024	01/07/2024	R\$880,41
KAC6581	DT003240HF	25/04/2024	02/05/2024	5118-0	17/06/2024	01/07/2024	R\$880,41
KAC6581	DT003240HG	25/04/2024	02/05/2024	6599-2	17/06/2024	01/07/2024	R\$293,47
KAC6581	DT003240HH	25/04/2024	02/05/2024	7340-0	17/06/2024	01/07/2024	R\$130,16
NJK0070	DT003240H3	25/04/2024	02/05/2024	6599-2	17/06/2024	01/07/2024	R\$293,47
OAQ5E13	DT003240GZ	25/04/2024	02/05/2024	5169-1	17/06/2024	01/07/2024	R\$2.934,70
OAQ5E13	DT003240H0	25/04/2024	02/05/2024	5177-0	17/06/2024	01/07/2024	R\$293,47
OAQ5E13	DT003240H1	25/04/2024	02/05/2024	6599-2	17/06/2024	01/07/2024	R\$293,47
OAQ5E13	DT003240H2	25/04/2024	02/05/2024	7684-1	17/06/2024	01/07/2024	R\$130,16
OAS8H09	DT003240GM	25/04/2024	02/05/2024	5010-0	17/06/2024	01/07/2024	R\$880,41
OAS8H09	DT003240GN	25/04/2024	02/05/2024	7340-0	17/06/2024	01/07/2024	R\$130,16
OBG1400	DT003240HI	25/04/2024	02/05/2024	5169-1	17/06/2024	01/07/2024	R\$2.934,70
OBG1400	DT003240HJ	25/04/2024	02/05/2024	5010-0	17/06/2024	01/07/2024	R\$880,41
OBG1400	DT003240HK	25/04/2024	02/05/2024	5118-0	17/06/2024	01/07/2024	R\$880,41
OBG1400	DT003240HL	25/04/2024	02/05/2024	5177-0	17/06/2024	01/07/2024	R\$293,47
OBR8432	DT003240HA	25/04/2024	02/05/2024	5169-1	17/06/2024	01/07/2024	R\$2.934,70
OBR8432	DT003240HB	25/04/2024	02/05/2024	6599-2	17/06/2024	01/07/2024	R\$293,47
OBR8432	DT003240HC	25/04/2024	02/05/2024	7340-0	17/06/2024	01/07/2024	R\$130,16
QBM3239	DT003240GQ	25/04/2024	02/05/2024	5010-0	17/06/2024	01/07/2024	R\$880,41
QBM3239	DT003240GR	25/04/2024	02/05/2024	5118-0	17/06/2024	01/07/2024	R\$880,41
QBN6022	DT003240GJ	25/04/2024	02/05/2024	5010-0	17/06/2024	01/07/2024	R\$880,41
QBN6022	DT003240GK	25/04/2024	02/05/2024	5118-0	17/06/2024	01/07/2024	R\$880,41
QBN6022	DT003240GL	25/04/2024	02/05/2024	6599-2	17/06/2024	01/07/2024	R\$293,47
QBX9074	DT003240GT	25/04/2024	02/05/2024	5010-0	17/06/2024	01/07/2024	R\$880,41
QBX9074	DT003240GU	25/04/2024	02/05/2024	5118-0	17/06/2024	01/07/2024	R\$880,41
QBX9074	DT003240GV	25/04/2024	02/05/2024	6599-2	17/06/2024	01/07/2024	R\$293,47
QBX9074	DT003240GW	25/04/2024	02/05/2024	6637-1	17/06/2024	01/07/2024	R\$195,23
QBX9074	DT003240GX	25/04/2024	02/05/2024	6769-0	17/06/2024	01/07/2024	R\$130,16
QBX9074	DT003240GY	25/04/2024	02/05/2024	5193-0	17/06/2024	01/07/2024	R\$293,47
RRW1J33	DT003240H4	25/04/2024	02/05/2024	6599-2	17/06/2024	01/07/2024	R\$293,47
OBR4G09	DT00GF50LC	21/04/2024	02/05/2024	5010-0	12/06/2024	27/06/2024	R\$880,41
QCC6D10	DT00GF50LE	21/04/2024	02/05/2024	6580-0	12/06/2024	27/06/2024	R\$293,47
QCJ7159	DT00GF50L4	21/04/2024	02/05/2024	6599-2	12/06/2024	27/06/2024	R\$293,47
QCJ7159	DT00GF50L5	21/04/2024	02/05/2024	5045-0	12/06/2024	27/06/2024	R\$293,47
QNE4E52	DT00GF50L3	21/04/2024	02/05/2024	6599-2	12/06/2024	27/06/2024	R\$293,47
SPF9D16	DT00GF50LA	21/04/2024	02/05/2024	5010-0	12/06/2024	27/06/2024	R\$880,41
SPF9D16	DT00GF50LB	21/04/2024	02/05/2024	6637-1	12/06/2024	27/06/2024	R\$195,23
BCD0380	DT00HC200H	21/04/2024	02/05/2024	5010-0	12/06/2024	27/06/2024	R\$880,41
NJG9158	DT00HC200I	21/04/2024	02/05/2024	7579-0	12/06/2024	27/06/2024	R\$2.934,70
OAS2835	DT00HC200F	21/04/2024	02/05/2024	6599-2	12/06/2024	27/06/2024	R\$293,47
OAS2835	DT00HC200G	21/04/2024	02/05/2024	5010-0	12/06/2024	27/06/2024	R\$880,41

Placa	Nº AIT	Dt Infração	Dt Postagem	Cód. Infração	Dt Limite Indicação condutor/Infrator	Dt Limite Defesa	Vi. Multa
QBS3D81	DT00HC20OJ	21/04/2024	02/05/2024	6599-2	12/06/2024	27/06/2024	R\$293,47
QBS3D81	DT00HC20OK	21/04/2024	02/05/2024	5010-0	12/06/2024	27/06/2024	R\$880,41
NJV4084	DT005U30BU	24/04/2024	02/05/2024	5169-1	14/06/2024	01/07/2024	R\$2.934,70
NJV4084	DT005U30BV	24/04/2024	02/05/2024	6599-2	14/06/2024	01/07/2024	R\$293,47
NPK6203	DT005X20DX	22/04/2024	02/05/2024	5037-1	12/06/2024	27/06/2024	R\$586,94
QBB6B31	DT005X20DW	22/04/2024	02/05/2024	5738-0	12/06/2024	27/06/2024	R\$293,47
QBV4812	DT005U30BX	24/04/2024	02/05/2024	5169-1	14/06/2024	01/07/2024	R\$2.934,70
SPJ6B15	DT005U30C0	25/04/2024	02/05/2024	5010-0	17/06/2024	01/07/2024	R\$880,41
APO8455	DT001O40I6	25/04/2024	02/05/2024	5169-1	17/06/2024	01/07/2024	R\$2.934,70
APO8455	DT001O40I7	25/04/2024	02/05/2024	5177-0	17/06/2024	01/07/2024	R\$293,47
OAX3G16	DT001O40ID	25/04/2024	02/05/2024	5169-1	17/06/2024	01/07/2024	R\$2.934,70
OAX3G16	DT001O40IE	25/04/2024	02/05/2024	5010-0	17/06/2024	01/07/2024	R\$880,41
OAX3G16	DT001O40IF	25/04/2024	02/05/2024	5118-0	17/06/2024	01/07/2024	R\$880,41
OAX3G16	DT001O40IG	25/04/2024	02/05/2024	5177-0	17/06/2024	01/07/2024	R\$293,47
OAX3G16	DT001O40IH	25/04/2024	02/05/2024	6599-2	17/06/2024	01/07/2024	R\$293,47
OAX3G16	DT001O40II	25/04/2024	02/05/2024	7340-0	17/06/2024	01/07/2024	R\$130,16
QBR9G84	DT001O40I8	25/04/2024	02/05/2024	6580-0	17/06/2024	01/07/2024	R\$293,47
QBR9G84	DT001O40I9	25/04/2024	02/05/2024	7340-0	17/06/2024	01/07/2024	R\$130,16
QBT3H84	DT001O40IA	25/04/2024	02/05/2024	5045-0	17/06/2024	01/07/2024	R\$293,47
QCU5432	DT001O40HV	25/04/2024	02/05/2024	7340-0	17/06/2024	01/07/2024	R\$130,16
QCU5432	DT001O40HW	25/04/2024	02/05/2024	5010-0	17/06/2024	01/07/2024	R\$880,41
QCU5432	DT001O40HX	25/04/2024	02/05/2024	5118-0	17/06/2024	01/07/2024	R\$880,41
RAX7H23	DT001O40HY	25/04/2024	02/05/2024	6599-2	17/06/2024	01/07/2024	R\$293,47
RMW9H60	DT001O40IB	25/04/2024	02/05/2024	5169-1	17/06/2024	01/07/2024	R\$2.934,70
RMW9H60	DT001O40IC	25/04/2024	02/05/2024	5177-0	17/06/2024	01/07/2024	R\$293,47
DQL1233	DT00GD30NX	21/04/2024	02/05/2024	6599-2	12/06/2024	27/06/2024	R\$293,47
DQL1233	DT00GD30O1	21/04/2024	02/05/2024	5045-0	12/06/2024	27/06/2024	R\$293,47
NJN9397	DT00GD30NY	21/04/2024	02/05/2024	6599-2	12/06/2024	27/06/2024	R\$293,47
OBR9822	DT00GD30NW	21/04/2024	02/05/2024	6599-2	12/06/2024	27/06/2024	R\$293,47
QBQ9581	DT00GD30NZ	21/04/2024	02/05/2024	6599-2	12/06/2024	27/06/2024	R\$293,47
QBQ9581	DT00GD30O0	21/04/2024	02/05/2024	5045-0	12/06/2024	27/06/2024	R\$293,47
QBQ9581	DT00GD30O2	21/04/2024	02/05/2024	5169-1	12/06/2024	27/06/2024	R\$2.934,70
JZV8862	DT00GL101Q	25/04/2024	02/05/2024	5010-0	17/06/2024	01/07/2024	R\$880,41
JZL8I27	DT003X50HS	25/04/2024	02/05/2024	5010-0	17/06/2024	01/07/2024	R\$880,41
JZL8I27	DT003X50HT	25/04/2024	02/05/2024	5118-0	17/06/2024	01/07/2024	R\$880,41
KAJ4758	DT003X50HQ	25/04/2024	02/05/2024	6599-2	17/06/2024	01/07/2024	R\$293,47
NPG5272	DT003X50HX	25/04/2024	02/05/2024	5169-1	17/06/2024	01/07/2024	R\$2.934,70
NPG5272	DT003X50HY	25/04/2024	02/05/2024	5010-0	17/06/2024	01/07/2024	R\$880,41
NPG5272	DT003X50HZ	25/04/2024	02/05/2024	6599-2	17/06/2024	01/07/2024	R\$293,47
NTY8165	DT003X50HM	25/04/2024	02/05/2024	5169-1	17/06/2024	01/07/2024	R\$2.934,70
NTY8165	DT003X50HN	25/04/2024	02/05/2024	5177-0	17/06/2024	01/07/2024	R\$293,47
NTY8165	DT003X50HO	25/04/2024	02/05/2024	6599-2	17/06/2024	01/07/2024	R\$293,47
NTY8165	DT003X50HP	25/04/2024	02/05/2024	7340-0	17/06/2024	01/07/2024	R\$130,16
OBZ1814	DT003X50HV	25/04/2024	02/05/2024	5169-1	17/06/2024	01/07/2024	R\$2.934,70
OBZ1814	DT003X50HW	25/04/2024	02/05/2024	5177-0	17/06/2024	01/07/2024	R\$293,47
OHO0E08	DT003X50HR	25/04/2024	02/05/2024	5169-1	17/06/2024	01/07/2024	R\$2.934,70
QCB9C64	DT003X50HU	25/04/2024	02/05/2024	7340-0	17/06/2024	01/07/2024	R\$130,16
SPH5F50	DT003X50HL	25/04/2024	02/05/2024	7340-0	17/06/2024	01/07/2024	R\$130,16
JZT4F36	DT003040DI	25/04/2024	02/05/2024	6599-2	17/06/2024	01/07/2024	R\$293,47
JZT4F36	DT003040DJ	25/04/2024	02/05/2024	7340-0	17/06/2024	01/07/2024	R\$130,16
ANV8893	DT003140HE	25/04/2024	02/05/2024	5169-1	17/06/2024	01/07/2024	R\$2.934,70
ANV8893	DT003140HF	25/04/2024	02/05/2024	5010-0	17/06/2024	01/07/2024	R\$880,41
ANV8893	DT003140HG	25/04/2024	02/05/2024	5118-0	17/06/2024	01/07/2024	R\$880,41
ANV8893	DT003140HH	25/04/2024	02/05/2024	5177-0	17/06/2024	01/07/2024	R\$293,47
ANV8893	DT003140HI	25/04/2024	02/05/2024	6599-2	17/06/2024	01/07/2024	R\$293,47
EWZ2G92	DT003140HJ	25/04/2024	02/05/2024	5177-0	17/06/2024	01/07/2024	R\$293,47
EWZ2G92	DT003140HK	25/04/2024	02/05/2024	7340-0	17/06/2024	01/07/2024	R\$130,16
OB33C36	DT003140GY	25/04/2024	02/05/2024	5169-1	17/06/2024	01/07/2024	R\$2.934,70
OB33C36	DT003140GZ	25/04/2024	02/05/2024	5010-0	17/06/2024	01/07/2024	R\$880,41
OB33C36	DT003140H0	25/04/2024	02/05/2024	6599-2	17/06/2024	01/07/2024	R\$293,47
OB33C36	DT003140H1	25/04/2024	02/05/2024	5118-0	17/06/2024	01/07/2024	R\$880,41
OB33C36	DT003140H2	25/04/2024	02/05/2024	5177-0	17/06/2024	01/07/2024	R\$293,47
OB33C36	DT003140H3	25/04/2024	02/05/2024	7340-0	17/06/2024	01/07/2024	R\$130,16
OBI4904	DT003140H9	25/04/2024	02/05/2024	7366-2	17/06/2024	01/07/2024	R\$130,16
QBH2J14	DT003140HA	25/04/2024	02/05/2024	5169-1	17/06/2024	01/07/2024	R\$2.934,70
QBH2J14	DT003140HB	25/04/2024	02/05/2024	5010-0	17/06/2024	01/07/2024	R\$880,41
QBH2J14	DT003140HC	25/04/2024	02/05/2024	5118-0	17/06/2024	01/07/2024	R\$880,41
QBH2J14	DT003140HD	25/04/2024	02/05/2024	5177-0	17/06/2024	01/07/2024	R\$293,47
RAO4B85	DT003140H4	25/04/2024	02/05/2024	7340-0	17/06/2024	01/07/2024	R\$130,16
AKN4B54	DT00KT10OH	25/04/2024	02/05/2024	5010-0	17/06/2024	01/07/2024	R\$880,41
AKN4B54	DT00KT10OI	25/04/2024	02/05/2024	5118-0	17/06/2024	01/07/2024	R\$880,41
CWA0E80	DT00KT10OJ	25/04/2024	02/05/2024	6645-0	17/06/2024	01/07/2024	R\$195,23
EWZ2G92	DT00KT10P2	25/04/2024	02/05/2024	5169-1	17/06/2024	01/07/2024	R\$2.934,70
EWZ2G92	DT00KT10P3	25/04/2024	02/05/2024	5010-0	17/06/2024	01/07/2024	R\$880,41
EWZ2G92	DT00KT10P4	25/04/2024	02/05/2024	5118-0	17/06/2024	01/07/2024	R\$880,41
JXS8772	DT00KT10OW	25/04/2024	02/05/2024	5169-1	17/06/2024	01/07/2024	R\$2.934,70
JXS8772	DT00KT10OX	25/04/2024	02/05/2024	6599-2	17/06/2024	01/07/2024	R\$293,47
JYS7205	DT00KT10OB	25/04/2024	02/05/2024	5169-1	17/06/2024	01/07/2024	R\$2.934,70
JYS7205	DT00KT10OC	25/04/2024	02/05/2024	5045-0	17/06/2024	01/07/2024	R\$293,47
JYS7205	DT00KT10OD	25/04/2024	02/05/2024	6408-0	17/06/2024	01/07/2024	R\$130,16
JYS7205	DT00KT10OE	25/04/2024	02/05/2024	6599-2	17/06/2024	01/07/2024	R\$293,47
JYS7205	DT00KT10OF	25/04/2024	02/05/2024	7340-0	17/06/2024	01/07/2024	R\$130,16
JZV9306	DT00KT10O4	25/04/2024	02/05/2024	7340-0	17/06/2024	01/07/2024	R\$130,16
KAK0171	DT00KT10OO	25/04/2024	02/05/2024	5010-0	17/06/2024	01/07/2024	R\$880,41
KAK0171	DT00KT10OP	25/04/2024	02/05/2024	5118-0	17/06/2024	01/07/2024	R\$880,41
KAK0171	DT00KT10OQ	25/04/2024	02/05/2024	6599-2	17/06/2024	01/07/2024	R\$293,47
KAR3932	DT00KT10P1	25/04/2024	02/05/2024	6599-2	17/06/2024	01/07/2024	R\$293,47

Placa	Nº AIT	Dt Infração	Dt Postagem	Cód. Infração	Dt Limite Indicação condutor/Infrator	Dt Limite Defesa	Vi. Multa
NDA4153	DT00KT10O2	25/04/2024	02/05/2024	6599-2	17/06/2024	01/07/2024	R\$293,47
NDA4153	DT00KT10O3	25/04/2024	02/05/2024	7340-0	17/06/2024	01/07/2024	R\$130,16
NGD7832	DT00KT10OG	25/04/2024	02/05/2024	5045-0	17/06/2024	01/07/2024	R\$293,47
NJJ3450	DT00KT10OA	25/04/2024	02/05/2024	6599-2	17/06/2024	01/07/2024	R\$293,47
NJM4F58	DT00KT10OT	25/04/2024	02/05/2024	5169-1	17/06/2024	01/07/2024	R\$2.934,70
NJM4F58	DT00KT10OU	25/04/2024	02/05/2024	5010-0	17/06/2024	01/07/2024	R\$880,41
NJM4F58	DT00KT10OV	25/04/2024	02/05/2024	7340-0	17/06/2024	01/07/2024	R\$130,16
NJS9A42	DT00KT10O6	25/04/2024	02/05/2024	5010-0	17/06/2024	01/07/2024	R\$880,41
NJS9A42	DT00KT10O7	25/04/2024	02/05/2024	6599-2	17/06/2024	01/07/2024	R\$293,47
NJS9A42	DT00KT10O8	25/04/2024	02/05/2024	7340-0	17/06/2024	01/07/2024	R\$130,16
NJS9A42	DT00KT10O9	25/04/2024	02/05/2024	5118-0	17/06/2024	01/07/2024	R\$880,41
OBQ0D31	DT00KT10OR	25/04/2024	02/05/2024	5010-0	17/06/2024	01/07/2024	R\$880,41
OBQ0D31	DT00KT10OS	25/04/2024	02/05/2024	6599-2	17/06/2024	01/07/2024	R\$293,47
QBW7G60	DT00KT10OM	25/04/2024	02/05/2024	5169-1	17/06/2024	01/07/2024	R\$2.934,70
QBW7G60	DT00KT10ON	25/04/2024	02/05/2024	5177-0	17/06/2024	01/07/2024	R\$293,47
REL4E99	DT00KT10OY	25/04/2024	02/05/2024	5169-1	17/06/2024	01/07/2024	R\$2.934,70
REL4E99	DT00KT10OZ	25/04/2024	02/05/2024	5177-0	17/06/2024	01/07/2024	R\$293,47
REL4E99	DT00KT10P0	25/04/2024	02/05/2024	6599-2	17/06/2024	01/07/2024	R\$293,47
SPH6G53	DT00KT10OK	25/04/2024	02/05/2024	5010-0	17/06/2024	01/07/2024	R\$880,41
SPH6G53	DT00KT10OL	25/04/2024	02/05/2024	5061-0	17/06/2024	01/07/2024	R\$880,41
KEW1497	DT007720BL	22/04/2024	02/05/2024	6599-2	12/06/2024	27/06/2024	R\$293,47
NJM6D64	DT007720BN	22/04/2024	02/05/2024	6599-2	12/06/2024	27/06/2024	R\$293,47
NTX0049	DT007720BM	22/04/2024	02/05/2024	6599-2	12/06/2024	27/06/2024	R\$293,47
NPN6385	DT009F10SM	23/04/2024	02/05/2024	5010-0	14/06/2024	01/07/2024	R\$880,41
NPN6385	DT009F10SN	23/04/2024	02/05/2024	6599-2	14/06/2024	01/07/2024	R\$293,47
NPN6385	DT009F10SO	23/04/2024	02/05/2024	5738-0	14/06/2024	01/07/2024	R\$293,47
RRM1J00	DT00BR1059	24/04/2024	02/05/2024	5614-4	14/06/2024	01/07/2024	R\$195,23
QCN5670	DT00MP1003	23/04/2024	02/05/2024	6599-2	14/06/2024	01/07/2024	R\$293,47
RAP6J09	DT00MP1002	23/04/2024	02/05/2024	6599-2	14/06/2024	01/07/2024	R\$293,47
RAX9I40	DT00LF104O	25/04/2024	02/05/2024	7048-1	17/06/2024	01/07/2024	R\$293,47
MCT5065	DT00EP502D	25/04/2024	02/05/2024	5428-3	17/06/2024	01/07/2024	R\$293,47
QBB7881	DT00EP502A	25/04/2024	02/05/2024	6599-2	17/06/2024	01/07/2024	R\$293,47
QBB7881	DT00EP502B	25/04/2024	02/05/2024	5010-0	17/06/2024	01/07/2024	R\$880,41
RRX9I23	DT00EP502C	25/04/2024	02/05/2024	6041-2	17/06/2024	01/07/2024	R\$195,23
QCF3071	DT008T105R	24/04/2024	02/05/2024	5738-0	14/06/2024	01/07/2024	R\$293,47
ABL9D09	DT002B206F	24/04/2024	02/05/2024	7633-2	14/06/2024	01/07/2024	R\$293,47
OBB7402	DT002B206I	24/04/2024	02/05/2024	7633-2	14/06/2024	01/07/2024	R\$293,47
OBM4816	DT002B206O	24/04/2024	02/05/2024	7633-2	14/06/2024	01/07/2024	R\$293,47
QBL0049	DT002B206H	24/04/2024	02/05/2024	6122-0	14/06/2024	01/07/2024	R\$293,47
QBP5D94	DT002B206J	24/04/2024	02/05/2024	7633-2	14/06/2024	01/07/2024	R\$293,47
QCE2853	DT002B206M	24/04/2024	02/05/2024	7633-2	14/06/2024	01/07/2024	R\$293,47
QCH0611	DT002B206L	24/04/2024	02/05/2024	7633-2	14/06/2024	01/07/2024	R\$293,47
RAM9A67	DT002B206E	24/04/2024	02/05/2024	7633-2	14/06/2024	01/07/2024	R\$293,47
RRQ9A19	DT002B206G	24/04/2024	02/05/2024	7340-0	14/06/2024	01/07/2024	R\$130,16
IYN2E32	DT001K900Q	24/04/2024	02/05/2024	5010-0	14/06/2024	01/07/2024	R\$880,41
IYN2E32	DT001K900R	24/04/2024	02/05/2024	6599-2	14/06/2024	01/07/2024	R\$293,47
SPC0I52	DT001K900T	25/04/2024	02/05/2024	6599-2	17/06/2024	01/07/2024	R\$293,47
JZV5574	DT00MW100I	23/04/2024	02/05/2024	6599-2	14/06/2024	01/07/2024	R\$293,47
OAV0D66	DT00KL100S	24/04/2024	02/05/2024	6637-1	14/06/2024	01/07/2024	R\$195,23
SPH9I62	DT00KL100T	24/04/2024	02/05/2024	6637-1	14/06/2024	01/07/2024	R\$195,23
KAG4I45	DT00HT202R	23/04/2024	02/05/2024	6599-2	14/06/2024	01/07/2024	R\$293,47
KAG4I45	DT00HT202S	23/04/2024	02/05/2024	6580-0	14/06/2024	01/07/2024	R\$293,47
KAQ5J16	DT00HT202N	21/04/2024	02/05/2024	5010-0	12/06/2024	27/06/2024	R\$880,41
KAQ5J16	DT00HT202O	21/04/2024	02/05/2024	6599-2	12/06/2024	27/06/2024	R\$293,47
KAQ5J16	DT00HT202P	21/04/2024	02/05/2024	7030-1	12/06/2024	27/06/2024	R\$293,47
KAQ5J16	DT00HT202Q	21/04/2024	02/05/2024	7048-1	12/06/2024	27/06/2024	R\$293,47
QCA4H63	DT00HT202U	25/04/2024	02/05/2024	5010-0	17/06/2024	01/07/2024	R\$880,41
QCA4H63	DT00HT202V	25/04/2024	02/05/2024	7056-1	17/06/2024	01/07/2024	R\$293,47
SBX3J72	DT001J300A	23/04/2024	02/05/2024	5045-0	14/06/2024	01/07/2024	R\$293,47
QBZ2B76	DT000J2075	22/04/2024	02/05/2024	5169-1	12/06/2024	27/06/2024	R\$2.934,70
HEW7708	DT00LL105H	22/04/2024	02/05/2024	6599-2	12/06/2024	27/06/2024	R\$293,47
NJQ8249	DT00HL1087	24/04/2024	02/05/2024	7633-2	14/06/2024	01/07/2024	R\$293,47
QXC4130	DT00HL1085	24/04/2024	02/05/2024	7633-2	14/06/2024	01/07/2024	R\$293,47
QBF3579	DT00HL1086	24/04/2024	02/05/2024	7633-2	14/06/2024	01/07/2024	R\$293,47
IOJ5G94	DT00EJ716R	25/04/2024	02/05/2024	7633-1	17/06/2024	01/07/2024	R\$293,47
QBG3B75	DT00EJ716Q	25/04/2024	02/05/2024	7633-1	17/06/2024	01/07/2024	R\$293,47
RAR3I58	DT00EJ716O	25/04/2024	02/05/2024	7633-1	17/06/2024	01/07/2024	R\$293,47
RRZ5F34	DT00EJ716V	25/04/2024	02/05/2024	6653-1	17/06/2024	01/07/2024	R\$195,23
SPC6J23	DT00EJ716U	25/04/2024	02/05/2024	5010-0	17/06/2024	01/07/2024	R\$880,41
SPC6J23	DT00EJ716W	25/04/2024	02/05/2024	7340-0	17/06/2024	01/07/2024	R\$130,16
SPC6J23	DT00EJ716X	25/04/2024	02/05/2024	6653-1	17/06/2024	01/07/2024	R\$195,23
SPC6J23	DT00EJ716Y	25/04/2024	02/05/2024	7684-1	17/06/2024	01/07/2024	R\$130,16
SPC6J23	DT00EJ716Z	25/04/2024	02/05/2024	6637-2	17/06/2024	01/07/2024	R\$195,23
AJR7G00	DT009F10SX	25/04/2024	02/05/2024	5010-0	17/06/2024	01/07/2024	R\$880,41
QCE9D33	DT009F10SS	24/04/2024	02/05/2024	5010-0	14/06/2024	01/07/2024	R\$880,41
QCE9D33	DT009F10ST	24/04/2024	02/05/2024	6637-2	14/06/2024	01/07/2024	R\$195,23
QCE9D33	DT009F10SU	24/04/2024	02/05/2024	7340-0	14/06/2024	01/07/2024	R\$130,16
RRN9H84	DT009F10SV	25/04/2024	02/05/2024	7056-2	17/06/2024	01/07/2024	R\$130,16
RRN9H84	DT009F10SVW	25/04/2024	02/05/2024	5010-0	17/06/2024	01/07/2024	R\$880,41
SPH6F09	DT009F10SP	24/04/2024	02/05/2024	5010-0	14/06/2024	01/07/2024	R\$880,41
SPH6F09	DT009F10SQ	24/04/2024	02/05/2024	7340-0	14/06/2024	01/07/2024	R\$130,16
SPH6F09	DT009F10SR	24/04/2024	02/05/2024	6912-0	14/06/2024	01/07/2024	R\$88,38
SPJ8F46	DT00BR1058	22/04/2024	02/05/2024	5410-0	12/06/2024	27/06/2024	R\$130,16
OAX2885	DT00H01043	23/04/2024	02/05/2024	6599-2	14/06/2024	01/07/2024	R\$293,47
HRR4274	DT003VD06R	25/04/2024	02/05/2024	5185-1	17/06/2024	01/07/2024	R\$195,23
NPG5548	DT003VD06M	25/04/2024	02/05/2024	7340-0	17/06/2024	01/07/2024	R\$130,16
OAZ9H22	DT003VD06N	25/04/2024	02/05/2024	5185-1	17/06/2024	01/07/2024	R\$195,23

Placa	Nº AIT	Dt Infração	Dt Postagem	Cód. Infração	Dt Limite Indicação condutor/Infrator	Dt Limite Defesa	Vi. Multa
RRT4F31	DT003I60HE	23/04/2024	02/05/2024	7366-2	14/06/2024	01/07/2024	R\$130,16
IKO4E60	DT001H104Y	24/04/2024	02/05/2024	5010-0	14/06/2024	01/07/2024	R\$880,41
NJG9932	DT001H1057	24/04/2024	02/05/2024	6599-2	17/06/2024	01/07/2024	R\$293,47
QBC1552	DT001H1054	24/04/2024	02/05/2024	6599-2	14/06/2024	01/07/2024	R\$293,47
QBL6681	DT001H1051	24/04/2024	02/05/2024	5169-1	14/06/2024	01/07/2024	R\$2.934,70
QBL6681	DT001H1052	24/04/2024	02/05/2024	6599-2	14/06/2024	01/07/2024	R\$293,47
QBL6681	DT001H1053	24/04/2024	02/05/2024	6556-1	14/06/2024	01/07/2024	R\$293,47
QCOOH11	DT001H104V	24/04/2024	02/05/2024	5010-0	14/06/2024	01/07/2024	R\$880,41
QCOOH11	DT001H104W	24/04/2024	02/05/2024	5185-1	14/06/2024	01/07/2024	R\$195,23
QCOOH11	DT001H104X	24/04/2024	02/05/2024	7340-0	14/06/2024	01/07/2024	R\$130,16
RAL6E17	DT001H104Z	24/04/2024	02/05/2024	6599-2	14/06/2024	01/07/2024	R\$293,47
RAX1F62	DT001H1055	24/04/2024	02/05/2024	6599-2	17/06/2024	01/07/2024	R\$293,47
RRS1D15	DT001H1056	24/04/2024	02/05/2024	6599-2	17/06/2024	01/07/2024	R\$293,47
RRW7E43	DT001H1058	25/04/2024	02/05/2024	6599-2	17/06/2024	01/07/2024	R\$293,47
RRW7E43	DT001H105A	25/04/2024	02/05/2024	7340-0	17/06/2024	01/07/2024	R\$130,16
NJG9932	DT00KN106Q	24/04/2024	02/05/2024	5169-1	17/06/2024	01/07/2024	R\$2.934,70
NJU2J06	DT00KN106M	24/04/2024	02/05/2024	5169-1	14/06/2024	01/07/2024	R\$2.934,70
NPO4A42	DT00KN106P	24/04/2024	02/05/2024	6599-2	17/06/2024	01/07/2024	R\$293,47
QBL6681	DT00KN106N	24/04/2024	02/05/2024	5010-0	14/06/2024	01/07/2024	R\$880,41
RRS8B36	DT00KN106O	24/04/2024	02/05/2024	5169-1	17/06/2024	01/07/2024	R\$2.934,70
AFE0F63	DT003Y50CE	25/04/2024	02/05/2024	5010-0	17/06/2024	01/07/2024	R\$880,41
AFE0F63	DT003Y50CF	25/04/2024	02/05/2024	6599-2	17/06/2024	01/07/2024	R\$293,47
AFE0F63	DT003Y50CG	25/04/2024	02/05/2024	5118-0	17/06/2024	01/07/2024	R\$880,41
JYS8H66	DT003Y50C8	25/04/2024	02/05/2024	6637-1	17/06/2024	01/07/2024	R\$195,23
JYS8H66	DT003Y50C9	25/04/2024	02/05/2024	6653-1	17/06/2024	01/07/2024	R\$195,23
NPL6767	DT003Y50CH	25/04/2024	02/05/2024	5169-1	17/06/2024	01/07/2024	R\$2.934,70
NPL6767	DT003Y50CI	25/04/2024	02/05/2024	5010-0	17/06/2024	01/07/2024	R\$880,41
NPL6767	DT003Y50CJ	25/04/2024	02/05/2024	5118-0	17/06/2024	01/07/2024	R\$880,41
NPL6767	DT003Y50CK	25/04/2024	02/05/2024	5177-0	17/06/2024	01/07/2024	R\$293,47
NPL6767	DT003Y50CL	25/04/2024	02/05/2024	6599-2	17/06/2024	01/07/2024	R\$293,47
NUC7168	DT003Y50C0	25/04/2024	02/05/2024	6599-2	17/06/2024	01/07/2024	R\$293,47
NUC7168	DT003Y50C1	25/04/2024	02/05/2024	7340-0	17/06/2024	01/07/2024	R\$130,16
NUC7168	DT003Y50C2	25/04/2024	02/05/2024	5169-1	17/06/2024	01/07/2024	R\$2.934,70
QBH0726	DT003Y50C4	25/04/2024	02/05/2024	5010-0	17/06/2024	01/07/2024	R\$880,41
QBH0726	DT003Y50C5	25/04/2024	02/05/2024	6408-0	17/06/2024	01/07/2024	R\$130,16
QBH0726	DT003Y50C6	25/04/2024	02/05/2024	6599-2	17/06/2024	01/07/2024	R\$293,47
QBH0726	DT003Y50C7	25/04/2024	02/05/2024	7340-0	17/06/2024	01/07/2024	R\$130,16
QBT4312	DT003Y50C3	25/04/2024	02/05/2024	6599-2	17/06/2024	01/07/2024	R\$293,47
QCS7970	DT003Y50CC	25/04/2024	02/05/2024	5169-1	17/06/2024	01/07/2024	R\$2.934,70
QCS7970	DT003Y50CD	25/04/2024	02/05/2024	5177-0	17/06/2024	01/07/2024	R\$293,47
RRIOF43	DT00FM10G2	24/04/2024	02/05/2024	5720-0	14/06/2024	01/07/2024	R\$195,23
QCJ4J19	DT004W502G	25/04/2024	02/05/2024	5274-1	17/06/2024	01/07/2024	R\$2.934,70
QNM8739	DT00B3200I	25/04/2024	02/05/2024	7366-2	17/06/2024	01/07/2024	R\$130,16
QNM8739	DT00B3200J	25/04/2024	02/05/2024	5185-1	17/06/2024	01/07/2024	R\$195,23
DJY8B87	NIC0002309	29/04/2024	02/05/2024	5002-0	14/06/2024	01/07/2024	R\$5.869,40
JWG0996	NIC0002319	29/04/2024	02/05/2024	5002-0	14/06/2024	01/07/2024	R\$390,46
JZV5213	NIC0002301	29/04/2024	02/05/2024	5002-0	14/06/2024	01/07/2024	R\$390,46
KAC3E84	NIC0002318	29/04/2024	02/05/2024	5002-0	14/06/2024	01/07/2024	R\$260,32
MQZ8A37	NIC0002307	29/04/2024	02/05/2024	5002-0	14/06/2024	01/07/2024	R\$176,76
NCP6093	NIC0002334	30/04/2024	02/05/2024	5002-0	14/06/2024	01/07/2024	R\$390,46
NIY7592	NIC0002321	29/04/2024	02/05/2024	5002-0	14/06/2024	01/07/2024	R\$390,46
NIY7592	NIC0002322	29/04/2024	02/05/2024	5002-0	14/06/2024	01/07/2024	R\$586,94
NPF8C43	NIC0002305	29/04/2024	02/05/2024	5002-0	14/06/2024	01/07/2024	R\$195,23
NPJ1359	NIC0002341	30/04/2024	02/05/2024	5002-0	14/06/2024	01/07/2024	R\$390,46
NUE5881	NIC0002306	29/04/2024	02/05/2024	5002-0	14/06/2024	01/07/2024	R\$390,46
OAW0D77	NIC0002315	29/04/2024	02/05/2024	5002-0	14/06/2024	01/07/2024	R\$260,32
OAZ2733	NIC0002335	30/04/2024	02/05/2024	5002-0	14/06/2024	01/07/2024	R\$390,46
OBH3E16	NIC0002325	29/04/2024	02/05/2024	5002-0	14/06/2024	01/07/2024	R\$260,32
OB19F97	NIC0002332	30/04/2024	02/05/2024	5002-0	14/06/2024	01/07/2024	R\$390,46
PYS2A66	NIC0002336	30/04/2024	02/05/2024	5002-0	14/06/2024	01/07/2024	R\$390,46
QBB7155	NIC0002312	29/04/2024	02/05/2024	5002-0	14/06/2024	01/07/2024	R\$586,94
QB15590	NIC0002311	29/04/2024	02/05/2024	5002-0	14/06/2024	01/07/2024	R\$390,46
QBL7H30	NIC0002303	29/04/2024	02/05/2024	5002-0	14/06/2024	01/07/2024	R\$390,46
QBM4562	NIC0002304	29/04/2024	02/05/2024	5002-0	14/06/2024	01/07/2024	R\$390,46
QBO5998	NIC0002302	29/04/2024	02/05/2024	5002-0	14/06/2024	01/07/2024	R\$390,46
QBV0D30	NIC0002324	29/04/2024	02/05/2024	5002-0	14/06/2024	01/07/2024	R\$260,32
QCK2998	NIC0002333	30/04/2024	02/05/2024	5002-0	14/06/2024	01/07/2024	R\$390,46
QCK9H44	NIC0002326	29/04/2024	02/05/2024	5002-0	14/06/2024	01/07/2024	R\$293,47
QCX8C82	NIC0002317	29/04/2024	02/05/2024	5002-0	14/06/2024	01/07/2024	R\$260,32
QOQ2A59	NIC0002308	29/04/2024	02/05/2024	5002-0	14/06/2024	01/07/2024	R\$260,32
RAL5A47	NIC0002316	29/04/2024	02/05/2024	5002-0	14/06/2024	01/07/2024	R\$586,94
RAY9A05	NIC0002331	30/04/2024	02/05/2024	5002-0	14/06/2024	01/07/2024	R\$260,32
RAZ0B64	NIC0002310	29/04/2024	02/05/2024	5002-0	14/06/2024	01/07/2024	R\$586,94
RBR3D18	NIC0002327	29/04/2024	02/05/2024	5002-0	14/06/2024	01/07/2024	R\$293,47
REW1F43	NIC0002314	29/04/2024	02/05/2024	5002-0	14/06/2024	01/07/2024	R\$195,23
RRM3D82	NIC0002339	30/04/2024	02/05/2024	5002-0	14/06/2024	01/07/2024	R\$176,76
RRT6I26	NIC0002337	30/04/2024	02/05/2024	5002-0	14/06/2024	01/07/2024	R\$2.934,70
RRY9G59	NIC0002330	30/04/2024	02/05/2024	5002-0	14/06/2024	01/07/2024	R\$390,46
RRZ1H95	NIC0002340	30/04/2024	02/05/2024	5002-0	14/06/2024	01/07/2024	R\$586,94
SPC5H85	NIC0002313	29/04/2024	02/05/2024	5002-0	14/06/2024	01/07/2024	R\$390,46
SPC6G33	NIC0002338	30/04/2024	02/05/2024	5002-0	14/06/2024	01/07/2024	R\$586,94

DEPARTAMENTO ESTADUAL DE TRÂNSITO
NOTIFICAÇÃO DE PENALIDADE
EDITAL ELETRÔNICO DE NOTIFICAÇÃO DE PENALIDADE

O Departamento Estadual de Trânsito, na qualidade de autoridade de trânsito, em conformidade com as competências estabelecidas pela Lei nº 9.503/97 – Código de Trânsito Brasileiro, artigo 281 e Resolução nº 918/2022 do CONTRAN – Conselho Nacional de Trânsito, NOTIFICA OS PROPRIETÁRIOS DOS VEÍCULOS abaixo, concedendo-lhes o prazo para interposição de recurso à JARI até a data limite, junto ao órgão autuador.

DOCUMENTAÇÃO: Requerimento assinado, com as razões do recurso; Cópia da notificação da autuação; Cópia do CRLV - documento do veículo; Cópia do documento de identificação (RG, CPF ou CNH) e procuração (quando for o caso). No caso de pessoa jurídica, apresentar os documentos que comprovem a representação. OBS. Deverá ser protocolado um requerimento para cada infração, com a documentação necessária.

Placa	Nº AIT	Dt Infração	Dt Postagem	Cód. Infração	Dt Limite Recurso	Vl. Multa
KAL5962	DT00GN305Y	25/02/2024	02/05/2024	5010-0	01/07/2024	R\$880,41
KAL5962	DT00GN305Z	25/02/2024	02/05/2024	6556-1	01/07/2024	R\$293,47
KAL5962	DT00GN3060	25/02/2024	02/05/2024	6599-2	01/07/2024	R\$293,47
KAL5962	DT00GN3061	25/02/2024	02/05/2024	6637-1	01/07/2024	R\$195,23
QCV1D05	DT00GN305X	25/02/2024	02/05/2024	5010-0	01/07/2024	R\$880,41
RRS4A92	DT002D339P	22/02/2024	02/05/2024	5010-0	01/07/2024	R\$880,41
RRS4A92	DT002D339Q	22/02/2024	02/05/2024	7366-2	01/07/2024	R\$130,16
RRS4A92	DT002D339R	22/02/2024	02/05/2024	6653-1	01/07/2024	R\$195,23
MIY1196	DT008K305R	22/02/2024	02/05/2024	6599-2	01/07/2024	R\$293,47
MIY1196	DT008K305S	22/02/2024	02/05/2024	5010-0	01/07/2024	R\$880,41
NJV1307	DT0093502Z	26/02/2024	02/05/2024	6599-2	01/07/2024	R\$293,47
NJV1307	DT00935030	26/02/2024	02/05/2024	5347-0	01/07/2024	R\$130,16
JZC2F41	DT005B50BM	23/02/2024	02/05/2024	5010-0	01/07/2024	R\$880,41
JZC2F41	DT005B50BN	23/02/2024	02/05/2024	6637-1	01/07/2024	R\$195,23
NJ1028	DT003W3022	28/02/2024	02/05/2024	5045-0	01/07/2024	R\$293,47
OAY4256	DT008O204Y	27/02/2024	02/05/2024	6599-2	01/07/2024	R\$293,47
ALZ5J82	MTA1697445	15/02/2024	02/05/2024	5010-0	01/07/2024	R\$880,41
RRR0H35	DT00CA204J	28/02/2024	02/05/2024	5010-0	01/07/2024	R\$880,41
RRY0H74	DT00CA204I	27/02/2024	02/05/2024	5010-0	01/07/2024	R\$880,41
RRY0H74	DT00CA204K	27/02/2024	02/05/2024	6653-1	01/07/2024	R\$195,23
COR9842	DT00CE20B3	24/02/2024	02/05/2024	6599-2	01/07/2024	R\$293,47
COR9842	DT00CE20B4	24/02/2024	02/05/2024	5010-0	01/07/2024	R\$880,41
JZF4074	DT00CE20BA	24/02/2024	02/05/2024	5010-0	01/07/2024	R\$880,41
JZF4074	DT00CE20BB	24/02/2024	02/05/2024	6599-2	01/07/2024	R\$293,47
JZU1557	DT00CE20B5	24/02/2024	02/05/2024	5010-0	01/07/2024	R\$880,41
JZU1557	DT00CE20B6	24/02/2024	02/05/2024	6599-2	01/07/2024	R\$293,47
MLZ3442	DT00CE20BG	24/02/2024	02/05/2024	6599-2	01/07/2024	R\$293,47
NDJ5F58	DT00CE20B7	24/02/2024	02/05/2024	5010-0	01/07/2024	R\$880,41
NDJ5F58	DT00CE20B8	24/02/2024	02/05/2024	6599-2	01/07/2024	R\$293,47
OBR0938	DT00CE20BC	24/02/2024	02/05/2024	6599-2	01/07/2024	R\$293,47
RAQ3I59	DT00CE20BH	24/02/2024	02/05/2024	5274-1	01/07/2024	R\$2.934,70
RAQ3I59	DT00CE20BI	24/02/2024	02/05/2024	5010-0	01/07/2024	R\$880,41
RAV5I52	DT00CE20AZ	24/02/2024	02/05/2024	7340-0	01/07/2024	R\$130,16
RRN1H14	DT00CE20BD	24/02/2024	02/05/2024	6670-0	01/07/2024	R\$195,23
RRU4G00	DT00CE20B0	24/02/2024	02/05/2024	5010-0	01/07/2024	R\$880,41
RFU2B71	DT006C505Z	22/02/2024	02/05/2024	5010-0	01/07/2024	R\$880,41
SPE3E37	DT006C505Y	22/02/2024	02/05/2024	6700-0	01/07/2024	R\$195,23
RRU9E85	DT001D20A2	27/02/2024	02/05/2024	6017-4	01/07/2024	R\$293,47
NJ1142	DT0025305U	23/02/2024	02/05/2024	6599-2	01/07/2024	R\$293,47
NJ1142	DT0025305V	23/02/2024	02/05/2024	6653-1	01/07/2024	R\$195,23
FLU1326	DT00CD10DU	24/02/2024	02/05/2024	5428-4	01/07/2024	R\$293,47
JWT9C93	DT00CD10DV	24/02/2024	02/05/2024	5452-5	01/07/2024	R\$195,23
RR18B16	DT00F740CY	26/02/2024	02/05/2024	6599-2	01/07/2024	R\$293,47
NJN1E13	DT009H30LW	23/02/2024	02/05/2024	5010-0	01/07/2024	R\$880,41
NJN1E13	DT009H30LX	23/02/2024	02/05/2024	5274-1	01/07/2024	R\$2.934,70
NJN1E13	DT009H30LZ	23/02/2024	02/05/2024	7340-0	01/07/2024	R\$130,16
NJN1E13	DT009H30M0	23/02/2024	02/05/2024	6653-1	01/07/2024	R\$195,23
NJN1E13	DT009H30M1	23/02/2024	02/05/2024	6599-2	01/07/2024	R\$293,47
AKG6A10	DT002842Y0	27/02/2024	02/05/2024	5185-1	01/07/2024	R\$195,23
BCY5C69	DT002842XX	27/02/2024	02/05/2024	5185-1	01/07/2024	R\$195,23
CRF3189	DT002842XY	27/02/2024	02/05/2024	5185-1	01/07/2024	R\$195,23
DDD9732	DT002842XH	27/02/2024	02/05/2024	5185-1	01/07/2024	R\$195,23
EQV2E28	DT002V20VP	24/02/2024	02/05/2024	5185-1	01/07/2024	R\$195,23
HTV4949	DT002V20VT	24/02/2024	02/05/2024	5185-1	01/07/2024	R\$195,23
IKV3709	DT002842XO	27/02/2024	02/05/2024	5185-1	01/07/2024	R\$195,23
JZV1483	DT002V20VS	24/02/2024	02/05/2024	5185-1	01/07/2024	R\$195,23
KAI7434	DT002842XL	27/02/2024	02/05/2024	5185-1	01/07/2024	R\$195,23
KAI8904	DT002842XB	27/02/2024	02/05/2024	6599-2	01/07/2024	R\$293,47
KAI8904	DT002842XC	27/02/2024	02/05/2024	5010-0	01/07/2024	R\$880,41
KAM1A69	DT002842XU	27/02/2024	02/05/2024	5185-1	01/07/2024	R\$195,23
KAT7268	DT002842XV	27/02/2024	02/05/2024	5185-1	01/07/2024	R\$195,23
KDC3574	DT002V20VO	24/02/2024	02/05/2024	5185-1	01/07/2024	R\$195,23
MSL8252	DT002842XR	27/02/2024	02/05/2024	5185-1	01/07/2024	R\$195,23
NCP7792	DT002842XE	27/02/2024	02/05/2024	5185-1	01/07/2024	R\$195,23
NCT4855	DT002842XQ	27/02/2024	02/05/2024	5185-1	01/07/2024	R\$195,23
NJA7E24	DT002842XP	27/02/2024	02/05/2024	5185-1	01/07/2024	R\$195,23
NJ17633	DT002842XF	27/02/2024	02/05/2024	5185-1	01/07/2024	R\$195,23
NKDOB92	DT002842X8	27/02/2024	02/05/2024	5010-0	01/07/2024	R\$880,41
NKDOB92	DT002842X9	27/02/2024	02/05/2024	6700-0	01/07/2024	R\$195,23
NPE9D99	DT002842XW	27/02/2024	02/05/2024	5185-1	01/07/2024	R\$195,23
NPJ4625	DT002V20VL	24/02/2024	02/05/2024	5185-1	01/07/2024	R\$195,23
NUB5381	DT002842XG	27/02/2024	02/05/2024	5185-1	01/07/2024	R\$195,23

Placa	Nº AIT	Dt Infração	Dt Postagem	Cód. Infração	Dt Limite Recurso	Vi. Multa
OAP8657	DT002842XS	27/02/2024	02/05/2024	5185-1	01/07/2024	R\$195,23
OBA4D24	DT002V20VQ	24/02/2024	02/05/2024	6700-0	01/07/2024	R\$195,23
OBE7H79	DT002842XT	27/02/2024	02/05/2024	5185-1	01/07/2024	R\$195,23
OOF5018	DT002842XK	27/02/2024	02/05/2024	5185-1	01/07/2024	R\$195,23
OOU0D88	DT002V20VR	24/02/2024	02/05/2024	5185-1	01/07/2024	R\$195,23
PYB4H04	DT002842XM	27/02/2024	02/05/2024	5185-1	01/07/2024	R\$195,23
QCT7577	DT002842XJ	27/02/2024	02/05/2024	5185-1	01/07/2024	R\$195,23
QNT1B28	DT002V20VM	24/02/2024	02/05/2024	5185-1	01/07/2024	R\$195,23
RRU8H54	DT002842XA	27/02/2024	02/05/2024	5010-0	01/07/2024	R\$880,41
JCS7C77	DT002D339E	22/02/2024	02/05/2024	7366-2	01/07/2024	R\$130,16
KAC8716	DT002D339F	22/02/2024	02/05/2024	5185-1	01/07/2024	R\$195,23
KAO4E51	DT002D339K	22/02/2024	02/05/2024	6653-2	01/07/2024	R\$195,23
KAO4E51	DT002D339L	23/02/2024	02/05/2024	5010-0	01/07/2024	R\$880,41
NJD7696	DT002D339N	23/02/2024	02/05/2024	6653-2	01/07/2024	R\$195,23
NJD7696	DT002D339O	23/02/2024	02/05/2024	6599-2	01/07/2024	R\$293,47
NJQ3F19	DT008V20BB	24/02/2024	02/05/2024	5231-2	01/07/2024	R\$130,16
PQT9F25	DT0093502Y	25/02/2024	02/05/2024	5010-0	01/07/2024	R\$880,41
NJE2053	DT00GT4036	26/02/2024	02/05/2024	5010-0	01/07/2024	R\$880,41
NJE2053	DT00GT4037	26/02/2024	02/05/2024	5274-1	01/07/2024	R\$2.934,70
NJE2053	DT00GT4038	26/02/2024	02/05/2024	5835-0	01/07/2024	R\$195,23
QB15E95	DT005N3025	22/02/2024	02/05/2024	6653-1	01/07/2024	R\$195,23
NTZ6061	DT00BY10A9	23/02/2024	02/05/2024	6858-0	01/07/2024	R\$293,47
RRQ7C13	DT00C110R2	27/02/2024	02/05/2024	7340-0	01/07/2024	R\$130,16
RRQ7C13	DT00C110R3	27/02/2024	02/05/2024	5843-3	01/07/2024	R\$195,23
SPE1A21	DT00BY10AA	23/02/2024	02/05/2024	5738-0	01/07/2024	R\$293,47
QCE1J15	DT002720JT	23/02/2024	02/05/2024	5010-0	01/07/2024	R\$880,41
RAT1D46	DT002720JP	23/02/2024	02/05/2024	5010-0	01/07/2024	R\$880,41
KAC9J52	DT00BJ203S	27/02/2024	02/05/2024	6599-2	01/07/2024	R\$293,47
KAC9J52	DT00BJ203T	27/02/2024	02/05/2024	5010-0	01/07/2024	R\$880,41
KAC9J52	DT00BJ203U	27/02/2024	02/05/2024	6653-1	01/07/2024	R\$195,23
QBB6102	DT00BJ203V	27/02/2024	02/05/2024	6637-1	01/07/2024	R\$195,23
QBB6102	DT00BJ203W	27/02/2024	02/05/2024	5010-0	01/07/2024	R\$880,41
JYO3567	DT001J204V	27/02/2024	02/05/2024	5010-0	01/07/2024	R\$880,41
JYO3567	DT001J204W	27/02/2024	02/05/2024	6637-1	01/07/2024	R\$195,23
JYO3567	DT001J204X	27/02/2024	02/05/2024	6599-2	01/07/2024	R\$293,47
JYO3567	DT001J204Z	27/02/2024	02/05/2024	5819-4	01/07/2024	R\$880,41
CWJ7068	DT00JQ203B	22/02/2024	02/05/2024	5010-0	01/07/2024	R\$880,41
CWJ7068	DT00JQ203C	22/02/2024	02/05/2024	5118-0	01/07/2024	R\$880,41
CWJ7068	DT00JQ203D	22/02/2024	02/05/2024	5169-1	01/07/2024	R\$2.934,70
NLE9D45	DT00JQ203O	27/02/2024	02/05/2024	6599-2	01/07/2024	R\$293,47
PRO3035	DT00JQ203P	27/02/2024	02/05/2024	5045-0	01/07/2024	R\$293,47
PRY3173	DT00JQ203I	27/02/2024	02/05/2024	5010-0	01/07/2024	R\$880,41
PRY3173	DT00JQ203K	27/02/2024	02/05/2024	5118-0	01/07/2024	R\$880,41
PTZ8G89	DT00JQ203N	27/02/2024	02/05/2024	5169-1	01/07/2024	R\$2.934,70
QCT8E89	DT00JQ2038	22/02/2024	02/05/2024	5010-0	01/07/2024	R\$880,41
QCT8E89	DT00JQ2039	22/02/2024	02/05/2024	5169-1	01/07/2024	R\$2.934,70
QCT8E89	DT00JQ203A	22/02/2024	02/05/2024	6599-2	01/07/2024	R\$293,47
RRU3G10	DT00JQ2036	22/02/2024	02/05/2024	6599-2	01/07/2024	R\$293,47
OBA3E82	DT003B505X	27/02/2024	02/05/2024	5169-1	01/07/2024	R\$2.934,70
PQJ6114	DT00JR306Y	22/02/2024	02/05/2024	5010-0	01/07/2024	R\$880,41
PQJ6114	DT00JR306Z	22/02/2024	02/05/2024	5118-0	01/07/2024	R\$880,41
PQJ6114	DT00JR3070	22/02/2024	02/05/2024	6599-2	01/07/2024	R\$293,47
QBV4434	DT00JR3071	22/02/2024	02/05/2024	5010-0	01/07/2024	R\$880,41
QBV4434	DT00JR3073	22/02/2024	02/05/2024	5118-0	01/07/2024	R\$880,41
RBZ3A23	DT003B505R	27/02/2024	02/05/2024	5169-1	01/07/2024	R\$2.934,70
SPH0J97	DT003B505T	27/02/2024	02/05/2024	7579-0	01/07/2024	R\$2.934,70
SPH0J97	DT003B505U	27/02/2024	02/05/2024	5010-0	01/07/2024	R\$880,41
SPH0J97	DT003B505V	27/02/2024	02/05/2024	5118-0	01/07/2024	R\$880,41
ASW5911	DT008C40CD	27/02/2024	02/05/2024	5738-0	01/07/2024	R\$293,47
NFR1B22	DT008E30A9	23/02/2024	02/05/2024	5738-0	01/07/2024	R\$293,47
OBH2180	DT008E30A6	23/02/2024	02/05/2024	5738-0	01/07/2024	R\$293,47
QBQ6568	DT008E30A5	23/02/2024	02/05/2024	5738-0	01/07/2024	R\$293,47
QCB3G33	DT008E30A7	23/02/2024	02/05/2024	5738-0	01/07/2024	R\$293,47
QCL1E07	DT008C40CH	27/02/2024	02/05/2024	5010-0	01/07/2024	R\$880,41
QCL1E07	DT008C40CI	27/02/2024	02/05/2024	5274-2	01/07/2024	R\$2.934,70
QCL1E07	DT008C40CJ	27/02/2024	02/05/2024	6637-1	01/07/2024	R\$195,23
QCL1E07	DT008C40CK	27/02/2024	02/05/2024	5835-0	01/07/2024	R\$195,23
QCL1E07	DT008C40CL	27/02/2024	02/05/2024	5738-0	01/07/2024	R\$293,47
RBV9I46	DT008E30A8	23/02/2024	02/05/2024	5738-0	01/07/2024	R\$293,47
REF5H23	DT008C40CE	27/02/2024	02/05/2024	5738-0	01/07/2024	R\$293,47
RRU3H44	DT008E30A2	23/02/2024	02/05/2024	5010-0	01/07/2024	R\$880,41
RRU3H44	DT008E30A3	23/02/2024	02/05/2024	6653-1	01/07/2024	R\$195,23
RRU3H44	DT008E30A4	23/02/2024	02/05/2024	6637-1	01/07/2024	R\$195,23
KAU3190	DT008Z30CK	26/02/2024	02/05/2024	6599-2	01/07/2024	R\$293,47
KAU3190	DT008Z30CL	26/02/2024	02/05/2024	6602-0	01/07/2024	R\$293,47
KAU3190	DT008Z30CM	26/02/2024	02/05/2024	5010-0	01/07/2024	R\$880,41
NJA4C75	DT008Z30CF	26/02/2024	02/05/2024	5010-0	01/07/2024	R\$880,41
NJF5248	DT008Z30CO	26/02/2024	02/05/2024	6556-1	01/07/2024	R\$293,47
NJF5248	DT008Z30CP	26/02/2024	02/05/2024	5010-0	01/07/2024	R\$880,41
NJSOC66	DT008Z30CH	26/02/2024	02/05/2024	5010-0	01/07/2024	R\$880,41
NJU4540	DT008Z30C8	25/02/2024	02/05/2024	6599-2	01/07/2024	R\$293,47
NJU4540	DT008Z30C9	25/02/2024	02/05/2024	5010-0	01/07/2024	R\$880,41
NJU4540	DT008Z30CC	25/02/2024	02/05/2024	7340-0	01/07/2024	R\$130,16
NJU4540	DT008Z30CD	25/02/2024	02/05/2024	6610-2	01/07/2024	R\$195,23
NPF5972	DT008Z30C2	25/02/2024	02/05/2024	6599-2	01/07/2024	R\$293,47
OBB8D38	DT008Z30CU	26/02/2024	02/05/2024	5010-0	01/07/2024	R\$880,41
OBB8D38	DT008Z30CV	26/02/2024	02/05/2024	6637-1	01/07/2024	R\$195,23

Placa	Nº AIT	Dt Infração	Dt Postagem	Cód. Infração	Dt Limite Recurso	Vi. Multa
QBO6902	DT008Z30BV	24/02/2024	02/05/2024	6599-2	01/07/2024	R\$293,47
QBO6902	DT008Z30BW	24/02/2024	02/05/2024	5010-0	01/07/2024	R\$880,41
QBO6902	DT008Z30BZ	24/02/2024	02/05/2024	6556-1	01/07/2024	R\$293,47
QBR9H09	DT008Z30CJ	26/02/2024	02/05/2024	5010-0	01/07/2024	R\$880,41
RAN1F57	DT008Z30CX	26/02/2024	02/05/2024	6599-2	01/07/2024	R\$293,47
RAN1F57	DT008Z30CY	26/02/2024	02/05/2024	5010-0	01/07/2024	R\$880,41
RAN1F57	DT008Z30CZ	26/02/2024	02/05/2024	7340-0	01/07/2024	R\$130,16
RAN1F57	DT008Z30D0	26/02/2024	02/05/2024	5819-1	01/07/2024	R\$880,41
ROI2I07	DT008Z30C4	25/02/2024	02/05/2024	5010-0	01/07/2024	R\$880,41
ROI2I07	DT008Z30C6	25/02/2024	02/05/2024	6599-2	01/07/2024	R\$293,47
ROI2I07	DT008Z30C7	25/02/2024	02/05/2024	5118-0	01/07/2024	R\$880,41
QCC0F52	DT00EL40AJ	25/02/2024	02/05/2024	6670-0	01/07/2024	R\$195,23
OBN2B56	DT00JB302C	24/02/2024	02/05/2024	5010-0	01/07/2024	R\$880,41
PST8J86	DT00JB302E	25/02/2024	02/05/2024	5010-0	01/07/2024	R\$880,41
KAE7759	MTA1311169	10/02/2024	02/05/2024	5169-1	01/07/2024	R\$2.934,70
RRW5E03	DT008U3030	24/02/2024	02/05/2024	6653-1	01/07/2024	R\$195,23
RRW5E03	DT008U3031	24/02/2024	02/05/2024	6637-1	01/07/2024	R\$195,23
AGH2A12	DT006E5078	22/02/2024	02/05/2024	5010-0	01/07/2024	R\$880,41
AGH2A12	DT006E5079	22/02/2024	02/05/2024	6599-2	01/07/2024	R\$293,47
NPN3312	DT006E507B	22/02/2024	02/05/2024	7340-0	01/07/2024	R\$130,16
NPN3312	DT006E507C	22/02/2024	02/05/2024	5010-0	01/07/2024	R\$880,41
OAP1C41	DT006E507M	23/02/2024	02/05/2024	5010-0	01/07/2024	R\$880,41
OAP1C41	DT006E507N	23/02/2024	02/05/2024	6599-2	01/07/2024	R\$293,47
OBK3G22	DT006E507I	22/02/2024	02/05/2024	5010-0	01/07/2024	R\$880,41
QCK0079	DT006E507P	23/02/2024	02/05/2024	5169-1	01/07/2024	R\$2.934,70
QCX1D48	DT006E507F	22/02/2024	02/05/2024	6599-2	01/07/2024	R\$293,47
QDX8C92	DT006E507O	22/02/2024	02/05/2024	7340-0	01/07/2024	R\$130,16
RAM7F02	DT006E507G	22/02/2024	02/05/2024	5169-1	01/07/2024	R\$2.934,70
RAM7F02	DT006E507H	22/02/2024	02/05/2024	7340-0	01/07/2024	R\$130,16
KAC0A79	DT006E507R	23/02/2024	02/05/2024	5010-0	01/07/2024	R\$880,41
KAC0A79	DT006E507S	23/02/2024	02/05/2024	6599-2	01/07/2024	R\$293,47
KAC0A79	DT006E507T	23/02/2024	02/05/2024	7340-0	01/07/2024	R\$130,16
KAC0A79	DT006E507U	23/02/2024	02/05/2024	5185-1	01/07/2024	R\$195,23
KAC0A79	DT006E507W	23/02/2024	02/05/2024	6700-0	01/07/2024	R\$195,23
NKW9489	DT006E508H	25/02/2024	02/05/2024	6599-2	01/07/2024	R\$293,47
OB17J53	DT006E508F	25/02/2024	02/05/2024	5169-1	01/07/2024	R\$2.934,70
FIT7D59	DT002S510J	26/02/2024	02/05/2024	5185-1	01/07/2024	R\$195,23
GDS7079	DT002S511F	26/02/2024	02/05/2024	5185-1	01/07/2024	R\$195,23
JHC1C43	DT002S510V	26/02/2024	02/05/2024	5185-1	01/07/2024	R\$195,23
JYE8185	DT002S5115	26/02/2024	02/05/2024	5185-1	01/07/2024	R\$195,23
JZH2718	DT002S510Z	26/02/2024	02/05/2024	5185-1	01/07/2024	R\$195,23
JZH2718	DT002S5110	26/02/2024	02/05/2024	6599-2	01/07/2024	R\$293,47
JZH2718	DT002S5111	26/02/2024	02/05/2024	7633-2	01/07/2024	R\$293,47
KAN0097	DT002S511G	26/02/2024	02/05/2024	5185-1	01/07/2024	R\$195,23
KAQ9507	DT002S510S	26/02/2024	02/05/2024	5185-1	01/07/2024	R\$195,23
KAQ9507	DT002S510T	26/02/2024	02/05/2024	6599-2	01/07/2024	R\$293,47
NCP5106	DT002S5116	26/02/2024	02/05/2024	5185-1	01/07/2024	R\$195,23
NGW6794	DT002S510Q	26/02/2024	02/05/2024	5185-1	01/07/2024	R\$195,23
NJD8895	DT002S5112	26/02/2024	02/05/2024	5185-1	01/07/2024	R\$195,23
NJK9J99	DT002S511T	26/02/2024	02/05/2024	5185-1	01/07/2024	R\$195,23
NJL3500	DT002S510K	26/02/2024	02/05/2024	5185-1	01/07/2024	R\$195,23
NJL3500	DT002S510L	26/02/2024	02/05/2024	6599-2	01/07/2024	R\$293,47
NJO7J50	DT002S5113	26/02/2024	02/05/2024	6599-2	01/07/2024	R\$293,47
NPC1082	DT002S511L	26/02/2024	02/05/2024	5185-1	01/07/2024	R\$195,23
NPH2H71	DT002S511I	26/02/2024	02/05/2024	5185-1	01/07/2024	R\$195,23
NPM9974	DT002S511C	26/02/2024	02/05/2024	5185-1	01/07/2024	R\$195,23
NPM9974	DT002S511D	26/02/2024	02/05/2024	6599-2	01/07/2024	R\$293,47
NPP9640	DT002S510N	26/02/2024	02/05/2024	5185-1	01/07/2024	R\$195,23
NPQC52	DT002S511R	26/02/2024	02/05/2024	5185-1	01/07/2024	R\$195,23
OB16F05	DT002S511M	26/02/2024	02/05/2024	5185-1	01/07/2024	R\$195,23
OBN2146	DT002S510G	26/02/2024	02/05/2024	7633-2	01/07/2024	R\$293,47
OHM7C86	DT002S5117	26/02/2024	02/05/2024	5185-1	01/07/2024	R\$195,23
OZY9F53	DT002S510R	26/02/2024	02/05/2024	5185-1	01/07/2024	R\$195,23
PYU2649	DT002S511A	26/02/2024	02/05/2024	6599-2	01/07/2024	R\$293,47
PYU2649	DT002S511B	26/02/2024	02/05/2024	5185-1	01/07/2024	R\$195,23
QBE9G93	DT002S510O	26/02/2024	02/05/2024	6653-2	01/07/2024	R\$195,23
QBE9G93	DT002S510P	26/02/2024	02/05/2024	7340-0	01/07/2024	R\$130,16
QCV3828	DT002S511U	26/02/2024	02/05/2024	7633-2	01/07/2024	R\$293,47
QCW6789	DT002S510W	26/02/2024	02/05/2024	7633-2	01/07/2024	R\$293,47
QCW8226	DT002S510X	26/02/2024	02/05/2024	6653-2	01/07/2024	R\$195,23
QCW8226	DT002S510Y	26/02/2024	02/05/2024	7340-0	01/07/2024	R\$130,16
QWM1G68	DT002S511V	26/02/2024	02/05/2024	5185-1	01/07/2024	R\$195,23
RRR7C70	DT002S510H	26/02/2024	02/05/2024	7633-2	01/07/2024	R\$293,47
RRR7C70	DT002S510I	26/02/2024	02/05/2024	6653-2	01/07/2024	R\$195,23
SPC6J15	DT002S511J	26/02/2024	02/05/2024	7633-2	01/07/2024	R\$293,47
OBS6A75	DT0019300M	23/02/2024	02/05/2024	7366-2	01/07/2024	R\$130,16
NEF8068	DT00GY4042	24/02/2024	02/05/2024	5010-0	01/07/2024	R\$880,41
DLQ9117	DT00F020PL	28/02/2024	02/05/2024	6599-2	01/07/2024	R\$293,47
DLQ9117	DT00F020PM	28/02/2024	02/05/2024	5010-0	01/07/2024	R\$880,41
DLQ9117	DT00F020PN	28/02/2024	02/05/2024	7340-0	01/07/2024	R\$130,16
DLQ9117	DT00F020PO	28/02/2024	02/05/2024	7684-1	01/07/2024	R\$130,16
DLQ9117	DT00F020PP	28/02/2024	02/05/2024	6769-0	01/07/2024	R\$130,16
KAK3784	DT001220GO	24/02/2024	02/05/2024	6599-2	01/07/2024	R\$293,47
OBG9143	DT001220GN	24/02/2024	02/05/2024	5010-0	01/07/2024	R\$880,41
QBI4E39	DT001220GP	25/02/2024	02/05/2024	5045-0	01/07/2024	R\$293,47
QBI4E39	DT001220GQ	25/02/2024	02/05/2024	6580-0	01/07/2024	R\$293,47
RRR9G98	DT00C110R0	25/02/2024	02/05/2024	7048-1	01/07/2024	R\$293,47

Placa	Nº AIT	Dt Infração	Dt Postagem	Cód. Infração	Dt Limite Recurso	Vi. Multa
RRU9E60	DT00C110QZ	25/02/2024	02/05/2024	5487-0	01/07/2024	R\$195,23
HHG7840	DT003G10AL	24/02/2024	02/05/2024	7633-1	01/07/2024	R\$293,47
KEF5232	DT008E30AC	25/02/2024	02/05/2024	5010-0	01/07/2024	R\$880,41
KEF5232	DT008E30AD	25/02/2024	02/05/2024	6025-0	01/07/2024	R\$293,47
JZD7569	DT004U10B3	24/02/2024	02/05/2024	6599-2	01/07/2024	R\$293,47
JZD7569	DT004U10B4	23/02/2024	02/05/2024	5010-0	01/07/2024	R\$880,41
QBL7365	DT00H5101P	23/02/2024	02/05/2024	7048-1	01/07/2024	R\$293,47
JZK9F23	DT00G9400Y	28/02/2024	02/05/2024	5010-0	01/07/2024	R\$880,41
JZK9F23	DT00G9400Z	28/02/2024	02/05/2024	7340-0	01/07/2024	R\$130,16
JZM8553	DT00G9400T	27/02/2024	02/05/2024	5010-0	01/07/2024	R\$880,41
JZM8553	DT00G9400U	27/02/2024	02/05/2024	6653-1	01/07/2024	R\$195,23
JZM8553	DT00G9400V	27/02/2024	02/05/2024	6637-1	01/07/2024	R\$195,23
NGI5083	DT00G9400M	24/02/2024	02/05/2024	6599-2	01/07/2024	R\$293,47
NGI5083	DT00G9400N	24/02/2024	02/05/2024	5010-0	01/07/2024	R\$880,41
NGI5083	DT00G9400O	24/02/2024	02/05/2024	6580-0	01/07/2024	R\$293,47
NGI5083	DT00G9400P	24/02/2024	02/05/2024	6653-1	01/07/2024	R\$195,23
NGI5083	DT00G9400Q	24/02/2024	02/05/2024	7340-0	01/07/2024	R\$130,16
NJE7H90	DT00FG201Z	24/02/2024	02/05/2024	5274-1	01/07/2024	R\$2.934,70
NJE7H90	DT00FG2020	24/02/2024	02/05/2024	6653-1	01/07/2024	R\$195,23
NJE7H90	DT00FG2021	24/02/2024	02/05/2024	5010-0	01/07/2024	R\$880,41
NJU0918	DT00G9400W	27/02/2024	02/05/2024	6599-2	01/07/2024	R\$293,47
NJU0918	DT00G9400X	27/02/2024	02/05/2024	5010-0	01/07/2024	R\$880,41
NPI4I57	DT00FG201V	24/02/2024	02/05/2024	5010-0	01/07/2024	R\$880,41
NPI4I57	DT00FG201W	24/02/2024	02/05/2024	6653-1	01/07/2024	R\$195,23
NPI4I57	DT00FG201Y	24/02/2024	02/05/2024	7340-0	01/07/2024	R\$130,16
NJB9B05	DT00GY4040	24/02/2024	02/05/2024	6637-2	01/07/2024	R\$195,23
NJB9B05	DT00GY4041	24/02/2024	02/05/2024	5010-0	01/07/2024	R\$880,41
DXZ8375	DT00F740CW	25/02/2024	02/05/2024	6599-2	01/07/2024	R\$293,47
NJA8J08	DT00F740CV	25/02/2024	02/05/2024	5452-5	01/07/2024	R\$195,23
QCL5850	DT009J308M	27/02/2024	02/05/2024	5738-0	01/07/2024	R\$293,47
RAM1149	DT009J308K	27/02/2024	02/05/2024	5207-0	01/07/2024	R\$88,38
OBM9C69	DT00EC205Z	25/02/2024	02/05/2024	5010-0	01/07/2024	R\$880,41
OBM9C69	DT00EC2060	25/02/2024	02/05/2024	6912-0	01/07/2024	R\$88,38
ARB6C68	DT008V20B7	24/02/2024	02/05/2024	5347-0	01/07/2024	R\$130,16
MEY1174	DT008V20B9	24/02/2024	02/05/2024	5622-1	01/07/2024	R\$88,38
NI26189	DT008V20B5	23/02/2024	02/05/2024	5010-0	01/07/2024	R\$880,41
QCE9D92	DT008V20B3	23/02/2024	02/05/2024	5622-1	01/07/2024	R\$88,38
QCH8189	DT008V20B4	23/02/2024	02/05/2024	5010-0	01/07/2024	R\$880,41
RAO1C71	DT008V20B6	23/02/2024	02/05/2024	7030-1	01/07/2024	R\$293,47
NPE0873	DT000P3074	24/02/2024	02/05/2024	5010-0	01/07/2024	R\$880,41
NPE0873	DT003740GV	24/02/2024	02/05/2024	6599-2	01/07/2024	R\$293,47
NJB7557	DT00354084	25/02/2024	02/05/2024	6599-2	01/07/2024	R\$293,47
OBF4E67	DT00354088	25/02/2024	02/05/2024	6599-2	01/07/2024	R\$293,47
OBR8709	DT00354085	25/02/2024	02/05/2024	6599-2	01/07/2024	R\$293,47
QBJ2397	DT00354086	25/02/2024	02/05/2024	6599-2	01/07/2024	R\$293,47
QBJ2397	DT00354087	25/02/2024	02/05/2024	5010-0	01/07/2024	R\$880,41
KAL8B99	DT001K80DY	24/02/2024	02/05/2024	6599-2	01/07/2024	R\$293,47
KAL8B99	DT001K80DZ	24/02/2024	02/05/2024	5010-0	01/07/2024	R\$880,41
KAL8B99	DT001K80E0	24/02/2024	02/05/2024	6637-1	01/07/2024	R\$195,23
OTL9C93	DT0025306D	27/02/2024	02/05/2024	6599-2	01/07/2024	R\$293,47
OTL9C93	DT0025306E	27/02/2024	02/05/2024	5010-0	01/07/2024	R\$880,41
RAO7J79	DT0025306A	27/02/2024	02/05/2024	5010-0	01/07/2024	R\$880,41
RAO7J79	DT0025306B	27/02/2024	02/05/2024	7340-0	01/07/2024	R\$130,16
QCA5A14	DT00253065	25/02/2024	02/05/2024	5010-0	01/07/2024	R\$880,41
DUF2J29	DT00EL40A8	23/02/2024	02/05/2024	5215-2	01/07/2024	R\$293,47
NJU2J10	DT00EL40A3	23/02/2024	02/05/2024	5010-0	01/07/2024	R\$880,41
NJU2J10	DT00EL40A4	23/02/2024	02/05/2024	6599-2	01/07/2024	R\$293,47
NJU2J10	DT00EL40A5	23/02/2024	02/05/2024	7633-2	01/07/2024	R\$293,47
HEX4397	DT00EJ702X	28/02/2024	02/05/2024	7366-2	01/07/2024	R\$130,16
QBA7A28	DT003740GW	26/02/2024	02/05/2024	6599-2	01/07/2024	R\$293,47
RRN3F99	DT00E6101E	22/02/2024	02/05/2024	7633-2	01/07/2024	R\$293,47
RRN3F99	DT00E6101F	22/02/2024	02/05/2024	6050-2	01/07/2024	R\$293,47
RRU4J08	DT00E6101G	22/02/2024	02/05/2024	5819-1	01/07/2024	R\$880,41
MJK8B58	MTA1181183	25/02/2024	02/05/2024	5169-1	01/07/2024	R\$2.934,70
RRU1E89	DT00BN10NO	25/02/2024	02/05/2024	5010-0	01/07/2024	R\$880,41
NJE4B00	DT009Q2054	25/02/2024	02/05/2024	6653-1	01/07/2024	R\$195,23
NJE4B00	DT009Q2055	25/02/2024	02/05/2024	5010-0	01/07/2024	R\$880,41
NJE4B00	DT009Q2056	25/02/2024	02/05/2024	6599-2	01/07/2024	R\$293,47
NPM9B26	DT00DN10EM	22/02/2024	02/05/2024	6637-1	01/07/2024	R\$195,23
NPM9B26	DT00DN10EN	22/02/2024	02/05/2024	7056-1	01/07/2024	R\$293,47
OMY5061	DT008D403H	23/02/2024	02/05/2024	5010-0	NULL	R\$880,41
QBU8F10	DT008D403I	23/02/2024	02/05/2024	5010-0	01/07/2024	R\$880,41
JUD6E03	DT008D403M	25/02/2024	02/05/2024	6530-0	01/07/2024	R\$195,23
MWJ0673	DT008D403K	24/02/2024	02/05/2024	5010-0	01/07/2024	R\$880,41
MWJ0673	DT008D403L	24/02/2024	02/05/2024	6599-2	01/07/2024	R\$293,47
KAF0372	DT003140CJ	22/02/2024	02/05/2024	5010-0	01/07/2024	R\$880,41
KAF0372	DT003140CK	22/02/2024	02/05/2024	6599-2	01/07/2024	R\$293,47
KAF0372	DT003140CL	22/02/2024	02/05/2024	5118-0	01/07/2024	R\$880,41
NI29E11	DT003140CH	22/02/2024	02/05/2024	5010-0	01/07/2024	R\$880,41
NI29E11	DT003140CI	22/02/2024	02/05/2024	7340-0	01/07/2024	R\$130,16
NJO4481	DT003140BO	22/02/2024	02/05/2024	5037-1	01/07/2024	R\$586,94
NJO4481	DT003140BP	22/02/2024	02/05/2024	6599-2	01/07/2024	R\$293,47
NJO4481	DT003140BQ	22/02/2024	02/05/2024	6602-0	01/07/2024	R\$293,47
NMZ7837	DT003140C9	22/02/2024	02/05/2024	7340-0	01/07/2024	R\$130,16
NUB3244	DT003140C6	22/02/2024	02/05/2024	5169-1	01/07/2024	R\$2.934,70
NUB3244	DT003140C7	22/02/2024	02/05/2024	5010-0	01/07/2024	R\$880,41
NUB3244	DT003140C8	22/02/2024	02/05/2024	6599-2	01/07/2024	R\$293,47

Placa	Nº AIT	Dt Infração	Dt Postagem	Cód. Infração	Dt Limite Recurso	Vi. Multa
NUG9481	DT003140BL	22/02/2024	02/05/2024	5010-0	01/07/2024	R\$880,41
NUG9481	DT003140BM	22/02/2024	02/05/2024	7340-0	01/07/2024	R\$130,16
OAU3C42	DT003140CD	22/02/2024	02/05/2024	5169-1	01/07/2024	R\$2.934,70
OAU3C42	DT003140CE	22/02/2024	02/05/2024	5010-0	01/07/2024	R\$880,41
OAU3C42	DT003140CF	22/02/2024	02/05/2024	5118-0	01/07/2024	R\$880,41
OAU3C42	DT003140CG	22/02/2024	02/05/2024	5177-0	01/07/2024	R\$293,47
OBC6841	DT003140C2	22/02/2024	02/05/2024	5169-1	01/07/2024	R\$2.934,70
OBC6841	DT003140C3	22/02/2024	02/05/2024	5010-0	01/07/2024	R\$880,41
OBK8F79	DT003140BY	22/02/2024	02/05/2024	5169-1	01/07/2024	R\$2.934,70
QCM1079	DT003140BR	22/02/2024	02/05/2024	5169-1	01/07/2024	R\$2.934,70
QCM1079	DT003140BS	22/02/2024	02/05/2024	5177-0	01/07/2024	R\$293,47
RRL9I53	DT003140BW	22/02/2024	02/05/2024	5010-0	01/07/2024	R\$880,41
RRM5H65	DT003140BX	22/02/2024	02/05/2024	5169-1	01/07/2024	R\$2.934,70
RRQ3C57	DT003140BV	22/02/2024	02/05/2024	7340-0	01/07/2024	R\$130,16
RRV4G48	DT003140CA	22/02/2024	02/05/2024	5010-0	01/07/2024	R\$880,41
RRV4G48	DT003140CB	22/02/2024	02/05/2024	6599-2	01/07/2024	R\$293,47
RRV4G48	DT003140CC	22/02/2024	02/05/2024	7340-0	01/07/2024	R\$130,16
NJT6608	DT0030408P	22/02/2024	02/05/2024	5010-0	01/07/2024	R\$880,41
NJT6608	DT0030408Q	22/02/2024	02/05/2024	6599-2	01/07/2024	R\$293,47
NJT6608	DT0030408R	22/02/2024	02/05/2024	6637-2	01/07/2024	R\$195,23
NJT6608	DT0030408S	22/02/2024	02/05/2024	6726-1	01/07/2024	R\$195,23
RRV0B14	DT0030408J	22/02/2024	02/05/2024	5010-0	01/07/2024	R\$880,41
QBQ8080	DT00HC20JB	23/02/2024	02/05/2024	7579-0	01/07/2024	R\$2.934,70
QCU0E20	DT00HC20JD	23/02/2024	02/05/2024	5169-1	01/07/2024	R\$2.934,70
QCU0E20	DT00HC20JE	23/02/2024	02/05/2024	6599-2	01/07/2024	R\$293,47
QAS5F79	DT00G4306L	25/02/2024	02/05/2024	5169-1	01/07/2024	R\$2.934,70
QBU7815	DT00G4306G	25/02/2024	02/05/2024	6599-2	01/07/2024	R\$293,47
RRP6G81	DT00G4306M	25/02/2024	02/05/2024	5169-1	01/07/2024	R\$2.934,70
BCC1C41	DT00G4305Y	23/02/2024	02/05/2024	5169-1	01/07/2024	R\$2.934,70
BCC1C41	DT00G4305Z	23/02/2024	02/05/2024	6599-2	01/07/2024	R\$293,47
BCC1C41	DT00G43062	23/02/2024	02/05/2024	5193-0	01/07/2024	R\$293,47
NGH8G28	DT00G43061	23/02/2024	02/05/2024	5169-1	01/07/2024	R\$2.934,70
OBP3981	DT00G43068	23/02/2024	02/05/2024	6670-0	01/07/2024	R\$195,23
QBC6491	DT00G43064	23/02/2024	02/05/2024	5169-1	01/07/2024	R\$2.934,70
QBC6491	DT00G43065	23/02/2024	02/05/2024	6599-2	01/07/2024	R\$293,47
SDB8I90	DT00G43066	23/02/2024	02/05/2024	7579-0	01/07/2024	R\$2.934,70
NJK6695	DT00G4306B	24/02/2024	02/05/2024	5045-0	01/07/2024	R\$293,47
NJK6695	DT00G4306C	24/02/2024	02/05/2024	6599-2	01/07/2024	R\$293,47
NJK6695	DT00G4306D	24/02/2024	02/05/2024	5169-1	01/07/2024	R\$2.934,70
PQY5617	DT00G4306F	24/02/2024	02/05/2024	5169-1	NULL	R\$2.934,70
QCZ2J73	DT00G4306A	24/02/2024	02/05/2024	5045-0	01/07/2024	R\$293,47
RRT4B44	DT00G4306E	24/02/2024	02/05/2024	5169-1	01/07/2024	R\$2.934,70
QBI8B84	DT009K106G	27/02/2024	02/05/2024	5045-0	01/07/2024	R\$293,47
QBI8B84	DT009K106H	27/02/2024	02/05/2024	6637-2	01/07/2024	R\$195,23
OAZ3567	DT00G31058	23/02/2024	02/05/2024	6599-2	01/07/2024	R\$293,47
OAZ3567	DT00G3105A	23/02/2024	02/05/2024	5010-0	01/07/2024	R\$880,41
KEJ0G58	DT00H620F6	24/02/2024	02/05/2024	6670-0	01/07/2024	R\$195,23
SPE7E33	MTA1520413	19/02/2024	02/05/2024	5010-0	01/07/2024	R\$880,41
SPE7E33	MTA1520414	19/02/2024	02/05/2024	5274-1	01/07/2024	R\$2.934,70
SPG7A88	MTA1520412	19/02/2024	02/05/2024	6580-0	01/07/2024	R\$293,47
OBM9684	DT005A20DD	23/02/2024	02/05/2024	5185-1	01/07/2024	R\$195,23
OBB8519	DT00FV30L5	25/02/2024	02/05/2024	6599-2	01/07/2024	R\$293,47
OBB8519	DT00FV30L8	25/02/2024	02/05/2024	5010-0	01/07/2024	R\$880,41
OBB8519	DT00FV30L9	25/02/2024	02/05/2024	5169-1	01/07/2024	R\$2.934,70
BUI4003	DT004F50CJ	22/02/2024	02/05/2024	6599-2	01/07/2024	R\$293,47
BUI4003	DT004F50CK	22/02/2024	02/05/2024	6726-1	01/07/2024	R\$195,23
JY00A92	DT004F50D3	24/02/2024	02/05/2024	5169-1	01/07/2024	R\$2.934,70
JY00A92	DT004F50D4	24/02/2024	02/05/2024	7340-0	01/07/2024	R\$130,16
MCX8A72	DT004F50D9	24/02/2024	02/05/2024	5169-1	01/07/2024	R\$2.934,70
MCX8A72	DT004F50DA	24/02/2024	02/05/2024	5010-0	01/07/2024	R\$880,41
QBV9A53	DT004F50CG	22/02/2024	02/05/2024	6599-2	01/07/2024	R\$293,47
QBV9A53	DT004F50CH	22/02/2024	02/05/2024	7340-0	01/07/2024	R\$130,16
QBV9A53	DT004F50CI	22/02/2024	02/05/2024	6726-1	01/07/2024	R\$195,23
QCA9H19	DT004F50D5	24/02/2024	02/05/2024	5169-1	01/07/2024	R\$2.934,70
QCA9H19	DT004F50D6	24/02/2024	02/05/2024	6599-2	01/07/2024	R\$293,47
RAW6G78	DT004F50CW	22/02/2024	02/05/2024	5169-1	01/07/2024	R\$2.934,70
RAW6G78	DT004F50CX	22/02/2024	02/05/2024	5010-0	01/07/2024	R\$880,41
RAW6G78	DT004F50CY	22/02/2024	02/05/2024	7340-0	01/07/2024	R\$130,16
RAZ6I39	DT004F50CO	22/02/2024	02/05/2024	6726-1	01/07/2024	R\$195,23
RRO0C46	DT004F50CZ	24/02/2024	02/05/2024	5010-0	01/07/2024	R\$880,41
RRX3C64	DT004F50D0	24/02/2024	02/05/2024	5169-1	01/07/2024	R\$2.934,70
RRX3C64	DT004F50D1	24/02/2024	02/05/2024	5010-0	01/07/2024	R\$880,41
RRX3C64	DT004F50D2	24/02/2024	02/05/2024	5118-0	01/07/2024	R\$880,41
SPD2I10	DT004F50CQ	22/02/2024	02/05/2024	5010-0	01/07/2024	R\$880,41
SPD2I10	DT004F50CR	22/02/2024	02/05/2024	7340-0	01/07/2024	R\$130,16
SPD2I10	DT004F50CS	22/02/2024	02/05/2024	6670-0	01/07/2024	R\$195,23
BEQ8G36	DT00JX20BD	22/02/2024	02/05/2024	5169-1	01/07/2024	R\$2.934,70
BEQ8G36	DT00JX20BG	22/02/2024	02/05/2024	6599-2	01/07/2024	R\$293,47
JYE6281	DT00JX20C9	24/02/2024	02/05/2024	5169-1	01/07/2024	R\$2.934,70
JYE6281	DT00JX20CA	24/02/2024	02/05/2024	6599-2	01/07/2024	R\$293,47
JYE6281	DT00JX20CB	24/02/2024	02/05/2024	5010-0	01/07/2024	R\$880,41
JYE6281	DT00JX20CC	24/02/2024	02/05/2024	5118-0	01/07/2024	R\$880,41
JZZ2951	DT00JX20BP	22/02/2024	02/05/2024	5169-1	01/07/2024	R\$2.934,70
JZZ2951	DT00JX20BQ	22/02/2024	02/05/2024	6599-2	01/07/2024	R\$293,47
JZZ2951	DT00JX20BR	22/02/2024	02/05/2024	7340-0	01/07/2024	R\$130,16
JZZ2951	DT00JX20BS	22/02/2024	02/05/2024	5010-0	01/07/2024	R\$880,41
JZZ2951	DT00JX20BU	22/02/2024	02/05/2024	5118-0	01/07/2024	R\$880,41

Placa	Nº AIT	Dt Infração	Dt Postagem	Cód. Infração	Dt Limite Recurso	Vi. Multa
NPC8G16	DT00JX20C6	24/02/2024	02/05/2024	5169-1	01/07/2024	R\$2.934,70
NPC8G16	DT00JX20C7	24/02/2024	02/05/2024	5010-0	01/07/2024	R\$880,41
NPC8G16	DT00JX20C8	24/02/2024	02/05/2024	5118-0	01/07/2024	R\$880,41
OBDA912	DT00JX20B7	22/02/2024	02/05/2024	6599-2	01/07/2024	R\$293,47
OBDA912	DT00JX20B8	22/02/2024	02/05/2024	6726-1	01/07/2024	R\$195,23
OBK7258	DT00JX20BL	22/02/2024	02/05/2024	6599-2	01/07/2024	R\$293,47
OBK7258	DT00JX20BM	22/02/2024	02/05/2024	7340-0	01/07/2024	R\$130,16
OBK7258	DT00JX20BN	22/02/2024	02/05/2024	5010-0	01/07/2024	R\$880,41
QBI0072	DT00JX20C3	24/02/2024	02/05/2024	7579-0	01/07/2024	R\$2.934,70
QBI0072	DT00JX20C4	24/02/2024	02/05/2024	5010-0	01/07/2024	R\$880,41
QBI0072	DT00JX20C5	24/02/2024	02/05/2024	6726-1	01/07/2024	R\$195,23
QBO8623	DT00JX20B6	22/02/2024	02/05/2024	6580-0	01/07/2024	R\$293,47
QBU6G96	DT00JX20BY	24/02/2024	02/05/2024	5169-1	01/07/2024	R\$2.934,70
QBU6G96	DT00JX20BZ	24/02/2024	02/05/2024	6599-2	01/07/2024	R\$293,47
QCH1910	DT00JX20BV	24/02/2024	02/05/2024	6599-2	01/07/2024	R\$293,47
QCJ8972	DT00JX20C0	24/02/2024	02/05/2024	5010-0	01/07/2024	R\$880,41
QCJ8972	DT00JX20C1	24/02/2024	02/05/2024	5118-0	01/07/2024	R\$880,41
QCJ8972	DT00JX20C2	24/02/2024	02/05/2024	7340-0	01/07/2024	R\$130,16
RAZ2B95	DT00JX20BW	24/02/2024	02/05/2024	5010-0	01/07/2024	R\$880,41
RAZ2B95	DT00JX20BX	24/02/2024	02/05/2024	5118-0	01/07/2024	R\$880,41
RRN6A51	DT00JX20BO	22/02/2024	02/05/2024	5169-1	01/07/2024	R\$2.934,70
RRR6H63	DT00JX20B9	22/02/2024	02/05/2024	5010-0	01/07/2024	R\$880,41
RRX6A56	DT00JX20BH	22/02/2024	02/05/2024	5169-1	01/07/2024	R\$2.934,70
ASA3H31	DT00JW20B2	22/02/2024	02/05/2024	6599-2	01/07/2024	R\$293,47
ASA3H31	DT00JW20B3	22/02/2024	02/05/2024	6670-0	01/07/2024	R\$195,23
EBZ8746	DT00JW20BI	24/02/2024	02/05/2024	6599-2	01/07/2024	R\$293,47
EBZ8746	DT00JW20BJ	24/02/2024	02/05/2024	5010-0	01/07/2024	R\$880,41
GBQ7911	DT00JW20B8	22/02/2024	02/05/2024	6580-0	01/07/2024	R\$293,47
JZC6636	DT00JW20BF	22/02/2024	02/05/2024	6599-2	01/07/2024	R\$293,47
JZC6636	DT00JW20BG	22/02/2024	02/05/2024	5010-0	01/07/2024	R\$880,41
JZC6636	DT00JW20BH	22/02/2024	02/05/2024	5118-0	01/07/2024	R\$880,41
KAM5471	DT00JW20BK	24/02/2024	02/05/2024	6599-2	01/07/2024	R\$293,47
KAM5471	DT00JW20BM	24/02/2024	02/05/2024	6408-0	01/07/2024	R\$130,16
KAM5471	DT00JW20BN	24/02/2024	02/05/2024	6726-1	01/07/2024	R\$195,23
KAS6H45	DT00JW20BD	22/02/2024	02/05/2024	6726-1	01/07/2024	R\$195,23
NJS9J20	DT00JW20BV	24/02/2024	02/05/2024	6599-2	01/07/2024	R\$293,47
NJS9J20	DT00JW20BW	24/02/2024	02/05/2024	7579-0	01/07/2024	R\$2.934,70
NUG5583	DT00JW20AW	22/02/2024	02/05/2024	6599-2	01/07/2024	R\$293,47
OBDA912	DT00JW20AX	22/02/2024	02/05/2024	5010-0	01/07/2024	R\$880,41
OBDA912	DT00JW20AY	22/02/2024	02/05/2024	5061-0	01/07/2024	R\$880,41
OBP6516	DT00JW20B5	22/02/2024	02/05/2024	6599-2	01/07/2024	R\$293,47
OBP6516	DT00JW20B6	22/02/2024	02/05/2024	5045-0	01/07/2024	R\$293,47
OBP6516	DT00JW20B7	22/02/2024	02/05/2024	5142-0	01/07/2024	R\$293,47
QCQ5J73	DT00JW20BQ	24/02/2024	02/05/2024	5010-0	01/07/2024	R\$880,41
QCQ5J73	DT00JW20BS	24/02/2024	02/05/2024	5118-0	01/07/2024	R\$880,41
RRO6A41	DT00JW20AU	22/02/2024	02/05/2024	5010-0	01/07/2024	R\$880,41
RRO6A41	DT00JW20AV	22/02/2024	02/05/2024	6726-1	01/07/2024	R\$195,23
RRQ8H11	DT00JW20B4	22/02/2024	02/05/2024	6580-0	01/07/2024	R\$293,47
RRY3I79	DT00JW20BT	24/02/2024	02/05/2024	5010-0	01/07/2024	R\$880,41
RRY3I79	DT00JW20BU	24/02/2024	02/05/2024	5169-1	01/07/2024	R\$2.934,70
SPF3H26	DT00JW20AZ	22/02/2024	02/05/2024	5010-0	01/07/2024	R\$880,41
SPF3H26	DT00JW20B0	22/02/2024	02/05/2024	5118-0	01/07/2024	R\$880,41
KAU9G60	DT004E607L	22/02/2024	02/05/2024	6670-0	01/07/2024	R\$195,23
NEC5703	DT004E607U	22/02/2024	02/05/2024	5169-1	01/07/2024	R\$2.934,70
NEC5703	DT004E607V	22/02/2024	02/05/2024	6599-2	01/07/2024	R\$293,47
NEC5703	DT004E607W	22/02/2024	02/05/2024	6670-0	01/07/2024	R\$195,23
NJP9G90	DT004E607Y	24/02/2024	02/05/2024	5045-0	01/07/2024	R\$293,47
NPJ2886	DT004E608B	24/02/2024	02/05/2024	5169-1	01/07/2024	R\$2.934,70
NTZ2577	DT004E607Z	24/02/2024	02/05/2024	5169-1	01/07/2024	R\$2.934,70
NTZ2577	DT004E6080	24/02/2024	02/05/2024	6599-2	01/07/2024	R\$293,47
NTZ2577	DT004E6081	24/02/2024	02/05/2024	5010-0	01/07/2024	R\$880,41
NTZ2577	DT004E6083	24/02/2024	02/05/2024	5118-0	01/07/2024	R\$880,41
NTZ2577	DT004E6084	24/02/2024	02/05/2024	6408-0	01/07/2024	R\$130,16
NTZ2577	DT004E6085	24/02/2024	02/05/2024	6726-1	01/07/2024	R\$195,23
OBM7042	DT004E607O	22/02/2024	02/05/2024	5010-0	01/07/2024	R\$880,41
OBM7042	DT004E607P	22/02/2024	02/05/2024	6599-2	01/07/2024	R\$293,47
OBP1202	DT004E607M	22/02/2024	02/05/2024	5010-0	01/07/2024	R\$880,41
QAA0B64	DT004E6088	24/02/2024	02/05/2024	6599-2	01/07/2024	R\$293,47
QAA0B64	DT004E6089	24/02/2024	02/05/2024	6670-0	01/07/2024	R\$195,23
QAA0B64	DT004E608A	24/02/2024	02/05/2024	6726-1	01/07/2024	R\$195,23
QCE1D26	DT004E607N	22/02/2024	02/05/2024	5010-0	01/07/2024	R\$880,41
RAZ5A18	DT004E607T	22/02/2024	02/05/2024	5169-1	01/07/2024	R\$2.934,70
RRL2C06	DT004E607K	22/02/2024	02/05/2024	7340-0	01/07/2024	R\$130,16
RRU1E68	DT004E6086	24/02/2024	02/05/2024	7579-0	01/07/2024	R\$2.934,70
RRU1E68	DT004E6087	24/02/2024	02/05/2024	5010-0	01/07/2024	R\$880,41
RRV1J16	DT004E607S	22/02/2024	02/05/2024	5045-0	01/07/2024	R\$293,47
NUA8B81	DT00G62075	27/02/2024	02/05/2024	6599-2	01/07/2024	R\$293,47
NUA8B81	DT00G62076	27/02/2024	02/05/2024	5010-0	01/07/2024	R\$880,41
JZZ5036	DT00HI1059	25/02/2024	02/05/2024	5010-0	01/07/2024	R\$880,41
KAU3B26	DT00HI1056	25/02/2024	02/05/2024	5010-0	01/07/2024	R\$880,41
KAU3B26	DT00HI1057	25/02/2024	02/05/2024	6637-1	01/07/2024	R\$195,23
NUA2E91	DT00HI1055	25/02/2024	02/05/2024	5010-0	01/07/2024	R\$880,41
RAS9J33	DT00HI1058	25/02/2024	02/05/2024	5010-0	01/07/2024	R\$880,41
RRQ2E82	DT00HI1053	25/02/2024	02/05/2024	6653-1	01/07/2024	R\$195,23
RRQ2E82	DT00HI1054	25/02/2024	02/05/2024	6637-1	01/07/2024	R\$195,23
RRT5A37	DT00HI104O	25/02/2024	02/05/2024	6653-1	01/07/2024	R\$195,23
RRV6J43	DT00HI104S	25/02/2024	02/05/2024	6580-0	01/07/2024	R\$293,47

Placa	Nº AIT	Dt Infração	Dt Postagem	Cód. Infração	Dt Limite Recurso	Vi. Multa
RRV6J43	DT00HI104T	25/02/2024	02/05/2024	6637-2	01/07/2024	R\$195,23
RRW7C81	DT00HI104U	25/02/2024	02/05/2024	6580-0	01/07/2024	R\$293,47
RRX0C29	DT00HI1050	25/02/2024	02/05/2024	6653-1	01/07/2024	R\$195,23
RRX0C29	DT00HI1051	25/02/2024	02/05/2024	5010-0	01/07/2024	R\$880,41
RRX0C29	DT00HI1052	25/02/2024	02/05/2024	6637-1	01/07/2024	R\$195,23
SPC9J93	DT00HI104Z	25/02/2024	02/05/2024	5010-0	01/07/2024	R\$880,41
JZM2D33	DT004A108G	23/02/2024	02/05/2024	5010-0	01/07/2024	R\$880,41
NIZ7J73	DT004A108H	23/02/2024	02/05/2024	5010-0	01/07/2024	R\$880,41
BPO0578	DT00I9204G	22/02/2024	02/05/2024	5169-1	01/07/2024	R\$2.934,70
QBGOB09	DT00I9204H	22/02/2024	02/05/2024	5169-1	01/07/2024	R\$2.934,70
OAQ5234	DT00I8202J	22/02/2024	02/05/2024	5169-1	01/07/2024	R\$2.934,70
QBF9D98	DT00I8202G	22/02/2024	02/05/2024	5169-1	01/07/2024	R\$2.934,70
RRQ3D63	DT00I8202K	22/02/2024	02/05/2024	5169-1	01/07/2024	R\$2.934,70
DCS5954	DT008Y20RI	25/02/2024	02/05/2024	7366-2	01/07/2024	R\$130,16
QCS5954	DT008Y20RH	25/02/2024	02/05/2024	5738-0	01/07/2024	R\$293,47
QCS5954	DT008Y20RJ	25/02/2024	02/05/2024	5185-1	01/07/2024	R\$195,23
RAQ3E86	DT0083202X	24/02/2024	02/05/2024	5010-0	01/07/2024	R\$880,41
RAQ3E86	DT0083202Y	24/02/2024	02/05/2024	7340-0	01/07/2024	R\$130,16
PRT7F65	DT00HF201C	22/02/2024	02/05/2024	7048-1	01/07/2024	R\$293,47
KAA9803	DT00FF502G	22/02/2024	02/05/2024	6653-1	01/07/2024	R\$195,23
OBH3663	DT00GF50FH	25/02/2024	02/05/2024	5169-1	01/07/2024	R\$2.934,70
RRP8C98	DT00GF50FJ	25/02/2024	02/05/2024	7579-0	01/07/2024	R\$2.934,70
RRP8C98	DT00GF50FK	25/02/2024	02/05/2024	6602-0	01/07/2024	R\$293,47
RRP8C98	DT00GF50FL	25/02/2024	02/05/2024	6670-0	01/07/2024	R\$195,23
RRP8C98	DT00GF50FM	25/02/2024	02/05/2024	6726-1	01/07/2024	R\$195,23
RRP8C98	DT00GF50FN	25/02/2024	02/05/2024	6769-0	01/07/2024	R\$130,16
SPG7A81	DT00GF50FS	25/02/2024	02/05/2024	6637-1	01/07/2024	R\$195,23
SPI4J61	DT00GF50FG	25/02/2024	02/05/2024	5169-1	01/07/2024	R\$2.934,70
OBN1F09	DT00GD30JV	25/02/2024	02/05/2024	5169-1	01/07/2024	R\$2.934,70
QXE7B54	DT00GD30JY	25/02/2024	02/05/2024	5010-0	01/07/2024	R\$880,41
RRJ7G29	DT00GD30JW	25/02/2024	02/05/2024	7579-0	01/07/2024	R\$2.934,70
RRJ7G29	DT00GD30JX	25/02/2024	02/05/2024	6599-2	01/07/2024	R\$293,47
ORJ1H72	DT00GE30KE	25/02/2024	02/05/2024	5010-0	01/07/2024	R\$880,41
PYV5C67	DT00GE30KH	25/02/2024	02/05/2024	5169-1	01/07/2024	R\$2.934,70
PYV5C67	DT00GE30KI	25/02/2024	02/05/2024	6599-2	01/07/2024	R\$293,47
FIZ4H56	DT00L8101C	23/02/2024	02/05/2024	5169-1	01/07/2024	R\$2.934,70
NPP7688	DT00L8101A	23/02/2024	02/05/2024	6599-2	01/07/2024	R\$293,47
NPP7688	DT00L8101B	23/02/2024	02/05/2024	5010-0	01/07/2024	R\$880,41
OBL0706	DT00L81017	23/02/2024	02/05/2024	6599-2	01/07/2024	R\$293,47
OBL0706	DT00L81018	23/02/2024	02/05/2024	5045-0	01/07/2024	R\$293,47
OBL0706	DT00L81019	23/02/2024	02/05/2024	6556-1	01/07/2024	R\$293,47
DDK2455	DT00HB20MH	24/02/2024	02/05/2024	5169-1	01/07/2024	R\$2.934,70
NPP0347	DT00HB20MF	24/02/2024	02/05/2024	6599-2	01/07/2024	R\$293,47
NPP0347	DT00HB20MG	24/02/2024	02/05/2024	5045-0	01/07/2024	R\$293,47
KAT8I63	DT000B707H	27/02/2024	02/05/2024	5185-1	01/07/2024	R\$195,23
OAW6G93	DT000B707G	22/02/2024	02/05/2024	5010-0	01/07/2024	R\$880,41
QCB6708	DT000B707J	27/02/2024	02/05/2024	5185-1	01/07/2024	R\$195,23
QCE8304	DT000B707I	27/02/2024	02/05/2024	6599-2	01/07/2024	R\$293,47
QBX4330	DT000A303M	22/02/2024	02/05/2024	5169-1	01/07/2024	R\$2.934,70
QCR6J14	DT000A303N	22/02/2024	02/05/2024	5169-1	01/07/2024	R\$2.934,70
SHZ7I04	DT000A303P	22/02/2024	02/05/2024	5169-1	01/07/2024	R\$2.934,70
BAT5I26	DT00GG30J8	25/02/2024	02/05/2024	7579-0	01/07/2024	R\$2.934,70
RRS0G20	DT00GG30J3	25/02/2024	02/05/2024	5010-0	01/07/2024	R\$880,41
KAG6332	DT00G120JS	23/02/2024	02/05/2024	7579-0	01/07/2024	R\$2.934,70
NDS7C36	DT00G120JR	23/02/2024	02/05/2024	5169-1	01/07/2024	R\$2.934,70
RMZ1J38	DT00G120JT	23/02/2024	02/05/2024	6700-0	01/07/2024	R\$195,23
IVC6882	DT00GE30KA	24/02/2024	02/05/2024	6599-2	01/07/2024	R\$293,47
KAS7H17	DT00GE30KD	24/02/2024	02/05/2024	5169-1	01/07/2024	R\$2.934,70
QBX5J29	DT00GE30KC	24/02/2024	02/05/2024	6599-2	01/07/2024	R\$293,47
QCD4906	DT00GE30KB	24/02/2024	02/05/2024	6599-2	01/07/2024	R\$293,47
AUC2C67	DT00FW20J4	24/02/2024	02/05/2024	7579-0	01/07/2024	R\$2.934,70
AUC2C67	DT00FW20J5	24/02/2024	02/05/2024	6599-2	01/07/2024	R\$293,47
QCQ2092	DT00FW20J0	24/02/2024	02/05/2024	6599-2	01/07/2024	R\$293,47
QCQ2092	DT00FW20J1	24/02/2024	02/05/2024	5010-0	01/07/2024	R\$880,41
RMX8F37	DT00FW20J6	24/02/2024	02/05/2024	5010-0	01/07/2024	R\$880,41
OAY5313	DT00L5101N	23/02/2024	02/05/2024	5010-0	01/07/2024	R\$880,41
OAY5313	DT00L5101O	23/02/2024	02/05/2024	6599-2	01/07/2024	R\$293,47
OAY5313	DT00L5101P	23/02/2024	02/05/2024	5169-1	01/07/2024	R\$2.934,70
OAZ9632	DT00L5101T	23/02/2024	02/05/2024	5010-0	01/07/2024	R\$880,41
OAZ9632	DT00L5101U	23/02/2024	02/05/2024	6599-2	01/07/2024	R\$293,47
OAZ9632	DT00L5101V	23/02/2024	02/05/2024	5169-1	01/07/2024	R\$2.934,70
OBO7H39	DT00L5101Q	23/02/2024	02/05/2024	6599-2	01/07/2024	R\$293,47
QBM8427	DT00L5101R	23/02/2024	02/05/2024	5010-0	01/07/2024	R\$880,41
QBM8427	DT00L5101S	23/02/2024	02/05/2024	7579-0	01/07/2024	R\$2.934,70
FKZ6G60	DT003U300W	22/02/2024	02/05/2024	6599-2	01/07/2024	R\$293,47
IRD0F39	DT003U300T	22/02/2024	02/05/2024	6599-2	01/07/2024	R\$293,47
IRD0F39	DT003U300U	22/02/2024	02/05/2024	5045-0	01/07/2024	R\$293,47
OAX4C77	DT003U300V	22/02/2024	02/05/2024	6599-2	01/07/2024	R\$293,47
NIY0775	DT0072303M	27/02/2024	02/05/2024	6599-2	01/07/2024	R\$293,47
OAR1E64	DT00F740D1	27/02/2024	02/05/2024	5010-0	01/07/2024	R\$880,41
OBB4D17	DT00F740CZ	27/02/2024	02/05/2024	5010-0	01/07/2024	R\$880,41
OBB4D17	DT00F740D0	27/02/2024	02/05/2024	7072-1	01/07/2024	R\$293,47
JKP9D02	DT003L40EQ	26/02/2024	02/05/2024	6637-1	01/07/2024	R\$195,23
RRZ0I51	DT00DU602S	26/02/2024	02/05/2024	7366-2	01/07/2024	R\$130,16
QCR7867	DT0011303A	24/02/2024	02/05/2024	5010-0	01/07/2024	R\$880,41
QCQ3789	DT006C5060	27/02/2024	02/05/2024	6599-2	01/07/2024	R\$293,47
QCU7I59	DT008R200F	24/02/2024	02/05/2024	6599-2	01/07/2024	R\$293,47

Placa	Nº AIT	Dt Infração	Dt Postagem	Cód. Infração	Dt Limite Recurso	Vi. Multa
QCU7159	DT008R200G	24/02/2024	02/05/2024	7048-1	01/07/2024	R\$293,47
NPQ8965	DT00BK1050	24/02/2024	02/05/2024	6637-1	01/07/2024	R\$195,23
NJ8805	DT00EX101S	23/02/2024	02/05/2024	7048-1	01/07/2024	R\$293,47
SPG0A97	DT00EX101R	23/02/2024	02/05/2024	7048-1	01/07/2024	R\$293,47
QCC4467	DT005B50BP	24/02/2024	02/05/2024	5010-0	01/07/2024	R\$880,41
QCC4467	DT005B50BQ	24/02/2024	02/05/2024	5274-1	01/07/2024	R\$2.934,70
QCC4467	DT005B50BR	24/02/2024	02/05/2024	5835-0	01/07/2024	R\$195,23
QCC4467	DT005B50BS	24/02/2024	02/05/2024	6556-1	01/07/2024	R\$293,47
QCC4467	DT005B50BT	24/02/2024	02/05/2024	6637-1	01/07/2024	R\$195,23
HRL4568	DT002U710Z	25/02/2024	02/05/2024	5010-0	01/07/2024	R\$880,41
HRL4568	DT002U7110	25/02/2024	02/05/2024	5193-0	01/07/2024	R\$293,47
JY19F88	DT002U710S	25/02/2024	02/05/2024	6653-1	01/07/2024	R\$195,23
JY19F88	DT002U710T	25/02/2024	02/05/2024	6637-1	01/07/2024	R\$195,23
JY19F88	DT002U710U	25/02/2024	02/05/2024	5010-0	01/07/2024	R\$880,41
JYZ2919	DT002U7111	25/02/2024	02/05/2024	6599-2	01/07/2024	R\$293,47
JYZ2919	DT002U7112	25/02/2024	02/05/2024	5185-1	01/07/2024	R\$195,23
JYZ2919	DT002U7113	25/02/2024	02/05/2024	5169-1	01/07/2024	R\$2.934,70
JZG0963	DT002U7116	25/02/2024	02/05/2024	6653-1	01/07/2024	R\$195,23
JZG0963	DT002U7117	25/02/2024	02/05/2024	6599-2	01/07/2024	R\$293,47
JZG0963	DT002U7118	25/02/2024	02/05/2024	5010-0	01/07/2024	R\$880,41
JZH3865	DT002U711M	25/02/2024	02/05/2024	5010-0	01/07/2024	R\$880,41
JZH3865	DT002U711N	25/02/2024	02/05/2024	6653-2	01/07/2024	R\$195,23
JZH3865	DT002U711O	25/02/2024	02/05/2024	6599-2	01/07/2024	R\$293,47
JZL4C37	DT002U710O	25/02/2024	02/05/2024	6653-1	01/07/2024	R\$195,23
JZT1838	DT002U711H	25/02/2024	02/05/2024	6530-0	01/07/2024	R\$195,23
JZT1838	DT002U711I	25/02/2024	02/05/2024	5169-1	01/07/2024	R\$2.934,70
JZT6790	DT002U710L	25/02/2024	02/05/2024	6599-2	01/07/2024	R\$293,47
JZT6790	DT002U710M	25/02/2024	02/05/2024	5185-1	01/07/2024	R\$195,23
JZZ2469	DT002842VI	23/02/2024	02/05/2024	5045-0	01/07/2024	R\$293,47
JZZ2469	DT002842VJ	23/02/2024	02/05/2024	6599-2	01/07/2024	R\$293,47
JZZ2469	DT002842VK	23/02/2024	02/05/2024	5185-1	01/07/2024	R\$195,23
JZZ2469	DT002842VL	23/02/2024	02/05/2024	5169-1	01/07/2024	R\$2.934,70
KAC5792	DT002U711P	26/02/2024	02/05/2024	6599-2	01/07/2024	R\$293,47
KAC5792	DT002U711Q	26/02/2024	02/05/2024	5010-0	01/07/2024	R\$880,41
KAE9107	DT002U711T	26/02/2024	02/05/2024	6599-2	01/07/2024	R\$293,47
KAE9107	DT002U711U	26/02/2024	02/05/2024	5185-1	01/07/2024	R\$195,23
KAE9107	DT002U711V	26/02/2024	02/05/2024	5169-1	01/07/2024	R\$2.934,70
KAK7818	DT002U710N	25/02/2024	02/05/2024	6599-2	01/07/2024	R\$293,47
KAK7818	DT002U710P	25/02/2024	02/05/2024	6653-1	01/07/2024	R\$195,23
KAK7818	DT002U710Q	25/02/2024	02/05/2024	6637-1	01/07/2024	R\$195,23
KAK7818	DT002U710R	25/02/2024	02/05/2024	5010-0	01/07/2024	R\$880,41
MEM1638	DT002U710A	25/02/2024	02/05/2024	6599-2	01/07/2024	R\$293,47
MEM1638	DT002U710B	25/02/2024	02/05/2024	5185-1	01/07/2024	R\$195,23
NJC1A79	DT002U710H	25/02/2024	02/05/2024	6599-2	01/07/2024	R\$293,47
NJC1A79	DT002U710I	25/02/2024	02/05/2024	5045-0	01/07/2024	R\$293,47
NJC1A79	DT002U710J	25/02/2024	02/05/2024	5169-1	01/07/2024	R\$2.934,70
NPH2B92	DT002842VB	22/02/2024	02/05/2024	6653-1	01/07/2024	R\$195,23
NPO5967	DT002842V2	22/02/2024	02/05/2024	6599-2	01/07/2024	R\$293,47
NPO5967	DT002842V3	22/02/2024	02/05/2024	6653-1	01/07/2024	R\$195,23
NPP6G32	DT002U7105	25/02/2024	02/05/2024	6599-2	01/07/2024	R\$293,47
NPP6G32	DT002U7106	25/02/2024	02/05/2024	5185-1	01/07/2024	R\$195,23
NPP6G32	DT002U711L	25/02/2024	02/05/2024	5193-0	01/07/2024	R\$293,47
NPQ6924	DT002U710V	25/02/2024	02/05/2024	5010-0	01/07/2024	R\$880,41
OAW6150	DT002U7108	25/02/2024	02/05/2024	6653-1	01/07/2024	R\$195,23
OAW6150	DT002U7109	25/02/2024	02/05/2024	5010-0	01/07/2024	R\$880,41
OBM5C45	DT002842V8	22/02/2024	02/05/2024	6637-2	01/07/2024	R\$195,23
OBM5C45	DT002842V9	22/02/2024	02/05/2024	6653-1	01/07/2024	R\$195,23
OBM5C45	DT002842VA	22/02/2024	02/05/2024	5010-0	01/07/2024	R\$880,41
OJA2589	DT002842VE	22/02/2024	02/05/2024	5010-0	01/07/2024	R\$880,41
QBB7121	DT002842V4	22/02/2024	02/05/2024	6599-2	01/07/2024	R\$293,47
QBB7121	DT002842V5	22/02/2024	02/05/2024	6637-1	01/07/2024	R\$195,23
QBE7E65	DT002U710C	25/02/2024	02/05/2024	6599-2	01/07/2024	R\$293,47
QBE7E65	DT002U710D	25/02/2024	02/05/2024	5010-0	01/07/2024	R\$880,41
QBE7E65	DT002U710E	25/02/2024	02/05/2024	5169-1	01/07/2024	R\$2.934,70
QCX7E70	DT002U711W	26/02/2024	02/05/2024	6599-2	01/07/2024	R\$293,47
QCX7E70	DT002U711X	26/02/2024	02/05/2024	5185-1	01/07/2024	R\$195,23
RAN7170	DT002U711R	26/02/2024	02/05/2024	5010-0	01/07/2024	R\$880,41
RAN7170	DT002U711S	26/02/2024	02/05/2024	5185-1	01/07/2024	R\$195,23
RAW7H22	DT002842VC	22/02/2024	02/05/2024	6599-2	01/07/2024	R\$293,47
RAW7H22	DT002842VD	22/02/2024	02/05/2024	6653-1	01/07/2024	R\$195,23
RNB8191	DT002842V1	22/02/2024	02/05/2024	7366-2	01/07/2024	R\$130,16
SPDOA25	DT002U7119	25/02/2024	02/05/2024	6653-1	01/07/2024	R\$195,23
SPDOA25	DT002U711A	25/02/2024	02/05/2024	6637-1	01/07/2024	R\$195,23
SPDOA25	DT002U711B	25/02/2024	02/05/2024	5010-0	01/07/2024	R\$880,41
SPD7195	DT002U710F	25/02/2024	02/05/2024	7633-2	01/07/2024	R\$293,47
SPD7195	DT002U710G	25/02/2024	02/05/2024	5010-0	01/07/2024	R\$880,41
QCC9G98	DT0002301V	27/02/2024	02/05/2024	5010-0	01/07/2024	R\$880,41
QCC9G98	DT0002301W	27/02/2024	02/05/2024	7340-0	01/07/2024	R\$130,16
QCG4826	DT0072303L	22/02/2024	02/05/2024	5010-0	01/07/2024	R\$880,41
QCM3J80	DT0072303K	22/02/2024	02/05/2024	6599-2	01/07/2024	R\$293,47
CLK7B31	DT002842VS	23/02/2024	02/05/2024	5185-1	01/07/2024	R\$195,23
JZA8521	DT002842VU	23/02/2024	02/05/2024	5185-1	01/07/2024	R\$195,23
QWD5D04	DT002842VT	23/02/2024	02/05/2024	5185-1	01/07/2024	R\$195,23
QWE2G85	DT002842VR	23/02/2024	02/05/2024	7633-2	01/07/2024	R\$293,47
RAO4F40	DT002842VP	23/02/2024	02/05/2024	7633-2	01/07/2024	R\$293,47
RAO4F40	DT002842VQ	23/02/2024	02/05/2024	6599-2	01/07/2024	R\$293,47
QBI1D65	DT002V20WU	27/02/2024	02/05/2024	5010-0	01/07/2024	R\$880,41

Placa	Nº AIT	Dt Infração	Dt Postagem	Cód. Infração	Dt Limite Recurso	Vi. Multa
QBI7A83	DT002V20WV	27/02/2024	02/05/2024	6599-2	01/07/2024	R\$293,47
QBI7A83	DT002V20WVV	27/02/2024	02/05/2024	6769-0	01/07/2024	R\$130,16
QBN8D98	DT002V20WX	27/02/2024	02/05/2024	7340-0	01/07/2024	R\$130,16
QCS0515	DT002V20WT	27/02/2024	02/05/2024	5010-0	01/07/2024	R\$880,41
NJW4688	DT001220GL	23/02/2024	02/05/2024	5045-0	01/07/2024	R\$293,47
NJW4688	DT001220GM	23/02/2024	02/05/2024	5169-1	01/07/2024	R\$2.934,70
PUG1128	LRV0052583	17/02/2024	02/05/2024	5010-0	01/07/2024	R\$880,41
QQD1G94	LRV0052582	10/02/2024	02/05/2024	5169-1	01/07/2024	R\$2.934,70
GWX5A89	DT00891051	25/02/2024	02/05/2024	6530-0	01/07/2024	R\$195,23
NKZ8A55	DT00891050	25/02/2024	02/05/2024	6530-0	01/07/2024	R\$195,23
RRT9A10	DT00CM2038	25/02/2024	02/05/2024	5010-0	01/07/2024	R\$880,41
SGU5172	DT00CM2039	25/02/2024	02/05/2024	5010-0	01/07/2024	R\$880,41
CUL7J39	DT00H7101Q	22/02/2024	02/05/2024	7293-0	01/07/2024	R\$130,16
QCZ9308	DT00H7101N	22/02/2024	02/05/2024	7340-0	01/07/2024	R\$130,16
RAR0J57	DT00H7101T	22/02/2024	02/05/2024	7617-3	01/07/2024	R\$5.869,40
OBL4305	DT007V201T	26/02/2024	02/05/2024	5738-0	01/07/2024	R\$293,47
OBM1G31	DT007V201W	27/02/2024	02/05/2024	7633-2	01/07/2024	R\$293,47
RRU2F80	DT007V201U	26/02/2024	02/05/2024	6017-4	01/07/2024	R\$293,47
QCN4175	DT003P201I	25/02/2024	02/05/2024	7030-1	01/07/2024	R\$293,47
RRO2F67	DT003P201H	22/02/2024	02/05/2024	6050-1	01/07/2024	R\$293,47
PBU3B35	DT00B41018	23/02/2024	02/05/2024	6580-0	01/07/2024	R\$293,47
NGM5H79	DT007720A6	23/02/2024	02/05/2024	5169-1	01/07/2024	R\$2.934,70
RAR5B97	DT007720A4	22/02/2024	02/05/2024	6599-2	01/07/2024	R\$293,47
KAB9685	DT005B50BW	25/02/2024	02/05/2024	5738-0	01/07/2024	R\$293,47
KAB9685	DT005B50BX	25/02/2024	02/05/2024	7366-2	01/07/2024	R\$130,16
KAO6322	DT002N2067	25/02/2024	02/05/2024	6599-2	01/07/2024	R\$293,47
KAO6322	DT002N2068	25/02/2024	02/05/2024	5282-0	01/07/2024	R\$1.467,35
NJT1G04	DT003L40EP	24/02/2024	02/05/2024	7340-0	01/07/2024	R\$130,16
NPN5291	DT001T70DP	26/02/2024	02/05/2024	7340-0	01/07/2024	R\$130,16
QCY3H03	DT003L40EK	24/02/2024	02/05/2024	7340-0	01/07/2024	R\$130,16
AMT2A10	DT00DO305E	24/02/2024	02/05/2024	6530-0	01/07/2024	R\$195,23
ARR3E94	DT00DO3055	24/02/2024	02/05/2024	6530-0	01/07/2024	R\$195,23
FRK8A12	DT00DO305C	24/02/2024	02/05/2024	5380-0	01/07/2024	R\$130,16
FRK8A12	DT00DO305D	24/02/2024	02/05/2024	5525-0	01/07/2024	R\$130,16
QBA3394	DT00DO3057	24/02/2024	02/05/2024	6637-1	01/07/2024	R\$195,23
QBA3394	DT00DO3059	24/02/2024	02/05/2024	6580-0	01/07/2024	R\$293,47
RR13I40	DT00KZ1050	26/02/2024	02/05/2024	5967-0	01/07/2024	R\$1.467,35
NJF6C33	DT00CN50C3	25/02/2024	02/05/2024	6599-2	01/07/2024	R\$293,47
NJF6C33	DT00CN50C4	25/02/2024	02/05/2024	5010-0	01/07/2024	R\$880,41
NLB5022	DT00CN50BM	25/02/2024	02/05/2024	5525-0	01/07/2024	R\$130,16
NWE5212	DT00CN50BS	25/02/2024	02/05/2024	5525-0	01/07/2024	R\$130,16
PXS8A82	DT00CN50BU	25/02/2024	02/05/2024	5525-0	01/07/2024	R\$130,16
QCK4D90	DT00CN50BX	25/02/2024	02/05/2024	5452-2	01/07/2024	R\$195,23
QCK4D90	DT00CN50BY	25/02/2024	02/05/2024	5576-0	01/07/2024	R\$130,16
SCB5A98	DT00CN50BQ	25/02/2024	02/05/2024	5525-0	01/07/2024	R\$130,16
JZX0195	DT001G407W	25/02/2024	02/05/2024	5010-0	01/07/2024	R\$880,41
JZX0195	DT001G407X	25/02/2024	02/05/2024	6599-2	01/07/2024	R\$293,47
NJG7332	DT001G407V	25/02/2024	02/05/2024	6599-2	01/07/2024	R\$293,47
GBD2A48	DT006E5080	24/02/2024	02/05/2024	5169-1	01/07/2024	R\$2.934,70
GBD2A48	DT006E5081	24/02/2024	02/05/2024	6599-2	01/07/2024	R\$293,47
NPM0G53	DT006E5084	24/02/2024	02/05/2024	6530-0	01/07/2024	R\$195,23
NUG7934	DT00FW20J9	25/02/2024	02/05/2024	5169-1	01/07/2024	R\$2.934,70
QBR4326	DT00FW20JC	25/02/2024	02/05/2024	7579-0	01/07/2024	R\$2.934,70
QBR4326	DT00FW20JD	25/02/2024	02/05/2024	6599-2	01/07/2024	R\$293,47
QCB3011	DT00FW20JF	25/02/2024	02/05/2024	5169-1	NULL	R\$2.934,70
QCY5D12	DT00FW20JE	25/02/2024	02/05/2024	5010-0	01/07/2024	R\$880,41
RAM9H07	DT00FW20JB	25/02/2024	02/05/2024	5010-0	01/07/2024	R\$880,41
NCI9875	DT000W6071	27/02/2024	02/05/2024	6599-2	01/07/2024	R\$293,47
NCI9875	DT000W6072	27/02/2024	02/05/2024	5010-0	01/07/2024	R\$880,41
OOK1H45	DT000W6070	27/02/2024	02/05/2024	6599-2	01/07/2024	R\$293,47
OBD2B78	DT00C920AP	28/02/2024	02/05/2024	5738-0	01/07/2024	R\$293,47
QBL4F05	DT00C920AQ	28/02/2024	02/05/2024	7340-0	01/07/2024	R\$130,16
KAO0E75	DT001K80DW	23/02/2024	02/05/2024	6599-2	01/07/2024	R\$293,47
KAO0E75	DT001K80DX	23/02/2024	02/05/2024	5045-0	01/07/2024	R\$293,47
KAO5554	DT003740GX	27/02/2024	02/05/2024	6599-2	01/07/2024	R\$293,47
NPE7C30	DT003740H0	27/02/2024	02/05/2024	5010-0	01/07/2024	R\$880,41
QBU0330	DT003740GZ	27/02/2024	02/05/2024	6599-2	01/07/2024	R\$293,47
NKN7E75	DT008J300X	22/02/2024	02/05/2024	5452-1	01/07/2024	R\$195,23
QBW0177	DT001Y50CX	24/02/2024	02/05/2024	7633-2	01/07/2024	R\$293,47
FIZ2045	DT002D33CC	27/02/2024	02/05/2024	5185-1	01/07/2024	R\$195,23
KAR7694	DT002D33BX	27/02/2024	02/05/2024	5185-1	01/07/2024	R\$195,23
NJR2223	DT002D33BH	27/02/2024	02/05/2024	6653-2	01/07/2024	R\$195,23
ONQ5J53	DT002D33C9	27/02/2024	02/05/2024	7633-2	01/07/2024	R\$293,47
PRS0705	DT002D33C2	27/02/2024	02/05/2024	7633-2	01/07/2024	R\$293,47
QAR6G33	DT002D33BW	27/02/2024	02/05/2024	5185-1	01/07/2024	R\$195,23
QBK4726	DT002D33BG	27/02/2024	02/05/2024	7633-2	01/07/2024	R\$293,47
QBK8445	DT002D33BJ	27/02/2024	02/05/2024	7633-2	01/07/2024	R\$293,47
QCE0232	DT002D33BY	27/02/2024	02/05/2024	7633-2	01/07/2024	R\$293,47
QCF3E17	DT002D33BL	27/02/2024	02/05/2024	7633-2	01/07/2024	R\$293,47
QCG0146	DT002D33C8	27/02/2024	02/05/2024	7633-2	01/07/2024	R\$293,47
QCQ6941	DT002D33C0	27/02/2024	02/05/2024	7633-2	01/07/2024	R\$293,47
QCR6081	DT002D33BU	27/02/2024	02/05/2024	7633-2	01/07/2024	R\$293,47
QCX2922	DT002D33BI	27/02/2024	02/05/2024	7633-2	01/07/2024	R\$293,47
QIF4309	DT002S510A	25/02/2024	02/05/2024	7633-2	01/07/2024	R\$293,47
RAR5C36	DT002D33BR	27/02/2024	02/05/2024	7633-2	01/07/2024	R\$293,47
RAR7H48	DT002D33BN	27/02/2024	02/05/2024	7633-2	01/07/2024	R\$293,47
RAV8C20	DT002D33C4	27/02/2024	02/05/2024	5185-1	01/07/2024	R\$195,23

Placa	Nº AIT	Dt Infração	Dt Postagem	Cód. Infração	Dt Limite Recurso	Vi. Multa
RHF0J59	DT002D33BQ	27/02/2024	02/05/2024	7633-2	01/07/2024	R\$293,47
RRY4C79	DT002D33C3	27/02/2024	02/05/2024	7633-2	01/07/2024	R\$293,47
RSU3H55	DT002D33BK	27/02/2024	02/05/2024	5185-1	01/07/2024	R\$195,23
SPC7C04	DT002D33C5	27/02/2024	02/05/2024	7633-2	01/07/2024	R\$293,47
SPG3E88	DT002D33C1	27/02/2024	02/05/2024	7633-2	01/07/2024	R\$293,47
RRU7C66	DT00G62074	26/02/2024	02/05/2024	5410-0	01/07/2024	R\$130,16
EWI7581	DT00KZ105M	23/02/2024	02/05/2024	6637-1	01/07/2024	R\$195,23
QCY5D32	DT00KZ105P	27/02/2024	02/05/2024	5380-0	01/07/2024	R\$130,16
KAG8E67	DT002N2069	27/02/2024	02/05/2024	6653-1	01/07/2024	R\$195,23
QCY3506	DT002N2065	23/02/2024	02/05/2024	6580-0	01/07/2024	R\$293,47
QCY3506	DT002N2066	23/02/2024	02/05/2024	5010-0	01/07/2024	R\$880,41
RAS7B24	DT00IF1015	27/02/2024	02/05/2024	5010-0	01/07/2024	R\$880,41
KAI8D34	DT00DQ306S	27/02/2024	02/05/2024	5010-0	01/07/2024	R\$880,41
KAI8D34	DT00DQ306T	27/02/2024	02/05/2024	6637-2	01/07/2024	R\$195,23
KAI8D34	DT00DQ306U	27/02/2024	02/05/2024	6653-1	01/07/2024	R\$195,23
QBZ0J45	DT00DQ306V	27/02/2024	02/05/2024	5010-0	01/07/2024	R\$880,41
QBZ0J45	DT00DQ306W	27/02/2024	02/05/2024	6653-1	01/07/2024	R\$195,23
QBZ0J45	DT00DQ306X	27/02/2024	02/05/2024	7340-0	01/07/2024	R\$130,16
QBZ0J45	DT00DQ3076	27/02/2024	02/05/2024	7340-0	01/07/2024	R\$130,16
QBZ0J45	DT00DQ3077	27/02/2024	02/05/2024	6653-1	01/07/2024	R\$195,23
QBZ0J45	DT00DQ3078	27/02/2024	02/05/2024	5010-0	01/07/2024	R\$880,41
LOW2A15	DT00D952J2	26/02/2024	02/05/2024	5010-0	01/07/2024	R\$880,41
OAY8584	DT00D952JC	26/02/2024	02/05/2024	7633-2	01/07/2024	R\$293,47
QBO4F63	DT00D952JD	26/02/2024	02/05/2024	5720-0	01/07/2024	R\$195,23
RAM3A84	DT009Y1016	25/02/2024	02/05/2024	6530-0	01/07/2024	R\$195,23
HTJ5342	LRV0051685	12/02/2024	02/05/2024	5010-0	01/07/2024	R\$880,41
HYN2906	LRV0051688	13/02/2024	02/05/2024	5010-0	01/07/2024	R\$880,41
NGW3701	LRV0051686	12/02/2024	02/05/2024	5010-0	01/07/2024	R\$880,41
NJM7366	LRV0051683	11/02/2024	02/05/2024	6599-2	01/07/2024	R\$293,47
RRT7F55	DT0071201L	25/02/2024	02/05/2024	7633-2	01/07/2024	R\$293,47
CKU3C39	DT001T70DT	28/02/2024	02/05/2024	5738-0	01/07/2024	R\$293,47
FWQ0G33	DT001U7061	26/02/2024	02/05/2024	5185-1	01/07/2024	R\$195,23
FWQ0G33	DT001U7062	26/02/2024	02/05/2024	5185-2	01/07/2024	R\$195,23
NTX5H41	DT003I60CW	22/02/2024	02/05/2024	5738-0	01/07/2024	R\$293,47
NTX5H41	DT003I60CX	22/02/2024	02/05/2024	5193-0	01/07/2024	R\$293,47
QBK8D32	DT001U705Z	26/02/2024	02/05/2024	5185-1	01/07/2024	R\$195,23
QBZ7640	DT001U7063	26/02/2024	02/05/2024	5193-0	01/07/2024	R\$293,47
RRT9D13	DT001U7064	26/02/2024	02/05/2024	7072-1	01/07/2024	R\$293,47
RRW1B08	DT001T70DJ	24/02/2024	02/05/2024	5738-0	01/07/2024	R\$293,47
RRZOA31	DT001U7060	26/02/2024	02/05/2024	5185-1	01/07/2024	R\$195,23
FWY6160	DT003VD02Z	22/02/2024	02/05/2024	6017-2	01/07/2024	R\$293,47
NJK8231	DT001Q50GM	26/02/2024	02/05/2024	7633-2	01/07/2024	R\$293,47
NJR7823	DT003VD02X	22/02/2024	02/05/2024	5738-0	01/07/2024	R\$293,47
NJR7823	DT003VD02Y	22/02/2024	02/05/2024	6599-2	01/07/2024	R\$293,47
QCE7830	DT001T70DN	26/02/2024	02/05/2024	5169-1	01/07/2024	R\$2.934,70
RRX5C06	DT00A7301G	28/02/2024	02/05/2024	6050-1	01/07/2024	R\$293,47
GWX5A89	DT00891052	25/02/2024	02/05/2024	6530-0	01/07/2024	R\$195,23
SPE3G55	MTA0834345	20/02/2024	02/05/2024	5010-0	01/07/2024	R\$880,41
OBJ4G23	DT00C110R8	27/02/2024	02/05/2024	5010-0	01/07/2024	R\$880,41
OBJ4G23	DT00C110R9	27/02/2024	02/05/2024	6580-0	01/07/2024	R\$293,47
OBJ4G23	DT00C110RA	27/02/2024	02/05/2024	6599-2	01/07/2024	R\$293,47
RRZ8I03	DT00HI104L	22/02/2024	02/05/2024	6653-1	01/07/2024	R\$195,23
RRZ8I03	DT00HI104M	22/02/2024	02/05/2024	5010-0	01/07/2024	R\$880,41
CMH6766	DT008I2082	27/02/2024	02/05/2024	5622-2	01/07/2024	R\$88,38
NPL1B81	DT008I2081	25/02/2024	02/05/2024	7048-1	01/07/2024	R\$293,47
QBA7444	DT00EW109I	25/02/2024	02/05/2024	6637-1	01/07/2024	R\$195,23
QBA7444	DT00EW109J	25/02/2024	02/05/2024	5010-0	01/07/2024	R\$880,41
QBA7444	DT00EW109K	25/02/2024	02/05/2024	6599-2	01/07/2024	R\$293,47
OAY6G16	DT00CC406W	26/02/2024	02/05/2024	5010-0	01/07/2024	R\$880,41
OAY6G16	DT00CC406X	26/02/2024	02/05/2024	6637-1	01/07/2024	R\$195,23
OBH4517	DT00CC406V	22/02/2024	02/05/2024	5738-0	01/07/2024	R\$293,47
KAP2731	DT003L40EV	27/02/2024	02/05/2024	6599-2	01/07/2024	R\$293,47
KAP2731	DT003L40EW	27/02/2024	02/05/2024	5010-0	01/07/2024	R\$880,41
RAY5A09	DT0019300N	27/02/2024	02/05/2024	7633-2	01/07/2024	R\$293,47
AKH3220	DT002842YU	27/02/2024	02/05/2024	5185-1	01/07/2024	R\$195,23
AKH3220	DT002842YV	27/02/2024	02/05/2024	7633-2	01/07/2024	R\$293,47
HLJ2J42	DT002F429S	24/02/2024	02/05/2024	5185-1	01/07/2024	R\$195,23
JND9023	DT002842YL	27/02/2024	02/05/2024	5185-1	01/07/2024	R\$195,23
JYS1B63	DT002842YS	27/02/2024	02/05/2024	5185-1	01/07/2024	R\$195,23
JYS8496	DT002F429W	24/02/2024	02/05/2024	5185-1	01/07/2024	R\$195,23
JYU3208	DT002842YQ	27/02/2024	02/05/2024	5185-1	01/07/2024	R\$195,23
JZD2059	DT002842YW	27/02/2024	02/05/2024	5185-1	01/07/2024	R\$195,23
JZU2A02	DT002F42A2	24/02/2024	02/05/2024	5185-1	01/07/2024	R\$195,23
JZV4487	DT002842YF	27/02/2024	02/05/2024	5185-1	01/07/2024	R\$195,23
KAI2376	DT002F42A1	24/02/2024	02/05/2024	5185-1	01/07/2024	R\$195,23
KAS7856	DT002842YH	27/02/2024	02/05/2024	5185-1	01/07/2024	R\$195,23
KZJ5I31	DT002842YP	27/02/2024	02/05/2024	5185-1	01/07/2024	R\$195,23
MHH2F99	DT002F429Z	24/02/2024	02/05/2024	5185-1	01/07/2024	R\$195,23
NJN3A36	DT002842YY	27/02/2024	02/05/2024	5185-1	01/07/2024	R\$195,23
NJT3534	DT002842YK	27/02/2024	02/05/2024	5185-1	01/07/2024	R\$195,23
NPJ0A18	DT002842YT	27/02/2024	02/05/2024	5185-1	01/07/2024	R\$195,23
OAP1403	DT002F429V	24/02/2024	02/05/2024	5185-1	01/07/2024	R\$195,23
PYM4B27	DT002842YI	27/02/2024	02/05/2024	5185-1	01/07/2024	R\$195,23
QBU1369	DT002F429U	24/02/2024	02/05/2024	5185-1	01/07/2024	R\$195,23
QBV8865	DT002F42A0	24/02/2024	02/05/2024	5185-1	01/07/2024	R\$195,23
QCD3B90	DT002F429T	24/02/2024	02/05/2024	7633-2	01/07/2024	R\$293,47
QCF8G25	DT002F429X	24/02/2024	02/05/2024	7633-2	01/07/2024	R\$293,47

Placa	Nº AIT	Dt Infração	Dt Postagem	Cód. Infração	Dt Limite Recurso	Vi. Multa
QCF8G25	DT002F429Y	24/02/2024	02/05/2024	5185-1	01/07/2024	R\$195,23
RRR7H69	DT002842YJ	27/02/2024	02/05/2024	5185-1	01/07/2024	R\$195,23
QCK8C22	DT00LF102R	24/02/2024	02/05/2024	5487-0	01/07/2024	R\$195,23
QCT4I45	DT00LF102V	24/02/2024	02/05/2024	5738-0	01/07/2024	R\$293,47
RAUD071	DT00LF102T	24/02/2024	02/05/2024	7340-0	01/07/2024	R\$130,16
OBC9B40	DT00DQ306R	24/02/2024	02/05/2024	5525-0	01/07/2024	R\$130,16
DUC8H10	DT005620KW	22/02/2024	02/05/2024	5010-0	01/07/2024	R\$880,41
QCE4077	DT005620KZ	25/02/2024	02/05/2024	7633-2	01/07/2024	R\$293,47
QCK7I64	DT001D20A4	28/02/2024	02/05/2024	7633-2	01/07/2024	R\$293,47
QCR8C37	DT005620L6	26/02/2024	02/05/2024	7633-2	01/07/2024	R\$293,47
QCS2E46	DT005620L3	25/02/2024	02/05/2024	6580-0	01/07/2024	R\$293,47
QCS2E46	DT005620L5	25/02/2024	02/05/2024	5274-1	01/07/2024	R\$2.934,70
RFU6J26	DT005620L1	25/02/2024	02/05/2024	7633-2	01/07/2024	R\$293,47
RRT9A11	DT005620KY	25/02/2024	02/05/2024	7633-2	01/07/2024	R\$293,47
KAS6281	DT009I505B	23/02/2024	02/05/2024	5010-0	01/07/2024	R\$880,41
QBM5064	DT009I505D	23/02/2024	02/05/2024	7633-2	01/07/2024	R\$293,47
RRT7B31	DT009I505A	23/02/2024	02/05/2024	7030-1	01/07/2024	R\$293,47
QBR8058	DT002N206A	28/02/2024	02/05/2024	6653-1	01/07/2024	R\$195,23
QBR8058	DT002N206B	28/02/2024	02/05/2024	6599-2	01/07/2024	R\$293,47
QBR8058	DT002N206C	28/02/2024	02/05/2024	6637-1	01/07/2024	R\$195,23
JZT8J45	DT009A30FH	23/02/2024	02/05/2024	5010-0	01/07/2024	R\$880,41
NJA5H79	DT009A30FK	23/02/2024	02/05/2024	6580-0	01/07/2024	R\$293,47
NJA5H79	DT009A30FL	23/02/2024	02/05/2024	6599-2	01/07/2024	R\$293,47
NJA5H79	DT009A30FM	23/02/2024	02/05/2024	5010-0	01/07/2024	R\$880,41
QCN6F92	DT009A30FI	23/02/2024	02/05/2024	5010-0	01/07/2024	R\$880,41
QCU7492	DT009A30FF	23/02/2024	02/05/2024	6050-1	01/07/2024	R\$293,47
NJE2950	DT00DO305G	27/02/2024	02/05/2024	6599-2	01/07/2024	R\$293,47
QCA9811	DT009U1035	23/02/2024	02/05/2024	5010-0	01/07/2024	R\$880,41
JZT0071	DT002V20WY	27/02/2024	02/05/2024	6599-2	01/07/2024	R\$293,47
KAI0635	DT002V20X1	27/02/2024	02/05/2024	6599-2	01/07/2024	R\$293,47
QBH4966	DT002V20WZ	27/02/2024	02/05/2024	6599-2	01/07/2024	R\$293,47
QBX2I41	DT002V20X0	27/02/2024	02/05/2024	6599-2	01/07/2024	R\$293,47
RRN0I15	DT000I20XP	22/02/2024	02/05/2024	6599-2	01/07/2024	R\$293,47
RRN0I15	DT000I20XQ	22/02/2024	02/05/2024	5010-0	01/07/2024	R\$880,41
RRN0I15	DT000I20XR	22/02/2024	02/05/2024	7633-2	01/07/2024	R\$293,47
RRN0I15	DT000I20XS	22/02/2024	02/05/2024	6637-1	01/07/2024	R\$195,23
ABK0782	DT002842YA	27/02/2024	02/05/2024	5185-1	01/07/2024	R\$195,23
AMK9870	DT002V20W0	24/02/2024	02/05/2024	5185-1	01/07/2024	R\$195,23
AMK9870	DT002V20WJ	24/02/2024	02/05/2024	6599-2	01/07/2024	R\$293,47
AMT1828	DT002842ZC	27/02/2024	02/05/2024	5185-1	01/07/2024	R\$195,23
AMT1828	DT002842ZG	27/02/2024	02/05/2024	6599-2	01/07/2024	R\$293,47
APK6980	DT002V20W9	24/02/2024	02/05/2024	5185-1	01/07/2024	R\$195,23
APK6980	DT002V20W0	24/02/2024	02/05/2024	6599-2	01/07/2024	R\$293,47
APZ6305	DT002842YB	27/02/2024	02/05/2024	5185-1	01/07/2024	R\$195,23
APZ6305	DT002842Z8	27/02/2024	02/05/2024	6599-2	01/07/2024	R\$293,47
ATO4281	DT002V20W6	24/02/2024	02/05/2024	5185-1	01/07/2024	R\$195,23
AWL1342	DT002V20W8	24/02/2024	02/05/2024	5185-1	01/07/2024	R\$195,23
AWL1342	DT002V20WL	24/02/2024	02/05/2024	6599-2	01/07/2024	R\$293,47
GGV5E69	DT002842Z9	27/02/2024	02/05/2024	7633-2	01/07/2024	R\$293,47
GRF2595	DT002V20W1	24/02/2024	02/05/2024	5185-1	01/07/2024	R\$195,23
GRF2595	DT002V20Wl	24/02/2024	02/05/2024	6599-2	01/07/2024	R\$293,47
HFP4F59	DT002842Y9	27/02/2024	02/05/2024	5185-1	01/07/2024	R\$195,23
JZN8I76	DT002842Y8	27/02/2024	02/05/2024	5185-1	01/07/2024	R\$195,23
JZN8I76	DT002842Z7	27/02/2024	02/05/2024	6599-2	01/07/2024	R\$293,47
KAL1459	DT002V20VV	24/02/2024	02/05/2024	5185-1	01/07/2024	R\$195,23
KAS7856	DT002842YD	27/02/2024	02/05/2024	5185-1	01/07/2024	R\$195,23
KAS7856	DT002842Z4	27/02/2024	02/05/2024	6599-2	01/07/2024	R\$293,47
NJD5E73	DT002842Y3	27/02/2024	02/05/2024	5185-1	01/07/2024	R\$195,23
NJD5E73	DT002842Z0	27/02/2024	02/05/2024	6599-2	01/07/2024	R\$293,47
NJI0265	DT002842YC	27/02/2024	02/05/2024	5185-1	01/07/2024	R\$195,23
NJI0265	DT002842Z3	27/02/2024	02/05/2024	6599-2	01/07/2024	R\$293,47
NJO2764	DT002V20WD	24/02/2024	02/05/2024	5169-1	01/07/2024	R\$2.934,70
NJO2764	DT002V20WE	24/02/2024	02/05/2024	5185-1	01/07/2024	R\$195,23
NJQ4425	DT002842Y4	27/02/2024	02/05/2024	5185-1	01/07/2024	R\$195,23
NJQ4425	DT002842Z1	27/02/2024	02/05/2024	6599-2	01/07/2024	R\$293,47
NJS8150	DT002V20WF	24/02/2024	02/05/2024	5185-1	01/07/2024	R\$195,23
NJU9I88	DT002V20W5	24/02/2024	02/05/2024	5185-1	01/07/2024	R\$195,23
NLU7357	DT002V20VW	24/02/2024	02/05/2024	5185-1	01/07/2024	R\$195,23
NPF4551	DT002V20VY	24/02/2024	02/05/2024	5185-1	01/07/2024	R\$195,23
NTX7C99	DT002842ZA	27/02/2024	02/05/2024	5185-1	01/07/2024	R\$195,23
NTX7C99	DT002842ZF	27/02/2024	02/05/2024	6599-2	01/07/2024	R\$293,47
NWP1740	DT002V20W7	24/02/2024	02/05/2024	5185-1	01/07/2024	R\$195,23
NWP1740	DT002V20WK	24/02/2024	02/05/2024	6599-2	01/07/2024	R\$293,47
OAX6B08	DT002V20W4	24/02/2024	02/05/2024	5185-1	01/07/2024	R\$195,23
OAZ7I08	DT002842ZE	27/02/2024	02/05/2024	5185-1	01/07/2024	R\$195,23
OAZ7I08	DT002842ZH	27/02/2024	02/05/2024	6599-2	01/07/2024	R\$293,47
OBB8G86	DT002842Y5	27/02/2024	02/05/2024	5185-1	01/07/2024	R\$195,23
OBB8G86	DT002842Z2	27/02/2024	02/05/2024	6599-2	01/07/2024	R\$293,47
OBO8573	DT002V20W3	24/02/2024	02/05/2024	5185-1	01/07/2024	R\$195,23
OBO8573	DT002V20WN	24/02/2024	02/05/2024	6599-2	01/07/2024	R\$293,47
OBR1B56	DT002V20VX	24/02/2024	02/05/2024	5185-1	01/07/2024	R\$195,23
PUY3F53	DT002V20VZ	24/02/2024	02/05/2024	5185-1	01/07/2024	R\$195,23
PUZ5F21	DT002V20WM	24/02/2024	02/05/2024	5169-1	01/07/2024	R\$2.934,70
QBQ4J61	DT002V20W2	24/02/2024	02/05/2024	5185-1	01/07/2024	R\$195,23
QCIA142	DT002842ZD	27/02/2024	02/05/2024	5185-1	01/07/2024	R\$195,23
QCR5G85	DT002842ZI	27/02/2024	02/05/2024	5169-1	01/07/2024	R\$2.934,70
QCR5G85	DT002842ZJ	27/02/2024	02/05/2024	5185-1	01/07/2024	R\$195,23

Placa	Nº AIT	Dt Infração	Dt Postagem	Cód. Infração	Dt Limite Recurso	Vi. Multa
QCR5G85	DT002842ZK	27/02/2024	02/05/2024	7366-2	01/07/2024	R\$130,16
KIF6C51	DT009S304J	25/02/2024	02/05/2024	5274-1	01/07/2024	R\$2.934,70
KIF6C51	DT009S304K	25/02/2024	02/05/2024	5010-0	01/07/2024	R\$880,41
KIF6C51	DT009S304L	25/02/2024	02/05/2024	6653-1	01/07/2024	R\$195,23
KIF6C51	DT009S304M	25/02/2024	02/05/2024	6580-0	01/07/2024	R\$293,47
KIF6C51	DT009S304N	25/02/2024	02/05/2024	6637-1	01/07/2024	R\$195,23
NJC0H55	DT009S304G	25/02/2024	02/05/2024	5274-1	01/07/2024	R\$2.934,70
NJC0H55	DT009S304H	25/02/2024	02/05/2024	5010-0	01/07/2024	R\$880,41
NJC0H55	DT009S304I	25/02/2024	02/05/2024	6599-2	01/07/2024	R\$293,47
NJC0H55	DT009S304O	25/02/2024	02/05/2024	6637-1	01/07/2024	R\$195,23
RRV8E94	DT009A30FQ	26/02/2024	02/05/2024	5738-0	01/07/2024	R\$293,47
SPF6H91	DT009A30FS	26/02/2024	02/05/2024	5835-0	01/07/2024	R\$195,23
FHK8D76	DT00GH308N	23/02/2024	02/05/2024	5169-1	01/07/2024	R\$2.934,70
JYP3G69	DT00GH308J	23/02/2024	02/05/2024	6599-2	01/07/2024	R\$293,47
JYP3G69	DT00GH308K	23/02/2024	02/05/2024	5010-0	01/07/2024	R\$880,41
JYP3G69	DT00GH308L	23/02/2024	02/05/2024	6637-1	01/07/2024	R\$195,23
QBD7A54	DT00GH308M	23/02/2024	02/05/2024	7579-0	01/07/2024	R\$2.934,70
OGL9B05	DT00J61003	23/02/2024	02/05/2024	5010-0	01/07/2024	R\$880,41
JZJ8218	DT009130JC	23/02/2024	02/05/2024	5010-0	01/07/2024	R\$880,41
JZJ8218	DT009130JD	23/02/2024	02/05/2024	6599-2	01/07/2024	R\$293,47
KAD8940	DT009130IP	23/02/2024	02/05/2024	6599-2	01/07/2024	R\$293,47
NJE4810	DT009130JA	23/02/2024	02/05/2024	5010-0	01/07/2024	R\$880,41
NJE4810	DT009130JB	23/02/2024	02/05/2024	6599-2	01/07/2024	R\$293,47
OAV4G68	DT009130IQ	23/02/2024	02/05/2024	5010-0	01/07/2024	R\$880,41
NJV2087	DT00BO2016	28/02/2024	02/05/2024	6041-2	01/07/2024	R\$195,23
NJV3548	DT00AZ102G	26/02/2024	02/05/2024	6599-2	01/07/2024	R\$293,47
JYW5H91	DT009W2030	25/02/2024	02/05/2024	6580-0	01/07/2024	R\$293,47
JYW5H91	DT009W2031	25/02/2024	02/05/2024	5010-0	01/07/2024	R\$880,41
JWT9C93	DT00CD10DS	22/02/2024	02/05/2024	5479-0	01/07/2024	R\$130,16
OV57G12	DT00HG503B	25/02/2024	02/05/2024	5274-1	01/07/2024	R\$2.934,70
OV57G12	DT00HG503D	25/02/2024	02/05/2024	5010-0	01/07/2024	R\$880,41
SCC3A65	DT00HG503E	28/02/2024	02/05/2024	6653-1	01/07/2024	R\$195,23
JZP1756	DT00BT503Z	24/02/2024	02/05/2024	6645-0	01/07/2024	R\$195,23
OAX8754	DT00AN3009	25/02/2024	02/05/2024	6599-2	01/07/2024	R\$293,47
OAX8754	DT00AN300A	25/02/2024	02/05/2024	5045-0	01/07/2024	R\$293,47
AIH4E32	DT00BZ209W	24/02/2024	02/05/2024	6530-0	01/07/2024	R\$195,23
QCJ5D65	DT00BZ209I	22/02/2024	02/05/2024	5010-0	01/07/2024	R\$880,41
RAW1118	DT00BZ209V	24/02/2024	02/05/2024	7633-2	01/07/2024	R\$293,47
RAW1118	DT00BZ209Y	24/02/2024	02/05/2024	7633-2	01/07/2024	R\$293,47
BDE2I78	DT00G020I3	25/02/2024	02/05/2024	5169-1	01/07/2024	R\$2.934,70
FXJ1E04	DT00G020I1	25/02/2024	02/05/2024	5010-0	01/07/2024	R\$880,41
FXJ1E04	DT00G020I4	25/02/2024	02/05/2024	5169-1	01/07/2024	R\$2.934,70
JZH9682	DT00G020HZ	25/02/2024	02/05/2024	6599-2	01/07/2024	R\$293,47
JZH9682	DT00G020I0	25/02/2024	02/05/2024	5010-0	01/07/2024	R\$880,41
QCUC56	DT00G020HY	25/02/2024	02/05/2024	5169-1	01/07/2024	R\$2.934,70
CHF8038	DT00G020HT	24/02/2024	02/05/2024	6599-2	01/07/2024	R\$293,47
GZE4656	DT00G020HQ	24/02/2024	02/05/2024	5010-0	01/07/2024	R\$880,41
GZE4656	DT00G020HR	24/02/2024	02/05/2024	5169-1	01/07/2024	R\$2.934,70
NJV1D82	DT00G020HX	24/02/2024	02/05/2024	5169-1	01/07/2024	R\$2.934,70
NPK9G52	DT00G020HV	24/02/2024	02/05/2024	6599-2	01/07/2024	R\$293,47
NPK9G52	DT00G020HW	24/02/2024	02/05/2024	5010-0	01/07/2024	R\$880,41
QBN7621	DT00G020HS	24/02/2024	02/05/2024	5169-1	01/07/2024	R\$2.934,70
QCV9140	DT00G020HU	24/02/2024	02/05/2024	6599-2	01/07/2024	R\$293,47
QCZ5519	DT00HC20JO	25/02/2024	02/05/2024	7579-0	01/07/2024	R\$2.934,70
RRR2F11	DT00HC20JN	25/02/2024	02/05/2024	5169-1	01/07/2024	R\$2.934,70
AKR3714	DT00253068	26/02/2024	02/05/2024	7633-2	01/07/2024	R\$293,47
EAL0599	DT000P307E	26/02/2024	02/05/2024	6599-2	01/07/2024	R\$293,47
OAP9018	DT000P3077	26/02/2024	02/05/2024	5010-0	01/07/2024	R\$880,41
QCE0C49	DT000P3079	26/02/2024	02/05/2024	5010-0	01/07/2024	R\$880,41
RAM7I02	DT000P307A	26/02/2024	02/05/2024	5010-0	01/07/2024	R\$880,41
RAM7I02	DT000P307B	26/02/2024	02/05/2024	6599-2	01/07/2024	R\$293,47
RAW1J37	DT000P307C	26/02/2024	02/05/2024	6599-2	01/07/2024	R\$293,47
RAW1J37	DT000P307D	26/02/2024	02/05/2024	5010-0	01/07/2024	R\$880,41
RRV4I29	DT0025305W	23/02/2024	02/05/2024	5010-0	01/07/2024	R\$880,41
RRV4I29	DT0025305X	23/02/2024	02/05/2024	6637-1	01/07/2024	R\$195,23
RRV4I29	DT0025305Y	23/02/2024	02/05/2024	6580-0	01/07/2024	R\$293,47
RRV4I29	DT0025305Z	23/02/2024	02/05/2024	7340-0	01/07/2024	R\$130,16
RRV4I29	DT0025306I	23/02/2024	02/05/2024	5835-0	01/07/2024	R\$195,23
NJK2E37	DT007E2016	27/02/2024	02/05/2024	7030-1	01/07/2024	R\$293,47
RRI0G38	DT00334079	25/02/2024	02/05/2024	5010-0	01/07/2024	R\$880,41
RRI0G38	DT0033407B	25/02/2024	02/05/2024	5274-1	01/07/2024	R\$2.934,70
RRI0G38	DT0033407C	25/02/2024	02/05/2024	7340-0	01/07/2024	R\$130,16
RRI0G38	DT0033407D	25/02/2024	02/05/2024	6637-1	01/07/2024	R\$195,23
RRI0G38	DT0033407F	25/02/2024	02/05/2024	5738-0	01/07/2024	R\$293,47
RRI0G38	DT0033407G	25/02/2024	02/05/2024	5835-0	01/07/2024	R\$195,23
RRI0G38	DT0033407H	25/02/2024	02/05/2024	7617-3	01/07/2024	R\$5.869,40
RRW5A54	DT00334077	25/02/2024	02/05/2024	7048-1	01/07/2024	R\$293,47
RRW5A54	DT00334078	25/02/2024	02/05/2024	7340-0	01/07/2024	R\$130,16
JZE2E06	DT00J1406W	26/02/2024	02/05/2024	6530-0	01/07/2024	R\$195,23
QDV9F94	DT00J1406T	25/02/2024	02/05/2024	5010-0	01/07/2024	R\$880,41
QDV9F94	DT00J1406U	25/02/2024	02/05/2024	6580-0	01/07/2024	R\$293,47
HRX5A96	TSR0079799	14/02/2024	02/05/2024	5010-0	01/07/2024	R\$880,41
JZN8H99	TSR0079768	10/02/2024	02/05/2024	6599-2	01/07/2024	R\$293,47
JZY0501	TSR0079802	14/02/2024	02/05/2024	6599-2	01/07/2024	R\$293,47
JZY0501	TSR0079804	14/02/2024	02/05/2024	5118-0	01/07/2024	R\$880,41
NJL5025	TSR0079792	14/02/2024	02/05/2024	5010-0	01/07/2024	R\$880,41
NJL6F14	TSR0079754	09/02/2024	02/05/2024	7340-0	01/07/2024	R\$130,16

Placa	Nº AIT	Dt Infração	Dt Postagem	Cód. Infração	Dt Limite Recurso	Vi. Multa
NPH8C92	TSR0079831	22/02/2024	02/05/2024	5010-0	01/07/2024	R\$880,41
NPK2B97	TSR0079787	14/02/2024	02/05/2024	5010-0	01/07/2024	R\$880,41
NTX3G04	TSR0079821	20/02/2024	02/05/2024	6599-2	01/07/2024	R\$293,47
QBPOG10	TSR0079755	09/02/2024	02/05/2024	6599-2	01/07/2024	R\$293,47
QCJ6880	TSR0079806	14/02/2024	02/05/2024	5118-0	01/07/2024	R\$880,41
QCPOH09	TSR0079776	14/02/2024	02/05/2024	5010-0	01/07/2024	R\$880,41
RAK9B37	TSR0079767	09/02/2024	02/05/2024	6599-2	01/07/2024	R\$293,47
RAL7D83	TSR0079842	22/02/2024	02/05/2024	5010-0	01/07/2024	R\$880,41
RAW0G13	TSR0079836	22/02/2024	02/05/2024	5010-0	01/07/2024	R\$880,41
RRL1C31	TSR0079839	22/02/2024	02/05/2024	5010-0	01/07/2024	R\$880,41
RRN2H42	TSR0079818	20/02/2024	02/05/2024	6637-2	01/07/2024	R\$195,23
RRP6J04	TSR0079779	14/02/2024	02/05/2024	5010-0	01/07/2024	R\$880,41
RRU4C28	TSR0079834	22/02/2024	02/05/2024	5010-0	01/07/2024	R\$880,41
RRZ8I74	TSR0079828	22/02/2024	02/05/2024	5010-0	01/07/2024	R\$880,41
SPD4G95	TSR0079843	22/02/2024	02/05/2024	5010-0	01/07/2024	R\$880,41
SPD4H04	TSR0079760	09/02/2024	02/05/2024	7340-0	01/07/2024	R\$130,16
AMT4148	TSR0084195	22/02/2024	02/05/2024	5010-0	01/07/2024	R\$880,41
JZG6939	TSR0084193	22/02/2024	02/05/2024	6599-2	01/07/2024	R\$293,47
NIY5G80	TSR0084192	22/02/2024	02/05/2024	5045-0	01/07/2024	R\$293,47
NJT3D17	TSR0084198	22/02/2024	02/05/2024	5010-0	01/07/2024	R\$880,41
QDA9B83	TSR0084165	14/02/2024	02/05/2024	6599-2	01/07/2024	R\$293,47
RRM5I93	TSR0084186	20/02/2024	02/05/2024	6599-2	01/07/2024	R\$293,47
AXI4H80	TSR0086079	21/02/2024	02/05/2024	5843-3	01/07/2024	R\$195,23
AXI4H80	TSR0086080	21/02/2024	02/05/2024	6599-2	01/07/2024	R\$293,47
AXI4H80	TSR0086081	21/02/2024	02/05/2024	5185-1	01/07/2024	R\$195,23
GCE1B77	TSR0086087	21/02/2024	02/05/2024	6041-2	01/07/2024	R\$195,23
NJM5186	TSR0086047	10/02/2024	02/05/2024	6599-2	01/07/2024	R\$293,47
NJM5186	TSR0086048	10/02/2024	02/05/2024	5010-0	01/07/2024	R\$880,41
NXL8506	TSR0086045	10/02/2024	02/05/2024	5010-0	01/07/2024	R\$880,41
OAQ5234	TSR0085264	22/02/2024	02/05/2024	5010-0	01/07/2024	R\$880,41
OAT2B46	TSR0085259	22/02/2024	02/05/2024	5010-0	01/07/2024	R\$880,41
OBC2716	TSR0086077	20/02/2024	02/05/2024	6556-4	01/07/2024	R\$293,47
OBS6001	TSR0085261	22/02/2024	02/05/2024	5010-0	01/07/2024	R\$880,41
QBX7318	TSR0085269	22/02/2024	02/05/2024	6599-2	01/07/2024	R\$293,47
QCE8046	TSR0085252	22/02/2024	02/05/2024	5010-0	01/07/2024	R\$880,41
RAQ7F84	TSR0086074	20/02/2024	02/05/2024	6670-0	01/07/2024	R\$195,23
SPD6F69	TSR0085256	22/02/2024	02/05/2024	5010-0	01/07/2024	R\$880,41
SPG1H46	TSR0086073	20/02/2024	02/05/2024	7340-0	01/07/2024	R\$130,16
QBA7I22	TSR0076970	22/02/2024	02/05/2024	5010-0	01/07/2024	R\$880,41
QBX4330	TSR0076968	22/02/2024	02/05/2024	6599-2	01/07/2024	R\$293,47
ARS7H13	TSR0085214	10/02/2024	02/05/2024	6645-0	01/07/2024	R\$195,23
ARS7H13	TSR0085215	10/02/2024	02/05/2024	6637-1	01/07/2024	R\$195,23
ARS7H13	TSR0085216	10/02/2024	02/05/2024	6726-1	01/07/2024	R\$195,23
HPJ2C17	TSR0085231	14/02/2024	02/05/2024	6599-2	01/07/2024	R\$293,47
HPJ2C17	TSR0085234	14/02/2024	02/05/2024	6556-4	01/07/2024	R\$293,47
JZN8571	TSR0078813	22/02/2024	02/05/2024	5010-0	01/07/2024	R\$880,41
KAS2544	TSR0085200	09/02/2024	02/05/2024	6599-2	01/07/2024	R\$293,47
NJA2B46	TSR0085203	09/02/2024	02/05/2024	6599-2	01/07/2024	R\$293,47
NPD6183	TSR0085206	10/02/2024	02/05/2024	6599-2	01/07/2024	R\$293,47
NPD6183	TSR0085207	10/02/2024	02/05/2024	6556-4	01/07/2024	R\$293,47
QBC7432	TSR0078810	22/02/2024	02/05/2024	6670-0	01/07/2024	R\$195,23
QCN2I62	TSR0078806	22/02/2024	02/05/2024	5010-0	01/07/2024	R\$880,41
QCY8417	TSR0078799	22/02/2024	02/05/2024	5010-0	01/07/2024	R\$880,41
RAL5J77	TSR0078817	22/02/2024	02/05/2024	5010-0	01/07/2024	R\$880,41
RRO8A48	TSR0078822	22/02/2024	02/05/2024	6556-4	01/07/2024	R\$293,47
RRO8A48	TSR0078823	22/02/2024	02/05/2024	6670-0	01/07/2024	R\$195,23
RRZ4I94	TSR0085236	14/02/2024	02/05/2024	6408-0	01/07/2024	R\$130,16
RRZ4I94	TSR0085239	14/02/2024	02/05/2024	6645-0	01/07/2024	R\$195,23
RRZ4I94	TSR0085240	14/02/2024	02/05/2024	6637-1	01/07/2024	R\$195,23
RRZ4I94	TSR0085241	14/02/2024	02/05/2024	6912-0	01/07/2024	R\$88,38
RRZ4I94	TSR0085242	14/02/2024	02/05/2024	7340-0	01/07/2024	R\$130,16
RRZ4I94	TSR0085243	14/02/2024	02/05/2024	5207-0	01/07/2024	R\$88,38
SPD7A88	TSR0078809	22/02/2024	02/05/2024	5010-0	01/07/2024	R\$880,41
EUB3518	TSR0076957	14/02/2024	02/05/2024	5010-0	01/07/2024	R\$880,41
HSI8183	TSR0076952	14/02/2024	02/05/2024	6599-2	01/07/2024	R\$293,47
NPG5B21	TSR0076956	14/02/2024	02/05/2024	6599-2	01/07/2024	R\$293,47
QXD8F15	TSR0076961	14/02/2024	02/05/2024	6700-0	01/07/2024	R\$195,23
KAQ0G31	TSR0086093	22/02/2024	02/05/2024	6599-2	01/07/2024	R\$293,47
NPI2340	TSR0086092	22/02/2024	02/05/2024	6599-2	01/07/2024	R\$293,47
NPQ4C90	TSR0086097	22/02/2024	02/05/2024	5010-0	01/07/2024	R\$880,41
OAP5439	TSR0086098	22/02/2024	02/05/2024	6599-2	01/07/2024	R\$293,47
QBP3C97	TSR0086094	22/02/2024	02/05/2024	5010-0	01/07/2024	R\$880,41
RRI6A13	TSR0079773	14/02/2024	02/05/2024	5010-0	01/07/2024	R\$880,41
FCL9909	TSR0078768	14/02/2024	02/05/2024	6580-0	01/07/2024	R\$293,47
FCL9909	TSR0078769	14/02/2024	02/05/2024	6637-1	01/07/2024	R\$195,23
JZM8I24	TSR0084160	10/02/2024	02/05/2024	5010-0	01/07/2024	R\$880,41
KAR3612	TSR0078763	14/02/2024	02/05/2024	5010-0	01/07/2024	R\$880,41
NJJ9H15	TSR0078770	14/02/2024	02/05/2024	7048-1	01/07/2024	R\$293,47
NJA8I52	TSR0084155	10/02/2024	02/05/2024	6599-2	01/07/2024	R\$293,47
OAP9033	TSR0078760	14/02/2024	02/05/2024	6599-2	01/07/2024	R\$293,47
QCL5F36	TSR0078765	14/02/2024	02/05/2024	6599-2	01/07/2024	R\$293,47
QCL5F36	TSR0078766	14/02/2024	02/05/2024	5045-0	01/07/2024	R\$293,47
QCL5F36	TSR0078774	14/02/2024	02/05/2024	6726-1	01/07/2024	R\$195,23
RRX0F53	TSR0078773	14/02/2024	02/05/2024	5045-0	01/07/2024	R\$293,47
JZS8267	DT008Y20RS	27/02/2024	02/05/2024	5169-1	01/07/2024	R\$2.934,70
JZS8267	DT008Y20RT	27/02/2024	02/05/2024	5010-0	01/07/2024	R\$880,41
JZS8267	DT008Y20RU	27/02/2024	02/05/2024	6599-2	01/07/2024	R\$293,47

Placa	Nº AIT	Dt Infração	Dt Postagem	Cód. Infração	Dt Limite Recurso	Vi. Multa
KAB9D11	DT008Y20RD	23/02/2024	02/05/2024	6653-1	01/07/2024	R\$195,23
NUG4F19	DT008Y20RB	23/02/2024	02/05/2024	6653-1	01/07/2024	R\$195,23
OAT2411	DT008Y20RC	23/02/2024	02/05/2024	5045-0	01/07/2024	R\$293,47
QCG7069	DT008Y20RQ	27/02/2024	02/05/2024	5274-1	01/07/2024	R\$2.934,70
OBC5686	MTA0315617	24/02/2024	02/05/2024	5010-0	01/07/2024	R\$880,41
KAL0813	DT002D339U	23/02/2024	02/05/2024	5185-1	01/07/2024	R\$195,23
NCI9F83	DT002D33BD	26/02/2024	02/05/2024	5185-1	01/07/2024	R\$195,23
NJL4C62	DT002D339Z	23/02/2024	02/05/2024	5185-1	01/07/2024	R\$195,23
NPC2791	DT002D33A1	23/02/2024	02/05/2024	5185-1	01/07/2024	R\$195,23
NPL7863	DT002D33B2	26/02/2024	02/05/2024	5185-1	01/07/2024	R\$195,23
OBJ1233	DT002D339W	23/02/2024	02/05/2024	5185-1	01/07/2024	R\$195,23
OBO5970	DT002D33B7	26/02/2024	02/05/2024	5185-1	01/07/2024	R\$195,23
QCF6780	DT002D33BC	26/02/2024	02/05/2024	7340-0	01/07/2024	R\$130,16
QCO7041	DT002D33AW	26/02/2024	02/05/2024	7340-0	01/07/2024	R\$130,16
QCW8226	DT002D33BF	26/02/2024	02/05/2024	7340-0	01/07/2024	R\$130,16
QXD1J22	DT002D33AZ	26/02/2024	02/05/2024	7633-2	01/07/2024	R\$293,47
RAQ1D50	DT002D33B5	26/02/2024	02/05/2024	7340-0	01/07/2024	R\$130,16
RAQ5C49	DT002D33A0	23/02/2024	02/05/2024	7340-0	01/07/2024	R\$130,16
RRT9B10	DT002D33AY	26/02/2024	02/05/2024	7340-0	01/07/2024	R\$130,16
RRV8J06	DT002D33BA	26/02/2024	02/05/2024	6653-2	01/07/2024	R\$195,23
RRZ7E44	DT002D339V	23/02/2024	02/05/2024	5185-1	01/07/2024	R\$195,23
JYJ2988	DT00CV200A	22/02/2024	02/05/2024	5010-0	01/07/2024	R\$880,41
KAD8333	DT00CV200C	22/02/2024	02/05/2024	6599-2	01/07/2024	R\$293,47
NLG3H74	DT00CV200B	22/02/2024	02/05/2024	6653-1	01/07/2024	R\$195,23
MMH5F26	TSR0082182	22/02/2024	02/05/2024	5010-0	01/07/2024	R\$880,41
NIZ6485	TSR0082192	22/02/2024	02/05/2024	5010-0	01/07/2024	R\$880,41
NJO3545	TSR0082196	22/02/2024	02/05/2024	5010-0	01/07/2024	R\$880,41
NPD3907	TSR0082189	22/02/2024	02/05/2024	5010-0	01/07/2024	R\$880,41
PBL8F06	DT005Y306U	23/02/2024	02/05/2024	5185-1	01/07/2024	R\$195,23
KAA1799	DT00I440CV	23/02/2024	02/05/2024	5010-0	01/07/2024	R\$880,41
KAA1799	DT00I440CX	23/02/2024	02/05/2024	5118-0	01/07/2024	R\$880,41
QBV6B27	DT00I440CU	23/02/2024	02/05/2024	6599-2	01/07/2024	R\$293,47
JZS6138	DT00GD30JM	24/02/2024	02/05/2024	6599-2	01/07/2024	R\$293,47
JZS6138	DT00GD30JN	24/02/2024	02/05/2024	5010-0	01/07/2024	R\$880,41
NJR7305	DT00GD30JJ	24/02/2024	02/05/2024	5169-1	01/07/2024	R\$2.934,70
NJR7305	DT00GD30JK	24/02/2024	02/05/2024	6599-2	01/07/2024	R\$293,47
OAV2910	DT00GD30JQ	24/02/2024	02/05/2024	5010-0	01/07/2024	R\$880,41
QBW0C97	DT00GD30JI	24/02/2024	02/05/2024	6580-0	01/07/2024	R\$293,47
RAU3C38	DT00GD30JL	24/02/2024	02/05/2024	6599-2	01/07/2024	R\$293,47
KAM3575	DT00KO102K	22/02/2024	02/05/2024	6599-2	01/07/2024	R\$293,47
KAM3575	DT00KO102L	22/02/2024	02/05/2024	5010-0	01/07/2024	R\$880,41
KAM3575	DT00KO102M	22/02/2024	02/05/2024	5118-0	01/07/2024	R\$880,41
NJQ0059	DT00KO102N	22/02/2024	02/05/2024	6599-2	01/07/2024	R\$293,47
NJV3E65	DT00KO102R	22/02/2024	02/05/2024	6599-2	01/07/2024	R\$293,47
NJV3E65	DT00KO102S	22/02/2024	02/05/2024	5835-0	01/07/2024	R\$195,23
NPE7318	DT00KO102O	22/02/2024	02/05/2024	6599-2	01/07/2024	R\$293,47
OBI1315	DT00KO102P	22/02/2024	02/05/2024	6599-2	01/07/2024	R\$293,47
QCA2J28	DT00KO102I	22/02/2024	02/05/2024	5010-0	01/07/2024	R\$880,41
RAS5B04	DT00KO102Q	22/02/2024	02/05/2024	5010-0	01/07/2024	R\$880,41
SPG3G79	DT00KO102T	23/02/2024	02/05/2024	5045-0	01/07/2024	R\$293,47
QBZ0285	DT00FY30KS	23/02/2024	02/05/2024	7579-0	01/07/2024	R\$2.934,70
QCX5186	DT00FY30KU	23/02/2024	02/05/2024	5169-1	01/07/2024	R\$2.934,70
QCX5186	DT00FY30KV	23/02/2024	02/05/2024	5010-0	01/07/2024	R\$880,41
RRU6D30	DT00FY30KP	23/02/2024	02/05/2024	6599-2	01/07/2024	R\$293,47
RRU6D30	DT00FY30KQ	23/02/2024	02/05/2024	5169-1	01/07/2024	R\$2.934,70
AJB2650	DT001K80EF	27/02/2024	02/05/2024	6599-2	01/07/2024	R\$293,47
NPE7244	DT001K80EI	27/02/2024	02/05/2024	6599-2	01/07/2024	R\$293,47
OTT6288	DT001K80ED	27/02/2024	02/05/2024	6599-2	01/07/2024	R\$293,47
OTT6288	DT001K80EE	27/02/2024	02/05/2024	5010-0	01/07/2024	R\$880,41
NPF6799	DT00I330BK	23/02/2024	02/05/2024	6599-2	01/07/2024	R\$293,47
NUF8577	DT00I330BL	23/02/2024	02/05/2024	5010-0	01/07/2024	R\$880,41
NUF8577	DT00I330BM	23/02/2024	02/05/2024	5118-0	01/07/2024	R\$880,41
OBO9A43	DT00I330BI	23/02/2024	02/05/2024	7579-0	01/07/2024	R\$2.934,70
QCR8J60	DT00I330BJ	22/02/2024	02/05/2024	6599-2	01/07/2024	R\$293,47
RAS5B04	DT00I330BG	22/02/2024	02/05/2024	5169-1	01/07/2024	R\$2.934,70
NPJ2D17	DT00FX309H	26/01/2024	02/05/2024	5118-0	01/07/2024	R\$880,41
PCS6153	DT002S5104	25/02/2024	02/05/2024	5169-1	01/07/2024	R\$2.934,70
JGS1027	DT00GG30J1	24/02/2024	02/05/2024	5169-1	01/07/2024	R\$2.934,70
OAW3184	DT00GG30J2	24/02/2024	02/05/2024	5169-1	01/07/2024	R\$2.934,70
QBV6441	DT00GG30IX	24/02/2024	02/05/2024	5169-1	01/07/2024	R\$2.934,70
QBV6441	DT00GG30IY	24/02/2024	02/05/2024	6599-2	01/07/2024	R\$293,47
QBF4911	DT00G3105B	25/02/2024	02/05/2024	6599-2	01/07/2024	R\$293,47
QBF4911	DT00G3105C	25/02/2024	02/05/2024	5010-0	01/07/2024	R\$880,41
QBW1642	DT00GX503Q	27/02/2024	02/05/2024	6556-1	01/07/2024	R\$293,47
QBW1642	DT00GX503R	27/02/2024	02/05/2024	5010-0	01/07/2024	R\$880,41
NIZ2E62	DT008S10A6	24/02/2024	02/05/2024	6653-1	01/07/2024	R\$195,23
NIZ2E62	DT008S10A7	24/02/2024	02/05/2024	5010-0	01/07/2024	R\$880,41
NIZ2E62	DT008S10A8	24/02/2024	02/05/2024	7056-1	01/07/2024	R\$293,47
NUE6400	DT003K2020	25/02/2024	02/05/2024	6645-0	01/07/2024	R\$195,23
NUE6400	DT003K2021	25/02/2024	02/05/2024	5010-0	01/07/2024	R\$880,41
NUE6400	DT003K2022	25/02/2024	02/05/2024	6599-2	01/07/2024	R\$293,47
KAG6865	DT003490BV	25/02/2024	02/05/2024	6599-2	01/07/2024	R\$293,47
NFTA050	DT008S10A5	23/02/2024	02/05/2024	6530-0	01/07/2024	R\$195,23
KAF9735	DT008S10A9	25/02/2024	02/05/2024	5010-0	01/07/2024	R\$880,41
KAF9735	DT008S10AA	25/02/2024	02/05/2024	7030-1	01/07/2024	R\$293,47
QBC9597	DT008S10AB	27/02/2024	02/05/2024	6599-2	01/07/2024	R\$293,47
QBC9597	DT008S10AC	27/02/2024	02/05/2024	5010-0	01/07/2024	R\$880,41

Placa	Nº AIT	Dt Infração	Dt Postagem	Cód. Infração	Dt Limite Recurso	Vi. Multa
FCC3G27	DT000F40JN	26/02/2024	02/05/2024	5185-1	01/07/2024	R\$195,23
JYF1180	DT000F40JF	26/02/2024	02/05/2024	7633-1	01/07/2024	R\$293,47
JZG0522	DT000F40JY	27/02/2024	02/05/2024	5185-1	01/07/2024	R\$195,23
KAK4H66	DT000F40JK	26/02/2024	02/05/2024	5185-1	01/07/2024	R\$195,23
KAU1336	DT000F40JA	22/02/2024	02/05/2024	6599-2	01/07/2024	R\$293,47
NJS5B90	DT000F40JQ	26/02/2024	02/05/2024	5185-1	01/07/2024	R\$195,23
NPK5051	DT000F40JS	26/02/2024	02/05/2024	6599-2	01/07/2024	R\$293,47
NPL9089	DT000F40JW	27/02/2024	02/05/2024	5185-1	01/07/2024	R\$195,23
NRQ2G73	DT000F40J9	22/02/2024	02/05/2024	6599-2	01/07/2024	R\$293,47
OBH4523	DT000F40JR	26/02/2024	02/05/2024	7340-0	01/07/2024	R\$130,16
QBB0615	DT000F40JV	27/02/2024	02/05/2024	5185-1	01/07/2024	R\$195,23
QBL5136	DT000F40JD	23/02/2024	02/05/2024	6599-2	01/07/2024	R\$293,47
QBL5136	DT000F40JE	23/02/2024	02/05/2024	6580-0	01/07/2024	R\$293,47
QBZ0629	DT000F40JU	27/02/2024	02/05/2024	5185-1	01/07/2024	R\$195,23
QCA6890	DT000F40JG	26/02/2024	02/05/2024	7633-1	01/07/2024	R\$293,47
QCF8071	DT000F40JJ	26/02/2024	02/05/2024	5185-1	01/07/2024	R\$195,23
QCL2389	DT000F40JX	27/02/2024	02/05/2024	6580-0	01/07/2024	R\$293,47
QCP4B65	DT000F40JP	26/02/2024	02/05/2024	7633-1	01/07/2024	R\$293,47
QCS8038	DT000F40JB	22/02/2024	02/05/2024	6599-2	01/07/2024	R\$293,47
QCS8038	DT000F40JC	22/02/2024	02/05/2024	5010-0	01/07/2024	R\$880,41
QCU4764	DT000F40JT	27/02/2024	02/05/2024	7340-0	01/07/2024	R\$130,16
RAO4B71	DT000F40JM	26/02/2024	02/05/2024	5185-1	01/07/2024	R\$195,23
RRP3E04	DT000F40K0	27/02/2024	02/05/2024	6599-2	01/07/2024	R\$293,47
RRP3E04	DT000F40K1	27/02/2024	02/05/2024	5010-0	01/07/2024	R\$880,41
SPC9J77	DT000F40K2	27/02/2024	02/05/2024	5045-0	01/07/2024	R\$293,47
KA9122	DT004S50L0	26/02/2024	02/05/2024	7340-0	01/07/2024	R\$130,16
NJD0H18	DT004S50LD	27/02/2024	02/05/2024	6599-2	01/07/2024	R\$293,47
NJN3D99	DT004S50L2	26/02/2024	02/05/2024	5185-1	01/07/2024	R\$195,23
NPJ4393	DT004S50LB	27/02/2024	02/05/2024	5010-0	01/07/2024	R\$880,41
NUE4820	DT004S50KS	26/02/2024	02/05/2024	5185-1	01/07/2024	R\$195,23
QAG3J09	DT004S50KZ	26/02/2024	02/05/2024	7340-0	01/07/2024	R\$130,16
QBC4870	DT004S50KX	26/02/2024	02/05/2024	5185-1	01/07/2024	R\$195,23
QBE6H23	DT004S50LC	27/02/2024	02/05/2024	5010-0	01/07/2024	R\$880,41
QBM4H33	DT004S50LA	26/02/2024	02/05/2024	5010-0	01/07/2024	R\$880,41
QBS8412	DT004S50L7	26/02/2024	02/05/2024	7366-2	01/07/2024	R\$130,16
QBW6E24	DT004S50L9	26/02/2024	02/05/2024	6599-2	01/07/2024	R\$293,47
QCI4142	DT004S50KV	26/02/2024	02/05/2024	7633-1	01/07/2024	R\$293,47
RAL6D63	DT004S50KW	26/02/2024	02/05/2024	7340-0	01/07/2024	R\$130,16
RAM5E93	DT004S50L6	26/02/2024	02/05/2024	7340-0	01/07/2024	R\$130,16
RAO6B47	DT004S50L4	26/02/2024	02/05/2024	7340-0	01/07/2024	R\$130,16
SPG1D59	DT004S50KT	26/02/2024	02/05/2024	7340-0	01/07/2024	R\$130,16
HTL2181	DT000G30Z3	27/02/2024	02/05/2024	7633-2	01/07/2024	R\$293,47
HTL2181	DT000G30Z4	27/02/2024	02/05/2024	7340-0	01/07/2024	R\$130,16
KAQ1G86	DT000G30Z2	27/02/2024	02/05/2024	5010-0	01/07/2024	R\$880,41
NJD3462	DT000G30YN	26/02/2024	02/05/2024	6599-2	01/07/2024	R\$293,47
NJD3462	DT000G30YO	26/02/2024	02/05/2024	5010-0	01/07/2024	R\$880,41
NPO8026	DT000G30YX	27/02/2024	02/05/2024	7366-2	01/07/2024	R\$130,16
OAP2442	DT000G30ZO	27/02/2024	02/05/2024	7340-0	01/07/2024	R\$130,16
OAX9475	DT000G30YL	26/02/2024	02/05/2024	6599-2	01/07/2024	R\$293,47
OAX9475	DT000G30YM	26/02/2024	02/05/2024	5045-0	01/07/2024	R\$293,47
OBA8175	DT000G30YU	27/02/2024	02/05/2024	5185-1	01/07/2024	R\$195,23
OBO2120	DT000G30YS	27/02/2024	02/05/2024	7366-2	01/07/2024	R\$130,16
OBP7B53	DT000G30YY	27/02/2024	02/05/2024	5185-1	01/07/2024	R\$195,23
OBP9903	DT000G30YJ	22/02/2024	02/05/2024	6599-2	01/07/2024	R\$293,47
ONX4A86	DT000G30YV	27/02/2024	02/05/2024	5185-1	01/07/2024	R\$195,23
QBA8116	DT000G30YR	27/02/2024	02/05/2024	5185-1	01/07/2024	R\$195,23
QBB6248	DT000G30YQ	27/02/2024	02/05/2024	5185-1	01/07/2024	R\$195,23
QBI3E53	DT000G30YP	27/02/2024	02/05/2024	5185-1	01/07/2024	R\$195,23
QCF4379	DT000G30YK	26/02/2024	02/05/2024	6599-2	01/07/2024	R\$293,47
QCN8F02	DT000G30YT	27/02/2024	02/05/2024	7366-2	01/07/2024	R\$130,16
QCU3156	DT000G30Z1	27/02/2024	02/05/2024	6599-2	01/07/2024	R\$293,47
RAL0J53	DT000G30YI	22/02/2024	02/05/2024	6700-0	01/07/2024	R\$195,23
NJM0796	DT000H20HL	22/02/2024	02/05/2024	6599-2	01/07/2024	R\$293,47
NJM0796	DT000H20HM	22/02/2024	02/05/2024	5010-0	01/07/2024	R\$880,41
NPI7717	DT000H20HO	23/02/2024	02/05/2024	5010-0	01/07/2024	R\$880,41
NPI7717	DT000H20HP	23/02/2024	02/05/2024	6599-2	01/07/2024	R\$293,47
NPI7717	DT000H20HQ	23/02/2024	02/05/2024	7340-0	01/07/2024	R\$130,16
NRL3H84	DT000H20HK	22/02/2024	02/05/2024	5193-0	01/07/2024	R\$293,47
OBG7735	DT000H20HN	23/02/2024	02/05/2024	5185-2	01/07/2024	R\$195,23
RAX2190	DT000H20HR	23/02/2024	02/05/2024	5010-0	01/07/2024	R\$880,41
RRT7C82	DT000H20HJ	22/02/2024	02/05/2024	5010-0	01/07/2024	R\$880,41
JZX9334	DT000E30HL	23/02/2024	02/05/2024	6599-2	01/07/2024	R\$293,47
JZX9334	DT000E30HM	23/02/2024	02/05/2024	6556-1	01/07/2024	R\$293,47
JZX9334	DT000E30HN	23/02/2024	02/05/2024	7340-0	01/07/2024	R\$130,16
JZX9334	DT000E30HO	23/02/2024	02/05/2024	6637-1	01/07/2024	R\$195,23
NJV3683	DT000E30I2	26/02/2024	02/05/2024	6602-0	01/07/2024	R\$293,47
OAV1341	DT000E30HW	26/02/2024	02/05/2024	6599-2	01/07/2024	R\$293,47
OAV1341	DT000E30HX	26/02/2024	02/05/2024	7340-0	01/07/2024	R\$130,16
QCE0464	DT000E30HS	26/02/2024	02/05/2024	7340-0	01/07/2024	R\$130,16
QCH4313	DT000E30HU	26/02/2024	02/05/2024	6599-2	01/07/2024	R\$293,47
QCH4313	DT000E30HV	26/02/2024	02/05/2024	5738-0	01/07/2024	R\$293,47
RAQ3E86	DT000E30I1	26/02/2024	02/05/2024	7340-0	01/07/2024	R\$130,16
RAR3A92	DT000E30HP	23/02/2024	02/05/2024	6599-2	01/07/2024	R\$293,47
RAR3A92	DT000E30HQ	23/02/2024	02/05/2024	6580-0	01/07/2024	R\$293,47
RAR3A92	DT000E30HR	23/02/2024	02/05/2024	5045-0	01/07/2024	R\$293,47
RRT8E65	DT000E30HK	23/02/2024	02/05/2024	6670-0	01/07/2024	R\$195,23
JYT6593	DT004I60LY	22/02/2024	02/05/2024	6599-2	01/07/2024	R\$293,47

Placa	Nº AIT	Dt Infração	Dt Postagem	Cód. Infração	Dt Limite Recurso	Vi. Multa
JYT6593	DT004160LZ	22/02/2024	02/05/2024	6602-0	01/07/2024	R\$293,47
KAK4946	DT004160MF	27/02/2024	02/05/2024	6602-0	01/07/2024	R\$293,47
KAL5745	DT004160MD	27/02/2024	02/05/2024	7340-0	01/07/2024	R\$130,16
NJF8814	DT004160LW	22/02/2024	02/05/2024	6599-2	01/07/2024	R\$293,47
NTX6352	DT004160MG	27/02/2024	02/05/2024	7340-0	01/07/2024	R\$130,16
OAT6589	DT004160M1	22/02/2024	02/05/2024	7340-0	01/07/2024	R\$130,16
OAT6589	DT004160M2	22/02/2024	02/05/2024	6599-2	01/07/2024	R\$293,47
OAY9D99	DT004160MB	23/02/2024	02/05/2024	6599-2	01/07/2024	R\$293,47
OAY9D99	DT004160MC	23/02/2024	02/05/2024	7340-0	01/07/2024	R\$130,16
QCO5562	DT004160MI	27/02/2024	02/05/2024	7340-0	01/07/2024	R\$130,16
RRR3B73	DT004160M3	22/02/2024	02/05/2024	7340-0	01/07/2024	R\$130,16
NJN8I51	DT00JS30FF	26/02/2024	02/05/2024	6599-2	01/07/2024	R\$293,47
QBIG635	DT00JS30FG	26/02/2024	02/05/2024	6599-2	01/07/2024	R\$293,47
QBW8591	DT00JS30FD	26/02/2024	02/05/2024	6599-2	01/07/2024	R\$293,47
KAD3F19	DT00CE20BK	24/02/2024	02/05/2024	5169-1	01/07/2024	R\$2.934,70
OBDA639	DT00CE20BJ	24/02/2024	02/05/2024	6599-2	01/07/2024	R\$293,47
OAV5D39	DT00BO20HN	22/02/2024	02/05/2024	6726-1	01/07/2024	R\$195,23
OAV5D39	DT00BO20HO	22/02/2024	02/05/2024	7340-0	01/07/2024	R\$130,16
OAV5D39	DT00BO20HS	22/02/2024	02/05/2024	6599-2	01/07/2024	R\$293,47
RRZ1F85	DT00BO20HU	22/02/2024	02/05/2024	6580-0	01/07/2024	R\$293,47
RRZ1F85	DT00BO20HV	22/02/2024	02/05/2024	5010-0	01/07/2024	R\$880,41
RRZ1F85	DT00BO20HW	22/02/2024	02/05/2024	5835-0	01/07/2024	R\$195,23
RRZ1F85	DT00BO20HZ	22/02/2024	02/05/2024	6637-1	01/07/2024	R\$195,23
RRZ1F85	DT00BO20IO	22/02/2024	02/05/2024	6726-1	01/07/2024	R\$195,23
RRZ1F85	DT00BO20II	22/02/2024	02/05/2024	7340-0	01/07/2024	R\$130,16
SPE6D10	DT00BO20HP	22/02/2024	02/05/2024	7340-0	01/07/2024	R\$130,16
SPE6D10	DT00BO20HQ	22/02/2024	02/05/2024	5010-0	01/07/2024	R\$880,41
SPE6D10	DT00BO20HR	22/02/2024	02/05/2024	6670-0	01/07/2024	R\$195,23
SPE6D10	DT00BO20HT	22/02/2024	02/05/2024	6599-2	01/07/2024	R\$293,47
RRM2I99	DT00I440CS	22/02/2024	02/05/2024	7579-0	01/07/2024	R\$2.934,70
RRZ8I40	DT00I440CT	23/02/2024	02/05/2024	7579-0	01/07/2024	R\$2.934,70
OMT4173	DT00605067	27/02/2024	02/05/2024	5010-0	01/07/2024	R\$880,41
CVL8935	DT008Z30C0	24/02/2024	02/05/2024	6548-0	01/07/2024	R\$130,16
KCU5B33	DT008O204W	23/02/2024	02/05/2024	5045-0	01/07/2024	R\$293,47
KCU5B33	DT008O204X	23/02/2024	02/05/2024	5720-0	01/07/2024	R\$195,23
NIY1276	DT008O204U	23/02/2024	02/05/2024	6599-2	01/07/2024	R\$293,47
NIY1276	DT008O204V	23/02/2024	02/05/2024	5010-0	01/07/2024	R\$880,41
NPN1266	DT008Z30BT	23/02/2024	02/05/2024	6599-2	01/07/2024	R\$293,47
NPN1266	DT008Z30BU	23/02/2024	02/05/2024	5010-0	01/07/2024	R\$880,41
NPN8A41	DT008O204Q	23/02/2024	02/05/2024	6653-1	01/07/2024	R\$195,23
QBF8145	DT008O204S	23/02/2024	02/05/2024	6580-0	01/07/2024	R\$293,47
QBF8145	DT008O204T	23/02/2024	02/05/2024	6599-2	01/07/2024	R\$293,47
QBM5400	DT008Z30BR	23/02/2024	02/05/2024	6653-1	01/07/2024	R\$195,23
QBM5400	DT008Z30BS	23/02/2024	02/05/2024	5010-0	01/07/2024	R\$880,41
QEX9325	DT008O204P	23/02/2024	02/05/2024	6653-1	01/07/2024	R\$195,23
NIY9C43	DT0086306E	25/02/2024	02/05/2024	5010-0	01/07/2024	R\$880,41
HGA8298	DT003Z40K5	22/02/2024	02/05/2024	5010-0	01/07/2024	R\$880,41
HGA8298	DT003Z40K6	22/02/2024	02/05/2024	6599-2	01/07/2024	R\$293,47
KAK5169	DT003Z40KE	22/02/2024	02/05/2024	5169-1	01/07/2024	R\$2.934,70
KAK5169	DT003Z40KF	22/02/2024	02/05/2024	5010-0	01/07/2024	R\$880,41
KAK5169	DT003Z40KG	22/02/2024	02/05/2024	6599-2	01/07/2024	R\$293,47
KAU9D15	DT003Z40KU	23/02/2024	02/05/2024	6599-2	01/07/2024	R\$293,47
KAU9D15	DT003Z40KV	23/02/2024	02/05/2024	5177-0	01/07/2024	R\$293,47
MDY4J83	DT003Z40KQ	23/02/2024	02/05/2024	5169-1	01/07/2024	R\$2.934,70
MDY4J83	DT003Z40KR	23/02/2024	02/05/2024	6599-2	01/07/2024	R\$293,47
MDY4J83	DT003Z40KS	23/02/2024	02/05/2024	5177-0	01/07/2024	R\$293,47
NJC8163	DT003Z40K7	22/02/2024	02/05/2024	5010-0	01/07/2024	R\$880,41
NJC8163	DT003Z40K8	22/02/2024	02/05/2024	5118-0	01/07/2024	R\$880,41
NPO6559	DT003Z40JP	22/02/2024	02/05/2024	5010-0	01/07/2024	R\$880,41
NUC0460	DT003Z40KB	22/02/2024	02/05/2024	5169-1	01/07/2024	R\$2.934,70
NUC0460	DT003Z40KC	22/02/2024	02/05/2024	5045-0	01/07/2024	R\$293,47
NUG2733	DT003Z40JV	22/02/2024	02/05/2024	5010-0	01/07/2024	R\$880,41
NUG2733	DT003Z40JW	22/02/2024	02/05/2024	6599-2	01/07/2024	R\$293,47
NUG2733	DT003Z40JX	22/02/2024	02/05/2024	5118-0	01/07/2024	R\$880,41
OBDA7J88	DT003Z40JK	22/02/2024	02/05/2024	5010-0	01/07/2024	R\$880,41
OBK0H15	DT003Z40JY	22/02/2024	02/05/2024	5045-0	01/07/2024	R\$293,47
OBK0H15	DT003Z40JZ	22/02/2024	02/05/2024	7633-2	01/07/2024	R\$293,47
QBF4009	DT003Z40K9	22/02/2024	02/05/2024	5010-0	01/07/2024	R\$880,41
QBO7952	DT003Z40KK	22/02/2024	02/05/2024	5169-1	01/07/2024	R\$2.934,70
QBO7952	DT003Z40KL	22/02/2024	02/05/2024	5010-0	01/07/2024	R\$880,41
QBO7952	DT003Z40KM	22/02/2024	02/05/2024	6599-2	01/07/2024	R\$293,47
QBO7952	DT003Z40KN	22/02/2024	02/05/2024	7340-0	01/07/2024	R\$130,16
QBO7952	DT003Z40KO	22/02/2024	02/05/2024	5118-0	01/07/2024	R\$880,41
QBO7952	DT003Z40KP	22/02/2024	02/05/2024	5177-0	01/07/2024	R\$293,47
QBT8979	DT003Z40KH	22/02/2024	02/05/2024	5169-1	01/07/2024	R\$2.934,70
QBT8979	DT003Z40KI	22/02/2024	02/05/2024	5010-0	01/07/2024	R\$880,41
QBT8979	DT003Z40KJ	22/02/2024	02/05/2024	6599-2	01/07/2024	R\$293,47
QBU6438	DT003Z40K0	22/02/2024	02/05/2024	7633-2	01/07/2024	R\$293,47
QBU6438	DT003Z40K1	22/02/2024	02/05/2024	6599-2	01/07/2024	R\$293,47
QBU6438	DT003Z40K2	22/02/2024	02/05/2024	7340-0	01/07/2024	R\$130,16
QBU6438	DT003Z40K3	22/02/2024	02/05/2024	5118-0	01/07/2024	R\$880,41
QCD3222	DT003Z40JR	22/02/2024	02/05/2024	5169-1	01/07/2024	R\$2.934,70
QCD3222	DT003Z40JS	22/02/2024	02/05/2024	5010-0	01/07/2024	R\$880,41
QCD3222	DT003Z40JT	22/02/2024	02/05/2024	5118-0	01/07/2024	R\$880,41
QCD3222	DT003Z40JU	22/02/2024	02/05/2024	5177-0	01/07/2024	R\$293,47
RAR4A50	DT003Z40KD	22/02/2024	02/05/2024	7579-0	01/07/2024	R\$2.934,70
RRX0G65	DT003Z40JL	22/02/2024	02/05/2024	5169-1	01/07/2024	R\$2.934,70

Placa	Nº AIT	Dt Infração	Dt Postagem	Cód. Infração	Dt Limite Recurso	Vi. Multa
RRX0G65	DT003Z40JM	22/02/2024	02/05/2024	5045-0	01/07/2024	R\$293,47
HRG6662	MTA0334997	12/02/2024	02/05/2024	5282-0	01/07/2024	R\$1.467,35
QBF3H70	MTA1635314	04/02/2024	02/05/2024	5010-0	01/07/2024	R\$880,41
NJL9763	DT00CG405M	23/02/2024	02/05/2024	6599-2	01/07/2024	R\$293,47
BKL5575	DT00872051	24/02/2024	02/05/2024	5010-0	01/07/2024	R\$880,41
BKL5575	DT00872052	24/02/2024	02/05/2024	5169-1	01/07/2024	R\$2.934,70
BKL5575	DT00872053	24/02/2024	02/05/2024	6599-2	01/07/2024	R\$293,47
BAT5126	DT00G120K2	25/02/2024	02/05/2024	6599-2	01/07/2024	R\$293,47
SPD6J63	DT00G120K0	25/02/2024	02/05/2024	5169-1	01/07/2024	R\$2.934,70
JZK5186	DT0089104X	22/02/2024	02/05/2024	6050-1	01/07/2024	R\$293,47
JZN7528	DT00891054	26/02/2024	02/05/2024	5010-0	01/07/2024	R\$880,41
MWM4952	DT0089104V	22/02/2024	02/05/2024	5282-0	01/07/2024	R\$1.467,35
MWM4952	DT0089104W	22/02/2024	02/05/2024	5290-0	01/07/2024	R\$1.467,35
RRU1A02	DT00891055	27/02/2024	02/05/2024	5738-0	01/07/2024	R\$293,47
ANI7E20	DT00EE201F	27/02/2024	02/05/2024	5010-0	01/07/2024	R\$880,41
RRT9J55	DT00FP209A	24/02/2024	02/05/2024	5010-0	01/07/2024	R\$880,41
RRT9J55	DT00FP209B	24/02/2024	02/05/2024	5274-1	01/07/2024	R\$2.934,70
RRT9J55	DT00FP209C	24/02/2024	02/05/2024	6653-1	01/07/2024	R\$195,23
QC13J39	DT00AD20BZ	28/02/2024	02/05/2024	7056-1	01/07/2024	R\$293,47
QC13J39	DT00AD20C0	28/02/2024	02/05/2024	6637-1	01/07/2024	R\$195,23
FOA6J36	DT00DO305H	28/02/2024	02/05/2024	5452-2	01/07/2024	R\$195,23
NJE9D23	DT00DO305I	28/02/2024	02/05/2024	5452-1	01/07/2024	R\$195,23
OBR1433	DT00DO305J	28/02/2024	02/05/2024	6017-4	01/07/2024	R\$293,47
OBA1D93	DT00G120JU	24/02/2024	02/05/2024	5169-1	01/07/2024	R\$2.934,70
OBM1810	DT00G120JV	24/02/2024	02/05/2024	6599-2	01/07/2024	R\$293,47
OBM1810	DT00G120JX	24/02/2024	02/05/2024	5010-0	01/07/2024	R\$880,41
QBV5E70	DT00G120JV	24/02/2024	02/05/2024	6599-2	01/07/2024	R\$293,47
JYN8F12	DT00FV30KX	24/02/2024	02/05/2024	6599-2	01/07/2024	R\$293,47
OBF5282	DT00FV30KZ	24/02/2024	02/05/2024	5169-1	01/07/2024	R\$2.934,70
QBG7A11	DT00FV30KW	24/02/2024	02/05/2024	5169-1	01/07/2024	R\$2.934,70
QBN9F82	DT00FV30KY	24/02/2024	02/05/2024	6599-2	01/07/2024	R\$293,47
RFM2J96	DT00FV30L0	24/02/2024	02/05/2024	7340-0	01/07/2024	R\$130,16
RFM2J96	DT00FV30L1	24/02/2024	02/05/2024	5010-0	01/07/2024	R\$880,41
KAL1505	DT00IB203V	22/02/2024	02/05/2024	5169-1	01/07/2024	R\$2.934,70
OBJ9G48	DT00I22022	21/10/2023	02/05/2024	5169-1	01/07/2024	R\$2.934,70
QBP3C97	DT00IB203T	22/02/2024	02/05/2024	5169-1	01/07/2024	R\$2.934,70
QCP4I02	DT00IB203U	22/02/2024	02/05/2024	5169-1	01/07/2024	R\$2.934,70
NPI2340	DT00I2203N	22/02/2024	02/05/2024	5169-1	01/07/2024	R\$2.934,70
NPQ4C90	DT00I2203P	22/02/2024	02/05/2024	5169-1	01/07/2024	R\$2.934,70
BDS2F86	DT00GF50F6	24/02/2024	02/05/2024	5045-0	01/07/2024	R\$293,47
EJQ2619	DT00GF50F7	24/02/2024	02/05/2024	5010-0	01/07/2024	R\$880,41
EJQ2619	DT00GF50F8	24/02/2024	02/05/2024	6599-2	01/07/2024	R\$293,47
OAY3H70	DT00GF50F9	24/02/2024	02/05/2024	6599-2	01/07/2024	R\$293,47
OAY3H70	DT00GF50FA	24/02/2024	02/05/2024	5169-1	01/07/2024	R\$2.934,70
OBBA496	DT00GF50FB	24/02/2024	02/05/2024	6599-2	01/07/2024	R\$293,47
OBL4604	DT00GF50FD	24/02/2024	02/05/2024	6599-2	01/07/2024	R\$293,47
QCR0167	DT00GF50FC	24/02/2024	02/05/2024	6599-2	01/07/2024	R\$293,47
QBM3607	DT00JM200D	23/02/2024	02/05/2024	6599-2	01/07/2024	R\$293,47
QBZ2C88	DT00JM200E	23/02/2024	02/05/2024	6599-2	01/07/2024	R\$293,47
QCO2123	DT00JM200F	23/02/2024	02/05/2024	5010-0	01/07/2024	R\$880,41
QCO2123	DT00JM200G	23/02/2024	02/05/2024	6670-0	01/07/2024	R\$195,23
RAT2J63	DT00JM200C	23/02/2024	02/05/2024	6599-2	01/07/2024	R\$293,47
RRZ2J02	DT00JM200H	23/02/2024	02/05/2024	5010-0	01/07/2024	R\$880,41
KAS2282	DT00HB20ML	25/02/2024	02/05/2024	7579-0	01/07/2024	R\$2.934,70
OBP9A35	DT00HB20MO	25/02/2024	02/05/2024	5169-1	01/07/2024	R\$2.934,70
OBP9A35	DT00HB20MP	25/02/2024	02/05/2024	5010-0	01/07/2024	R\$880,41
OBP9A35	DT00HB20MQ	25/02/2024	02/05/2024	6599-2	01/07/2024	R\$293,47
RRJ2J67	DT00HB20MM	25/02/2024	02/05/2024	5010-0	NULL	R\$880,41
RRJ2J67	DT00HB20MN	25/02/2024	02/05/2024	5169-1	NULL	R\$2.934,70
NPJ3168	DT003C5062	22/02/2024	02/05/2024	6599-2	01/07/2024	R\$293,47
BAJ0H53	DT00L8101H	23/02/2024	02/05/2024	6599-2	01/07/2024	R\$293,47
QBA8A83	DT00L8101G	23/02/2024	02/05/2024	6599-2	01/07/2024	R\$293,47
QBX5226	DT00L8101E	23/02/2024	02/05/2024	6599-2	01/07/2024	R\$293,47
QBX5226	DT00L8101F	23/02/2024	02/05/2024	5010-0	01/07/2024	R\$880,41
OAV2268	DT00JN400K	23/02/2024	02/05/2024	6599-2	01/07/2024	R\$293,47
OAV2268	DT00JN400L	23/02/2024	02/05/2024	5010-0	01/07/2024	R\$880,41
QLJ5C10	DT00JN400J	23/02/2024	02/05/2024	5010-0	01/07/2024	R\$880,41
AUL6409	DT00JM2008	23/02/2024	02/05/2024	6599-2	01/07/2024	R\$293,47
AUL6409	DT00JM2009	23/02/2024	02/05/2024	5010-0	01/07/2024	R\$880,41
HSX0718	DT00JN400C	23/02/2024	02/05/2024	5010-0	01/07/2024	R\$880,41
QBG0560	DT00JM200A	23/02/2024	02/05/2024	6599-2	01/07/2024	R\$293,47
QBG0560	DT00JM200B	23/02/2024	02/05/2024	5045-0	01/07/2024	R\$293,47
QBG0560	DT00JN4007	23/02/2024	02/05/2024	7579-0	01/07/2024	R\$2.934,70
QBG0560	DT00JN4008	23/02/2024	02/05/2024	6408-0	01/07/2024	R\$130,16
QBS3J41	DT00JN4009	23/02/2024	02/05/2024	5010-0	01/07/2024	R\$880,41
QBY8B53	DT00JN400A	23/02/2024	02/05/2024	5010-0	01/07/2024	R\$880,41
QBY8B53	DT00JN400B	23/02/2024	02/05/2024	6653-1	01/07/2024	R\$195,23
JZU9596	DT00JT206H	27/02/2024	02/05/2024	5010-0	01/07/2024	R\$880,41
JZU9596	DT00JT206I	27/02/2024	02/05/2024	5118-0	01/07/2024	R\$880,41
JZU9596	DT00JT206J	27/02/2024	02/05/2024	6599-2	01/07/2024	R\$293,47
NFR7130	DT00JT206K	27/02/2024	02/05/2024	5010-0	01/07/2024	R\$880,41
NFR7130	DT00JT206L	27/02/2024	02/05/2024	5118-0	01/07/2024	R\$880,41
NFR7130	DT00JT206M	27/02/2024	02/05/2024	5169-1	01/07/2024	R\$2.934,70
OOC5H17	DT00JT206G	27/02/2024	02/05/2024	7340-0	01/07/2024	R\$130,16
QBL4I24	DT003B505P	22/02/2024	02/05/2024	6599-2	01/07/2024	R\$293,47
SDG1I74	DT003B505O	22/02/2024	02/05/2024	5169-1	01/07/2024	R\$2.934,70
HSM1018	DT00KH3055	23/02/2024	02/05/2024	6599-2	01/07/2024	R\$293,47

Placa	Nº AIT	Dt Infração	Dt Postagem	Cód. Infração	Dt Limite Recurso	Vi. Multa
JZE9992	DT00KH3053	22/02/2024	02/05/2024	6599-2	01/07/2024	R\$293,47
JZE9992	DT00KH3054	23/02/2024	02/05/2024	5045-0	01/07/2024	R\$293,47
JZM8735	DT00KH3059	23/02/2024	02/05/2024	6599-2	01/07/2024	R\$293,47
JZM8735	DT00KH305A	23/02/2024	02/05/2024	5045-0	01/07/2024	R\$293,47
KAA1799	DT00KH305B	23/02/2024	02/05/2024	7340-0	01/07/2024	R\$130,16
NJM3A58	DT00KH3051	22/02/2024	02/05/2024	6599-2	01/07/2024	R\$293,47
NJM3A58	DT00KH3052	22/02/2024	02/05/2024	5045-0	01/07/2024	R\$293,47
OAU2141	DT00KH304X	22/02/2024	02/05/2024	5010-0	01/07/2024	R\$880,41
OAU2141	DT00KH304Y	22/02/2024	02/05/2024	5118-0	01/07/2024	R\$880,41
OAU2141	DT00KH304Z	22/02/2024	02/05/2024	5738-0	01/07/2024	R\$293,47
QBU6A06	DT00KH3057	23/02/2024	02/05/2024	6599-2	01/07/2024	R\$293,47
QCO3478	DT00KH3056	23/02/2024	02/05/2024	5010-0	01/07/2024	R\$880,41
QCZ9F86	DT00KH3050	22/02/2024	02/05/2024	6599-2	01/07/2024	R\$293,47
OBD7J92	DT00GH308O	24/02/2024	02/05/2024	6599-2	01/07/2024	R\$293,47
OBD7J92	DT00GH308P	24/02/2024	02/05/2024	5045-0	01/07/2024	R\$293,47
QBA8F13	DT00GH308T	24/02/2024	02/05/2024	5169-1	01/07/2024	R\$2.934,70
QCT8F05	DT00GH308R	24/02/2024	02/05/2024	5169-1	01/07/2024	R\$2.934,70
QCT8F05	DT00GH308S	24/02/2024	02/05/2024	5738-0	01/07/2024	R\$293,47
KAE2G52	DT00JV40AG	24/02/2024	02/05/2024	6599-2	01/07/2024	R\$293,47
KAE2G52	DT00JV40AH	24/02/2024	02/05/2024	7340-0	01/07/2024	R\$130,16
KAE2G52	DT00JV40AI	24/02/2024	02/05/2024	5010-0	01/07/2024	R\$880,41
LOE0384	DT00JV40AP	24/02/2024	02/05/2024	5169-1	01/07/2024	R\$2.934,70
NCX2055	DT00JV40A6	22/02/2024	02/05/2024	6599-2	01/07/2024	R\$293,47
NJB5161	DT00JV40AE	24/02/2024	02/05/2024	5010-0	01/07/2024	R\$880,41
NJB5161	DT00JV40AF	24/02/2024	02/05/2024	5118-0	01/07/2024	R\$880,41
OBC2D78	DT00JV40A7	22/02/2024	02/05/2024	5010-0	01/07/2024	R\$880,41
OBC2D78	DT00JV40A8	22/02/2024	02/05/2024	5118-0	01/07/2024	R\$880,41
OBJ6180	DT00JV40AQ	24/02/2024	02/05/2024	5169-1	01/07/2024	R\$2.934,70
OBP2B62	DT00JV40A9	22/02/2024	02/05/2024	5010-0	01/07/2024	R\$880,41
QBC8621	DT00JV40AR	24/02/2024	02/05/2024	6599-2	01/07/2024	R\$293,47
QBC8621	DT00JV40AS	24/02/2024	02/05/2024	7340-0	01/07/2024	R\$130,16
QBC8621	DT00JV40AT	24/02/2024	02/05/2024	5010-0	01/07/2024	R\$880,41
QCM2734	DT00JV40AA	22/02/2024	02/05/2024	5169-1	01/07/2024	R\$2.934,70
QCM2734	DT00JV40AB	22/02/2024	02/05/2024	5010-0	01/07/2024	R\$880,41
RAW6168	DT00JV40AK	24/02/2024	02/05/2024	7340-0	01/07/2024	R\$130,16
RAW6168	DT00JV40AL	24/02/2024	02/05/2024	5010-0	01/07/2024	R\$880,41
RAW6168	DT00JV40AM	24/02/2024	02/05/2024	6602-0	01/07/2024	R\$293,47
RAW6168	DT00JV40AN	24/02/2024	02/05/2024	6637-1	01/07/2024	R\$195,23
RAW6168	DT00JV40AO	24/02/2024	02/05/2024	6726-1	01/07/2024	R\$195,23
INX0B42	DT00KN103J	22/02/2024	02/05/2024	6599-2	01/07/2024	R\$293,47
NJF2E02	DT00KN103L	22/02/2024	02/05/2024	6599-2	01/07/2024	R\$293,47
NJF2E02	DT00KN103M	22/02/2024	02/05/2024	5010-0	01/07/2024	R\$880,41
QDX8C92	DT00KN103P	22/02/2024	02/05/2024	5169-1	01/07/2024	R\$2.934,70
NJG4281	DT00L3102M	23/02/2024	02/05/2024	5010-0	01/07/2024	R\$880,41
NJG4281	DT00L3102N	23/02/2024	02/05/2024	6599-2	01/07/2024	R\$293,47
NJG4281	DT00L3102O	23/02/2024	02/05/2024	6653-2	01/07/2024	R\$195,23
NJG4281	DT00L3102P	23/02/2024	02/05/2024	6670-0	01/07/2024	R\$195,23
OAU4H21	DT00L3102J	23/02/2024	02/05/2024	5010-0	01/07/2024	R\$880,41
QCU3G38	DT006E5086	25/02/2024	02/05/2024	5169-1	01/07/2024	R\$2.934,70
QCU3G38	DT006E5087	25/02/2024	02/05/2024	5010-0	01/07/2024	R\$880,41
QCU3G38	DT006E5088	25/02/2024	02/05/2024	6653-2	01/07/2024	R\$195,23
QCU3G38	DT006E5089	25/02/2024	02/05/2024	5274-1	01/07/2024	R\$2.934,70
QCU3G38	DT006E508A	25/02/2024	02/05/2024	7340-0	01/07/2024	R\$130,16
QCU3G38	DT006E508C	25/02/2024	02/05/2024	6599-2	01/07/2024	R\$293,47
KAR5161	DT00GH308U	25/02/2024	02/05/2024	5169-1	01/07/2024	R\$2.934,70
KAR5161	DT00GH308V	25/02/2024	02/05/2024	6599-2	01/07/2024	R\$293,47
KAR5161	DT00GH308W	25/02/2024	02/05/2024	5045-0	01/07/2024	R\$293,47
KAR5161	DT00GH308X	25/02/2024	02/05/2024	6726-1	01/07/2024	R\$195,23
KAS2282	DT00GH3090	25/02/2024	02/05/2024	6599-2	01/07/2024	R\$293,47
KAS2282	DT00GH3091	25/02/2024	02/05/2024	5010-0	01/07/2024	R\$880,41
QBJ2A83	DT00GH3092	25/02/2024	02/05/2024	6726-1	01/07/2024	R\$195,23
QBS9E75	DT00GH308Z	25/02/2024	02/05/2024	5169-1	01/07/2024	R\$2.934,70
QC15C70	DT00GH308Y	25/02/2024	02/05/2024	5169-1	01/07/2024	R\$2.934,70
PJE6G99	DT00HB20MC	23/02/2024	02/05/2024	6599-2	01/07/2024	R\$293,47
KAA8F46	DT00KT10IA	22/02/2024	02/05/2024	5010-0	01/07/2024	R\$880,41
KAA8F46	DT00KT10IB	22/02/2024	02/05/2024	6599-2	01/07/2024	R\$293,47
NIZ9I45	DT00KT10IE	22/02/2024	02/05/2024	7340-0	01/07/2024	R\$130,16
NUD4C28	DT00KT10HZ	22/02/2024	02/05/2024	6599-2	01/07/2024	R\$293,47
NUD4C28	DT00KT10IO	22/02/2024	02/05/2024	7340-0	01/07/2024	R\$130,16
OBS3876	DT00KT10I8	22/02/2024	02/05/2024	5169-1	01/07/2024	R\$2.934,70
OHJ0220	DT00KT10IK	22/02/2024	02/05/2024	5010-0	01/07/2024	R\$880,41
OHJ0220	DT00KT10IL	22/02/2024	02/05/2024	6599-2	01/07/2024	R\$293,47
QBR6355	DT00KT10IR	22/02/2024	02/05/2024	5010-0	01/07/2024	R\$880,41
QBR6355	DT00KT10IS	22/02/2024	02/05/2024	7340-0	01/07/2024	R\$130,16
QBU0B32	DT00KT10I7	22/02/2024	02/05/2024	5010-0	01/07/2024	R\$880,41
QBU0B32	DT00KT10I9	22/02/2024	02/05/2024	5118-0	01/07/2024	R\$880,41
QCC1294	DT00KT10HY	22/02/2024	02/05/2024	5169-1	01/07/2024	R\$2.934,70
QCQ6765	DT00KT10I1	22/02/2024	02/05/2024	5010-0	01/07/2024	R\$880,41
QCQ6765	DT00KT10I2	22/02/2024	02/05/2024	5118-0	01/07/2024	R\$880,41
QCQ6765	DT00KT10I3	22/02/2024	02/05/2024	6599-2	01/07/2024	R\$293,47
QCX9321	DT00KT10IG	22/02/2024	02/05/2024	5010-0	01/07/2024	R\$880,41
QCX9321	DT00KT10IH	22/02/2024	02/05/2024	5118-0	01/07/2024	R\$880,41
QCX9321	DT00KT10II	22/02/2024	02/05/2024	6599-2	01/07/2024	R\$293,47
QCX9321	DT00KT10IJ	22/02/2024	02/05/2024	7340-0	01/07/2024	R\$130,16
RRO0C25	DT00KT10IM	22/02/2024	02/05/2024	5010-0	01/07/2024	R\$880,41
RRO0C25	DT00KT10IN	22/02/2024	02/05/2024	5118-0	01/07/2024	R\$880,41
RRZ0J15	DT00KT10IE	22/02/2024	02/05/2024	5010-0	01/07/2024	R\$880,41

Placa	Nº AIT	Dt Infração	Dt Postagem	Cód. Infração	Dt Limite Recurso	Vi. Multa
RRZ0J15	DT00KT10IF	22/02/2024	02/05/2024	7340-0	01/07/2024	R\$130,16
OBQ8016	DT0044200M	23/02/2024	02/05/2024	6599-2	01/07/2024	R\$293,47
QBQ9257	DT0044200R	23/02/2024	02/05/2024	6599-2	01/07/2024	R\$293,47
RAN2140	DT0044200Q	23/02/2024	02/05/2024	6599-2	01/07/2024	R\$293,47
RRS1G11	DT0044200I	23/02/2024	02/05/2024	5045-0	01/07/2024	R\$293,47
GHN5A14	DT00GF50F0	23/02/2024	02/05/2024	5169-1	01/07/2024	R\$2.934,70
JYN9217	DT00JN4001	23/02/2024	02/05/2024	6599-2	01/07/2024	R\$293,47
JYN9217	DT00JN4002	23/02/2024	02/05/2024	5010-0	01/07/2024	R\$880,41
OAY2850	DT00JN4003	23/02/2024	02/05/2024	6599-2	01/07/2024	R\$293,47
RAO5G42	DT00JN4006	23/02/2024	02/05/2024	6653-2	01/07/2024	R\$195,23
RAY9B84	DT00JN4005	23/02/2024	02/05/2024	5169-1	01/07/2024	R\$2.934,70
OBM8330	DT00FW20IX	23/02/2024	02/05/2024	5045-0	01/07/2024	R\$293,47
QZX0A18	DT00FW20IV	23/02/2024	02/05/2024	6599-2	01/07/2024	R\$293,47
RAK9D76	DT00FW20IY	23/02/2024	02/05/2024	7579-0	01/07/2024	R\$2.934,70
KAS8C71	DT003X50DY	23/02/2024	02/05/2024	5169-1	01/07/2024	R\$2.934,70
KAS8C71	DT003X50DZ	23/02/2024	02/05/2024	5010-0	01/07/2024	R\$880,41
KAS8C71	DT003X50E0	23/02/2024	02/05/2024	5118-0	01/07/2024	R\$880,41
KAS8C71	DT003X50E1	23/02/2024	02/05/2024	7340-0	01/07/2024	R\$130,16
RAP9E89	DT003X50D0	22/02/2024	02/05/2024	6599-2	01/07/2024	R\$293,47
RAP9E89	DT003X50DP	22/02/2024	02/05/2024	7340-0	01/07/2024	R\$130,16
SPH3G81	DT003X50DW	22/02/2024	02/05/2024	5169-1	01/07/2024	R\$2.934,70
SPH3G81	DT003X50DX	22/02/2024	02/05/2024	5010-0	01/07/2024	R\$880,41
OHS6826	DT003Y5073	22/02/2024	02/05/2024	5169-1	01/07/2024	R\$2.934,70
OHS6826	DT003Y5074	22/02/2024	02/05/2024	5177-0	01/07/2024	R\$293,47
OHS6826	DT003Y5075	22/02/2024	02/05/2024	6599-2	01/07/2024	R\$293,47
QCB3I31	DT00GD30JE	23/02/2024	02/05/2024	5010-0	01/07/2024	R\$880,41
RAN6H21	DT00GD30JC	23/02/2024	02/05/2024	5045-0	01/07/2024	R\$293,47
NJT6H16	DT00GE30K7	23/02/2024	02/05/2024	6653-2	01/07/2024	R\$195,23
NJT6H16	DT00GE30K8	23/02/2024	02/05/2024	6637-1	01/07/2024	R\$195,23
NPP8B44	DT00GE30K5	23/02/2024	02/05/2024	5169-1	01/07/2024	R\$2.934,70
QBK9644	DT00GE30K6	23/02/2024	02/05/2024	7579-0	01/07/2024	R\$2.934,70
OMJ4936	DT0047405W	27/02/2024	02/05/2024	6599-2	01/07/2024	R\$293,47
ONF7B66	DT0047405S	27/02/2024	02/05/2024	6599-2	01/07/2024	R\$293,47
ONF7B66	DT0047405T	27/02/2024	02/05/2024	5045-0	01/07/2024	R\$293,47
RRY6I47	DT0047405U	27/02/2024	02/05/2024	5010-0	01/07/2024	R\$880,41
RRY6I47	DT0047405V	27/02/2024	02/05/2024	5118-0	01/07/2024	R\$880,41
HEI7H64	DT003C5068	27/02/2024	02/05/2024	6599-2	01/07/2024	R\$293,47
QCT8E89	DT00JT206C	22/02/2024	02/05/2024	5010-0	01/07/2024	R\$880,41
RRQ1F95	DT00JT2069	22/02/2024	02/05/2024	5010-0	01/07/2024	R\$880,41
RRQ1F95	DT00JT206B	22/02/2024	02/05/2024	6653-1	01/07/2024	R\$195,23
SPC8F04	DT00JT2068	22/02/2024	02/05/2024	5010-0	01/07/2024	R\$880,41
KAI7491	DT00HC20JL	24/02/2024	02/05/2024	5169-1	01/07/2024	R\$2.934,70
NUG3061	DT00HC20JJ	24/02/2024	02/05/2024	7579-0	01/07/2024	R\$2.934,70
NUG3061	DT00HC20JK	24/02/2024	02/05/2024	6580-0	01/07/2024	R\$293,47
RFJ2D67	DT00HC20JF	24/02/2024	02/05/2024	6599-2	01/07/2024	R\$293,47
JZJ9724	DT001O40CV	22/02/2024	02/05/2024	5169-1	01/07/2024	R\$2.934,70
JZJ9724	DT001O40CW	22/02/2024	02/05/2024	5010-0	01/07/2024	R\$880,41
JZJ9724	DT001O40CX	22/02/2024	02/05/2024	5118-0	01/07/2024	R\$880,41
JZJ9724	DT001O40CY	22/02/2024	02/05/2024	5177-0	01/07/2024	R\$293,47
JZJ9724	DT001O40CZ	22/02/2024	02/05/2024	6599-2	01/07/2024	R\$293,47
JZJ9724	DT001O40D0	22/02/2024	02/05/2024	7340-0	01/07/2024	R\$130,16
NCO7J66	DT001O40D9	23/02/2024	02/05/2024	5169-1	01/07/2024	R\$2.934,70
NCO7J66	DT001O40DA	23/02/2024	02/05/2024	5045-0	01/07/2024	R\$293,47
NCO7J66	DT001O40DB	23/02/2024	02/05/2024	6599-2	01/07/2024	R\$293,47
NUD4C28	DT001O40CD	22/02/2024	02/05/2024	5010-0	01/07/2024	R\$880,41
NUD4C28	DT001O40CE	22/02/2024	02/05/2024	5118-0	01/07/2024	R\$880,41
OBPOF18	DT001O40CO	22/02/2024	02/05/2024	5169-1	01/07/2024	R\$2.934,70
OBPOF18	DT001O40CP	22/02/2024	02/05/2024	5010-0	01/07/2024	R\$880,41
OBPOF18	DT001O40CQ	22/02/2024	02/05/2024	5118-0	01/07/2024	R\$880,41
OBPOF18	DT001O40CR	22/02/2024	02/05/2024	5177-0	01/07/2024	R\$293,47
OBPOF18	DT001O40CS	22/02/2024	02/05/2024	6637-1	01/07/2024	R\$195,23
OBPOF18	DT001O40CT	22/02/2024	02/05/2024	6653-1	01/07/2024	R\$195,23
OBPOF18	DT001O40CU	22/02/2024	02/05/2024	7340-0	01/07/2024	R\$130,16
OBR7410	DT001O40CN	22/02/2024	02/05/2024	6599-2	01/07/2024	R\$293,47
PRI7D42	DT001O40D2	22/02/2024	02/05/2024	5169-1	01/07/2024	R\$2.934,70
QBB1707	DT001O40D1	22/02/2024	02/05/2024	5169-1	01/07/2024	R\$2.934,70
QBV7852	DT001O40CH	22/02/2024	02/05/2024	5010-0	01/07/2024	R\$880,41
QBV7852	DT001O40CI	22/02/2024	02/05/2024	5118-0	01/07/2024	R\$880,41
QBV7852	DT001O40CJ	22/02/2024	02/05/2024	6599-2	01/07/2024	R\$293,47
QBV7852	DT001O40CK	22/02/2024	02/05/2024	7340-0	01/07/2024	R\$130,16
QBV7852	DT001O40CL	22/02/2024	02/05/2024	7684-2	01/07/2024	R\$130,16
RRPOJ20	DT001O40D5	23/02/2024	02/05/2024	6599-2	01/07/2024	R\$293,47
RRPOJ20	DT001O40D6	23/02/2024	02/05/2024	7340-0	01/07/2024	R\$130,16
RAP7C86	DT001Q50GL	25/02/2024	02/05/2024	6670-0	01/07/2024	R\$195,23
RAW6H45	DT001Q50GK	25/02/2024	02/05/2024	7340-0	01/07/2024	R\$130,16
SPF5B02	DT001T70DQ	27/02/2024	02/05/2024	5010-0	01/07/2024	R\$880,41
QCW0H71	DT00CB6068	22/02/2024	02/05/2024	6637-1	01/07/2024	R\$195,23
QCW0H71	DT00CB6069	22/02/2024	02/05/2024	5010-0	01/07/2024	R\$880,41
QCX9E48	DT00CB606A	22/02/2024	02/05/2024	5010-0	01/07/2024	R\$880,41
RRP9D08	DT00CB606C	22/02/2024	02/05/2024	5010-0	01/07/2024	R\$880,41
RRW1169	DT00CB606D	22/02/2024	02/05/2024	7617-3	01/07/2024	R\$5.869,40
RRW1169	DT00CB606E	22/02/2024	02/05/2024	7340-0	01/07/2024	R\$130,16
KAZ4895	DT00JO1004	27/02/2024	02/05/2024	5185-1	01/07/2024	R\$195,23
OBK5055	DT005H205E	23/02/2024	02/05/2024	6599-2	01/07/2024	R\$293,47
QCK6700	DT00K7105I	27/02/2024	02/05/2024	6599-2	01/07/2024	R\$293,47
JJO2504	DT001J204S	25/02/2024	02/05/2024	5010-0	01/07/2024	R\$880,41
JJO2504	DT001J204T	25/02/2024	02/05/2024	6599-2	01/07/2024	R\$293,47

Placa	Nº AIT	Dt Infração	Dt Postagem	Cód. Infração	Dt Limite Recurso	Vi. Multa
JJO2504	DT001J204U	25/02/2024	02/05/2024	7340-0	01/07/2024	R\$130,16
NUF3D75	DT001J204M	25/02/2024	02/05/2024	5010-0	01/07/2024	R\$880,41
NUF3D75	DT001J204N	25/02/2024	02/05/2024	7340-0	01/07/2024	R\$130,16
NUF3D75	DT001J204O	25/02/2024	02/05/2024	5738-0	01/07/2024	R\$293,47
QBJ5989	DT001J204Q	25/02/2024	02/05/2024	5010-0	01/07/2024	R\$880,41
QBJ5989	DT001J204R	25/02/2024	02/05/2024	7340-0	01/07/2024	R\$130,16
JJG6085	DT008C40C7	24/02/2024	02/05/2024	6530-0	01/07/2024	R\$195,23
OBL2108	DT009H30M9	25/02/2024	02/05/2024	6599-2	01/07/2024	R\$293,47
OBL2108	DT009H30MA	25/02/2024	02/05/2024	5045-0	01/07/2024	R\$293,47
RRV1H21	DT009H30M6	25/02/2024	02/05/2024	6653-1	01/07/2024	R\$195,23
RRV1H21	DT009H30M7	25/02/2024	02/05/2024	5010-0	01/07/2024	R\$880,41
OAS0C47	DT00DN10EO	27/02/2024	02/05/2024	5452-1	01/07/2024	R\$195,23
OBI1H67	DT00BR103Q	27/02/2024	02/05/2024	5274-1	01/07/2024	R\$2.934,70
OBI1H67	DT00BR103R	27/02/2024	02/05/2024	5835-0	01/07/2024	R\$195,23
OBI1H67	DT00BR103S	27/02/2024	02/05/2024	5738-0	01/07/2024	R\$293,47
OBI1H67	DT00BR103U	27/02/2024	02/05/2024	5819-4	01/07/2024	R\$880,41
OBI1H67	DT00BR103V	27/02/2024	02/05/2024	5215-2	01/07/2024	R\$293,47
OAR7E48	DT00BO20I2	23/02/2024	02/05/2024	7684-2	01/07/2024	R\$130,16
RRT3G10	DT00BO20I4	23/02/2024	02/05/2024	7684-2	01/07/2024	R\$130,16
JYO4682	DT00LJ101H	23/02/2024	02/05/2024	6599-2	01/07/2024	R\$293,47
JYO4682	DT00LJ101I	23/02/2024	02/05/2024	5010-0	01/07/2024	R\$880,41
DRW2D38	DT00EJ70ZT	27/02/2024	02/05/2024	6653-1	01/07/2024	R\$195,23
OAX6D86	DT00EJ70ZQ	27/02/2024	02/05/2024	7617-3	01/07/2024	R\$5.869,40
AMH4F49	DT0058201T	23/02/2024	02/05/2024	7633-2	01/07/2024	R\$293,47
GDU1H51	DT001D209U	25/02/2024	02/05/2024	7633-2	01/07/2024	R\$293,47
NPF5959	DT0058201U	23/02/2024	02/05/2024	7633-2	01/07/2024	R\$293,47
NUA5G88	DT002M10IC	24/02/2024	02/05/2024	7633-2	01/07/2024	R\$293,47
OBI2G47	DT0019300R	28/02/2024	02/05/2024	7633-2	01/07/2024	R\$293,47
OBP5D97	DT0058201W	27/02/2024	02/05/2024	7366-2	01/07/2024	R\$130,16
PRJ6E59	DT002M10IB	24/02/2024	02/05/2024	7633-2	01/07/2024	R\$293,47
PZM9235	DT002M10IG	24/02/2024	02/05/2024	7633-2	01/07/2024	R\$293,47
QBE8963	DT002M10IF	24/02/2024	02/05/2024	6599-2	01/07/2024	R\$293,47
QCN9879	DT002M10I9	24/02/2024	02/05/2024	7633-2	01/07/2024	R\$293,47
QCX5D45	DT002M10IH	24/02/2024	02/05/2024	7633-2	01/07/2024	R\$293,47
QNV4A23	DT001D209T	25/02/2024	02/05/2024	6050-1	01/07/2024	R\$293,47
QQE0A94	DT001D209W	25/02/2024	02/05/2024	7633-2	01/07/2024	R\$293,47
RAP3A08	DT001D209V	25/02/2024	02/05/2024	7633-2	01/07/2024	R\$293,47
RAY5C35	DT0058201R	23/02/2024	02/05/2024	7633-2	01/07/2024	R\$293,47
RMZ7C65	DT002M10IE	24/02/2024	02/05/2024	7633-2	01/07/2024	R\$293,47
RRP5I51	DT0058201S	23/02/2024	02/05/2024	7633-2	01/07/2024	R\$293,47
SPE6C90	DT0019300P	28/02/2024	02/05/2024	7633-2	01/07/2024	R\$293,47
SPE6C90	DT0019300Q	28/02/2024	02/05/2024	7633-1	01/07/2024	R\$293,47
KAA4C17	DT001K80E5	26/02/2024	02/05/2024	6599-2	01/07/2024	R\$293,47
KAA4C17	DT001K80E6	26/02/2024	02/05/2024	5010-0	01/07/2024	R\$880,41
KAL8822	DT001K80E4	26/02/2024	02/05/2024	6599-2	01/07/2024	R\$293,47
QCO8413	DT001K80E2	26/02/2024	02/05/2024	5193-0	01/07/2024	R\$293,47
QCO8413	DT001K80E9	26/02/2024	02/05/2024	6599-2	01/07/2024	R\$293,47
RRL1E79	DT00GM4029	27/02/2024	02/05/2024	6653-1	01/07/2024	R\$195,23
RRL1E79	DT00GM402A	27/02/2024	02/05/2024	6637-1	01/07/2024	R\$195,23
JZL1F96	DT00BS207M	27/02/2024	02/05/2024	5010-0	01/07/2024	R\$880,41
NFLOC17	DT001J204K	23/02/2024	02/05/2024	6599-2	01/07/2024	R\$293,47
NFLOC17	DT001J204L	23/02/2024	02/05/2024	5010-0	01/07/2024	R\$880,41
RRR3D57	DT00BT503Y	23/02/2024	02/05/2024	6912-0	01/07/2024	R\$88,38
QBY6343	DT009Y1013	23/02/2024	02/05/2024	5452-1	01/07/2024	R\$195,23
QBY6343	DT009Y1014	23/02/2024	02/05/2024	5525-0	01/07/2024	R\$130,16
RRW1140	DT009Y1015	23/02/2024	02/05/2024	5525-0	01/07/2024	R\$130,16
RRY7G91	DT001G407T	24/02/2024	02/05/2024	5010-0	01/07/2024	R\$880,41
RRY7G91	DT001G407U	24/02/2024	02/05/2024	5274-1	01/07/2024	R\$2.934,70
JZA2424	DT009G1009	27/02/2024	02/05/2024	6653-1	01/07/2024	R\$195,23
JZA2424	DT009G100A	27/02/2024	02/05/2024	6602-0	01/07/2024	R\$293,47
EYM2J77	DT00FH209D	26/02/2024	02/05/2024	7633-1	01/07/2024	R\$293,47
NWL9B50	DT00FH209C	26/02/2024	02/05/2024	7366-2	01/07/2024	R\$130,16
KBM2682	DT00CH2015	22/02/2024	02/05/2024	6530-0	01/07/2024	R\$195,23
NJG5409	DT00CH2014	22/02/2024	02/05/2024	7048-1	01/07/2024	R\$293,47
KAO5D03	DT009H30M4	24/02/2024	02/05/2024	5010-0	01/07/2024	R\$880,41
KAO5D03	DT009H30M5	24/02/2024	02/05/2024	6912-0	01/07/2024	R\$88,38
NPL7287	DT009H30M3	24/02/2024	02/05/2024	6599-2	01/07/2024	R\$293,47
OBC9B40	DT00CW601H	24/02/2024	02/05/2024	5541-1	01/07/2024	R\$195,23
RRR9J03	DT00DQ306P	23/02/2024	02/05/2024	5452-2	01/07/2024	R\$195,23
JZB3050	DT003L40EZ	28/02/2024	02/05/2024	5185-1	01/07/2024	R\$195,23
QBU6491	DT003L40FO	28/02/2024	02/05/2024	7340-0	01/07/2024	R\$130,16
QCA4F42	DT00EC2061	28/02/2024	02/05/2024	6653-1	01/07/2024	R\$195,23
NCP8F05	DT001H1033	22/02/2024	02/05/2024	5010-0	01/07/2024	R\$880,41
OBJ8E94	DT001H1034	23/02/2024	02/05/2024	5010-0	01/07/2024	R\$880,41
QBW7820	DT001H1031	22/02/2024	02/05/2024	5169-1	01/07/2024	R\$2.934,70
QCK0079	DT001H1035	23/02/2024	02/05/2024	5010-0	01/07/2024	R\$880,41
DYK1C96	DT00KS10FA	22/02/2024	02/05/2024	6599-2	01/07/2024	R\$293,47
DYK1C96	DT00KS10FB	22/02/2024	02/05/2024	5010-0	01/07/2024	R\$880,41
DYK1C96	DT00KS10FC	22/02/2024	02/05/2024	5118-0	01/07/2024	R\$880,41
JHB7267	DT00KS10FH	22/02/2024	02/05/2024	6599-2	01/07/2024	R\$293,47
KAT5H22	DT00KS10F2	22/02/2024	02/05/2024	5169-1	01/07/2024	R\$2.934,70
KAT5H22	DT00KS10F3	22/02/2024	02/05/2024	5010-0	01/07/2024	R\$880,41
KAT5H22	DT00KS10F4	22/02/2024	02/05/2024	5061-0	01/07/2024	R\$880,41
NPO3835	DT00KS10FD	22/02/2024	02/05/2024	5010-0	01/07/2024	R\$880,41
NPO3835	DT00KS10FE	22/02/2024	02/05/2024	6599-2	01/07/2024	R\$293,47
NPO3835	DT00KS10FG	22/02/2024	02/05/2024	6580-0	01/07/2024	R\$293,47
OAS7613	DT00KS10F6	22/02/2024	02/05/2024	5010-0	01/07/2024	R\$880,41

Placa	Nº AIT	Dt Infração	Dt Postagem	Cód. Infração	Dt Limite Recurso	Vi. Multa
OAS7613	DT00KS10F7	22/02/2024	02/05/2024	5118-0	01/07/2024	R\$880,41
OAS7613	DT00KS10F8	22/02/2024	02/05/2024	7340-0	01/07/2024	R\$130,16
OBD5130	DT00KS10F1	22/02/2024	02/05/2024	6599-2	01/07/2024	R\$293,47
RAM2519	DT00KS10FJ	22/02/2024	02/05/2024	5010-0	01/07/2024	R\$880,41
RAM2519	DT00KS10FK	22/02/2024	02/05/2024	5118-0	01/07/2024	R\$880,41
RAM2519	DT00KS10FL	22/02/2024	02/05/2024	6599-2	01/07/2024	R\$293,47
RAM2519	DT00KS10FM	22/02/2024	02/05/2024	6637-1	01/07/2024	R\$195,23
RAM2519	DT00KS10FN	22/02/2024	02/05/2024	5835-0	01/07/2024	R\$195,23
RAM2519	DT00KS10FO	22/02/2024	02/05/2024	5215-1	01/07/2024	R\$293,47
RAM2519	DT00KS10FP	22/02/2024	02/05/2024	6602-0	01/07/2024	R\$293,47
RAN1B37	DT00KS10F9	22/02/2024	02/05/2024	6599-2	01/07/2024	R\$293,47
KAJ7C89	DT001820IK	22/02/2024	02/05/2024	5010-0	01/07/2024	R\$880,41
NPM2586	DT001820IJ	22/02/2024	02/05/2024	7633-2	01/07/2024	R\$293,47
QBD2621	DT001820ID	22/02/2024	02/05/2024	5010-0	01/07/2024	R\$880,41
RRY6B89	DT001820IF	22/02/2024	02/05/2024	5010-0	01/07/2024	R\$880,41
RRY6B89	DT001820IG	22/02/2024	02/05/2024	7340-0	01/07/2024	R\$130,16
CYB4J82	DT00FM10D7	22/02/2024	02/05/2024	6610-2	01/07/2024	R\$195,23
CYB4J82	DT00FM10D8	22/02/2024	02/05/2024	6653-1	01/07/2024	R\$195,23
CYB4J82	DT00FM10D9	22/02/2024	02/05/2024	5010-0	01/07/2024	R\$880,41
OBW042	DT00FM10D5	22/02/2024	02/05/2024	6599-2	01/07/2024	R\$293,47
RAU2E13	DT00FM10D4	22/02/2024	02/05/2024	5720-0	01/07/2024	R\$195,23
OAY1053	DT009130JJ	28/02/2024	02/05/2024	5010-0	01/07/2024	R\$880,41
OAY1053	DT009130JK	28/02/2024	02/05/2024	6599-2	01/07/2024	R\$293,47
NJD4007	DT009C208L	24/02/2024	02/05/2024	5010-0	01/07/2024	R\$880,41
NJD4007	DT009C208M	24/02/2024	02/05/2024	6599-2	01/07/2024	R\$293,47
NJO7H06	DT009C208H	24/02/2024	02/05/2024	5010-0	01/07/2024	R\$880,41
OBF7539	DT009C206G	29/10/2023	02/05/2024	5274-1	01/07/2024	R\$2.934,70
OBH1023	DT009C208J	24/02/2024	02/05/2024	6599-2	01/07/2024	R\$293,47
QCT4342	DT006Y203E	24/02/2024	02/05/2024	7684-2	01/07/2024	R\$130,16
SPE6G47	DT006Y203F	24/02/2024	02/05/2024	7340-0	01/07/2024	R\$130,16
SPE6G47	DT006Y203G	24/02/2024	02/05/2024	7030-1	01/07/2024	R\$293,47
SPE6G47	DT006Y203H	24/02/2024	02/05/2024	7633-2	01/07/2024	R\$293,47
NJJ4B80	DT00A9202W	24/02/2024	02/05/2024	6599-2	01/07/2024	R\$293,47
NJJ4B80	DT00A9202X	24/02/2024	02/05/2024	6637-1	01/07/2024	R\$195,23
NJJ4B80	DT00A9202Z	24/02/2024	02/05/2024	7340-0	01/07/2024	R\$130,16
JGA3075	DT008Y20RV	27/02/2024	02/05/2024	5169-1	01/07/2024	R\$2.934,70
JGA3075	DT008Y20RW	27/02/2024	02/05/2024	5045-0	01/07/2024	R\$293,47
JGA3075	DT008Y20RX	27/02/2024	02/05/2024	6599-2	01/07/2024	R\$293,47
OUP1F35	DT001D20A1	26/02/2024	02/05/2024	6599-2	01/07/2024	R\$293,47
RTX1E24	DT003G10A0	28/02/2024	02/05/2024	7587-0	01/07/2024	R\$293,47
QBW7702	DT004W501U	24/02/2024	02/05/2024	5010-0	01/07/2024	R\$880,41
QBW7702	DT004W501V	24/02/2024	02/05/2024	7340-0	01/07/2024	R\$130,16
NJE7943	DT00HY3008	27/02/2024	02/05/2024	6580-0	01/07/2024	R\$293,47
NJE7943	DT00HY3009	27/02/2024	02/05/2024	6599-2	01/07/2024	R\$293,47
NJE7943	DT00HY300A	27/02/2024	02/05/2024	5010-0	01/07/2024	R\$880,41
OBQ8D46	DT00HY300B	27/02/2024	02/05/2024	6599-2	01/07/2024	R\$293,47
OBQ8D46	DT00HY300C	27/02/2024	02/05/2024	5274-1	01/07/2024	R\$2.934,70
GVF7469	NIC0001801	10/12/2023	02/05/2024	5002-0	28/06/2024	R\$11.738,80
JZP4608	NIC0001775	07/12/2023	02/05/2024	5002-0	28/06/2024	R\$586,94
JZP4608	NIC0001776	07/12/2023	02/05/2024	5002-0	28/06/2024	R\$390,46
KAN7H82	NIC0001831	13/12/2023	02/05/2024	5002-0	28/06/2024	R\$586,94
NPE8580	NIC0001777	07/12/2023	02/05/2024	5002-0	28/06/2024	R\$586,94
NPK4244	NIC0001790	09/12/2023	02/05/2024	5002-0	28/06/2024	R\$293,47
NTX0580	NIC0001814	12/12/2023	02/05/2024	5002-0	28/06/2024	R\$390,46
NUE5881	NIC0001806	11/12/2023	02/05/2024	5002-0	28/06/2024	R\$390,46
OAP4A49	NIC0001826	12/12/2023	02/05/2024	5002-0	28/06/2024	R\$390,46
OBF4445	NIC0001822	12/12/2023	02/05/2024	5002-0	28/06/2024	R\$390,46
OBL3978	NIC0001799	10/12/2023	02/05/2024	5002-0	28/06/2024	R\$390,46
OBPOA80	NIC0001787	09/12/2023	02/05/2024	5002-0	28/06/2024	R\$176,76
PQK6D55	NIC0001767	07/12/2023	02/05/2024	5002-0	28/06/2024	R\$390,46
PZO6H72	NIC0001791	09/12/2023	02/05/2024	5002-0	28/06/2024	R\$586,94
PZP4773	NIC0001788	08/12/2023	02/05/2024	5002-0	28/06/2024	R\$390,46
QBB6A27	NIC0001765	06/12/2023	02/05/2024	5002-0	28/06/2024	R\$586,94
QBC0126	NIC0001795	09/12/2023	02/05/2024	5002-0	28/06/2024	R\$260,32
QBE5939	NIC0001772	07/12/2023	02/05/2024	5002-0	28/06/2024	R\$586,94
QBF0420	NIC0001836	13/12/2023	02/05/2024	5002-0	28/06/2024	R\$390,46
QBN3471	NIC0001800	10/12/2023	02/05/2024	5002-0	28/06/2024	R\$195,23
QBO6192	NIC0001835	13/12/2023	02/05/2024	5002-0	28/06/2024	R\$390,46
QBR7523	NIC0001768	07/12/2023	02/05/2024	5002-0	28/06/2024	R\$586,94
QBS9389	NIC0001764	06/12/2023	02/05/2024	5002-0	28/06/2024	R\$586,94
QBX8080	NIC0001783	08/12/2023	02/05/2024	5002-0	28/06/2024	R\$586,94
QBZ4234	NIC0001789	09/12/2023	02/05/2024	5002-0	28/06/2024	R\$293,47
QCH9C77	NIC0001802	10/12/2023	02/05/2024	5002-0	28/06/2024	R\$390,46
QCN4G52	NIC0001785	08/12/2023	02/05/2024	5002-0	28/06/2024	R\$260,32
QCO5338	NIC0001807	11/12/2023	02/05/2024	5002-0	28/06/2024	R\$390,46
QCU2013	NIC0001805	11/12/2023	02/05/2024	5002-0	28/06/2024	R\$195,23
QHC1A07	NIC0001766	07/12/2023	02/05/2024	5002-0	28/06/2024	R\$260,32
RAK5B76	NIC0001793	09/12/2023	02/05/2024	5002-0	28/06/2024	R\$586,94
RAK5B76	NIC0001794	09/12/2023	02/05/2024	5002-0	28/06/2024	R\$176,76
RAK6C85	NIC0001818	12/12/2023	02/05/2024	5002-0	28/06/2024	R\$390,46
RAQ7A34	NIC0001813	11/12/2023	02/05/2024	5002-0	28/06/2024	R\$130,16
RAS2E44	NIC0001815	12/12/2023	02/05/2024	5002-0	28/06/2024	R\$293,47
RAS2E44	NIC0001816	12/12/2023	02/05/2024	5002-0	28/06/2024	R\$293,47
RAV0A77	NIC0001808	11/12/2023	02/05/2024	5002-0	28/06/2024	R\$586,94
RAW2G14	NIC0001781	08/12/2023	02/05/2024	5002-0	28/06/2024	R\$586,94
RRJ3B91	NIC0001773	07/12/2023	02/05/2024	5002-0	28/06/2024	R\$293,47
RRN1B33	NIC0001812	11/12/2023	02/05/2024	5002-0	28/06/2024	R\$586,94

Placa	Nº AIT	Dt Infração	Dt Postagem	Cód. Infração	Dt Limite Recurso	Vi. Multa
RRP6A88	NIC0001819	12/12/2023	02/05/2024	5002-0	28/06/2024	R\$195,23
RRR7H32	NIC0001829	13/12/2023	02/05/2024	5002-0	28/06/2024	R\$260,32
RRR7H32	NIC0001830	13/12/2023	02/05/2024	5002-0	28/06/2024	R\$390,46
RRS6C93	NIC0001811	11/12/2023	02/05/2024	5002-0	28/06/2024	R\$260,32
RRV5F94	NIC0001774	07/12/2023	02/05/2024	5002-0	28/06/2024	R\$586,94
RRX9A21	NIC0001779	08/12/2023	02/05/2024	5002-0	28/06/2024	R\$586,94
RRX9E98	NIC0001821	12/12/2023	02/05/2024	5002-0	28/06/2024	R\$260,32
RVT4G02	NIC0001784	08/12/2023	02/05/2024	5002-0	28/06/2024	R\$260,32
RZP9I11	NIC0001837	11/12/2023	02/05/2024	5002-0	28/06/2024	R\$586,94
RZP9I11	NIC0001838	11/12/2023	02/05/2024	5002-0	28/06/2024	R\$390,46

DEPARTAMENTO ESTADUAL DE TRÂNSITO
NOTIFICAÇÃO DE ADVERTÊNCIA POR ESCRITO
EDITAL ELETRÔNICO DE NOTIFICAÇÃO DE ADVERTÊNCIA POR ESCRITO

O Departamento Estadual de Trânsito, na qualidade de autoridade de trânsito, em conformidade com as competências estabelecidas pela Lei nº 9.503/97 – Código de Trânsito Brasileiro, artigo 281 e Resolução nº 918/2022 do CONTRAN – Conselho Nacional de Trânsito, NOTIFICA OS PROPRIETÁRIOS DOS VEÍCULOS abaixo, concedendo-lhes o prazo para interposição de recurso até a data limite, junto ao órgão autuador.

DOCUMENTAÇÃO: Requerimento assinado, com as razões do recurso; Cópia da notificação da autuação; Cópia do CRLV - documento do veículo; Cópia do documento de identificação (RG, CPF ou CNH) e procuração (quando for o caso). No caso de pessoa jurídica, apresentar os documentos que comprovem a representação. OBS. Deverá ser protocolado um requerimento para cada infração, com a documentação necessária.

Placa	Nº AIT	Dt Infração	Dt Postagem	Cód. Infração	Vi. Multa	Nº Registro
KKK9J65	DT00LC101K	17/03/2024	27/05/2024	5525-0	R\$130,16	03656456045

**EDITAL DE NOTIFICAÇÃO
INSTAURAÇÃO DE PROCESSO ADMINISTRATIVO
Suspensão do Direito de Dirigir por Infração
EDITAL DE NOTIFICAÇÃO 00006/2024**

O GERENTE DE MEDIDAS ADMINISTRATIVAS E PENALIDADES AO CONDUTOR DO DEPARTAMENTO ESTADUAL DE TRÂNSITO DO ESTADO DE MATO GROSSO - DETRAN/MT, no uso das atribuições legais e em conformidade com o disposto no art. 56 I do Decreto Estadual 668/2024, art. 261 da Lei 9.503/1997 (CTB), na Resolução 723/2018 CONTRAN e no art. 26, § 4º, da Lei Federal 9.784/1999, esgotadas as tentativas de ciência por meio de notificação via postal, NOTIFICA os condutores abaixo relacionados que foi instaurado Processo Administrativo de Suspensão do Direito de Dirigir, em decorrência de infringir o disposto no art. 261 do CTB. Fica fixado o prazo de 30 (trinta) dias contados da publicação deste edital para apresentar a defesa na sede do DETRAN/MT, situado na Av. Hélio Ribeiro, nº. 1000, Residencial Paiguás. CEP 78048-910, Cuiabá/MT, ou qualquer CIRETRAN do Estado de Mato Grosso, endereçada ao GERENTE DE MEDIDAS ADMINISTRATIVAS E PENALIDADES AO CONDUTOR DO DETRAN/MT, contendo a indicação do número de processo administrativo informado abaixo, qualificação pessoal, como nome, estado civil, profissão, CPF e endereço, exposição dos fatos, fundamentação legal do pedido e documentos que comprovem a alegação e cópia de documento de identidade que contenha a assinatura, ou no caso de procuração, além dos documentos acima citados, a cópia de identificação civil que comprove assinatura do procurador, na forma da lei, para verificação. Findo o prazo sem apresentação de defesa, será julgado nos termos da lei

A NÃO APRESENTAÇÃO DE DEFESA NO PRAZO ESTABELECIDO IMPLICARÁ NA IMPOSIÇÃO DE PENALIDADE DE SUSPENSÃO DO DIREITO DE DIRIGIR

Relação de Condutores

NOME	REGISTRO	PROCESSO
PAULO ROBERTO RIBEIRO DE DEUS	06115158114	166/2024
DIOGO ALESSANDRO DA SILVA	07706548070	168/2024
MANOEL ADJANO DA SILVA	06702142065	172/2024
MATHEUS RIBEIRO DA SILVA	07438571640	174/2024
MARCIO JAIR DE MORAES	00108187892	176/2024
FRANCISCO ARANTES NETO	04785050816	177/2024
FERNANDO DE JESUS PEREIRA	04117286807	178/2024
WELLINGTON CLAUDINO GONCALVES	05192409805	180/2024
ELVES ALMEIDA DE QUEIROZ	00228434334	182/2024
WALMIR OIAMORE DA SILVA	00130192386	183/2024
JULIO SERGIO BORGES DE FREITAS	05433750123	184/2024
CLEITON DE FREITAS	04669597299	185/2024
ROBSON LEMES DE MORAES	05009470233	186/2024
GABRIEL BICIGO OVERBECK	07664213618	188/2024
CARLOS HENRIQUE ACOSTA BRITO	05512621796	189/2024
ESSIER ANTONIO DE SOUZA	02223899460	190/2024
DULCINEIA COSTA DE JESUS	07337226805	194/2024
ESTELLA DE OLIVEIRA PARRA	05499985401	195/2024
DIONES SEDANO DE PONTES	05679280369	196/2024
SETEMBRINO ANTONIO DA SILVA MACHADO	00086062679	199/2024
PAULO HENRIQUE FREITAS LOPES	07193881800	202/2024
GERMANO ALVES MOREIRA	01719767809	204/2024
JUARES ANDRE GOMES	04428717038	205/2024
RAFAEL DOS SANTOS RIBEIRO	08121282801	206/2024
ALEXSANDRO SOUZA DOS SANTOS	07357071338	207/2024
WANDERSON FELIX ARAUJO	06442599439	208/2024
ADRIANO JOSE DA SILVA	02438566316	209/2024
ADRIANO JOSE DA SILVA	02438566316	210/2024
MARCELO MAMORU ONOE	04909953104	211/2024
SANDRO PAULO LINO	03812345864	212/2024
IDENILSO DA SILVA	02283042000	213/2024

LUIS MARIO VIANA DIAS
GERENTE DETRAN-MT
GERÊNCIA DE MEDIDAS ADMINISTRATIVAS E PENALIDADES AO CONDUTOR

Protocolo 1584603

PORTARIA N 176/2024/GP/DETRAN-MT

O PRESIDENTE DO DEPARTAMENTO DE TRÂNSITO DO ESTADO DE MATO GROSSO - DETRAN-MT, no uso de suas atribuições legais, e nos termos da Resolução nº 789/2020 do CONTRAN e a Portaria nº 341/2015, do DETRAN/MT;

Considerando o que consta no processo nº DETRAN-PRO-2024/11725; resolve:

Art. 1º - Alterar o credenciamento da empresa CFC CONECTA AUTO ESCOLA LTDA - CFC CONECTA, inscrita no CNPJ/MF sob o nº 44.245.487/0001-48, com sede AV ACACIA CUIABANA, 30 - MORADA DA SERRA, CUIABA/MT CFC de classificação "B", passando o referido CFC, a partir da data de publicação desta Portaria, atuar como CFC de classificação "AB" com autorização para atuar no processo de formação teórico e prático de condutores de veículos automotores;

Art. 2º - O campo de atuação do CFC será a circunscrição do município de CUIABA/MT e a movimentação dos processos deverá ser protocolada junto à DETRAN SEDE.

Art. 3º - Esta Portaria entrará em vigor na data de sua publicação. Registre-se. Publique-se. Cumpra-se.

Cuiabá-MT, 28 de maio de 2024.

GUSTAVO REIS LOBO DE VASCONCELOS

Presidente do DETRAN-MT

(Original assinado)

Protocolo 1584595

PORTARIA Nº 177/2024/GP/DETRAN-MT

O PRESIDENTE DO DEPARTAMENTO ESTADUAL DE TRÂNSITO DE MATO GROSSO - DETRAN/MT, no uso das atribuições que lhe são conferidas e nos termos do Art. 117 da Lei Federal nº. 14.133/2021, resolve:

Art. 1º Designar os servidores elencados abaixo para acompanhar, fiscalizar o Contrato nº 028/2024 - DOMINGOS SÁVIO QUEIROZ PORTO-ME. CNPJ: Nº 24.721.508/0001-47.

Processo: DETRAN-PRO-2024/00500.02

Objeto: Contratação de empresa para confecções e/ou cópias de chaves, prestação de serviços de instalações e ajustes destes materiais nas unidades localizadas nas cidades de Cuiabá/MT, Várzea Grande-MT.

Valor: R\$ R\$28.965,00 (vinte oito mil novecentos e sessenta e cinco reais).

I - Fiscal Titular: Marcos Augusto do Amaral - Matrícula nº 138538

II -Fiscal Substituto: Raquel Sulek Vaz Guimarães - Matrícula nº 301022

III- Gestor Titular: Phelipe Marcel Silva de Campos - Matrícula nº 228846

IV- Gestor Substituto: Greice Carla de Oliveira Lima - Matrícula nº 119023

Art. 2º As atribuições dos Fiscais/Gestores estão previstas na PORTARIA Nº 437/2018/GP/DETRAN/MT, publicada no Diário Oficial do Estado de Mato Grosso nº 27294, em 05 de julho de 2018, pág. 145 a 149, e já são exigíveis desde a assinatura do Contrato. Publique-se. Registre-se. Cumpra-se.

Cuiabá/MT, 28 de maio de 2024.

PAULO HENRIQUE LIMA MARQUES

Diretor de Administração Sistêmica do DETRAN-MT

(Original assinado)

GUSTAVO REIS LOBO DE VASCONCELOS

Presidente do DETRAN-MT

(Original assinado)

Protocolo 1584596

PORTARIA Nº144/2024/CGD/DETRAN/MT

O PRESIDENTE DO PROCESSO ADMINISTRATIVO DISCIPLINAR Nº 004/2024, instaurado pela Portaria nº 098/2024/CGD/DETRAN/MT, publicada no Diário Oficial do Estado de Mato Grosso em 19/04/2024, página 132, no uso de suas atribuições legais, conferida pelo artigo 82, §2º da Lei Complementar nº 207/2004;

Considerando a manifestação acostada às folhas 27 a 28 do Processo Administrativo Disciplinar protocolado sob o nº DETRAN-PRO-2024/08570;

RESOLVE:

Art. 1º Nomear o Sr. Guilherme Anibal Montenari, matrícula funcional nº139744, servidor do Departamento Estadual de Trânsito do Estado de Mato Grosso, para, na condição de Defensor Dativo do acusado F.L.B.C.F, acompanhar o Processo Administrativo supramencionado e adotar as demais providências pertinentes e necessárias a fim de garantir ao acusado a Ampla Defesa e o Contraditório, nos termos da Lei Complementar Estadual nº 207/2004.

Art. 2º Esta Portaria entra em vigor na data de sua publicação

Registre-se, publique-se e cumpra-se.

Cuiabá-MT, 28 de maio de 2024.

Aldeir Ferreira da Silva

Presidente da Comissão Processante
PAD nº 004/2024
Original Assinado *

Protocolo 1584790

PORTARIA Nº145/2024/CGD/DETRAN/MT

O PRESIDENTE DO PROCESSO ADMINISTRATIVO DISCIPLINAR Nº 004/2018, instaurado pela Portaria nº 098/2024/CGD/DETRAN/MT, publicada no Diário Oficial do Estado de Mato Grosso em 19/04/2024, página 132, no uso de suas atribuições legais, conferida pelo artigo 82, §2º da Lei Complementar nº 207/2004;

Considerando a manifestação acostada à folha 29 do Processo Administrativo Disciplinar protocolado sob o nº DETRAN-PRO-2024/08570;

RESOLVE:

Art. 1º Nomear o Sr. Maciel de Oliveira, matrícula funcional nº 127104, servidor do Departamento Estadual de Trânsito do Estado de Mato Grosso, para, na condição de Defensor Dativo do acusado J.A.S.N.M, acompanhar o Processo Administrativo supramencionado e adotar as demais providências pertinentes e necessárias a fim de garantir ao acusado a Ampla Defesa e o Contraditório, nos termos da Lei Complementar Estadual nº 207/2004.

Art. 2º Esta Portaria entra em vigor na data de sua publicação

Registre-se, publique-se e cumpra-se.

Cuiabá-MT, 28 de maio de 2024.

Aldeir Ferreira da Silva

Presidente da Comissão Processante
PAD nº 004/2024
Original Assinado *

Protocolo 1584796

PORTARIA Nº 143/2024/CGD/DETRAN/MT

O CORREGEDOR DO DEPARTAMENTO ESTADUAL DE TRÂNSITO DO ESTADO DE MATO GROSSO, no uso de suas atribuições legais, delegadas através da Portaria nº 366/2023/GP/DETRAN-MT, e nos termos do artigo 75, §1º da Lei Complementar nº 207, de 29 de dezembro de 2004, e artigo 4º da Lei 7.692, de 1º de julho de 2002;

Considerando o Requerimento nº 01817/2024/USC/DETRAN, no qual a Comissão do PAD nº 002/2023 solicita prorrogação do prazo para conclusão dos trabalhos, em razão das justificativas apresentadas;

RESOLVE:

Art. 1º Prorrogar por mais 60 (sessenta) dias o prazo para conclusão dos trabalhos da Comissão de Processo Administrativo Disciplinar constituída pela Portaria nº 263/2023/CGE-COR/DETRAN, publicada no Diário Oficial do Estado de Mato Grosso em 24/05/2023, página 57.

Art. 2º Reconduzir os atuais membros da Comissão Processante.

Art. 3º Esta Portaria entrará em vigor na data de sua publicação, produzindo efeitos a partir de 03/06/2024.

Registre-se, publique-se e CUMPRA-SE.

Cuiabá-MT, 28 de maio de 2024.

JULIANO CHIROLI

CORREGEDOR GERAL DO DETRAN-MT
(Original assinada)

Protocolo 1584803

MTI

EMPRESA MATO-GROSSENSE DE TECNOLOGIA DA INFORMAÇÃO

EMPRESA MATO-GROSSENSE DE TECNOLOGIA DA INFORMAÇÃO - MTI.

EXTRATO DO TERMO DE CESSÃO Nº 001/2021/MTI/SESP

CEDENTE: EMPRESA MATO-GROSSENSE DE TECNOLOGIA DA INFORMAÇÃO-MTI

CESSIONÁRIA: SECRETARIA DE ESTADO DE SEGURANÇA PÚBLICA - SESP

OBJETO: O presente Termo tem por objeto o **QUANTITATIVO** ao anexo único segundo portaria nº179/2023/MTI, publicado no D.O em 06/09/2023 regularizando o **1ºADITIVO** de prazo da cessão dos empregados públicos, processo **MTI-PRO-2023/00062**, pertencente ao quadro de pessoal da CEDENTE, com vigência de **01/04/2023 a 31/03/2025**, haja vista a manutenção da cessão de empregados no órgão cessionário, podendo ser prorrogado e/ou alterado a critério das partes de acordo com as formalidades legais segundo decreto nº840 de 22/01/2021.

QUANTITATIVO ANEXO ÚNICO/MTI/SESP

MATRICULA	NOME DO EMPREGADO	CARGO
875845	ANDRÉ LUIZ RABELLO DA SILVA	ANALISTA DE T.I.
874955	ARTHUR GUSTAVO BRITO DE FARIA	TECNICO DE T.I.
875762	BRUNO DE OLIVEIRA FIGUEIREDO	ANALISTA DE T.I.
875844	GILBERTO COLOGNESE VALANDRO FILHO	ANALISTA DE T.I.
086141	ODILON APARECIDO DE OLIVEIRA	AGENTE. ADM. OPER.
087280	PAULO ROBERTO CHAPARRO	ANALISTA DE T.I.
872927	ROSANA APARECIDA DA C. MARQUES	AGENTE TÉC. OPER.
086570	WANGELA ALVES AMORIM	TÉC.ADM E FIN.
TERMINO DE CESSÃO		
875787	FERNANDO FERNANDES NERI-Retorno MTI em 03/06/2024 , conforme processo SESP/PRO/2024/30577	ANALISTA DE T.I.
875218	WALMIR AKIHIRO ORIBE- Retorno MTI em 15/05/2024 , conforme processo SESP/PRO/2024/29936	ANALISTA DE T.I.

Protocolo 1584835

PORTARIA Nº 089/2024/MTI

O Diretor Presidente da Empresa Mato-grossense de Tecnologia da Informação - MTI, no uso de suas atribuições legais,

RESOLVE:

Art. 1º Nomear **Márcio Barbosa Brandão** para exercer o cargo de Gerente da Unidade de Gestão Orçamentária, Financeira e Faturamento (UGOFF) em substituição a titular Michele Nunes de Oliveira, em razão de usufruto de férias no período de **03/06/2024 a 07/06/2024**, e

Art.2º Nomear **Ana Maria da Cruz Oliveira** para exercer o cargo de Gerente Operacional da Gerência de Execução Orçamentaria (GEOR) em substituição ao titular Márcio Barbosa Brandão, em razão de substituição de cargo no período de **03/06/2024 a 07/06/2024**.

Art.3º Esta portaria tem efeitos a partir de 03/06/2024.

REGISTRE-SE. PUBLIQUE-SE. CUMPRA-SE.

Empresa Mato-Grossense de Tecnologia da Informação - MTI,
Cuiabá-MT, 27 de maio de 2024.

Cleberon Antônio Sávio Gomes
Diretor Presidente da MTI

Protocolo 1584528

PORTARIA Nº 090/2024/MTI

O Diretor Presidente da Empresa Mato-grossense de Tecnologia da Informação - MTI, no uso de suas atribuições legais,

Considerando que todos os empregados públicos cumpriram os requisitos estabelecidos no artigo 32 do Regimento de Gestão de Pessoas vigente, homologado em 16/08/2012 (PCCS/MTI) - Delegacia Regional do Trabalho;

Considerando que o empregado **Marcos Vieira de Andrade**, cumpriu o interstício necessário para a progressão de CLASSE (horizontal), de acordo com o Art. 30 do Regimento de Gestão de Pessoas supracitado;

Considerando a Manifestação nº 042/2024-UNIJUR/MTI, opinando pelo deferimento do direito à Progressão Funcional;

RESOLVE:

Art. 1º Homologar a Progressão Funcional por **CLASSE (HORIZONTAL)** da classe 13-C para a **classe 13-D**, do empregado público **Marcos Vieira de Andrade**, no cargo de Analista de TI, a partir de 14/05/2024, com efeitos financeiros a partir de 14/05/2024.

Art. 2º Esta portaria entra em vigor na data de sua publicação.

REGISTRE-SE. PUBLIQUE-SE. CUMPRA-SE

Empresa Mato-grossense de Tecnologia da Informação - MTI, Cuiabá-MT, 27 de maio de 2024.

Cleberon Antônio Sávio Gomes

Diretor Presidente da MTI

Protocolo 1584531

PORTARIA Nº 091/2024/MTI

O Diretor Presidente da Empresa Mato-grossense de Tecnologia da Informação - MTI, no uso das atribuições legais,

CONSIDERANDO a Portaria nº 107/2023/MTI, a qual institui regime de teletrabalho no âmbito da Empresa Mato-grossense de Tecnologia da Informação - MTI de acordo com as disposições da Consolidação das Leis do Trabalho (CLT) e estabelece diretrizes e procedimentos a serem observados;

CONSIDERANDO os autos MTI-PRO-2023/02559;

CONSIDERANDO o despacho nº 114/2024-UNIJUR/MTI;

RESOLVE:

Art. 1º - Conceder a modalidade de teletrabalho a Empregada Pública **ANA PAULA FISCHER CAVALCANTE DE MATOS**, matrícula funcional nº 8759243, ocupante do cargo de Assessora Jurídica II, lotada na UNIJUR/PRESIDENCIA/MTI.

Art. 3º Esta portaria possui efeitos a partir da data de sua publicação.

REGISTRE-SE. PUBLIQUE-SE. CUMPRA-SE.

Empresa Mato-grossense de Tecnologia da Informação - MTI, Cuiabá-MT, 28 de maio de 2024.

CLEBERSON ANTÔNIO SÁVIO GOMES

Diretor Presidente da MTI

Protocolo 1584798

MT GÁS

COMPANHIA MATOGROSSENSE DE GÁS

ATA DE REGISTRO DE PREÇOS Nº. 001/2024/MTGÁS

Processo Administrativo nº MTGAS-PRO-2024/00003
Pregão nº 002/2024/MTGÁS

A **COMPANHIA MATO-GROSSENSE DE GÁS**, doravante denominado contratante, com sede na Avenida República do Líbano, nº. 2258, 6º andar, Jardim Monte Líbano, Cuiabá/MT, CEP: 78048-196, inscrita no CNPJ sob nº 06.023.921/0001-56, neste ato representada pelo seu Diretor Presidente Sr. **AÉCIO GUERINO DE SOUZA RODRIGUES**, brasileiro, inscrito no CPF sob o nº ***.***.***-02, e pelo seu Diretor Administrativo e Financeiro, Sr. **MANOEL ANTONIO GARCIA PALMA**, inscrito no CPF nº ***.***.***-87, **RESOLVE REGISTRAR OS PREÇOS** da empresa relacionada, quantidades estimadas e indicadas abaixo, de acordo com a classificação obtida em cada lote, atendendo às condições, às especificações técnicas e às propostas ofertadas na licitação regulamentada pelo Edital e anexos do Pregão Eletrônico nº 002/2024/MTGÁS, do tipo **MENOR PREÇO GLOBAL**, Processo Administrativo nº MTGAS-PRO-2024/00003, independentemente de transcrições, constituindo esta **ATA DE REGISTRO DE PREÇOS** documento vinculativo e obrigacional às partes.

EMPRESA:	GASCAT INDÚSTRIA E COMÉRCIO LTDA
CNPJ:	00.965.449/0001-94
ENDEREÇO:	RODOVIA SP 73, Nº. 1141, DISTRITO INDUSTRIAL, CEP 13.347-390, INDAIATUBA - SP.
REPRESENTANTE:	NOME: GUSTAVO PRIMI NIETO CPF: 279.018.308-24 IDENTIDADE: 24.795.743-4
CONTATO:	(19) 3936-9300

1. OBJETO

1.1. Esta Ata possui o objetivo de registrar preços dos itens abaixo relacionados, no respectivo LOTE, para futura e eventual aquisição de bens, conforme condições e especificações constantes nesta Ata de Registro de Preço.

LOTE ÚNICO - AMPLA CONCORRÊNCIA				
ITEM	ESPECIFICAÇÃO	UND MEDIDA	QTD	VALOR UNITÁRIO
01	CONJUNTO DE REGULAGEM E MEDIÇÃO (CRM) DE GÁS NATURAL, DE TRAMO DUPLO, COM PRESSÃO DE ENTRADA ENTRE 4 E 7 BAR E PRESSÃO DE SAÍDA EM 1 BAR, PARA VAZÃO MÁXIMA DE 80 Nm³/h NAS CONDIÇÕES DE REFERÊNCIA (1 atm e 20°C), COM ENTRADA EM AÇO CARBONO DN 2" E SAÍDA EM AÇO CARBONO DN 2" E MEDIDOR ROTATIVO G25. CONJUNTO. (MT1-DR).	UN	12	R\$ 184.259,93

02	CONJUNTO DE REGULAGEM E MEDIÇÃO (CRM) DE GÁS NATURAL, DE TRAMO DUPLO, COM PRESSÃO DE ENTRADA ENTRE 4 E 7 BAR E PRESSÃO DE SAÍDA EM 1 BAR, PARA VAZÃO MÁXIMA DE 130 Nm³/h NAS CONDIÇÕES DE REFERÊNCIA (1 atm e 20°C), COM ENTRADA EM AÇO CARBONO DN 2" E SAÍDA EM AÇO CARBONO DN 2" E MEDIDOR ROTATIVO G40. CONJUNTO. (MT2-DR).	UN	3	R\$ 184.902,76	06	CONJUNTO DE REGULAGEM E MEDIÇÃO (CRM) DE GÁS NATURAL, DE TRAMO DUPLO, COM PRESSÃO DE ENTRADA ENTRE 4 E 7 BAR E PRESSÃO DE SAÍDA EM 1 BAR, PARA VAZÃO MÁXIMA DE 500 Nm³/h NAS CONDIÇÕES DE REFERÊNCIA (1 atm e 20°C), COM ENTRADA EM AÇO CARBONO DN 2" E SAÍDA EM AÇO CARBONO DN 3" E MEDIDOR ROTATIVO G160. CONJUNTO. (MT5-DR).	UN	3	R\$ 263.452,80
03	CONJUNTO DE REGULAGEM E MEDIÇÃO (CRM) DE GÁS NATURAL, DE TRAMO DUPLO, COM PRESSÃO DE ENTRADA ENTRE 4 E 7 BAR E PRESSÃO DE SAÍDA EM 1 BAR, PARA VAZÃO MÁXIMA DE 200 Nm³/h NAS CONDIÇÕES DE REFERÊNCIA (1 atm e 20°C), COM ENTRADA EM AÇO CARBONO DN 2" E SAÍDA EM AÇO CARBONO DN 3" E MEDIDOR ROTATIVO G65. CONJUNTO. (MT3-DR).	UN	3	R\$ 209.476,00	07	CONJUNTO DE REGULAGEM E MEDIÇÃO (CRM) DE GÁS NATURAL, DE TRAMO DUPLO, COM PRESSÃO DE ENTRADA ENTRE 4 E 7 BAR E PRESSÃO DE SAÍDA EM 1 BAR, PARA VAZÃO MÁXIMA DE 500 Nm³/h NAS CONDIÇÕES DE REFERÊNCIA (1 atm e 20°C), COM ENTRADA EM AÇO CARBONO DN 2" E SAÍDA EM AÇO CARBONO DN 3" E MEDIDOR TURBINA G160. CONJUNTO. (MT5-DT).	UN	3	R\$ 273.712,47
04	CONJUNTO DE REGULAGEM E MEDIÇÃO (CRM) DE GÁS NATURAL, DE TRAMO DUPLO, COM PRESSÃO DE ENTRADA ENTRE 4 E 7 BAR E PRESSÃO DE SAÍDA EM 1 BAR, PARA VAZÃO MÁXIMA DE 320 Nm³/h NAS CONDIÇÕES DE REFERÊNCIA (1 atm e 20°C), COM ENTRADA EM AÇO CARBONO DN 2" E SAÍDA EM AÇO CARBONO DN 3" E MEDIDOR ROTATIVO G100. CONJUNTO. (MT4-DR).	UN	5	R\$ 161.046,33	08	CONJUNTO DE REGULAGEM E MEDIÇÃO (CRM) DE GÁS NATURAL, DE TRAMO DUPLO, COM PRESSÃO DE ENTRADA ENTRE 4 E 7 BAR E PRESSÃO DE SAÍDA EM 1 BAR, PARA VAZÃO MÁXIMA DE 800 Nm³/h NAS CONDIÇÕES DE REFERÊNCIA (1 atm e 20°C), COM ENTRADA EM AÇO CARBONO DN 4" E SAÍDA EM AÇO CARBONO DN 4" E MEDIDOR ROTATIVO G250. CONJUNTO. (MT6-DR).	UN	3	R\$ 279.445,17
05	CONJUNTO DE REGULAGEM E MEDIÇÃO (CRM) DE GÁS NATURAL, DE TRAMO DUPLO, COM PRESSÃO DE ENTRADA ENTRE 4 E 7 BAR E PRESSÃO DE SAÍDA EM 1 BAR, PARA VAZÃO MÁXIMA DE 320 Nm³/h NAS CONDIÇÕES DE REFERÊNCIA (1 atm e 20°C), COM ENTRADA EM AÇO CARBONO DN 2" E SAÍDA EM AÇO CARBONO DN 3" E MEDIDOR TURBINA G100. CONJUNTO. (MT4-DT).	UN	3	R\$ 232.858,90	09	CONJUNTO DE REGULAGEM E MEDIÇÃO (CRM) DE GÁS NATURAL, DE TRAMO DUPLO, COM PRESSÃO DE ENTRADA ENTRE 4 E 7 BAR E PRESSÃO DE SAÍDA EM 1 BAR, PARA VAZÃO MÁXIMA DE 800 Nm³/h NAS CONDIÇÕES DE REFERÊNCIA (1 atm e 20°C), COM ENTRADA EM AÇO CARBONO DN 4" E SAÍDA EM AÇO CARBONO DN 4" E MEDIDOR TURBINA G250. CONJUNTO. (MT6-DT).	UN	3	R\$ 283.533,06

10	CONJUNTO DE REGULAGEM E MEDIÇÃO (CRM) DE GÁS NATURAL, DE TRAMO DUPLO, COM PRESSÃO DE ENTRADA ENTRE 4 E 7 BAR E PRESSÃO DE SAÍDA EM 1 BAR, PARA VAZÃO MÁXIMA DE 1300 Nm³/h NAS CONDIÇÕES DE REFERÊNCIA (1 atm e 20°C), COM ENTRADA EM AÇO CARBONO DN 4" E SAÍDA EM AÇO CARBONO DN 6" E MEDIDOR ROTATIVO G400. CONJUNTO. (MT7-DR).	UN	3	R\$ 367.197,50	14	CONJUNTO DE MEDIÇÃO (CM) DE GÁS NATURAL, PARA ATENDIMENTO AUTOMOTIVO, COM PRESSÃO DE ENTRADA ENTRE 4 E 7 BAR, SEM REGULAGEM DE PRESSÃO, PARA VAZÃO MÁXIMA DE 600 Nm³/h NAS CONDIÇÕES DE REFERÊNCIA (1 atm e 20°C), COM ENTRADA EM AÇO CARBONO DN 2" E SAÍDA EM AÇO CARBONO DN 2" E MEDIDOR ROTATIVO G65. CONJUNTO. (MT100-CM).	UN	3	R\$ 144.699,92
11	CONJUNTO DE REGULAGEM E MEDIÇÃO (CRM) DE GÁS NATURAL, DE TRAMO DUPLO, COM PRESSÃO DE ENTRADA ENTRE 4 E 7 BAR E PRESSÃO DE SAÍDA EM 1 BAR, PARA VAZÃO MÁXIMA DE 1300 Nm³/h NAS CONDIÇÕES DE REFERÊNCIA (1 atm e 20°C), COM ENTRADA EM AÇO CARBONO DN 4" E SAÍDA EM AÇO CARBONO DN 6" E MEDIDOR TURBINA G400. CONJUNTO. (MT7-DT).	UN	3	R\$ 351.334,09	15	CONJUNTO DE MEDIÇÃO (CM) DE GÁS NATURAL, PARA ATENDIMENTO AUTOMOTIVO, COM PRESSÃO DE ENTRADA ENTRE 4 E 7 BAR, SEM REGULAGEM DE PRESSÃO, PARA VAZÃO MÁXIMA DE 960 Nm³/h NAS CONDIÇÕES DE REFERÊNCIA (1 atm e 20°C), COM ENTRADA EM AÇO CARBONO DN 4" E SAÍDA EM AÇO CARBONO DN 4" E MEDIDOR ROTATIVO G100. CONJUNTO. (MT200-CM).	UN	3	R\$ 161.046,33
12	CONJUNTO DE REGULAGEM E MEDIÇÃO (CRM) DE GÁS NATURAL, DE TRAMO DUPLO, COM PRESSÃO DE ENTRADA ENTRE 4 E 7 BAR E PRESSÃO DE SAÍDA EM 1 BAR, PARA VAZÃO MÁXIMA DE 2000 Nm³/h NAS CONDIÇÕES DE REFERÊNCIA (1 atm e 20°C), COM ENTRADA EM AÇO CARBONO DN 4" E SAÍDA EM AÇO CARBONO DN 6" E MEDIDOR TURBINA G650. CONJUNTO. (MT8-DT).	UN	4	R\$ 489.454,78	16	CONJUNTO DE MEDIÇÃO (CM) DE GÁS NATURAL, PARA ATENDIMENTO AUTOMOTIVO, COM PRESSÃO DE ENTRADA ENTRE 4 E 7 BAR, SEM REGULAGEM DE PRESSÃO, PARA VAZÃO MÁXIMA DE 2400 Nm³/h NAS CONDIÇÕES DE REFERÊNCIA (1 atm e 20°C), COM ENTRADA EM AÇO CARBONO DN 6" E SAÍDA EM AÇO CARBONO DN 6" E MEDIDOR ROTATIVO G250. CONJUNTO. (MT300-CM).	UN	3	R\$ 279.421,83
13	CONJUNTO DE REGULAGEM E MEDIÇÃO (CRM) DE GÁS NATURAL, DE TRAMO DUPLO, COM PRESSÃO DE ENTRADA ENTRE 4 E 7 BAR E PRESSÃO DE SAÍDA EM 1 BAR, PARA VAZÃO MÁXIMA DE 3200 Nm³/h NAS CONDIÇÕES DE REFERÊNCIA (1 atm e 20°C), COM ENTRADA EM AÇO CARBONO DN 6" E SAÍDA EM AÇO CARBONO DN 8" E MEDIDOR TURBINA G1000. CONJUNTO. (MT9-DT).	UN	3	R\$ 544.195,86	VALOR TOTAL DO LOTE: R\$ 15.700.000,00 (quinze milhões e setecentos reais)				

1.2.O preço unitário de cada item englobará todas as despesas relativas ao objeto, bem como os respectivos custos diretos e indiretos, incluindo seguro, tributos, seguros, remunerações, despesas fiscais e financeiras, benefícios e despesas indiretas (BDI), manuais, transporte, todas as taxas e quaisquer outras necessárias ao cumprimento do objeto deste Registro, e não será considerada nenhuma reivindicação adicional de pagamento ou reajustamento de preços.

2. DA ADESÃO À ATA DE REGISTRO DE PREÇOS

2.1.Não será admitida a adesão carona à Ata de Registro de Preços decorrente do Pregão Eletrônico nº. 002/2024/MTGÁS.

3. VIGÊNCIA

3.1.O prazo de vigência desta Ata será de 01 (um) ano, contado a partir da publicação do seu extrato no Diário Oficial do Estado, e não poderá ser prorrogado.

METAMAT

COMPANHIA MATOGROSSENSE DE MINERAÇÃO

EXTRATO DO 2º TERMO DE APOSTILAMENTO AO CONTRATO Nº
017/2022/METAMAT
PROCESSO SIGADOC Nº. METAMAT-PRO-2022/00998

ESPÉCIE: Extrato do 2º Termo de Apostilamento ao Contrato nº 017/2022/METAMAT

PROCESSO: SIGADOC METAMAT-PRO-2022/00998

ORIGEM: Adesão a Ata de Registro de Preços nº 005/2022/SEPLAG, PE nº. 017/2021/SEPLAG.

OBJETO DO CONTRATO: "prestação de serviços continuados de Abastecimento e Controle do Fornecimento de Combustíveis (Gasolina comum, Etanol comum, Diesel comum, Diesel S10 e Gás Natural Veicular - GNV) em rede de postos credenciados no território nacional".

CONTRATANTE: COMPANHIA MATO-GROSSENSE DE MINERAÇÃO - METAMAT, CNPJ nº 03.020.401/0001-00.

CONTRATADA: PRIME CONSULTORIA E ASSESSORIA EMPRESARIAL LTDA, CNPJ sob nº 05.340.639/0001-30.

FINALIDADE: O presente termo de apostilamento tem como objeto a redistribuição / compensação de saldo entre as categorias de combustíveis contratadas prevista na CLÁUSULA SEGUNDA DAS ESPECIFICAÇÕES DO OBJETO, do Contrato nº. 017/2022/METAMAT. A quantia necessária para redistribuir / compensar é de **R\$ 337.113,46 (trezentos e trinta e sete reais e quarenta e seis centavos) do item 3 - Óleo Diesel Automotivo, para o item 4 - Óleo Diesel S-10.**

FUNDAMENTAÇÃO LEGAL: Art. 65, inciso II, §1º e §8º da Lei nº 8.666/93, não obstante, tem respaldo no Parecer Jurídico nº 021/2024 emitido pela Assessoria Jurídica desta Companhia, encartado aos autos.

ASSINAM: Senhor JULIANO JORGE BORACZYNSKI - DIRETOR PRESIDENTE, pela METAMAT e a Senhora RENATA NUNES FERREIRA, pela empresa PRIME CONSULTORIA E ASSESSORIA EMPRESARIAL LTDA.

Cuiabá - MT, 28 de maio de 2024

Protocolo 1584461

MTPREV

MATO GROSSO PREVIDÊNCIA

Portaria n.º 477/2024 - MTPREV

O DIRETOR PRESIDENTE DO MATO GROSSO PREVIDÊNCIA, no uso de suas atribuições que lhes são conferidas por Lei, resolve deferir Averbação de Tempo de Serviço/Contribuição do(a) servidor(a) MARIA APARECIDA DA SILVA, matrícula 227827, ocupante do cargo de APOIO ADM EDUC PROFISSIONALIZADO-30, lotado no órgão SECRETARIA DE ESTADO DE EDUCACAO, nos termos do processo 555/2024-139:

Averbem-se: 08 anos, 01 mês e 01 dia de tempo de contribuição para o Regime Geral de Previdência Social (RGPS), de acordo com a Certidão de Tempo de Contribuição emitida pelo INSS em 31/03/2024 sob o nº 10001230.1.00054/24-3, nos seguintes termos:

Nos termos do artigo 1º da Lei nº. 5.027, de 17 de junho de 1986:

Tempo Averbado Privado:

Período	Tempo	Empregador	Função/Cargo
16/11/1989 a 26/11/1990	1 Ano e 11 Dias	Maria Benedita Rodrigues	Não informado
01/08/2002 a 31/08/2002	1 Mês	Per. Contr. CNIS 2	Não informado
01/09/2002 a 23/09/2002	23 Dias	Edna Herculano da Silva	Não informado

01/03/2004 a 27/01/2011	6 Anos, 10 Meses e 27 Dias	Galeão Distribuidora de Pneus LTDA	Não informado
-------------------------	----------------------------	------------------------------------	---------------

Obs.:Foram omitidos os períodos de: **01 a 31/08/2013, 03/12/2014 a 02/03/2015, 06/04/2015 a 02/08/2017 e 03/10/2017 a 11/03/2019**, por estarem **concomitantes** com o tempo de serviço público prestado ao Estado de Mato Grosso.

Cuiabá-MT, 24 de Maio de 2024.

Elliton Oliveira de Souza

Diretor-Presidente da MTPREV

(Original Assinado)

Protocolo 1584560

Portaria n.º 478/2024 - MTPREV

O DIRETOR PRESIDENTE DO MATO GROSSO PREVIDÊNCIA, no uso de suas atribuições que lhes são conferidas por Lei, resolve deferir Averbação de Tempo de Serviço/Contribuição do(a) servidor(a) ELZA DIAS DE PAULA, matrícula 94611, ocupante do cargo de PAPILOSCOPISTA, lotado no órgão PERICIA OFICIAL E IDENTIFICACAO TECNICA, nos termos do processo 612/2024-139:

Averbem-se: 08 anos, 03 meses e 18 dias de tempo de contribuição para o Regime Geral de Previdência Social (RGPS), de acordo com a Certidão de Tempo de Contribuição emitida pelo INSS em 02/05/2024 sob o Nº 0300133010.1.007/22-3, nos seguintes termos:

Nos termos do artigo 1º da Lei nº. 5.027, de 17 de junho de 1986:

Tempo Averbado Privado:

Período	Tempo	Empregador	Função/Cargo
23/06/1983 a 02/04/1986	2 Anos, 9 Meses e 10 Dias	Banco Real S/A	Não informado
01/12/1994 a 31/07/1995	8 Meses	Per. Contr. CNIS 4	Não informado
01/09/1995 a 31/10/1995	2 Meses	Per. Contr. CNIS 4	Não informado
01/01/1998 a 30/11/1999	1 Ano e 11 Meses	Per. Contr. CNIS 5	Não informado
01/12/1999 a 31/12/2000	1 Ano e 1 Mês	Per. Contr. CNIS 6	Não informado

Nos termos do artigo 130, inciso I, da Lei Complementar 04/1990:

Tempo Averbado Público em Outro Ente:

Período	Tempo	Empregador	Função/Cargo
25/02/1987 a 23/08/1987	5 Meses e 29 Dias	Banco do Brasil S/A	Não informado
04/04/1988 a 12/06/1989	1 Ano, 2 Meses e 9 Dias	Município de Nova Xavantina	Não informado

Obs. Conforme informado na CTC/INSS, foi cancelada a CTC/INSS sob o Protocolo nº 21004010.1.00082/22-7, portanto, não podendo ser utilizada para concessão de nenhum benefício.

Cuiabá-MT, 24 de Maio de 2024.

Elliton Oliveira de Souza

Diretor-Presidente da MTPREV

(Original Assinado)

Protocolo 1584561

Portaria n.º 479/2024 - MTPREV

O DIRETOR PRESIDENTE DO MATO GROSSO PREVIDÊNCIA, no uso de suas atribuições que lhes são conferidas por Lei, resolve deferir **Averbação de Tempo de Serviço/Contribuição** do(a) servidor(a) ANTONIO JULIO RODRIGUES, matrícula 67814, ocupante do cargo de POLICIAL PENAL, lotado no órgão SECRETARIA DE ESTADO DE SEGURANÇA PÚBLICA - SESP, nos termos do processo 623/2024-139:

Averbem-se: 09 anos e 27 dias de tempo de contribuição para o Regime Geral de Previdência Social (RGPS), de acordo com a Certidão de Tempo de Contribuição emitida pelo INSS em 15/05/2024 sob o nº 09001120.1.00046/19-0, nos seguintes termos:

Nos termos do artigo 1º da Lei nº. 5.027, de 17 de junho de 1986:

Tempo Averbado Privado:

Período	Tempo	Empregador	Função/Cargo
01/06/1999 a 28/02/2002	2 Anos, e 9 Meses	Supermercado Modelo LTDA	Armazenista
12/03/2002 a 05/12/2003	1 Ano, 8 Meses e 24 Dias	Girus Mercantil LTDA	Fiscal
05/03/2004 a 12/04/2005	1 Ano, 1 Mês e 8 Dias	Solbus Transportes Urbanos LTDA	Cobrador
13/04/2005 a 09/08/2005	3 Meses e 27 Dias	Auto Viação Princesa do Sol LTDA	Cobrador

Nos termos do artigo 130, inciso I, da Lei Complementar 04/1990:

Tempo Averbado Público em Outro Ente:

Período	Tempo	Empregador	Função/Cargo
01/03/1993 a 31/12/1993	10 Meses	Município de Cáceres	Professor
02/05/1995 a 01/01/1996	8 Meses	Município de Cáceres	Professor
01/03/1996 a 31/12/1996	10 Meses	Município de Cáceres	Professor
03/03/1997 a 31/12/1997	9 Meses e 28 Dias	Município de Cáceres	Professor

Cuiabá-MT, 24 de Maio de 2024.

Elliton Oliveira de Souza
Diretor-Presidente da MTPREV
(Original Assinado)

Protocolo 1584562

Portaria n.º 480/2024 - MTPREV

O DIRETOR PRESIDENTE DO MATO GROSSO PREVIDÊNCIA, no uso de suas atribuições que lhes são conferidas por Lei, resolve deferir **Averbação de Tempo de Serviço/Contribuição** do(a) servidor(a) ESTER DE ALMEIDA DE MELLO, matrícula 237049, ocupante do cargo de TEC ADM EDUC PROFISSIONALIZADO-30, lotado no órgão SECRETARIA DE ESTADO DE EDUCAÇÃO, nos termos do processo 624/2024-139:

Averbem-se: 03 anos, 09 meses e 18 dias de tempo de contribuição para o Regime Próprio de Previdência Social (RPPS), de acordo com a Certidão de Tempo de Contribuição emitida pelo Instituto de Previdência dos Servidores Públicos de Rondônia - IPERON em 23/04/2024 sob o nº 0230/2024, nos seguintes termos:

Nos termos do artigo 130, inciso I, da Lei Complementar 04/1990:

Tempo Averbado Público em Outro Ente:

Período	Tempo	Empregador	Função/Cargo
14/06/1988 a 31/03/1992	3 Anos, 9 Meses e 18 Dias	Governo do Estado de Rondônia	Professora de Ensino de 9º Grau

Cuiabá-MT, 24 de Maio de 2024.

Elliton Oliveira de Souza
Diretor-Presidente da MTPREV
(Original Assinado)

Protocolo 1584563

Portaria n.º 481/2024 - MTPREV

O DIRETOR PRESIDENTE DO MATO GROSSO PREVIDÊNCIA, no uso de suas atribuições que lhes são conferidas por Lei, resolve deferir **Averbação de Tempo de Serviço/Contribuição** do(a) servidor(a) JOCILENE SILVA E SOUSA, matrícula 252640, ocupante do cargo de TECNICO DESENV ECO SOC L 10177/14, lotado no órgão PERICIA OFICIAL E IDENTIFICACAO TECNICA, nos termos do processo 625/2024-139:

Averbem-se: 06 anos, 04 meses e 13 dias de tempo de contribuição para o Regime Geral de Previdência Social (RGPS), de acordo com a Certidão de Tempo de Contribuição emitida pelo INSS em 15/05/2024 sob o nº 23001060.1.00428/24-3, nos seguintes termos:

Nos termos do artigo 1º da Lei nº. 5.027, de 17 de junho de 1986:

Tempo Averbado Privado:

Período	Tempo	Empregador	Função/Cargo
25/04/1996 a 07/08/1998	2 Anos, 3 Meses e 13 Dias	PYRAMID Confecções S/A	Ajudante de Lavanderia
01/05/2005 a 31/05/2009	4 Anos e 1 Mês	FEMINA Prestadora de Serviços Médico Hospitalar LTDA	Técnico de Enfermagem

Cuiabá-MT, 24 de Maio de 2024.

Elliton Oliveira de Souza
Diretor-Presidente da MTPREV
(Original Assinado)

Protocolo 1584564

Portaria n.º 482/2024 - MTPREV

O DIRETOR PRESIDENTE DO MATO GROSSO PREVIDÊNCIA, no uso de suas atribuições que lhes são conferidas por Lei, resolve deferir **Averbação de Tempo de Serviço/Contribuição** do(a) servidor(a) TERESINHA RIZZARDO CADORE, matrícula 137069, ocupante do cargo de Apoio Administrativo Educacional Profissionalizado, lotada no órgão SECRETARIA DE ESTADO DE EDUCACAO, nos termos do processo 630/2024-139:

Averbem-se : 05 anos, 01 mês e 26 dias de tempo de contribuição para o Regime Geral de Previdência Social (RGPS), de acordo com a Certidão de Tempo de Contribuição emitida pelo INSS em 07/05/2024 sob o nº 23001220.1.00024/24-8, nos seguintes termos:

Nos termos do artigo 1º da Lei nº. 5.027, de 17 de junho de 1986:

Tempo Averbado Privado:

Período	Tempo	Empregador	Função/Cargo
02/06/2003 a 15/01/2005	1 Ano, 7 Meses e 14 Dias	Marcelo Ribeiro Martins	Domestica

Nos termos do artigo 127 da Lei Complementar nº 04, de 15 de outubro de 1990:

Tempo Averbado Público em Mato Grosso:

Período	Tempo	Empregador	Função/Cargo
12/02/2007 a 25/04/2007	2 Meses e 14 Dias	Estado de Mato Grosso	Apoio Adm. Educacional
26/04/2007 a 23/10/2007	5 Meses e 28 Dias	Estado de Mato Grosso	Apoio Adm. Educacional
24/10/2007 a 21/12/2007	1 Mês e 28 Dias	Estado de Mato Grosso	Aux. de Serviços Gerais
01/02/2008 a 20/04/2008	2 Meses e 20 Dias	Estado de Mato Grosso	Aux. de Serviços Gerais
22/04/2008 a 18/10/2008	5 Meses e 27 Dias	Estado de Mato Grosso	Apoio Adm. Educacional Profissionalizado
20/10/2008 a 18/12/2008	1 Mês e 29 Dias	Estado de Mato Grosso	Apoio Adm. Educacional Profissionalizado
02/02/2009 a 24/12/2009	10 Meses e 23 Dias	Estado de Mato Grosso	Apoio Adm. Educacional Elementar

01/02/2010 a 23/12/2010	10 Meses e 23 Dias	Estado de Mato Grosso	Apoio Adm. Educacional Elementar
----------------------------	-----------------------	--------------------------	-------------------------------------

Cuiabá-MT, 24 de Maio de 2024.

Elliton Oliveira de Souza
Diretor-Presidente da MTPREV
(Original Assinado)

Protocolo 1584565

Portaria n.º 506/2024 - MTPREV

O DIRETOR PRESIDENTE DO MATO GROSSO PREVIDÊNCIA, no uso de suas atribuições que lhes são conferidas por Lei, resolve deferir Averbação de Tempo de Serviço/Contribuição do(a) servidor(a) BERNADETE GONCALVES DE LEO SAGGIN, matrícula 54057, ocupante do cargo de POLICIAL PENAL, lotado no órgão SECRETARIA DE ESTADO DE SEGURANÇA PÚBLICA, nos termos do processo 560/2024-139:

Averbem-se: 02 anos, 09 meses e 28 dias de tempo de contribuição para o **Regime Próprio de Previdência Social (RPPS)**, de acordo com a Certidão de Tempo de Contribuição emitida pelo **Prefeitura Municipal de Torixoreu** em **17/04/2024** sob o nº **001/2024**, nos seguintes termos:

Nos termos do artigo 130, inciso I, da Lei Complementar 04/1990:

Tempo Averbado Público em Outro Ente:

Período	Tempo	Empregador	Função/Cargo
01/02/1994 a 19/02/1995	1 Ano e 19 Dias	Prefeitura Municipal de Torixoréu -MT	Professora
01/05/1996 a 09/02/1998	1 Ano, 9 Meses e 9 Dias	Prefeitura Municipal de Torixoréu -MT	Professora

Obs. Omitido o período de **20/02/1995 a 30/04/1996**, por estar **concomitante** com o tempo de serviço público prestado ao Estado de Mato Grosso.

Cuiabá-MT, 28 de Maio de 2024.

Elliton Oliveira de Souza
Diretor-Presidente da MTPREV
(Original Assinado)

Protocolo 1584566

Portaria n.º 473/2024 - MTPREV

O DIRETOR PRESIDENTE DO MATO GROSSO PREVIDÊNCIA, no uso de suas atribuições que lhes são conferidas por Lei, resolve deferir Averbação de Tempo de Serviço/Contribuição do(a) servidor(a) ANDREIA MOLINA, matrícula 252581, ocupante do cargo de TECNICO DESENV ECO SOC L 10177/14, lotado no órgão PERICIA OFICIAL E IDENTIFICACAO TECNICA, nos termos do processo 608/2024-139:

Averbem-se: 03 anos, 09 meses e 09 dias de tempo de contribuição para o **Regime Próprio de Previdência Social (RPPS)**, de acordo com a Certidão de Tempo de Contribuição emitida pelo **FUNDO MUNICIPAL DE PREVIDÊNCIA SOCIAL DOS SERVIDORES DE CUIABÁ/MT - CUIABÁ - PREV** em **16/05/2023** sob o nº **001642/2023**, nos seguintes termos:

Nos termos do artigo 130, inciso I, da Lei Complementar 04/1990:

Tempo Averbado Público em Outro Ente:

Período	Tempo	Empregador	Função/Cargo
05/04/2010 a 13/01/2014	3 Anos, 9 Meses e 9 Dias	Prefeitura Municipal de Cuiabá	Técnico em Enfermagem

Cuiabá-MT, 23 de Maio de 2024.

Elliton Oliveira de Souza
Diretor-Presidente da MTPREV
(Original Assinado)

Protocolo 1584567

Portaria n.º 471/2024 - MTPREV

O DIRETOR PRESIDENTE DO MATO GROSSO PREVIDÊNCIA, no uso de suas atribuições que lhes são conferidas por Lei, resolve deferir Averbação de Tempo de Serviço/Contribuição do(a) servidor(a) MARISTELA DE OLIVEIRA SOUSA, matrícula 256795, ocupante do cargo de ASSIST. DO SISTEMA SOCIOEDUCATIVO, lotado no órgão SECRETARIA DE ESTADO DE SEGURANÇA PÚBLICA, nos termos do processo 622/2024-139:

Averbem-se: 11 anos, 04 meses e 25 dias de tempo de contribuição para o **Regime Geral de Previdência Social (RGPS)**, de acordo com a Certidão de Tempo de Contribuição emitida pelo **INSS** em **30/04/2024** sob o nº **06001020.1.00106/24-3**, nos seguintes termos:

Nos termos do artigo 1º da Lei nº. 5.027, de 17 de junho de 1986:

Tempo Averbado Privado:

Período	Tempo	Empregador	Função/Cargo
02/05/2001 a 14/03/2006	4 Anos, 10 Meses e 13 Dias	Luiz jose Barão de Arruda Viegas	Não informado
02/07/2007 a 03/10/2008	1 Ano, 3 Meses e 2 Dias	Hospital de Medicina Especializada S.A.	Não informado
02/03/2009 a 11/06/2014	5 Anos, 3 Meses e 10 Dias	IUNI Unic Educacional LTDA	Não informado

Obs. Omitidos os períodos de: **12 a 16/06/2014 e 18/04 a 17/07/2017**, por estarem **concomitantes** com o tempo de serviço público prestado ao Estado de Mato Grosso.

Cuiabá-MT, 23 de Maio de 2024.

Elliton Oliveira de Souza
Diretor-Presidente da MTPREV
(Original Assinado)

Protocolo 1584568

Portaria n.º 475/2024 - MTPREV

O DIRETOR PRESIDENTE DO MATO GROSSO PREVIDÊNCIA, no uso de suas atribuições que lhes são conferidas por Lei, resolve deferir Averbação de Tempo de Serviço/Contribuição do(a) servidor(a) ELIDIANE MARTINS DE BRITO SILVA, matrícula 235762, ocupante do cargo de Professor da Educação Básica, lotada na SECRETARIA DE ESTADO DE EDUCACAO - SEDUC, nos termos do processo 549/2024-139:

Averbem-se: 06 anos, 02 meses e 16 dias de tempo de contribuição para o **Regime Próprio de Previdência Social (RPPS)**, de acordo com a Certidão de Tempo de Contribuição emitida pelo **Fundo Municipal de Previdência Social dos Servidores de Porto Esperidião/MT - PREVI-PORTO** em **15/04/2024** sob o nº **033/2024**, nos seguintes termos::

Nos termos do artigo 130, inciso I, da Lei Complementar 04/1990:

Tempo Averbado Público em Outro Ente:

Período	Tempo	Empregador	Função/Cargo
18/03/2005 a 03/06/2011	6 Anos, 2 Meses e 16 Dias	Prefeitura Municipal de Porto Esperidião	Monitor de Creche

Cuiabá-MT, 23 de Maio de 2024.

Elliton Oliveira de Souza
Diretor-Presidente da MTPREV
(Original Assinado)

Protocolo 1584569

PORTARIA Nº. 499/2024/MTPREV

O presidente do **Mato Grosso Previdência - MTPREV**, no uso das atribuições que lhe confere a Lei Complementar 560 de 31 de dezembro de 2014, considerando o disposto no art. 67 da Lei nº. 8.666/93 e o art. 99, §3º, inciso I, do Decreto Estadual nº. 840/2017, e/ou no Art. 117 da Lei Federal nº. 14.133/2021 e nos Artigos 307 a 313 do Decreto Estadual nº. 1.525/2022, conforme o caso, acerca da necessidade de acompanhamento, fiscalização do contrato celebrado através de um representante da Administração.

RESOLVE:

Art. 1º Designar o (a) servidor (a) titular da Coordenadoria Administrativa/MTPREV em exercício no momento da execução dos contratos administrativos, para exercer a função de gestor (a) dos contratos a seguir relacionados.

Art. 2º Designar os servidores para exercerem as funções de fiscais e suplentes, respectivamente, dos contratos a seguir relacionados.

Art. 3º Relação de contratos administrativos:

CONTRATO	PROCESSO	OBJETO	CONTRATADA / CNPJ	VALOR	FISCAL / MATRÍCULA	SUPLENTE / MATRÍCULA
001/2015/MTPREV	MTPREV-PRO-2022/06267	Locação de Imóvel	Concorde Construtora e empreendimentos imobiliários LTDA CNPJ: 70.521.901/0001-04	R\$ 87.102,67 Locação R\$ 8.025,18 Taxa Condominial	LILIAN MARCIA CUNHA DE MORAES MATRÍCULA: 342967	THIAGO NONATO ALVES MATRÍCULA: 309379
023/2018/MTPREV	MTPREV-PRO-2022/01877	Contratação de empresa especializada em prestação de serviço Telefônico Fixo Comutado e serviços vinculados - Instalação e assinatura, nas modalidades loca, com Discagem Direta a ramal - DDR, longa distância nacional - LDN e Longa distância Internacional - LDI e terminais não residenciais, serviços de 0800 - para atender os Órgãos/ Entidades do poder executivo estadual.	OI S/A CNPJ: 76.535.764/0001-43	R\$ 23.318,80	RODRIGO MAIOLINO RIBEIRO MATRÍCULA: 262111	LILIAN MARCIA CUNHA DE MORAES MATRÍCULA: 342967
001/2022/MTPREV	MTPREV-PRO-2022/06269	Contratação de empresa especializada em gerenciamento de abastecimento, através da utilização de sistema operado via WEB próprio da CONTRATADA, visando abastecimento da frota com fornecimento de combustíveis (gasolina, etanol e diesel S-10) através de rede de postos credenciados para atender a frota de veículos oficiais do Mato Grosso Previdência-MTPREV, na capital e no interior.	Prime Consultoria e Assessoria Empresarial Ltda - EPP CNPJ: 05.340.639/0001-30	R\$ 43.750,00	LILIAN MARCIA CUNHA DE MORAES MATRÍCULA: 342967	THIAGO NONATO ALVES MATRÍCULA: 309379
017/2022/MTPREV	MTPREV-PRO-2022/00717	Aquisição de Pacote Office 365 - E3 para MTPrev com licenciamento através por cessão temporária de direito de uso (subscrição), compreendendo as ferramentas de produtividades, reuniões remotas, compartilhamento de arquivos, colaboração e comunicação, incluindo serviços de migração	Prime Info Soluções em Tecnologia LTDA CNPJ: 46.358.829/0001-61	R\$ 139.500,00	RODRIGO MAIOLINO RIBEIRO MATRÍCULA: 262111	THIAGO NONATO ALVES MATRÍCULA: 309379
008/2022/MTPREV	MTPREV-PRO-2022/00854	Contratação de empresa para realização de serviço especializado de manutenção preventiva e corretiva, incluindo fornecimento de peças em aparelhos de condicionador de ar, marcas diversas, mensurado por TR (Tonelada de Refrigeração), onde 1 TR corresponde a 12.000 BTUs mensal	A.M de Abreu Eireli CNPJ: 18.523.063/0001-98	R\$ 27.213,60	THIAGO NONATO ALVES MATRÍCULA: 309379	LILIAN MARCIA CUNHA DE MORAES MATRÍCULA: 342967
021/2022/MTPREV	MTPREV-PRO-2022/02354	Contrato de prestação de serviços de medição e consultoria em análise de pontos de função, para atender as necessidades do Mato Grosso Previdência.	Deltapoint Consultoria e treinamento Eireli CNPJ: 22.543.675/0001-10	R\$ 43.762,50	RODRIGO MAIOLINO RIBEIRO MATRÍCULA: 262111	LILIAN MARCIA CUNHA DE MORAES MATRÍCULA: 342967
023/2022/MTPREV	MTPREV-PRO-2022/01131	Prestação de serviços de gestão de arquivos e processos, digitalização de documentos, atualização da tabela de temporalidade do MTPREV, extração de textos e dados com carga em sistemas legados, em conformidade com os termos e especificações técnicas do Termo de Referência para atender as necessidades de demanda do MTPREV	Precisa - Sistematização Organizacional S/S LTDA CNPJ: 02.843.168/0002-75	R\$ 3.734.143,75	CELSON GONCALO MONTEIRO MATRÍCULA: 241147	LILIAN MARCIA CUNHA DE MORAES MATRÍCULA: 342967
S/N	MTPREV-PRO-2023/04306	Contratação de produtos e serviços por meio de Pacote de Serviços dos CORREIOS mediante adesão ao Termo de Condições Comerciais, que permite a compra de produtos e utilização dos diversos serviços exclusivos dos CORREIOS por meio dos canais de atendimento disponibilizados.	Empresa Brasileira de Correios e Telégrafos CNPJ: 34.028.316/0016-90	R\$ 84.000,00	CELSON GONCALO MONTEIRO MATRÍCULA: 241147	LILIAN MARCIA CUNHA DE MORAES MATRÍCULA: 342967

005/2023/MTPREV	MTPREV-PRO-2023/01752	Contratação de empresa especializada na prestação de serviços de agenciamento e fornecimento de passagens aéreas nacionais e internacionais por meio de ferramenta on-line de auto agendamento (self-Booking), para atender as necessidades do Mato Grosso Previdência - MTPREV, que deriva da adesão à Ata de Registro de Preços nº 002/2023/SEPLAG, decorrente do Pregão Eletrônico nº.001/2023/SEPLAG.	Araraúna Turismo Ecológica LTDA - EPP CNPJ: 36.932.853/0001-09	R\$ 500.00,00	LILIAN MARCIAT H I A G O CUNHA DENONATO ALVES M O R A E S MATRICULA: 342967	
007/2023/MTPREV	MTPREV-PRO-2023/02092	Contratação de empresa especializada na prestação de serviços de Desinsetização, Descupinização Desratização com fornecimento de mão de obra qualificada, equipamentos, ferramentas e todos os materiais necessários para a execução dos serviços, a serem executados nos prédios e instalações do MTPREV, conforme especificações e condições técnicas constantes no Edital e em seus anexos, que deriva da adesão à Ata de Registro de Preços nº. 003/2023/SEPLAG, decorrente do Pregão Eletrônico nº. 022/2022/SEPLAG	Sorriso Prime Ltda CNPJ: 28.955.196/0001-97	R\$ 1.068,43	THIAGO NONATO ALVES MATRICULA: 309379	LILIAN MARCIA CUNHA DE MORAES MATRICULA: 342967
011/2023/MTPREV	MTPREV-PRO-2023/03602	Contratação de empresa especializada para aquisição de mobiliário (estação de trabalho, gaveteiro e painel), para atender as necessidades do Mato Grosso Previdência - MTPREV, que deriva da adesão à Ata de Registro de Preços no. 014/2022/SEPLAG, decorrente do Pregão Eletrônico no. 009/2022/SEPLAG, em conformidade com o Termo de Referência apresentado e demais anexos, independente de transcrição;	Milanflex Indústria de Comércio de Móveis e Equipamentos LTDA. CNPJ: 86.729.324/0002-61	R\$ 84.551,10	THIAGO NONATO ALVES MATRICULA: 309379	LILIAN MARCIA CUNHA DE MORAES MATRICULA: 342967
013/2023/MTPREV	MTPREV-PRO-2023/01855	Contratação de pessoa jurídica especializada na prestação de Serviços de Locação de Veículos Administrativos, categorias diversas (sem motorista e sem combustível), com quilometragem livre, para atender as necessidades do Mato Grosso Previdência.	CS Brasil Frotas LTDA CNPJ: 27.595.780/0001-16	R\$ 169.428,48	ELIZABETH VIEIRA ESTRELA MATRICULA: 250127	THIAGO NONATO ALVES MATRICULA: 309379
14/2023/MTPREV	MTPREV-PRO-2023/00798	O objeto do presente Contrato consiste na Aquisição de sistema de vídeo de monitoramento por circuito fechado de televisão IP (CFTV-IP) e controle de acesso com fornecimento e instalação de equipamento, para atender as demandas do Mato Grosso Previdência - MTPrev, conforme especificações constantes na proposta e respectivo Termo de Referência.	D.I. Comércio e Serviços Ltda - EPP CNPJ: 00.551.775/0001-55	R\$ 55.977,60	RODRIGO MAIOLINO RIBEIRO MATRICULA: 262111	THIAGO NONATO ALVES MATRICULA: 309379
015/2023/MTPREV	MTPREV-PRO-2023/02512	Constitui objeto do presente instrumento a contratação de empresa especializada para a prestação de serviços continuados de limpeza, higienização, asseio, conservação predial e de apoio administrativo, mediante alocação de posto de trabalho em regime de dedicação exclusiva, com fornecimento por demanda de todos os equipamentos, materiais e ferramentas necessárias, além dos serviços de desinsetização, descupinização e desratização e de serviços eventuais, para atender as unidade do Mato Grosso Previdência - MTPrev, conforme condições, quantidades e exigências estabelecidas no termo de referência - anexo I do edital, nos termos do Procedimento Licitatório Pregão Eletrônico nº. 001/2023/MPMT e seus Anexos.	Appa Serviços Temporários e Efetivos Ltda - CNPJ: 05.969.071/0001-10	R\$ 2.901.358,64	LILIAN MARCIA CUNHA DE MORAES MATRICULA: 342967	THIAGO NONATO ALVES MATRICULA: 309379
016/2023/MTPREV	MTPREV-PRO-2023/0185	O objeto do presente instrumento refere-se à Contratação de empresa especializada no Serviço de Emissão de Certificados Digitais (e-CPF, e-CNPJ e SSL - Site Seguro), no padrão ICP-Brasil, bem como o fornecimento de dispositivos criptográficos (token via USB e Cartão inteligente), Leitoras e Visita(s) Técnica(s) para Validação e Emissão de Certificados Digitais, visando atender às necessidades do Mato Grosso Previdência - MTPREV,	Globalsec Tecnologia da Informação Ltda CNPJ: 43.690.572/0001-52	R\$ 33.030,27	THIAGO DELUQUE COSTA PEREIRA MATRICULA: 243434	LILIAN MARCIA CUNHA DE MORAES MATRICULA: 342967

019/2023/MTPREV	MTPREV-PRO-2023/05714	O objeto do presente instrumento é a Contratação de empresa especializada em serviços de locação de impressoras para atender a demanda do Mato Grosso Previdência MTPrev, devidamente descritos, caracterizados e especificados no Termo de Referência (Anexo I) do Pregão Presencial nº. 005/2023 - Processo Licitatório nº. 041/2023 da Prefeitura Municipal de Alto Garças/MT, que fica fazendo parte integrante deste instrumento.	MSB Comércio e Serviços Ltda CNPJ: 08.257.279/0001-03	R\$ 44.029,20	RODRIGO MAIOLINO RIBEIRO MATRICULA: 262111	THIAGO NONATO ALVES MATRICULA: 309379
002/2024/MTPREV	MTPREV-PRO-2023/05669	Contratação de empresa especializada em telecomunicações, que possuam outorga da ANATEL Agência Nacional de Telecomunicações, para prestação de serviços de Telefonia Móvel Pessoal (SMP - Serviço Móvel Pessoal), na modalidade Local, Serviço Telefônico Comutado de Longa Distância Nacional - LDN e Longa Distância Internacional LDI, originados de terminais móveis e conexão remota, com fornecimento de aparelhos digitais e mini modems portáteis em regime de comodato, para atender ao Mato Grosso Previdência	Tim S.A. CNPJ: 02.421.421/0001-11	R\$ 67.216,50	LILIAN MARCIA CUNHA DE MORAES MATRICULA: 342967	THIAGO NONATO ALVES MATRICULA: 309379
004/2024/MTPREV	MTPREV-PRO-2023/05823	Aquisição de gêneros alimentícios (chá mate) para atender às demandas do Mato Grosso Previdência MTPREV	NAKA EXPRESS GENEROS ALIMENTICIOS LTDA CNPJ: 28.072.565/0001-01	R\$ 1.810,00	THIAGO NONATO ALVES MATRICULA: 309379	LILIAN MARCIA CUNHA DE MORAES MATRICULA: 342967
005/2024/MTPREV	MTPREV-PRO-2023/05850	Aquisição de material de expediente (sendo papel A4), em atendimento à demanda do Mato Grosso Previdência - MTPREV,	MARIA ALICE DA SILVA LTDA CNPJ: 14.284.593/0001-70	R\$ 10.845,00	THIAGO NONATO ALVES MATRICULA: 309379	LILIAN MARCIA CUNHA DE MORAES MATRICULA: 342967
006/2024/MTPREV	MTPREV-PRO-2024/00556	Realização de 10 (dez) inscrições no MBA em Regimes Próprios de Previdência Social - RPPS	Centro Latino-Americano de Estudos Jurídicos CNPJ nº. 12.942.180/0001-00	R\$ 59.000,00	LILIAN MARCIA CUNHA DE MORAES MATRICULA: 342967	THIAGO NONATO ALVES MATRICULA: 309379
007/2024/MTPREV	MTPREV-PRO-2023/04850	Aquisição de computadores e monitores para atender a demanda do Mato Grosso Previdência - MTPREV	Lider Notebooks Comércio e Serviços Ltda CNPJ nº. 12.477.490/0002-81	R\$ 318.637,80	RODRIGO MAIOLINO RIBEIRO MATRICULA: 262111	THIAGO NONATO ALVES MATRICULA: 309379
008/2024/MTPREV	MTPREV-PRO-2023/05339	O objeto do presente instrumento refere-se à aquisição de notebooks para atender a demanda do Mato Grosso Previdência - MTPREV	Positivo Tecnologia S/A CNPJ Nº 81.243.735/0019-77	R\$ 46.045,40	RODRIGO MAIOLINO RIBEIRO MATRICULA: 262111	THIAGO NONATO ALVES MATRICULA: 309379
009/2024/MTPREV	MTPREV-PRO-2024/00171	Contratação de empresa especializada no fornecimento de assinatura de ferramenta de pesquisa e comparação de preços praticados pela Administração Pública, para atender as necessidades do Mato Grosso Previdência - MTPrev e suas unidades	NP TECNOLOGIA E GESTÃO DE DADOS LTDA CNPJ nº. 07.797.967/0001-95	R\$ 22.002,00	RHAISSA KAROLINE MOREIRA DA COSTA RONDON MATRICULA: 304466	LILIAN MARCIA CUNHA DE MORAES MATRICULA: 342967

Art. 4º Compete aos fiscais do Contrato tomar ciência e executar todas as atividades inerentes à fiscalização de acordo com a Lei Federal nº. 8.666/1993, Decreto Estadual nº. 840/2017, Lei Federal nº. 14.133/2021, Decreto Estadual nº. 1.525/2022 e de demais orientações dos entes e órgãos do Estado de Mato Grosso.

Art. 5º Esta Portaria tem seus efeitos a partir de 03/06/2024.

Art. 6º Revoga-se as disposições em contrário.

Registrada, Publicada, Cumpra-se.

Cuiabá/MT, 27 de maio de 2024.

Elliton Oliveira de Souza
Diretor Presidente do Mato Grosso Previdência
(original assinada via SIGADOC)

Protocolo 1584593

MATO GROSSO PREVIDENCIA - MTPREV
PORTARIA Nº. 505/2024

O DIRETOR PRESIDENTE DO MATO GROSSO PREVIDÊNCIA, usando das atribuições que lhe são conferidas por Lei, resolve:

I - Deferir Retificação Averbação de Tempo de Serviço Insalubre/ Contribuição:

01) Processo nº 453465/2016 - MÍRIAM DE CÁSSIA LOUREIRO, Investigador de Polícia, matrícula nº 203177, lotada na Polícia Judiciária Civil - PJC. Homologo o Parecer nº. **1754/2024 - MTPREV** para retificar a averbação, nos seguintes termos:

No **item 07 da Portaria nº. 089/2017 - MTPREV**, publicada no Diário Oficial de **17 de outubro de 2017, onde se lê:**

Averbem-se: 07 anos, 04 meses e 17 dias de contribuição para o **Regime Geral de Previdência Social - RGPS**, nos seguintes termos.

1) 04 anos, 01 mês e 11 dias, no período de **21/12/1993 a 30/01/1998**, prestado ao Banco do Estado de Mato Grosso S/A - BEMAT (...).

(...).

Obs. Foi omitido o período de **07/11/1989 a 20/12/1993**, pois está concomitante com o tempo de serviço público estadual.

Leia-se:

Averbem-se: 07 anos, 04 meses e 16 dias de contribuição para o **Regime Geral de Previdência Social - RGPS**, nos seguintes termos.

1) 04 anos, 01 mês e 10 dias, no período de **22/12/1993 a 31/01/1998**, prestado ao Banco do Estado de Mato Grosso S/A - BEMAT, na função de **Escrevente**, para todos os efeitos, nos termos do artigo 127, da Lei Complementar nº 04, de 15 de outubro de 1990.

Obs. 01. Permanece **inalterado o subitem 2** e alíneas do **item 07 - Portaria nº 089/2017 - MTPREV**, publicada no Diário Oficial de 17 de outubro de 2017.

Obs. 02. Omitido o período de **07/11/1989 a 21/12/1993**, por estar concomitante com o tempo de serviço público prestado ao Estado de Mato Grosso.

02) Processo nº 203796/2009 (Proc. Anexo nº 147344/2009) - REGINALDO APARECIDO PEREIRA, Agente Fiscal Estadual de Defesa Agropecuária e Florestal, matrícula nº. 80051, lotado no Instituto de Defesa Agropecuária do Estado de Mato Grosso - INDEA. Homologo o Parecer nº. **1942/2024 - MTPREV** para retificar a averbação, nos seguintes termos: No **item 09**, da **Portaria nº. 041/2009 - SGP/SAD**, publicada no Diário Oficial de **08 de outubro de 2009, onde se lê:**

Averbem-se: 07 (sete) anos, 05 (cinco) meses e 14 (catorze) dias, calculado com base no multiplicador **2,33**, prestado em condições insalubres (...), no período de **15/04/1987 a 25/06/1990 (...)**.

Leia-se:

Averbem-se: 01 ano, 03 meses e 11 dias (acréscimo), no período de **15/04/1987 a 25/06/1990**, calculado com base no multiplicador **1,4**, totalizando: **466 dias**, prestado em condições insalubres no Instituto de Defesa Agropecuária do Estado de Mato Grosso - INDEA, para efeito de aposentadoria, com base no artigo 70 do Decreto Federal nº. **3.048/1999 - Regulamento da Previdência Social**.

03) Processo nº 392588/2013 (Proc. Anexo nº 10553/2013) - TEREZINHA DELLA JUSTINA, Professora Educação Básica, Matrícula nº. 22721, Vínculo 01, aposentada conforme Ato nº. **15.423/2013, D.O de 24 de julho de 2013**. Homologo o Parecer nº. **1924/2024 - MTPREV** para retificar a averbação, nos seguintes termos:

No **item 03 da Portaria nº 030/2013 - SGP/SAD**, publicada no Diário Oficial de **12 de julho de 2013, onde se lê:**

Averbem-se: 05 anos, 06 meses e 21 dias de tempo de contribuição para o **Regime Geral de Previdência Social - INSS (...)**.

Leia-se:

Averbem-se: 04 anos, 07 meses e 01 dia de tempo de contribuição para o **Regime Geral de Previdência Social - RGPS**, de acordo com a CTC/INSS emitida em 28/12/2012 sob o Protocolo nº. 10001080.1.00098/12-9, conforme períodos a seguir discriminados, todos para efeitos de aposentadoria e disponibilidade, nos termos do inciso I, do artigo 130 da Lei Complementar nº 04, de 15 de outubro de 1990.

a) 02 anos, 11 meses e 07 dias, no período de **01/04/1983 a 07/03/1986**, prestado à Prefeitura Municipal de Planaltina do Paraná, na função de **Professora**.

b) 03 meses e 22 dias, no período de **10/05 a 31/08/2004**, prestado à Secretaria de Estado de Educação e Esporte - SEE, na função de

Professora.

c) 01 ano, 04 meses e 02 dias, nos períodos de: **01/09 a 30/11/2004 e 01/01/2005 a 02/02/2006**, prestado à Prefeitura Municipal de Rio Branco. Obs. 01. Apenas os períodos de: **01/04/1983 a 07/03/1986 e 10/05 a 31/08/2004, averbados, serão** computados para fins de aposentadoria especial no cargo de Professor, nos termos do § 5º do artigo 40 e § 8º do artigo 201, ambos da Constituição Federal, uma vez que resta **comprovada** a função no magistério.

Obs. 02. Omitidos os períodos de: **08/03 a 31/07/1986, 01/02 a 02/05/2004 e 03 a 09/05/2004**, pois estão **concomitantes** com o tempo de serviço público prestado ao Estado de Mato Grosso.

Obs. 03. Não analisado o período de **01/12 a 31/12/2004**, uma vez **não constar** a contribuição previdenciária.

04) Processo nº 713382/2009 (Proc. Anexo nº 578019/2009) - VALDECY JOSÉ DOS SANTOS LELES, Agente Fiscal Estadual de Defesa Agropecuária e Florestal, matrícula nº. 79655, lotado no Instituto de Defesa Agropecuária do Estado de Mato Grosso - INDEA. Homologo o Parecer nº. **1743/2024 - MTPREV** para retificar a averbação, nos seguintes termos: No **item 17 da Portaria nº. 063/2009 - SGP/SAD**, publicada no Diário Oficial de **18 de dezembro de 2009, onde se lê:**

Averbem-se: 05 (cinco) anos, 09 (nove) meses e 15 (quinze) dias, calculado com base no multiplicador **2,33**, prestado em condições insalubres (...), no período de **01/01/1988 a 25/06/1990 (...)**.

Leia-se:

Averbem-se: 01 ano e 02 dias (acréscimo), no período de **01/01/1988 a 25/06/1990**, calculado com base no multiplicador **1,4**, totalizando: **362 dias**, prestado em condições insalubres no Instituto de Defesa Agropecuária do Estado de Mato Grosso - INDEA, para efeito de aposentadoria, com base no artigo 70 do Decreto Federal nº. **3.048/1999 - Regulamento da Previdência Social**.

II - Tornar Sem Efeito Averbação de Tempo de Serviço/Contribuição

05) Processo nº. 482323/2019 (Proc. Anexo nº 302367/2019) - HERCULANO DA SILVA MELO, Professor da Educação Básica, matrícula nº 75297, lotado na Secretaria de Estado de Educação - SEDUC. Homologo o Parecer nº. **1817/2024 - MTPREV** para tornar sem efeito averbação de tempo de contribuição, nos seguintes termos:

Que seja **tornado sem efeito, em todos os seus termos, o item 02 da Portaria nº. 069/2020 - MTPREV**, publicada no Diário Oficial de **25 de junho de 2020**, referente à averbação de: **20 anos, 07 meses e 10 dias** de tempo de contribuição para o **Regime Geral de Previdência Social - RGPS**, conforme CTC expedida pelo INSS em 06/09/2019 sob o Protocolo nº. **10001010.1.00135/17-2**.

06) Processo nº. 557545/2012 - JOÃO ANTÔNIO ANTONIALLI JÚNIOR, Investigador de Polícia, matrícula nº 70051, lotado na Polícia Judiciária Civil - PJC. Homologo o Parecer nº. **1927/2024 - MTPREV** para tornar sem efeito averbação de tempo de contribuição, nos seguintes termos:

Que seja **tornado sem efeito, em todos os seus termos, o item 05 da Portaria nº. 026/2014 - SUPREV/SAD**, publicada no Diário Oficial de **10 de novembro de 2014**, referente à averbação de **08 anos, 06 meses e 28 dias** de tempo de contribuição para o **Regime Geral de Previdência Social - RGPS**, conforme CTC expedida pelo INSS em 06/10/2014 sob o Protocolo nº. **10001010.1.00052/12-9**.

07) Processo nº. 703952/2008 - NÁDIA MARIA BOABAID, Profissional Técnico Nível Superior Serviço de Saúde do SUS, matrícula nº 87032, Vínculo 03, lotada na Secretaria de Estado de Saúde - SES. Homologo o Parecer nº **1890/2024 - MTPREV** para tornar sem efeito averbação de tempo de contribuição, nos seguintes termos:

Que seja **tornado sem efeito, em todos os seus termos, o item 07 da Portaria nº. 022/2009 - SGP/SAD**, publicada no Diário Oficial de **22 de junho de 2009**, referente à averbação de **02 anos, 03 meses e 01 dia** de tempo de contribuição para o **Regime Geral de Previdência Social - RGPS**, conforme CTC/INSS emitida em 13/10/2008 sob o Protocolo nº. **10001040.1.00280/08-3**.

III- Tornar sem efeito Averbação de Tempo de Serviço/Contribuição e averbar períodos corretos:

08) Processo nº. 604147/2008 - DOMINGOS RODRIGUES DA SILVA, Apoio de Desenvolvimento Econômico e Social, matrícula nº 79564, lotado na Secretaria de Estado de Assistência Social e Cidadania - SETASC. Homologo o Parecer nº. **1899/2024 - MTPREV** para tornar sem efeito a averbação, a fim de ser averbada corretamente, assim procedendo:

1º. Que sejam tornados sem efeito, em todos os seus termos, o item 01 da Portaria nº. 029/2009 - SGP/SAD e o item 02 (I - DEFERIR pedido

de Averbação de Tempo de Contribuição) da Portaria nº 030/2009 - SGP/SAD, publicadas no Diário Oficial de 17 e 19 de agosto de 2009, respectivamente.

2º **Ato contínuo**, que se proceda a averbação de 05 anos, 01 mês e 17 dias, de acordo com a Certidão de Tempo de Serviço expedida pela Secretaria Municipal de Administração de Cuiabá em 18/02/2003, Certidão de Tempo de Serviço Militar emitida pelo Ministério da Defesa/Exército em 02/10/2008 e a Certidão de Tempo de Contribuição expedida pelo INSS em 21/09/2002 sob o Protocolo nº 10001030.1.00063/02-3, nos seguintes termos.

1) 11 meses e 28 dias de serviço prestado ao Ministério da Defesa/Exército Brasileiro, no período de 30/01/1984 a 27/01/1985, Posto/Gradação: Soldado, para todos os efeitos, nos termos do artigo 127 da Lei Complementar nº 04, de 15 de outubro de 1990.

2) 02 anos, 10 meses e 23 dias de tempo de contribuição para o Regime Geral de Previdência Social - RGPS, de acordo com os períodos a seguir discriminados, todos para efeito de aposentadoria, nos termos do artigo 1º da Lei nº 5.027, de 17 de junho de 1986:

a) 01 ano, 08 meses e 07 dias, nos períodos de: 01/03/1983 a 29/01/1984 e 28/01 a 05/11/1985, prestado a Irmãos Domingos LTDA;

b) 09 meses e 09 dias, no período de 11/01 a 19/10/1986, prestado a Coral Empresa de Serviços Gerais LTDA;

c) 05 meses e 07 dias, no período de 10/02 a 16/07/1987, prestado ao Atacadão Distribuição Comércio e Indústria LTDA.

3) 01 ano, 02 meses e 26 dias de tempo de serviço prestado à Prefeitura Municipal de Cuiabá, no período de 06/05/1980 a 31/07/1981, como Aprendiz de Jardineiro, para efeitos de aposentadoria e disponibilidade, nos termos do inciso I do artigo 130 da Lei Complementar nº 04, de 15 de outubro de 1990.

09) Processo nº. 371526/2019 - JURANDI BENEDITO DE ARRUDA, Analista de Meio Ambiente, matrícula nº 67271, Vínculo 01, lotado na Secretaria de Estado de Meio Ambiente - SEMA. Homologo o Parecer nº. 1892/2024 - MTPREV para tornar sem efeito a averbação, a fim de ser averbada corretamente, assim procedendo:

1º. Que sejam tornados sem efeito, em todos os seus termos, o item 13 da Portaria Nº. 055/2020 - MTPREV, publicada no Diário Oficial de 26 de maio de 2020.

2º **Ato contínuo**, que se proceda a averbação de 03 anos, 02 meses e 23 dias, de acordo com a Certidão de Tempo de Serviço Militar nº. 060-SECT/2024 expedida pelo Ministério da Defesa/Exército Brasileiro em 08/05/2024 e a Certidão de Tempo de Contribuição emitida pelo INSS em 02/10/2019 sob o Protocolo nº. 10001040.1.00110/19-6, nos seguintes termos.

1) 07 meses e 17 dias de serviço prestado ao Ministério da Defesa/Exército Brasileiro, nos períodos de: 22/02 a 17/12/1983 (06 meses e 02 dias), Aluno NPOR, computado na base de 01 dia para cada período de 8 horas de instrução, como aluno de Órgão de Formação de Reserva, e 02/07 a 15/08/1984 (01 mês e 15 dias) - EI, Posto/Gradação: 2º Tenente, para todos os efeitos, nos termos do artigo 127 da Lei Complementar nº 04, de 15 de outubro de 1990.

2) 02 anos, 07 meses e 06 dias de tempo de contribuição para o Regime Geral de Previdência Social - RGPS, nos períodos de: 23/04 a 06/05/1990, 16/06/1991 a 28/02/1993, 11/07 a 15/08/1993 e 06/01 a 09/10/1994, prestado à Empresa Mato-Grossense de Pesquisa, Assistência e Extensão do Estado de Mato Grosso - EMPAER/MT, na função de Extensionista Rural I, para todos os efeitos, nos termos do artigo 127 da Lei Complementar nº 04, de 15 de outubro de 1990.

Obs. Omitidos os períodos de: 07/05/1990 a 15/06/1991, 01/03 a 10/07/1993, 16/08/1993 a 05/01/1994 e 10/10/1994 a 01/09/1995, pois estão concomitantes com o tempo de serviço público estadual.

Mato Grosso Previdência, Cuiabá, 28 de maio de 2024.

Elliton Oliveira de Souza
DIRETOR PRESIDENTE DA MTPREV
(original assinado)

Protocolo 1584694

mt.gov.br



govmatogrosso

A DATA DO
IPVA
2024 EM MT
MUDOU

Pague até
29
DE MAIO

PARCELADO EM ATÉ

8x SEM JUROS

OU

10% DE DESCONTO À VISTA



Antes de gerar a guia do IPVA, resgate os pontos do Nota MT e ganhe mais descontos
nota.mt.gov.br

PAGUE EM

sefaz.mt.gov.br



Governo de
Mato Grosso

EVENTOS DE PESSOAL

SECRETARIAS

SEPLAG

SECRETARIA DE ESTADO DE PLANEJAMENTO E GESTÃO

PORTARIA/SEPLAG/00215/2024

DE: 29/05/2024

O(A) Secretária Adjunta de Gestão de Pessoas no uso de suas atribuições que lhes são conferidas por lei,

Resolve: RETIFICAR
Evento: ESTABILIDADE

Processo N.: SES-PRO-2022/28419

Nome: (90520/1) LUCINEIA SOUZA RIBEIRO ZAMBONINI

Cargo/Função: (4960) ASSISTENTE DO SUS

Un. Adm: (085120) SECRET.MUNIC.DE SAUDE DE DOM AQUINO

A Partir de: 15/09/2003

PUBLICADA, REGISTRADA, CUMpra-SE.

Cuiabá-MT, 29 de Maio de 2024.

Lidiane Patricia Ferreira e Silva Leite

Secretária Adjunta de Gestão de Pessoas

Protocolo 1584333

BOLETIM DE PESSOAL/SEPLAG/00332/2024
29/05/2024

DE:

O(A) Secretária Adjunta de Gestão de Pessoas no uso de suas atribuições que lhes são conferidas por lei,

Resolve: REMOVER
Evento: Remoção Interna a Pedido

Processo N.:

Nome: (203701/1) RAQUEL DE FATIMA BARBOSA SILVA

Cargo/Função: (5365) TECNICO ADMINISTRATIVO L 10052

Para Un. Adm: (188514) COORD CONTABIL

A Partir de: 27/05/2024

PUBLICADA, REGISTRADA, CUMpra-SE.

Cuiabá-MT, 29 de Maio de 2024.

Lidiane Patricia Ferreira e Silva Leite

Secretária Adjunta de Gestão de Pessoas

Protocolo 1584398

BOLETIM DE PESSOAL/SEPLAG/00333/2024
29/05/2024

DE:

O(A) Secretária Adjunta de Gestão de Pessoas no uso de suas atribuições que lhes são conferidas por lei,

Resolve: DEFERIR
Evento: LICENÇA P/ TRATAMENTO SAUDE/SEGURADO INSS/ATE 15 DIAS

Processo N.:

Nome: (273394/6) ROBERTO ALBIERI JUNIOR

Cargo/Função: (6027) ANALISTA DESENV ECON SOCIAL L 10050

Un. Adm: (212563) COORD DE BANCO DE DADOS E

INFORMACOES GERENCIAS

A Partir de: 10/05/2024 Até23/05/2024

PUBLICADA, REGISTRADA, CUMpra-SE.

Cuiabá-MT, 29 de Maio de 2024.

Lidiane Patricia Ferreira e Silva Leite

Secretária Adjunta de Gestão de Pessoas

Protocolo 1584399

BOLETIM DE PESSOAL/SEPLAG/00334/2024
29/05/2024

DE:

O(A) Secretária Adjunta de Gestão de Pessoas no uso de suas atribuições que lhes são conferidas por lei,

Resolve: DEFERIR
Evento: LICENCA PARA TRATAMENTO DE SAUDE

Processo N.:

Nome: (64037/7) ALEXANDRE CANDIDO DE OLIVEIRA CAMPOS

Cargo/Função: (5541) GESTOR GOVERNAMENTAL

Un. Adm: (150339) COORD DE GESTAO EDUCACIONAL

A Partir de: 13/05/2024 Até21/06/2024

Processo N.:

Nome: (290703/1) FABIO DE OLIVEIRA GOMES MOTA

Cargo/Função: (5365) TECNICO ADMINISTRATIVO L 10052

Un. Adm: (150231) GER DE QUADRO DE MOVIMENTACAO DE

PESSOAL

A Partir de: 11/05/2024 Até24/06/2024

Processo N.:

Nome: (263248/1) GIL ANDERSON SOARES DE CAMPOS

Cargo/Função: (5349) ANALISTA ADMINISTRATIVO L 10052

Un. Adm: (245038) GER DE OTIMIZACAO DE PROCESSOS

A Partir de: 09/05/2024 Até13/05/2024

Processo N.:

Nome: (96587/2) NEUCI APARECIDA BOTELHO MUNIZ

Cargo/Função: (5349) ANALISTA ADMINISTRATIVO L 10052

Un. Adm: (188514) COORD CONTABIL

A Partir de: 14/05/2024 Até28/05/2024

PUBLICADA, REGISTRADA, CUMpra-SE.

Cuiabá-MT, 29 de Maio de 2024.

Lidiane Patricia Ferreira e Silva Leite

Secretária Adjunta de Gestão de Pessoas

Protocolo 1584400

BOLETIM DE PESSOAL/SEPLAG/00335/2024
29/05/2024

DE:

O(A) Secretária Adjunta de Gestão de Pessoas no uso de suas atribuições que lhes são conferidas por lei,

Resolve: DEFERIR
Evento: LICENCA PREMIO - GOZO

Processo N.:

Nome: (250130/1) STUART CRUZ ROCHA

Cargo/Função: (11905) AGENTE UNIVERSITARIO LC 321

Quinquênio de Referência: 02/09/2013 Ate 01/09/2018

A Partir de: 03/12/2024 Até12/12/2024

Processo N.:

Nome: (250130/1) STUART CRUZ ROCHA

Cargo/Função: (11905) AGENTE UNIVERSITARIO LC 321

Quinquênio de Referência: 02/09/2013 Ate 01/09/2018

A Partir de: 13/12/2024 Até22/12/2024

Processo N.:

Nome: (250438/1) TATIANA DIAS ORMOND DA SILVA

Cargo/Função: (5365) TECNICO ADMINISTRATIVO L 10052

Quinquênio de Referência: 24/09/2018 Ate 23/09/2023

A Partir de: 15/07/2024 Até29/07/2024

PUBLICADA, REGISTRADA, CUMpra-SE.

Cuiabá-MT, 29 de Maio de 2024.

Lidiane Patricia Ferreira e Silva Leite

Secretária Adjunta de Gestão de Pessoas

Protocolo 1584401

BOLETIM DE PESSOAL/SEPLAG/00336/2024
29/05/2024

DE:

O(A) Secretária Adjunta de Gestão de Pessoas no uso de suas atribuições que lhes são conferidas por lei,

Resolve: RETIFICAR
Evento: LICENCA PREMIO - GOZO

Processo N.:

Nome: (247075/1) IVAN MONTEZANO JUNIOR

Cargo/Função: (6027) ANALISTA DESENV ECON SOCIAL L 10050

Quinquênio de Referência: 09/04/2013 Ate 08/04/2018

A Partir de: 11/09/2024 Até20/09/2024

PUBLICADA, REGISTRADA, CUMpra-SE.

Cuiabá-MT, 29 de Maio de 2024.

Lidiane Patricia Ferreira e Silva Leite

Secretária Adjunta de Gestão de Pessoas

Protocolo 1584402

BOLETIM DE PESSOAL/SEPLAG/00337/2024
29/05/2024

DE:

O(A) Secretária Adjunta de Gestão de Pessoas no uso de suas atribuições que lhes são conferidas por lei,

Resolve: TORNAR SEM EFEITO
Evento: LICENCA PREMIO - GOZO
Processo N.:

Nome: (59054/2) ARENICE RIBEIRO LOPES
Cargo/Função: (5349) ANALISTA ADMINISTRATIVO L 10052
Quinquênio de Referência: 02/07/2013 Ate 01/07/2018
A Partir de: 08/07/2024 Até 22/07/2024
PUBLICADA, REGISTRADA, CUMRA-SE.
Cuiabá-MT, 29 de Maio de 2024.
Lidiane Patricia Ferreira e Silva Leite
Secretária Adjunta de Gestão de Pessoas

Protocolo 1584403

ATO ADMINISTRATIVO/SEPLAG/01260/2024
29/05/2024

DE:

O(A) Secretária Adjunta de Gestão de Pessoas no uso de suas atribuições que lhes são conferidas por lei,

Resolve: RETIFICAR PROGRESSÃO HORIZONTAL, ATO ADMINISTRATIVO nº889/SEGES/2015, publicado no DOE de 14/05/15
Processo N.: PJC-PRO-2022/02135
Nome: (234253/1) HUMBERTO CAMPOS PEREIRA
Cargo/Função: (9200) ESCRIVAO DE POLICIA/LC318/407
Órgão: POLICIA JUDICIARIA CIVIL
Classe: B
A Partir de: 19/12/2014

PUBLICADA, REGISTRADA, CUMRA-SE.
Cuiabá-MT, 29 de Maio de 2024.
Lidiane Patricia Ferreira e Silva Leite
Secretária Adjunta de Gestão de Pessoas

Protocolo 1584419

ATO ADMINISTRATIVO/SEPLAG/01261/2024
29/05/2024

DE:

O(A) Secretária Adjunta de Gestão de Pessoas no uso de suas atribuições que lhes são conferidas por lei,

Resolve: CONCEDER PROGRESSÃO VERTICAL

Processo N.: SEDUC-PRO-2023/62792
Nome: (80460/3) ALICE MARQUES DA SILVA
Cargo/Função: (3441) PROFESSOR EDUC. BASICA
Órgão: SECRETARIA DE ESTADO DE EDUCACAO
Nível: 002
A Partir de: 14/03/2003

PUBLICADA, REGISTRADA, CUMRA-SE.
Cuiabá-MT, 29 de Maio de 2024.
Lidiane Patricia Ferreira e Silva Leite
Secretária Adjunta de Gestão de Pessoas

Protocolo 1584420

ATO ADMINISTRATIVO/SEPLAG/01262/2024
29/05/2024

DE:

O(A) Secretária Adjunta de Gestão de Pessoas no uso de suas atribuições que lhes são conferidas por lei,

Resolve: RETIFICAR PROGRESSÃO VERTICAL, ATO ADMINISTRATIVO nº2647/2012, publicado no DOE de 02/10/12
Processo N.: SES-PRO-2022/28419
Nome: (90520/1) LUCINEIA SOUZA RIBEIRO ZAMBONINI
Cargo/Função: (4946) PROFIS TEC NIV MEDIO SERV SAUDE

SUS

Órgão: SECRETARIA DE ESTADO DE SAUDE
Nível: 005
A Partir de: 01/01/2013

Resolve: RETIFICAR PROGRESSÃO VERTICAL, DECRETO nº4567, publicado no DOE de 06/12/04

Processo N.: SESP-PRO-2022/42652

Nome: (83148/1) PAULO CESAR DA SILVA
Cargo/Função: (4685) AGENTE DOS DIREITOS SOCIAIS
Órgão: FUNDACAO DE PROMOCAO SOCIAL
Nível: 007
A Partir de: 20/12/2003

Resolve: RETIFICAR PROGRESSÃO VERTICAL, ATO ADMINISTRATIVO nº2903/SAD/2013, publicado no DOE de 20/12/13
Processo N.: SES-PRO-2023/01243

Nome: (35345/2) SONIA REGINA NASCIMENTO DE OLIVEIRA
Cargo/Função: (4912) PROFIS TEC NIV SUPERIOR SERV SAUDE SUS
Órgão: SECRETARIA DE ESTADO DE SAUDE
Nível: 008
A Partir de: 26/12/2013

Resolve: RETIFICAR PROGRESSÃO VERTICAL, ATO ADMINISTRATIVO nº2519/SAD/2010, publicado no DOE de 03/01/11
Processo N.: SES-PRO-2023/01243

Nome: (35345/2) SONIA REGINA NASCIMENTO DE OLIVEIRA
Cargo/Função: (4910) PROFISSIONAL NIV. SUPERIOR DO

SUS

Órgão: SECRETARIA DE ESTADO DE SAUDE
Nível: 007
A Partir de: 26/12/2010

PUBLICADA, REGISTRADA, CUMRA-SE.
Cuiabá-MT, 29 de Maio de 2024.
Lidiane Patricia Ferreira e Silva Leite
Secretária Adjunta de Gestão de Pessoas

Protocolo 1584421

ATO ADMINISTRATIVO/SEPLAG/01263/2024
29/05/2024

DE:

O(A) Secretária Adjunta de Gestão de Pessoas no uso de suas atribuições que lhes são conferidas por lei,

Resolve: RETIFICAR REENQUADRAMENTO, DECRETO nº3.717/2004, publicado no DOE de 18/08/04

Evento: Enquadramento dos Profissionais do SUS Lei 7360/00
Processo N.: SES-PRO-2022/28419

Nome: (90520/1) LUCINEIA SOUZA RIBEIRO ZAMBONINI
Cargo/Função: (4960) ASSISTENTE DO SUS
Órgão: SECRETARIA DE ESTADO DE SAUDE
Referência: B-002
A Partir de: 15/09/2003

PUBLICADA, REGISTRADA, CUMRA-SE.
Cuiabá-MT, 29 de Maio de 2024.
Lidiane Patricia Ferreira e Silva Leite
Secretária Adjunta de Gestão de Pessoas

Protocolo 1584422

ATO ADMINISTRATIVO/SEPLAG/01264/2024
29/05/2024

DE:

O(A) Secretária Adjunta de Gestão de Pessoas no uso de suas atribuições que lhes são conferidas por lei,

Resolve: TORNAR SEM EFEITO ENQUADRAMENTO, DECRETO nº3375, publicado no DOE de 25/06/04

Evento: Enquadramento dos Profissionais do SUS Lei 7360/00
Processo N.: SES-PRO-2023/36078

Nome: (41445/2) MANOEL PIRES DA ROCHA
Cargo/Função: (4987) APOIO DE SERVICOS DO SUS
Órgão: SECRETARIA DE ESTADO DE SAUDE
Referência: A-001
A Partir de: 01/04/2001

PUBLICADA, REGISTRADA, CUMRA-SE.
Cuiabá-MT, 29 de Maio de 2024.
Lidiane Patricia Ferreira e Silva Leite
Secretária Adjunta de Gestão de Pessoas

Protocolo 1584423

ATO ADMINISTRATIVO/SEPLAG/01265/2024
29/05/2024

DE:

O(A) Secretária Adjunta de Gestão de Pessoas no uso de suas atribuições que lhes são conferidas por lei,

Resolve: RETIFICAR ENQUADRAMENTO, DECRETO nº3104, publicado no DOE de 13/05/04

Evento: Enquadramento na Lei nº7554/2001

Processo N.: SESP-PRO-2022/42652

Nome: (83148/1) PAULO CESAR DA SILVA

Cargo/Função: (6050) AGENTE DESENV. ECON. SOCIAL

Órgão: SEC. EST DE JUSTICA E SEGURANCA PUBLICA

Referência: A-007

A Partir de: 01/04/2004

PUBLICADA, REGISTRADA, CUMpra-SE.

Cuiabá-MT, 29 de Maio de 2024.

Lidiane Patricia Ferreira e Silva Leite

Secretária Adjunta de Gestão de Pessoas

Protocolo 1584424

ATO ADMINISTRATIVO/SEPLAG/01266/2024
29/05/2024

DE:

O(A) Secretária Adjunta de Gestão de Pessoas no uso de suas atribuições que lhes são conferidas por lei,

Resolve: RETIFICAR PROGRESSÃO HORIZONTAL, ATO ADMINISTRATIVO nº284/SEGES/2018, publicado no DOE de 15/02/18

Processo N.: PJC-PRO-2022/02135

Nome: (234253/1) HUMBERTO CAMPOS PEREIRA

Cargo/Função: (9200) ESCRIVAO DE POLICIA/LC318/407

Órgão: POLICIA JUDICIARIA CIVIL

Classe: C

A Partir de: 19/12/2017

PUBLICADA, REGISTRADA, CUMpra-SE.

Cuiabá-MT, 29 de Maio de 2024.

Lidiane Patricia Ferreira e Silva Leite

Secretária Adjunta de Gestão de Pessoas

Protocolo 1584425

ATO ADMINISTRATIVO/SEPLAG/01267/2024
29/05/2024

DE:

O(A) Secretária Adjunta de Gestão de Pessoas no uso de suas atribuições que lhes são conferidas por lei,

Resolve: RETIFICAR ENQUADRAMENTO, ATO ADMINISTRATIVO nº140/SEGES/2018, publicado no DOE de 30/01/18

Evento: Enquadramento dos Investigadores de Polícia LC 344

Processo N.: PJC-PRO-2023/00632

Nome: (138561/2) OSCARMO DE BARROS GONCALVES

Cargo/Função: (9175) INVESTIGADOR DE POLICIA/LC344/407

Órgão: POLICIA JUDICIARIA CIVIL

Referência: C-004

A Partir de: 30/05/2018

PUBLICADA, REGISTRADA, CUMpra-SE.

Cuiabá-MT, 29 de Maio de 2024.

Lidiane Patricia Ferreira e Silva Leite

Secretária Adjunta de Gestão de Pessoas

Protocolo 1584426

ATO ADMINISTRATIVO/SEPLAG/01268/2024
29/05/2024

DE:

O(A) Secretária Adjunta de Gestão de Pessoas no uso de suas atribuições que lhes são conferidas por lei,

Resolve: RETIFICAR PROGRESSÃO VERTICAL, ATO ADMINISTRATIVO nº3055/SEGES/2016, publicado no DOE de 22/12/16

Processo N.: SESP-PRO-2023/01243

Nome: (35345/2) SONIA REGINA NASCIMENTO DE OLIVEIRA

Cargo/Função: (4912) PROFIS TEC NIV SUPERIOR SERV

SAUDE SUS

Órgão: SECRETARIA DE ESTADO DE SAUDE

Nível: 009

A Partir de: 26/12/2016

PUBLICADA, REGISTRADA, CUMpra-SE.

Cuiabá-MT, 29 de Maio de 2024.

Lidiane Patricia Ferreira e Silva Leite

Secretária Adjunta de Gestão de Pessoas

Protocolo 1584427

ATO ADMINISTRATIVO/SEPLAG/01269/2024
29/05/2024

DE:

O(A) Secretária Adjunta de Gestão de Pessoas no uso de suas atribuições que lhes são conferidas por lei,

Resolve: CONCEDER PROGRESSÃO HORIZONTAL

Processo N.: SESP-PRO-2024/16591

Nome: (248666/1) ALEXANDRO MARQUES DE FARIAS

Cargo/Função: (10300) POLICIAL PENAL

Órgão: SECRETARIA DE ESTADO DE SEGURANCA PUBLICA

Classe: D

A Partir de: 20/05/2024

Processo N.: DETRAN-PRO-2024/07284

Nome: (304571/1) ALTAIR DE MORAIS RIBEIRO

Cargo/Função: (5405) ANALISTA DO SERVICO TRANSITO LC

505/13

Órgão: DEPARTAMENTO ESTADUAL DE TRANSITO

Classe: B

A Partir de: 28/04/2024

Processo N.: SEMA-PRO-2024/09879

Nome: (219076/2) ANGRA FABIANA DE MORAES BASTOS

Cargo/Função: (6052) TECNICO DESENV ECO SOC L 10177/14

Órgão: SECRETARIA DE ESTADO DO MEIO AMBIENTE

Classe: D

A Partir de: 21/05/2024

Processo N.: DETRAN-PRO-2024/09333

Nome: (224581/2) CELIA MIURA

Cargo/Função: (5430) AGENTE DO SERVICO DE TRANSITO LC

505/13

Órgão: DEPARTAMENTO ESTADUAL DE TRANSITO

Classe: D

A Partir de: 18/05/2024

Processo N.: SEDEC-PRO-2024/01064

Nome: (114621/3) CLEUDSON LUIZ FERNANDES

Cargo/Função: (6027) ANALISTA DESENV ECON SOCIAL L 10050

Órgão: SECRETARIA DE ESTADO DE DESENVOLVIMENTO

ECONOMICO

Classe: D

A Partir de: 17/05/2024

Processo N.: DETRAN-PRO-2024/09208

Nome: (248443/1) EVELANI ALVES DE OLIVEIRA

Cargo/Função: (5430) AGENTE DO SERVICO DE TRANSITO LC

505/13

Órgão: DEPARTAMENTO ESTADUAL DE TRANSITO

Classe: D

A Partir de: 20/05/2024

Processo N.: DETRAN-PRO-2024/06661
 Nome: (50674/2) GICELI CALHEIROS GOMES RAMOS
 Cargo/Função: (5430) AGENTE DO SERVICO DE TRANSITO LC 505/13
 Órgão: DEPARTAMENTO ESTADUAL DE TRANSITO
 Classe: B
 A Partir de: 06/04/2024

Processo N.: SESP-PRO-2024/22923
 Nome: (288052/1) GILMAR FERREIRA ALVES
 Cargo/Função: (10282) ASSIST.SIST.PENITENCIARIO
 Órgão: SECRETARIA DE ESTADO DE SEGURANCA PUBLICA
 Classe: C
 A Partir de: 17/05/2024

Processo N.: SINFRA-PRO-2024/04885
 Nome: (49434/6) ISAAC NASCIMENTO FILHO
 Cargo/Função: (6027) ANALISTA DESENV ECON SOCIAL L 10050
 Órgão: SECRETARIA DE ESTADO DE INFRAESTRUTURA E LOGISTICA
 Classe: D
 A Partir de: 29/04/2024

Processo N.: SESP-PRO-2024/22702
 Nome: (142631/2) IVANILZA APARECIDA DOS SANTOS
 Cargo/Função: (10300) POLICIAL PENAL
 Órgão: SECRETARIA DE ESTADO DE SEGURANCA PUBLICA
 Classe: D
 A Partir de: 21/05/2024

Processo N.: SESP-PRO-2024/17157
 Nome: (127718/4) JOSE AILTON SOUSA DE OLIVEIRA
 Cargo/Função: (10300) POLICIAL PENAL
 Órgão: SECRETARIA DE ESTADO DE SEGURANCA PUBLICA
 Classe: D
 A Partir de: 23/05/2024

Processo N.: SESP-PRO-2024/17455
 Nome: (129265/4) LUCIMAR FRITSCH
 Cargo/Função: (10300) POLICIAL PENAL
 Órgão: SECRETARIA DE ESTADO DE SEGURANCA PUBLICA
 Classe: D
 A Partir de: 22/05/2024

Processo N.: SINFRA-PRO-2024/03722
 Nome: (248434/1) MARCIA MESSIAS DE SOUZA COSTA CORREA
 Cargo/Função: (6027) ANALISTA DESENV ECON SOCIAL L 10050
 Órgão: SECRETARIA DE ESTADO DE INFRAESTRUTURA E LOGISTICA
 Classe: D
 A Partir de: 16/05/2024

Processo N.: SESP-PRO-2024/09232
 Nome: (45392/8) MARCIONILIA MARIA DE MOURA PACHECO MACIEL
 Cargo/Função: (10300) POLICIAL PENAL
 Órgão: SECRETARIA DE ESTADO DE SEGURANCA PUBLICA
 Classe: D
 A Partir de: 14/05/2024

Processo N.: SESP-PRO-2024/14865
 Nome: (248564/1) MARCOS FELICIO BUENO
 Cargo/Função: (10300) POLICIAL PENAL
 Órgão: SECRETARIA DE ESTADO DE SEGURANCA PUBLICA
 Classe: D
 A Partir de: 22/05/2024

Processo N.: DETRAN-PRO-2024/09681
 Nome: (304182/1) MARIA RITA MAIA MIRANDA
 Cargo/Função: (5430) AGENTE DO SERVICO DE TRANSITO LC 505/13
 Órgão: DEPARTAMENTO ESTADUAL DE TRANSITO
 Classe: B
 A Partir de: 02/05/2024

Processo N.: SEMA-PRO-2024/09307
 Nome: (136907/5) ROBERIO DE FREITAS MAIA
 Cargo/Função: (11382) ANALISTA DE MEIO AMBIENTE L 10083/2014
 Órgão: SECRETARIA DE ESTADO DO MEIO AMBIENTE
 Classe: D
 A Partir de: 23/05/2024

Processo N.: SESP-PRO-2024/26259
 Nome: (248635/1) RODRIGO ANTONIO GINO VENCESLAU
 Cargo/Função: (10300) POLICIAL PENAL
 Órgão: SECRETARIA DE ESTADO DE SEGURANCA PUBLICA
 Classe: D
 A Partir de: 23/05/2024

Processo N.: SEMA-PRO-2024/04365
 Nome: (245864/2) RUBIA ELIAN DA SILVA COSTA
 Cargo/Função: (6052) TECNICO DESENV ECO SOC L 10177/14
 Órgão: SECRETARIA DE ESTADO DO MEIO AMBIENTE
 Classe: D
 A Partir de: 22/05/2024

Processo N.: DETRAN-PRO-2024/08038
 Nome: (248046/1) VANIA RODRIGUES FARINA
 Cargo/Função: (5430) AGENTE DO SERVICO DE TRANSITO LC 505/13
 Órgão: DEPARTAMENTO ESTADUAL DE TRANSITO
 Classe: D
 A Partir de: 16/05/2024

Processo N.: SESP-PRO-2024/18028
 Nome: (128641/3) VANIVALDO ROSA
 Cargo/Função: (10300) POLICIAL PENAL
 Órgão: SECRETARIA DE ESTADO DE SEGURANCA PUBLICA
 Classe: D
 A Partir de: 16/05/2024

Processo N.: DETRAN-PRO-2024/09029
 Nome: (248663/1) WELINTON FERREIRA MARTINS
 Cargo/Função: (5430) AGENTE DO SERVICO DE TRANSITO LC 505/13
 Órgão: DEPARTAMENTO ESTADUAL DE TRANSITO
 Classe: D
 A Partir de: 21/05/2024

Processo N.: SESP-PRO-2024/24580
 Nome: (103696/2) ZODENEY CARLOS QUEIROZ SERGIO
 Cargo/Função: (10300) POLICIAL PENAL
 Órgão: SECRETARIA DE ESTADO DE SEGURANCA PUBLICA
 Classe: D
 A Partir de: 16/05/2024

PUBLICADA, REGISTRADA, CUMpra-SE.
 Cuiabá-MT, 29 de Maio de 2024.
 Lidiane Patricia Ferreira e Silva Leite
 Secretária Adjunta de Gestão de Pessoas

Protocolo 1584428

ATO ADMINISTRATIVO/SEPLAG/01270/2024 DE:
 29/05/2024

O(A) Secretária Adjunta de Gestão de Pessoas no uso de suas atribuições que lhes são conferidas por lei,

Resolve: RETIFICAR PROGRESSÃO HORIZONTAL, ATO ADMINISTRATIVO nºSEPLAG/00329/2020, publicado no DOE de 06/03/20

Processo N.: PJC-PRO-2023/00632
 Nome: (138561/2) OSCARMO DE BARROS GONCALVES
 Cargo/Função: (9175) INVESTIGADOR DE POLICIA/LC344/407
 Órgão: POLICIA JUDICIARIA CIVIL
 Classe: E
 A Partir de: 29/11/2019

PUBLICADA, REGISTRADA, CUMpra-SE.
 Cuiabá-MT, 29 de Maio de 2024.
 Lidiane Patricia Ferreira e Silva Leite
 Secretária Adjunta de Gestão de Pessoas

Protocolo 1584429

ATO ADMINISTRATIVO/SEPLAG/01271/2024 DE:
29/05/2024

O(A) Secretária Adjunta de Gestão de Pessoas no uso de suas atribuições que lhes são conferidas por lei,

Resolve: CONCEDER PROGRESSÃO VERTICAL

Processo N.: SES-PRO-2024/28200
Nome: (70249/3) CEDENICE FERREIRA DA SILVA
Cargo/Função: (4912) PROFIS TEC NIV SUPERIOR SERV SAUDE SUS
Órgão: SECRETARIA DE ESTADO DE SAUDE
Nível: 007
A Partir de: 21/11/2023

Processo N.: SES-PRO-2024/25537
Nome: (63613/2) CELIA CONTENTE DA SILVA
Cargo/Função: (4946) PROFIS TEC NIV MEDIO SERV SAUDE SUS
Órgão: SECRETARIA DE ESTADO DE SAUDE
Nível: 009
A Partir de: 16/03/2024

Processo N.: UNEMAT-PRO-2024/06783
Nome: (124892/1) ELCIO PESSOA DE SOUZA
Cargo/Função: (11905) AGENTE UNIVERSITARIO LC 321
Órgão: FUNDACAO UNIVERSIDADE DO ESTADO DE MT
Nível: 007
A Partir de: 04/08/2023

Processo N.: SES-PRO-2024/21739
Nome: (108570/1) ELEN CRISTINA GOMES MONTEIRO VIANA
Cargo/Função: (4946) PROFIS TEC NIV MEDIO SERV SAUDE SUS
Órgão: SECRETARIA DE ESTADO DE SAUDE
Nível: 010
A Partir de: 12/03/2024

Processo N.: SES-PRO-2024/28747
Nome: (58471/2) ELISABETE MOREIRA DA SILVA
Cargo/Função: (4989) PROFIS APOIO SERV SAUDE SUS
Órgão: SECRETARIA DE ESTADO DE SAUDE
Nível: 009
A Partir de: 16/03/2024

Processo N.: PJC-PRO-2024/04092
Nome: (88916/12) ELXILENA CASSIA DE OLIVEIRA
Cargo/Função: (9175) INVESTIGADOR DE POLICIA/LC344/407
Órgão: POLICIA JUDICIARIA CIVIL
Nível: 005
A Partir de: 12/04/2024

Processo N.: SEPLAG-PRO-2024/02052
Nome: (263248/1) GIL ANDERSON SOARES DE CAMPOS
Cargo/Função: (5349) ANALISTA ADMINISTRATIVO L 10052
Órgão: SECRETARIA DE ESTADO DE PLANEJAMENTO E GESTAO
Nível: 004
A Partir de: 28/04/2024

Processo N.: PJC-PRO-2024/04476
Nome: (139589/2) JESSICA MANEA ALVES DA CRUZ
Cargo/Função: (9175) INVESTIGADOR DE POLICIA/LC344/407
Órgão: POLICIA JUDICIARIA CIVIL
Nível: 004
A Partir de: 29/04/2024

Processo N.: SEFAZ-PRO-2024/03946
Nome: (249270/1) JOSIANE COELHO DUARTE GEAROLA
Cargo/Função: (5349) ANALISTA ADMINISTRATIVO L 10052
Órgão: SECRETARIA DE ESTADO DE FAZENDA
Nível: 005
A Partir de: 12/01/2024

Processo N.: PJC-PRO-2024/04471
Nome: (259766/1) JULIOMAR PINHEIRO DE ALMEIDA
Cargo/Função: (9175) INVESTIGADOR DE POLICIA/LC344/407
Órgão: POLICIA JUDICIARIA CIVIL
Nível: 004
A Partir de: 29/04/2024

Processo N.: PJC-PRO-2024/02338
Nome: (259810/1) LEANDRO AGUIAR LUZ
Cargo/Função: (9175) INVESTIGADOR DE POLICIA/LC344/407
Órgão: POLICIA JUDICIARIA CIVIL
Nível: 004
A Partir de: 26/01/2024

Processo N.: PJC-PRO-2024/02340
Nome: (259845/1) LEANDRO CARLO DA SILVA FARIA
Cargo/Função: (9175) INVESTIGADOR DE POLICIA/LC344/407
Órgão: POLICIA JUDICIARIA CIVIL
Nível: 004
A Partir de: 26/01/2024

Processo N.: PJC-PRO-2024/02347
Nome: (107817/14) LEONARDO DE ARAUJO BARROS
Cargo/Função: (9175) INVESTIGADOR DE POLICIA/LC344/407
Órgão: POLICIA JUDICIARIA CIVIL
Nível: 004
A Partir de: 26/01/2024

Processo N.: SES-PRO-2024/28976
Nome: (69162/4) MARA SIMONE DE QUADROS LOPES
Cargo/Função: (4912) PROFIS TEC NIV SUPERIOR SERV SAUDE SUS
Órgão: SECRETARIA DE ESTADO DE SAUDE
Nível: 008
A Partir de: 09/04/2024

Processo N.: SES-PRO-2024/28730
Nome: (58362/2) MARIA GORETE LUCENA ROCHA
Cargo/Função: (4946) PROFIS TEC NIV MEDIO SERV SAUDE SUS
Órgão: SECRETARIA DE ESTADO DE SAUDE
Nível: 009
A Partir de: 15/03/2024

Processo N.: SES-PRO-2024/28870
Nome: (67762/2) REGINA MARY DA SILVA NASCIMENTO
Cargo/Função: (4912) PROFIS TEC NIV SUPERIOR SERV SAUDE SUS
Órgão: SECRETARIA DE ESTADO DE SAUDE
Nível: 008
A Partir de: 01/04/2024

Processo N.: SESP-PRO-2024/19432
Nome: (65691/10) SARA GOMES PRUDENCIO
Cargo/Função: (9184) ANALISTA DO SIST. SOCIOEDUCATIVO
Órgão: SECRETARIA DE ESTADO DE SEGURANCA PUBLICA
Nível: 005
A Partir de: 06/12/2023

Processo N.: SETASC-PRO-2024/03512
Nome: (108192/6) SERGIO BRUNO MENDES CURVO GUGELMIN
Cargo/Função: (5349) ANALISTA ADMINISTRATIVO L 10052
Órgão: SECRETARIA DE ESTADO DE CULTURA, ESPORTE E LAZER
Nível: 008
A Partir de: 05/05/2024

Processo N.: SES-PRO-2023/01243
Nome: (35345/2) SONIA REGINA NASCIMENTO DE OLIVEIRA
Cargo/Função: (4912) PROFIS TEC NIV SUPERIOR SERV SAUDE SUS
Órgão: SECRETARIA DE ESTADO DE SAUDE
Nível: 011
A Partir de: 26/12/2022

Processo N.: SES-PRO-2024/26095
Nome: (86256/1) TERESINHA REMPEL HECK
Cargo/Função: (4989) PROFIS APOIO SERV SAUDE SUS
Órgão: SECRETARIA DE ESTADO DE SAUDE
Nível: 009
A Partir de: 16/03/2024

PUBLICADA, REGISTRADA, CUMpra-SE.
Cuiabá-MT, 29 de Maio de 2024.
Lidiane Patrícia Ferreira e Silva Leite
Secretária Adjunta de Gestão de Pessoas

ATO ADMINISTRATIVO/SEPLAG/01272/2024
29/05/2024

DE:

O(A) Secretária Adjunta de Gestão de Pessoas no uso de suas atribuições que lhes são conferidas por lei,

Resolve: RETIFICAR PROGRESSÃO VERTICAL, ATO ADMINISTRATIVO nºSEPLAG/00635/2021, publicado no DOE de 19/04/21

Processo N.:

Nome: (56639/40) ROSA HELENA DA COSTA ARAUJO
Cargo/Função: (3441) PROFESSOR EDUC. BASICA
Órgão: SECRETARIA DE ESTADO DE EDUCACAO
Nível: 003
A Partir de: 10/07/2021

Resolve: RETIFICAR PROGRESSÃO VERTICAL, ATO ADMINISTRATIVO nºSEPLAG/00356/2020, publicado no DOE de 12/03/20

Processo N.: SES-PRO-2023/01243

Nome: (35345/2) SONIA REGINA NASCIMENTO DE OLIVEIRA
Cargo/Função: (4912) PROFIS TEC NIV SUPERIOR SERV

SAUDE SUS

Órgão: SECRETARIA DE ESTADO DE SAUDE
Nível: 010
A Partir de: 26/12/2019

PUBLICADA, REGISTRADA, CUMpra-SE.
Cuiabá-MT, 29 de Maio de 2024.
Lidiane Patricia Ferreira e Silva Leite
Secretária Adjunta de Gestão de Pessoas

Protocolo 1584431

ATO ADMINISTRATIVO/SEPLAG/01273/2024
29/05/2024

DE:

O(A) Secretária Adjunta de Gestão de Pessoas no uso de suas atribuições que lhes são conferidas por lei,

Resolve: ENQUADRAR

Evento: Enquadramento Lei de Carreira nos termos LC 736/22

Processo N.: PJC-PRO-2022/03889

Nome: (97449/1) ALEX ANTONIO DIAS RAMOS
Cargo/Função: (9175) INVESTIGADOR DE POLICIA/LC344/407
Órgão: POLICIA JUDICIARIA CIVIL
Referência: E-008
A Partir de: 14/03/2024

Processo N.: PJC-PRO-2023/05275

Nome: (92131/1) ANTONIO COELHO FILHO
Cargo/Função: (9175) INVESTIGADOR DE POLICIA/LC344/407
Órgão: POLICIA JUDICIARIA CIVIL
Referência: E-008
A Partir de: 25/11/2022

Processo N.: PJC-PRO-2023/04418

Nome: (86342/2) GILMAR PAIVA DE AMURIM
Cargo/Função: (9175) INVESTIGADOR DE POLICIA/LC344/407
Órgão: POLICIA JUDICIARIA CIVIL
Referência: E-009
A Partir de: 29/03/2024

Processo N.: PJC-PRO-2022/04302

Nome: (95785/1) JOAO CARLOS DAL BEM
Cargo/Função: (9175) INVESTIGADOR DE POLICIA/LC344/407
Órgão: POLICIA JUDICIARIA CIVIL
Referência: E-008
A Partir de: 19/03/2024

Processo N.: PJC-PRO-2022/03812

Nome: (95789/1) JURACY CAMPOS DE AGUIAR
Cargo/Função: (9175) INVESTIGADOR DE POLICIA/LC344/407
Órgão: POLICIA JUDICIARIA CIVIL
Referência: E-008
A Partir de: 02/04/2024

Processo N.: PJC-PRO-2024/02855

Nome: (205205/8) REGINA TRINDADE CAMPOS

Cargo/Função: (9200) ESCRIVAO DE POLICIA/LC318/407

Órgão: POLICIA JUDICIARIA CIVIL

Referência: C-005

A Partir de: 07/03/2024

PUBLICADA, REGISTRADA, CUMpra-SE.

Cuiabá-MT, 29 de Maio de 2024.

Lidiane Patricia Ferreira e Silva Leite

Secretária Adjunta de Gestão de Pessoas

Protocolo 1584432

ATO ADMINISTRATIVO/SEPLAG/01274/2024
29/05/2024

DE:

O(A) Secretária Adjunta de Gestão de Pessoas no uso de suas atribuições que lhes são conferidas por lei,

Resolve: RETIFICAR ENQUADRAMENTO, ATO ADMINISTRATIVO nºSEPLAG/01287/2019, publicado no DOE de 17/09/19

Evento: Enquadramento Nivel nos termos da LC nº565/2015

Processo N.: PJC-PRO-2023/00632

Nome: (138561/2) OSCARMO DE BARROS GONCALVES

Cargo/Função: (9175) INVESTIGADOR DE POLICIA/
LC344/407

Órgão: POLICIA JUDICIARIA CIVIL

Referência: E-005

A Partir de: 08/01/2020

PUBLICADA, REGISTRADA, CUMpra-SE.

Cuiabá-MT, 29 de Maio de 2024.

Lidiane Patricia Ferreira e Silva Leite

Secretária Adjunta de Gestão de Pessoas

Protocolo 1584433

ATO ADMINISTRATIVO/SEPLAG/01275/2024
29/05/2024

DE:

O(A) Secretária Adjunta de Gestão de Pessoas no uso de suas atribuições que lhes são conferidas por lei,

Resolve: ENQUADRAR

Evento: Enquad Originario Profissionais SUS LC 441/2011

Processo N.: SES-PRO-2023/72201

Nome: (55608/1) ANDREA BAMARO HOHL

Cargo/Função: (4912) PROFIS TEC NIV SUPERIOR SERV SAUDE
SUS

Órgão: SECRETARIA DE ESTADO DE SAUDE

Referência: D-010

A Partir de: 13/11/2023

Processo N.: SES-PRO-2024/15282

Nome: (65719/7) SANDRA CRISTINA NEGRELI MOREIRA HERMES

Cargo/Função: (4912) PROFIS TEC NIV SUPERIOR SERV SAUDE
SUS

Órgão: SECRETARIA DE ESTADO DE SAUDE

Referência: D-009

A Partir de: 08/03/2024

PUBLICADA, REGISTRADA, CUMpra-SE.

Cuiabá-MT, 29 de Maio de 2024.

Lidiane Patricia Ferreira e Silva Leite

Secretária Adjunta de Gestão de Pessoas

Protocolo 1584434

ATO ADMINISTRATIVO/SEPLAG/01276/2024
29/05/2024

DE:

O(A) Secretária Adjunta de Gestão de Pessoas no uso de suas atribuições que lhes são conferidas por lei,

Resolve: ENQUADRAR

Evento: Enquad. Nivel Car. Tecnicos Educ Sup UNEMAT LC 599

Processo N.: UNEMAT-PRO-2024/03867

Nome: (236448/3) ALUDSON FERREIRA DIAS

Cargo/Função: (11905) AGENTE UNIVERSITARIO LC 321

Órgão: FUNDAÇÃO UNIVERSIDADE DO ESTADO DE MT

Referência: C-005

A Partir de: 10/02/2024

Processo N.: UNEMAT-PRO-2024/03591

Nome: (217202/4) VERA LUCIA MORAES DE OLIVEIRA

Cargo/Função: (11905) AGENTE UNIVERSITARIO LC 321

Órgão: FUNDAÇÃO UNIVERSIDADE DO ESTADO DE MT

Referência: C-005

A Partir de: 14/02/2024

PUBLICADA, REGISTRADA, CUMPRÁ-SE.

Cuiabá-MT, 29 de Maio de 2024.

Lidiane Patricia Ferreira e Silva Leite

Secretária Adjunta de Gestão de Pessoas

Protocolo 1584435

ATO ADMINISTRATIVO/SEPLAG/01277/2024
29/05/2024

DE:

O(A) Secretária Adjunta de Gestão de Pessoas no uso de suas atribuições que lhes são conferidas por lei,

Resolve: CONCEDER

Evento: LICENCA PARA QUALIFICACAO PROFISSIONAL - COM ÔNUS

Processo N.: SEDUC-PRO-2024/19393

Nome: (288638/1) VANIA MARIA DOS SANTOS

Cargo/Função: (3441) PROFESSOR EDUC. BASICA

Órgão: SECRETARIA DE ESTADO DE EDUCACAO

Nível: Doutorado em Educação

Instituição: UNIVERSIDADE DE SÃO PAULO - USP

A Partir de: 03/06/2024 Até02/06/2026

PUBLICADA, REGISTRADA, CUMPRÁ-SE.

Cuiabá-MT, 29 de Maio de 2024.

Lidiane Patricia Ferreira e Silva Leite

Secretária Adjunta de Gestão de Pessoas

Protocolo 1584436

CGE

CONTROLADORIA GERAL DO ESTADO

BOLETIM DE PESSOAL/CGE/00128/2024
29/05/2024

DE:

O(A) Secretário-Controlador Geral do Estado no uso de suas atribuições que lhes são conferidas por lei,

Resolve: DEFERIR

Evento: LICENCA PREMIO - GOZO

Processo N.: CGE-CIN-2024/00406

Nome: (96870/3) LELIANE FERREIRA SILVA SANTANA

Cargo/Função: (3921) AUDITOR DO ESTADO

Quinquênio de Referência: 09/01/2017 Ate 08/01/2022

A Partir de: 22/07/2024 Até05/08/2024

PUBLICADA, REGISTRADA, CUMPRÁ-SE.

Cuiabá-MT, 29 de Maio de 2024.

Paulo Farias Nazareth Netto

Secretário-Controlador Geral do Estado

Protocolo 1584350

PGE

PROCURADORIA GERAL DO ESTADO

BOLETIM DE PESSOAL/PGE/00109/2024
29/05/2024

DE:

O(A) Procurador-Geral do Estado no uso de suas atribuições que lhes são conferidas por lei,

Resolve: DEFERIR

Evento: LICENÇA PARA TRATAMENTO DE SAUDE/SEGURADO INSS/15

Processo N.:

Nome: (252520/12) PRISCILA BATISTA SILVA

Cargo/Função: (11525) DGA-8

Un. Adm: (146510) UNID DE ASSESSORIA

A Partir de: 06/05/2024 Até12/05/2024

PUBLICADA, REGISTRADA, CUMPRÁ-SE.

Cuiabá-MT, 29 de Maio de 2024.

Francisco de Assis da Silva Lopes

Procurador-Geral do Estado

Protocolo 1584380

SEFAZ

SECRETARIA DE ESTADO DE FAZENDA

PORTARIA/SEFAZ/00071/2024

DE: 29/05/2024

O(A) Secretária Adjunta de Administração Fazendária no uso de suas atribuições que lhes são conferidas por lei,

Resolve: DESIGNAR

Evento: DESIGNAÇÃO EM SUBSTITUIÇÃO CARGO EM COMISSÃO/FUNÇÃO

Processo N.: SEFAZ-DIC-2024/13351

Nome: (200086/1) ELIVANIA PERONDI

A Partir de: 25/04/2024 Até 23/06/2024

Cargo/Função: (11689) FUNCAO DGA 5 LC/266

Substituído: (116019/1) MOACIR PONTES ACIOLI

Un. Adm: (202703) COORD DE CADASTRO

Processo N.: SEFAZ-REQ-2024/00808

Nome: (133873/5) GEOVANE BIRCK GIRELLI

A Partir de: 17/06/2024 Até 01/07/2024

Cargo/Função: (11689) FUNCAO DGA 5 LC/266

Substituído: (319719/3) RICARDO VITOR DE OLIVEIRA MORAES

Un. Adm: (222500) COORD DE DESENVOLVIMENTO E

SUSTENTACAO DO FIPLAN

Processo N.: SEFAZ-CIN-2024/03885

Nome: (138592/1) GERALDO CESAR GONCALVES DA SILVA

A Partir de: 17/06/2024 Até 01/07/2024

Cargo/Função: (11687) FUNCAO DGA 3 LC/266

Substituído: (204029/1) DANNIELLE ALMEIDA DOS SANTOS

Un. Adm: (202835) SUPERINT DE ORCAMENTO ESTADUAL

Processo N.: SEFAZ-CIN-2024/04356

Nome: (117088/3) ISRAEL DA SILVA ALBUQUERQUE

A Partir de: 20/05/2024 Até 03/06/2024

Cargo/Função: (11689) FUNCAO DGA 5 LC/266

Substituído: (100854/2) KLEYTON GOMES SANTIAGO

Un. Adm: (184667) UNID DE OUVIDORIA FAZENDARIA

Processo N.: SEFAZ-CIN-2024/04586

Nome: (137391/1) LIEGE CHRISTINA CALAZANS

A Partir de: 12/05/2024 Até 21/05/2024

Cargo/Função: (11689) FUNCAO DGA 5 LC/266

Substituído: (244589/1) MICHELLE CUIABANO COSTA LOPES

Un. Adm: (184756) COORD DE NORMAS E ACOMPANHAMENTO

FISCAL

PUBLICADA, REGISTRADA, CUMPRÁ-SE.

Cuiabá-MT, 29 de Maio de 2024.

Radiana Kassia e Silva Clemente

Secretária Adjunta de Administração Fazendária

Protocolo 1584330

PORTARIA/SEFAZ/00072/2024

DE: 29/05/2024

O(A) Secretária Adjunta de Administração Fazendária no uso de suas atribuições que lhes são conferidas por lei,

Resolve: DESIGNAR

Evento: DESIGNAÇÃO EM SUBSTITUIÇÃO CARGO EM COMISSÃO/FUNÇÃO

Processo N.: SEFAZ-CIN-2024/03410

Nome: (122192/13) BRUNNO RAFHAEL PERALTA MARTINS

A Partir de: 03/06/2024 Até 17/06/2024

Cargo/Função: (11592) DGA-5 SERVIDOR

Substituído: (223790/6) JOSE MARCOS CALIGALI

Un. Adm: (202584) COORD DE SISTEMAS FAZENDARIOS

Processo N.: SEFAZ-CIN-2024/04420

Nome: (201515/1) JUCIMAR PEREIRA

A Partir de: 05/06/2024 Até 14/06/2024

Cargo/Função: (11592) DGA-5 SERVIDOR

Substituído: (123896/2) ADRIANO CESAR PASSARELI

Un. Adm: (202592) COORD DE INFRAESTRUTURA DE TI

Processo N.: SEFAZ-REQ-2024/00093

Nome: (250842/1) MYCHEL DEIVE CARVALHO BORGES

A Partir de: 03/06/2024 Até 22/06/2024

Cargo/Função: (11592) DGA-5 SERVIDOR

Substituído: (243779/6) ANA PAULA DE LIMA FLORENCIO

Un. Adm: (232076) COORD DE PLANEJ DE AQUISICOES DE TI

PUBLICADA, REGISTRADA, CUMpra-SE.

Cuiabá-MT, 29 de Maio de 2024.

Radiana Kassia e Silva Clemente

Secretária Adjunta de Administração Fazendária

Protocolo 1584331

BOLETIM DE PESSOAL/SEFAZ/00337/2024

DE:

29/05/2024

O(A) Secretária Adjunta de Administração Fazendária no uso de suas atribuições que lhes são conferidas por lei,

Resolve: REMOVER

Evento: Remoção Interna a Pedido

Processo N.: SEFAZ-PRO-2024/04701

Nome: (48868/1) ANTONIO JORGE DE SA GEIGER

Cargo/Função: (6445) AGENTE DE ADM. FAZEND LEI 9049/2008

Para Un. Adm: (212270) COORD FISC VOLANTE POSTOS FISC

TRANSPORTADORAS

A Partir de: 01/06/2024

Processo N.: SEFAZ-PRO-2024/04244

Nome: (122751/1) LAURENIO LOPES VALDERRAMAS

Cargo/Função: (11306) FISCAL DE TRIBUTOS EST/LC363

Para Un. Adm: (202703) COORD DE CADASTRO

A Partir de: 23/05/2024

PUBLICADA, REGISTRADA, CUMpra-SE.

Cuiabá-MT, 29 de Maio de 2024.

Radiana Kassia e Silva Clemente

Secretária Adjunta de Administração Fazendária

Protocolo 1584385

BOLETIM DE PESSOAL/SEFAZ/00338/2024

DE:

29/05/2024

O(A) Secretária Adjunta de Administração Fazendária no uso de suas atribuições que lhes são conferidas por lei,

Resolve: DEFERIR

Evento: LICENCA PARA TRATAMENTO DE SAUDE

Processo N.:

Nome: (21184/1) AILTON PARREIRA DE MENDONCA

Cargo/Função: (11308) AGENTE DE TRIBUTOS EST/LC363

Un. Adm: (212270) COORD FISC VOLANTE POSTOS FISC

TRANSPORTADORAS

A Partir de: 02/05/2024 Até31/05/2024

Processo N.:

Nome: (22210/1) ANTONIO NUNES DE CASTRO JUNIOR

Cargo/Função: (11308) AGENTE DE TRIBUTOS EST/LC363

Un. Adm: (212270) COORD FISC VOLANTE POSTOS FISC
TRANSPORTADORAS

A Partir de: 02/05/2024 Até15/05/2024

Processo N.:

Nome: (38755/1) JOSE CARLOS EMIDIO

Cargo/Função: (11306) FISCAL DE TRIBUTOS EST/LC363

Un. Adm: (226564) COORD DO ITCD E OUTRAS RECEITAS

A Partir de: 14/05/2024 Até28/05/2024

PUBLICADA, REGISTRADA, CUMpra-SE.

Cuiabá-MT, 29 de Maio de 2024.

Radiana Kassia e Silva Clemente

Secretária Adjunta de Administração Fazendária

Protocolo 1584386

SEMA

SECRETARIA DE ESTADO DE MEIO AMBIENTE

BOLETIM DE PESSOAL/SEMA/00283/2024

DE:

29/05/2024

O(A) Secretária de Estado de Meio Ambiente no uso de suas atribuições que lhes são conferidas por lei,

Resolve: DEFERIR

Evento: LICENCA PARA TRATAMENTO DE SAUDE

Processo N.:

Nome: (80417/1) EDILAINE REGINA DE MATTOS THEODORO

Cargo/Função: (11382) ANALISTA DE MEIO AMBIENTE L

10083/2014

Un. Adm: (178365) COORD LICENCIAMENTO COM ESTUDOS
DE IMPACTOS AMB

A Partir de: 07/05/2024 Até21/05/2024

PUBLICADA, REGISTRADA, CUMpra-SE.

Cuiabá-MT, 29 de Maio de 2024.

Mauren Lazzaretti

Secretária de Estado de Meio Ambiente

Protocolo 1584418

SINFRA

SECRETARIA DE ESTADO DE INFRAESTRUTURA E LOGÍSTICA

O(A) Secretário de Estado de Infraestrutura e Logística no uso de suas atribuições que lhes são conferidas por lei,

Resolve: DISTRATAR

Objeto: CONTRATAÇÃO TEMPORARIA

CONTRATO/SINFRA/00049/2024

DE: 29/05/2024

Processo Nº: SINFRA-PRO-2024/06033

Contratado: (317971/1) MATHEUS COSTA OLIVEIRA DE MORAES

CPF: ***.765.881-**

Cargo/Função: (6027) ANALISTA DESENV ECON SOCIAL L 10050

Referência: A-001 Carga Horária: 40 horas semanais

Un. Adm: (172073) UNID ESPEC CONTROLE MOVIMENTACAO

PESSOAL

A Partir de: 03/06/2024

PUBLICADA, REGISTRADA, CUMpra-SE.

Cuiabá-MT, 29 de Maio de 2024.

Marcelo de Oliveira e Silva

Secretário de Estado de Infraestrutura e Logística

Protocolo 1584348

BOLETIM DE PESSOAL/SINFRA/00150/2024
29/05/2024

DE:

O(A) Secretário de Estado de Infraestrutura e Logística no uso de suas atribuições que lhes são conferidas por lei,

Resolve: DEFERIR

Evento: LICENÇA PARA TRATAMENTO DE SAUDE

Processo N.:

Nome: (242485/1) LARISSA APARECIDA CRUZ NEVES TAVARES
RACHID JAUDY

Cargo/Função: (5365) TECNICO ADMINISTRATIVO L 10052
Un. Adm: (223530) SUP DE GESTAO DE DESAPROPRIACAO
A Partir de: 17/05/2024 Até31/05/2024

PUBLICADA, REGISTRADA, CUMpra-SE.

Cuiabá-MT, 29 de Maio de 2024.

Marcelo de Oliveira e Silva

Secretário de Estado de Infraestrutura e Logística

Protocolo 1584397

SESP

SECRETARIA DE ESTADO DE SEGURANÇA PÚBLICA

O(A) Secretário de Estado de Segurança Pública no uso de suas atribuições que lhes são conferidas por lei,

Resolve: AUTORIZAR

Objeto: CONTRATAÇÃO TEMPORARIA

CONTRATO/SESP/00003/2024

DE: 29/05/2024

Processo Nº: SESP-PRO-2022/55189

Contratado: (320376/2) RAFAEL MUZZI DA SILVA

CPF: ***.263.631.**

Cargo/Função: (15016) ANALISTA DE TECNOLOGIA DA
INFORMACAO

Referência: 001-NJ Carga Horária: 40 horas semanais

Un. Adm: (180408) GER DE SISTEMAS

A Partir de: 02/05/2024 Até30/10/2026

PUBLICADA, REGISTRADA, CUMpra-SE.

Cuiabá-MT, 29 de Maio de 2024.

CEL. PM César Augusto de Camargo Roveri

Secretário de Estado de Segurança Pública

Protocolo 1584349

BOLETIM DE PESSOAL/FUNAC/00045/2024
29/05/2024

DE:

O(A) Presidente da Fundação Nova Chance no uso de suas atribuições que lhes são conferidas por lei,

Resolve: DEFERIR

Evento: LICENÇA PARA TRATAMENTO DE SAUDE

Processo N.:

Nome: (203059/1) RENATA MELLO ALVES FERREIRA
Cargo/Função: (5349) ANALISTA ADMINISTRATIVO L 10052
Un. Adm: (146862) UNID DE ASSESSORIA
A Partir de: 09/05/2024 Até16/05/2024

PUBLICADA, REGISTRADA, CUMpra-SE.

Cuiabá-MT, 29 de Maio de 2024.

Winkler de Freitas Teles

Presidente da Fundação Nova Chance

Protocolo 1584356

BOLETIM DE PESSOAL/SESP/00863/2024
29/05/2024

DE:

O(A) Secretário de Estado de Segurança Pública no uso de suas atribuições que lhes são conferidas por lei,

Resolve: REMOVER

Evento: Remoção Interna a Pedido

Processo N.: SESP-PRO-2024/25207

Nome: (291022/1) ADEILDON DA SILVA ROZA

Cargo/Função: (10300) POLICIAL PENAL

Para Un. Adm: (211850) GER DO GRUPO DE INTERVENCAO

RAPIDA

A Partir de: 27/05/2024

PUBLICADA, REGISTRADA, CUMpra-SE.

Cuiabá-MT, 29 de Maio de 2024.

CEL. PM César Augusto de Camargo Roveri

Secretário de Estado de Segurança Pública

Protocolo 1584410

BOLETIM DE PESSOAL/SESP/00864/2024
29/05/2024

DE:

O(A) Secretário de Estado de Segurança Pública no uso de suas atribuições que lhes são conferidas por lei,

Resolve: DEFERIR

Evento: LICENÇA PARA TRATAMENTO DE SAUDE

Processo N.:

Nome: (80692/1) ADENIL MARIA DE SOUZA

Cargo/Função: (6052) TECNICO DESENV ECO SOC L 10177/14

Un. Adm: (162426) SUBDIR PENITENCIARIA FEM ANA MARIA
DO COUTO MAY

A Partir de: 13/05/2024 Até27/05/2024

Processo N.:

Nome: (130470/1) ALEXANDRE JOSE DO AMARAL

Cargo/Função: (10300) POLICIAL PENAL

Un. Adm: (217174) NUC APOIO CONS DA COM PENAL DE
CUIABA E V GRANDE

A Partir de: 09/05/2024 Até07/06/2024

Processo N.:

Nome: (115917/1) ALEXANDRE MENDES VIEIRA

Cargo/Função: (10300) POLICIAL PENAL

Un. Adm: (193895) GER DE CUSTODIA E ESCOLTA

METROPOLITANA

A Partir de: 13/05/2024 Até17/05/2024

Processo N.:

Nome: (226095/1) ALINE VILAR BARBOSA

Cargo/Função: (10282) ASSIST.SIST.PENITENCIARIO

Un. Adm: (203980) OUV ESPECIALIZADA DO SISTEMA
PENITENCIARIO

A Partir de: 15/05/2024 Até13/06/2024

Processo N.:

Nome: (243786/3) DANIEL CORREA AFONSO

Cargo/Função: (6027) ANALISTA DESENV ECON SOCIAL L 10050

Un. Adm: (180505) COORD DE PATRIMONIO E ALMOXARIFADO

A Partir de: 13/05/2024 Até17/05/2024

Processo N.:

Nome: (251894/1) EIDER FELIPE TAVARES SANTANA

Cargo/Função: (10300) POLICIAL PENAL

Un. Adm: (162574) SUBDIR DA PENITENCIARIA DE AGUA BOA

A Partir de: 30/12/2023 Até03/01/2024

Processo N.:

Nome: (214532/2) ELIANE BLOCK BEZERRA

Cargo/Função: (10282) ASSIST.SIST.PENITENCIARIO

Un. Adm: (162426) SUBDIR PENITENCIARIA FEM ANA MARIA
DO COUTO MAY

A Partir de: 13/05/2024 Até26/06/2024

Processo N.:

Nome: (86263/1) ELIZANDRO ELIAS DE AMORIM
Cargo/Função: (10300) POLICIAL PENAL
Un. Adm: (162523) SUBDIR DA PENITENCIARIA DE SINOP
A Partir de: 27/04/2024 Até25/07/2024

Processo N.:

Nome: (290975/1) INGRITTY MARCONDES DA COSTA ARAUJO
Cargo/Função: (10300) POLICIAL PENAL
Un. Adm: (193941) DIR DO CENTRO DE RESSOCIALIZACAO DE VARZEA GRANDE
A Partir de: 09/05/2024 Até31/05/2024

Processo N.:

Nome: (112071/2) JACKELINE DE FATIMA RONDON
Cargo/Função: (10300) POLICIAL PENAL
Un. Adm: (204420) COORD DE MONITORAMENTO ELETRONICO DE PESSOAS
A Partir de: 10/05/2024 Até19/05/2024

Processo N.:

Nome: (248535/1) JEANNE TARGA DA SILVA MARTINS
Cargo/Função: (10300) POLICIAL PENAL
Un. Adm: (193895) GER DE CUSTODIA E ESCOLTA METROPOLITANA
A Partir de: 22/05/2024 Até05/07/2024

Processo N.:

Nome: (91843/1) KARINA PIMENTEL QUATI
Cargo/Função: (6052) TECNICO DESENV ECO SOC L 10177/14
Un. Adm: (162140) GAB SECRET ADJ DE ADMINISTRACAO PENITENCIARIA
A Partir de: 05/05/2024 Até10/05/2024

Processo N.:

Nome: (109533/2) KELLY CRISTINA VASCONCELOS DE OLIVEIRA
Cargo/Função: (10300) POLICIAL PENAL
Un. Adm: (212059) SUBDIR CENTRO RESSOCIAL IND AHMENON LEMOS DANTAS
A Partir de: 08/05/2024 Até12/05/2024

Processo N.:

Nome: (227916/1) LAUDENICE SANTOS QUARESMA
Cargo/Função: (10280) PROF.NIV.SUP.SIST.PENITENCIARIO
Un. Adm: (162515) DIR DA PENITENCIARIA DE SINOP
A Partir de: 02/05/2024 Até30/07/2024

Processo N.:

Nome: (207545/3) LIGIA HELLEN SOUZA ANJOS LACERDA
Cargo/Função: (10280) PROF.NIV.SUP.SIST.PENITENCIARIO
Un. Adm: (162515) DIR DA PENITENCIARIA DE SINOP
A Partir de: 02/05/2024 Até30/07/2024

Processo N.:

Nome: (85411/1) LUIZ CELSO MOREIRA DA SILVA
Cargo/Função: (10300) POLICIAL PENAL
Un. Adm: (212040) DIR CENTRO DE RESSOCIAL IND AHMENON LEMOS DANTAS
A Partir de: 03/05/2024 Até09/05/2024

Processo N.:

Nome: (315285/1) MARIA ADRIANA GUERREIRO CAMPOS
Cargo/Função: (10280) PROF.NIV.SUP.SIST.PENITENCIARIO
Un. Adm: (162523) SUBDIR DA PENITENCIARIA DE SINOP
A Partir de: 13/05/2024 Até24/05/2024

Processo N.:

Nome: (128625/4) NILSON DOS SANTOS PENTEADO
Cargo/Função: (10300) POLICIAL PENAL
Un. Adm: (162566) DIR DA PENITENCIARIA DE AGUA BOA
A Partir de: 17/04/2024 Até20/04/2024

Processo N.:

Nome: (128625/4) NILSON DOS SANTOS PENTEADO
Cargo/Função: (10300) POLICIAL PENAL
Un. Adm: (162566) DIR DA PENITENCIARIA DE AGUA BOA
A Partir de: 10/05/2024 Até13/05/2024

Processo N.:

Nome: (256148/1) PATRICIA RODRIGUES DA SILVA PENTEADO
Cargo/Função: (10282) ASSIST.SIST.PENITENCIARIO
Un. Adm: (162566) DIR DA PENITENCIARIA DE AGUA BOA
A Partir de: 23/04/2024 Até26/04/2024

Processo N.:

Nome: (248685/1) SALVADOR GONCALVES DA SILVA
Cargo/Função: (10300) POLICIAL PENAL
Un. Adm: (162574) SUBDIR DA PENITENCIARIA DE AGUA BOA
A Partir de: 20/05/2024 Até26/05/2024

Processo N.:

Nome: (248685/1) SALVADOR GONCALVES DA SILVA
Cargo/Função: (10300) POLICIAL PENAL
Un. Adm: (162574) SUBDIR DA PENITENCIARIA DE AGUA BOA
A Partir de: 13/05/2024 Até19/05/2024

Processo N.:

Nome: (94747/15) WINDSOR ROBSON GERALDES
Cargo/Função: (10282) ASSIST.SIST.PENITENCIARIO
Un. Adm: (190233) GER DE APOIO ADM E PENAL DA PENITC CENTRAL DO EST
A Partir de: 08/05/2024 Até06/07/2024

PUBLICADA, REGISTRADA, CUMpra-SE.

Cuiabá-MT, 29 de Maio de 2024.

CEL. PM César Augusto de Camargo Roveri
Secretário de Estado de Segurança Pública

Protocolo 1584411

BOLETIM DE PESSOAL/SESP/00865/2024 DE:
29/05/2024

O(A) Secretário de Estado de Segurança Pública no uso de suas atribuições que lhes são conferidas por lei,

Resolve: RETIFICAR

Evento: LICENCA PARA TRATAMENTO DE SAUDE

Processo N.:

Nome: (248681/1) WELINGTON FONSECA DOS SANTOS
Cargo/Função: (10300) POLICIAL PENAL
Un. Adm: (162574) SUBDIR DA PENITENCIARIA DE AGUA BOA
A Partir de: 10/04/2024 Até08/06/2024

PUBLICADA, REGISTRADA, CUMpra-SE.

Cuiabá-MT, 29 de Maio de 2024.

CEL. PM César Augusto de Camargo Roveri
Secretário de Estado de Segurança Pública

Protocolo 1584412

BOLETIM DE PESSOAL/SESP/00866/2024 DE:
29/05/2024

O(A) Secretário de Estado de Segurança Pública no uso de suas atribuições que lhes são conferidas por lei,

Resolve: DEFERIR

Evento: LICENCA PARA TRATAMENTO DE SAUDE EM PESSOA DA FAMILIA

Processo N.:

Nome: (256876/1) ALINE LESIER PEIXER
Cargo/Função: (9184) ANALISTA DO SIST. SOCIOEDUCATIVO
Un. Adm: (162680) DIR DE CADEIA PUBLICA DE ALTA FLORESTA
A Partir de: 20/05/2024 Até24/05/2024

PUBLICADA, REGISTRADA, CUMpra-SE.

Cuiabá-MT, 29 de Maio de 2024.

CEL. PM César Augusto de Camargo Roveri
Secretário de Estado de Segurança Pública

Protocolo 1584413

BOLETIM DE PESSOAL/SESP/00867/2024
29/05/2024

DE:

O(A) Secretário de Estado de Segurança Pública no uso de suas atribuições que lhes são conferidas por lei,

Resolve: DEFERIR

Evento: LICENCA PREMIO - GOZO

Processo N.:

Nome: (103765/1) RENIERE NAZARE PEREIRA
Cargo/Função: (6052) TECNICO DESENV ECO SOC L 10177/14
Quinquênio de Referência: 01/01/2013 Ate 31/12/2017
A Partir de: 10/06/2024 Até08/08/2024

Processo N.:

Nome: (228830/7) VALERIA MALHEIROS PERICIN MARCONDES
Cargo/Função: (10282) ASSIST.SIST.PENITENCIARIO
Quinquênio de Referência: 04/08/2014 Ate 03/08/2019
A Partir de: 03/06/2024 Até12/06/2024

PUBLICADA, REGISTRADA, CUMPRÁ-SE.

Cuiabá-MT, 29 de Maio de 2024.

CEL. PM César Augusto de Camargo Roveri
Secretário de Estado de Segurança Pública

Protocolo 1584414

BOLETIM DE PESSOAL/SESP/00868/2024
29/05/2024

DE:

O(A) Secretário de Estado de Segurança Pública no uso de suas atribuições que lhes são conferidas por lei,

Resolve: RETIFICAR

Evento: LICENCA PREMIO - GOZO

Processo N.:

Nome: (233507/1) TANIA BAZZI
Cargo/Função: (5349) ANALISTA ADMINISTRATIVO L 10052
Quinquênio de Referência: 16/05/2011 Ate 15/05/2016
A Partir de: 06/07/2024 Até20/07/2024

PUBLICADA, REGISTRADA, CUMPRÁ-SE.

Cuiabá-MT, 29 de Maio de 2024.

CEL. PM César Augusto de Camargo Roveri
Secretário de Estado de Segurança Pública

Protocolo 1584415

BOLETIM DE PESSOAL/SESP/00869/2024
29/05/2024

DE:

O(A) Secretário de Estado de Segurança Pública no uso de suas atribuições que lhes são conferidas por lei,

Resolve: CONCEDER

Evento: LICENÇA PREMIO - CONCESSÃO

Processo N.: SESP-PRO-2024/32306

Nome: (290994/1) THALINY VERONICA LOPES RODRIGUES
Quinquênio: 24/10/2018 Até 23/10/2023
Qtde Dias: 90

PUBLICADA, REGISTRADA, CUMPRÁ-SE.

Cuiabá-MT, 29 de Maio de 2024.

CEL. PM César Augusto de Camargo Roveri
Secretário de Estado de Segurança Pública

Protocolo 1584416

BOLETIM DE PESSOAL/SESP/00870/2024
29/05/2024

DE:

O(A) Secretário de Estado de Segurança Pública no uso de suas atribuições que lhes são conferidas por lei,

Resolve: CONCEDER

Evento: Adicional de Insalubridade LC 502

Processo N.:

Nome: (248678/1) PRISCILA CAROLINA MARQUES PEREIRA
Cargo/Função: (10300) POLICIAL PENAL
Un. Adm: (204250) GER DE SERVICOS DE OPERACOES ESPECIALIZADAS
A Partir de: 01/04/2024 Até

Processo N.:

Nome: (258347/1) ZENIL DA CONCEICAO MENDES

Cargo/Função: (10282) ASSIST.SIST.PENITENCIARIO

Un. Adm: (190209) SUBDIR DA PENITENCIARIA CENTRAL DO ESTADO

A Partir de: 01/04/2024 Até

Processo N.:

Nome: (119008/1) ZENOBIO FALCONIERE SIQUEIRA BRITO

Cargo/Função: (10300) POLICIAL PENAL

Un. Adm: (162485) SUBDIR DA PENITENCIARIA DE RONDONOPOLIS

A Partir de: 01/06/2024 Até

PUBLICADA, REGISTRADA, CUMPRÁ-SE.

Cuiabá-MT, 29 de Maio de 2024.

CEL. PM César Augusto de Camargo Roveri
Secretário de Estado de Segurança Pública

Protocolo 1584417

PJC

POLÍCIA JUDICIÁRIA CIVIL

PORTARIA/PJC/00091/2024

DE: 29/05/2024

O(A) Delegada Geral da Polícia Judiciária Civil no uso de suas atribuições que lhes são conferidas por lei,

Resolve: AFASTAR

Evento: AFAST. POR MOTIVO DE PRISAO FLAGRANTE OU PREVENTIVA COM ONUS

Processo N.: PJC-PRO-2024/04767

Nome: (268012/1) BENEDITO VERISSIMO DA COSTA NETO

Cargo/Função:(9175) INVESTIGADOR DE POLICIA/LC344/407

Un. Adm: (164402) GER ESTADUAL DA POLINTER

A Partir de: 09/05/2024 Até10/05/2024

PUBLICADA, REGISTRADA, CUMPRÁ-SE.

Cuiabá-MT, 29 de Maio de 2024.

Daniela Silveira Maidel

Delegada Geral da Polícia Judiciária Civil

Protocolo 1584328

O(A) Delegada Geral da Polícia Judiciária Civil no uso de suas atribuições que lhes são conferidas por lei,

Resolve: PRORROGAR

Objeto: CONTRATAÇÃO TEMPORARIA

CONTRATO/PJC/00010/2024

DE: 29/05/2024

Processo Nº: PJC-PRO-2024/04376

Contratado: (304477/2) ADRIANO AFONSO DE ALMEIDA

CARVALHO

CPF: ***.844.901-**

Cargo/Função: (6027) ANALISTA DESENV ECON SOCIAL L 10050

Un. Adm: (173746) COORD DE ESTATISTICA

Até: 30/06/2027

CONTRATO/PJC/00010/2024

DE: 29/05/2024

Processo Nº: PJC-PRO-2024/04376

Contratado: (304472/2) ALVARO CLARO DOS ANJOS

CPF: ***.179.541-**

Cargo/Função: (6027) ANALISTA DESENV ECON SOCIAL L 10050

Un. Adm: (173746) COORD DE ESTATISTICA

Até: 30/06/2027

CONTRATO/PJC/00010/2024

DE: 29/05/2024

Processo Nº: PJC-PRO-2024/04376

Contratado: (296956/3) ANTONIO FLAVIO DE SOUSA FREITAS

CPF: ***.608.361-**

Cargo/Função: (6027) ANALISTA DESENV ECON SOCIAL L 10050

Un. Adm: (173746) COORD DE ESTATISTICA

Até: 30/06/2027

CONTRATO/PJC/00010/2024 DE: 29/05/2024
 Processo Nº: PJC-PRO-2024/04376
 Contratado: (296990/3) EVERTON HENRIQUE OLIVEIRA KUNZ
 CPF: ***.779.261-**
 Cargo/Função: (6027) ANALISTA DESENV ECON SOCIAL L 10050
 Un. Adm: (173746) COORD DE ESTATISTICA
 Até: 30/06/2027

CONTRATO/PJC/00010/2024 DE: 29/05/2024
 Processo Nº: PJC-PRO-2024/04376
 Contratado: (307136/2) JAILSON SALES RIBEIRO
 CPF: ***.220.671-**
 Cargo/Função: (6027) ANALISTA DESENV ECON SOCIAL L 10050
 Un. Adm: (164100) DIR DE EXECUCAO ESTRATEGICA
 Até: 30/06/2027

CONTRATO/PJC/00010/2024 DE: 29/05/2024
 Processo Nº: PJC-PRO-2024/04376
 Contratado: (319004/1) JOAO ANDRE FERREIRA DE ALMEIDA
 CPF: ***.250.491-**
 Cargo/Função: (6027) ANALISTA DESENV ECON SOCIAL L 10050
 Un. Adm: (173746) COORD DE ESTATISTICA
 Até: 30/06/2027

CONTRATO/PJC/00010/2024 DE: 29/05/2024
 Processo Nº: PJC-PRO-2024/04376
 Contratado: (319005/1) KELSEY DA SILVA SANTOS
 CPF: ***.809.811-**
 Cargo/Função: (6027) ANALISTA DESENV ECON SOCIAL L 10050
 Un. Adm: (173746) COORD DE ESTATISTICA
 Até: 30/06/2027

CONTRATO/PJC/00010/2024 DE: 29/05/2024
 Processo Nº: PJC-PRO-2024/04376
 Contratado: (319003/1) MARDONIO SILVA DA COSTA
 CPF: ***.076.821-**
 Cargo/Função: (6027) ANALISTA DESENV ECON SOCIAL L 10050
 Un. Adm: (173746) COORD DE ESTATISTICA
 Até: 30/06/2027

CONTRATO/PJC/00010/2024 DE: 29/05/2024
 Processo Nº: PJC-PRO-2024/04376
 Contratado: (319006/1) PEDRO HENRIQUE VELOSO SILVA DE MELO
 CPF: ***.641.571-**
 Cargo/Função: (6027) ANALISTA DESENV ECON SOCIAL L 10050
 Un. Adm: (173746) COORD DE ESTATISTICA
 Até: 30/06/2027

CONTRATO/PJC/00010/2024 DE: 29/05/2024
 Processo Nº: PJC-PRO-2024/04376
 Contratado: (127547/3) ROBSON OLIVEIRA DA COSTA
 CPF: ***.338.401-**
 Cargo/Função: (6027) ANALISTA DESENV ECON SOCIAL L 10050
 Un. Adm: (173746) COORD DE ESTATISTICA
 Até: 30/06/2027

PUBLICADA, REGISTRADA, CUMpra-SE.
 Cuiabá-MT, 29 de Maio de 2024.
 Daniela Silveira Maidel
 Delegada Geral da Polícia Judiciária Civil

Protocolo 1584345

BOLETIM DE PESSOAL/PJC/00427/2024 DE:
 29/05/2024

O(A) Delegada Geral da Polícia Judiciária Civil no uso de suas atribuições que lhes são conferidas por lei,

Resolve: DEFERIR
 Evento: LICENCA PARA TRATAMENTO DE SAUDE

Processo N.:
 Nome: (259615/1) ARTUR BERNARDINO BESSA
 Cargo/Função: (9175) INVESTIGADOR DE POLICIA/LC344/407
 Un. Adm: (177148) DEL DE POLICIA DE ROSARIO OESTE
 A Partir de: 07/05/2024 Até11/06/2024

Processo N.:
 Nome: (104121/2) DALVA CANDIDA DE SOUZA
 Cargo/Função: (6027) ANALISTA DESENV ECON SOCIAL L 10050
 Un. Adm: (180874) GER DE APLICACAO DESENV SAUDE E SEGURANCA
 A Partir de: 09/05/2024 Até23/05/2024

Processo N.:
 Nome: (97498/1) GILVAN GOMES SUDRE
 Cargo/Função: (9175) INVESTIGADOR DE POLICIA/LC344/407
 Un. Adm: (212938) 1 DEL DE POLICIA DE BARRA DO GARCAS
 A Partir de: 23/05/2024 Até11/06/2024

Processo N.:
 Nome: (67026/6) IVONIL MONTEIRO DOS REIS
 Cargo/Função: (9200) ESCRIVAO DE POLICIA/LC318/407
 Un. Adm: (222313) PLANTAO DE ATEND VITIMAS DE VIOLENCIA DOM E SEXUAL
 A Partir de: 11/05/2024 Até09/06/2024

Processo N.:
 Nome: (95661/1) JOSE CARLOS DE SOUZA
 Cargo/Função: (9175) INVESTIGADOR DE POLICIA/LC344/407
 Un. Adm: (134511) DEL DE POLICIA DE SORRISO
 A Partir de: 01/05/2024 Até29/07/2024

PUBLICADA, REGISTRADA, CUMpra-SE.
 Cuiabá-MT, 29 de Maio de 2024.
 Daniela Silveira Maidel
 Delegada Geral da Polícia Judiciária Civil

Protocolo 1584373

BOLETIM DE PESSOAL/PJC/00428/2024 DE:
 29/05/2024

O(A) Delegada Geral da Polícia Judiciária Civil no uso de suas atribuições que lhes são conferidas por lei,

Resolve: RETIFICAR
 Evento: LICENCA PARA TRATAMENTO DE SAUDE

Processo N.:
 Nome: (259615/1) ARTUR BERNARDINO BESSA
 Cargo/Função: (9175) INVESTIGADOR DE POLICIA/LC344/407
 Un. Adm: (177148) DEL DE POLICIA DE ROSARIO OESTE
 A Partir de: 19/02/2024 Até18/04/2024

PUBLICADA, REGISTRADA, CUMpra-SE.
 Cuiabá-MT, 29 de Maio de 2024.
 Daniela Silveira Maidel
 Delegada Geral da Polícia Judiciária Civil

Protocolo 1584374

BOLETIM DE PESSOAL/PJC/00429/2024 DE:
 29/05/2024

O(A) Delegada Geral da Polícia Judiciária Civil no uso de suas atribuições que lhes são conferidas por lei,

Resolve: DEFERIR
 Evento: LICENCA PREMIO - GOZO
 Processo N.: PJC-PRO-2024/05222

Nome: (234440/1) DIEGO PEREIRA DA SILVA
 Cargo/Função: (9200) ESCRIVAO DE POLICIA/LC318/407
 Quinquênio de Referência: 22/06/2016 Ate 21/06/2021
 A Partir de: 25/11/2024 Até04/12/2024

Processo N.: PJC-PRO-2024/05137
 Nome: (70468/4) EDUARDO CAPOSSOLI DA CUNHA
 Cargo/Função: (9175) INVESTIGADOR DE POLICIA/LC344/407
 Quinquênio de Referência: 24/09/2013 Ate 23/11/2018
 A Partir de: 27/05/2024 Até05/06/2024

Processo N.: PJC-PRO-2024/05138
 Nome: (70468/4) EDUARDO CAPOSSOLI DA CUNHA
 Cargo/Função: (9175) INVESTIGADOR DE POLICIA/LC344/407
 Quinquênio de Referência: 24/09/2013 Ate 23/11/2018
 A Partir de: 06/06/2024 Até15/06/2024

Processo N.: PJC-PRO-2024/05040
 Nome: (94956/1) EVAIR RODRIGUES DOS SANTOS
 Cargo/Função: (9175) INVESTIGADOR DE POLICIA/LC344/407
 Quinquênio de Referência: 24/09/2016 Ate 23/09/2021
 A Partir de: 25/05/2024 Até23/06/2024

Processo N.: PJC-CAP-2024/18036

Nome: (234398/1) IVAN FREDERICO DE PINHO
Cargo/Função: (9200) ESCRIVAO DE POLICIA/LC318/407
Quinquênio de Referência: 22/06/2016 Ate 21/06/2021
A Partir de: 30/07/2024 Até08/08/2024

Processo N.: PJC-CAP-2024/18034

Nome: (95844/1) JANE ESTELA QUEIROZ DANTAS E NASCIMENTO
Cargo/Função: (9200) ESCRIVAO DE POLICIA/LC318/407
Quinquênio de Referência: 24/11/2016 Ate 23/11/2021
A Partir de: 02/06/2024 Até30/08/2024

Processo N.: PJC-CAP-2024/17861

Nome: (200157/2) KARINA DE LIMA SEVERINO
Cargo/Função: (9175) INVESTIGADOR DE POLICIA/LC344/407
Quinquênio de Referência: 19/02/2016 Ate 18/02/2021
A Partir de: 16/12/2024 Até30/12/2024

Processo N.: PJC-CAP-2024/17861

Nome: (200157/2) KARINA DE LIMA SEVERINO
Cargo/Função: (9175) INVESTIGADOR DE POLICIA/LC344/407
Quinquênio de Referência: 19/02/2016 Ate 18/02/2021
A Partir de: 07/07/2025 Até21/07/2025

Processo N.: PJC-CAP-2024/17861

Nome: (200157/2) KARINA DE LIMA SEVERINO
Cargo/Função: (9175) INVESTIGADOR DE POLICIA/LC344/407
Quinquênio de Referência: 19/02/2016 Ate 18/02/2021
A Partir de: 10/09/2024 Até09/10/2024

Processo N.: PJC-PRO-2024/05161

Nome: (99347/2) MARCELO AUGUSTO DE OLIVEIRA CUNHA
Cargo/Função: (9175) INVESTIGADOR DE POLICIA/LC344/407
Quinquênio de Referência: 26/03/2012 Ate 25/03/2017
A Partir de: 01/07/2024 Até30/07/2024

Processo N.: PJC-OFI-2024/08029

Nome: (264087/1) POLIANA CLEIDE PANHO RUDY
Cargo/Função: (9175) INVESTIGADOR DE POLICIA/LC344/407
Quinquênio de Referência: 17/06/2015 Ate 16/06/2020
A Partir de: 15/01/2025 Até13/02/2025

Processo N.: PJC-PRO-2024/05196

Nome: (234501/1) RENATA PEREIRA DE JESUS FONSECA
Cargo/Função: (9200) ESCRIVAO DE POLICIA/LC318/407
Quinquênio de Referência: 22/06/2016 Ate 21/06/2021
A Partir de: 30/07/2024 Até13/08/2024

Processo N.: PJC-PRO-2024/05223

Nome: (136167/1) RODRIGO GONCALO DE MORAIS CURADO
Cargo/Função: (9200) ESCRIVAO DE POLICIA/LC318/407
Quinquênio de Referência: 30/03/2012 Ate 29/03/2017
A Partir de: 17/07/2024 Até31/07/2024

PUBLICADA, REGISTRADA, CUMPRASE.

Cuiabá-MT, 29 de Maio de 2024.

Daniela Silveira Maidel

Delegada Geral da Polícia Judiciária Civil

Protocolo 1584375

BOLETIM DE PESSOAL/PJC/00430/2024
29/05/2024

DE:

O(A) Delegada Geral da Polícia Judiciária Civil no uso de suas atribuições que lhes são conferidas por lei,

Resolve: CONCEDER

Evento: LICENÇA PREMIO - CONCESSÃO

Processo N.: PJC-PRO-2024/05173

Nome: (91422/6) ELIZANGELA SOUZA NUNES
Quinquênio: 26/01/2015 Até 25/01/2020
Qtde Dias: 90

Processo N.:

Nome: (267995/1) ROOSEVELT SAN MARTIN DIAS
Quinquênio: 19/02/2016 Até 18/02/2021
Qtde Dias: 90

PUBLICADA, REGISTRADA, CUMPRASE.

Cuiabá-MT, 29 de Maio de 2024.

Daniela Silveira Maidel

Delegada Geral da Polícia Judiciária Civil

Protocolo 1584376

PMMT

POLÍCIA MILITAR

BOLETIM DE PESSOAL/PM MT/00008/2024
29/05/2024

DE:

O(A) Comandante Geral da PM-MT no uso de suas atribuições que lhes são conferidas por lei,

Resolve: CONCEDER

Evento: LICENÇA PREMIO - CONCESSÃO

Processo N.: PM-CIN-2024/11313

Nome: (111487/1) ANDERSON ALVES DE SOUZA
Quinquênio: 27/10/2008 Até 26/10/2013
Qtde Dias: 90

PUBLICADA, REGISTRADA, CUMPRASE.

Cuiabá-MT, 29 de Maio de 2024.

CEL. PM Alexandre Correa Mendes

Comandante Geral da PM-MT

Protocolo 1584372

BOLETIM DE PESSOAL/PM/00241/2024
29/05/2024

DE:

O(A) Comandante Geral da PM-MT no uso de suas atribuições que lhes são conferidas por lei,

Resolve: DEFERIR

Evento: LICENCA PARA TRATAMENTO DE SAUDE

Processo N.:

Nome: (118402/1) ADAILZA CLAUDIA DE MORAES
Cargo/Função: (2218) SEGUNDO SARGENTO LC 541/2014
Un. Adm: (219193) 2 COMANDO REGIONAL VARZEA GRANDE
A Partir de: 08/04/2024 Até06/07/2024

Processo N.:

Nome: (98451/1) ADILSON PAULO DUARTE DE MELLO
Cargo/Função: (2218) SEGUNDO SARGENTO LC 541/2014
Un. Adm: (218723) 1 COMANDO REGIONAL CUIABA
A Partir de: 16/05/2024 Até20/05/2024

Processo N.:

Nome: (113007/1) EDSON SANTANA TANASSOF
Cargo/Função: (2218) SEGUNDO SARGENTO LC 541/2014
Un. Adm: (219851) NPM DE CASTANHEIRA
A Partir de: 23/04/2024 Até22/05/2024

Processo N.:

Nome: (230516/1) FABERSON LUIS SOTT
Cargo/Função: (8895) CABO LC 541/2014
Un. Adm: (218928) 10 BATALHAO DE POLICIA MILITAR

VERDAO

A Partir de: 09/05/2024 Até18/05/2024

Processo N.:

Nome: (267101/1) FERNANDO VINICIUS DINIZ
Cargo/Função: (8909) SOLDADO LC 541/2014
Un. Adm: (218723) 1 COMANDO REGIONAL CUIABA
A Partir de: 29/04/2024 Até28/05/2024

Processo N.:

Nome: (110742/1) GEORGE REBETHE TAVARES SILVA
Cargo/Função: (2226) TERCEIRO SARGENTO LC 541/2014
Un. Adm: (221503) 2 BAT DE PM BARRA DO GARCAS
A Partir de: 16/05/2024 Até13/08/2024

Processo N.:

Nome: (99104/1) GESAIAS ANTUNES DE SOUZA
Cargo/Função: (2218) SEGUNDO SARGENTO LC 541/2014
Un. Adm: (220434) BAT DE PM DE PROTECAO AMBIENTAL
A Partir de: 06/05/2024 Até10/05/2024

Processo N.:

Nome: (110804/1) JOAIL JOSE DE LARA CRUZ
Cargo/Função: (2218) SEGUNDO SARGENTO LC 541/2014
Un. Adm: (218871) 9 BATALHAO DE POLICIA MILITAR SEDE

COXIPO

A Partir de: 10/05/2024 Até14/05/2024

Processo N.:

Nome: (258963/1) LUIZ HENRIQUE WOICIECHOWSKI CUNHA
Cargo/Função: (2226) TERCEIRO SARGENTO LC 541/2014
Un. Adm: (222216) NPM DE BOM JESUS DO ARAGUAIA
A Partir de: 01/05/2024 Até05/05/2024

Processo N.:

Nome: (208230/1) MAYKON DOUGLAS SALES VIEIRA
Cargo/Função: (2226) TERCEIRO SARGENTO LC 541/2014
Un. Adm: (221503) 2 BAT DE PM BARRA DO GARCAS
A Partir de: 21/05/2024 Até19/07/2024

Processo N.:

Nome: (230995/1) RODOLFO AZEVEDO DUARTE
Cargo/Função: (8909) SOLDADO LC 541/2014
Un. Adm: (219207) 4 BATALHAO DE PM SEDE VARZEA GRANDE
A Partir de: 16/05/2024 Até30/05/2024

Processo N.:

Nome: (230521/1) TIAGO FABIANO ROMERO MUNHOZ
Cargo/Função: (8895) CABO LC 541/2014
Un. Adm: (220094) 2 CIA PM DE VILA BELA DA SANTISSIMA TRINDADE
A Partir de: 20/05/2024 Até27/05/2024

PUBLICADA, REGISTRADA, CUMpra-SE.
Cuiabá-MT, 29 de Maio de 2024.
CEL. PM Alexandre Correa Mendes
Comandante Geral da PM-MT

Protocolo 1584377

BOLETIM DE PESSOAL/PM/00242/2024
29/05/2024

DE:

O(A) Comandante Geral da PM-MT no uso de suas atribuições que lhes são conferidas por lei,

Resolve: DEFERIR

Evento: LICENCA PREMIO - GOZO

Processo N.: PM-CIC-2024/00079

Nome: (257454/1) ANA LUCIA PIRES
Cargo/Função: (6027) ANALISTA DESENV ECON SOCIAL L 10050
Quinquênio de Referência: 28/07/2014 Ate 27/07/2019
A Partir de: 20/02/2024 Até05/03/2024

Processo N.:

Nome: (105748/5) NILZA CARLA COELHO SILVA
Cargo/Função: (2218) SEGUNDO SARGENTO LC 541/2014
Quinquênio de Referência: 29/11/2009 Ate 28/11/2014
A Partir de: 23/04/2024 Até07/05/2024

PUBLICADA, REGISTRADA, CUMpra-SE.

Cuiabá-MT, 29 de Maio de 2024.
CEL. PM Alexandre Correa Mendes
Comandante Geral da PM-MT

Protocolo 1584378

BOLETIM DE PESSOAL/PM/00243/2024
29/05/2024

DE:

O(A) Comandante Geral da PM-MT no uso de suas atribuições que lhes são conferidas por lei,

Resolve: CONCEDER

Evento: LICENÇA PREMIO - CONCESSÃO

Processo N.: SESP-PRO-2024/32296

Nome: (110964/1) NEIDIVAL DA SILVA COSTA
Quinquênio: 27/10/2018 Até 26/10/2023
Qtde Dias: 90

Processo N.:

Nome: (48224/1) WALDMIR LEITE DE CAMPOS
Quinquênio: 04/04/2019 Até 03/04/2024
Qtde Dias: 90

PUBLICADA, REGISTRADA, CUMpra-SE.

Cuiabá-MT, 29 de Maio de 2024.
CEL. PM Alexandre Correa Mendes
Comandante Geral da PM-MT

Protocolo 1584379

CBM**CORPO DE BOMBEIROS MILITAR**

PORTARIA/CBM/00022/2024

DE: 29/05/2024

O(A) Comandante Geral do CBM-MT no uso de suas atribuições que lhes são conferidas por lei,

Resolve: AUTORIZAR

Evento: Agregação Militar, nos termos do art. 171, da LC nº555/2014

Processo N.: SESP-PRO-2024/28079

Nome: (116653/1) MARCELO MACHADO DE SOUZA

Cargo/Função: (2196) SUB-TENENTE LC 541/2014

Órgão cedente: CORPO DE BOMBEIRO MILITAR

Órgão cessionário: SECRETARIA DE ESTADO DE SEGURANCA PUBLICA

A Partir de: 08/05/2024 Até

PUBLICADA, REGISTRADA, CUMpra-SE.

Cuiabá-MT, 29 de Maio de 2024.

CEL. BM Alessandro Borges Ferreira

Comandante Geral do CBM-MT

Protocolo 1584321

PORTARIA/CBM/00023/2024

DE: 29/05/2024

O(A) Comandante Geral do CBM-MT no uso de suas atribuições que lhes são conferidas por lei,

Resolve: CESSAR OS EFEITOS AGREGAÇÃO a Portaria nº244/2024, publicado no DOE de

Evento: Agregação Militar, nos termos do art. 171, da LC nº555/2014

Processo N.: CASACIVIL-PRO-2024/02505

Nome: (109003/1) REGIANE DE OLIVEIRA DANTAS

Cargo/Função: (2218) SEGUNDO SARGENTO LC 541/2014

Órgão cedente: CORPO DE BOMBEIRO MILITAR

Órgão cessionário: CASA CIVIL

Em:

PUBLICADA, REGISTRADA, CUMpra-SE.

Cuiabá-MT, 29 de Maio de 2024.

CEL. BM Alessandro Borges Ferreira

Comandante Geral do CBM-MT

Protocolo 1584322

BOLETIM DE PESSOAL/CBM/00098/2024
29/05/2024

DE:

O(A) Comandante Geral do CBM-MT no uso de suas atribuições que lhes são conferidas por lei,

Resolve: DEFERIR

Evento: LICENCA PARA TRATAMENTO DE SAUDE

Processo N.:

Nome: (71812/1) JALDEMIR LUIZ DO NASCIMENTO

Cargo/Função: (2210) PRIMEIRO SARGENTO LC 541/2014

Un. Adm: (227463) 3a CIA INDEPENDENTE BOMB MILITAR

TANGARA DA SERRA

A Partir de: 16/05/2024 Até21/05/2024

Processo N.:

Nome: (58036/4) MATEUS FERREIRA DA CRUZ

Cargo/Função: (2196) SUB-TENENTE LC 541/2014

Un. Adm: (231215) CIAS DE BOMBEIRO MILITAR

A Partir de: 02/05/2024 Até31/05/2024

Processo N.:

Nome: (108913/1) VALDEMIR DE OLIVEIRA

Cargo/Função: (2218) SEGUNDO SARGENTO LC 541/2014

Un. Adm: (227366) 2 COMPANHIA INDEPENDENTE BOMBEIRO

MILITAR CACERES

A Partir de: 22/05/2024 Até26/05/2024

PUBLICADA, REGISTRADA, CUMpra-SE.

Cuiabá-MT, 29 de Maio de 2024.

CEL. BM Alessandro Borges Ferreira

Comandante Geral do CBM-MT

Protocolo 1584351

POLITEC**PERÍCIA OFICIAL E IDENTIFICAÇÃO TÉCNICA**

BOLETIM DE PESSOAL/POLITEC/00323/2024 DE:
29/05/2024

O(A) Diretor Geral da POLITEC no uso de suas atribuições que lhes são conferidas por lei,

Resolve: REMOVER
Evento: Remoção Interna a Pedido

Processo N.: POLITEC-PRO-2024/00759
Nome: (75301/4) KARITA GIOVANNA LOPES SILVA
Cargo/Função: (10910) PERITO OFICIAL CRIMINAL
Para Un. Adm: (159093) COORD DE PERICIAS EXTERNAS
A Partir de: 21/05/2024

PUBLICADA, REGISTRADA, CUMpra-SE.
Cuiabá-MT, 29 de Maio de 2024.
Rubens Sadao Okada
Diretor Geral da POLITEC

Protocolo 1584369

BOLETIM DE PESSOAL/POLITEC/00324/2024 DE:
29/05/2024

O(A) Diretor Geral da POLITEC no uso de suas atribuições que lhes são conferidas por lei,

Resolve: DEFERIR
Evento: LICENÇA PARA TRATAMENTO DE SAUDE

Processo N.:
Nome: (254117/1) ELISAMA FONSECA DE CARVALHO MACEDO
Cargo/Função: (6052) TECNICO DESENV ECO SOC L 10177/14
Un. Adm: (172022) UNID ESPEC CONTROLE MOVIMENTACAO
PESSOAL
A Partir de: 06/05/2024 Até10/05/2024

Processo N.:
Nome: (255296/1) SARAI ZAFFANI BECKER
Cargo/Função: (10928) PERITO OFICIAL MEDICO LEGISTA
Un. Adm: (223611) GER REG DA POLITEC DE GUARANTA DO NORTE
A Partir de: 25/02/2024 Até23/03/2024

PUBLICADA, REGISTRADA, CUMpra-SE.
Cuiabá-MT, 29 de Maio de 2024.
Rubens Sadao Okada
Diretor Geral da POLITEC

Protocolo 1584370

BOLETIM DE PESSOAL/POLITEC/00325/2024 DE:
29/05/2024

O(A) Diretor Geral da POLITEC no uso de suas atribuições que lhes são conferidas por lei,

Resolve: CONCEDER
Evento: LICENÇA PREMIO - CONCESSÃO

Processo N.: SESP-PRO-2024/32518
Nome: (255267/1) THALITA MARA DE OLIVEIRA
Quinquênio: 14/04/2019 Até 13/04/2024
Qtde Dias: 90

PUBLICADA, REGISTRADA, CUMpra-SE.
Cuiabá-MT, 29 de Maio de 2024.
Rubens Sadao Okada
Diretor Geral da POLITEC

Protocolo 1584371

SEDUC**SECRETARIA DE ESTADO DE EDUCAÇÃO**

PORTARIA/SEDUC/00509/2024 DE: 29/05/2024

O(A) Secretario de Estado de Educação no uso de suas atribuições que lhes são conferidas por lei,

Resolve: DESIGNAR
Evento: DESIGNAÇÃO P.E.B

Processo N.: 1000004566232
Nome: (296639/1) VITO HUGO METELO
Cargo/Função: (3468) TECNICO ADMINISTRATIVO EDUCACIONAL
Para: (236381) COORD DE INFRAESTRUTURA PATRIMONIO E TI
A Partir de: 13/05/2024 Até31/12/2024

PUBLICADA, REGISTRADA, CUMpra-SE.
Cuiabá-MT, 29 de Maio de 2024.
Alan Resende Porto
Secretario de Estado de Educação

Protocolo 1584336

PORTARIA/SEDUC/00510/2024 DE: 29/05/2024

O(A) Secretario de Estado de Educação no uso de suas atribuições que lhes são conferidas por lei,

Resolve: DESIGNAR
Evento: Designação de Função/Função de Confiança

Processo N.: 1000004563472
Nome: (205148/1) ELISETE GOMES DE ASSUNCAO
Cargo/Função: (3689) DIRETOR DE ESCOLA/FDE - DIRETOR DE ESCOLA
Un. Adm: (239569) E E 19 DE MAIO
A Partir de: 15/05/2024 Até29/05/2024

Processo N.: 1000004567955
Nome: (128559/13) GEDALIA SABINO DE AMORIM DA SILVA
Cargo/Função: (9903) COORDENADOR PEDAGOGICO/FDE - COORD. PEDAGOGICO
Un. Adm: (238880) E E ANTONIO OMETTO
A Partir de: 15/05/2024 Até29/05/2024

Processo N.: 1000004566759
Nome: (12194/5) ILEUSA CHAGAS MAJOR
Cargo/Função: (3689) DIRETOR DE ESCOLA/FDE - DIRETOR DE ESCOLA
Un. Adm: (241865) E E NAGIB SAAD
A Partir de: 16/05/2024 Até29/05/2024

Processo N.: 1000004567287
Nome: (262987/3) JAQUELINE SILVA MACHADO
Cargo/Função: (9903) COORDENADOR PEDAGOGICO/FDE - COORD. PEDAGOGICO
Un. Adm: (238627) E E ALINA DO NASCIMENTO TOCANTINS
A Partir de: 16/05/2024 Até30/05/2024

Processo N.: 1000004566817
Nome: (74764/16) MARIA MADALENA FERREIRA VILELA
Cargo/Função: (9903) COORDENADOR PEDAGOGICO/FDE - COORD. PEDAGOGICO
Un. Adm: (240532) E E JOSE DE ALENCAR
A Partir de: 08/05/2024 Até31/12/2025

Processo N.: 1000004566735
Nome: (139300/5) TATIANE PINHEIRO DOS SANTOS PEREIRA
Cargo/Função: (3697) SECRETARIO DE ESCOLA/FDE - SECRETARIO DE ESCOLA
Un. Adm: (242829) E E PORTAL DA AMAZONIA
A Partir de: 20/05/2024 Até29/05/2024

Processo N.: 1000004566937

Nome: (258489/5) WILIAN DIAS DE OLIVEIRA
Cargo/Função: (3697) SECRETARIO DE ESCOLA/FDE -
SECRETARIO DE ESCOLA
Un. Adm: (241296) E E MARIA LEITE MARCOSKI
A Partir de: 16/05/2024 Até04/06/2024

PUBLICADA, REGISTRADA, CUMpra-SE.
 Cuiabá-MT, 29 de Maio de 2024.
 Alan Resende Porto
 Secretario de Estado de Educação

Protocolo 1584337

PORTARIA/SEDUC/00511/2024**DE: 29/05/2024**

O(A) Secretario de Estado de Educação no uso de suas atribuições que lhes são conferidas por lei,

Resolve: AUTORIZAR
Evento: Aulas Adicionais SEDUC

Processo N.: 1000004565948

Nome: (291338/3) HEBERT FARIA SENA
Cargo/Função:(3441) PROFESSOR EDUC. BASICA
Un. Adm: (240346) E E PROF ELIANE DIGIGOV SANTANA
A Partir de: 23/05/2024 Até20/08/2024
Qtde Horas: 8

PUBLICADA, REGISTRADA, CUMpra-SE.
 Cuiabá-MT, 29 de Maio de 2024.
 Alan Resende Porto
 Secretario de Estado de Educação

Protocolo 1584338

PORTARIA/SEDUC/00512/2024**DE: 29/05/2024**

O(A) Secretario de Estado de Educação no uso de suas atribuições que lhes são conferidas por lei,

Resolve: AUTORIZAR - SEDUC
Evento: Aulas Adicionais SEDUC

Processo N.: 1000004565674

Nome: (285112/2) AMANDA LIMA RIBEIRO FLAVIO
Cargo/Função:(3441) PROFESSOR EDUC. BASICA
Un. Adm: (239283) E E SILVESTRE GOMES JARDIM
A Partir de: 23/05/2024 Até13/12/2024
Qtde Horas: 5

Processo N.: 1000004565434

Nome: (285992/1) ANA PATRICIA SOUSA SILVA
Cargo/Função:(3441) PROFESSOR EDUC. BASICA
Un. Adm: (237973) E E ANTONIO EPAMINONDAS
A Partir de: 09/04/2024 Até13/12/2024
Qtde Horas: 6

Processo N.: 1000004567144

Nome: (112425/23) ELIZANGELA BARBOSA PAVAN
Cargo/Função:(3441) PROFESSOR EDUC. BASICA
Un. Adm: (238953) E E DOM BOSCO
A Partir de: 23/05/2024 Até13/12/2024
Qtde Horas: 2

Processo N.: 1000004508168

Nome: (213145/14) JEFERSON BALAN DA SILVA
Cargo/Função:(3441) PROFESSOR EDUC. BASICA
Un. Adm: (238619) E E PE WANIR DELFINO CESAR
A Partir de: 01/03/2024 Até13/12/2024
Qtde Horas: 6

PUBLICADA, REGISTRADA, CUMpra-SE.
 Cuiabá-MT, 29 de Maio de 2024.
 Alan Resende Porto
 Secretario de Estado de Educação

Protocolo 1584339

PORTARIA/SEDUC/00603/2024**DE: 29/05/2024**

O(A) Secretário de Estado de Educação no uso de suas atribuições que lhes são conferidas por lei,

Resolve: AUTORIZAR - SEDUC
Evento: Aulas Adicionais SEDUC

Processo N.: 1000004564821

Nome: (220325/16) LAUDINEIA SILVA DA CRUZ
Cargo/Função:(3441) PROFESSOR EDUC. BASICA
Un. Adm: (015423) E E DR ANISIO JOSE MOREIRA
A Partir de: 05/02/2024 Até13/12/2024
Qtde Horas: 12

PUBLICADA, REGISTRADA, CUMpra-SE.
 Cuiabá-MT, 29 de Maio de 2024.
 Alan Resende Porto
 Secretário de Estado de Educação

Protocolo 1584340

PORTARIA/SEDUC/00513/2024**DE: 29/05/2024**

O(A) Secretario de Estado de Educação no uso de suas atribuições que lhes são conferidas por lei,

Resolve: AUTORIZAR - SEDUC
Evento: Aulas Adicionais SEDUC

Processo N.: 1000004566007

Nome: (216531/5) MARILIA DOS SANTOS ALMEIDA
Cargo/Função:(3441) PROFESSOR EDUC. BASICA
Un. Adm: (239925) E E TREZE DE MAIO
A Partir de: 24/05/2024 Até13/12/2024
Qtde Horas: 12

PUBLICADA, REGISTRADA, CUMpra-SE.

7

Cuiabá-MT, 29 de Maio de 2024.
 Alan Resende Porto
 Secretario de Estado de Educação

Protocolo 1584341

PORTARIA/SEDUC/00604/2024**DE: 29/05/2024**

O(A) Secretário de Estado de Educação no uso de suas atribuições que lhes são conferidas por lei,

Resolve: AUTORIZAR - SEDUC
Evento: Aulas Adicionais SEDUC

Processo N.: 1000004564825

Nome: (121078/30) MIRIAN CARONI
Cargo/Função:(3441) PROFESSOR EDUC. BASICA
Un. Adm: (015423) E E DR ANISIO JOSE MOREIRA
A Partir de: 05/02/2024 Até13/12/2024
Qtde Horas: 12

PUBLICADA, REGISTRADA, CUMpra-SE.

Cuiabá-MT, 29 de Maio de 2024.
 Alan Resende Porto
 Secretário de Estado de Educação

Protocolo 1584342

PORTARIA/SEDUC/00514/2024 DE: 29/05/2024

O(A) Secretário de Estado de Educação no uso de suas atribuições que lhes são conferidas por lei,

Resolve: AUTORIZAR - SEDUC
Evento: Aulas Adicionais SEDUC

Processo N.: 1000004567049
Nome: (201956/27) NATHALIA MARIA DORADO RODRIGUES RIOS DO CARMO

Cargo/Função:(3441) PROFESSOR EDUC. BASICA
Un. Adm: (238112) E E ALICE FONTES PINHEIRO
A Partir de: 16/05/2024 Até13/12/2024
Qtde Horas: 2

PUBLICADA, REGISTRADA, CUMpra-SE.
Cuiabá-MT, 29 de Maio de 2024.
Alan Resende Porto
Secretário de Estado de Educação

Protocolo 1584343

PORTARIA/SEDUC/00605/2024 DE: 29/05/2024

O(A) Secretário de Estado de Educação no uso de suas atribuições que lhes são conferidas por lei,

Resolve: AUTORIZAR - SEDUC
Evento: Aulas Adicionais SEDUC

Processo N.: 1000004564915
Nome: (110013/41) WALDINEIA FRANCELINO DE SOUZA SANTOS

Cargo/Função:(3441) PROFESSOR EDUC. BASICA
Un. Adm: (015423) E E DR ANISIO JOSE MOREIRA
A Partir de: 05/02/2024 Até13/12/2024
Qtde Horas: 6

PUBLICADA, REGISTRADA, CUMpra-SE.
Cuiabá-MT, 29 de Maio de 2024.
Alan Resende Porto
Secretário de Estado de Educação

Protocolo 1584344

O(A) Secretário de Estado de Educação no uso de suas atribuições que lhes são conferidas por lei,

Resolve: AUTORIZAR - SEDUC
Objeto: CONTRATO TEMPORARIO EM SUBSTITUIÇÃO

CONTRATO/SEDUC/34521/2024 DE: 29/05/2024

Processo N.: 1000004564905
Contratado: (284786/12) ADAILDE SARGES,CPF: ***.805.483-**-Cargofunção: (3506) CONTR.TEMP.FUNCAO PROF. HABILITADO;Ref:B-001;CH: 06H
Hab.:LICENCIATURA PLENA EM CIENCIAS BIOLOGICAS;Motivo:- LICENCA PREMIO - GOZO -;Un. Adm:(243418) E E NOSSA SENHORA DA GLORIA;De: 21/05/2024 a 12/07/2024
Substituído: (121996/5) OLDEMAR WETH

CONTRATO/SEDUC/34521/2024 DE: 29/05/2024

Processo N.: 1000004566098
Contratado: (215986/5) ADRIANA ALVES FAUTO GAMA,CPF: ***.961.001-**-Cargofunção: (3506) CONTR.TEMP.FUNCAO PROF. HABILITADO;Ref:B-001;CH: 24H
Hab.:LICENCIATURA PLENA EM PEDAGOGIA;Motivo:- LICENCA PARA QUALIFICACAO PROFISSIONAL -;Un. Adm:(241237) E E IRENE GOMES DE CAMPOS;De: 26/05/2024 a 13/12/2024
Substituído: (286949/1) GISLAINE MARTINS VIANA DE ALMEIDA

CONTRATO/SEDUC/34521/2024 DE: 29/05/2024

Processo N.: 1000004564403
Contratado: (255532/11) ADRIO FERNANDES DE OLIVEIRA,CPF: ***.834.031-**-Cargofunção: (3506) CONTR.TEMP.FUNCAO PROF. HABILITADO;Ref:B-001;CH: 12H
Hab.:LICENCIATURA PLENA EM MATEMATICA;Motivo:- LICENCA PREMIO - GOZO -;Un. Adm:(240141) E E PROF ANA TEREZA ALBERNAS;De: 16/05/2024 a 14/07/2024
Substituído: (120088/12) ADELITA DE MACEDO BORGES

CONTRATO/SEDUC/34521/2024 DE: 29/05/2024

Processo N.: 1000004563878
Contratado: (283085/22) ALEXANDRE ZAMPIVA,CPF: ***.291.490-**-Cargofunção: (3506) CONTR.TEMP.FUNCAO PROF. HABILITADO;Ref:B-001;CH: 14H
Hab.:LICENCIATURA PLENA EM GEOGRAFIA;Motivo:- LICENCA PREMIO - GOZO -;Un. Adm:(243108) E E VIRGILIO CORREA FILHO;De: 14/05/2024 a 12/07/2024
Substituído: (58700/9) ERICA BUSS LIMA

CONTRATO/SEDUC/34521/2024 DE: 29/05/2024

Processo N.: 1000004566704
Contratado: (344621/1) ALICE DOS SANTOS SILVA,CPF: ***.954.001-**-Cargofunção: (3476) APOIO ADM. EDUCACIONAL-ELEMENTAR;Ref:A-001;CH: 30H
Hab.:ENSINO FUNDAMENTAL COMPLETO;Motivo:- FERIAS -;Un. Adm:(238961) E E MARIO SPINELLI;De: 27/05/2024 a 25/06/2024
Substituído: (286871/1) MARCO AURELIO FRANCISCO BARBOSA

CONTRATO/SEDUC/34521/2024 DE: 29/05/2024

Processo N.: 1000004565888
Contratado: (291307/9) CARLOS FERNANDO ALBUQUERQUE,CPF: ***.144.711-**-Cargofunção: (3506) CONTR.TEMP.FUNCAO PROF. HABILITADO;Ref:B-001;CH: 06H
Hab.:LICENCIATURA PLENA EM MATEMATICA;Motivo:- LICENCA PREMIO - GOZO -;Un. Adm:(237531) E E SOUZA BANDEIRA;De: 22/05/2024 a 03/06/2024
Substituído: (33731/2) ELIAS MARTINS

CONTRATO/SEDUC/34521/2024 DE: 29/05/2024

Processo N.: 1000004564298
Contratado: (265176/32) CATIA DE LIMA,CPF: ***.634.151-**-Cargofunção: (3506) CONTR.TEMP.FUNCAO PROF. HABILITADO;Ref:B-001;CH: 04H
Hab.:LICENCIATURA PLENA EM EDUCACAO FISICA;Motivo:- LICENCA PARA QUALIFICACAO PROFISSIONAL PARCIAL -;Un. Adm:(236004) E E DR ANISIO JOSE MOREIRA;De: 29/05/2024 a 13/12/2024
Substituído: (276214/13) EVELIN FERREIRA GONCALVES

CONTRATO/SEDUC/34521/2024 DE: 29/05/2024

Processo N.: 1000004566164
Contratado: (223363/26) CLAUDIA IRENE MENDES FILHA,CPF: ***.011.811-**-Cargofunção: (3468) TECNICO ADMINISTRATIVO EDUCACIONAL;Ref:A-001;CH: 30H
Hab.:ENSINO MEDIO;Motivo:- FERIAS -;Un. Adm:(238155) E E PE JOAO PANAROTTO;De: 21/05/2024 a 09/06/2024
Substituído: (286983/1) LETICIA FERNANDA DE SOUZA CARVALHO

CONTRATO/SEDUC/34521/2024 DE: 29/05/2024

Processo N.: 1000004567188
Contratado: (212474/64) CLAUDIA POLICENA DE SOUZA,CPF: ***.681.131-**-Cargofunção: (3506) CONTR.TEMP.FUNCAO PROF. HABILITADO;Ref:B-001;CH: 05H
Hab.:LICENCIATURA PLENA EM GEOGRAFIA;Motivo:- LICENCA PREMIO - GOZO -;Un. Adm:(238392) E E MADRE TARCILA;De: 26/05/2024 a 23/08/2024
Substituído: (105788/23) PRICIANE CABRAL FERNANDES ACCO

CONTRATO/SEDUC/34521/2024 DE: 29/05/2024

Processo N.: 1000004567203
Contratado: (339963/10) CLEONICE NEVES DA SILVA FERNANDES,CPF: ***.966.891-**-Cargofunção: (3506) CONTR.TEMP.FUNCAO PROF. HABILITADO;Ref:B-001;CH: 14H
Hab.:LICENCIATURA PLENA EM HISTORIA;Motivo:- LICENCA PREMIO - GOZO -;Un. Adm:(238392) E E MADRE TARCILA;De: 26/05/2024 a 23/08/2024
Substituído: (105788/23) PRICIANE CABRAL FERNANDES ACCO

CONTRATO/SEDUC/34521/2024 DE: 29/05/2024

Processo N.: 1000004566907
Contratado: (133079/19) CLEONICE PEREIRA GONCALVES,CPF: ***.502.961-**-Cargofunção: (3506) CONTR.TEMP.FUNCAO PROF. HABILITADO;Ref:B-001;CH: 02H
Hab.:LICENCIATURA PLENA EM CIENCIAS BIOLOGICAS;Motivo:- CEDENCIA PARA OUTRO ORGAO OU PODER - COM ONUS C/ RESSARC;Un. Adm:(239500) E E RAMIRO BERNARDO DA SILVA;De: 14/05/2024 a 13/12/2024
Substituído: (288421/1) CRISTIANE BASSANI MEDEIROS

CONTRATO/SEDUC/34521/2024 DE: 29/05/2024
 Processo Nº: 1000004563474
 Contratado: (135716/62) EDIRLAINE MARQUES AZEVEDO RIBEIRO,CPF: ***.237.041-**,Cargo/Função: (3506) CONTR.TEMP.FUNCAO PROF. HABILITADO;Ref:B-001;CH: 02H
 Hab.:LICENCIATURA PLENA EM HISTÓRIA;Motivo:- LICENCA PREMIO - GOZO -;Un. Adm:(240737) E E PROF VANIL STABILITO;De: 20/05/2024 a 01/07/2024
 Substituído: (66882/4) JOAO DIAS DE MOURA

CONTRATO/SEDUC/34521/2024 DE: 29/05/2024
 Processo Nº: 1000004566991
 Contratado: (220835/40) EDIVANIA LAURA LEO MOREIRA,CPF: ***.624.301-**,Cargo/Função: (3506) CONTR.TEMP.FUNCAO PROF. HABILITADO;Ref:B-001;CH: 06H
 Hab.:LICENCIATURA PLENA EM LETRAS/PORTUGUES;Motivo:- FERIAS -;Un. Adm:(241261) E E PROF ADALGISA DE BARROS;De: 23/05/2024 a 03/06/2024
 Substituído: (78253/4) CIBELE ANTONIA DE SOUZA RODRIGUES

CONTRATO/SEDUC/34521/2024 DE: 29/05/2024
 Processo Nº: 1000004564851
 Contratado: (344620/1) ELIANE RAMOS DA SILVA,CPF: ***.267.971-**,Cargo/Função: (3476) APOIO ADM. EDUCACIONAL-ELEMENTAR;Ref:A-001;CH: 30H
 Hab.:ENSINO FUNDAMENTAL COMPLETO;Motivo:- LICENCA PREMIO - GOZO -;Un. Adm:(241520) E E PROF MARIA DE FATIMA GIMENEZ LOPES;De: 22/05/2024 a 30/06/2024
 Substituído: (241547/1) MARIA APARECIDA BARBOSA DA SILVA

CONTRATO/SEDUC/34521/2024 DE: 29/05/2024
 Processo Nº: 1000004565057
 Contratado: (265995/14) EMERSON LIMA,CPF: ***.352.151-**,Cargo/Função: (3506) CONTR.TEMP.FUNCAO PROF. HABILITADO;Ref:B-001;CH: 07H
 Hab.:LICENCIATURA PLENA EM EDUCAÇÃO FISICA;Motivo:- LICENCA PREMIO - GOZO -;Un. Adm:(232610) E E ANTONIO FERREIRA SOBRINHO;De: 20/05/2024 a 18/06/2024
 Substituído: (132847/2) ARACY MARIA DOS SANTOS

CONTRATO/SEDUC/34521/2024 DE: 29/05/2024
 Processo Nº: 1000004564405
 Contratado: (310589/9) EPAMINODAS ALBERTO DE BRITO FERNANDES,CPF: ***.668.921-**,Cargo/Função: (3506) CONTR.TEMP.FUNCAO PROF. HABILITADO;Ref:B-001;CH: 12H
 Hab.:LICENCIATURA PLENA EM MATEMATICA;Motivo:- LICENCA PREMIO - GOZO -;Un. Adm:(240141) E E PROF ANA TEREZA ALBERNAS;De: 16/05/2024 a 14/07/2024
 Substituído: (120088/12) ADEL RITA DE MACEDO BORGES

CONTRATO/SEDUC/34521/2024 DE: 29/05/2024
 Processo Nº: 1000004563726
 Contratado: (209814/60) ERIC AUGUSTO GONCALVES,CPF: ***.944.401-**,Cargo/Função: (3506) CONTR.TEMP.FUNCAO PROF. HABILITADO;Ref:B-001;CH: 10H
 Hab.:LICENCIATURA PLENA EM EDUCAÇÃO FISICA;Motivo:- LICENCA PREMIO - GOZO -;Un. Adm:(238961) E E MARIO SPINELLI;De: 20/05/2024 a 18/06/2024
 Substituído: (257834/18) ELIZANGELA REGINA REIS

CONTRATO/SEDUC/34521/2024 DE: 29/05/2024
 Processo Nº: 1000004565770
 Contratado: (239287/36) FABIANY RIBEIRO LENHARO,CPF: ***.794.161-**,Cargo/Função: (3506) CONTR.TEMP.FUNCAO PROF. HABILITADO;Ref:B-001;CH: 02H
 Hab.:LICENCIATURA PLENA EM BIOLOGIA;Motivo:- LICENCA PARA TRATAMENTO DE SAUDE (EFETIVO) -;Un. Adm:(239410) E E MAJ OTAVIO PITALUGA;De: 22/05/2024 a 04/07/2024
 Substituído: (140162/1) HELTON MICHEL MODESTO SILVA

CONTRATO/SEDUC/34521/2024 DE: 29/05/2024
 Processo Nº: 1000004567057
 Contratado: (340091/2) FERNANDA NEGRO SALES,CPF: ***.859.621-**,Cargo/Função: (3506) CONTR.TEMP.FUNCAO PROF. HABILITADO;Ref:B-001;CH: 06H
 Hab.:LICENCIATURA PLENA EM LETRAS/PORTUGUES;Motivo:- LICENCA PREMIO - GOZO -;Un. Adm:(238082) E E SANTOS DUMONT;De: 15/05/2024 a 12/07/2024
 Substituído: (64704/6) VALERIA ANDRE DOS SANTOS

CONTRATO/SEDUC/34521/2024 DE: 29/05/2024
 Processo Nº: 1000004566886
 Contratado: (343745/3) FRANCIELE MARIA SCHNEIDER,CPF: ***.197.121-**,Cargo/Função: (3476) APOIO ADM. EDUCACIONAL-ELEMENTAR;Ref:A-001;CH: 30H
 Hab.:ENSINO MEDIO;Motivo:- LICENCA PREMIO - GOZO -;Un. Adm:(243841) E E PROF ALZIRA MARIA DA SILVA;De: 27/05/2024 a 18/06/2024
 Substituído: (88491/4) APARECIDA OLIVEIRA DE MELO VERGILIO

CONTRATO/SEDUC/34521/2024 DE: 29/05/2024
 Processo Nº: 1000004566824
 Contratado: (344618/1) GABRIELA COELHO DOS SANTOS,CPF: ***.991.751-**,Cargo/Função: (3468) TECNICO ADMINISTRATIVO EDUCACIONAL;Ref:A-001;CH: 30H
 Hab.:ENSINO MEDIO;Motivo:- CEDÊNCIA PARA OUTRO ÓRGÃO OU PODER - COM ONUS S/ RESSARC;Un. Adm:(239917) E E 10 DE DEZEMBRO;De: 24/05/2024 a 13/12/2024
 Substituído: (71052/2) SUELY APARECIDA REINALDA

CONTRATO/SEDUC/34521/2024 DE: 29/05/2024
 Processo Nº: 1000004565154
 Contratado: (86357/24) GUSTAVO MEIRA COELHO,CPF: ***.362.921-**,Cargo/Função: (3506) CONTR.TEMP.FUNCAO PROF. HABILITADO;Ref:B-001;CH: 02H
 Hab.:LICENCIATURA PLENA EM LETRAS/PORTUGUES/ESPANHOL;Motivo:- CEDÊNCIA PARA OUTRO ÓRGÃO OU PODER - SEM ONUS -;Un. Adm:(238236) E E ZELIA DA COSTA ALMEIDA;De: 15/05/2024 a 13/12/2024
 Substituído: (119978/12) CARLOS ALBERTO DE ASSUNCAO SANTOS

CONTRATO/SEDUC/34521/2024 DE: 29/05/2024
 Processo Nº: 1000004561608
 Contratado: (235748/5) ILISSON DO PRADO,CPF: ***.331.191-**,Cargo/Função: (3506) CONTR.TEMP.FUNCAO PROF. HABILITADO;Ref:B-001;CH: 02H
 Hab.:LICENCIATURA PLENA EM HISTÓRIA;Motivo:- LICENCA PREMIO - GOZO -;Un. Adm:(239755) E E PROF RAFAEL RUEDA;De: 16/05/2024 a 08/07/2024
 Substituído: (46291/27) MARIA REGINA DIAS DE MOURA DE CARVALHO

CONTRATO/SEDUC/34521/2024 DE: 29/05/2024
 Processo Nº: 1000004565994
 Contratado: (344619/1) INES MARIA LIRA BRASIL,CPF: ***.922.661-**,Cargo/Função: (3476) APOIO ADM. EDUCACIONAL-ELEMENTAR;Ref:A-001;CH: 30H
 Hab.:ENSINO FUNDAMENTAL COMPLETO;Motivo:- LICENCA PARA TRATAMENTO DE INTERESSE PARTICULAR -;Un. Adm:(239470) E E DOMINGOS APARECIDO DOS SANTOS;De: 14/05/2024 a 13/12/2024
 Substituído: (286595/1) JEISIANE ROSA DE ALMEIDA

CONTRATO/SEDUC/34521/2024 DE: 29/05/2024
 Processo Nº: 1000004562967
 Contratado: (341808/3) JESSICA FREITAS DEMETRIO,CPF: ***.869.992-**,Cargo/Função: (3468) TECNICO ADMINISTRATIVO EDUCACIONAL;Ref:A-001;CH: 30H
 Hab.:ENSINO MEDIO;Motivo:- LICENCA PREMIO - GOZO -;Un. Adm:(234494) E E MIL TIRAD SOL PM ADRIANA M RAMOS;De: 24/05/2024 a 02/06/2024
 Substituído: (40018/3) CLEUZELI DE ANDRADE

CONTRATO/SEDUC/34521/2024 DE: 29/05/2024
 Processo Nº: 1000004566236
 Contratado: (86565/45) JOAO BATISTA XAVIER,CPF: ***.863.551-**,Cargo/Função: (3506) CONTR.TEMP.FUNCAO PROF. HABILITADO;Ref:B-001;CH: 24H
 Hab.:LICENCIATURA PLENA EM LETRAS/PORTUGUES;Motivo:- LICENCA PREMIO - GOZO -;Un. Adm:(238627) E E ALINA DO NASCIMENTO TOCANTINS;De: 02/05/2024 a 30/06/2024
 Substituído: (84572/1) ISILDA SIMONE PEREIRA CAMACHO

CONTRATO/SEDUC/34521/2024 DE: 29/05/2024
 Processo Nº: 1000004563945
 Contratado: (139458/24) JOAO BOSCO SILVA DE SOUSA,CPF: ***.077.871-**,Cargo/Função: (3506) CONTR.TEMP.FUNCAO PROF. HABILITADO;Ref:B-001;CH: 01H
 Hab.:LICENCIATURA PLENA EM CIENCIAS SOCIAIS;Motivo:- LICENCA PARA TRATAMENTO DE SAUDE (EFETIVO) -;Un. Adm:(239674) E E JUSCELINO KUBISTCHEK;De: 15/05/2024 a 01/07/2024
 Substituído: (34866/35) ISABEL ALVES CRUZ

CONTRATO/SEDUC/34521/2024 DE: 29/05/2024
 Processo Nº: 1000004567445
 Contratado: (139458/25) JOAO BOSCO SILVA DE SOUSA, CPF: ***.077.871-**-**; Cargo/Função: (3506) CONTR.TEMP.FUNCAO PROF. HABILITADO; Ref: B-001; CH: 01H
 Hab.: LICENCIATURA PLENA EM CIENCIAS SOCIAIS; Motivo:- LICENCA PARA TRATAMENTO DE SAUDE (EFETIVO) -; Un. Adm: (239674) E E JUSCELINO KUBISTCHEK; De: 15/05/2024 a 01/07/2024
 Substituído: (34866/35) ISABEL ALVES CRUZ

CONTRATO/SEDUC/34521/2024 DE: 29/05/2024
 Processo Nº: 1000004565687
 Contratado: (280169/10) JONADABIO CANDIDO GREGORIO DA SILVA, CPF: ***.210.761-**-**; Cargo/Função: (3506) CONTR.TEMP.FUNCAO PROF. HABILITADO; Ref: B-001; CH: 11H
 Hab.: LICENCIATURA PLENA EM HISTÓRIA; Motivo:- LICENCA PREMIO - GOZO -; Un. Adm: (240346) E E PROF ELIANE DIGIGOV SANTANA; De: 23/05/2024 a 20/08/2024
 Substituído: (141165/13) CRISTIANO COSTA PEREIRA

CONTRATO/SEDUC/34521/2024 DE: 29/05/2024
 Processo Nº: 1000004565953
 Contratado: (314809/24) JOSE LUCAS SILVA CAMPOS, CPF: ***.480.091-**-**; Cargo/Função: (3506) CONTR.TEMP.FUNCAO PROF. HABILITADO; Ref: B-001; CH: 02H
 Hab.: LICENCIATURA PLENA EM QUIMICA; Motivo:- LICENCA PARA TRATAMENTO DE SAUDE (EFETIVO) -; Un. Adm: (239410) E E MAJ OTAVIO PITALUGA; De: 23/05/2024 a 04/07/2024
 Substituído: (140162/1) HELTON MICHEL MODESTO SILVA

CONTRATO/SEDUC/34521/2024 DE: 29/05/2024
 Processo Nº: 1000004563938
 Contratado: (126545/52) JOSE SERGIO BIZERRA ARRUDA, CPF: ***.328.661-**-**; Cargo/Função: (3506) CONTR.TEMP.FUNCAO PROF. HABILITADO; Ref: B-001; CH: 03H
 Hab.: LICENCIATURA PLENA EM BIOLOGIA; Motivo:- LICENCA PARA TRATAMENTO DE SAUDE (EFETIVO) -; Un. Adm: (239674) E E JUSCELINO KUBISTCHEK; De: 15/05/2024 a 01/07/2024
 Substituído: (34866/35) ISABEL ALVES CRUZ

CONTRATO/SEDUC/34521/2024 DE: 29/05/2024
 Processo Nº: 1000004564763
 Contratado: (344610/1) JULIANA APARECIDA SILVA GUASTALDI, CPF: ***.193.241-**-**; Cargo/Função: (3506) CONTR.TEMP.FUNCAO PROF. HABILITADO; Ref: B-001; CH: 06H
 Hab.: LICENCIATURA PLENA EM BIOLOGIA; Motivo:- LICENCA PREMIO - GOZO -; Un. Adm: (239356) E E JOSE SALMEN HANZE; De: 14/05/2024 a 12/07/2024
 Substituído: (89195/38) LAURA CRISTIANE SENNA DE ALMEIDA

CONTRATO/SEDUC/34521/2024 DE: 29/05/2024
 Processo Nº: 1000004564356
 Contratado: (143732/36) JULIANE SOLDERA BARCELLOS, CPF: ***.290.150-**-**; Cargo/Função: (3506) CONTR.TEMP.FUNCAO PROF. HABILITADO; Ref: B-001; CH: 07H
 Hab.: LICENCIATURA PLENA EM MATEMATICA; Motivo:- LICENCA PREMIO - GOZO -; Un. Adm: (235300) E E MIL TIR 1 TEN PM SALOMAO F F PIOVESAN; De: 14/05/2024 a 12/07/2024
 Substituído: (268492/9) THALITA FARIA DE OLIVEIRA RODRIGUES

CONTRATO/SEDUC/34521/2024 DE: 29/05/2024
 Processo Nº: 1000004565500
 Contratado: (283082/2) JULIETE DOS SANTOS CORREA, CPF: ***.731.931-**-**; Cargo/Função: (3476) APOIO ADM. EDUCACIONAL-ELEMENTAR; Ref: A-001; CH: 30H
 Hab.: ENSINO FUNDAMENTAL COMPLETO; Motivo:- LICENCA PREMIO - GOZO -; Un. Adm: (242004) E E EUCARIS NUNES DA CUNHA MORAES; De: 22/05/2024 a 04/06/2024
 Substituído: (242474/1) SEBASTIANA FRANCISCA MARQUES DE SOUZA

CONTRATO/SEDUC/34521/2024 DE: 29/05/2024
 Processo Nº: 1000004565535
 Contratado: (341418/3) KARINE PEREIRA DA COSTA, CPF: ***.484.491-**-**; Cargo/Função: (3476) APOIO ADM. EDUCACIONAL-ELEMENTAR; Ref: A-001; CH: 30H
 Hab.: ENSINO FUNDAMENTAL COMPLETO; Motivo:- LICENCA PREMIO - GOZO -; Un. Adm: (240141) E E PROF ANA TEREZA ALBERNAS; De: 23/05/2024 a 20/08/2024
 Substituído: (141770/2) FRANCIANE LIMA DE PAULA

CONTRATO/SEDUC/34521/2024 DE: 29/05/2024
 Processo Nº: 1000004566170
 Contratado: (275821/22) KELLY CRISTINA DA SILVA, CPF: ***.268.451-**-**; Cargo/Função: (3506) CONTR.TEMP.FUNCAO PROF. HABILITADO; Ref: B-001; CH: 14H
 Hab.: LICENCIATURA PLENA EM CIENCIAS BIOLOGICAS; Motivo:- LICENCA PREMIO - GOZO -; Un. Adm: (241288) E E PROF JERCY JACOB; De: 21/05/2024 a 19/06/2024
 Substituído: (87662/9) LUCIANE ROSSETO

CONTRATO/SEDUC/34521/2024 DE: 29/05/2024
 Processo Nº: 1000004566050
 Contratado: (298012/4) KEPLIA PRISCILA DA SILVA, CPF: ***.916.931-**-**; Cargo/Função: (3506) CONTR.TEMP.FUNCAO PROF. HABILITADO; Ref: B-001; CH: 24H
 Hab.: LICENCIATURA PLENA EM PEDAGOGIA; Motivo:- LICENCA PARA QUALIFICAÇÃO PROFISSIONAL -; Un. Adm: (237817) E E LUIZA NUNES BEZERRA; De: 24/05/2024 a 13/12/2024
 Substituído: (227268/1) RENATA APARECIDA DA SILVA

CONTRATO/SEDUC/34521/2024 DE: 29/05/2024
 Processo Nº: 1000004565862
 Contratado: (261155/33) LARISSA PEDROSO REIS, CPF: ***.655.331-**-**; Cargo/Função: (3506) CONTR.TEMP.FUNCAO PROF. HABILITADO; Ref: B-001; CH: 12H
 Hab.: LICENCIATURA PLENA EM CIENCIAS BIOLOGICAS; Motivo:- LICENCA PREMIO - GOZO -; Un. Adm: (238546) E E CEL RAFAEL DE SIQUEIRA; De: 01/05/2024 a 06/07/2024
 Substituído: (210089/10) RENATA CUSTODIO DE LIMA

CONTRATO/SEDUC/34521/2024 DE: 29/05/2024
 Processo Nº: 1000004564899
 Contratado: (251945/58) LAURA ELIZA GREGUI MOTA, CPF: ***.579.191-**-**; Cargo/Função: (3506) CONTR.TEMP.FUNCAO PROF. HABILITADO; Ref: B-001; CH: 08H
 Hab.: LICENCIATURA PLENA EM QUIMICA; Motivo:- LICENCA PREMIO - GOZO -; Un. Adm: (232610) E E ANTONIO FERREIRA SOBRINHO; De: 20/05/2024 a 18/06/2024
 Substituído: (132847/2) ARACY MARIA DOS SANTOS

CONTRATO/SEDUC/34521/2024 DE: 29/05/2024
 Processo Nº: 1000004565865
 Contratado: (343747/2) LUAN LUCAS SANTOS RIBEIRO, CPF: ***.763.161-**-**; Cargo/Função: (3506) CONTR.TEMP.FUNCAO PROF. HABILITADO; Ref: B-001; CH: 24H
 Hab.: LICENCIATURA PLENA EM SOCIOLOGIA; Motivo:- LICENCA PREMIO - GOZO -; Un. Adm: (237566) E E ANDRE AVELINO RIBEIRO; De: 14/05/2024 a 12/07/2024
 Substituído: (141304/13) RENATA DA SILVA FONSECA

CONTRATO/SEDUC/34521/2024 DE: 29/05/2024
 Processo Nº: 1000004561163
 Contratado: (314740/7) LUCIA LEONARDI, CPF: ***.317.032-**-**; Cargo/Função: (3506) CONTR.TEMP.FUNCAO PROF. HABILITADO; Ref: B-001; CH: 12H
 Hab.: LICENCIATURA PLENA EM MATEMATICA; Motivo:- LICENCA PREMIO - GOZO -; Un. Adm: (239682) E E ALVARINA ALVES DE FREITAS; De: 15/05/2024 a 28/06/2024
 Substituído: (123263/14) GEORGEA SOLON RIBEIRO

CONTRATO/SEDUC/34521/2024 DE: 29/05/2024
 Processo Nº: 1000004567207
 Contratado: (276089/25) LUZIA MARQUES PEREIRA MENDONCA, CPF: ***.189.091-**-**; Cargo/Função: (3506) CONTR.TEMP.FUNCAO PROF. HABILITADO; Ref: B-001; CH: 05H
 Hab.: LICENCIATURA PLENA EM HISTÓRIA; Motivo:- LICENCA PREMIO - GOZO -; Un. Adm: (238392) E E MADRE TARCILA; De: 26/05/2024 a 23/08/2024
 Substituído: (105788/23) PRICIANE CABRAL FERNANDES ACCO

CONTRATO/SEDUC/34521/2024 DE: 29/05/2024
 Processo Nº: 1000004567411
 Contratado: (240569/38) MARCILENE LEMES DA SILVA, CPF: ***.339.361-**-**; Cargo/Função: (3506) CONTR.TEMP.FUNCAO PROF. HABILITADO; Ref: B-001; CH: 03H
 Hab.: LICENCIATURA PLENA EM FISICA; Motivo:- LICENCA PREMIO - GOZO -; Un. Adm: (237884) E E 29 DE NOVEMBRO; De: 24/05/2024 a 12/07/2024
 Substituído: (268492/9) THALITA FARIA DE OLIVEIRA RODRIGUES

CONTRATO/SEDUC/34521/2024 DE: 29/05/2024
 Processo Nº: 1000004567417
 Contratado: (240569/39) MARCILENE LEMES DA SILVA,CPF:
 ***.339.361-**-Cargos/Função: (3506) CONTR.TEMP.FUNCAO PROF.
 HABILITADO;Ref:B-001;CH: 02H
 Hab.:LICENCIATURA PLENA EM FISICA;Motivo:- LICENCA PREMIO -
 GOZO -;Un. Adm:(237884) E E 29 DE NOVEMBRO;De: 24/05/2024 a
 12/07/2024
 Substituído: (268492/9) THALITA FARIA DE OLIVEIRA RODRIGUES

CONTRATO/SEDUC/34521/2024 DE: 29/05/2024
 Processo Nº: 1000004567035
 Contratado: (336888/4) MARICELLE BARBOSA MARTINS
 RODRIGUES,CPF: ***.125.171-**-Cargos/Função: (3506) CONTR.TEMP.
 FUNCAO PROF. HABILITADO;Ref:B-001;CH: 10H
 Hab.:LICENCIATURA PLENA EM ARTE;Motivo:- LICENCA PREMIO -
 GOZO -;Un. Adm:(241717) E E DIVA HUGUENEY DE SIQUEIRA
 BASTOS;De: 27/05/2024 a 14/08/2024
 Substituído: (289666/1) THEREZA HELENA DE SOUZA NUNES

CONTRATO/SEDUC/34521/2024 DE: 29/05/2024
 Processo Nº: 1000004566810
 Contratado: (201659/14) MARINEZ RANGEL SANTOS,CPF:
 ***.368.921-**-Cargos/Função: (3468) TECNICO ADMINISTRATIVO
 EDUCACIONAL;Ref:A-001;CH: 30H
 Hab.:ENSINO MEDIO;Motivo:- LICENCA PREMIO - GOZO -;Un.
 Adm:(239917) E E 10 DE DEZEMBRO;De: 24/05/2024 a 06/06/2024
 Substituído: (240396/1) LEANDRO JUNIOR PIRES AGUIAR

CONTRATO/SEDUC/34521/2024 DE: 29/05/2024
 Processo Nº: 1000004565286
 Contratado: (310369/13) MATHEUS BENEDITO DE ARRUDA E
 SILVA,CPF: ***.727.351-**-Cargos/Função: (3506) CONTR.TEMP.
 FUNCAO PROF. HABILITADO;Ref:B-001;CH: 06H
 Hab.:LICENCIATURA PLENA EM FISICA;Motivo:- LICENCA PREMIO -
 GOZO -;Un. Adm:(238210) E E TANCREDO DE ALMEIDA NEVES;De:
 20/05/2024 a 01/06/2024
 Substituído: (91946/2) SERGIO WAGNER GRIPP DA SILVEIRA

CONTRATO/SEDUC/34521/2024 DE: 29/05/2024
 Processo Nº: 1000004565732
 Contratado: (310369/12) MATHEUS BENEDITO DE ARRUDA E
 SILVA,CPF: ***.727.351-**-Cargos/Função: (3506) CONTR.TEMP.
 FUNCAO PROF. HABILITADO;Ref:B-001;CH: 02H
 Hab.:LICENCIATURA PLENA EM FISICA;Motivo:- LICENCA PREMIO -
 GOZO -;Un. Adm:(238210) E E TANCREDO DE ALMEIDA NEVES;De:
 20/05/2024 a 01/06/2024
 Substituído: (91946/2) SERGIO WAGNER GRIPP DA SILVEIRA

CONTRATO/SEDUC/34521/2024 DE: 29/05/2024
 Processo Nº: 1000004561448
 Contratado: (317033/27) MILENA DA SILVA FERNANDES,CPF:
 ***.760.671-**-Cargos/Função: (3506) CONTR.TEMP.FUNCAO PROF.
 HABILITADO;Ref:B-001;CH: 13H
 Hab.:LICENCIATURA PLENA EM MATEMATICA;Motivo:- LICENCA
 PREMIO - GOZO -;Un. Adm:(239992) E E IR DIVA PIMENTEL;De:
 14/05/2024 a 12/07/2024
 Substituído: (144328/10) EDLUCIO FARIAS DOS SANTOS

CONTRATO/SEDUC/34521/2024 DE: 29/05/2024
 Processo Nº: 1000004566881
 Contratado: (265313/73) MISSILENE CARVALHO ALVES DE
 PAULA,CPF: ***.976.652-**-Cargos/Função: (3506) CONTR.TEMP.
 FUNCAO PROF. HABILITADO;Ref:B-001;CH: 06H
 Hab.:LICENCIATURA PLENA EM CIENCIAS BIOLOGICAS;Motivo:-
 LICENCA PREMIO - GOZO -;Un. Adm:(243841) E E PROF ALZIRA
 MARIA DA SILVA;De: 14/05/2024 a 12/07/2024
 Substituído: (47516/17) OSVALDO PEREIRA DA CUNHA SILVA

CONTRATO/SEDUC/34521/2024 DE: 29/05/2024
 Processo Nº: 1000004562935
 Contratado: (272540/13) MONICA REGINA KLEMP ALVES,CPF:
 ***.252.511-**-Cargos/Função: (3506) CONTR.TEMP.FUNCAO PROF.
 HABILITADO;Ref:B-001;CH: 04H
 Hab.:LICENCIATURA PLENA EM PEDAGOGIA;Motivo:- LICENCA
 PREMIO - GOZO -;Un. Adm:(241016) E E OSMAIR PINHEIRO DA
 SILVA;De: 17/05/2024 a 13/07/2024
 Substituído: (119889/21) BENEDITO JOAO DE MIRANDA

CONTRATO/SEDUC/34521/2024 DE: 29/05/2024
 Processo Nº: 1000004561112
 Contratado: (317332/22) MONIQUE ROCHA FERREIRA
 MARANGONI,CPF: ***.228.751-**-Cargos/Função: (3506) CONTR.TEMP.
 FUNCAO PROF. HABILITADO;Ref:B-001;CH: 04H
 Hab.:LICENCIATURA PLENA EM CIENCIAS BIOLOGICAS;Motivo:-
 LICENCA PREMIO - GOZO -;Un. Adm:(240010) E E MAL EURICO
 GASPAR DUTRA;De: 17/05/2024 a 15/07/2024
 Substituído: (75279/3) MARIA CRISTINA SAENZ HERNANDEZ

CONTRATO/SEDUC/34521/2024 DE: 29/05/2024
 Processo Nº: 1000004565214
 Contratado: (312047/6) NAILZA PACHECO DA SILVA PEIXOTO,CPF:
 ***.452.951-**-Cargos/Função: (3476) APOIO ADM. EDUCACIONAL-
 ELEMENTAR;Ref:A-001;CH: 30H
 Hab.:ENSINO FUNDAMENTAL COMPLETO;Motivo:- LICENCA
 PREMIO - GOZO -;Un. Adm:(237469) E E JOAO BRIENE DE
 CAMARGO;De: 13/05/2024 a 29/06/2024
 Substituído: (227142/1) KATIA CELENA DO BOM DESPACHO DA
 CRUZ

CONTRATO/SEDUC/34521/2024 DE: 29/05/2024
 Processo Nº: 1000004564711
 Contratado: (340900/12) NATACHA KOCHENBORGER,CPF:
 ***.331.041-**-Cargos/Função: (3506) CONTR.TEMP.FUNCAO PROF.
 HABILITADO;Ref:B-001;CH: 02H
 Hab.:LICENCIATURA PLENA EM HISTÓRIA;Motivo:- LICENCA
 PREMIO - GOZO -;Un. Adm:(235261) E E DES INT DA ED BAS GET
 DORNELLES VARGAS;De: 03/06/2024 a 02/07/2024
 Substituído: (203554/46) ELAINE TERESINHA NAIBO

CONTRATO/SEDUC/34521/2024 DE: 29/05/2024
 Processo Nº: 1000004564607
 Contratado: (262958/15) NEUDA MENDES DA SILVA,CPF:
 ***.771.241-**-Cargos/Função: (3476) APOIO ADM. EDUCACIONAL-
 ELEMENTAR;Ref:A-001;CH: 30H
 Hab.:ENSINO MEDIO;Motivo:- LICENCA PREMIO - GOZO -;Un.
 Adm:(232882) E E ANTONIA MOURA MUNIZ;De: 21/05/2024 a
 03/08/2024
 Substituído: (242521/1) ROSINETE DIMAS SANTOS

CONTRATO/SEDUC/34521/2024 DE: 29/05/2024
 Processo Nº: 1000004567056
 Contratado: (336898/6) NURIA BUDIB MOREIRA,CPF:
 ***.838.501-**-Cargos/Função: (3506) CONTR.TEMP.FUNCAO PROF.
 HABILITADO;Ref:B-001;CH: 06H
 Hab.:LICENCIATURA PLENA EM LETRAS/PORTUGUES;Motivo:-
 LICENCA PREMIO - GOZO -;Un. Adm:(238082) E E SANTOS
 DUMONT;De: 14/05/2024 a 12/07/2024
 Substituído: (64704/6) VALERIA ANDRE DOS SANTOS

CONTRATO/SEDUC/34521/2024 DE: 29/05/2024
 Processo Nº: 1000004562497
 Contratado: (327864/16) PAULO MARCELO SANTOS,CPF:
 ***.412.891-**-Cargos/Função: (3506) CONTR.TEMP.FUNCAO PROF.
 HABILITADO;Ref:B-001;CH: 04H
 Hab.:LICENCIATURA PLENA EM LETRAS/PORTUGUES;Motivo:-
 LICENCA PREMIO - GOZO -;Un. Adm:(243388) E E SAO VICENTE DE
 PAULA;De: 17/05/2024 a 12/07/2024
 Substituído: (121996/5) OLDEMAR WETH

CONTRATO/SEDUC/34521/2024 DE: 29/05/2024
 Processo Nº: 1000004566956
 Contratado: (311664/10) PEDRO HENRIQUE OLIVEIRA DA SILVA,CPF:
 ***.430.241-**-Cargos/Função: (3506) CONTR.TEMP.FUNCAO PROF.
 HABILITADO;Ref:B-001;CH: 24H
 Hab.:LICENCIATURA PLENA EM EDUCAÇÃO FISICA;Motivo:- FERIAS
 -;Un. Adm:(241717) E E DIVA HUGUENEY DE SIQUEIRA BASTOS;De:
 24/05/2024 a 07/06/2024
 Substituído: (37229/1) JOSE DANTAS DO NASCIMENTO

CONTRATO/SEDUC/34521/2024 DE: 29/05/2024
 Processo Nº: 1000004565559
 Contratado: (233413/39) PRISCILA OKAMURA,CPF:
 ***.295.211-**-Cargos/Função: (3506) CONTR.TEMP.FUNCAO PROF.
 HABILITADO;Ref:B-001;CH: 12H
 Hab.:LICENCIATURA PLENA EM CIENCIAS BIOLOGICAS;Motivo:-
 LICENCA PREMIO - GOZO -;Un. Adm:(242055) E E JOSE APARECIDO
 RIBEIRO;De: 14/05/2024 a 12/06/2024
 Substituído: (123642/8) VINICIUS SABINO DE PAULA

CONTRATO/SEDUC/34521/2024 DE: 29/05/2024
 Processo Nº: 1000004564697
 Contratado: (117254/101) PRISCILLA DANIELA CABRAL FERNANDES DA SILVA, CPF: ***.779.629-**, Cargo/Função: (3506) CONTR.TEMP. FUNCAO PROF. HABILITADO; Ref: B-001; CH: 14H
 Hab.: LICENCIATURA PLENA EM CIENCIAS BIOLOGICAS; Motivo: LICENCA PREMIO - GOZO -; Un. Adm: (235261) E E DES INT DA ED BAS GET DORNELLES VARGAS; De: 03/06/2024 a 02/07/2024
 Substituído: (203554/46) ELAINE TERESINHA NAIBO

CONTRATO/SEDUC/34521/2024 DE: 29/05/2024
 Processo Nº: 1000004564704
 Contratado: (117254/102) PRISCILLA DANIELA CABRAL FERNANDES DA SILVA, CPF: ***.779.629-**, Cargo/Função: (3506) CONTR.TEMP. FUNCAO PROF. HABILITADO; Ref: B-001; CH: 05H
 Hab.: LICENCIATURA PLENA EM CIENCIAS BIOLOGICAS; Motivo: LICENCA PREMIO - GOZO -; Un. Adm: (235261) E E DES INT DA ED BAS GET DORNELLES VARGAS; De: 03/06/2024 a 01/07/2024
 Substituído: (203554/46) ELAINE TERESINHA NAIBO

CONTRATO/SEDUC/34521/2024 DE: 29/05/2024
 Processo Nº: 1000004562639
 Contratado: (314433/7) RENATA CRISTINA BERTOLINI GOBBO, CPF: ***.699.991-**, Cargo/Função: (3506) CONTR.TEMP. FUNCAO PROF. HABILITADO; Ref: B-001; CH: 01H
 Hab.: LICENCIATURA PLENA EM QUIMICA; Motivo: LICENCA PREMIO - GOZO -; Un. Adm: (240346) E E PROF ELIANE DIGIGOV SANTANA; De: 20/05/2024 a 18/06/2024
 Substituído: (62265/49) LUIS ALBERTO ALVES SANTIAGO

CONTRATO/SEDUC/34521/2024 DE: 29/05/2024
 Processo Nº: 1000004566653
 Contratado: (283023/3) ROGERIA ALVES DA CRUZ, CPF: ***.991.111-**, Cargo/Função: (3476) APOIO ADM. EDUCACIONAL-ELEMENTAR; Ref: A-001; CH: 30H
 Hab.: ENSINO FUNDAMENTAL COMPLETO; Motivo: LICENCA PREMIO - GOZO -; Un. Adm: (238597) E E GUSTAVO KULMANN; De: 20/05/2024 a 29/07/2024
 Substituído: (227540/1) ADRIANA DE OLIVEIRA SANTANA

CONTRATO/SEDUC/34521/2024 DE: 29/05/2024
 Processo Nº: 1000004566035
 Contratado: (260158/2) SAMUEL LOPES DOS SANTOS, CPF: ***.158.621-**, Cargo/Função: (3506) CONTR.TEMP. FUNCAO PROF. HABILITADO; Ref: B-001; CH: 24H
 Hab.: LICENCIATURA PLENA EM MATEMATICA; Motivo: LICENCA PREMIO - GOZO -; Un. Adm: (243590) E E PROF JURACY MACEDO; De: 15/05/2024 a 13/06/2024
 Substituído: (53022/31) SAIRA GIMENES DE OLIVEIRA SANTOS RODRIGUES E SILVA

CONTRATO/SEDUC/34521/2024 DE: 29/05/2024
 Processo Nº: 1000004561076
 Contratado: (298862/18) SAMYRA KELLY SILVA DE OLIVEIRA, CPF: ***.671.151-**, Cargo/Função: (3506) CONTR.TEMP. FUNCAO PROF. HABILITADO; Ref: B-001; CH: 02H
 Hab.: LICENCIATURA PLENA EM MATEMATICA; Motivo: LICENCA PREMIO - GOZO -; Un. Adm: (240010) E E MAL EURICO GASPAR DUTRA; De: 17/05/2024 a 15/06/2024
 Substituído: (257046/2) MARCELLE KARYELLE MONTALVAO GOMES

CONTRATO/SEDUC/34521/2024 DE: 29/05/2024
 Processo Nº: 1000004564207
 Contratado: (262456/30) SANDRA SEVERIANO, CPF: ***.079.771-**, Cargo/Função: (3506) CONTR.TEMP. FUNCAO PROF. HABILITADO; Ref: B-001; CH: 05H
 Hab.: LICENCIATURA PLENA EM GEOGRAFIA; Motivo: LICENCA PREMIO - GOZO -; Un. Adm: (244724) E E PROF FRANCISCA DE SOUZA ALENCAR; De: 20/05/2024 a 12/07/2024
 Substituído: (120962/13) CRISTIANE ALVES DA SILVA

CONTRATO/SEDUC/34521/2024 DE: 29/05/2024
 Processo Nº: 1000004565564
 Contratado: (340513/6) SKARLETHY MENDES DE OLIVEIRA HOLANDA, CPF: ***.161.671-**, Cargo/Função: (3506) CONTR.TEMP. FUNCAO PROF. HABILITADO; Ref: B-001; CH: 01H
 Hab.: LICENCIATURA PLENA EM BIOLOGIA; Motivo: LICENCA PREMIO - GOZO -; Un. Adm: (242055) E E JOSE APARECIDO RIBEIRO; De: 14/05/2024 a 12/06/2024
 Substituído: (123642/8) VINICIUS SABINO DE PAULA

CONTRATO/SEDUC/34521/2024 DE: 29/05/2024
 Processo Nº: 1000004566105
 Contratado: (220425/23) SONIA VIEIRA DA SILVA, CPF: ***.628.221-**, Cargo/Função: (3506) CONTR.TEMP. FUNCAO PROF. HABILITADO; Ref: B-001; CH: 22H
 Hab.: LICENCIATURA PLENA EM HISTÓRIA; Motivo: LICENÇA PARA QUALIFICAÇÃO PROFISSIONAL -; Un. Adm: (244244) E E OSVALDO CANDIDO PEREIRA; De: 24/05/2024 a 13/12/2024
 Substituído: (227078/1) JONH ERICK AUGUSTO DA SILVA

CONTRATO/SEDUC/34521/2024 DE: 29/05/2024
 Processo Nº: 1000004566195
 Contratado: (220425/22) SONIA VIEIRA DA SILVA, CPF: ***.628.221-**, Cargo/Função: (3506) CONTR.TEMP. FUNCAO PROF. HABILITADO; Ref: B-001; CH: 04H
 Hab.: LICENCIATURA PLENA EM HISTÓRIA; Motivo: LICENÇA PARA QUALIFICAÇÃO PROFISSIONAL -; Un. Adm: (244244) E E OSVALDO CANDIDO PEREIRA; De: 24/05/2024 a 13/12/2024
 Substituído: (227078/2) JONH ERICK AUGUSTO DA SILVA

CONTRATO/SEDUC/34521/2024 DE: 29/05/2024
 Processo Nº: 1000004565580
 Contratado: (289946/8) SORAIA ABDEL AZIZ, CPF: ***.761.671-**, Cargo/Função: (3506) CONTR.TEMP. FUNCAO PROF. HABILITADO; Ref: B-001; CH: 05H
 Hab.: LICENCIATURA PLENA EM HISTÓRIA; Motivo: LICENCA PREMIO - GOZO -; Un. Adm: (240346) E E PROF ELIANE DIGIGOV SANTANA; De: 23/05/2024 a 20/08/2024
 Substituído: (141165/13) CRISTIANO COSTA PEREIRA

CONTRATO/SEDUC/34521/2024 DE: 29/05/2024
 Processo Nº: 1000004566815
 Contratado: (87538/90) TELMA MARIA ALVES, CPF: ***.569.861-**, Cargo/Função: (3506) CONTR.TEMP. FUNCAO PROF. HABILITADO; Ref: B-001; CH: 20H
 Hab.: LICENCIATURA PLENA EM HISTÓRIA; Motivo: LICENÇA PARA QUALIFICAÇÃO PROFISSIONAL -; Un. Adm: (244244) E E OSVALDO CANDIDO PEREIRA; De: 24/05/2024 a 13/12/2024
 Substituído: (227078/2) JONH ERICK AUGUSTO DA SILVA

CONTRATO/SEDUC/34521/2024 DE: 29/05/2024
 Processo Nº: 1000004566136
 Contratado: (243227/35) THAIS DOS SANTOS, CPF: ***.502.241-**, Cargo/Função: (3506) CONTR.TEMP. FUNCAO PROF. HABILITADO; Ref: B-001; CH: 11H
 Hab.: LICENCIATURA PLENA EM CIENCIAS BIOLOGICAS; Motivo: CEDÊNCIA PARA OUTRO ÓRGÃO OU PODER - SEM ONUS -; Un. Adm: (238023) E E DR ESTEVAO ALVES CORREA; De: 14/05/2024 a 13/12/2024
 Substituído: (128344/10) ENDRIGO ANTUNES MARTINS

CONTRATO/SEDUC/34521/2024 DE: 29/05/2024
 Processo Nº: 1000004565435
 Contratado: (307344/16) THAYLA SALLES DAS NEVES, CPF: ***.865.071-**, Cargo/Função: (3506) CONTR.TEMP. FUNCAO PROF. HABILITADO; Ref: B-001; CH: 02H
 Hab.: LICENCIATURA PLENA EM CIENCIAS BIOLOGICAS; Motivo: LICENCA PREMIO - GOZO -; Un. Adm: (234842) E E JOSE LEITE DE MORAES; De: 22/05/2024 a 30/06/2024
 Substituído: (113244/19) VANIA MARIA DE ALMEIDA VIEIRA

CONTRATO/SEDUC/34521/2024 DE: 29/05/2024
 Processo Nº: 1000004566802
 Contratado: (307344/17) THAYLA SALLES DAS NEVES, CPF: ***.865.071-**, Cargo/Função: (3506) CONTR.TEMP. FUNCAO PROF. HABILITADO; Ref: B-001; CH: 16H
 Hab.: LICENCIATURA PLENA EM CIENCIAS BIOLOGICAS; Motivo: LICENCA PREMIO - GOZO -; Un. Adm: (234842) E E JOSE LEITE DE MORAES; De: 25/05/2024 a 27/07/2024
 Substituído: (128815/6) SELMA DE SOUZA NUNES

CONTRATO/SEDUC/34521/2024 DE: 29/05/2024
 Processo Nº: 1000004565567
 Contratado: (311442/11) UEVERTON CARLOS DO CARMO DA SILVA, CPF: ***.475.191-**, Cargo/Função: (3506) CONTR.TEMP. FUNCAO PROF. HABILITADO; Ref: B-001; CH: 11H
 Hab.: LICENCIATURA PLENA EM QUIMICA; Motivo: LICENCA PREMIO - GOZO -; Un. Adm: (242055) E E JOSE APARECIDO RIBEIRO; De: 14/05/2024 a 12/06/2024
 Substituído: (123642/8) VINICIUS SABINO DE PAULA

CONTRATO/SEDUC/34521/2024 DE: 29/05/2024
 Processo Nº: 1000004566692
 Contratado: (344617/1) VANESSA DE OLIVEIRA ALVES MARTINEZ, CPF: ***.466.451-**, Cargo/Função: (3476) APOIO ADM. EDUCACIONAL-ELEMENTAR; Ref:A-001; CH: 30H
 Hab.: ENSINO MEDIO; Motivo:- LICENCA PARA TRATAMENTO DE SAUDE (EFETIVO) -; Un. Adm:(242748) E D ROSA FRIGGER PIOVEZAN; De: 23/05/2024 a 14/08/2024
 Substituído: (73479/4) CRISTIANA ROCHA DA SILVA

CONTRATO/SEDUC/34521/2024 DE: 29/05/2024
 Processo Nº: 10000045667186
 Contratado: (270690/30) YLDENEIDE MACHADO SOUZA, CPF: ***.298.723-**, Cargo/Função: (3506) CONTR.TEMP.FUNCAO PROF. HABILITADO; Ref:B-001; CH: 24H
 Hab.: LICENCIATURA PLENA EM LETRAS/PORTUGUES; Motivo:- LICENÇA PARA QUALIFICAÇÃO PROFISSIONAL -; Un. Adm:(238287) E E PEDRO ALBERTO TAYANO; De: 26/05/2024 a 13/12/2024
 Substituído: (262058/5) WELICA CRISTINA DUARTE DE OLIVEIRA

CONTRATO/SEDUC/34521/2024 DE: 29/05/2024
 Processo Nº: 1000004565075
 Contratado: (270814/48) ZILDA DE OLIVEIRA, CPF: ***.122.191-**, Cargo/Função: (3506) CONTR.TEMP.FUNCAO PROF. HABILITADO; Ref:B-001; CH: 09H
 Hab.: LICENCIATURA PLENA EM CIENCIAS BIOLOGICAS; Motivo:- LICENCA PREMIO - GOZO -; Un. Adm:(232610) E E ANTONIO FERREIRA SOBRINHO; De: 20/05/2024 a 18/06/2024
 Substituído: (132847/2) ARACY MARIA DOS SANTOS

PUBLICADA, REGISTRADA, CUMpra-SE.
 Cuiabá-MT, 29 de Maio de 2024.
 Alan Resende Porto
 Secretário de Estado de Educação

Protocolo 1584346

O(A) Secretário de Estado de Educação no uso de suas atribuições que lhes são conferidas por lei,

Resolve: AUTORIZAR - SEDUC
 Objeto: CONTRATAÇÃO TEMPORARIA

CONTRATO/SEDUC/12237/2024 DE: 29/05/2024
 Processo Nº: 1000004565261
 Contratado: (285088/22) ABENIZIA AUXILIADORA BARROS, CPF: ***.226.271-**, Cargo/Função: (3506) CONTR.TEMP. FUNCAO PROF. HABILITADO; Ref:B-001; CH: 11H
 Hab.: LICENCIATURA PLENA EM SOCIOLOGIA; Motivo:- PROFESSOR -; Un. Adm:(240974) E E DUNGA RODRIGUES; De: 16/05/2024 a 14/07/2024

CONTRATO/SEDUC/12237/2024 DE: 29/05/2024
 Processo Nº: 1000004566935
 Contratado: (201877/56) ADAO LUIZ MARCOSKI, CPF: ***.481.411-**, Cargo/Função: (3506) CONTR.TEMP. FUNCAO PROF. HABILITADO; Ref:B-001; CH: 12H
 Hab.: LICENCIATURA PLENA EM MATEMATICA; Motivo: CONTRATO POR TEMPO DETERMINADO DE ACORDO COM A L.C. 600/17; Un. Adm:(238236) E E ZELIA DA COSTA ALMEIDA; De: 23/05/2024 a 13/12/2024

CONTRATO/SEDUC/12237/2024 DE: 29/05/2024
 Processo Nº: 1000004565311
 Contratado: (206354/37) ADENIR DA GUIA MENDES RODRIGUES, CPF: ***.359.221-**, Cargo/Função: (3506) CONTR.TEMP. FUNCAO PROF. HABILITADO; Ref:B-001; CH: 06H
 Hab.: LICENCIATURA PLENA EM LETRAS/PORTUGUES; Motivo:- PROFESSOR -; Un. Adm:(238171) E E PROF PACIANA TORRES DE SANTANA; De: 13/05/2024 a 08/07/2024

CONTRATO/SEDUC/12237/2024 DE: 29/05/2024
 Processo Nº: 1000004566774
 Contratado: (268945/30) ADIENNI LEANDRO DOS SANTOS, CPF: ***.981.551-**, Cargo/Função: (3506) CONTR.TEMP. FUNCAO PROF. HABILITADO; Ref:B-001; CH: 14H
 Hab.: LICENCIATURA PLENA EM CIENCIAS BIOLOGICAS; Motivo:- PROFESSOR -; Un. Adm:(238406) E E SAO LOURENCO; De: 23/05/2024 a 20/08/2024

CONTRATO/SEDUC/12237/2024 DE: 29/05/2024
 Processo Nº: 1000004566925
 Contratado: (134229/51) ADILSON ANTONIO DA SILVA, CPF: ***.786.351-**, Cargo/Função: (3506) CONTR.TEMP. FUNCAO PROF. HABILITADO; Ref:B-001; CH: 03H
 Hab.: LICENCIATURA PLENA EM GEOGRAFIA; Motivo: CONTRATO POR TEMPO DETERMINADO DE ACORDO COM A L.C. 600/17; Un. Adm:(239623) E E JARDIM DAS FLORES; De: 21/05/2024 a 13/12/2024

CONTRATO/SEDUC/12237/2024 DE: 29/05/2024
 Processo Nº: 1000004566844
 Contratado: (292821/4) ADNELIA DOURADO DO NASCIMENTO DOS SANTOS, CPF: ***.725.551-**, Cargo/Função: (3506) CONTR.TEMP. FUNCAO PROF. HABILITADO; Ref:B-001; CH: 24H
 Hab.: LICENCIATURA PLENA EM PEDAGOGIA; Motivo:- PROFESSOR -; Un. Adm:(238465) E E JUPIARA; De: 24/05/2024 a 16/11/2024

CONTRATO/SEDUC/12237/2024 DE: 29/05/2024
 Processo Nº: 1000004565437
 Contratado: (218690/8) ADRIANA BEATRIZ COUTO SUANE, CPF: ***.859.511-**, Cargo/Função: (3506) CONTR.TEMP. FUNCAO PROF. HABILITADO; Ref:B-001; CH: 36H
 Hab.: LICENCIATURA PLENA EM PEDAGOGIA; Motivo: CONTRATO POR TEMPO DETERMINADO DE ACORDO COM A L.C. 600/17; Un. Adm:(238112) E E ALICE FONTES PINHEIRO; De: 14/05/2024 a 13/12/2024

CONTRATO/SEDUC/12237/2024 DE: 29/05/2024
 Processo Nº: 1000004565175
 Contratado: (342662/3) AGENOR AUGUSTO CORREA JUNIOR, CPF: ***.607.461-**, Cargo/Função: (3506) CONTR.TEMP. FUNCAO PROF. HABILITADO; Ref:B-001; CH: 24H
 Hab.: LICENCIATURA PLENA EM MATEMATICA; Motivo:- PROFESSOR -; Un. Adm:(242080) E E JAIME VERISSIMO DE CAMPOS JR JAIMINHO; De: 09/05/2024 a 12/07/2024

CONTRATO/SEDUC/12237/2024 DE: 29/05/2024
 Processo Nº: 1000004562607
 Contratado: (336694/9) AGNELSO OLIVEIRA PARE, CPF: ***.867.771-**, Cargo/Função: (3506) CONTR.TEMP.FUNCAO PROF. HABILITADO; Ref:B-001; CH: 03H
 Hab.: LICENCIATURA PLENA EM LETRAS/PORTUGUES/ INGLÊS; Motivo:- PROFESSOR -; Un. Adm:(240559) E E ONZE DE MARCO; De: 14/05/2024 a 11/08/2024

CONTRATO/SEDUC/12237/2024 DE: 29/05/2024
 Processo Nº: 1000004559474
 Contratado: (246269/43) ALAERCIO DA SILVA LEMES, CPF: ***.961.201-**, Cargo/Função: (3506) CONTR.TEMP. FUNCAO PROF. HABILITADO; Ref:B-001; CH: 36H
 Hab.: LICENCIATURA PLENA EM MATEMATICA; Motivo: CONTRATO POR TEMPO DETERMINADO DE ACORDO COM A L.C. 600/17; Un. Adm:(232947) E E PROF ELIZABET EVANGELISTA PEREIRA; De: 14/05/2024 a 13/12/2024

CONTRATO/SEDUC/12237/2024 DE: 29/05/2024
 Processo Nº: 1000004564750
 Contratado: (246269/42) ALAERCIO DA SILVA LEMES, CPF: ***.961.201-**, Cargo/Função: (3506) CONTR.TEMP. FUNCAO PROF. HABILITADO; Ref:B-001; CH: 10H
 Hab.: LICENCIATURA PLENA EM MATEMATICA; Motivo: CONTRATO POR TEMPO DETERMINADO DE ACORDO COM A L.C. 600/17; Un. Adm:(242489) E E CEL ARTHUR BORGES; De: 17/05/2024 a 13/12/2024

CONTRATO/SEDUC/12237/2024 DE: 29/05/2024
 Processo Nº: 1000004565790
 Contratado: (314256/5) ALAIDE FRANCISCA DE MELO, CPF: ***.460.481-**, Cargo/Função: (3476) APOIO ADM. EDUCACIONAL-ELEMENTAR; Ref:A-001; CH: 30H
 Hab.: ENSINO FUNDAMENTAL COMPLETO; Motivo: CONTRATO POR TEMPO DETERMINADO DE ACORDO COM A L.C. 600/17; Un. Adm:(233455) ESC EST PROFESSORA MURALHA DE MIRANDA PASSOS; De: 20/05/2024 a 13/12/2024

CONTRATO/SEDUC/12237/2024 DE: 29/05/2024
 Processo Nº: 1000004566777
 Contratado: (321092/10) ALANA RAQUEL PIRES, CPF: ***.549.731-**, Cargo/Função: (3506) CONTR.TEMP. FUNCAO PROF. HABILITADO; Ref:B-001; CH: 03H
 Hab.: LICENCIATURA PLENA EM BIOLOGIA; Motivo: PROJETO/ DEMANDA TEMPORARIA; Un. Adm:(239712) E E JAYME VERISSIMO DE CAMPOS JUNIOR; De: 14/05/2024 a 11/07/2024

CONTRATO/SEDUC/12237/2024 DE: 29/05/2024
 Processo Nº: 1000004567434
 Contratado:(311540/13) ALANA REGINA RUIZ DA SILVA;CPF:***.022.721-**-**;;Cargo/Função:(3506) CONTR.TEMP. FUNCAO PROF. HABILITADO;Ref:B-001;CH: 02H
 Hab.:LICENCIATURA PLENA EM PEDAGOGIA;Motivo:- PROFESSOR -;Un. Adm:(234923) E E PROF MARINES FATIMA DE SA TEIXEIRA;De:22/05/2024 a 19/08/2024

CONTRATO/SEDUC/12237/2024 DE: 29/05/2024
 Processo Nº: 1000004564157
 Contratado:(39420/8) ALCINDO CAMPOS DE OLIVEIRA;CPF:***.882.091-**-**;;Cargo/Função:(3506) CONTR.TEMP. FUNCAO PROF. HABILITADO;Ref:B-001;CH: 06H
 Hab.:LICENCIATURA PLENA EM MATEMATICA;Motivo:CONTRATO POR TEMPO DETERMINADO DE ACORDO COM A L.C. 600/17;Un. Adm:(244287) E E DR ARNALDO ESTEVAO DE FIGUEIREDO;De:15/05/2024 a 13/12/2024

CONTRATO/SEDUC/12237/2024 DE: 29/05/2024
 Processo Nº: 1000004565225
 Contratado:(306269/4) ALESSANDRA CRISTINA DA SILVA;CPF:***.301.541-**-**;;Cargo/Função:(3506) CONTR.TEMP. FUNCAO PROF. HABILITADO;Ref:B-001;CH: 36H
 Hab.:LICENCIATURA PLENA EM PEDAGOGIA;Motivo:CONTRATO POR TEMPO DETERMINADO DE ACORDO COM A L.C. 600/17;Un. Adm:(242195) E E PE FIRMO PINTO DUARTE FILHO;De:13/05/2024 a 13/12/2024

CONTRATO/SEDUC/12237/2024 DE: 29/05/2024
 Processo Nº: 1000004563821
 Contratado:(291432/7) ALEXANDRE OLIVEIRA DA SILVA;CPF:***.991.521-**-**;;Cargo/Função:(3506) CONTR.TEMP. FUNCAO PROF. HABILITADO;Ref:B-001;CH: 06H
 Hab.:LICENCIATURA PLENA EM MATEMATICA;Motivo:CONTRATO POR TEMPO DETERMINADO DE ACORDO COM A L.C. 600/17;Un. Adm:(236004) E E DR ANISIO JOSE MOREIRA;De:17/05/2024 a 13/12/2024

CONTRATO/SEDUC/12237/2024 DE: 29/05/2024
 Processo Nº: 1000004564129
 Contratado:(98224/22) ALINE PEREIRA DA CRUZ;CPF:***.550.131-**-**;;Cargo/Função:(3506) CONTR.TEMP.FUNCAO PROF. HABILITADO;Ref:B-001;CH: 36H
 Hab.:LICENCIATURA PLENA EM PEDAGOGIA;Motivo:CONTRATO POR TEMPO DETERMINADO DE ACORDO COM A L.C. 600/17;Un. Adm:(234478) E E PROFESSORA NORMA LUCIA NUNES;De:22/05/2024 a 13/12/2024

CONTRATO/SEDUC/12237/2024 DE: 29/05/2024
 Processo Nº: 1000004565419
 Contratado:(313035/12) AMANDA GABRIELLY MELO SILVA;CPF:***.990.761-**-**;;Cargo/Função:(3506) CONTR.TEMP. FUNCAO PROF. HABILITADO;Ref:B-001;CH: 17H
 Hab.:LICENCIATURA PLENA EM HISTÓRIA;Motivo:- PROFESSOR -;Un. Adm:(238007) E E LEONIDAS ANTERO DE MATOS;De:21/05/2024 a 10/07/2024

CONTRATO/SEDUC/12237/2024 DE: 29/05/2024
 Processo Nº: 1000004566932
 Contratado:(344643/1) AMITAI MOURA DE SOUZA;CPF:***.107.871-**-**;;Cargo/Função:(3468) TECNICO ADMINISTRATIVO EDUCACIONAL;Ref:A-001;CH: 30H
 Hab.:ENSINO MEDIO;Motivo:CONTRATO POR TEMPO DETERMINADO DE ACORDO COM A L.C. 600/17;Un. Adm:(242543) E E INOCENCIA RACHID JAUDY;De:27/05/2024 a 13/12/2024

CONTRATO/SEDUC/12237/2024 DE: 29/05/2024
 Processo Nº: 1000004564778
 Contratado:(204840/38) ANA CELIA LIMA RODRIGUES;CPF:***.640.781-**-**;;Cargo/Função:(3506) CONTR.TEMP. FUNCAO PROF. HABILITADO;Ref:B-001;CH: 06H
 Hab.:LICENCIATURA PLENA EM MATEMATICA;Motivo:- PROFESSOR -;Un. Adm:(235237) E E DES INT DA ED BAS BEN SANT DA SIL FREIRE;De:16/05/2024 a 13/07/2024

CONTRATO/SEDUC/12237/2024 DE: 29/05/2024
 Processo Nº: 1000004565682
 Contratado:(344633/1) ANA CLAUDIA DOURADOS SOARES;CPF:***.605.928-**-**;;Cargo/Função:(3506) CONTR.TEMP. FUNCAO PROF. HABILITADO;Ref:B-001;CH: 36H
 Hab.:LICENCIATURA PLENA EM PEDAGOGIA;Motivo:PROJETO/ DEMANDA TEMPORARIA;Un. Adm:(238589) E E JOSE DE MESQUITA;De:21/05/2024 a 13/12/2024

CONTRATO/SEDUC/12237/2024 DE: 29/05/2024
 Processo Nº: 1000004564785
 Contratado:(54793/32) ANA MARIA DE CAMPOS POPOVICCE;CPF:***.899.281-**-**;;Cargo/Função:(3506) CONTR.TEMP. FUNCAO PROF. HABILITADO;Ref:B-001;CH: 36H
 Hab.:LICENCIATURA PLENA EM PEDAGOGIA;Motivo:PROJETO/ DEMANDA TEMPORARIA;Un. Adm:(244813) E E ERNANDY MAURICIO BARACAT DE ARRUDA;De:21/05/2024 a 13/12/2024

CONTRATO/SEDUC/12237/2024 DE: 29/05/2024
 Processo Nº: 1000004566217
 Contratado:(110485/19) ANDERSON SOUZA LOURENCO;CPF:***.329.801-**-**;;Cargo/Função:(3506) CONTR.TEMP. FUNCAO PROF. HABILITADO;Ref:B-001;CH: 04H
 Hab.:LICENCIATURA PLENA EM GEOGRAFIA;Motivo:CONTRATO POR TEMPO DETERMINADO DE ACORDO COM A L.C. 600/17;Un. Adm:(238040) E E MANOEL CAVALCANTI PROENCA;De:22/05/2024 a 13/12/2024

CONTRATO/SEDUC/12237/2024 DE: 29/05/2024
 Processo Nº: 1000004561553
 Contratado:(91057/53) ANDREIA DE FRANCA ROSA COELHO;CPF:***.171.611-**-**;;Cargo/Função:(3506) CONTR.TEMP. FUNCAO PROF. HABILITADO;Ref:B-001;CH: 24H
 Hab.:LICENCIATURA PLENA EM LETRAS/ PORTUGUES;Motivo:CONTRATO POR TEMPO DETERMINADO DE ACORDO COM A L.C. 600/17;Un. Adm:(240346) E E PROF ELIANE DIGIGOV SANTANA;De:20/05/2024 a 13/12/2024

CONTRATO/SEDUC/12237/2024 DE: 29/05/2024
 Processo Nº: 1000004566884
 Contratado:(341696/5) ANDREZA CONCEICAO DA LUZ;CPF:***.017.781-**-**;;Cargo/Função:(3506) CONTR.TEMP.FUNCAO PROF. HABILITADO;Ref:B-001;CH: 06H
 Hab.:LICENCIATURA PLENA EM LETRAS/PORTUGUES/ ESPANHOL;Motivo:CONTRATO POR TEMPO DETERMINADO DE ACORDO COM A L.C. 600/17;Un. Adm:(239623) E E JARDIM DAS FLORES;De:22/05/2024 a 13/12/2024

CONTRATO/SEDUC/12237/2024 DE: 29/05/2024
 Processo Nº: 1000004566861
 Contratado:(340901/15) ANDRIELE PEREIRA DA SLVA;CPF:***.327.841-**-**;;Cargo/Função:(3506) CONTR.TEMP.FUNCAO PROF. HABILITADO;Ref:B-001;CH: 02H
 Hab.:LICENCIATURA PLENA EM BIOLOGIA;Motivo:- PROFESSOR -;Un. Adm:(239453) E E PROF ELIZABETH DE FREITAS MAGALHAES;De:24/05/2024 a 22/06/2024

CONTRATO/SEDUC/12237/2024 DE: 29/05/2024
 Processo Nº: 1000004567025
 Contratado:(235276/20) ANGELA MARIA DOS SANTOS MARQUES SILVA;CPF:***.994.091-**-**;;Cargo/Função:(3476) APOIO ADM. EDUCACIONAL-ELEMENTAR;Ref:A-001;CH: 30H
 Hab.:LICENCIATURA PLENA EM PEDAGOGIA;Motivo:CONTRATO POR TEMPO DETERMINADO DE ACORDO COM A L.C. 600/17;Un. Adm:(239631) E E MONTEIRO LOBATO;De:20/05/2024 a 15/08/2024

CONTRATO/SEDUC/12237/2024 DE: 29/05/2024
 Processo Nº: 1000004566002
 Contratado:(207894/46) ANINES ASSUNCAO GOMES;CPF:***.880.271-**-**;;Cargo/Função:(3506) CONTR.TEMP. FUNCAO PROF. HABILITADO;Ref:B-001;CH: 24H
 Hab.:LICENCIATURA PLENA EM CIENCIAS BIOLOGICAS;Motivo:CONTRATO POR TEMPO DETERMINADO DE ACORDO COM A L.C. 600/17;Un. Adm:(233358) E E JUAREZ RODRIGUES DOS ANJOS;De:21/05/2024 a 21/11/2024

CONTRATO/SEDUC/12237/2024 DE: 29/05/2024
 Processo Nº: 1000004566648
 Contratado:(306352/5) ANTONIA BENEDITA CRISTINA RODRIGUES;CPF:***.349.041-**-**;;Cargo/Função:(3476) APOIO ADM. EDUCACIONAL-ELEMENTAR;Ref:A-001;CH: 30H
 Hab.:ENSINO FUNDAMENTAL COMPLETO;Motivo:CONTRATO POR TEMPO DETERMINADO DE ACORDO COM A L.C. 600/17;Un. Adm:(238597) E E GUSTAVO KULMANN;De:22/05/2024 a 13/12/2024

CONTRATO/SEDUC/12237/2024 DE: 29/05/2024
 Processo Nº: 1000004564108
 Contratado:(76176/74) ANTONIO BENEDITO
 JACINTO;CPF:***.393.761-**-**;Cargo/Função:(3506) CONTR.TEMP.
 FUNCAO PROF. HABILITADO;Ref:B-001;CH: 12H
 Hab.:LICENCIATURA PLENA EM FILOSOFIA;Motivo:CONTRATO POR
 TEMPO DETERMINADO DE ACORDO COM A L.C. 600/17;Un.
 Adm:(242098) E E PROF ELIZABETH MARIA BASTOS;De:20/05/2024 a
 13/12/2024

CONTRATO/SEDUC/12237/2024 DE: 29/05/2024
 Processo Nº: 1000004565768
 Contratado:(344590/2) APARECIDO ALVES DA
 SILVA;CPF:***.669.721-**-**;Cargo/Função:(3506) CONTR.TEMP.
 FUNCAO PROF. HABILITADO;Ref:B-001;CH: 09H
 Hab.:LICENCIATURA PLENA EM HISTÓRIA;Motivo:- PROFESSOR
 -;Un. Adm:(237140) E E CEL ONDINO R LIMA;De:22/05/2024 a
 07/06/2024

CONTRATO/SEDUC/12237/2024 DE: 29/05/2024
 Processo Nº: 1000004566104
 Contratado:(242149/21) ARLETE MARCIA PINHO
 FALCAO;CPF:***.894.951-**-**;Cargo/Função:(3506) CONTR.TEMP.
 FUNCAO PROF. HABILITADO;Ref:B-001;CH: 20H
 Hab.:LICENCIATURA PLENA EM FILOSOFIA;Motivo:- PROFESSOR
 -;Un. Adm:(238716) E E MIL D PEDRO II PRES MEDICI;De:23/05/2024 a
 11/06/2024

CONTRATO/SEDUC/12237/2024 DE: 29/05/2024
 Processo Nº: 1000004563292
 Contratado:(213122/27) BENEDITO ARAO DA
 SILVA;CPF:***.903.951-**-**;Cargo/Função:(3506) CONTR.TEMP.
 FUNCAO PROF. HABILITADO;Ref:B-001;CH: 11H
 Hab.:LICENCIATURA PLENA EM MATEMATICA;Motivo:CONTRATO
 POR TEMPO DETERMINADO DE ACORDO COM A L.C. 600/17;Un.
 Adm:(232920) E E HENRIQUE JOSE TRINDADE;De:20/05/2024 a
 13/12/2024

CONTRATO/SEDUC/12237/2024 DE: 29/05/2024
 Processo Nº: 1000004563296
 Contratado:(213122/28) BENEDITO ARAO DA
 SILVA;CPF:***.903.951-**-**;Cargo/Função:(3506) CONTR.TEMP.
 FUNCAO PROF. HABILITADO;Ref:B-001;CH: 06H
 Hab.:LICENCIATURA PLENA EM MATEMATICA;Motivo:CONTRATO
 POR TEMPO DETERMINADO DE ACORDO COM A L.C. 600/17;Un.
 Adm:(232920) E E HENRIQUE JOSE TRINDADE;De:20/05/2024 a
 13/12/2024

CONTRATO/SEDUC/12237/2024 DE: 29/05/2024
 Processo Nº: 1000004565237
 Contratado:(343714/5) CAMILA GOMES
 SALES;CPF:***.316.961-**-**;Cargo/Função:(3506) CONTR.TEMP.
 FUNCAO PROF. HABILITADO;Ref:B-001;CH: 04H
 Hab.:LICENCIATURA PLENA EM FILOSOFIA;Motivo:- PROFESSOR
 -;Un. Adm:(241547) E E PROF JOAO CRISOSTOMO DE
 FIGUEIREDO;De:03/05/2024 a 30/06/2024

CONTRATO/SEDUC/12237/2024 DE: 29/05/2024
 Processo Nº: 1000004564401
 Contratado:(336788/7) CAMILA TOMAS PREVITALLE
 DORILEO;CPF:***.678.471-**-**;Cargo/Função:(3506) CONTR.TEMP.
 FUNCAO PROF. HABILITADO;Ref:B-001;CH: 24H
 Hab.:LICENCIATURA PLENA EM SOCIOLOGIA;Motivo:- PROFESSOR
 -;Un. Adm:(238570) E E LICEU CUIABANO MARIA DE ARRUDA
 MULLER;De:20/05/2024 a 03/06/2024

CONTRATO/SEDUC/12237/2024 DE: 29/05/2024
 Processo Nº: 1000004565000
 Contratado:(344616/1) CARLOS EDUARDO DA SILVA
 CALDEIRA;CPF:***.800.561-**-**;Cargo/Função:(3476) APOIO ADM.
 EDUCACIONAL-ELEMENTAR;Ref:A-001;CH: 30H
 Hab.:ENSINO MEDIO;Motivo:CONTRATO POR TEMPO
 DETERMINADO DE ACORDO COM A L.C. 600/17;Un. Adm:(237574) E
 E GUSTAVO DUTRA;De:15/05/2024 a 13/12/2024

CONTRATO/SEDUC/12237/2024 DE: 29/05/2024
 Processo Nº: 1000004565916
 Contratado:(323436/3) CARLOS FELIPE
 FERNANDES;CPF:***.026.361-**-**;Cargo/Função:(3506) CONTR.TEMP.
 FUNCAO PROF. HABILITADO;Ref:B-001;CH: 08H
 Hab.:LICENCIATURA PLENA EM GEOGRAFIA;Motivo:CONTRATO
 POR TEMPO DETERMINADO DE ACORDO COM A L.C. 600/17;Un.
 Adm:(235733) E E SERRA AZUL;De:24/05/2024 a 13/12/2024

CONTRATO/SEDUC/12237/2024 DE: 29/05/2024
 Processo Nº: 1000004565971
 Contratado:(327875/5) CARMEM LUCIA ALVES
 FEITOSA;CPF:***.752.161-**-**;Cargo/Função:(3476) APOIO ADM.
 EDUCACIONAL-ELEMENTAR;Ref:A-001;CH: 30H
 Hab.:ENSINO FUNDAMENTAL COMPLETO;Motivo:SUBSTITUIÇÃO
 AO TITULAR GUARDANDO PUBLICAÇÃO DE MOVIMENTAÇÃO;Un.
 Adm:(242616) E E DR ITRYO CORREA;De:20/05/2024 a 18/06/2024

CONTRATO/SEDUC/12237/2024 DE: 29/05/2024
 Processo Nº: 1000004563300
 Contratado:(90421/49) CARMEN CORREA
 OPOLSKI;CPF:***.196.771-**-**;Cargo/Função:(3506) CONTR.TEMP.
 FUNCAO PROF. HABILITADO;Ref:B-001;CH: 08H
 Hab.:LICENCIATURA PLENA EM CIENCIAS
 BIOLOGICAS;Motivo:CONTRATO POR TEMPO DETERMINADO DE
 ACORDO COM A L.C. 600/17;Un. Adm:(232920) E E HENRIQUE JOSE
 TRINDADE;De:20/05/2024 a 13/12/2024

CONTRATO/SEDUC/12237/2024 DE: 29/05/2024
 Processo Nº: 1000004563308
 Contratado:(90421/50) CARMEN CORREA
 OPOLSKI;CPF:***.196.771-**-**;Cargo/Função:(3506) CONTR.TEMP.
 FUNCAO PROF. HABILITADO;Ref:B-001;CH: 05H
 Hab.:LICENCIATURA PLENA EM CIENCIAS
 BIOLOGICAS;Motivo:CONTRATO POR TEMPO DETERMINADO DE
 ACORDO COM A L.C. 600/17;Un. Adm:(232920) E E HENRIQUE JOSE
 TRINDADE;De:20/05/2024 a 13/12/2024

CONTRATO/SEDUC/12237/2024 DE: 29/05/2024
 Processo Nº: 1000004567919
 Contratado:(292989/12) CASSI MIRELI APARECIDA DE
 SOUZA;CPF:***.180.391-**-**;Cargo/Função:(3506) CONTR.TEMP.
 FUNCAO PROF. HABILITADO;Ref:B-001;CH: 18H
 Hab.:LICENCIATURA PLENA EM CIENCIAS BIOLOGICAS;Motivo:-
 PROFESSOR -;Un. Adm:(243752) E E JARDIM
 UNIVERSITARIO;De:16/05/2024 a 13/08/2024

CONTRATO/SEDUC/12237/2024 DE: 29/05/2024
 Processo Nº: 1000004566999
 Contratado:(228505/28) CATIEX RODRIGUES DE
 SOUZA;CPF:***.549.111-**-**;Cargo/Função:(3506) CONTR.TEMP.
 FUNCAO PROF. HABILITADO;Ref:B-001;CH: 31H
 Hab.:LICENCIATURA PLENA EM QUIMICA;Motivo:CONTRATO POR
 TEMPO DETERMINADO DE ACORDO COM A L.C. 600/17;Un.
 Adm:(238023) E E DR ESTEVAO ALVES CORREA;De:17/05/2024 a
 13/12/2024

CONTRATO/SEDUC/12237/2024 DE: 29/05/2024
 Processo Nº: 1000004565242
 Contratado:(241708/11) CELIA JORGE DA
 SILVA;CPF:***.926.561-**-**;Cargo/Função:(3506) CONTR.TEMP.
 FUNCAO PROF. HABILITADO;Ref:B-001;CH: 08H
 Hab.:LICENCIATURA PLENA EM HISTÓRIA;Motivo:CONTRATO POR
 TEMPO DETERMINADO DE ACORDO COM A L.C. 600/17;Un.
 Adm:(238716) E E MIL D PEDRO II PRES MEDICI;De:15/05/2024 a
 13/12/2024

CONTRATO/SEDUC/12237/2024 DE: 29/05/2024
 Processo Nº: 1000004566082
 Contratado:(241708/12) CELIA JORGE DA
 SILVA;CPF:***.926.561-**-**;Cargo/Função:(3506) CONTR.TEMP.
 FUNCAO PROF. HABILITADO;Ref:B-001;CH: 24H
 Hab.:LICENCIATURA PLENA EM HISTÓRIA;Motivo:- PROFESSOR
 -;Un. Adm:(238716) E E MIL D PEDRO II PRES MEDICI;De:16/05/2024 a
 12/06/2024

CONTRATO/SEDUC/12237/2024 DE: 29/05/2024
 Processo Nº: 1000004567344
 Contratado:(269791/23) CERILA JOSEFA DOS
 SANTOS;CPF:***.495.491-**-**;Cargo/Função:(3506) CONTR.TEMP.
 FUNCAO PROF. HABILITADO;Ref:B-001;CH: 06H
 Hab.:LICENCIATURA PLENA EM EDUCAÇÃO FISICA;Motivo:-
 PROFESSOR -;Un. Adm:(242519) E E JOAO CALIXTO
 BERNARDES;De:20/05/2024 a 16/09/2024

CONTRATO/SEDUC/12237/2024 DE: 29/05/2024
 Processo Nº: 1000004567264
 Contratado:(318804/4) CHAMILY FERREIRA
 DINIZ;CPF:***.472.211-**-**;Cargo/Função:(3468) TECNICO
 ADMINISTRATIVO EDUCACIONAL;Ref:A-001;CH: 30H
 Hab.:ENSINO MEDIO;Motivo:SUBSTITUIÇÃO AO TITULAR
 GUARDANDO PUBLICAÇÃO DE MOVIMENTAÇÃO;Un. Adm:(233455)
 ESC EST PROFESSORA MURALHA DE MIRANDA
 PASSOS;De:20/05/2024 a 15/07/2024

CONTRATO/SEDUC/12237/2024 DE: 29/05/2024
 Processo Nº: 1000004565056
 Contratado:(139092/52) CLAUDEAN APARECIDA ROSALINA LOPES;CPF:***.639.211-**-Cargos/Função:(3506) CONTR.TEMP. FUNCAO PROF. HABILITADO;Ref:B-001;CH: 24H
 Hab.:LICENCIATURA PLENA EM HISTÓRIA;Motivo:CONTRATO POR TEMPO DETERMINADO DE ACORDO COM A L.C. 600/17;Un. Adm:(239429) E E PINDORAMA;De:22/05/2024 a 13/12/2024

CONTRATO/SEDUC/12237/2024 DE: 29/05/2024
 Processo Nº: 1000004566788
 Contratado:(102561/12) CLAUDENICE VIEIRA DOS SANTOS;CPF:***.297.541-**-Cargos/Função:(3506) CONTR.TEMP. FUNCAO PROF. HABILITADO;Ref:B-001;CH: 06H
 Hab.:LICENCIATURA PLENA EM LETRAS/ PORTUGUES;Motivo:CONTRATO POR TEMPO DETERMINADO DE ACORDO COM A L.C. 600/17;Un. Adm:(235270) E E DES INT DA ED BAS PROF ALM DE AMOR SILVA;De:15/05/2024 a 13/12/2024

CONTRATO/SEDUC/12237/2024 DE: 29/05/2024
 Processo Nº: 1000004565494
 Contratado:(343079/2) CLAUDETE MARCOLINO DA COSTA;CPF:***.840.601-**-Cargos/Função:(3476) APOIO ADM. EDUCACIONAL-ELEMENTAR;Ref:A-001;CH: 30H
 Hab.:ENSINO FUNDAMENTAL COMPLETO;Motivo:INDENIZAÇÃO;Un. Adm:(240974) E E DUNGA RODRIGUES;De:03/06/2024 a 21/06/2024

CONTRATO/SEDUC/12237/2024 DE: 29/05/2024
 Processo Nº: 1000004567033
 Contratado:(344596/1) CLEIDIANE DE SOUZA MOREIRA;CPF:***.233.162-**-Cargos/Função:(3506) CONTR.TEMP. FUNCAO PROF. HABILITADO;Ref:B-001;CH: 24H
 Hab.:LICENCIATURA PLENA EM PEDAGOGIA;Motivo:CONTRATO POR TEMPO DETERMINADO DE ACORDO COM A L.C. 600/17;Un. Adm:(239119) E E RODOLFO AUGUSTO T CURVO;De:21/05/2024 a 13/12/2024

CONTRATO/SEDUC/12237/2024 DE: 29/05/2024
 Processo Nº: 1000004566906
 Contratado:(133079/18) CLEUNICE PEREIRA GONCALVES;CPF:***.502.961-**-Cargos/Função:(3506) CONTR.TEMP. FUNCAO PROF. HABILITADO;Ref:B-001;CH: 03H
 Hab.:LICENCIATURA PLENA EM CIENCIAS BIOLÓGICAS;Motivo:CONTRATO POR TEMPO DETERMINADO DE ACORDO COM A L.C. 600/17;Un. Adm:(239500) E E RAMIRO BERNARDO DA SILVA;De:14/05/2024 a 13/12/2024

CONTRATO/SEDUC/12237/2024 DE: 29/05/2024
 Processo Nº: 1000004566040
 Contratado:(341882/2) CORINA FERREIRA LIMA;CPF:***.715.211-**-Cargos/Função:(3476) APOIO ADM. EDUCACIONAL-ELEMENTAR;Ref:A-001;CH: 30H
 Hab.:ENSINO FUNDAMENTAL COMPLETO;Motivo:SUBSTITUIÇÃO AO TITULAR GUARDANDO PUBLICAÇÃO DE MOVIMENTAÇÃO;Un. Adm:(233358) E E JUAREZ RODRIGUES DOS ANJOS;De:20/05/2024 a 07/07/2024

CONTRATO/SEDUC/12237/2024 DE: 29/05/2024
 Processo Nº: 1000004563004
 Contratado:(268331/62) CREVERSON LUAM DE OLIVEIRA;CPF:***.080.031-**-Cargos/Função:(3506) CONTR.TEMP. FUNCAO PROF. HABILITADO;Ref:B-001;CH: 09H
 Hab.:LICENCIATURA PLENA EM EDUCAÇÃO FÍSICA;Motivo:PROJETO/DEMANDA TEMPORARIA;Un. Adm:(241890) E E HERMES RODRIGUES DE ALCANTARA;De:21/05/2024 a 13/12/2024

CONTRATO/SEDUC/12237/2024 DE: 29/05/2024
 Processo Nº: 1000004566687
 Contratado:(311895/10) CRISCIELI REIS DA SILVA BARBOSA;CPF:***.148.601-**-Cargos/Função:(3506) CONTR.TEMP. FUNCAO PROF. HABILITADO;Ref:B-001;CH: 04H
 Hab.:LICENCIATURA PLENA EM EDUCAÇÃO FÍSICA;Motivo:- PROFESSOR -;Un. Adm:(238864) E E IRANY JAIME FARINA;De:21/05/2024 a 23/07/2024

CONTRATO/SEDUC/12237/2024 DE: 29/05/2024
 Processo Nº: 1000004566916
 Contratado:(264368/13) CRISLAINE PEREIRA DO AMARAL DE OLIVEIRA;CPF:***.191.661-**-Cargos/Função:(3468) TECNICO ADMINISTRATIVO EDUCACIONAL;Ref:A-001;CH: 30H
 Hab.:ENSINO MEDIO;Motivo:CONTRATO POR TEMPO DETERMINADO DE ACORDO COM A L.C. 600/17;Un. Adm:(232513) E E ANTONIO FRANCISCO LISBOA;De:24/05/2024 a 13/12/2024

CONTRATO/SEDUC/12237/2024 DE: 29/05/2024
 Processo Nº: 1000004567107
 Contratado:(242630/39) DAIANE FERREIRA DA SILVA;CPF:***.928.121-**-Cargos/Função:(3506) CONTR.TEMP. FUNCAO PROF. HABILITADO;Ref:B-001;CH: 18H
 Hab.:LICENCIATURA PLENA EM MATEMATICA;Motivo:- PROFESSOR -;Un. Adm:(234923) E E PROF MARINES FATIMA DE SA TEIXEIRA;De:22/05/2024 a 19/08/2024

CONTRATO/SEDUC/12237/2024 DE: 29/05/2024
 Processo Nº: 1000004565130
 Contratado:(300522/11) DANIEL SEBA;CPF:***.343.351-**-Cargos/Função:(3506) CONTR.TEMP.FUNCAO PROF. HABILITADO;Ref:B-001;CH: 24H
 Hab.:LICENCIATURA PLENA EM HISTÓRIA;Motivo:- PROFESSOR -;Un. Adm:(234842) E E JOSE LEITE DE MORAES;De:15/05/2024 a 12/08/2024

CONTRATO/SEDUC/12237/2024 DE: 29/05/2024
 Processo Nº: 1000004565958
 Contratado:(291593/28) DANIELE DA SILVA E SILVA;CPF:***.699.331-**-Cargos/Função:(3506) CONTR.TEMP. FUNCAO PROF. HABILITADO;Ref:B-001;CH: 02H
 Hab.:LICENCIATURA PLENA EM EDUCAÇÃO FÍSICA;Motivo:CONTRATO POR TEMPO DETERMINADO DE ACORDO COM A L.C. 600/17;Un. Adm:(239410) E E MAJ OTAVIO PITALUGA;De:22/05/2024 a 13/12/2024

CONTRATO/SEDUC/12237/2024 DE: 29/05/2024
 Processo Nº: 1000004564746
 Contratado:(215495/43) DANIELLE DE CAMPOS ROSSATO;CPF:***.710.751-**-Cargos/Função:(3506) CONTR.TEMP. FUNCAO PROF. HABILITADO;Ref:B-001;CH: 18H
 Hab.:LICENCIATURA PLENA EM LETRAS/ PORTUGUES;Motivo:CONTRATO POR TEMPO DETERMINADO DE ACORDO COM A L.C. 600/17;Un. Adm:(241288) E E PROF JERCY JACOB;De:21/05/2024 a 13/12/2024

CONTRATO/SEDUC/12237/2024 DE: 29/05/2024
 Processo Nº: 1000004566794
 Contratado:(261255/77) DEBORA GAZOLA;CPF:***.888.231-**-Cargos/Função:(3506) CONTR.TEMP.FUNCAO PROF. HABILITADO;Ref:B-001;CH: 03H
 Hab.:LICENCIATURA PLENA EM LETRAS/PORTUGUES/ INGLÊS;Motivo:CONTRATO POR TEMPO DETERMINADO DE ACORDO COM A L.C. 600/17;Un. Adm:(239658) E E PROF MARIA ELZA FERREIRA INACIO;De:27/05/2024 a 13/12/2024

CONTRATO/SEDUC/12237/2024 DE: 29/05/2024
 Processo Nº: 1000004565959
 Contratado:(254885/26) DIOGO DIEDRICH LEMES GRELLMANN;CPF:***.262.691-**-Cargos/Função:(3506) CONTR.TEMP. FUNCAO PROF. HABILITADO;Ref:B-001;CH: 10H
 Hab.:LICENCIATURA PLENA EM EDUCAÇÃO FÍSICA;Motivo:CONTRATO POR TEMPO DETERMINADO DE ACORDO COM A L.C. 600/17;Un. Adm:(239410) E E MAJ OTAVIO PITALUGA;De:22/05/2024 a 13/12/2024

CONTRATO/SEDUC/12237/2024 DE: 29/05/2024
 Processo Nº: 1000004557737
 Contratado:(318615/11) DIOVAN CARLOS KUCZKOVSKI;CPF:***.549.061-**-Cargos/Função:(3506) CONTR.TEMP. FUNCAO PROF. HABILITADO;Ref:B-001;CH: 40H
 Hab.:LICENCIATURA PLENA EM MATEMATICA;Motivo:CONTRATO POR TEMPO DETERMINADO DE ACORDO COM A L.C. 600/17;Un. Adm:(235512) COORD DE GESTAO PEDAGOGICA;De:13/05/2024 a 13/12/2024

CONTRATO/SEDUC/12237/2024 DE: 29/05/2024
 Processo Nº: 1000004566138
 Contratado:(340347/2) DOMINGAS CARVALHO DA SILVA;CPF:***.317.261-**-Cargos/Função:(3506) CONTR.TEMP. FUNCAO PROF. HABILITADO;Ref:B-001;CH: 12H
 Hab.:LICENCIATURA PLENA EM LETRAS/ PORTUGUES;Motivo:CONTRATO POR TEMPO DETERMINADO DE ACORDO COM A L.C. 600/17;Un. Adm:(232700) E E PAULO FREIRE;De:16/05/2024 a 13/12/2024

CONTRATO/SEDUC/12237/2024 DE: 29/05/2024
 Processo Nº: 1000004565760
 Contratado:(311906/9) DOUGLAS PADRE DA SILVA;CPF:***.397.721-**-**;;Cargo/Função:(3506) CONTR.TEMP. FUNCAO PROF. HABILITADO;Ref:B-001;CH: 06H
 Hab.:LICENCIATURA PLENA EM EDUCAÇÃO FISICA;Motivo:CONTRATO POR TEMPO DETERMINADO DE ACORDO COM A L.C. 600/17;Un. Adm:(239410) E E MAJ OTAVIO PITALUGA;De:22/05/2024 a 13/12/2024

CONTRATO/SEDUC/12237/2024 DE: 29/05/2024
 Processo Nº: 1000004565558
 Contratado:(339952/3) DULCE MARIA DOS SANTOS;CPF:***.297.351-**-**;;Cargo/Função:(3476) APOIO ADM. EDUCACIONAL-ELEMENTAR;Ref:A-001;CH: 30H
 Hab.:ENSINO FUNDAMENTAL COMPLETO;Motivo:CONTRATO POR TEMPO DETERMINADO DE ACORDO COM A L.C. 600/17;Un. Adm:(244813) E E ERNANDY MAURICIO BARACAT DE ARRUDA;De:21/05/2024 a 07/06/2024

CONTRATO/SEDUC/12237/2024 DE: 29/05/2024
 Processo Nº: 1000004567043
 Contratado:(337859/3) EDILEI HILARIO;CPF:***.785.109-**-**;;Cargo/Função:(3506) CONTR.TEMP.FUNCAO PROF. HABILITADO;Ref:B-001;CH: 24H
 Hab.:LICENCIATURA PLENA EM MATEMATICA;Motivo:- PROFESSOR -;Un. Adm:(244511) E E MARIA ESTHER PERES;De:20/05/2024 a 03/07/2024

CONTRATO/SEDUC/12237/2024 DE: 29/05/2024
 Processo Nº: 1000004561288
 Contratado:(293587/4) EDINA ELOIZA DE ARRUDA DELGADO;CPF:***.864.271-**-**;;Cargo/Função:(3468) TECNICO ADMINISTRATIVO EDUCACIONAL;Ref:A-001;CH: 30H
 Hab.:BACHARELADO EM ADMINISTRAÇÃO;Motivo:CONTRATO POR TEMPO DETERMINADO DE ACORDO COM A L.C. 600/17;Un. Adm:(239089) E E DR MARIO DE CASTRO;De:13/05/2024 a 13/12/2024

CONTRATO/SEDUC/12237/2024 DE: 29/05/2024
 Processo Nº: 1000004566990
 Contratado:(40605/54) EDSON JOSE CARVALHO DA COSTA;CPF:***.050.751-**-**;;Cargo/Função:(3506) CONTR.TEMP. FUNCAO PROF. HABILITADO;Ref:B-001;CH: 06H
 Hab.:LICENCIATURA PLENA EM LETRAS/PORTUGUES/ INGLÊS;Motivo:CONTRATO POR TEMPO DETERMINADO DE ACORDO COM A L.C. 600/17;Un. Adm:(237949) E E PROF WELSON M DE OLIVEIRA;De:20/05/2024 a 01/07/2024

CONTRATO/SEDUC/12237/2024 DE: 29/05/2024
 Processo Nº: 1000004565113
 Contratado:(344597/1) EDSON ROBSON DA SILVA LEITE;CPF:***.932.461-**-**;;Cargo/Função:(3506) CONTR.TEMP. FUNCAO PROF. HABILITADO;Ref:B-001;CH: 36H
 Hab.:LICENCIATURA PLENA EM EDUCAÇÃO FISICA;Motivo:CONTRATO POR TEMPO DETERMINADO DE ACORDO COM A L.C. 600/17;Un. Adm:(237957) E E DR HELIO PALMA DE ARRUDA;De:22/05/2024 a 13/12/2024

CONTRATO/SEDUC/12237/2024 DE: 29/05/2024
 Processo Nº: 1000004565977
 Contratado:(238026/33) EDVILMA DA SILVA BISPO DE SA;CPF:***.733.701-**-**;;Cargo/Função:(3506) CONTR.TEMP.FUNCAO PROF. HABILITADO;Ref:B-001;CH: 24H
 Hab.:LICENCIATURA PLENA EM LETRAS/PORTUGUES/ INGLÊS;Motivo:- PROFESSOR -;Un. Adm:(241202) E E MIL TIRAD TEN CEL PM LOUIRSON RODR BENEVIDES;De:21/05/2024 a 04/07/2024

CONTRATO/SEDUC/12237/2024 DE: 29/05/2024
 Processo Nº: 1000004565178
 Contratado:(206548/38) ELIANE CASTRO DE ARAGAO COELHO;CPF:***.496.329-**-**;;Cargo/Função:(3506) CONTR.TEMP. FUNCAO PROF. HABILITADO;Ref:B-001;CH: 16H
 Hab.:LICENCIATURA PLENA EM LETRAS/PORTUGUES;Motivo:- PROFESSOR -;Un. Adm:(242080) E E JAIME VERISSIMO DE CAMPOS JR JAIMINHO;De:20/05/2024 a 18/06/2024

CONTRATO/SEDUC/12237/2024 DE: 29/05/2024
 Processo Nº: 1000004561028
 Contratado:(344598/1) ELIANE CONCEICAO LARA BORGES;CPF:***.776.591-**-**;;Cargo/Função:(3506) CONTR.TEMP. FUNCAO PROF. HABILITADO;Ref:B-001;CH: 24H
 Hab.:LICENCIATURA PLENA EM PEDAGOGIA;Motivo:CONTRATO POR TEMPO DETERMINADO DE ACORDO COM A L.C. 600/17;Un. Adm:(237949) E E PROF WELSON M DE OLIVEIRA;De:14/05/2024 a 13/12/2024

CONTRATO/SEDUC/12237/2024 DE: 29/05/2024
 Processo Nº: 1000004567177
 Contratado:(213720/33) ELIANE DA SILVA CHARUPA;CPF:***.802.411-**-**;;Cargo/Função:(3506) CONTR.TEMP. FUNCAO PROF. HABILITADO;Ref:B-001;CH: 10H
 Hab.:LICENCIATURA PLENA EM MATEMATICA;Motivo:- PROFESSOR -;Un. Adm:(243043) E E PAULO FREIRE;De:08/05/2024 a 05/07/2024

CONTRATO/SEDUC/12237/2024 DE: 29/05/2024
 Processo Nº: 1000004563282
 Contratado:(237222/34) ELIANE MORAES DA CRUZ GOMES;CPF:***.699.831-**-**;;Cargo/Função:(3506) CONTR.TEMP. FUNCAO PROF. HABILITADO;Ref:B-001;CH: 02H
 Hab.:LICENCIATURA PLENA EM GEOGRAFIA;Motivo:- PROFESSOR -;Un. Adm:(244309) E E ALFREDO DE ARAUJO GRANJA;De:06/05/2024 a 20/08/2024

CONTRATO/SEDUC/12237/2024 DE: 29/05/2024
 Processo Nº: 1000004564743
 Contratado:(256223/31) ELIANE PEREIRA DE AGUIAR;CPF:***.735.561-**-**;;Cargo/Função:(3506) CONTR.TEMP. FUNCAO PROF. HABILITADO;Ref:B-001;CH: 24H
 Hab.:LICENCIATURA PLENA EM LETRAS/PORTUGUES;Motivo:- PROFESSOR -;Un. Adm:(238813) E E PE JOSE DE ANCHIETA;De:20/05/2024 a 14/08/2024

CONTRATO/SEDUC/12237/2024 DE: 29/05/2024
 Processo Nº: 1000004567094
 Contratado:(317884/6) ELISANGELA PEREIRA DOS SANTOS;CPF:***.652.911-**-**;;Cargo/Função:(3506) CONTR.TEMP. FUNCAO PROF. HABILITADO;Ref:B-001;CH: 20H
 Hab.:LICENCIATURA PLENA EM EDUCAÇÃO FISICA;Motivo:- PROFESSOR -;Un. Adm:(234923) E E PROF MARINES FATIMA DE SA TEIXEIRA;De:23/05/2024 a 11/07/2024

CONTRATO/SEDUC/12237/2024 DE: 29/05/2024
 Processo Nº: 1000004565984
 Contratado:(246717/9) ELIZABETH FERNANDES PEREIRA;CPF:***.164.081-**-**;;Cargo/Função:(3506) CONTR.TEMP. FUNCAO PROF. HABILITADO;Ref:B-001;CH: 36H
 Hab.:LICENCIATURA PLENA EM PEDAGOGIA;Motivo:CONTRATO POR TEMPO DETERMINADO DE ACORDO COM A L.C. 600/17;Un. Adm:(240370) E E MIL DOM PEDRO II ANDRE A MAGGI;De:23/05/2024 a 13/12/2024

CONTRATO/SEDUC/12237/2024 DE: 29/05/2024
 Processo Nº: 1000004567080
 Contratado:(278179/8) ELMA FONSECA MELO;CPF:***.281.841-**-**;;Cargo/Função:(3506) CONTR.TEMP. FUNCAO PROF. HABILITADO;Ref:B-001;CH: 15H
 Hab.:LICENCIATURA PLENA EM PEDAGOGIA;Motivo:- PROFESSOR -;Un. Adm:(244511) E E MARIA ESTHER PERES;De:17/05/2024 a 12/09/2024

CONTRATO/SEDUC/12237/2024 DE: 29/05/2024
 Processo Nº: 1000004562490
 Contratado:(291807/14) ELTON DE CASTRO DA SILVA;CPF:***.093.362-**-**;;Cargo/Função:(3506) CONTR.TEMP. FUNCAO PROF. HABILITADO;Ref:B-001;CH: 05H
 Hab.:LICENCIATURA PLENA EM ARTE;Motivo:CONTRATO POR TEMPO DETERMINADO DE ACORDO COM A L.C. 600/17;Un. Adm:(244813) E E ERNANDY MAURICIO BARACAT DE ARRUDA;De:15/05/2024 a 13/12/2024

CONTRATO/SEDUC/12237/2024 DE: 29/05/2024
 Processo Nº: 1000004563657
 Contratado:(344599/1) EMANUELLA SOUZA CORREA DA COSTA;CPF:***.623.291-**-**;;Cargo/Função:(3506) CONTR.TEMP. FUNCAO PROF. HABILITADO;Ref:B-001;CH: 12H
 Hab.:LICENCIATURA PLENA EM LETRAS/PORTUGUES/ ESPANHOL;Motivo:CONTRATO POR TEMPO DETERMINADO DE ACORDO COM A L.C. 600/17;Un. Adm:(238740) E M TIRADENTES CONV;De:13/05/2024 a 13/12/2024

CONTRATO/SEDUC/12237/2024 DE: 29/05/2024
 Processo Nº: 1000004565066
 Contratado:(265995/13) EMERSON LIMA;CPF:***.352.151-**;Cargo/
 Função:(3506) CONTR.TEMP.FUNCAO PROF.
 HABILITADO;Ref:B-001;CH: 04H
 Hab.:LICENCIATURA PLENA EM EDUCAÇÃO
 FISICA;Motivo:PROJETO/DEMANDA TEMPORARIA;Un. Adm:(232610)
 E E ANTONIO FERREIRA SOBRINHO;De:20/05/2024 a 18/06/2024

CONTRATO/SEDUC/12237/2024 DE: 29/05/2024
 Processo Nº: 1000004565127
 Contratado:(344615/1) ERICKA DE SOUSA
 MOURA;CPF:***.893.981-**;Cargo/Função:(3476) APOIO ADM.
 EDUCACIONAL-ELEMENTAR;Ref:A-001;CH: 30H
 Hab.:ENSINO FUNDAMENTAL COMPLETO;Motivo:CONTRATO POR
 TEMPO DETERMINADO DE ACORDO COM A L.C. 600/17;Un.
 Adm:(232491) E E DR ARTHUR ANTUNES MACIEL;De:20/05/2024 a
 13/12/2024

CONTRATO/SEDUC/12237/2024 DE: 29/05/2024
 Processo Nº: 1000004567104
 Contratado:(273487/46) EUNICE DIAS DA
 SILVA;CPF:***.172.581-**;Cargo/Função:(3506) CONTR.TEMP.
 FUNCAO PROF. HABILITADO;Ref:B-001;CH: 10H
 Hab.:LICENCIATURA PLENA EM LETRAS/PORTUGUES/
 ESPANHOL;Motivo:- PROFESSOR -;Un. Adm:(242918) E E TEOTONIO
 CARLOS DA CUNHA NETO;De:18/05/2024 a 21/06/2024

CONTRATO/SEDUC/12237/2024 DE: 29/05/2024
 Processo Nº: 1000004565967
 Contratado:(336808/7) EVANDRO JOSE SANTOS
 SOUZA;CPF:***.925.325-**;Cargo/Função:(3506) CONTR.TEMP.
 FUNCAO PROF. HABILITADO;Ref:B-001;CH: 12H
 Hab.:LICENCIATURA PLENA EM EDUCAÇÃO
 FISICA;Motivo:CONTRATO POR TEMPO DETERMINADO DE ACORDO
 COM A L.C. 600/17;Un. Adm:(238660) E E ALCEBIADES
 CALHAO;De:23/05/2024 a 31/07/2024

CONTRATO/SEDUC/12237/2024 DE: 29/05/2024
 Processo Nº: 1000004565887
 Contratado:(295969/7) EVERALDO
 APOLINARIO;CPF:***.829.801-**;Cargo/Função:(3506) CONTR.TEMP.
 FUNCAO PROF. HABILITADO;Ref:B-001;CH: 24H
 Hab.:LICENCIATURA PLENA EM HISTÓRIA;Motivo:CONTRATO POR
 TEMPO DETERMINADO DE ACORDO COM A L.C. 600/17;Un.
 Adm:(238074) E E PROF ANA MARIA DO COUTO;De:22/05/2024 a
 13/12/2024

CONTRATO/SEDUC/12237/2024 DE: 29/05/2024
 Processo Nº: 1000004565140
 Contratado:(339992/8) EVY THAYNNE DOS ANJOS
 SOUZA;CPF:***.635.651-**;Cargo/Função:(3506) CONTR.TEMP.
 FUNCAO PROF. HABILITADO;Ref:B-001;CH: 05H
 Hab.:LICENCIATURA PLENA EM BIOLOGIA;Motivo:CONTRATO POR
 TEMPO DETERMINADO DE ACORDO COM A L.C. 600/17;Un.
 Adm:(235849) E E FRANCISCA BARROS DE
 CARVALHO;De:22/05/2024 a 13/12/2024

CONTRATO/SEDUC/12237/2024 DE: 29/05/2024
 Processo Nº: 1000004565363
 Contratado:(318001/9) FABIANA SILVA AZEVEDO DE
 JESUS;CPF:***.957.921-**;Cargo/Função:(3506) CONTR.TEMP.
 FUNCAO PROF. HABILITADO;Ref:B-001;CH: 07H
 Hab.:LICENCIATURA PLENA EM HISTÓRIA;Motivo:- PROFESSOR
 -;Un. Adm:(238007) E E LEONIDAS ANTERO DE
 MATOS;De:21/05/2024 a 10/07/2024

CONTRATO/SEDUC/12237/2024 DE: 29/05/2024
 Processo Nº: 1000004566842
 Contratado:(239287/35) FABIANY RIBEIRO
 LENHARO;CPF:***.794.161-**;Cargo/Função:(3506) CONTR.TEMP.
 FUNCAO PROF. HABILITADO;Ref:B-001;CH: 03H
 Hab.:LICENCIATURA PLENA EM BIOLOGIA;Motivo:CONTRATO POR
 TEMPO DETERMINADO DE ACORDO COM A L.C. 600/17;Un.
 Adm:(239658) E E PROF MARIA ELZA FERREIRA
 INACIO;De:27/05/2024 a 13/12/2024

CONTRATO/SEDUC/12237/2024 DE: 29/05/2024
 Processo Nº: 1000004565389
 Contratado:(331059/3) FABRICIA PEREIRA
 MACIEL;CPF:***.838.531-**;Cargo/Função:(3476) APOIO ADM.
 EDUCACIONAL-ELEMENTAR;Ref:A-001;CH: 30H
 Hab.:ENSINO MEDIO;Motivo:SUBSTITUIÇÃO AO TITULAR
 GUARDANDO PUBLICAÇÃO DE MOVIMENTAÇÃO;Un. Adm:(233471)
 E E PROF STELA MARIS VALERIANO DA SILVA;De:22/05/2024 a
 19/07/2024

CONTRATO/SEDUC/12237/2024 DE: 29/05/2024
 Processo Nº: 1000004567040
 Contratado:(291012/7) FELIPE TORQUATO
 CORRENTE;CPF:***.460.771-**;Cargo/Função:(3506) CONTR.TEMP.
 FUNCAO PROF. HABILITADO;Ref:B-001;CH: 04H
 Hab.:LICENCIATURA PLENA EM SOCIOLOGIA;Motivo:CONTRATO
 POR TEMPO DETERMINADO DE ACORDO COM A L.C. 600/17;Un.
 Adm:(239119) E E RODOLFO AUGUSTO T CURVO;De:15/05/2024 a
 13/12/2024

CONTRATO/SEDUC/12237/2024 DE: 29/05/2024
 Processo Nº: 1000004567470
 Contratado:(342948/2) FERNANDA HITOMY FUNAKAWA
 OTSUBO;CPF:***.108.201-**;Cargo/Função:(6027) ANALISTA DESENV
 ECON SOCIAL L 10050;Ref:A-001;CH: 40H
 Hab.:BACHARELADO EM SERVIÇO SOCIAL;Motivo:CONTRATO POR
 TEMPO DETERMINADO DE ACORDO COM A L.C. 600/17;Un.
 Adm:(236373) COORD DE GESTAO DE PESSOAS;De:27/05/2024 a
 31/12/2024

CONTRATO/SEDUC/12237/2024 DE: 29/05/2024
 Processo Nº: 1000004567447
 Contratado:(70060/94) FLAVIO DE CAMPOS;CPF:***.904.089-**;Cargo/
 Função:(3506) CONTR.TEMP.FUNCAO PROF.
 HABILITADO;Ref:B-001;CH: 05H
 Hab.:LICENCIATURA PLENA EM HISTÓRIA;Motivo:- PROFESSOR
 -;Un. Adm:(234923) E E PROF MARINES FATIMA DE SA
 TEIXEIRA;De:23/05/2024 a 18/11/2024

CONTRATO/SEDUC/12237/2024 DE: 29/05/2024
 Processo Nº: 1000004562619
 Contratado:(257078/40) FRANCINELI CEZARINA
 LARA;CPF:***.774.401-**;Cargo/Função:(3506) CONTR.TEMP.FUNCAO
 PROF. HABILITADO;Ref:B-001;CH: 03H
 Hab.:LICENCIATURA PLENA EM LETRAS/PORTUGUES;Motivo:-
 PROFESSOR -;Un. Adm:(240559) E E ONZE DE MARCO;De:14/05/2024
 a 11/08/2024

CONTRATO/SEDUC/12237/2024 DE: 29/05/2024
 Processo Nº: 1000004565561
 Contratado:(300587/9) GABRIELA REGINA DE SOUZA
 COSTA;CPF:***.914.531-**;Cargo/Função:(3506) CONTR.TEMP.
 FUNCAO PROF. HABILITADO;Ref:B-001;CH: 04H
 Hab.:LICENCIATURA PLENA EM CIENCIAS BIOLOGICAS;Motivo:-
 PROFESSOR -;Un. Adm:(238660) E E ALCEBIADES
 CALHAO;De:14/05/2024 a 12/07/2024

CONTRATO/SEDUC/12237/2024 DE: 29/05/2024
 Processo Nº: 1000004565661
 Contratado:(300587/8) GABRIELA REGINA DE SOUZA
 COSTA;CPF:***.914.531-**;Cargo/Função:(3506) CONTR.TEMP.
 FUNCAO PROF. HABILITADO;Ref:B-001;CH: 14H
 Hab.:LICENCIATURA PLENA EM CIENCIAS BIOLOGICAS;Motivo:-
 PROFESSOR -;Un. Adm:(238660) E E ALCEBIADES
 CALHAO;De:14/05/2024 a 12/07/2024

CONTRATO/SEDUC/12237/2024 DE: 29/05/2024
 Processo Nº: 1000004565016
 Contratado:(329101/11) GABRIELLA GAZOLA DE
 MELO;CPF:***.629.681-**;Cargo/Função:(3506) CONTR.TEMP.
 FUNCAO PROF. HABILITADO;Ref:B-001;CH: 02H
 Hab.:LICENCIATURA PLENA EM EDUCAÇÃO
 FISICA;Motivo:CONTRATO POR TEMPO DETERMINADO DE ACORDO
 COM A L.C. 600/17;Un. Adm:(239658) E E PROF MARIA ELZA
 FERREIRA INACIO;De:27/05/2024 a 13/12/2024

CONTRATO/SEDUC/12237/2024 DE: 29/05/2024
 Processo Nº: 1000004562964
 Contratado:(305273/15) GEICE REINILAINE DE OLIVEIRA
 PINHO;CPF:***.681.291-**;Cargo/Função:(3506) CONTR.TEMP.
 FUNCAO PROF. HABILITADO;Ref:B-001;CH: 20H
 Hab.:LICENCIATURA PLENA EM LETRAS/PORTUGUES;Motivo:-
 PROFESSOR -;Un. Adm:(242543) E E INOCENCIA RACHID
 JAUDY;De:16/05/2024 a 14/06/2024

CONTRATO/SEDUC/12237/2024 DE: 29/05/2024
 Processo Nº: 1000004564072
 Contratado:(222906/26) GENILDA APARECIDA DA
 SILVA;CPF:***.590.021-**;Cargo/Função:(3506) CONTR.TEMP.
 FUNCAO PROF. HABILITADO;Ref:B-001;CH: 10H
 Hab.:LICENCIATURA PLENA EM GEOGRAFIA;Motivo:- PROFESSOR
 -;Un. Adm:(238252) E E MIN PETRONIO PORTELA
 NUNES;De:13/05/2024 a 04/09/2024

CONTRATO/SEDUC/12237/2024 DE: 29/05/2024
 Processo Nº: 1000004564080
 Contratado:(222906/27) GENILDA APARECIDA DA
 SILVA;CPF:***.590.021-**;Cargo/Função:(3506) CONTR.TEMP.
 FUNCAO PROF. HABILITADO;Ref:B-001;CH: 04H
 Hab.:LICENCIATURA PLENA EM GEOGRAFIA;Motivo:- PROFESSOR
 -;Un. Adm:(238252) E E MIN PETRONIO PORTELA
 NUNES;De:13/05/2024 a 04/09/2024

CONTRATO/SEDUC/12237/2024 DE: 29/05/2024
 Processo Nº: 1000004565829
 Contratado:(341792/7) GEOVANNA VITORIA MARQUETTI
 PINHEIRO;CPF:***.311.228-**;Cargo/Função:(3468) TECNICO
 ADMINISTRATIVO EDUCACIONAL;Ref:A-001;CH: 30H
 Hab.:ENSINO MEDIO;Motivo:CONTRATO POR TEMPO
 DETERMINADO DE ACORDO COM A L.C. 600/17;Un. Adm:(237531) E
 E SOUZA BANDEIRA;De:21/05/2024 a 11/06/2024

CONTRATO/SEDUC/12237/2024 DE: 29/05/2024
 Processo Nº: 1000004566880
 Contratado:(310970/32) GILCA APARECIDA VAREIRO
 CORREA;CPF:***.874.251-**;Cargo/Função:(3506) CONTR.TEMP.
 FUNCAO PROF. HABILITADO;Ref:B-001;CH: 10H
 Hab.:LICENCIATURA PLENA EM ARTE;Motivo:- PROFESSOR -;Un.
 Adm:(243760) E E CREMILDA DE OLIVEIRA VIANA;De:14/05/2024 a
 10/09/2024

CONTRATO/SEDUC/12237/2024 DE: 29/05/2024
 Processo Nº: 1000004562173
 Contratado:(344635/1) GISLAINE RAFAELA DE OLIVEIRA
 SILVA;CPF:***.750.361-**;Cargo/Função:(3506) CONTR.TEMP.
 FUNCAO PROF. HABILITADO;Ref:B-001;CH: 36H
 Hab.:LICENCIATURA PLENA EM PEDAGOGIA;Motivo:PROJETO/
 DEMANDA TEMPORARIA;Un. Adm:(241776) E E PROF MARIA
 MACEDO RODRIGUES;De:16/05/2024 a 13/12/2024

CONTRATO/SEDUC/12237/2024 DE: 29/05/2024
 Processo Nº: 1000004565141
 Contratado:(339994/8) GISLENE APARECIDA CABRAL DA
 SILVA;CPF:***.768.101-**;Cargo/Função:(3506) CONTR.TEMP.
 FUNCAO PROF. HABILITADO;Ref:B-001;CH: 06H
 Hab.:LICENCIATURA PLENA EM BIOLOGIA;Motivo:CONTRATO POR
 TEMPO DETERMINADO DE ACORDO COM A L.C. 600/17;Un.
 Adm:(235849) E E FRANCISCA BARROS DE
 CARVALHO;De:22/05/2024 a 13/12/2024

CONTRATO/SEDUC/12237/2024 DE: 29/05/2024
 Processo Nº: 1000004565427
 Contratado:(222646/23) GLORIA DE OLIVEIRA SEABRA
 ARRUDA;CPF:***.452.061-**;Cargo/Função:(3506) CONTR.TEMP.
 FUNCAO PROF. HABILITADO;Ref:B-001;CH: 24H
 Hab.:LICENCIATURA PLENA EM PEDAGOGIA;Motivo:PROJETO/
 DEMANDA TEMPORARIA;Un. Adm:(242527) E E MARECHAL
 RONDON;De:23/05/2024 a 13/12/2024

CONTRATO/SEDUC/12237/2024 DE: 29/05/2024
 Processo Nº: 1000004557258
 Contratado:(344642/1) GONCALINA GUIOMAR DE
 LIMA;CPF:***.220.091-**;Cargo/Função:(3468) TECNICO
 ADMINISTRATIVO EDUCACIONAL;Ref:A-001;CH: 30H
 Hab.:ENSINO MEDIO;Motivo:CONTRATO POR TEMPO
 DETERMINADO DE ACORDO COM A L.C. 600/17;Un. Adm:(244775) E
 E JOSE MARIANO BENTO;De:06/05/2024 a 13/12/2024

CONTRATO/SEDUC/12237/2024 DE: 29/05/2024
 Processo Nº: 1000004564724
 Contratado:(344634/1) GUILHERME DIAS DE
 SOUZA;CPF:***.459.261-**;Cargo/Função:(3506) CONTR.TEMP.
 FUNCAO PROF. HABILITADO;Ref:B-001;CH: 06H
 Hab.:LICENCIATURA PLENA EM MATEMATICA;Motivo:CONTRATO
 POR TEMPO DETERMINADO DE ACORDO COM A L.C. 600/17;Un.
 Adm:(233439) ESC ESTAD INDIGENA ENAWENE NAWE;De:07/05/2024
 a 13/12/2024

CONTRATO/SEDUC/12237/2024 DE: 29/05/2024
 Processo Nº: 1000004564730
 Contratado:(344634/2) GUILHERME DIAS DE
 SOUZA;CPF:***.459.261-**;Cargo/Função:(3506) CONTR.TEMP.
 FUNCAO PROF. HABILITADO;Ref:B-001;CH: 24H
 Hab.:LICENCIATURA PLENA EM MATEMATICA;Motivo:CONTRATO
 POR TEMPO DETERMINADO DE ACORDO COM A L.C. 600/17;Un.
 Adm:(233439) ESC ESTAD INDIGENA ENAWENE NAWE;De:07/05/2024
 a 01/07/2024

CONTRATO/SEDUC/12237/2024 DE: 29/05/2024
 Processo Nº: 1000004565393
 Contratado:(278517/12) GUSTAVO SOUZA RUIZ
 LOPES;CPF:***.875.722-**;Cargo/Função:(3506) CONTR.TEMP.
 FUNCAO PROF. HABILITADO;Ref:B-001;CH: 12H
 Hab.:LICENCIATURA PLENA EM LETRAS/PORTUGUES;Motivo:-
 PROFESSOR -;Un. Adm:(244813) E E ERNANDY MAURICIO BARACAT
 DE ARRUDA;De:13/05/2024 a 11/07/2024

CONTRATO/SEDUC/12237/2024 DE: 29/05/2024
 Processo Nº: 1000004563009
 Contratado:(299236/13) HERLAN APARECIDO MOREIRA
 BORGES;CPF:***.366.541-**;Cargo/Função:(3506) CONTR.TEMP.
 FUNCAO PROF. HABILITADO;Ref:B-001;CH: 09H
 Hab.:LICENCIATURA PLENA EM EDUCAÇÃO
 FISICA;Motivo:PROJETO/DEMANDA TEMPORARIA;Un. Adm:(241873)
 E E LEONIDAS DE MATOS;De:02/05/2024 a 13/12/2024

CONTRATO/SEDUC/12237/2024 DE: 29/05/2024
 Processo Nº: 1000004567187
 Contratado:(222561/39) ILDON MACIEL
 SALVATERRA;CPF:***.004.211-**;Cargo/Função:(3506) CONTR.TEMP.
 FUNCAO PROF. HABILITADO;Ref:B-001;CH: 01H
 Hab.:LICENCIATURA PLENA EM MATEMATICA;Motivo:- PROFESSOR
 -;Un. Adm:(238830) E E 13 DE MAIO;De:27/05/2024 a 17/06/2024

CONTRATO/SEDUC/12237/2024 DE: 29/05/2024
 Processo Nº: 1000004563701
 Contratado:(136876/15) INES SOARES DO PRADO
 SILVA;CPF:***.213.381-**;Cargo/Função:(3506) CONTR.TEMP.
 FUNCAO PROF. HABILITADO;Ref:B-001;CH: 36H
 Hab.:LICENCIATURA PLENA EM PEDAGOGIA;Motivo:CONTRATO
 POR TEMPO DETERMINADO DE ACORDO COM A L.C. 600/17;Un.
 Adm:(237949) E E PROF WELSON M DE OLIVEIRA;De:17/05/2024 a
 13/12/2024

CONTRATO/SEDUC/12237/2024 DE: 29/05/2024
 Processo Nº: 1000004566693
 Contratado:(60168/27) IVANICE FERNANDES
 TEIXEIRA;CPF:***.922.666-**;Cargo/Função:(3506) CONTR.TEMP.
 FUNCAO PROF. HABILITADO;Ref:B-001;CH: 36H
 Hab.:LICENCIATURA PLENA EM PEDAGOGIA;Motivo:CONTRATO
 POR TEMPO DETERMINADO DE ACORDO COM A L.C. 600/17;Un.
 Adm:(236802) E E PLACIDO DE CASTRO;De:17/05/2024 a 13/12/2024

CONTRATO/SEDUC/12237/2024 DE: 29/05/2024
 Processo Nº: 1000004565951
 Contratado:(315210/8) IVANILDA MANCO DOS
 SANTOS;CPF:***.160.101-**;Cargo/Função:(3506) CONTR.TEMP.
 FUNCAO PROF. HABILITADO;Ref:B-001;CH: 10H
 Hab.:LICENCIATURA PLENA EM LETRAS/PORTUGUES/
 INGLÊS;Motivo:- PROFESSOR -;Un. Adm:(238171) E E PROF
 PACIANA TORRES DE SANTANA;De:13/05/2024 a 08/07/2024

CONTRATO/SEDUC/12237/2024 DE: 29/05/2024
 Processo Nº: 1000004566978
 Contratado:(341794/2) IVONEIDE SOARES DA
 SILVA;CPF:***.310.401-**;Cargo/Função:(3476) APOIO ADM.
 EDUCACIONAL-ELEMENTAR;Ref:A-001;CH: 30H
 Hab.:ENSINO FUNDAMENTAL COMPLETO;Motivo:CONTRATO POR
 TEMPO DETERMINADO DE ACORDO COM A L.C. 600/17;Un.
 Adm:(238619) E E PE WANIR DELFINO CESAR;De:24/05/2024 a
 13/12/2024

CONTRATO/SEDUC/12237/2024 DE: 29/05/2024
 Processo Nº: 1000004567084
 Contratado:(303514/46) JACSON ALEXSSANDRO GUERRA;CPF:***.276.431-**-**;;Cargo/Função:(3506) CONTR.TEMP. FUNCAO PROF. HABILITADO;Ref:B-001;CH: 10H
 Hab.:LICENCIATURA PLENA EM FILOSOFIA;Motivo:- PROFESSOR -;;Un. Adm:(244511) E E MARIA ESTHER PERES;De:21/05/2024 a 16/11/2024

CONTRATO/SEDUC/12237/2024 DE: 29/05/2024
 Processo Nº: 1000004565752
 Contratado:(256969/27) JANAINA FERNANDA PESSOA RIBEIRO;CPF:***.578.291-**-**;;Cargo/Função:(3506) CONTR.TEMP. FUNCAO PROF. HABILITADO;Ref:B-001;CH: 09H
 Hab.:LICENCIATURA PLENA EM PEDAGOGIA;Motivo:- PROFESSOR -;;Un. Adm:(238201) E E DIONE AUGUSTA SILVA SOUZA;De:13/05/2024 a 08/07/2024

CONTRATO/SEDUC/12237/2024 DE: 29/05/2024
 Processo Nº: 1000004566779
 Contratado:(292380/20) JAQUELINE DA SILVA;CPF:***.457.311-**-**;;Cargo/Função:(3506) CONTR.TEMP. FUNCAO PROF. HABILITADO;Ref:B-001;CH: 02H
 Hab.:LICENCIATURA PLENA EM EDUCAÇÃO FISICA;Motivo:PROJETO/DEMANDA TEMPORARIA;Un. Adm:(239712) E E JAYME VERISSIMO DE CAMPOS JUNIOR;De:14/05/2024 a 11/07/2024

CONTRATO/SEDUC/12237/2024 DE: 29/05/2024
 Processo Nº: 1000004564381
 Contratado:(303297/11) JAQUELINE KISANDRE DA SILVA SANTANA;CPF:***.579.601-**-**;;Cargo/Função:(3506) CONTR.TEMP. FUNCAO PROF. HABILITADO;Ref:B-001;CH: 03H
 Hab.:LICENCIATURA PLENA EM ARTE;Motivo:PROJETO/DEMANDA TEMPORARIA;Un. Adm:(238015) E E MARIANA LUIZA MOREIRA;De:20/05/2024 a 13/12/2024

CONTRATO/SEDUC/12237/2024 DE: 29/05/2024
 Processo Nº: 1000004565573
 Contratado:(344613/1) JEAN CARLOS COSTA DE ALMEIDA;CPF:***.498.921-**-**;;Cargo/Função:(3476) APOIO ADM. EDUCACIONAL-ELEMENTAR;Ref:A-001;CH: 30H
 Hab.:ENSINO FUNDAMENTAL COMPLETO;Motivo:CONTRATO POR TEMPO DETERMINADO DE ACORDO COM A L.C. 600/17;Un. Adm:(238147) E E VICTORINO MONTEIRO DA SILVA;De:22/05/2024 a 13/12/2024

CONTRATO/SEDUC/12237/2024 DE: 29/05/2024
 Processo Nº: 1000004565041
 Contratado:(287927/27) JEAN REGIS PIGOZZO;CPF:***.147.769-**-**;;Cargo/Função:(3506) CONTR.TEMP. FUNCAO PROF. HABILITADO;Ref:B-001;CH: 02H
 Hab.:LICENCIATURA PLENA EM FISICA;Motivo:- PROFESSOR -;;Un. Adm:(239640) E E IGNACIO SCHEVINSKI FILHO;De:14/05/2024 a 23/08/2024

CONTRATO/SEDUC/12237/2024 DE: 29/05/2024
 Processo Nº: 1000004565129
 Contratado:(287927/28) JEAN REGIS PIGOZZO;CPF:***.147.769-**-**;;Cargo/Função:(3506) CONTR.TEMP. FUNCAO PROF. HABILITADO;Ref:B-001;CH: 09H
 Hab.:LICENCIATURA PLENA EM FISICA;Motivo:- PROFESSOR -;;Un. Adm:(239640) E E IGNACIO SCHEVINSKI FILHO;De:13/05/2024 a 11/07/2024

CONTRATO/SEDUC/12237/2024 DE: 29/05/2024
 Processo Nº: 1000004566920
 Contratado:(262963/34) JENISS DE ALMEIDA ALVES;CPF:***.485.901-**-**;;Cargo/Função:(3506) CONTR.TEMP. FUNCAO PROF. HABILITADO;Ref:B-001;CH: 16H
 Hab.:LICENCIATURA PLENA EM HISTÓRIA;Motivo:CONTRATO POR TEMPO DETERMINADO DE ACORDO COM A L.C. 600/17;Un. Adm:(240737) E E PROF VANIL STABILITO;De:20/05/2024 a 13/12/2024

CONTRATO/SEDUC/12237/2024 DE: 29/05/2024
 Processo Nº: 1000004565804
 Contratado:(317410/28) JENNIFER VERICIMA DOS SANTOS SCHUVARTZHAUPT;CPF:***.350.961-**-**;;Cargo/Função:(3506) CONTR. TEMP.FUNCAO PROF. HABILITADO;Ref:B-001;CH: 25H
 Hab.:LICENCIATURA PLENA EM BIOLOGIA;Motivo:CONTRATO POR TEMPO DETERMINADO DE ACORDO COM A L.C. 600/17;Un. Adm:(237663) E E ANTONIO JOSE DE LIMA;De:23/05/2024 a 13/12/2024

CONTRATO/SEDUC/12237/2024 DE: 29/05/2024
 Processo Nº: 1000004565234
 Contratado:(218616/45) JEOVANIA LAURA PINHEIRO CAETANO ARRUDA;CPF:***.464.181-**-**;;Cargo/Função:(3506) CONTR.TEMP. FUNCAO PROF. HABILITADO;Ref:B-001;CH: 24H
 Hab.:LICENCIATURA PLENA EM LETRAS/PORTUGUES/ ESPANHOL;Motivo:CONTRATO POR TEMPO DETERMINADO DE ACORDO COM A L.C. 600/17;Un. Adm:(238716) E E MIL D PEDRO II PRES MEDICI;De:14/05/2024 a 13/12/2024

CONTRATO/SEDUC/12237/2024 DE: 29/05/2024
 Processo Nº: 1000004567460
 Contratado:(261764/26) JESSICA CAROLINE LAURINDO;CPF:***.535.361-**-**;;Cargo/Função:(3506) CONTR.TEMP. FUNCAO PROF. HABILITADO;Ref:B-001;CH: 19H
 Hab.:LICENCIATURA PLENA EM GEOGRAFIA;Motivo:- PROFESSOR -;;Un. Adm:(234923) E E PROF MARINES FATIMA DE SA TEIXEIRA;De:23/05/2024 a 18/11/2024

CONTRATO/SEDUC/12237/2024 DE: 29/05/2024
 Processo Nº: 1000004562618
 Contratado:(258178/33) JESSICA DE AZEVEDO GONCALVES;CPF:***.296.191-**-**;;Cargo/Função:(3506) CONTR.TEMP. FUNCAO PROF. HABILITADO;Ref:B-001;CH: 09H
 Hab.:LICENCIATURA PLENA EM LETRAS/PORTUGUES;Motivo:- PROFESSOR -;;Un. Adm:(240559) E E ONZE DE MARCO;De:14/05/2024 a 11/08/2024

CONTRATO/SEDUC/12237/2024 DE: 29/05/2024
 Processo Nº: 1000004564808
 Contratado:(287470/5) JESSICA MARCIANA DA SILVA;CPF:***.680.231-**-**;;Cargo/Função:(3476) APOIO ADM. EDUCACIONAL-ELEMENTAR;Ref:A-001;CH: 30H
 Hab.:ENSINO FUNDAMENTAL COMPLETO;Motivo:CONTRATO POR TEMPO DETERMINADO DE ACORDO COM A L.C. 600/17;Un. Adm:(239542) E E DAMIAO MAMEDES DO NASCIMENTO;De:22/05/2024 a 17/11/2024

CONTRATO/SEDUC/12237/2024 DE: 29/05/2024
 Processo Nº: 1000004564422
 Contratado:(317074/11) JESSICA RODRIGUES PERES;CPF:***.762.741-**-**;;Cargo/Função:(3506) CONTR.TEMP. FUNCAO PROF. HABILITADO;Ref:B-001;CH: 18H
 Hab.:LICENCIATURA PLENA EM MATEMATICA;Motivo:CONTRATO POR TEMPO DETERMINADO DE ACORDO COM A L.C. 600/17;Un. Adm:(242616) E E DR ITRYO CORREA;De:17/05/2024 a 13/12/2024

CONTRATO/SEDUC/12237/2024 DE: 29/05/2024
 Processo Nº: 1000004565769
 Contratado:(317074/10) JESSICA RODRIGUES PERES;CPF:***.762.741-**-**;;Cargo/Função:(3506) CONTR.TEMP. FUNCAO PROF. HABILITADO;Ref:B-001;CH: 12H
 Hab.:LICENCIATURA PLENA EM MATEMATICA;Motivo:SUBSTITUIÇÃO AO TITULAR GUARDANDO PUBLICAÇÃO DE MOVIMENTAÇÃO;Un. Adm:(242616) E E DR ITRYO CORREA;De:20/05/2024 a 13/12/2024

CONTRATO/SEDUC/12237/2024 DE: 29/05/2024
 Processo Nº: 1000004565369
 Contratado:(344600/1) JESSICA ROSALINA LEITAO;CPF:***.571.911-**-**;;Cargo/Função:(3506) CONTR.TEMP. FUNCAO PROF. HABILITADO;Ref:B-001;CH: 36H
 Hab.:LICENCIATURA PLENA EM PEDAGOGIA;Motivo:CONTRATO POR TEMPO DETERMINADO DE ACORDO COM A L.C. 600/17;Un. Adm:(242195) E E PE FIRMO PINTO DUARTE FILHO;De:13/05/2024 a 13/12/2024

CONTRATO/SEDUC/12237/2024 DE: 29/05/2024
 Processo Nº: 1000004565570
 Contratado:(339519/2) JOABSON LIMA MACHADO DA SILVA;CPF:***.968.141-**-**;;Cargo/Função:(3468) TECNICO ADMINISTRATIVO EDUCACIONAL;Ref:A-001;CH: 30H
 Hab.:ENSINO MEDIO;Motivo:CONTRATO POR TEMPO DETERMINADO DE ACORDO COM A L.C. 600/17;Un. Adm:(237507) E E LEOVEGILDO DE MELO;De:20/05/2024 a 13/12/2024

CONTRATO/SEDUC/12237/2024 DE: 29/05/2024
 Processo Nº: 1000004566938
 Contratado:(133041/16) JOANA DARC CARDOSO DO PRADO;CPF:***.746.191-**-**;;Cargo/Função:(3476) APOIO ADM. EDUCACIONAL-ELEMENTAR;Ref:A-001;CH: 30H
 Hab.:LICENCIATURA PLENA EM PEDAGOGIA;Motivo:CONTRATO POR TEMPO DETERMINADO DE ACORDO COM A L.C. 600/17;Un. Adm:(239003) E E JOAO SATO;De:24/05/2024 a 13/12/2024

CONTRATO/SEDUC/12237/2024 DE: 29/05/2024
 Processo Nº: 1000004565255
 Contratado:(110400/60) JOANEI FRANCISCA DE CAMPOS;CPF:***.834.811-**-**;;Cargo/Função:(3506) CONTR.TEMP. FUNCAO PROF. HABILITADO;Ref:B-001;CH: 13H
 Hab.:LICENCIATURA PLENA EM HISTÓRIA;Motivo:- PROFESSOR -;Un. Adm:(240974) E E DUNGA RODRIGUES;De:16/05/2024 a 14/07/2024

CONTRATO/SEDUC/12237/2024 DE: 29/05/2024
 Processo Nº: 1000004565268
 Contratado:(306457/4) JOANICE DA SILVA ARRUDA;CPF:***.459.101-**-**;;Cargo/Função:(3506) CONTR.TEMP. FUNCAO PROF. HABILITADO;Ref:B-001;CH: 36H
 Hab.:LICENCIATURA PLENA EM PEDAGOGIA;Motivo:CONTRATO POR TEMPO DETERMINADO DE ACORDO COM A L.C. 600/17;Un. Adm:(238597) E E GUSTAVO KULMANN;De:17/05/2024 a 13/12/2024

CONTRATO/SEDUC/12237/2024 DE: 29/05/2024
 Processo Nº: 1000004562151
 Contratado:(285067/13) JOAO BOSCO QUEIROZ DA COSTA;CPF:***.981.971-**-**;;Cargo/Função:(3506) CONTR.TEMP. FUNCAO PROF. HABILITADO;Ref:B-001;CH: 02H
 Hab.:LICENCIATURA PLENA EM HISTÓRIA;Motivo:PROJETO/DEMANDA TEMPORARIA;Un. Adm:(241881) E E SANTA CLAUDINA;De:17/05/2024 a 13/12/2024

CONTRATO/SEDUC/12237/2024 DE: 29/05/2024
 Processo Nº: 1000004565717
 Contratado:(344631/1) JOAO VICTOR DOS SANTOS CORDEIRO;CPF:***.555.821-**-**;;Cargo/Função:(3506) CONTR.TEMP. FUNCAO PROF. HABILITADO;Ref:B-001;CH: 09H
 Hab.:LICENCIATURA PLENA EM MATEMATICA;Motivo:CONTRATO POR TEMPO DETERMINADO DE ACORDO COM A L.C. 600/17;Un. Adm:(243094) E E DOM FRANCO DALLA VALLE;De:23/05/2024 a 13/12/2024

CONTRATO/SEDUC/12237/2024 DE: 29/05/2024
 Processo Nº: 1000004565966
 Contratado:(238179/42) JODILEY MENDES DA COSTA;CPF:***.540.181-**-**;;Cargo/Função:(3506) CONTR.TEMP. FUNCAO PROF. HABILITADO;Ref:B-001;CH: 24H
 Hab.:LICENCIATURA PLENA EM GEOGRAFIA;Motivo:CONTRATO POR TEMPO DETERMINADO DE ACORDO COM A L.C. 600/17;Un. Adm:(241261) E E PROF ADALGISA DE BARROS;De:23/05/2024 a 13/12/2024

CONTRATO/SEDUC/12237/2024 DE: 29/05/2024
 Processo Nº: 1000004566782
 Contratado:(339243/7) JONAS DADO TEIXEIRA DO CARMO;CPF:***.843.991-**-**;;Cargo/Função:(3506) CONTR.TEMP. FUNCAO PROF. HABILITADO;Ref:B-001;CH: 02H
 Hab.:LICENCIATURA PLENA EM BIOLOGIA;Motivo:- PROFESSOR -;Un. Adm:(238406) E E SAO LOURENCO;De:23/05/2024 a 20/08/2024

CONTRATO/SEDUC/12237/2024 DE: 29/05/2024
 Processo Nº: 1000004567095
 Contratado:(283646/17) JONATAN NERIS SILVA;CPF:***.231.951-**-**;;Cargo/Função:(3506) CONTR.TEMP. FUNCAO PROF. HABILITADO;Ref:B-001;CH: 04H
 Hab.:LICENCIATURA PLENA EM EDUCAÇÃO FISICA;Motivo:- PROFESSOR -;Un. Adm:(234923) E E PROF MARINES FATIMA DE SA TEIXEIRA;De:23/05/2024 a 11/07/2024

CONTRATO/SEDUC/12237/2024 DE: 29/05/2024
 Processo Nº: 1000004566787
 Contratado:(269186/33) JOSAINÉ DIVINA BORGES DE SOUZA;CPF:***.439.581-**-**;;Cargo/Função:(3506) CONTR.TEMP. FUNCAO PROF. HABILITADO;Ref:B-001;CH: 08H
 Hab.:LICENCIATURA PLENA EM QUÍMICA;Motivo:- PROFESSOR -;Un. Adm:(238406) E E SAO LOURENCO;De:23/05/2024 a 20/08/2024

CONTRATO/SEDUC/12237/2024 DE: 29/05/2024
 Processo Nº: 1000004565273
 Contratado:(308039/10) JOSANE FERREIRA DE ARAUJO;CPF:***.503.471-**-**;;Cargo/Função:(3506) CONTR.TEMP. FUNCAO PROF. HABILITADO;Ref:B-001;CH: 15H
 Hab.:LICENCIATURA PLENA EM LETRAS/PORTUGUES;Motivo:- PROFESSOR -;Un. Adm:(238716) E E MIL D PEDRO II PRES MEDICI;De:17/05/2024 a 08/07/2024

CONTRATO/SEDUC/12237/2024 DE: 29/05/2024
 Processo Nº: 1000004566176
 Contratado:(223773/86) JOVANIL MARIA DAS NEVES;CPF:***.338.111-**-**;;Cargo/Função:(3506) CONTR.TEMP. FUNCAO PROF. HABILITADO;Ref:B-001;CH: 02H
 Hab.:LICENCIATURA PLENA EM LETRAS/PORTUGUES;Motivo:CONTRATO POR TEMPO DETERMINADO DE ACORDO COM A L.C. 600/17;Un. Adm:(241792) E E ARNALDO ESTEVAO FIGUEIREDO;De:24/05/2024 a 13/12/2024

CONTRATO/SEDUC/12237/2024 DE: 29/05/2024
 Processo Nº: 1000004565395
 Contratado:(300134/14) JUAN VIEIRA DA SILVA;CPF:***.781.591-**-**;;Cargo/Função:(3506) CONTR.TEMP. FUNCAO PROF. HABILITADO;Ref:B-001;CH: 12H
 Hab.:LICENCIATURA PLENA EM LETRAS/PORTUGUES/ESPANHOL;Motivo:- PROFESSOR -;Un. Adm:(244813) E E ERNANDY MAURICIO BARACAT DE ARRUDA;De:13/05/2024 a 11/07/2024

CONTRATO/SEDUC/12237/2024 DE: 29/05/2024
 Processo Nº: 1000004565399
 Contratado:(278586/48) JULIANA CARVALHO DA SILVA;CPF:***.987.971-**-**;;Cargo/Função:(3506) CONTR.TEMP. FUNCAO PROF. HABILITADO;Ref:B-001;CH: 09H
 Hab.:LICENCIATURA PLENA EM LETRAS/PORTUGUES/INGLÊS;Motivo:CONTRATO POR TEMPO DETERMINADO DE ACORDO COM A L.C. 600/17;Un. Adm:(240710) E E PROF FERNANDO LEITE DE CAMPOS;De:15/05/2024 a 13/12/2024

CONTRATO/SEDUC/12237/2024 DE: 29/05/2024
 Processo Nº: 1000004565324
 Contratado:(206199/13) JULIANA PEIXOTO DA ROSA;CPF:***.402.101-**-**;;Cargo/Função:(3506) CONTR.TEMP. FUNCAO PROF. HABILITADO;Ref:B-001;CH: 24H
 Hab.:LICENCIATURA PLENA EM CIENCIAS BIOLÓGICAS;Motivo:CONTRATO POR TEMPO DETERMINADO DE ACORDO COM A L.C. 600/17;Un. Adm:(240893) E E TANCREDO NEVES;De:09/05/2024 a 01/07/2024

CONTRATO/SEDUC/12237/2024 DE: 29/05/2024
 Processo Nº: 1000004563658
 Contratado:(344601/1) JULIANE MARTINS CHAGAS;CPF:***.276.921-**-**;;Cargo/Função:(3506) CONTR.TEMP. FUNCAO PROF. HABILITADO;Ref:B-001;CH: 36H
 Hab.:LICENCIATURA PLENA EM PEDAGOGIA;Motivo:CONTRATO POR TEMPO DETERMINADO DE ACORDO COM A L.C. 600/17;Un. Adm:(238740) E M TIRADENTES CONV;De:13/05/2024 a 13/12/2024

CONTRATO/SEDUC/12237/2024 DE: 29/05/2024
 Processo Nº: 1000004565777
 Contratado:(261348/41) JULIANO MARKOSKI;CPF:***.408.030-**-**;;Cargo/Função:(3506) CONTR.TEMP. FUNCAO PROF. HABILITADO;Ref:B-001;CH: 08H
 Hab.:LICENCIATURA PLENA EM BIOLOGIA;Motivo:- PROFESSOR -;Un. Adm:(234389) E E 20 DE MARCO;De:20/05/2024 a 27/05/2024

CONTRATO/SEDUC/12237/2024 DE: 29/05/2024
 Processo Nº: 1000004567920
 Contratado:(342464/2) JUSCELINO GERMANO DA SILVA;CPF:***.411.341-**-**;;Cargo/Função:(3506) CONTR.TEMP. FUNCAO PROF. HABILITADO;Ref:B-001;CH: 06H
 Hab.:LICENCIATURA PLENA EM CIENCIAS BIOLÓGICAS;Motivo:- PROFESSOR -;Un. Adm:(243752) E E JARDIM UNIVERSITARIO;De:16/05/2024 a 13/08/2024

CONTRATO/SEDUC/12237/2024 DE: 29/05/2024
 Processo Nº: 1000004566875
 Contratado:(212875/36) JUSSARA MARTINS RODRIGUES;CPF:***.083.021-**-**;;Cargo/Função:(3506) CONTR.TEMP. FUNCAO PROF. HABILITADO;Ref:B-001;CH: 06H
 Hab.:LICENCIATURA PLENA EM MATEMATICA;Motivo:CONTRATO POR TEMPO DETERMINADO DE ACORDO COM A L.C. 600/17;Un. Adm:(243841) E E PROF ALZIRA MARIA DA SILVA;De:20/05/2024 a 13/12/2024

CONTRATO/SEDUC/12237/2024 DE: 29/05/2024
 Processo Nº: 1000004565922
 Contratado:(273863/9) KARINE TWARDOWSKI
 MACHADO;CPF:***.534.021-**,Cargo/Função:(3506) CONTR.TEMP.
 FUNCAO PROF. HABILITADO;Ref:B-001;CH: 36H
 Hab.:LICENCIATURA PLENA EM PEDAGOGIA;Motivo:CONTRATO
 POR TEMPO DETERMINADO DE ACORDO COM A L.C. 600/17;Un.
 Adm:(241717) E E DIVA HUGUENEY DE SIQUEIRA
 BASTOS;De:17/05/2024 a 13/12/2024

CONTRATO/SEDUC/12237/2024 DE: 29/05/2024
 Processo Nº: 1000004563186
 Contratado:(133038/51) KELI CRISTINA
 PILONETO;CPF:***.090.761-**,Cargo/Função:(3506) CONTR.TEMP.
 FUNCAO PROF. HABILITADO;Ref:B-001;CH: 12H
 Hab.:LICENCIATURA PLENA EM BIOLOGIA;Motivo:CONTRATO POR
 TEMPO DETERMINADO DE ACORDO COM A L.C. 600/17;Un.
 Adm:(232920) E E HENRIQUE JOSE TRINDADE;De:20/05/2024 a
 13/12/2024

CONTRATO/SEDUC/12237/2024 DE: 29/05/2024
 Processo Nº: 1000004563190
 Contratado:(133038/52) KELI CRISTINA
 PILONETO;CPF:***.090.761-**,Cargo/Função:(3506) CONTR.TEMP.
 FUNCAO PROF. HABILITADO;Ref:B-001;CH: 24H
 Hab.:LICENCIATURA PLENA EM BIOLOGIA;Motivo:CONTRATO POR
 TEMPO DETERMINADO DE ACORDO COM A L.C. 600/17;Un.
 Adm:(232920) E E HENRIQUE JOSE TRINDADE;De:20/05/2024 a
 13/12/2024

CONTRATO/SEDUC/12237/2024 DE: 29/05/2024
 Processo Nº: 1000004566090
 Contratado:(344622/1) KELLY CRISTINA DE SOUZA
 VAZ;CPF:***.451.501-**,Cargo/Função:(3506) CONTR.TEMP.FUNCAO
 PROF. HABILITADO;Ref:B-001;CH: 24H
 Hab.:LICENCIATURA PLENA EM ARTES PLASTICAS;Motivo:-
 PROFESSOR -;Un. Adm:(239461) E E JOSE MORAES;De:23/05/2024 a
 19/07/2024

CONTRATO/SEDUC/12237/2024 DE: 29/05/2024
 Processo Nº: 1000004565094
 Contratado:(340582/8) KEYDY ALLINE REZENDE
 OENNING;CPF:***.773.121-**,Cargo/Função:(3506) CONTR.TEMP.
 FUNCAO PROF. HABILITADO;Ref:B-001;CH: 20H
 Hab.:LICENCIATURA PLENA EM EDUCAÇÃO FISICA;Motivo:-
 PROFESSOR -;Un. Adm:(241776) E E PROF MARIA MACEDO
 RODRIGUES;De:14/05/2024 a 09/09/2024

CONTRATO/SEDUC/12237/2024 DE: 29/05/2024
 Processo Nº: 1000004566014
 Contratado:(344602/1) LAILA TAYANNE COELHO DA SILVA
 MARTINS;CPF:***.773.191-**,Cargo/Função:(3506) CONTR.TEMP.
 FUNCAO PROF. HABILITADO;Ref:B-001;CH: 36H
 Hab.:LICENCIATURA PLENA EM PEDAGOGIA;Motivo:CONTRATO
 POR TEMPO DETERMINADO DE ACORDO COM A L.C. 600/17;Un.
 Adm:(241717) E E DIVA HUGUENEY DE SIQUEIRA
 BASTOS;De:20/05/2024 a 13/12/2024

CONTRATO/SEDUC/12237/2024 DE: 29/05/2024
 Processo Nº: 1000004560730
 Contratado:(342112/4) LARISSA APARECIDA CABRAL
 SCHMIDT;CPF:***.697.869-**,Cargo/Função:(3506) CONTR.TEMP.
 FUNCAO PROF. HABILITADO;Ref:B-001;CH: 06H
 Hab.:LICENCIATURA PLENA EM EDUCAÇÃO FISICA;Motivo:-
 PROFESSOR -;Un. Adm:(238970) E E 13 DE MAIO;De:14/05/2024 a
 03/11/2024

CONTRATO/SEDUC/12237/2024 DE: 29/05/2024
 Processo Nº: 1000004562622
 Contratado:(289082/17) LARISSA DE CAMPOS
 MASCARELLO;CPF:***.376.959-**,Cargo/Função:(3506) CONTR.
 TEMP.FUNCAO PROF. HABILITADO;Ref:B-001;CH: 03H
 Hab.:LICENCIATURA PLENA EM LETRAS/PORTUGUES;Motivo:-
 PROFESSOR -;Un. Adm:(240559) E E ONZE DE MARCO;De:14/05/2024
 a 11/08/2024

CONTRATO/SEDUC/12237/2024 DE: 29/05/2024
 Processo Nº: 1000004565880
 Contratado:(261155/32) LARISSA PEDROSO
 REIS;CPF:***.655.331-**,Cargo/Função:(3506) CONTR.TEMP.FUNCAO
 PROF. HABILITADO;Ref:B-001;CH: 12H
 Hab.:LICENCIATURA PLENA EM CIENCIAS
 BIOLÓGICAS;Motivo:CONTRATO POR TEMPO DETERMINADO DE
 ACORDO COM A L.C. 600/17;Un. Adm:(238546) E E CEL RAFAEL DE
 SIQUEIRA;De:01/05/2024 a 13/12/2024

CONTRATO/SEDUC/12237/2024 DE: 29/05/2024
 Processo Nº: 1000004565023
 Contratado:(251945/57) LAURA ELIZA GREGUI
 MOTA;CPF:***.579.191-**,Cargo/Função:(3506) CONTR.TEMP.
 FUNCAO PROF. HABILITADO;Ref:B-001;CH: 04H
 Hab.:LICENCIATURA PLENA EM QUIMICA;Motivo:PROJETO/
 DEMANDA TEMPORARIA;Un. Adm:(232610) E E ANTONIO FERREIRA
 SOBRINHO;De:20/05/2024 a 18/06/2024

CONTRATO/SEDUC/12237/2024 DE: 29/05/2024
 Processo Nº: 1000004565167
 Contratado:(284562/4) LAZARA APARECIDA TEIXEIRA
 MATSUBARA;CPF:***.140.941-**,Cargo/Função:(3506) CONTR.TEMP.
 FUNCAO PROF. HABILITADO;Ref:B-001;CH: 36H
 Hab.:LICENCIATURA PLENA EM PEDAGOGIA;Motivo:CONTRATO
 POR TEMPO DETERMINADO DE ACORDO COM A L.C. 600/17;Un.
 Adm:(238627) E E ALINA DO NASCIMENTO
 TOCANTINS;De:01/05/2024 a 13/12/2024

CONTRATO/SEDUC/12237/2024 DE: 29/05/2024
 Processo Nº: 1000004564787
 Contratado:(208539/65) LEIA VILELA DE REZENDE E
 SILVA;CPF:***.613.109-**,Cargo/Função:(3506) CONTR.TEMP.
 FUNCAO PROF. HABILITADO;Ref:B-001;CH: 32H
 Hab.:LICENCIATURA PLENA EM LETRAS/
 PORTUGUES;Motivo:CONTRATO POR TEMPO DETERMINADO DE
 ACORDO COM A L.C. 600/17;Un. Adm:(241237) E E IRENE GOMES DE
 CAMPOS;De:21/05/2024 a 13/12/2024

CONTRATO/SEDUC/12237/2024 DE: 29/05/2024
 Processo Nº: 1000004561793
 Contratado:(285696/33) LESLIE DE SOUZA DE
 FIGUEIREDO;CPF:***.749.482-**,Cargo/Função:(3506) CONTR.TEMP.
 FUNCAO PROF. HABILITADO;Ref:B-001;CH: 02H
 Hab.:LICENCIATURA PLENA EM BIOLOGIA;Motivo:CONTRATO POR
 TEMPO DETERMINADO DE ACORDO COM A L.C. 600/17;Un.
 Adm:(239470) E E DOMINGOS APARECIDO DOS
 SANTOS;De:14/05/2024 a 13/12/2024

CONTRATO/SEDUC/12237/2024 DE: 29/05/2024
 Processo Nº: 1000004566942
 Contratado:(253637/23) LETICIA AZEVEDO;CPF:***.873.531-**,Cargo/
 Função:(3506) CONTR.TEMP.FUNCAO PROF.
 HABILITADO;Ref:B-001;CH: 16H
 Hab.:LICENCIATURA PLENA EM ARTE;Motivo:CONTRATO POR
 TEMPO DETERMINADO DE ACORDO COM A L.C. 600/17;Un.
 Adm:(237540) E E PROF HELIODORO CAPISTRANO DA
 SILVA;De:20/05/2024 a 13/12/2024

CONTRATO/SEDUC/12237/2024 DE: 29/05/2024
 Processo Nº: 1000004563310
 Contratado:(292242/20) LIDIANA RODRIGUES
 SARDI;CPF:***.126.931-**,Cargo/Função:(3506) CONTR.TEMP.
 FUNCAO PROF. HABILITADO;Ref:B-001;CH: 01H
 Hab.:LICENCIATURA PLENA EM HISTÓRIA;Motivo:CONTRATO POR
 TEMPO DETERMINADO DE ACORDO COM A L.C. 600/17;Un.
 Adm:(232920) E E HENRIQUE JOSE TRINDADE;De:20/05/2024 a
 13/12/2024

CONTRATO/SEDUC/12237/2024 DE: 29/05/2024
 Processo Nº: 1000004563313
 Contratado:(292242/21) LIDIANA RODRIGUES
 SARDI;CPF:***.126.931-**,Cargo/Função:(3506) CONTR.TEMP.
 FUNCAO PROF. HABILITADO;Ref:B-001;CH: 06H
 Hab.:LICENCIATURA PLENA EM HISTÓRIA;Motivo:CONTRATO POR
 TEMPO DETERMINADO DE ACORDO COM A L.C. 600/17;Un.
 Adm:(232920) E E HENRIQUE JOSE TRINDADE;De:20/05/2024 a
 13/12/2024

CONTRATO/SEDUC/12237/2024 DE: 29/05/2024
 Processo Nº: 1000004567041
 Contratado:(125790/64) LIDIANE ALVARES
 MENDES;CPF:***.050.781-**,Cargo/Função:(3506) CONTR.TEMP.
 FUNCAO PROF. HABILITADO;Ref:B-001;CH: 01H
 Hab.:LICENCIATURA PLENA EM HISTÓRIA;Motivo:CONTRATO POR
 TEMPO DETERMINADO DE ACORDO COM A L.C. 600/17;Un.
 Adm:(239119) E E RODOLFO AUGUSTO T CURVO;De:15/05/2024 a
 13/12/2024

CONTRATO/SEDUC/12237/2024 DE: 29/05/2024
 Processo Nº: 1000004567180
 Contratado:(331175/4) LIDIOMAR ALIPIO CAMPOS;CPF:***.050.531-**-Cargos/Funções:(3506) CONTR.TEMP. FUNCAO PROF. HABILITADO;Ref:B-001;CH: 06H
 Hab.:LICENCIATURA PLENA EM MATEMATICA;Motivo:- PROFESSOR -;Un. Adm:(243043) E E PAULO FREIRE;De:08/05/2024 a 05/07/2024

CONTRATO/SEDUC/12237/2024 DE: 29/05/2024
 Processo Nº: 1000004564525
 Contratado:(256454/3) LILIAN GRAZIELLI DE ARRUDA BASTOS;CPF:***.063.311-**-Cargos/Funções:(3506) CONTR.TEMP. FUNCAO PROF. HABILITADO;Ref:B-001;CH: 36H
 Hab.:LICENCIATURA PLENA EM PEDAGOGIA;Motivo:CONTRATO POR TEMPO DETERMINADO DE ACORDO COM A L.C. 600/17;Un. Adm:(238147) E E VICTORINO MONTEIRO DA SILVA;De:16/05/2024 a 13/12/2024

CONTRATO/SEDUC/12237/2024 DE: 29/05/2024
 Processo Nº: 1000004567229
 Contratado:(87578/21) LILIAN WOLFF;CPF:***.231.338-**-Cargos/Funções:(3506) CONTR.TEMP.FUNCAO PROF. HABILITADO;Ref:B-001;CH: 10H
 Hab.:LICENCIATURA PLENA EM CIENCIAS BIOLOGICAS;Motivo:- PROFESSOR -;Un. Adm:(238830) E E 13 DE MAIO;De:27/05/2024 a 17/06/2024

CONTRATO/SEDUC/12237/2024 DE: 29/05/2024
 Processo Nº: 1000004566099
 Contratado:(277854/21) LILIANE SILVA ANDRADE RODRIGUES;CPF:***.213.391-**-Cargos/Funções:(3506) CONTR.TEMP. FUNCAO PROF. HABILITADO;Ref:B-001;CH: 24H
 Hab.:LICENCIATURA PLENA EM LETRAS/PORTUGUES/ INGLÊS;Motivo:CONTRATO POR TEMPO DETERMINADO DE ACORDO COM A L.C. 600/17;Un. Adm:(244406) E E OLEGARIO MOREIRA DE BARROS;De:21/05/2024 a 13/12/2024

CONTRATO/SEDUC/12237/2024 DE: 29/05/2024
 Processo Nº: 1000004550865
 Contratado:(131413/39) LINDALVA SOUSA DA COSTA;CPF:***.829.021-**-Cargos/Funções:(3506) CONTR.TEMP. FUNCAO PROF. HABILITADO;Ref:B-001;CH: 18H
 Hab.:LICENCIATURA PLENA EM LETRAS/ PORTUGUES;Motivo:PROJETO/DEMANDA TEMPORARIA;Un. Adm:(238627) E E ALINA DO NASCIMENTO TOCANTINS;De:04/05/2024 a 13/12/2024

CONTRATO/SEDUC/12237/2024 DE: 29/05/2024
 Processo Nº: 1000004566046
 Contratado:(341803/3) LINDINALVA CAMPOS MOTA;CPF:***.867.361-**-Cargos/Funções:(3468) TECNICO ADMINISTRATIVO EDUCACIONAL;Ref:A-001;CH: 30H
 Hab.:ENSINO MEDIO;Motivo:CONTRATO POR TEMPO DETERMINADO DE ACORDO COM A L.C. 600/17;Un. Adm:(239950) E E DOM AQUINO CORREA;De:20/05/2024 a 13/12/2024

CONTRATO/SEDUC/12237/2024 DE: 29/05/2024
 Processo Nº: 1000004566176
 Contratado:(229324/9) LUANA DE ALMEIDA ELCIO;CPF:***.620.901-**-Cargos/Funções:(3506) CONTR.TEMP. FUNCAO PROF. HABILITADO;Ref:B-001;CH: 36H
 Hab.:LICENCIATURA PLENA EM PEDAGOGIA;Motivo:CONTRATO POR TEMPO DETERMINADO DE ACORDO COM A L.C. 600/17;Un. Adm:(239089) E E DR MARIO DE CASTRO;De:02/05/2024 a 13/12/2024

CONTRATO/SEDUC/12237/2024 DE: 29/05/2024
 Processo Nº: 1000004565859
 Contratado:(341656/6) LUANA GARCIA ARAUJO PAIVA;CPF:***.490.611-**-Cargos/Funções:(3506) CONTR.TEMP. FUNCAO PROF. HABILITADO;Ref:B-001;CH: 03H
 Hab.:LICENCIATURA PLENA EM LETRAS/ PORTUGUES;Motivo:CONTRATO POR TEMPO DETERMINADO DE ACORDO COM A L.C. 600/17;Un. Adm:(239658) E E PROF MARIA ELZA FERREIRA INACIO;De:22/05/2024 a 13/12/2024

CONTRATO/SEDUC/12237/2024 DE: 29/05/2024
 Processo Nº: 1000004563050
 Contratado:(297740/20) LUCAS FERREIRA DE MOURA;CPF:***.675.311-**-Cargos/Funções:(3506) CONTR.TEMP. FUNCAO PROF. HABILITADO;Ref:B-001;CH: 20H
 Hab.:LICENCIATURA PLENA EM CIENCIAS BIOLOGICAS;Motivo:CONTRATO POR TEMPO DETERMINADO DE ACORDO COM A L.C. 600/17;Un. Adm:(236004) E E DR ANISIO JOSE MOREIRA;De:17/05/2024 a 13/12/2024

CONTRATO/SEDUC/12237/2024 DE: 29/05/2024
 Processo Nº: 1000004564389
 Contratado:(311359/6) LUCAS HILARIO MORAES DOS SANTOS;CPF:***.230.641-**-Cargos/Funções:(3468) TECNICO ADMINISTRATIVO EDUCACIONAL;Ref:A-001;CH: 30H
 Hab.:ENSINO MEDIO;Motivo:CONTRATO POR TEMPO DETERMINADO DE ACORDO COM A L.C. 600/17;Un. Adm:(238570) E E LICEU CUIABANO MARIA DE ARRUDA MULLER;De:17/05/2024 a 13/12/2024

CONTRATO/SEDUC/12237/2024 DE: 29/05/2024
 Processo Nº: 1000004565295
 Contratado:(283610/7) LUCENI DOS SANTOS;CPF:***.928.861-**-Cargos/Funções:(3506) CONTR.TEMP. FUNCAO PROF. HABILITADO;Ref:B-001;CH: 36H
 Hab.:LICENCIATURA PLENA EM PEDAGOGIA;Motivo:CONTRATO POR TEMPO DETERMINADO DE ACORDO COM A L.C. 600/17;Un. Adm:(242195) E E PE FIRMO PINTO DUARTE FILHO;De:13/05/2024 a 13/12/2024

CONTRATO/SEDUC/12237/2024 DE: 29/05/2024
 Processo Nº: 1000004566724
 Contratado:(135768/5) LUCI CRISTINA DAS DORES NEVES;CPF:***.937.551-**-Cargos/Funções:(3476) APOIO ADM. EDUCACIONAL-ELEMENTAR;Ref:A-001;CH: 30H
 Hab.:ENSINO FUNDAMENTAL COMPLETO;Motivo:CONTRATO POR TEMPO DETERMINADO DE ACORDO COM A L.C. 600/17;Un. Adm:(239356) E E JOSE SALMEN HANZE;De:27/05/2024 a 13/06/2024

CONTRATO/SEDUC/12237/2024 DE: 29/05/2024
 Processo Nº: 1000004566659
 Contratado:(234701/22) LUCIANA CARMONA MALVEZE DA SILVA;CPF:***.614.951-**-Cargos/Funções:(3506) CONTR.TEMP. FUNCAO PROF. HABILITADO;Ref:B-001;CH: 22H
 Hab.:LICENCIATURA PLENA EM CIENCIAS BIOLOGICAS;Motivo:- PROFESSOR -;Un. Adm:(238597) E E GUSTAVO KULMANN;De:15/05/2024 a 30/07/2024

CONTRATO/SEDUC/12237/2024 DE: 29/05/2024
 Processo Nº: 1000004566936
 Contratado:(344603/1) LUCIANA CAZANGI;CPF:***.437.641-**-Cargos/Funções:(3506) CONTR.TEMP.FUNCAO PROF. HABILITADO;Ref:B-001;CH: 36H
 Hab.:LICENCIATURA PLENA EM PEDAGOGIA;Motivo:CONTRATO POR TEMPO DETERMINADO DE ACORDO COM A L.C. 600/17;Un. Adm:(238023) E E DR ESTEVAO ALVES CORREA;De:16/05/2024 a 13/12/2024

CONTRATO/SEDUC/12237/2024 DE: 29/05/2024
 Processo Nº: 1000004562942
 Contratado:(327564/13) LUCIANA MOTA FERREIRA DA SILVA GOMES;CPF:***.622.971-**-Cargos/Funções:(3506) CONTR.TEMP. FUNCAO PROF. HABILITADO;Ref:B-001;CH: 13H
 Hab.:LICENCIATURA PLENA EM HISTÓRIA;Motivo:CONTRATO POR TEMPO DETERMINADO DE ACORDO COM A L.C. 600/17;Un. Adm:(242942) E E PROF VALDOMIRO TEODORO CANDIDO;De:16/05/2024 a 30/05/2024

CONTRATO/SEDUC/12237/2024 DE: 29/05/2024
 Processo Nº: 1000004565716
 Contratado:(205388/34) LUCIANA ROSA DE CAMPOS;CPF:***.195.241-**-Cargos/Funções:(3506) CONTR.TEMP. FUNCAO PROF. HABILITADO;Ref:B-001;CH: 04H
 Hab.:LICENCIATURA PLENA EM GEOGRAFIA;Motivo:- PROFESSOR -;Un. Adm:(241342) E E UBALDO MONTEIRO DA SILVA;De:15/05/2024 a 09/09/2024

CONTRATO/SEDUC/12237/2024 DE: 29/05/2024
 Processo Nº: 1000004567192
 Contratado:(307015/14) LUCIENE RODRIGUES FERREIRA;CPF:***.542.262-**-Cargos/Funções:(3506) CONTR.TEMP. FUNCAO PROF. HABILITADO;Ref:B-001;CH: 02H
 Hab.:LICENCIATURA PLENA EM MATEMATICA;Motivo:- PROFESSOR -;Un. Adm:(238830) E E 13 DE MAIO;De:27/05/2024 a 17/06/2024

CONTRATO/SEDUC/12237/2024 DE: 29/05/2024
 Processo Nº: 1000004567224
 Contratado:(307015/15) LUCIENE RODRIGUES FERREIRA;CPF:***.542.262-**-Cargos/Funções:(3506) CONTR.TEMP. FUNCAO PROF. HABILITADO;Ref:B-001;CH: 14H
 Hab.:LICENCIATURA PLENA EM MATEMATICA;Motivo:- PROFESSOR -;Un. Adm:(238830) E E 13 DE MAIO;De:27/05/2024 a 17/06/2024

CONTRATO/SEDUC/12237/2024 DE: 29/05/2024
 Processo Nº: 1000004562620
 Contratado:(276151/6) LUCILENE JUSTINA DA SILVA;CPF:***.105.151-**-**;;Cargo/Função:(3506) CONTR.TEMP. FUNCAO PROF. HABILITADO;Ref:B-001;CH: 06H
 Hab.:LICENCIATURA PLENA EM LETRAS/PORTUGUES;Motivo:- PROFESSOR -;Un. Adm:(240559) E E ONZE DE MARCO;De:14/05/2024 a 11/08/2024

CONTRATO/SEDUC/12237/2024 DE: 29/05/2024
 Processo Nº: 1000004561393
 Contratado:(103286/6) LUCINEIA DE MORAES;CPF:***.725.621-**-**;;Cargo/Função:(3506) CONTR.TEMP. FUNCAO PROF. HABILITADO;Ref:B-001;CH: 40H
 Hab.:LICENCIATURA PLENA EM PEDAGOGIA;Motivo:CONTRATO POR TEMPO DETERMINADO DE ACORDO COM A L.C. 600/17;Un. Adm:(238090) E E RAIMUNDO PINHEIRO DA SILVA;De:15/05/2024 a 13/12/2024

CONTRATO/SEDUC/12237/2024 DE: 29/05/2024
 Processo Nº: 1000004565870
 Contratado:(139891/46) LUCINEIDE SAMPAIO DE SANTANA;CPF:***.454.811-**-**;;Cargo/Função:(3506) CONTR.TEMP. FUNCAO PROF. HABILITADO;Ref:B-001;CH: 24H
 Hab.:LICENCIATURA PLENA EM LETRAS/PORTUGUES/ INGLÊS;Motivo:- PROFESSOR -;Un. Adm:(238201) E E DIONE AUGUSTA SILVA SOUZA;De:17/05/2024 a 05/06/2024

CONTRATO/SEDUC/12237/2024 DE: 29/05/2024
 Processo Nº: 1000004565284
 Contratado:(344604/1) LUIS EDUARDO MOREIRA DA SILVA;CPF:***.885.301-**-**;;Cargo/Função:(3506) CONTR.TEMP. FUNCAO PROF. HABILITADO;Ref:B-001;CH: 36H
 Hab.:LICENCIATURA PLENA EM EDUCAÇÃO FISICA;Motivo:PROJETO/DEMANDA TEMPORARIA;Un. Adm:(237434) E E PE ERNESTO CAMILO BARRETO;De:24/05/2024 a 13/12/2024

CONTRATO/SEDUC/12237/2024 DE: 29/05/2024
 Processo Nº: 1000004561604
 Contratado:(300672/26) LUIZ FELIPE ALMEIDA QUEIROZ;CPF:***.040.261-**-**;;Cargo/Função:(3506) CONTR.TEMP. FUNCAO PROF. HABILITADO;Ref:B-001;CH: 02H
 Hab.:LICENCIATURA PLENA EM QUIMICA;Motivo:- PROFESSOR -;Un. Adm:(238597) E E GUSTAVO KULMANN;De:02/05/2024 a 30/07/2024

CONTRATO/SEDUC/12237/2024 DE: 29/05/2024
 Processo Nº: 1000004561291
 Contratado:(344605/1) LUZINEIDE RODRIGUES DA SILVA SOUZA;CPF:***.484.331-**-**;;Cargo/Função:(3506) CONTR.TEMP. FUNCAO PROF. HABILITADO;Ref:B-001;CH: 36H
 Hab.:LICENCIATURA PLENA EM PEDAGOGIA;Motivo:PROJETO/ DEMANDA TEMPORARIA;Un. Adm:(237469) E E JOAO BRIENE DE CAMARGO;De:16/05/2024 a 13/12/2024

CONTRATO/SEDUC/12237/2024 DE: 29/05/2024
 Processo Nº: 1000004564707
 Contratado:(318724/3) LUZINETE ROSA DE OLIVEIRA SANTOS;CPF:***.135.131-**-**;;Cargo/Função:(3506) CONTR.TEMP. FUNCAO PROF. HABILITADO;Ref:B-001;CH: 36H
 Hab.:LICENCIATURA PLENA EM PEDAGOGIA;Motivo:PROJETO/ DEMANDA TEMPORARIA;Un. Adm:(238104) E E FRANCISCO A FERREIRA MENDES;De:07/05/2024 a 13/12/2024

CONTRATO/SEDUC/12237/2024 DE: 29/05/2024
 Processo Nº: 1000004563497
 Contratado:(98005/60) MADALENA SANTANA DE ARRUDA;CPF:***.600.501-**-**;;Cargo/Função:(3506) CONTR.TEMP. FUNCAO PROF. HABILITADO;Ref:B-001;CH: 20H
 Hab.:LICENCIATURA PLENA EM LETRAS/ PORTUGUES;Motivo:CONTRATO POR TEMPO DETERMINADO DE ACORDO COM A L.C. 600/17;Un. Adm:(240710) E E PROF FERNANDO LEITE DE CAMPOS;De:20/05/2024 a 13/12/2024

CONTRATO/SEDUC/12237/2024 DE: 29/05/2024
 Processo Nº: 1000004566771
 Contratado:(336873/4) MAISA RIBEIRO FERREIRA VIEIRA;CPF:***.838.541-**-**;;Cargo/Função:(3506) CONTR.TEMP. FUNCAO PROF. HABILITADO;Ref:B-001;CH: 09H
 Hab.:LICENCIATURA PLENA EM EDUCAÇÃO FISICA;Motivo:PROJETO/DEMANDA TEMPORARIA;Un. Adm:(233358) E E JUAREZ RODRIGUES DOS ANJOS;De:24/05/2024 a 13/12/2024

CONTRATO/SEDUC/12237/2024 DE: 29/05/2024
 Processo Nº: 1000004559900
 Contratado:(246784/49) MANOELLE DA SILVA MELQUIADES;CPF:***.637.281-**-**;;Cargo/Função:(3506) CONTR.TEMP. FUNCAO PROF. HABILITADO;Ref:B-001;CH: 13H
 Hab.:LICENCIATURA PLENA EM FILOSOFIA;Motivo:CONTRATO POR TEMPO DETERMINADO DE ACORDO COM A L.C. 600/17;Un. Adm:(238570) E E LICEU CUIABANO MARIA DE ARRUDA MULLER;De:15/05/2024 a 13/12/2024

CONTRATO/SEDUC/12237/2024 DE: 29/05/2024
 Processo Nº: 1000004559906
 Contratado:(246784/50) MANOELLE DA SILVA MELQUIADES;CPF:***.637.281-**-**;;Cargo/Função:(3506) CONTR.TEMP. FUNCAO PROF. HABILITADO;Ref:B-001;CH: 14H
 Hab.:LICENCIATURA PLENA EM FILOSOFIA;Motivo:CONTRATO POR TEMPO DETERMINADO DE ACORDO COM A L.C. 600/17;Un. Adm:(238716) E E MIL D PEDRO II PRES MEDICI;De:14/05/2024 a 13/12/2024

CONTRATO/SEDUC/12237/2024 DE: 29/05/2024
 Processo Nº: 1000004565125
 Contratado:(101002/48) MARALUCE RODRIGUES FERREIRA;CPF:***.259.831-**-**;;Cargo/Função:(3506) CONTR.TEMP. FUNCAO PROF. HABILITADO;Ref:B-001;CH: 24H
 Hab.:LICENCIATURA PLENA EM LETRAS/PORTUGUES/ ESPANHOL;Motivo:- PROFESSOR -;Un. Adm:(237949) E E PROF WELSON M DE OLIVEIRA;De:13/05/2024 a 12/06/2024

CONTRATO/SEDUC/12237/2024 DE: 29/05/2024
 Processo Nº: 1000004564819
 Contratado:(252515/41) MARCELO ARAUJO SOUSA;CPF:***.339.661-**-**;;Cargo/Função:(3506) CONTR.TEMP. FUNCAO PROF. HABILITADO;Ref:B-001;CH: 16H
 Hab.:LICENCIATURA PLENA EM HISTÓRIA;Motivo:- PROFESSOR -;Un. Adm:(243400) E E ROSA DOS VENTOS;De:16/05/2024 a 13/12/2024

CONTRATO/SEDUC/12237/2024 DE: 29/05/2024
 Processo Nº: 1000004559508
 Contratado:(284255/11) MARCIO JOSE MARTINELLI;CPF:***.773.301-**-**;;Cargo/Função:(3506) CONTR.TEMP. FUNCAO PROF. HABILITADO;Ref:B-001;CH: 11H
 Hab.:LICENCIATURA PLENA EM EDUCAÇÃO FISICA;Motivo:PROJETO/DEMANDA TEMPORARIA;Un. Adm:(241415) E E PROF HONORIO RODRIGUES AMORIM;De:13/05/2024 a 13/12/2024

CONTRATO/SEDUC/12237/2024 DE: 29/05/2024
 Processo Nº: 1000004565703
 Contratado:(72990/5) MARIA ANGELICA DOS SANTOS;CPF:***.339.664-**-**;;Cargo/Função:(3506) CONTR.TEMP. FUNCAO PROF. HABILITADO;Ref:B-001;CH: 36H
 Hab.:LICENCIATURA PLENA EM PEDAGOGIA;Motivo:PROJETO/ DEMANDA TEMPORARIA;Un. Adm:(237434) E E PE ERNESTO CAMILO BARRETO;De:24/05/2024 a 13/12/2024

CONTRATO/SEDUC/12237/2024 DE: 29/05/2024
 Processo Nº: 1000004561233
 Contratado:(94224/67) MARIA BERNADETE DE SOUZA;CPF:***.182.871-**-**;;Cargo/Função:(3506) CONTR.TEMP. FUNCAO PROF. HABILITADO;Ref:B-001;CH: 06H
 Hab.:LICENCIATURA PLENA EM CIENCIAS BIOLÓGICAS;Motivo:CONTRATO POR TEMPO DETERMINADO DE ACORDO COM A L.C. 600/17;Un. Adm:(237981) E E PROF BENEDITO DE CARVALHO;De:15/05/2024 a 13/12/2024

CONTRATO/SEDUC/12237/2024 DE: 29/05/2024
 Processo Nº: 1000004566883
 Contratado:(233927/34) MARIA CAMILO AZEVEDO MORAIS;CPF:***.712.643-**-**;;Cargo/Função:(3506) CONTR.TEMP. FUNCAO PROF. HABILITADO;Ref:B-001;CH: 06H
 Hab.:LICENCIATURA PLENA EM LETRAS/ PORTUGUES;Motivo:CONTRATO POR TEMPO DETERMINADO DE ACORDO COM A L.C. 600/17;Un. Adm:(239658) E E PROF MARIA ELZA FERREIRA INACIO;De:23/05/2024 a 13/12/2024

CONTRATO/SEDUC/12237/2024 DE: 29/05/2024
 Processo Nº: 1000004565289
 Contratado:(200613/45) MARIA CRISTINA FERREIRA;CPF:***.427.621-**-**;Cargo/Função:(3506) CONTR.TEMP. FUNCAO PROF. HABILITADO;Ref:B-001;CH: 24H
 Hab.:LICENCIATURA PLENA EM LETRAS/PORTUGUES;Motivo:- PROFESSOR -;Un. Adm:(239917) E E 10 DE DEZEMBRO;De:22/05/2024 a 13/12/2024

CONTRATO/SEDUC/12237/2024 DE: 29/05/2024
 Processo Nº: 1000004561521
 Contratado:(143152/86) MARIA DE FATIMA DE JESUS CHAGAS;CPF:***.732.833-**-**;Cargo/Função:(3506) CONTR.TEMP. FUNCAO PROF. HABILITADO;Ref:B-001;CH: 02H
 Hab.:LICENCIATURA PLENA EM MATEMATICA;Motivo:CONTRATO POR TEMPO DETERMINADO DE ACORDO COM A L.C. 600/17;Un. Adm:(238970) E E 13 DE MAIO;De:14/05/2024 a 13/12/2024

CONTRATO/SEDUC/12237/2024 DE: 29/05/2024
 Processo Nº: 1000004564655
 Contratado:(41309/52) MARIA SILVANA DA SILVA SOUZA;CPF:***.987.653-**-**;Cargo/Função:(3506) CONTR.TEMP. FUNCAO PROF. HABILITADO;Ref:B-001;CH: 03H
 Hab.:LICENCIATURA PLENA EM LETRAS/ PORTUGUES;Motivo:CONTRATO POR TEMPO DETERMINADO DE ACORDO COM A L.C. 600/17;Un. Adm:(238910) E E 19 DE JULHO;De:14/05/2024 a 13/12/2024

CONTRATO/SEDUC/12237/2024 DE: 29/05/2024
 Processo Nº: 1000004562485
 Contratado:(272062/35) MARIANA SOUZA MIRANDA;CPF:***.141.381-**-**;Cargo/Função:(3506) CONTR.TEMP. FUNCAO PROF. HABILITADO;Ref:B-001;CH: 04H
 Hab.:LICENCIATURA PLENA EM ARTE;Motivo:CONTRATO POR TEMPO DETERMINADO DE ACORDO COM A L.C. 600/17;Un. Adm:(244813) E E ERNANDY MAURICIO BARACAT DE ARRUDA;De:15/05/2024 a 13/12/2024

CONTRATO/SEDUC/12237/2024 DE: 29/05/2024
 Processo Nº: 1000004565992
 Contratado:(116798/5) MARICELMA FERREIRA GOMES;CPF:***.839.761-**-**;Cargo/Função:(3506) CONTR.TEMP. FUNCAO PROF. HABILITADO;Ref:B-001;CH: 05H
 Hab.:LICENCIATURA PLENA EM PEDAGOGIA;Motivo:CONTRATO POR TEMPO DETERMINADO DE ACORDO COM A L.C. 600/17;Un. Adm:(237434) E E PE ERNESTO CAMILO BARRETO;De:27/05/2024 a 13/12/2024

CONTRATO/SEDUC/12237/2024 DE: 29/05/2024
 Processo Nº: 1000004566211
 Contratado:(344623/1) MARIELLY CASTILHO OLIVEIRA;CPF:***.109.231-**-**;Cargo/Função:(3506) CONTR.TEMP. FUNCAO PROF. HABILITADO;Ref:B-001;CH: 24H
 Hab.:LICENCIATURA PLENA EM MATEMATICA;Motivo:- PROFESSOR -;Un. Adm:(240710) E E PROF FERNANDO LEITE DE CAMPOS;De:22/05/2024 a 02/07/2024

CONTRATO/SEDUC/12237/2024 DE: 29/05/2024
 Processo Nº: 1000004564659
 Contratado:(254619/23) MARLI BITTENCOURT;CPF:***.994.991-**-**;Cargo/Função:(3506) CONTR. TEMP.FUNCAO PROF. HABILITADO;Ref:B-001;CH: 04H
 Hab.:LICENCIATURA PLENA EM MATEMATICA;Motivo:CONTRATO POR TEMPO DETERMINADO DE ACORDO COM A L.C. 600/17;Un. Adm:(241857) E E FAUSTINO DIAS AMORIM;De:22/05/2024 a 13/12/2024

CONTRATO/SEDUC/12237/2024 DE: 29/05/2024
 Processo Nº: 1000004565546
 Contratado:(311229/19) MATHEUS SILVA ASSIS;CPF:***.328.441-**-**;Cargo/Função:(3506) CONTR.TEMP. FUNCAO PROF. HABILITADO;Ref:B-001;CH: 06H
 Hab.:LICENCIATURA PLENA EM MATEMATICA;Motivo:CONTRATO POR TEMPO DETERMINADO DE ACORDO COM A L.C. 600/17;Un. Adm:(238210) E E TANCREDO DE ALMEIDA NEVES;De:14/05/2024 a 13/12/2024

CONTRATO/SEDUC/12237/2024 DE: 29/05/2024
 Processo Nº: 1000004563970
 Contratado:(249867/62) MAURIDIS BARBOSA VIEIRA;CPF:***.592.011-**-**;Cargo/Função:(3506) CONTR.TEMP. FUNCAO PROF. HABILITADO;Ref:B-001;CH: 12H
 Hab.:LICENCIATURA PLENA EM LETRAS/PORTUGUES;Motivo:- PROFESSOR -;Un. Adm:(242543) E E INOCENCIA RACHID JAUDY;De:21/05/2024 a 14/06/2024

CONTRATO/SEDUC/12237/2024 DE: 29/05/2024
 Processo Nº: 1000004566812
 Contratado:(326429/12) MAYCON DORNEL DE ALMEIDA;CPF:***.948.331-**-**;Cargo/Função:(3506) CONTR.TEMP. FUNCAO PROF. HABILITADO;Ref:B-001;CH: 36H
 Hab.:LICENCIATURA PLENA EM EDUCAÇÃO FISICA;Motivo:CONTRATO POR TEMPO DETERMINADO DE ACORDO COM A L.C. 600/17;Un. Adm:(239399) E E MARIA DE LIMA CADIDE;De:24/05/2024 a 13/12/2024

CONTRATO/SEDUC/12237/2024 DE: 29/05/2024
 Processo Nº: 1000004566919
 Contratado:(310372/7) MICHAEL TAILER MORALES MARTINEZ;CPF:***.458.191-**-**;Cargo/Função:(3506) CONTR.TEMP. FUNCAO PROF. HABILITADO;Ref:B-001;CH: 24H
 Hab.:LICENCIATURA PLENA EM LETRAS/PORTUGUES;Motivo:- PROFESSOR -;Un. Adm:(239585) E E MALIK DIDIER NAMER ZAHAFI;De:16/05/2024 a 14/07/2024

CONTRATO/SEDUC/12237/2024 DE: 29/05/2024
 Processo Nº: 1000004561585
 Contratado:(278448/45) MICHELE RODRIGUES ALVES DE SOUZA;CPF:***.490.481-**-**;Cargo/Função:(3506) CONTR.TEMP. FUNCAO PROF. HABILITADO;Ref:B-001;CH: 01H
 Hab.:LICENCIATURA PLENA EM GEOGRAFIA;Motivo:CONTRATO POR TEMPO DETERMINADO DE ACORDO COM A L.C. 600/17;Un. Adm:(235849) E E FRANCISCA BARROS DE CARVALHO;De:16/05/2024 a 13/12/2024

CONTRATO/SEDUC/12237/2024 DE: 29/05/2024
 Processo Nº: 1000004566903
 Contratado:(280915/32) MYLENNIA CRISTINA DE PAULA;CPF:***.445.311-**-**;Cargo/Função:(3506) CONTR.TEMP. FUNCAO PROF. HABILITADO;Ref:B-001;CH: 10H
 Hab.:LICENCIATURA PLENA EM BIOLOGIA;Motivo:CONTRATO POR TEMPO DETERMINADO DE ACORDO COM A L.C. 600/17;Un. Adm:(239500) E E RAMIRO BERNARDO DA SILVA;De:14/05/2024 a 13/12/2024

CONTRATO/SEDUC/12237/2024 DE: 29/05/2024
 Processo Nº: 1000004565786
 Contratado:(269687/14) NAJELA BATISTA DE OLIVEIRA;CPF:***.924.341-**-**;Cargo/Função:(3506) CONTR.TEMP. FUNCAO PROF. HABILITADO;Ref:B-001;CH: 12H
 Hab.:LICENCIATURA PLENA EM LETRAS/ PORTUGUES;Motivo:SUBSTITUIÇÃO AO TITULAR GUARDANDO PUBLICAÇÃO DE MOVIMENTAÇÃO;Un. Adm:(242616) E E DR ITRYO CORREA;De:20/05/2024 a 13/12/2024

CONTRATO/SEDUC/12237/2024 DE: 29/05/2024
 Processo Nº: 1000004566649
 Contratado:(344614/1) NATHALYE APARECIDA MARTINS CAMARGO;CPF:***.841.721-**-**;Cargo/Função:(3476) APOIO ADM. EDUCACIONAL-ELEMENTAR;Ref:A-001;CH: 30H
 Hab.:ENSINO FUNDAMENTAL COMPLETO;Motivo:CONTRATO POR TEMPO DETERMINADO DE ACORDO COM A L.C. 600/17;Un. Adm:(238597) E E GUSTAVO KULMANN;De:24/05/2024 a 13/12/2024

CONTRATO/SEDUC/12237/2024 DE: 29/05/2024
 Processo Nº: 1000004565589
 Contratado:(248281/36) NILSON LUIZ FERREIRA;CPF:***.848.862-**-**;Cargo/Função:(3506) CONTR.TEMP. FUNCAO PROF. HABILITADO;Ref:B-001;CH: 24H
 Hab.:LICENCIATURA PLENA EM HISTÓRIA;Motivo:- PROFESSOR -;Un. Adm:(239461) E E JOSE MORAES;De:23/05/2024 a 18/07/2024

CONTRATO/SEDUC/12237/2024 DE: 29/05/2024
 Processo Nº: 1000004565378
 Contratado:(320957/2) NIVANIA CASTRO PEREIRA;CPF:***.946.001-**-**;Cargo/Função:(3506) CONTR.TEMP. FUNCAO PROF. HABILITADO;Ref:B-001;CH: 36H
 Hab.:LICENCIATURA PLENA EM PEDAGOGIA;Motivo:CONTRATO POR TEMPO DETERMINADO DE ACORDO COM A L.C. 600/17;Un. Adm:(235270) E E DES INT DA ED BAS PROF ALM DE AMOR SILVA;De:20/05/2024 a 13/12/2024

CONTRATO/SEDUC/12237/2024 DE: 29/05/2024
 Processo Nº: 1000004566934
 Contratado:(283511/17) NYELE DE CASSIA SILVA
 CONCEICAO;CPF:***.880.561-***;Cargo/Função:(3506) CONTR.TEMP.
 FUNCAO PROF. HABILITADO;Ref:B-001;CH: 14H
 Hab.:LICENCIATURA PLENA EM CIENCIAS BIOLOGICAS;Motivo:-
 PROFESSOR -;Un. Adm:(238040) E E MANOEL CAVALCANTI
 PROENCA;De:21/05/2024 a 13/12/2024

CONTRATO/SEDUC/12237/2024 DE: 29/05/2024
 Processo Nº: 1000004565782
 Contratado:(324236/2) ODILEIA APARECIDA DOS SANTOS
 SOUZA;CPF:***.487.001-***;Cargo/Função:(3506) CONTR.TEMP.
 FUNCAO PROF. HABILITADO;Ref:B-001;CH: 36H
 Hab.:LICENCIATURA PLENA EM PEDAGOGIA;Motivo:CONTRATO
 POR TEMPO DETERMINADO DE ACORDO COM A L.C. 600/17;Un.
 Adm:(238201) E E DIONE AUGUSTA SILVA SOUZA;De:16/05/2024 a
 13/12/2024

CONTRATO/SEDUC/12237/2024 DE: 29/05/2024
 Processo Nº: 1000004565231
 Contratado:(344606/1) PATRICIA CARVALHO DE
 CASTRO;CPF:***.727.291-***;Cargo/Função:(3506) CONTR.TEMP.
 FUNCAO PROF. HABILITADO;Ref:B-001;CH: 36H
 Hab.:LICENCIATURA PLENA EM PEDAGOGIA;Motivo:CONTRATO
 POR TEMPO DETERMINADO DE ACORDO COM A L.C. 600/17;Un.
 Adm:(242195) E E PE FIRMO PINTO DUARTE FILHO;De:13/05/2024 a
 13/12/2024

CONTRATO/SEDUC/12237/2024 DE: 29/05/2024
 Processo Nº: 1000004565072
 Contratado:(278983/9) PAULO RICARDO DOS SANTOS
 GONCALVES;CPF:***.842.448-***;Cargo/Função:(3506) CONTR.TEMP.
 FUNCAO PROF. HABILITADO;Ref:B-001;CH: 24H
 Hab.:LICENCIATURA PLENA EM FILOSOFIA;Motivo:CONTRATO POR
 TEMPO DETERMINADO DE ACORDO COM A L.C. 600/17;Un.
 Adm:(239453) E E PROF ELIZABETH DE FREITAS
 MAGALHAES;De:22/05/2024 a 29/05/2024

CONTRATO/SEDUC/12237/2024 DE: 29/05/2024
 Processo Nº: 1000004565960
 Contratado:(311006/19) PEDRO PEREIRA DE
 SOUZA;CPF:***.814.721-***;Cargo/Função:(3506) CONTR.TEMP.
 FUNCAO PROF. HABILITADO;Ref:B-001;CH: 28H
 Hab.:LICENCIATURA PLENA EM EDUCAÇÃO
 FISICA;Motivo:CONTRATO POR TEMPO DETERMINADO DE ACORDO
 COM A L.C. 600/17;Un. Adm:(239410) E E MAJ OTAVIO
 PITALUGA;De:22/05/2024 a 13/12/2024

CONTRATO/SEDUC/12237/2024 DE: 29/05/2024
 Processo Nº: 1000004566229
 Contratado:(339969/7) PEDRO WILSON ROMEIRO
 MARTINS;CPF:***.852.431-***;Cargo/Função:(3506) CONTR.TEMP.
 FUNCAO PROF. HABILITADO;Ref:B-001;CH: 09H
 Hab.:LICENCIATURA PLENA EM FILOSOFIA;Motivo:- PROFESSOR
 -;Un. Adm:(235199) E E DE DES INT ED BAS ANT CES DE FIGUEIR
 NETO;De:21/05/2024 a 19/06/2024

CONTRATO/SEDUC/12237/2024 DE: 29/05/2024
 Processo Nº: 1000004567055
 Contratado:(308533/2) PEDROSA DOMINGAS FERREIRA
 SOUZA;CPF:***.070.331-***;Cargo/Função:(3476) APOIO ADM.
 EDUCACIONAL-ELEMENTAR;Ref:A-001;CH: 30H
 Hab.:ENSINO FUNDAMENTAL COMPLETO;Motivo:CONTRATO POR
 TEMPO DETERMINADO DE ACORDO COM A L.C. 600/17;Un.
 Adm:(241652) E E PROF JOAO FLORENTINO SILVA
 NETO;De:21/05/2024 a 04/06/2024

CONTRATO/SEDUC/12237/2024 DE: 29/05/2024
 Processo Nº: 1000004565900
 Contratado:(134230/64) POLLYANA DIAS DE
 QUEIROZ;CPF:***.610.141-***;Cargo/Função:(3506) CONTR.TEMP.
 FUNCAO PROF. HABILITADO;Ref:B-001;CH: 14H
 Hab.:LICENCIATURA PLENA EM HISTÓRIA;Motivo:- PROFESSOR
 -;Un. Adm:(242683) E E SAO JOSE;De:21/05/2024 a 07/08/2024

CONTRATO/SEDUC/12237/2024 DE: 29/05/2024
 Processo Nº: 1000004563993
 Contratado:(298297/10) PRISCILA FERNANDES DE
 ALMEIDA;CPF:***.606.371-***;Cargo/Função:(3506) CONTR.TEMP.
 FUNCAO PROF. HABILITADO;Ref:B-001;CH: 03H
 Hab.:LICENCIATURA PLENA EM PEDAGOGIA;Motivo:CONTRATO
 POR TEMPO DETERMINADO DE ACORDO COM A L.C. 600/17;Un.
 Adm:(233439) ESC ESTAD INDIGENA ENAWENE NAWE;De:07/05/2024
 a 13/12/2024

CONTRATO/SEDUC/12237/2024 DE: 29/05/2024
 Processo Nº: 1000004564418
 Contratado:(299890/13) PRISCILA LETICIA FRANCA DE
 MORAIS;CPF:***.269.291-***;Cargo/Função:(3506) CONTR.TEMP.
 FUNCAO PROF. HABILITADO;Ref:B-001;CH: 24H
 Hab.:LICENCIATURA PLENA EM CIENCIAS
 BIOLOGICAS;Motivo:GESTANTE;Un. Adm:(242845) E E PROF MARIA
 HERMINIA ALVES;De:21/05/2024 a 13/12/2024

CONTRATO/SEDUC/12237/2024 DE: 29/05/2024
 Processo Nº: 1000004566213
 Contratado:(233748/4) RAFAELA LUCILIA SILVA
 BANDEIRA;CPF:***.108.941-***;Cargo/Função:(3506) CONTR.TEMP.
 FUNCAO PROF. HABILITADO;Ref:B-001;CH: 36H
 Hab.:LICENCIATURA PLENA EM PEDAGOGIA;Motivo:CONTRATO
 POR TEMPO DETERMINADO DE ACORDO COM A L.C. 600/17;Un.
 Adm:(238040) E E MANOEL CAVALCANTI PROENCA;De:20/05/2024 a
 13/12/2024

CONTRATO/SEDUC/12237/2024 DE: 29/05/2024
 Processo Nº: 1000004567044
 Contratado:(306117/3) RAIANY NOLETO
 PEREIRA;CPF:***.063.323-***;Cargo/Função:(3476) APOIO ADM.
 EDUCACIONAL-ELEMENTAR;Ref:A-001;CH: 30H
 Hab.:ENSINO MEDIO;Motivo:CONTRATO POR TEMPO
 DETERMINADO DE ACORDO COM A L.C. 600/17;Un. Adm:(244511) E
 E MARIA ESTHER PERES;De:01/05/2024 a 13/12/2024

CONTRATO/SEDUC/12237/2024 DE: 29/05/2024
 Processo Nº: 1000004567085
 Contratado:(236453/6) RAIMAR COELHO
 SOUSA;CPF:***.991.541-***;Cargo/Função:(3506) CONTR.TEMP.
 FUNCAO PROF. HABILITADO;Ref:B-001;CH: 14H
 Hab.:LICENCIATURA PLENA EM CIENCIAS SOCIAIS;Motivo:-
 PROFESSOR -;Un. Adm:(244511) E E MARIA ESTHER
 PERES;De:21/05/2024 a 16/11/2024

CONTRATO/SEDUC/12237/2024 DE: 29/05/2024
 Processo Nº: 1000004565753
 Contratado:(336904/4) RAMON MARTINS
 FERNANDES;CPF:***.060.876-***;Cargo/Função:(3506) CONTR.TEMP.
 FUNCAO PROF. HABILITADO;Ref:B-001;CH: 04H
 Hab.:LICENCIATURA PLENA EM GEOGRAFIA;Motivo:CONTRATO
 POR TEMPO DETERMINADO DE ACORDO COM A L.C. 600/17;Un.
 Adm:(238180) E E PASCHOAL MOREIRA CABRAL;De:20/05/2024 a
 13/12/2024

CONTRATO/SEDUC/12237/2024 DE: 29/05/2024
 Processo Nº: 1000004565756
 Contratado:(325189/2) REGILAYNE ROCHA DOS
 SANTOS;CPF:***.948.621-***;Cargo/Função:(3468) TECNICO
 ADMINISTRATIVO EDUCACIONAL;Ref:A-001;CH: 30H
 Hab.:ENSINO MEDIO;Motivo:CONTRATO POR TEMPO
 DETERMINADO DE ACORDO COM A L.C. 600/17;Un. Adm:(238465) E
 E JUPIARA;De:20/05/2024 a 13/12/2024

CONTRATO/SEDUC/12237/2024 DE: 29/05/2024
 Processo Nº: 1000004566067
 Contratado:(344632/1) REGINA DE SOUZA SILVA GUEDES
 PEREIRA;CPF:***.843.122-***;Cargo/Função:(3506) CONTR.TEMP.
 FUNCAO PROF. HABILITADO;Ref:B-001;CH: 02H
 Hab.:LICENCIATURA PLENA EM FILOSOFIA;Motivo:CONTRATO POR
 TEMPO DETERMINADO DE ACORDO COM A L.C. 600/17;Un.
 Adm:(243701) E E MARIA MIRANDA ARAUJO;De:24/05/2024 a
 13/12/2024

CONTRATO/SEDUC/12237/2024 DE: 29/05/2024
 Processo Nº: 1000004563483
 Contratado:(218310/43) REGINALDO LUCAS DA SILVA;CPF:***.762.481-**-**;;Cargo/Função:(3506) CONTR.TEMP. FUNCAO PROF. HABILITADO;Ref:B-001;CH: 10H
 Hab.:LICENCIATURA PLENA EM FILOSOFIA;Motivo:CONTRATO POR TEMPO DETERMINADO DE ACORDO COM A L.C. 600/17;Un. Adm:(240710) E E PROF FERNANDO LEITE DE CAMPOS;De:20/05/2024 a 13/12/2024

CONTRATO/SEDUC/12237/2024 DE: 29/05/2024
 Processo Nº: 1000004565346
 Contratado:(344607/1) REJANE MARCELLY CAMPOS NASCIMENTO;CPF:***.369.781-**-**;;Cargo/Função:(3506) CONTR.TEMP. FUNCAO PROF. HABILITADO;Ref:B-001;CH: 36H
 Hab.:LICENCIATURA PLENA EM PEDAGOGIA;Motivo:PROJETO/DEMANDA TEMPORARIA;Un. Adm:(238015) E E MARIANA LUIZA MOREIRA;De:13/05/2024 a 13/12/2024

CONTRATO/SEDUC/12237/2024 DE: 29/05/2024
 Processo Nº: 1000004564285
 Contratado:(272291/32) RENATA FRANCIELLE DE OLIVEIRA;CPF:***.889.901-**-**;;Cargo/Função:(3506) CONTR.TEMP. FUNCAO PROF. HABILITADO;Ref:B-001;CH: 07H
 Hab.:LICENCIATURA PLENA EM ARTES VISUAIS;Motivo:PROJETO/DEMANDA TEMPORARIA;Un. Adm:(242527) E E MARECHAL RONDON;De:21/05/2024 a 13/12/2024

CONTRATO/SEDUC/12237/2024 DE: 29/05/2024
 Processo Nº: 1000004567202
 Contratado:(341578/4) RENATA MARIA DA SILVA;CPF:***.184.071-**-**;;Cargo/Função:(3506) CONTR.TEMP. FUNCAO PROF. HABILITADO;Ref:B-001;CH: 24H
 Hab.:LICENCIATURA PLENA EM PEDAGOGIA;Motivo:- PROFESSOR -;Un. Adm:(232378) E E PROF JULIETA XAVIER BORGES;De:27/05/2024 a 01/06/2024

CONTRATO/SEDUC/12237/2024 DE: 29/05/2024
 Processo Nº: 1000004566159
 Contratado:(311406/12) RITA MARIA DE LIMA CAMARGOS;CPF:***.913.461-**-**;;Cargo/Função:(3506) CONTR.TEMP. FUNCAO PROF. HABILITADO;Ref:B-001;CH: 06H
 Hab.:LICENCIATURA PLENA EM EDUCAÇÃO FISICA;Motivo:CONTRATO POR TEMPO DETERMINADO DE ACORDO COM A L.C. 600/17;Un. Adm:(241750) EE MIL TIRADENTES 3 SGT PM EDUARDO LUIZ DE SOUZA;De:23/05/2024 a 13/12/2024

CONTRATO/SEDUC/12237/2024 DE: 29/05/2024
 Processo Nº: 1000004558511
 Contratado:(337571/3) RODRIGO DE OLIVEIRA SILVA;CPF:***.244.102-**-**;;Cargo/Função:(3506) CONTR.TEMP. FUNCAO PROF. HABILITADO;Ref:B-001;CH: 40H
 Hab.:LICENCIATURA PLENA EM MATEMATICA;Motivo:CONTRATO POR TEMPO DETERMINADO DE ACORDO COM A L.C. 600/17;Un. Adm:(236756) COORD DE GESTAO PEDAGOGICA;De:14/05/2024 a 13/12/2024

CONTRATO/SEDUC/12237/2024 DE: 29/05/2024
 Processo Nº: 1000004565461
 Contratado:(341401/7) ROGERIO JOSE DA SILVA;CPF:***.502.681-**-**;;Cargo/Função:(3506) CONTR.TEMP. FUNCAO PROF. HABILITADO;Ref:B-001;CH: 21H
 Hab.:LICENCIATURA PLENA EM PEDAGOGIA;Motivo:- PROFESSOR -;Un. Adm:(239640) E E IGNACIO SCHEVINSKI FILHO;De:14/05/2024 a 06/09/2024

CONTRATO/SEDUC/12237/2024 DE: 29/05/2024
 Processo Nº: 1000004566878
 Contratado:(261029/59) ROMEILTO SOARES DE OLIVEIRA;CPF:***.904.905-**-**;;Cargo/Função:(3506) CONTR.TEMP. FUNCAO PROF. HABILITADO;Ref:B-001;CH: 14H
 Hab.:LICENCIATURA PLENA EM LETRAS/PORTUGUES;Motivo:- PROFESSOR -;Un. Adm:(243760) E E CREMILDA DE OLIVEIRA VIANA;De:14/05/2024 a 10/09/2024

CONTRATO/SEDUC/12237/2024 DE: 29/05/2024
 Processo Nº: 1000004565339
 Contratado:(100691/29) ROSANGELA MARIA DA CRUZ CORREA;CPF:***.669.311-**-**;;Cargo/Função:(3506) CONTR.TEMP. FUNCAO PROF. HABILITADO;Ref:B-001;CH: 24H
 Hab.:LICENCIATURA PLENA EM LETRAS/PORTUGUES;Motivo:- PROFESSOR -;Un. Adm:(238015) E E MARIANA LUIZA MOREIRA;De:06/05/2024 a 18/07/2024

CONTRATO/SEDUC/12237/2024 DE: 29/05/2024
 Processo Nº: 1000004559881
 Contratado:(54860/31) ROSELENE SOARES DOS SANTOS;CPF:***.744.621-**-**;;Cargo/Função:(3506) CONTR.TEMP. FUNCAO PROF. HABILITADO;Ref:B-001;CH: 04H
 Hab.:LICENCIATURA PLENA EM CIENCIAS BIOLOGICAS;Motivo:CONTRATO POR TEMPO DETERMINADO DE ACORDO COM A L.C. 600/17;Un. Adm:(233374) E E PONTAL DO GLORIA;De:01/05/2024 a 13/12/2024

CONTRATO/SEDUC/12237/2024 DE: 29/05/2024
 Processo Nº: 1000004562067
 Contratado:(300589/19) ROSIANE DA SILVA RAMOS;CPF:***.461.931-**-**;;Cargo/Função:(3506) CONTR.TEMP. FUNCAO PROF. HABILITADO;Ref:B-001;CH: 06H
 Hab.:LICENCIATURA PLENA EM MATEMATICA;Motivo:CONTRATO POR TEMPO DETERMINADO DE ACORDO COM A L.C. 600/17;Un. Adm:(241776) E E PROF MARIA MACEDO RODRIGUES;De:13/05/2024 a 13/12/2024

CONTRATO/SEDUC/12237/2024 DE: 29/05/2024
 Processo Nº: 1000004565847
 Contratado:(100697/43) ROSILENE DE ALMEIDA;CPF:***.437.391-**-**;;Cargo/Função:(3506) CONTR.TEMP. FUNCAO PROF. HABILITADO;Ref:B-001;CH: 06H
 Hab.:LICENCIATURA PLENA EM LETRAS/PORTUGUES;Motivo:- PROFESSOR -;Un. Adm:(242489) E E CEL ARTHUR BORGES;De:21/05/2024 a 03/06/2024

CONTRATO/SEDUC/12237/2024 DE: 29/05/2024
 Processo Nº: 1000004562167
 Contratado:(283153/26) ROSIMEIRE DE ALMEIDA ARRUDA COSTA;CPF:***.275.701-**-**;;Cargo/Função:(3506) CONTR.TEMP. FUNCAO PROF. HABILITADO;Ref:B-001;CH: 06H
 Hab.:LICENCIATURA PLENA EM FILOSOFIA;Motivo:CONTRATO POR TEMPO DETERMINADO DE ACORDO COM A L.C. 600/17;Un. Adm:(240710) E E PROF FERNANDO LEITE DE CAMPOS;De:20/05/2024 a 13/12/2024

CONTRATO/SEDUC/12237/2024 DE: 29/05/2024
 Processo Nº: 1000004566169
 Contratado:(251501/53) ROSIVALDO FERREIRA MENDES;CPF:***.162.411-**-**;;Cargo/Função:(3506) CONTR.TEMP. FUNCAO PROF. HABILITADO;Ref:B-001;CH: 04H
 Hab.:LICENCIATURA PLENA EM GEOGRAFIA;Motivo:CONTRATO POR TEMPO DETERMINADO DE ACORDO COM A L.C. 600/17;Un. Adm:(241652) E E PROF JOAO FLORENTINO SILVA NETO;De:23/05/2024 a 13/12/2024

CONTRATO/SEDUC/12237/2024 DE: 29/05/2024
 Processo Nº: 1000004565914
 Contratado:(240060/50) ROZANGELA APARECIDA SONZA DA SILVA;CPF:***.804.749-**-**;;Cargo/Função:(3506) CONTR.TEMP. FUNCAO PROF. HABILITADO;Ref:B-001;CH: 02H
 Hab.:LICENCIATURA PLENA EM HISTÓRIA;Motivo:CONTRATO POR TEMPO DETERMINADO DE ACORDO COM A L.C. 600/17;Un. Adm:(243388) E E SAO VICENTE DE PAULA;De:27/05/2024 a 13/12/2024

CONTRATO/SEDUC/12237/2024 DE: 29/05/2024
 Processo Nº: 1000004565319
 Contratado:(260158/3) SAMUEL LOPES DOS SANTOS;CPF:***.158.621-**-**;;Cargo/Função:(3506) CONTR.TEMP. FUNCAO PROF. HABILITADO;Ref:B-001;CH: 36H
 Hab.:LICENCIATURA PLENA EM MATEMATICA;Motivo:CONTRATO POR TEMPO DETERMINADO DE ACORDO COM A L.C. 600/17;Un. Adm:(243582) E E PE CESAR ALBISETTI;De:20/05/2024 a 13/12/2024

CONTRATO/SEDUC/12237/2024 DE: 29/05/2024
 Processo Nº: 1000004561326
 Contratado:(315051/15) SAMUEL MACHADO DAS NEVES;CPF:***.072.138-**-**;;Cargo/Função:(3506) CONTR.TEMP. FUNCAO PROF. HABILITADO;Ref:B-001;CH: 10H
 Hab.:LICENCIATURA PLENA EM BIOLOGIA;Motivo:CONTRATO POR TEMPO DETERMINADO DE ACORDO COM A L.C. 600/17;Un. Adm:(239470) E E DOMINGOS APARECIDO DOS SANTOS;De:16/05/2024 a 13/12/2024

CONTRATO/SEDUC/12237/2024 DE: 29/05/2024
 Processo Nº: 1000004564156
 Contratado:(272523/16) SANDRA CRISTINA FARIA;CPF:***.418.171-**-**;Cargo/Função:(3506) CONTR.TEMP. FUNCAO PROF. HABILITADO;Ref:B-001;CH: 02H
 Hab.:LICENCIATURA PLENA EM PEDAGOGIA;Motivo:- PROFESSOR -;Un. Adm:(234524) E E MARCIO SCHABATT SOUZA;De:20/05/2024 a 01/07/2024

CONTRATO/SEDUC/12237/2024 DE: 29/05/2024
 Processo Nº: 1000004566180
 Contratado:(254725/17) SANDRA DE ARAUJO;CPF:***.590.071-**-**;Cargo/Função:(3506) CONTR.TEMP. FUNCAO PROF. HABILITADO;Ref:B-001;CH: 36H
 Hab.:LICENCIATURA PLENA EM PEDAGOGIA;Motivo:CONTRATO POR TEMPO DETERMINADO DE ACORDO COM A L.C. 600/17;Un. Adm:(243760) E E CREMILDA DE OLIVEIRA VIANA;De:23/05/2024 a 13/12/2024

CONTRATO/SEDUC/12237/2024 DE: 29/05/2024
 Processo Nº: 1000004565176
 Contratado:(216456/40) SANDRA REGINA GONCALVES LEITE;CPF:***.173.031-**-**;Cargo/Função:(3506) CONTR.TEMP. FUNCAO PROF. HABILITADO;Ref:B-001;CH: 08H
 Hab.:LICENCIATURA PLENA EM LETRAS/PORTUGUES;Motivo:- PROFESSOR -;Un. Adm:(242080) E E JAIME VERISSIMO DE CAMPOS JR JAIMINHO;De:20/05/2024 a 18/06/2024

CONTRATO/SEDUC/12237/2024 DE: 29/05/2024
 Processo Nº: 1000004564136
 Contratado:(144338/70) SIDNEIA ROSANA FERREIRA;CPF:***.006.631-**-**;Cargo/Função:(3506) CONTR.TEMP. FUNCAO PROF. HABILITADO;Ref:B-001;CH: 08H
 Hab.:LICENCIATURA PLENA EM HISTÓRIA;Motivo:CONTRATO POR TEMPO DETERMINADO DE ACORDO COM A L.C. 600/17;Un. Adm:(240737) E E PROF VANIL STABILITO;De:20/05/2024 a 13/12/2024

CONTRATO/SEDUC/12237/2024 DE: 29/05/2024
 Processo Nº: 1000004567034
 Contratado:(324503/21) SILMA SOARES RIBEIRO;CPF:***.406.421-**-**;Cargo/Função:(3506) CONTR.TEMP. FUNCAO PROF. HABILITADO;Ref:B-001;CH: 12H
 Hab.:LICENCIATURA PLENA EM LETRAS/PORTUGUES/ ESPANHOL;Motivo:CONTRATO POR TEMPO DETERMINADO DE ACORDO COM A L.C. 600/17;Un. Adm:(239658) E E PROF MARIA ELZA FERREIRA INACIO;De:24/05/2024 a 13/12/2024

CONTRATO/SEDUC/12237/2024 DE: 29/05/2024
 Processo Nº: 1000004565086
 Contratado:(258340/73) SINEI MARINHO PEDROSO;CPF:***.962.182-**-**;Cargo/Função:(3506) CONTR.TEMP. FUNCAO PROF. HABILITADO;Ref:B-001;CH: 04H
 Hab.:LICENCIATURA PLENA EM MATEMATICA;Motivo:- PROFESSOR -;Un. Adm:(239640) E E IGNACIO SCHEVINSKI FILHO;De:13/05/2024 a 11/07/2024

CONTRATO/SEDUC/12237/2024 DE: 29/05/2024
 Processo Nº: 1000004565190
 Contratado:(102962/64) SIRLAINE DA SILVA ALMEIDA;CPF:***.324.111-**-**;Cargo/Função:(3506) CONTR.TEMP. FUNCAO PROF. HABILITADO;Ref:B-001;CH: 24H
 Hab.:LICENCIATURA PLENA EM CIENCIAS MATEMATICAS;Motivo:CONTRATO POR TEMPO DETERMINADO DE ACORDO COM A L.C. 600/17;Un. Adm:(232793) E E ANA MARIA TISSIANI DE OLIVEIRA;De:22/05/2024 a 13/12/2024

CONTRATO/SEDUC/12237/2024 DE: 29/05/2024
 Processo Nº: 1000004566115
 Contratado:(287458/18) SIRLENE MORAIS MACHADO;CPF:***.519.561-**-**;Cargo/Função:(3506) CONTR.TEMP. FUNCAO PROF. HABILITADO;Ref:B-001;CH: 28H
 Hab.:LICENCIATURA PLENA EM QUIMICA;Motivo:CONTRATO POR TEMPO DETERMINADO DE ACORDO COM A L.C. 600/17;Un. Adm:(232580) E E EWALDO MEYER RODERJAN;De:17/05/2024 a 13/12/2024

CONTRATO/SEDUC/12237/2024 DE: 29/05/2024
 Processo Nº: 1000004567329
 Contratado:(326786/12) SONIA MENDES DE ALMEIDA;CPF:***.495.851-**-**;Cargo/Função:(3476) APOIO ADM. EDUCACIONAL-ELEMENTAR;Ref:A-001;CH: 30H
 Hab.:ENSINO FUNDAMENTAL COMPLETO;Motivo:PROJETO/ DEMANDA TEMPORARIA;Un. Adm:(242519) E E JOAO CALIXTO BERNARDES;De:24/05/2024 a 21/06/2024

CONTRATO/SEDUC/12237/2024 DE: 29/05/2024
 Processo Nº: 1000004565348
 Contratado:(344608/1) SUELLEN SOARES PEREIRA;CPF:***.453.941-**-**;Cargo/Função:(3506) CONTR.TEMP. FUNCAO PROF. HABILITADO;Ref:B-001;CH: 36H
 Hab.:LICENCIATURA PLENA EM PEDAGOGIA;Motivo:PROJETO/ DEMANDA TEMPORARIA;Un. Adm:(238015) E E MARIANA LUIZA MOREIRA;De:13/05/2024 a 13/12/2024

CONTRATO/SEDUC/12237/2024 DE: 29/05/2024
 Processo Nº: 1000004565758
 Contratado:(134453/36) SULIENE FRAGA MOREIRA;CPF:***.629.201-**-**;Cargo/Função:(3506) CONTR.TEMP. FUNCAO PROF. HABILITADO;Ref:B-001;CH: 02H
 Hab.:LICENCIATURA PLENA EM EDUCAÇÃO FISICA;Motivo:CONTRATO POR TEMPO DETERMINADO DE ACORDO COM A L.C. 600/17;Un. Adm:(239410) E E MAJ OTAVIO PITALUGA;De:22/05/2024 a 13/12/2024

CONTRATO/SEDUC/12237/2024 DE: 29/05/2024
 Processo Nº: 1000004566723
 Contratado:(253048/26) SUZANA DOS SANTOS CARDOSO;CPF:***.653.671-**-**;Cargo/Função:(3506) CONTR.TEMP. FUNCAO PROF. HABILITADO;Ref:B-001;CH: 24H
 Hab.:LICENCIATURA PLENA EM GEOGRAFIA;Motivo:- PROFESSOR -;Un. Adm:(241660) E E MARECHAL CANDIDO RONDON;De:23/05/2024 a 20/07/2024

CONTRATO/SEDUC/12237/2024 DE: 29/05/2024
 Processo Nº: 1000004565724
 Contratado:(283097/17) SUZANA SILVEIRA DE CAMPOS DELLAQUILA;CPF:***.896.140-**-**;Cargo/Função:(3506) CONTR.TEMP. FUNCAO PROF. HABILITADO;Ref:B-001;CH: 12H
 Hab.:LICENCIATURA PLENA EM MATEMATICA;Motivo:CONTRATO POR TEMPO DETERMINADO DE ACORDO COM A L.C. 600/17;Un. Adm:(239100) E E CLENIA ROSALINA SOUZA;De:21/05/2024 a 13/12/2024

CONTRATO/SEDUC/12237/2024 DE: 29/05/2024
 Processo Nº: 1000004566962
 Contratado:(291587/27) TAIS AGOSTINHA DE OLIVEIRA;CPF:***.892.971-**-**;Cargo/Função:(3506) CONTR.TEMP. FUNCAO PROF. HABILITADO;Ref:B-001;CH: 10H
 Hab.:LICENCIATURA PLENA EM MATEMATICA;Motivo:CONTRATO POR TEMPO DETERMINADO DE ACORDO COM A L.C. 600/17;Un. Adm:(238180) E E PASCHOAL MOREIRA CABRAL;De:14/05/2024 a 09/11/2024

CONTRATO/SEDUC/12237/2024 DE: 29/05/2024
 Processo Nº: 1000004565109
 Contratado:(343338/2) TALITA ALVES DA CONCEICAO;CPF:***.765.361-**-**;Cargo/Função:(3476) APOIO ADM. EDUCACIONAL-ELEMENTAR;Ref:A-001;CH: 30H
 Hab.:ENSINO FUNDAMENTAL COMPLETO;Motivo:CONTRATO POR TEMPO DETERMINADO DE ACORDO COM A L.C. 600/17;Un. Adm:(241776) E E PROF MARIA MACEDO RODRIGUES;De:12/05/2024 a 10/06/2024

CONTRATO/SEDUC/12237/2024 DE: 29/05/2024
 Processo Nº: 1000004566189
 Contratado:(341643/5) TAMELA LIVIA RODRIGUES DE SOUZA;CPF:***.413.341-**-**;Cargo/Função:(3506) CONTR.TEMP. FUNCAO PROF. HABILITADO;Ref:B-001;CH: 02H
 Hab.:LICENCIATURA PLENA EM CIENCIAS BIOLOGICAS;Motivo:CONTRATO POR TEMPO DETERMINADO DE ACORDO COM A L.C. 600/17;Un. Adm:(241598) E E SANTA CRUZ;De:15/05/2024 a 13/12/2024

CONTRATO/SEDUC/12237/2024 DE: 29/05/2024
 Processo Nº: 1000004565491
 Contratado:(339991/2) TANIA PEREIRA DA SILVA;CPF:***.044.411-**-**;;Cargo/Função:(3506) CONTR.TEMP. FUNCAO PROF. HABILITADO;Ref:B-001;CH: 12H
 Hab.:LICENCIATURA PLENA EM CIENCIAS BIOLOGICAS;Motivo:CONTRATO POR TEMPO DETERMINADO DE ACORDO COM A L.C. 600/17;Un. Adm:(232700) E E PAULO FREIRE;De:20/05/2024 a 13/12/2024

CONTRATO/SEDUC/12237/2024 DE: 29/05/2024
 Processo Nº: 1000004566841
 Contratado:(250390/11) TANIA TEIXEIRA LOPES CAMPOS;CPF:***.089.791-**-**;;Cargo/Função:(3506) CONTR.TEMP. FUNCAO PROF. HABILITADO;Ref:B-001;CH: 36H
 Hab.:LICENCIATURA PLENA EM PEDAGOGIA;Motivo:CONTRATO POR TEMPO DETERMINADO DE ACORDO COM A L.C. 600/17;Un. Adm:(239461) E E JOSE MORAES;De:27/05/2024 a 09/06/2024

CONTRATO/SEDUC/12237/2024 DE: 29/05/2024
 Processo Nº: 1000004566772
 Contratado:(343495/2) TATIANE CINTA LARGA;CPF:***.066.541-**-**;;Cargo/Função:(3476) APOIO ADM. EDUCACIONAL-ELEMENTAR;Ref:A-001;CH: 30H
 Hab.:ENSINO MEDIO;Motivo:LICENÇA MATERNIDADE;Un. Adm:(232831) E E INDIGENA ETEREPIUIY;De:21/05/2024 a 13/09/2024

CONTRATO/SEDUC/12237/2024 DE: 29/05/2024
 Processo Nº: 1000004566879
 Contratado:(87538/91) TELMA MARIA ALVES;CPF:***.569.861-**-**;;Cargo/Função:(3506) CONTR.TEMP. FUNCAO PROF. HABILITADO;Ref:B-001;CH: 02H
 Hab.:LICENCIATURA PLENA EM HISTÓRIA;Motivo:- PROFESSOR -;;Un. Adm:(244244) E E OSVALDO CANDIDO PEREIRA;De:24/05/2024 a 01/07/2024

CONTRATO/SEDUC/12237/2024 DE: 29/05/2024
 Processo Nº: 1000004564183
 Contratado:(217240/48) TEREZA MAGDALENA APARECIDA ENDLICH COELHO;CPF:***.095.717-**-**;;Cargo/Função:(3506) CONTR.TEMP. FUNCAO PROF. HABILITADO;Ref:B-001;CH: 14H
 Hab.:LICENCIATURA PLENA EM CIENCIAS BIOLOGICAS;Motivo:CONTRATO POR TEMPO DETERMINADO DE ACORDO COM A L.C. 600/17;Un. Adm:(242489) E E CEL ARTHUR BORGES;De:17/05/2024 a 13/12/2024

CONTRATO/SEDUC/12237/2024 DE: 29/05/2024
 Processo Nº: 1000004564411
 Contratado:(216258/42) THAISA LAURA MENDES GUIMARAES;CPF:***.074.771-**-**;;Cargo/Função:(3506) CONTR.TEMP. FUNCAO PROF. HABILITADO;Ref:B-001;CH: 09H
 Hab.:LICENCIATURA PLENA EM EDUCAÇÃO FISICA;Motivo:PROJETO/DEMANDA TEMPORARIA;Un. Adm:(238570) E E LICEU CUIABANO MARIA DE ARRUDA MULLER;De:21/05/2024 a 13/12/2024

CONTRATO/SEDUC/12237/2024 DE: 29/05/2024
 Processo Nº: 1000004563662
 Contratado:(344612/1) THAYS FERNANDES LEITE BISPO;CPF:***.839.431-**-**;;Cargo/Função:(3476) APOIO ADM. EDUCACIONAL-ELEMENTAR;Ref:A-001;CH: 30H
 Hab.:ENSINO MEDIO;Motivo:CONTRATO POR TEMPO DETERMINADO DE ACORDO COM A L.C. 600/17;Un. Adm:(233307) E E JARAGUA;De:16/05/2024 a 13/12/2024

CONTRATO/SEDUC/12237/2024 DE: 29/05/2024
 Processo Nº: 1000004564293
 Contratado:(310221/4) THIAGO BONETTO XAVIER DE CAMPOS;CPF:***.577.851-**-**;;Cargo/Função:(3468) TECNICO ADMINISTRATIVO EDUCACIONAL;Ref:A-001;CH: 30H
 Hab.:ENSINO MEDIO;Motivo:CONTRATO POR TEMPO DETERMINADO DE ACORDO COM A L.C. 600/17;Un. Adm:(241296) E E MARIA LEITE MARCOSKI;De:21/05/2024 a 13/12/2024

CONTRATO/SEDUC/12237/2024 DE: 29/05/2024
 Processo Nº: 1000004565403
 Contratado:(258169/26) THIEGO MOREIRA;CPF:***.606.411-**-**;;Cargo/Função:(3506) CONTR.TEMP.FUNCAO PROF. HABILITADO;Ref:B-001;CH: 30H
 Hab.:LICENCIATURA PLENA EM MATEMATICA;Motivo:- PROFESSOR -;;Un. Adm:(241547) E E PROF JOAO CRISOSTOMO DE FIGUEIREDO;De:17/05/2024 a 08/08/2024

CONTRATO/SEDUC/12237/2024 DE: 29/05/2024
 Processo Nº: 1000004565412
 Contratado:(258169/27) THIEGO MOREIRA;CPF:***.606.411-**-**;;Cargo/Função:(3506) CONTR.TEMP.FUNCAO PROF. HABILITADO;Ref:B-001;CH: 06H
 Hab.:LICENCIATURA PLENA EM MATEMATICA;Motivo:- PROFESSOR -;;Un. Adm:(241547) E E PROF JOAO CRISOSTOMO DE FIGUEIREDO;De:17/05/2024 a 08/08/2024

CONTRATO/SEDUC/12237/2024 DE: 29/05/2024
 Processo Nº: 1000004566839
 Contratado:(344497/2) UENDEL LOPES MENDES;CPF:***.865.105-**-**;;Cargo/Função:(3506) CONTR.TEMP. FUNCAO PROF. HABILITADO;Ref:B-001;CH: 12H
 Hab.:LICENCIATURA PLENA EM EDUCAÇÃO FISICA;Motivo:CONTRATO POR TEMPO DETERMINADO DE ACORDO COM A L.C. 600/17;Un. Adm:(239658) E E PROF MARIA ELZA FERREIRA INACIO;De:22/05/2024 a 13/12/2024

CONTRATO/SEDUC/12237/2024 DE: 29/05/2024
 Processo Nº: 1000004565143
 Contratado:(340966/8) VALDIRENE SOUSA SOBRAL;CPF:***.597.423-**-**;;Cargo/Função:(3506) CONTR.TEMP. FUNCAO PROF. HABILITADO;Ref:B-001;CH: 13H
 Hab.:LICENCIATURA PLENA EM HISTÓRIA;Motivo:CONTRATO POR TEMPO DETERMINADO DE ACORDO COM A L.C. 600/17;Un. Adm:(235849) E E FRANCISCA BARROS DE CARVALHO;De:22/05/2024 a 13/12/2024

CONTRATO/SEDUC/12237/2024 DE: 29/05/2024
 Processo Nº: 1000004567099
 Contratado:(340363/2) VALERIA CRISTINA NASCIMENTO ALMEIDA;CPF:***.748.231-**-**;;Cargo/Função:(3506) CONTR.TEMP. FUNCAO PROF. HABILITADO;Ref:B-001;CH: 05H
 Hab.:LICENCIATURA PLENA EM PEDAGOGIA;Motivo:CONTRATO POR TEMPO DETERMINADO DE ACORDO COM A L.C. 600/17;Un. Adm:(240206) E E ALEXANDRE LEITE;De:01/05/2024 a 13/12/2024

CONTRATO/SEDUC/12237/2024 DE: 29/05/2024
 Processo Nº: 1000004566238
 Contratado:(238943/27) VALERIA DO LOIOLA;CPF:***.633.291-**-**;;Cargo/Função:(3506) CONTR.TEMP. FUNCAO PROF. HABILITADO;Ref:B-001;CH: 24H
 Hab.:LICENCIATURA PLENA EM GEOGRAFIA;Motivo:- PROFESSOR -;;Un. Adm:(235253) E E DES INT DA ED BAS PROF MILTON MAR CURVO;De:20/05/2024 a 01/07/2024

CONTRATO/SEDUC/12237/2024 DE: 29/05/2024
 Processo Nº: 1000004564421
 Contratado:(93816/43) VEIGMAR FABIANE FERREIRA DE SOUZA;CPF:***.583.971-**-**;;Cargo/Função:(3506) CONTR.TEMP. FUNCAO PROF. HABILITADO;Ref:B-001;CH: 14H
 Hab.:LICENCIATURA PLENA EM MATEMATICA;Motivo:CONTRATO POR TEMPO DETERMINADO DE ACORDO COM A L.C. 600/17;Un. Adm:(242616) E E DR ITRYO CORREA;De:15/05/2024 a 13/12/2024

CONTRATO/SEDUC/12237/2024 DE: 29/05/2024
 Processo Nº: 1000004565899
 Contratado:(248111/25) VISLANE CRISTINA DA SILVA;CPF:***.026.101-**-**;;Cargo/Função:(3506) CONTR.TEMP. FUNCAO PROF. HABILITADO;Ref:B-001;CH: 10H
 Hab.:LICENCIATURA PLENA EM GEOGRAFIA;Motivo:- PROFESSOR -;;Un. Adm:(242683) E E SAO JOSE;De:21/05/2024 a 07/08/2024

CONTRATO/SEDUC/12237/2024 DE: 29/05/2024
 Processo Nº: 1000004567054
 Contratado:(306271/9) VITORIA VALERIA SOARES LIMA;CPF:***.769.121-**-**;;Cargo/Função:(3506) CONTR.TEMP.FUNCAO PROF. HABILITADO;Ref:B-001;CH: 30H
 Hab.:LICENCIATURA PLENA EM PEDAGOGIA;Motivo:CONTRATO POR TEMPO DETERMINADO DE ACORDO COM A L.C. 600/17;Un. Adm:(238732) E E RAO DE SOL;De:30/05/2024 a 18/11/2024

CONTRATO/SEDUC/12237/2024 DE: 29/05/2024
 Processo Nº: 1000004567250
 Contratado:(116079/85) VOILA ROBERTA PEREIRA GONCALVES;CPF:***.571.068-**-**;;Cargo/Função:(3506) CONTR.TEMP. FUNCAO PROF. HABILITADO;Ref:B-001;CH: 02H
 Hab.:LICENCIATURA PLENA EM HISTÓRIA;Motivo:- PROFESSOR -;;Un. Adm:(242934) E E MIL TIR SD PM ANTONIO EUSTAQUIO DE PAULA;De:21/05/2024 a 16/11/2024

CONTRATO/SEDUC/12237/2024 DE: 29/05/2024
 Processo N.º: 1000004565538
 Contratado:(128007/29) WALDETH DOS PASSAROS
 SOARES;CPF:***.720.951-**-;Cargo/Função:(3476) APOIO ADM.
 EDUCACIONAL-ELEMENTAR;Ref:A-001;CH: 30H
 Hab.:ENSINO MEDIO;Motivo:SUBSTITUIÇÃO AO TITULAR
 GUARDANDO PUBLICAÇÃO DE MOVIMENTAÇÃO;Un. Adm:(242616)
 E E DR ITRYO CORREA;De:22/05/2024 a 05/06/2024

CONTRATO/SEDUC/12237/2024 DE: 29/05/2024
 Processo N.º: 1000004562048
 Contratado:(96435/48) WALQUIRIA ROQUE DA
 SILVA;CPF:***.214.401-**-;Cargo/Função:(3506) CONTR.TEMP.
 FUNCAO PROF. HABILITADO;Ref:B-001;CH: 07H
 Hab.:LICENCIATURA PLENA EM MATEMATICA;Motivo:PROJETO/
 DEMANDA TEMPORARIA;Un. Adm:(241881) E E SANTA
 CLAUDINA;De:17/05/2024 a 01/07/2024

CONTRATO/SEDUC/12237/2024 DE: 29/05/2024
 Processo N.º: 1000004565078
 Contratado:(270814/47) ZILDA DE OLIVEIRA;CPF:***.122.191-**-;Cargo/
 Função:(3506) CONTR.TEMP.FUNCAO PROF.
 HABILITADO;Ref:B-001;CH: 05H
 Hab.:LICENCIATURA PLENA EM CIENCIAS
 BIOLOGICAS;Motivo:PROJETO/DEMANDA TEMPORARIA;Un.
 Adm:(232610) E E ANTONIO FERREIRA SOBRINHO;De:20/05/2024 a
 18/06/2024

PUBLICADA, REGISTRADA, CUMpra-SE.
 Cuiabá-MT, 29 de Maio de 2024.
 Alan Resende Porto
 Secretario de Estado de Educação

Protocolo 1584347

BOLETIM DE PESSOAL/SEDUC/01010/2024 DE:
 29/05/2024

O(A) Secretario de Estado de Educação no uso de suas atribuições
 que lhes são conferidas por lei,

Resolve: REMOVER
 Evento: Remoção Interna a Pedido

Processo N.: 1000004564766
 Nome: (76126/2) CLAUDIA INES DAHMER
 Cargo/Função: (3441) PROFESSOR EDUC. BASICA
 Para Un. Adm: (241202) E E MIL TIRAD TEN CEL PM LOUIRSON
 RODR BENEVIDES
 A Partir de: 13/05/2024

Processo N.: 1000004564770
 Nome: (140786/1) CLEOMARA NUNES DO AMARAL NOGUEIRA
 Cargo/Função: (3441) PROFESSOR EDUC. BASICA
 Para Un. Adm: (241407) E E PROF ARLETE MARIA DA SILVA
 A Partir de: 13/05/2024

Processo N.: 1000004566877
 Nome: (222164/2) DJOSEPH CARDOSO KRUGER
 Cargo/Função: (4731) TEC ADM EDUC PROFISSIONALIZADO-30
 Para Un. Adm: (236667) COORDENADORIA DE FORMACAO
 CONTINUADA
 A Partir de: 13/05/2024

Processo N.: 1000004564793
 Nome: (33390/1) ELIANE APARECIDA MARTINS DE ALMEIDA
 Cargo/Função: (3441) PROFESSOR EDUC. BASICA
 Para Un. Adm: (236330) COORD DE FORMACAO CONTINUADA
 A Partir de: 13/05/2024

Processo N.: 1000004567309
 Nome: (288753/1) FRANCIELI PATRICIA TROIAN
 Cargo/Função: (4731) TEC ADM EDUC PROFISSIONALIZADO-30
 Para Un. Adm: (238961) E E MARIO SPINELLI
 A Partir de: 04/03/2024

Processo N.: 1000004565027
 Nome: (85742/2) GRESIELA RAMOS DE CARVALHO SOUZA
 Cargo/Função: (3441) PROFESSOR EDUC. BASICA
 Para Un. Adm: (237329) COORD DE ENSINO MEDIO
 A Partir de: 21/05/2024

Processo N.: 1000004564773
 Nome: (137791/12) JOLIANE APARECIDA DA COSTA
 Cargo/Função: (3441) PROFESSOR EDUC. BASICA
 Para Un. Adm: (241288) E E PROF JERCY JACOB
 A Partir de: 13/05/2024

Processo N.: 1000004564753
 Nome: (76266/3) MAURICIO MANOEL DOS SANTOS
 Cargo/Função: (3441) PROFESSOR EDUC. BASICA
 Para Un. Adm: (241776) E E PROF MARIA MACEDO RODRIGUES
 A Partir de: 13/05/2024

Processo N.: 1000004564755
 Nome: (76266/5) MAURICIO MANOEL DOS SANTOS
 Cargo/Função: (3441) PROFESSOR EDUC. BASICA
 Para Un. Adm: (241776) E E PROF MARIA MACEDO RODRIGUES
 A Partir de: 13/05/2024

Processo N.: 1000004564780
 Nome: (210274/8) NILSON DA SILVA BUENO
 Cargo/Função: (3476) APOIO ADM. EDUCACIONAL-ELEMENTAR
 Para Un. Adm: (241229) CHP PROF CELIA RODRIGUES DUQUE
 A Partir de: 13/05/2024

Processo N.: 1000004564777
 Nome: (296534/1) RITA DE CASSIA TELES DE OLIVEIRA
 Cargo/Função: (4731) TEC ADM EDUC PROFISSIONALIZADO-30
 Para Un. Adm: (244813) E E ERNANDY MAURICIO BARACAT DE
 ARRUDA
 A Partir de: 13/05/2024

Processo N.: 1000004565565
 Nome: (290249/1) TATIANA DE ALBUES PINTO AMORIM
 Cargo/Função: (4731) TEC ADM EDUC PROFISSIONALIZADO-30
 Para Un. Adm: (236357) COORD DE GESTAO ESCOLAR E DE
 REDE
 A Partir de: 02/05/2024

Processo N.: 1000004567457
 Nome: (237756/2) THYNNA KELLEN DOURADO COSTA
 Cargo/Função: (3441) PROFESSOR EDUC. BASICA
 Para Un. Adm: (237302) SUPERINT DE EDUCACAO BASICA
 A Partir de: 13/05/2024

Processo N.: 1000004564741
 Nome: (296639/1) VITO HUGO METELO
 Cargo/Função: (3468) TECNICO ADMINISTRATIVO
 EDUCACIONAL
 Para Un. Adm: (241458) E E PROF JOSE MENDES MARTINS
 A Partir de: 13/05/2024

PUBLICADA, REGISTRADA, CUMpra-SE.
 Cuiabá-MT, 29 de Maio de 2024.
 Alan Resende Porto
 Secretario de Estado de Educação

Protocolo 1584390

BOLETIM DE PESSOAL/SEDUC/01011/2024 DE:
 29/05/2024

O(A) Secretario de Estado de Educação no uso de suas atribuições
 que lhes são conferidas por lei,

Resolve: AUTORIZAR
 Evento: ADICIONAL NOTURNO

Processo N.: 1000004567936
 Nome: (84940/1) ANA KARINA DE MOURA
 Cargo/Função: (4740) APOIO ADM EDUC
 PROFISSIONALIZADO-30
 Un. Adm: (232378) E E PROF JULIETA XAVIER BORGES
 A Partir de: 01/04/2024 Até 30/04/2024
 Quantidade: 2,66 horas

Processo N.: 1000004567073
 Nome: (212170/10) ANTONIO FRANCISCO FERREIRA
 Cargo/Função: (4740) APOIO ADM EDUC
 PROFISSIONALIZADO-30
 Un. Adm: (240800) E E IVALDINO FRANCO
 A Partir de: 01/04/2024 Até 30/04/2024
 Quantidade: 2,66 horas

Processo N.: 1000004567937

Nome: (87232/1) JAIR ZERBINATTO

Cargo/Função: (4740) APOIO ADM EDUC

PROFISSIONALIZADO-30

Un. Adm: (232378) E E PROF JULIETA XAVIER BORGES

A Partir de: 01/04/2024 Até 30/04/2024

Quantidade: 2,66 horas

PUBLICADA, REGISTRADA, CUMpra-SE.

Cuiabá-MT, 29 de Maio de 2024.

Alan Resende Porto

Secretario de Estado de Educação

Protocolo 1584391

BOLETIM DE PESSOAL/SEDUC/01012/2024

DE:

29/05/2024

O(A) Secretario de Estado de Educação no uso de suas atribuições que lhes são conferidas por lei,

Resolve: DEFERIR

Evento: LICENCA PARA TRATAMENTO DE SAUDE

Processo N.:

Nome: (241627/1) ADELAIDE MATEUS CARVALHO

Cargo/Função: (4740) APOIO ADM EDUC

PROFISSIONALIZADO-30

Un. Adm: (232521) E E 07 DE SETEMBRO

A Partir de: 03/05/2024 Até29/10/2024

Processo N.:

Nome: (287253/1) ADRIANA ALVES DE MELO E XAVIER

Cargo/Função: (4740) APOIO ADM EDUC

PROFISSIONALIZADO-30

Un. Adm: (238619) E E PE WANIR DELFINO CESAR

A Partir de: 08/05/2024 Até21/06/2024

Processo N.:

Nome: (59860/5) ADRIANA DE ALMEIDA

Cargo/Função: (4740) APOIO ADM EDUC

PROFISSIONALIZADO-30

Un. Adm: (232556) E E 21 DE ABRIL

A Partir de: 26/04/2024 Até25/05/2024

Processo N.:

Nome: (289574/1) ALINE RIBEIRO TOSTA GRACA

Cargo/Função: (4731) TEC ADM EDUC PROFISSIONALIZADO-30

Un. Adm: (237566) E E ANDRE AVELINO RIBEIRO

A Partir de: 06/05/2024 Até20/05/2024

Processo N.:

Nome: (76115/3) ANDRE LUIZ SACRAMENTO CAMPOS

Cargo/Função: (3441) PROFESSOR EDUC. BASICA

Un. Adm: (238716) E E MIL D PEDRO II PRES MEDICI

A Partir de: 10/05/2024 Até08/06/2024

Processo N.:

Nome: (53246/2) ANDRELINA FRANCISCA DIONEZIO

Cargo/Função: (4740) APOIO ADM EDUC

PROFISSIONALIZADO-30

Un. Adm: (244252) E E APOLONIO BOURET DE MELO

A Partir de: 14/05/2024 Até12/06/2024

Processo N.:

Nome: (289887/1) AUGUSTO LEITE DA SILVA

Cargo/Função: (3476) APOIO ADM. EDUCACIONAL-ELEMENTAR

Un. Adm: (237604) E E SAO FRANCISCO

A Partir de: 11/05/2024 Até09/06/2024

Processo N.:

Nome: (124183/3) CAIUBY JOSE DE ASSIS

Cargo/Função: (4731) TEC ADM EDUC PROFISSIONALIZADO-30

Un. Adm: (237663) E E ANTONIO JOSE DE LIMA

A Partir de: 10/05/2024 Até08/07/2024

Processo N.:

Nome: (289289/1) CAMILA DE JESUS SILVA

Cargo/Função: (3441) PROFESSOR EDUC. BASICA

Un. Adm: (239461) E E JOSE MORAES

A Partir de: 23/05/2024 Até18/07/2024

Processo N.:

Nome: (200367/1) CANDIDA CESPEDES RIBEIRO

Cargo/Função: (3441) PROFESSOR EDUC. BASICA

Un. Adm: (243124) UNID SETORIAL DE CORREICAO

A Partir de: 08/05/2024 Até14/05/2024

Processo N.:

Nome: (16012/1) CLODOALDO DA SILVA BRANDAO

Cargo/Função: (566) AGENTE DE ADMINISTRACAO

Un. Adm: (244147) GER DE ARQUIVO CENTRAL

A Partir de: 30/04/2024 Até28/07/2024

Processo N.:

Nome: (130650/19) DANIELLE FONTES SEREIA BONFADA

Cargo/Função: (3441) PROFESSOR EDUC. BASICA

Un. Adm: (235237) E E DES INT DA ED BAS BEN SANT DA SIL

FREIRE

A Partir de: 09/05/2024 Até07/06/2024

Processo N.:

Nome: (289709/1) DEUVANIA SOUZA DA FONSECA

Cargo/Função: (3476) APOIO ADM. EDUCACIONAL-ELEMENTAR

Un. Adm: (238082) E E SANTOS DUMONT

A Partir de: 06/05/2024 Até04/06/2024

Processo N.:

Nome: (242140/1) ELAINE CRISTINA ROBERTA ASSUNCAO DOS

SANTOS

Cargo/Função: (4740) APOIO ADM EDUC

PROFISSIONALIZADO-30

Un. Adm: (235202) E E DE DESENVOLV INTEG DA EDUC BAS

JOSE DIAS

A Partir de: 06/05/2024 Até02/09/2024

Processo N.:

Nome: (46014/1) ELIZABETH DOS SANTOS BONFIM

Cargo/Função: (4731) TEC ADM EDUC PROFISSIONALIZADO-30

Un. Adm: (241024) COORD DE APLICACAO E VIDA FUNCIONAL

A Partir de: 06/05/2024 Até20/05/2024

Processo N.:

Nome: (200494/6) ELIZANGELA ALVES SOUSA MARQUES

Cargo/Função: (3441) PROFESSOR EDUC. BASICA

Un. Adm: (237779) E E DR MARIO CORREA DA COSTA

A Partir de: 23/05/2024 Até01/06/2024

Processo N.:

Nome: (40480/7) FLORINDO DE OLIVEIRA ALMEIDA

Cargo/Função: (3441) PROFESSOR EDUC. BASICA

Un. Adm: (244392) E E PROF IDALINA DE FARIAS

A Partir de: 06/05/2024 Até17/05/2024

Processo N.:

Nome: (85847/1) FLORISNETE CRISTINA DA SILVA ORMOND

Cargo/Função: (4731) TEC ADM EDUC PROFISSIONALIZADO-30

Un. Adm: (244147) GER DE ARQUIVO CENTRAL

A Partir de: 06/05/2024 Até04/06/2024

Processo N.:

Nome: (298217/1) FRANCYELI CELESTINO AURELIANO

Cargo/Função: (3476) APOIO ADM. EDUCACIONAL-ELEMENTAR

Un. Adm: (234486) E E MIL TIR MAJOR PM ERNESTINO

VERISSIMO DA SILVA

A Partir de: 09/05/2024 Até15/05/2024

Processo N.:

Nome: (298209/1) GABRIELLE DA SILVA MENDONCA

Cargo/Função: (3476) APOIO ADM. EDUCACIONAL-ELEMENTAR

Un. Adm: (234486) E E MIL TIR MAJOR PM ERNESTINO

VERISSIMO DA SILVA

A Partir de: 18/04/2024 Até24/04/2024

Processo N.:

Nome: (44342/8) HELVECIO PEREIRA LOPES

Cargo/Função: (3441) PROFESSOR EDUC. BASICA

Un. Adm: (240974) E E DUNGA RODRIGUES

A Partir de: 06/05/2024 Até19/06/2024

Processo N.:

Nome: (120861/10) ISABEL CRISTINA ALCIDES
Cargo/Função: (4740) APOIO ADM EDUC
PROFISSIONALIZADO-30
Un. Adm: (238910) E E 19 DE JULHO
A Partir de: 06/04/2024 Até02/10/2024

Processo N.:

Nome: (85960/1) IVONE FATIMA VALDOMERI
Cargo/Função: (3441) PROFESSOR EDUC. BASICA
Un. Adm: (240427) E E ALBERT EINSTEIN
A Partir de: 22/04/2024 Até20/07/2024

Processo N.:

Nome: (60048/4) JANETE TERESINHA TYSZKA
Cargo/Função: (3441) PROFESSOR EDUC. BASICA
Un. Adm: (238597) E E GUSTAVO KULMANN
A Partir de: 04/05/2024 Até02/06/2024

Processo N.:

Nome: (63114/52) JOSE ARIMATHEIA ALVES DA SILVA
Cargo/Função: (3441) PROFESSOR EDUC. BASICA
Un. Adm: (239992) E E IR DIVA PIMENTEL
A Partir de: 09/05/2024 Até23/05/2024

Processo N.:

Nome: (70214/12) JOSE DE OLIVEIRA MIRANDA
Cargo/Função: (3441) PROFESSOR EDUC. BASICA
Un. Adm: (244392) E E PROF IDALINA DE FARIAS
A Partir de: 08/05/2024 Até11/05/2024

Processo N.:

Nome: (211897/2) JOSIANE RODRIGUES ALVES
Cargo/Função: (4740) APOIO ADM EDUC
PROFISSIONALIZADO-30
Un. Adm: (238996) E E CANDIDO PORTINARI
A Partir de: 03/05/2024 Até04/06/2024

Processo N.:

Nome: (90382/31) KELLY CRISTINA COELHO NOGUEIRA DOS SANTOS
Cargo/Função: (3441) PROFESSOR EDUC. BASICA
Un. Adm: (238953) E E DOM BOSCO
A Partir de: 26/04/2024 Até24/07/2024

Processo N.:

Nome: (132835/8) LEONICE APARECIDA CORDEIRO ALMEIDA
Cargo/Função: (3441) PROFESSOR EDUC. BASICA
Un. Adm: (241750) EE MIL TIRADENTES 3 SGT PM EDUARDO LUIZ DE SOUZA
A Partir de: 21/05/2024 Até25/05/2024

Processo N.:

Nome: (59120/15) LUZIRENE PEREIRA VIRISSIMO
Cargo/Função: (4740) APOIO ADM EDUC
PROFISSIONALIZADO-30
Un. Adm: (239798) E E QUERENCIA
A Partir de: 19/04/2024 Até26/04/2024

Processo N.:

Nome: (89017/1) MARIA DAS GRACAS DE SOUSA SANTOS
Cargo/Função: (4740) APOIO ADM EDUC
PROFISSIONALIZADO-30
Un. Adm: (240028) E E MIL DOM PEDRO II DEP NORBERTO SCHWANTES
A Partir de: 18/05/2024 Até15/08/2024

Processo N.:

Nome: (71030/3) MARINA DE SOUZA DA SILVA
Cargo/Função: (4740) APOIO ADM EDUC
PROFISSIONALIZADO-30
Un. Adm: (235237) E E DES INT DA ED BAS BEN SANT DA SIL FREIRE
A Partir de: 20/05/2024 Até23/05/2024

Processo N.:

Nome: (112253/16) MICHELLE CHRISTIAN MARCHI
Cargo/Função: (3441) PROFESSOR EDUC. BASICA
Un. Adm: (237817) E E LUIZA NUNES BEZERRA
A Partir de: 22/04/2024 Até25/05/2024

Processo N.:

Nome: (216616/5) NAIR FERNANDES FIORI
Cargo/Função: (4740) APOIO ADM EDUC
PROFISSIONALIZADO-30
Un. Adm: (234524) E E MARCIO SCHABATT SOUZA
A Partir de: 06/05/2024 Até01/11/2024

Processo N.:

Nome: (225884/1) NAIR MULLER SUPPTITZ
Cargo/Função: (4740) APOIO ADM EDUC
PROFISSIONALIZADO-30
Un. Adm: (237019) E E 31 DE MARCO
A Partir de: 06/05/2024 Até09/05/2024

Processo N.:

Nome: (85160/1) NELSONITA PEREIRA DE ARAUJO RODRIGUES
Cargo/Função: (4740) APOIO ADM EDUC
PROFISSIONALIZADO-30
Un. Adm: (241547) E E PROF JOAO CRISOSTOMO DE FIGUEIREDO
A Partir de: 22/04/2024 Até20/06/2024

Processo N.:

Nome: (235682/1) ORALINA PINHEIRO FELIX
Cargo/Função: (4740) APOIO ADM EDUC
PROFISSIONALIZADO-30
Un. Adm: (244813) E E ERNANDY MAURICIO BARACAT DE ARRUDA
A Partir de: 02/05/2024 Até07/06/2024

Processo N.:

Nome: (288084/1) ROBERTO MIRANDA DE QUEIROZ
Cargo/Função: (3441) PROFESSOR EDUC. BASICA
Un. Adm: (237469) E E JOAO BRIENE DE CAMARGO
A Partir de: 09/05/2024 Até07/06/2024

Processo N.:

Nome: (237014/2) ROSARIA APARECIDA DE OLIVEIRA
Cargo/Função: (4740) APOIO ADM EDUC
PROFISSIONALIZADO-30
Un. Adm: (242675) E E MARIO SPINELLI
A Partir de: 20/05/2024 Até17/08/2024

Processo N.:

Nome: (252726/1) RUDIBERTO MARI
Cargo/Função: (3441) PROFESSOR EDUC. BASICA
Un. Adm: (237582) E E PREF ARTHUR RAMOS
A Partir de: 17/05/2024 Até26/05/2024

Processo N.:

Nome: (55657/18) SILVANA ELIAS RIBEIRO
Cargo/Função: (3441) PROFESSOR EDUC. BASICA
Un. Adm: (241016) E E OSMAIR PINHEIRO DA SILVA
A Partir de: 26/04/2024 Até09/06/2024

Processo N.:

Nome: (286036/1) SIRLEI ALVES LIMA
Cargo/Função: (3476) APOIO ADM. EDUCACIONAL-ELEMENTAR
Un. Adm: (241296) E E MARIA LEITE MARCOSKI
A Partir de: 08/05/2024 Até22/05/2024

Processo N.:

Nome: (242242/1) SIRLENE RIBEIRO GOMES SILVA ARAUJO
Cargo/Função: (4740) APOIO ADM EDUC
PROFISSIONALIZADO-30
Un. Adm: (237140) E E CEL ONDINO R LIMA
A Partir de: 20/05/2024 Até31/05/2024

PUBLICADA, REGISTRADA, CUMpra-SE.
Cuiabá-MT, 29 de Maio de 2024.
Alan Resende Porto
Secretario de Estado de Educação

BOLETIM DE PESSOAL/SEDUC/01013/2024
29/05/2024

DE:

O(A) Secretário de Estado de Educação no uso de suas atribuições que lhes são conferidas por lei,

Resolve: DEFERIR

Evento: LICENÇA PARA TRATAMENTO DE SAUDE EM PESSOA DA FAMILIA

Processo N.:

Nome: (242173/1) CREUZA APARECIDA DUTRA RICARDO

Cargo/Função: (4740) APOIO ADM EDUC

PROFISSIONALIZADO-30

Un. Adm: (242748) E E D ROSA FRIGGER PIOVEZAN

A Partir de: 07/05/2024 Até11/05/2024

Processo N.:

Nome: (79443/2) JAQUELINE MORENO

Cargo/Função: (3441) PROFESSOR EDUC. BASICA

Un. Adm: (240958) E E ANDRE ANTONIO MAGGI

A Partir de: 02/05/2024 Até15/05/2024

Processo N.:

Nome: (122813/3) JURANDIR OLIVEIRA DE SOUZA

Cargo/Função: (3441) PROFESSOR EDUC. BASICA

Un. Adm: (240796) E E OLAVO BILAC

A Partir de: 30/04/2024 Até29/05/2024

Processo N.:

Nome: (227257/1) MARTA FERNANDES TEIXEIRA SELHORST

Cargo/Função: (4740) APOIO ADM EDUC

PROFISSIONALIZADO-30

Un. Adm: (241296) E E MARIA LEITE MARCOSKI

A Partir de: 03/05/2024 Até01/06/2024

Processo N.:

Nome: (122241/8) SAMARA TORRES DE OLIVEIRA

Cargo/Função: (3441) PROFESSOR EDUC. BASICA

Un. Adm: (240605) E E FREI AMBROSIO

A Partir de: 18/05/2024 Até24/05/2024

PUBLICADA, REGISTRADA, CUMpra-SE.

Cuiabá-MT, 29 de Maio de 2024.

Alan Resende Porto

Secretário de Estado de Educação

Protocolo 1584393

BOLETIM DE PESSOAL/SEDUC/01014/2024
29/05/2024

DE:

O(A) Secretário de Estado de Educação no uso de suas atribuições que lhes são conferidas por lei,

Resolve: DEFERIR

Evento: LICENÇA PREMIO - GOZO

Processo N.: 1000004566982

Nome: (104427/12) CAROLINE APARECIDA MARTINS FIALHO

Cargo/Função: (3441) PROFESSOR EDUC. BASICA

Quinquênio de Referência: 30/07/2017 Ate 29/07/2022

A Partir de: 03/06/2024 Até12/06/2024

Processo N.: 1000004566036

Nome: (140692/1) CRISTIANO BARBOZA DA CUNHA

Cargo/Função: (3441) PROFESSOR EDUC. BASICA

Quinquênio de Referência: 01/08/2012 Ate 31/07/2017

A Partir de: 30/06/2024 Até14/07/2024

Processo N.: 1000004566049

Nome: (74726/2) CRISTINA BOEING BORECKI

Cargo/Função: (3441) PROFESSOR EDUC. BASICA

Quinquênio de Referência: 01/02/2015 Ate 31/01/2020

A Partir de: 30/07/2024 Até13/08/2024

Processo N.: 1000004566980

Nome: (289611/1) FREDERICO TRINDADE TEOFILIO

Cargo/Função: (3441) PROFESSOR EDUC. BASICA

Quinquênio de Referência: 31/07/2018 Ate 30/07/2023

A Partir de: 03/06/2024 Até31/08/2024

Processo N.: 1000004566908

Nome: (134970/3) JOSE MARCOS FELIPE

Cargo/Função: (3441) PROFESSOR EDUC. BASICA

Quinquênio de Referência: 01/05/2017 Ate 30/04/2022

A Partir de: 30/07/2024 Até27/09/2024

Processo N.: 1000004566909

Nome: (134970/5) JOSE MARCOS FELIPE

Cargo/Função: (3441) PROFESSOR EDUC. BASICA

Quinquênio de Referência: 25/04/2018 Ate 24/04/2023

A Partir de: 30/07/2024 Até27/09/2024

Processo N.: 1000004566649

Nome: (287268/1) JOSEMAR BARBOSA DA COSTA

Cargo/Função: (3476) APOIO ADM. EDUCACIONAL-ELEMENTAR

Quinquênio de Referência: 25/04/2018 Ate 24/04/2023

A Partir de: 28/06/2024 Até25/09/2024

Processo N.: 1000004566646

Nome: (245882/4) JULIANA LEMES IZEPILOVSKI

Cargo/Função: (3441) PROFESSOR EDUC. BASICA

Quinquênio de Referência: 31/07/2018 Ate 30/07/2023

A Partir de: 01/06/2024 Até29/08/2024

Processo N.: 1000004567196

Nome: (38183/1) LUCIANA AKEME SAWASAKI MANZANO DELUCI

Cargo/Função: (3441) PROFESSOR EDUC. BASICA

Quinquênio de Referência: 27/07/2014 Ate 26/07/2019

A Partir de: 21/06/2024 Até05/07/2024

Processo N.: 1000004551095

Nome: (210600/18) ROSANGELA PEREIRA DE CARVALHO

Cargo/Função: (3441) PROFESSOR EDUC. BASICA

Quinquênio de Referência: 08/06/2015 Ate 07/06/2020

A Partir de: 13/06/2024 Até12/07/2024

Processo N.: 1000004566874

Nome: (46942/3) SONIA MARIA DE OLIVEIRA

Cargo/Função: (3441) PROFESSOR EDUC. BASICA

Quinquênio de Referência: 07/02/2005 Ate 06/02/2010

A Partir de: 15/06/2024 Até29/06/2024

Processo N.: 1000004566713

Nome: (202610/8) TALITA ZANON

Cargo/Função: (3441) PROFESSOR EDUC. BASICA

Quinquênio de Referência: 12/01/2016 Ate 11/01/2021

A Partir de: 05/06/2024 Até14/06/2024

PUBLICADA, REGISTRADA, CUMpra-SE.

Cuiabá-MT, 29 de Maio de 2024.

Alan Resende Porto

Secretário de Estado de Educação

Protocolo 1584394

BOLETIM DE PESSOAL/SEDUC/01015/2024
29/05/2024

DE:

O(A) Secretário de Estado de Educação no uso de suas atribuições que lhes são conferidas por lei,

Resolve: CONCEDER

Evento: LICENÇA PREMIO - CONCESSÃO

Processo N.: SEDUC-PRO-2023/138293

Nome: (202493/10) ANGELMA ANACLETO DE PAULA ALEXANDRE

Quinquênio: 23/05/2018 Até 22/05/2023

Qtde Dias: 90

Processo N.: SEDUC-PRO-2023/138297

Nome: (122982/19) APARECIDA GOMES RODRIGUES GONCALVES

Quinquênio: 24/05/2018 Até 23/05/2023

Qtde Dias: 90

Processo N.: SEDUC-PRO-2024/27167

Nome: (287746/1) BRENDA ADRIANA DA SILVA LIMA

Quinquênio: 05/06/2018 Até 04/06/2023

Qtde Dias: 90

Processo N.: SEDUC-PRO-2023/139210

Nome: (281688/5) CAROLINA ALVES SANTANA

Quinquênio: 30/05/2018 Até 29/05/2023

Qtde Dias: 90

Processo N.: SEDUC-PRO-2024/23766

Nome: (219409/27) CINTIA DE SOUSA

Quinquênio: 05/06/2018 Até 04/06/2023

Qtde Dias: 90

Processo N.: PRIORITÁRIO - SEDUC-PRO-2024/64014

Nome: (129245/25) EDNEIA REGENIR DA SILVA CONCEICAO

Quinquênio: 11/02/2019 Até 10/02/2024

Qtde Dias: 90

Processo N.: SEDUC-PRO-2024/25952

Nome: (224946/7) EDUARDO GEVIZIER DA SILVA

Quinquênio: 05/06/2018 Até 04/06/2023

Qtde Dias: 90

Processo N.: SEDUC-PRO-2024/55130

Nome: (286083/1) EDVARGUE AMARO DA SILVA JUNIOR

Quinquênio: 25/04/2018 Até 24/04/2023

Qtde Dias: 90

Processo N.: SEDUC-PRO-2023/113451

Nome: (288417/1) ELIANE ALVES DE OLIVEIRA

Quinquênio: 05/06/2018 Até 04/06/2023

Qtde Dias: 90

Processo N.: SEDUC-PRO-2023/137953

Nome: (86763/34) ELOANA CONCEICAO CUCOLO DA MATTA

Quinquênio: 29/05/2018 Até 28/05/2023

Qtde Dias: 90

Processo N.: PRIORITÁRIO - SEDUC-PRO-2024/63976

Nome: (113965/15) FABIOLA BARROS CASTRILLON

Quinquênio: 07/02/2019 Até 06/02/2024

Qtde Dias: 90

Processo N.: SEDUC-PRO-2024/58704

Nome: (263859/7) FERNANDO HENRIQUE GARCIA DA SILVA

Quinquênio: 05/06/2018 Até 04/06/2023

Qtde Dias: 90

Processo N.: SEDUC-PRO-2024/15260

Nome: (287360/1) FLAVIA ROBERTA VELASCO CAMPOS

Quinquênio: 22/05/2018 Até 21/05/2023

Qtde Dias: 90

Processo N.: SEDUC-PRO-2023/113438

Nome: (288617/1) FRANCIANA DOS SANTOS CARVALHO

Quinquênio: 05/06/2018 Até 04/06/2023

Qtde Dias: 90

Processo N.: SEDUC-PRO-2024/53603

Nome: (243702/24) FRANCISCA NAILE BERNARDO DE ARAUJO

Quinquênio: 05/06/2018 Até 04/06/2023

Qtde Dias: 90

Processo N.: SEDUC-PRO-2023/137545

Nome: (105199/12) HECTOR SILVA DE FREITAS

Quinquênio: 29/05/2018 Até 28/05/2023

Qtde Dias: 90

Processo N.: SEDUC-PRO-2024/25661

Nome: (287909/1) JOANA CAROLINE DA SILVA

Quinquênio: 05/06/2018 Até 04/06/2023

Qtde Dias: 90

Processo N.: SEDUC-PRO-2023/113458

Nome: (288476/1) LAURA REGINA ALVES DA SILVA

Quinquênio: 05/06/2018 Até 04/06/2023

Qtde Dias: 90

Processo N.: SEDUC-PRO-2023/132126

Nome: (57614/3) MARIA JANE DA SILVA SIENA

Quinquênio: 14/05/2018 Até 13/05/2023

Qtde Dias: 90

Processo N.: SEDUC-PRO-2023/113429

Nome: (288940/1) PAULA MELISSA BRUNO ARAUJO

Quinquênio: 05/06/2018 Até 04/06/2023

Qtde Dias: 90

Processo N.: SEDUC-PRO-2023/138348

Nome: (242623/3) ROSANA CANDIDA DE SOUZA CAMPOS

Quinquênio: 28/05/2018 Até 27/05/2023

Qtde Dias: 90

Processo N.: SEDUC-PRO-2023/153298

Nome: (251488/8) SUELEN DA SILVA MARTINS MARQUES

Quinquênio: 22/05/2018 Até 21/05/2023

Qtde Dias: 90

Processo N.: SEDUC-PRO-2023/138370

Nome: (115157/19) SUELY MENDES DE SOUZA ALEXANDRE

Quinquênio: 23/05/2018 Até 22/05/2023

Qtde Dias: 90

Processo N.: SEDUC-PRO-2024/58773

Nome: (288581/1) VALQUIRIA DA COSTA LIMA

Quinquênio: 05/06/2018 Até 04/06/2023

Qtde Dias: 90

Processo N.: SEDUC-PRO-2023/131676

Nome: (101944/15) YONA FURTADO BENTO DE OLIVEIRA

Quinquênio: 27/05/2018 Até 26/05/2023

Qtde Dias: 90

PUBLICADA, REGISTRADA, CUMPRADA-SE.

Cuiabá-MT, 29 de Maio de 2024.

Alan Resende Porto

Secretario de Estado de Educação

BOLETIM DE PESSOAL/SEDUC/01016/2024
29/05/2024

DE:

O(A) Secretario de Estado de Educação no uso de suas atribuições que lhes são conferidas por lei,

Resolve: DEFERIR

Evento: READAPTAÇÃO DE FUNÇÃO

Processo N.:

Nome: (124183/3) CAIUBY JOSE DE ASSIS

Un. Adm: (237663) E E ANTONIO JOSE DE LIMA

A Partir de: 10/05/2024 Até09/05/2025

Processo N.:

Nome: (213239/6) CELIA APARECIDA DA COSTA SILVA

Un. Adm: (239542) E E DAMIAO MAMEDES DO NASCIMENTO

A Partir de: 13/05/2024 Até11/07/2024

Processo N.:

Nome: (265355/1) CELIA MARIA EVANGELISTA DE ALMEIDA

Un. Adm: (238082) E E SANTOS DUMONT

A Partir de: 03/05/2024 Até31/07/2024

Processo N.:

Nome: (87365/1) EDINALVA DE LARA MIRANDA

Un. Adm: (240583) E E SAO LUIZ

A Partir de: 22/05/2024 Até17/11/2024

Processo N.:

Nome: (76215/17) EDVAL SEBASTIAO DE AMORIM CURADO

Un. Adm: (241407) E E PROF ARLETE MARIA DA SILVA

A Partir de: 07/05/2024 Até02/11/2024

Processo N.:

Nome: (76215/18) EDVAL SEBASTIAO DE AMORIM CURADO

Un. Adm: (241407) E E PROF ARLETE MARIA DA SILVA

A Partir de: 07/05/2024 Até02/11/2024

Processo N.:

Nome: (24782/2) ERCY DE ARRUDA

Un. Adm: (238066) E E HISTORIADOR RUBENS DE MENDONCA

A Partir de: 05/05/2024 Até31/10/2024

Processo N.:

Nome: (55283/4) HELIO FERREIRA DA SILVA

Un. Adm: (244643) E E LUIZ FRUTUOSO DA SILVA

A Partir de: 14/05/2024 Até09/11/2024

Processo N.:

Nome: (55283/3) HELIO FERREIRA DA SILVA

Un. Adm: (244643) E E LUIZ FRUTUOSO DA SILVA

A Partir de: 14/05/2024 Até09/11/2024

Processo N.:

Nome: (211897/2) JOSIANE RODRIGUES ALVES

Un. Adm: (238996) E E CANDIDO PORTINARI

A Partir de: 20/03/2024 Até15/09/2024

Processo N.:

Nome: (87171/1) MARCILEI MENDES LACERDA

Un. Adm: (240010) E E MAL EURICO GASPAR DUTRA

A Partir de: 22/05/2024 Até18/09/2024

Processo N.:

Nome: (68433/14) MARCOS ANTONIO BARBOSA

Un. Adm: (238325) E E MANOEL MARINHEIRO

A Partir de: 02/05/2024 Até28/10/2024

Processo N.:

Nome: (93253/1) MARIA JOSE CURADO DE MORAES

Un. Adm: (241342) E E UBALDO MONTEIRO DA SILVA

A Partir de: 04/05/2024 Até01/08/2024

Processo N.:

Nome: (93266/1) NEZITA MARIA DE BARROS COLINS

Un. Adm: (239143) E E PROF ARLINDO DE SILVA BRUNO

A Partir de: 21/04/2024 Até17/10/2024

Protocolo 1584395

Processo N.:

Nome: (144889/7) REGINA APARECIDA FERREIRA DE ALMEIDA
Un. Adm: (241873) E E LEONIDAS DE MATOS
A Partir de: 03/05/2024 Até29/10/2024

Processo N.:

Nome: (241902/1) RENIS MARILDES BARROS ASSIS
Un. Adm: (240710) E E PROF FERNANDO LEITE DE CAMPOS
A Partir de: 13/05/2024 Até09/09/2024

Processo N.:

Nome: (92247/12) ROSENEIDE AGUIAR
Un. Adm: (240265) E E PAULO FREIRE
A Partir de: 17/04/2024 Até13/10/2024

Processo N.:

Nome: (223936/3) SEULINE ASSUNCAO SOUZA DOMINGUES DA SILVA
Un. Adm: (240346) E E PROF ELIANE DIGIGOV SANTANA
A Partir de: 13/05/2024 Até11/06/2024

Processo N.:

Nome: (31848/10) VALTEIR MOREIRA VIEGA
Un. Adm: (238104) E E FRANCISCO A FERREIRA MENDES
A Partir de: 08/05/2024 Até03/11/2024

PUBLICADA, REGISTRADA, CUMPRÁ-SE.
Cuiabá-MT, 29 de Maio de 2024.
Alan Resende Porto
Secretario de Estado de Educação

Protocolo 1584396

SETASC**SECRETARIA DE ESTADO DE ASSISTÊNCIA SOCIAL E CIDADANIA**

PORTARIA/SETASC/00068/2024

DE: 29/05/2024

O(A) Sec. de Estado de Assistência Social e Cidadania no uso de suas atribuições que lhes são conferidas por lei,

Resolve: DESIGNAR

Evento: DESIGNAÇÃO EM SUBSTITUIÇÃO CARGO EM COMISSÃO/
FUNÇÃO

Processo N.: SETASC-PRO-2024/04172

Nome: (78363/2) VIVIANE ROSARITA ROCHA CONTE
A Partir de: 27/05/2024 Até 05/06/2024
Cargo/Função: (11568) DGA-2 SERVIDOR
Substituído: (132303/4) CRISTIANE VAZ DOS SANTOS SOUSA
Un. Adm: (200530) GAB SEC ADJ PROTECAO DEFESA
DIREITOS CONSUMIDOR

PUBLICADA, REGISTRADA, CUMPRÁ-SE.
Cuiabá-MT, 29 de Maio de 2024.
Grasielle Paes da Silva Bugalho
Sec. de Estado de Assistência Social e Cidadania

Protocolo 1584332

BOLETIM DE PESSOAL/SETASC/00265/2024

DE:

29/05/2024

O(A) Sec. de Estado de Assistência Social e Cidadania no uso de suas atribuições que lhes são conferidas por lei,

Resolve: DEFERIR

Evento: LICENÇA PARA TRATAMENTO DE SAÚDE

Processo N.:

Nome: (249572/1) JOANA PEREIRA NETA
Cargo/Função: (6052) TECNICO DESENV ECO SOC L 10177/14
Un. Adm: (200530) GAB SEC ADJ PROTECAO DEFESA
DIREITOS CONSUMIDOR
A Partir de: 04/05/2024 Até13/05/2024

Processo N.:

Nome: (97135/1) JOELMA DA SILVA TEIXEIRA MAGALHAES
Cargo/Função: (6052) TECNICO DESENV ECO SOC L 10177/14
Un. Adm: (004707) GAB DO SECRET DE EST DE ASSIST SOCIAL E CIDADANIA
A Partir de: 30/04/2024 Até14/05/2024

Processo N.:

Nome: (49963/6) MARLETH MILTES PEREIRA DA SILVA
Cargo/Função: (6052) TECNICO DESENV ECO SOC L 10177/14
Un. Adm: (166170) GAB DO SECRETARIO ADJUNTO DE DIREITOS HUMANOS
A Partir de: 07/05/2024 Até20/06/2024

Processo N.:

Nome: (224337/10) PATRYCIA MARIA MELO
Cargo/Função: (6052) TECNICO DESENV ECO SOC L 10177/14
Un. Adm: (213586) NUC EST POLITICAS PUB PARA POPULACAO MIGRANTE
A Partir de: 02/05/2024 Até11/05/2024

Processo N.:

Nome: (81849/1) SUZIMEIRE GONCALVES DE BARROS
Cargo/Função: (6078) APOIO DESENV ECO SOC L 10177/14
Un. Adm: (118699) UNID ESPECIAL DE CONTROLE MOVIMENTACAO PESSOAL
A Partir de: 11/05/2024 Até09/06/2024

PUBLICADA, REGISTRADA, CUMPRÁ-SE.
Cuiabá-MT, 29 de Maio de 2024.
Grasielle Paes da Silva Bugalho
Sec. de Estado de Assistência Social e Cidadania

Protocolo 1584387

BOLETIM DE PESSOAL/SETASC/00266/2024

DE:

29/05/2024

O(A) Sec. de Estado de Assistência Social e Cidadania no uso de suas atribuições que lhes são conferidas por lei,

Resolve: DEFERIR

Evento: LICENÇA PREMIO - GOZO

Processo N.: SETASC-PRO-2024/04031

Nome: (142173/6) GRAZIELA MARTINS DE FRANCA
Cargo/Função: (6052) TECNICO DESENV ECO SOC L 10177/14
Quinquênio de Referência: 14/03/2019 Ate 13/04/2024
A Partir de: 02/06/2024 Até01/07/2024

Processo N.: SETASC-PRO-2024/04031

Nome: (142173/6) GRAZIELA MARTINS DE FRANCA
Cargo/Função: (6052) TECNICO DESENV ECO SOC L 10177/14
Quinquênio de Referência: 14/03/2019 Ate 13/04/2024
A Partir de: 02/07/2024 Até16/07/2024

PUBLICADA, REGISTRADA, CUMPRÁ-SE.

Cuiabá-MT, 29 de Maio de 2024.
Grasielle Paes da Silva Bugalho
Sec. de Estado de Assistência Social e Cidadania

Protocolo 1584388

SECITEC**SECRETARIA DE ESTADO DE CIÊNCIA, TECNOLOGIA E INOVAÇÃO**

PORTARIA/SECITECI/00029/2024

DE: 29/05/2024

O(A) Secretário de Estado de Ciência, Tecnologia e Inovação no uso de suas atribuições que lhes são conferidas por lei,

Resolve: DESIGNAR

Evento: DESIGNAÇÃO EM SUBSTITUIÇÃO CARGO EM COMISSÃO/
FUNÇÃO

Processo N.: SECITECI-PRO-2024/01678

Nome: (268311/4) ANA PAULA DALMAS RODRIGUES
A Partir de: 03/06/2024 Até 12/06/2024
Cargo/Função: (11689) FUNCAO DGA 5 LC/266
Substituído: (82014/1) APARECIDA ADRIANE DE MORAES NAVARRO
Un. Adm: (217271) COORD DE INTEGRACAO ESCOLA E COMUNIDADE

PUBLICADA, REGISTRADA, CUMPRÁ-SE.
Cuiabá-MT, 29 de Maio de 2024.
Allan Kardec Pinto Acosta Benitez
Secretário de Estado de Ciência, Tecnologia e Inovação

Protocolo 1584329

BOLETIM DE PESSOAL/SECITECI/00131/2024
29/05/2024

DE:

O(A) Secretário de Estado de Ciência, Tecnologia e Inovação no uso de suas atribuições que lhes são conferidas por lei,

Resolve: DEFERIR

Evento: LICENCA PARA TRATAMENTO DE SAUDE

Processo N.:

Nome: (82014/1) APARECIDA ADRIANE DE MORAES NAVARRO
Cargo/Função: (11905) AGENTE UNIVERSITARIO LC 321
Un. Adm: (217271) COORD DE INTEGRACAO ESCOLA E COMUNIDADE
A Partir de: 20/05/2024 Até 24/05/2024

Processo N.:

Nome: (203990/1) DORALICE CORREA AFONSO
Cargo/Função: (5349) ANALISTA ADMINISTRATIVO L 10052
Un. Adm: (186996) NUC DE GESTAO ESTRATEGICA PARA RESULTADOS
A Partir de: 06/05/2024 Até 17/05/2024

PUBLICADA, REGISTRADA, CUMpra-SE.
Cuiabá-MT, 29 de Maio de 2024.
Allan Kardec Pinto Acosta Benitez
Secretário de Estado de Ciência, Tecnologia e Inovação

Protocolo 1584383

BOLETIM DE PESSOAL/SECITECI/00132/2024
29/05/2024

DE:

O(A) Secretário de Estado de Ciência, Tecnologia e Inovação no uso de suas atribuições que lhes são conferidas por lei,

Resolve: DEFERIR

Evento: LICENCA PREMIO - GOZO

Processo N.: SECITECI-PRO-2024/01807

Nome: (115820/4) FATIMA ARAUJO BARBOSA POSSAMAI
Cargo/Função: (9423) TECNICO ADMINIST.-CEPROTEC 40H
Quinquênio de Referência: 06/07/2015 Ate 05/07/2020
A Partir de: 08/07/2024 Até 22/07/2024

PUBLICADA, REGISTRADA, CUMpra-SE.

Cuiabá-MT, 29 de Maio de 2024.
Allan Kardec Pinto Acosta Benitez
Secretário de Estado de Ciência, Tecnologia e Inovação

Protocolo 1584384

SEDEC

SECRETARIA DE ESTADO DE DESENVOLVIMENTO ECONÔMICO

PORTARIA/SEDEC/00038/2024

DE: 29/05/2024

O(A) Secretário de Estado de Desenvolvimento Economico no uso de suas atribuições que lhes são conferidas por lei,

Resolve: DESIGNAR

Evento: DESIGNAÇÃO EM SUBSTITUIÇÃO CARGO EM COMISSÃO/FUNÇÃO

Processo N.: CI Nº00915/2024/CCAE/SEDEC

Nome: (115990/1) EVERALDO DO NASCIMENTO MARQUES JUNIOR
A Partir de: 19/06/2024 Até 28/06/2024
Cargo/Função: (11495) DGA-5
Substituído: (318257/2) LEIDISILVIA BELINO ARNALDO
Un. Adm: (204552) COORD DOS CENTROS DE ATEND EMPRESARIAL

PUBLICADA, REGISTRADA, CUMpra-SE.
Cuiabá-MT, 29 de Maio de 2024.
Cesar Alberto Miranda Lima dos Santos Costa
Secretário de Estado de Desenvolvimento Economico

Protocolo 1584335

SECEL

SECRETARIA DE ESTADO DE CULTURA, ESPORTE E LAZER

PORTARIA/SECEL/00017/2024

DE: 29/05/2024

O(A) Sec. de Estado de Cultura, Esporte e Lazer no uso de suas atribuições que lhes são conferidas por lei,

Resolve: DESIGNAR

Evento: DESIGNAÇÃO EM SUBSTITUIÇÃO CARGO EM COMISSÃO/FUNÇÃO

Processo N.: SECEL-PRO-2024/04463

Nome: (317630/3) LUCAS MEDEIROS AMORIM
A Partir de: 04/05/2024 Até 02/06/2024
Cargo/Função: (11495) DGA-5
Substituído: (304953/2) JESSICA RUBIM
Un. Adm: (200220) CONS ESTADUAL DE DESPORTO

PUBLICADA, REGISTRADA, CUMpra-SE.
Cuiabá-MT, 29 de Maio de 2024.
Jefferson Carvalho Neves
Sec. de Estado de Cultura, Esporte e Lazer

Protocolo 1584334

BOLETIM DE PESSOAL/SECEL/00058/2024
29/05/2024

DE:

O(A) Sec. de Estado de Cultura, Esporte e Lazer no uso de suas atribuições que lhes são conferidas por lei,

Resolve: DEFERIR

Evento: LICENCA PARA TRATAMENTO DE SAUDE

Processo N.:

Nome: (310755/2) JOSE VICTOR DOS SANTOS CINTRA
Cargo/Função: (15007) ESTAGIARIO POS GRADUACAO
Un. Adm: (182311) GER DE PATRIMONIO E ALMOXARIFADO
A Partir de: 11/04/2024 Até 16/04/2024

PUBLICADA, REGISTRADA, CUMpra-SE.
Cuiabá-MT, 29 de Maio de 2024.
Jefferson Carvalho Neves
Sec. de Estado de Cultura, Esporte e Lazer

Protocolo 1584389

SES

SECRETARIA DE ESTADO DE SAÚDE

BOLETIM DE PESSOAL/SES/00804/2024
29/05/2024

DE:

O(A) Secretário de Estado de Saúde no uso de suas atribuições que lhes são conferidas por lei,

Resolve: CONCEDER

Evento: ADICIONAL NOTURNO

Processo N.: SES-PRO-2024/26771

Nome: (289262/3) ADRIANA DE LIMA RIBEIRO
Cargo/Função: (12038) NIVEL TECNICO ASSISTENCIAL
Un. Adm: (195693) HOSP REGIONAL DE SORRISO
A Partir de: 01/03/2024 Até 01/03/2024
Quantidade: 96 horas

Processo N.: SES-PRO-2024/26771

Nome: (252533/5) AIRTON DA SILVA CRUZ JUNIOR
Cargo/Função: (12038) NIVEL TECNICO ASSISTENCIAL
Un. Adm: (195693) HOSP REGIONAL DE SORRISO
A Partir de: 01/03/2024 Até 01/03/2024
Quantidade: 112 horas

Processo N.: SES-PRO-2024/27957
Nome: (118875/1) ALCIDES SALES DA SILVA
Cargo/Função: (4946) PROFIS TEC NIV MEDIO SERV SAUDE SUS
Un. Adm: (195685) HOSP REGIONAL RONDONOPOLIS IRMA ELZA GIOVANELLA
A Partir de: 02/03/2024 Até 02/03/2024
Quantidade: 112 horas

Processo N.: SES-PRO-2024/26771
Nome: (333305/1) ALINE DA SILVA FERREIRA
Cargo/Função: (12038) NIVEL TECNICO ASSISTENCIAL
Un. Adm: (195693) HOSP REGIONAL DE SORRISO
A Partir de: 01/03/2024 Até 01/03/2024
Quantidade: 112 horas

Processo N.: SES-PRO-2024/27957
Nome: (95270/1) ANA CLAUDIA RUEDA DA SILVA
Cargo/Função: (4946) PROFIS TEC NIV MEDIO SERV SAUDE SUS
Un. Adm: (195685) HOSP REGIONAL RONDONOPOLIS IRMA ELZA GIOVANELLA
A Partir de: 01/03/2024 Até 01/03/2024
Quantidade: 104 horas

Processo N.: SES-PRO-2024/26771
Nome: (285674/5) ANDREIA APARECIDA SOARES DA SILVA
Cargo/Função: (12038) NIVEL TECNICO ASSISTENCIAL
Un. Adm: (195693) HOSP REGIONAL DE SORRISO
A Partir de: 01/03/2024 Até 01/03/2024
Quantidade: 96 horas

Processo N.: SES-PRO-2024/26771
Nome: (306032/2) ANDREIA NUNES DA TRINDADE
Cargo/Função: (12038) NIVEL TECNICO ASSISTENCIAL
Un. Adm: (195693) HOSP REGIONAL DE SORRISO
A Partir de: 02/03/2024 Até 02/03/2024
Quantidade: 112 horas

Processo N.: SES-PRO-2024/27957
Nome: (118367/1) ANGELA MARIA MARQUES
Cargo/Função: (4946) PROFIS TEC NIV MEDIO SERV SAUDE SUS
Un. Adm: (195685) HOSP REGIONAL RONDONOPOLIS IRMA ELZA GIOVANELLA
A Partir de: 02/03/2024 Até 02/03/2024
Quantidade: 96 horas

Processo N.: SES-PRO-2024/26771
Nome: (201203/6) ANITA MENDES DE MELO CORREIA
Cargo/Função: (12038) NIVEL TECNICO ASSISTENCIAL
Un. Adm: (195693) HOSP REGIONAL DE SORRISO
A Partir de: 02/03/2024 Até 02/03/2024
Quantidade: 112 horas

Processo N.: SES-PRO-2024/26771
Nome: (305993/2) ANTONIO WEVERTON GOMES ALVES PINTO
Cargo/Função: (12038) NIVEL TECNICO ASSISTENCIAL
Un. Adm: (195693) HOSP REGIONAL DE SORRISO
A Partir de: 01/03/2024 Até 01/03/2024
Quantidade: 112 horas

Processo N.: SES-PRO-2024/27957
Nome: (95503/1) APARECIDA MARTINS BARBOZA
Cargo/Função: (4946) PROFIS TEC NIV MEDIO SERV SAUDE SUS
Un. Adm: (195685) HOSP REGIONAL RONDONOPOLIS IRMA ELZA GIOVANELLA
A Partir de: 04/03/2024 Até 04/03/2024
Quantidade: 104 horas

Processo N.: SES-PRO-2024/27957
Nome: (54212/2) ARCINA HONORINDA DE OLIVEIRA
Cargo/Função: (4946) PROFIS TEC NIV MEDIO SERV SAUDE SUS
Un. Adm: (195685) HOSP REGIONAL RONDONOPOLIS IRMA ELZA GIOVANELLA
A Partir de: 02/03/2024 Até 02/03/2024
Quantidade: 112 horas

Processo N.: SES-PRO-2024/27957
Nome: (95505/1) CECILIA SANTANA RIBEIRO
Cargo/Função: (4946) PROFIS TEC NIV MEDIO SERV SAUDE SUS
Un. Adm: (195685) HOSP REGIONAL RONDONOPOLIS IRMA ELZA GIOVANELLA
A Partir de: 03/03/2024 Até 03/03/2024
Quantidade: 16 horas

Processo N.: SES-PRO-2024/26771
Nome: (327376/1) CIBELE DA SILVA
Cargo/Função: (12038) NIVEL TECNICO ASSISTENCIAL
Un. Adm: (195693) HOSP REGIONAL DE SORRISO
A Partir de: 01/03/2024 Até 01/03/2024
Quantidade: 112 horas

Processo N.: SES-PRO-2024/27957
Nome: (118484/1) CINTYA DE SOUZA SILVA
Cargo/Função: (4946) PROFIS TEC NIV MEDIO SERV SAUDE SUS
Un. Adm: (195685) HOSP REGIONAL RONDONOPOLIS IRMA ELZA GIOVANELLA
A Partir de: 03/03/2024 Até 03/03/2024
Quantidade: 112 horas

Processo N.: SES-PRO-2024/26771
Nome: (285392/4) CLEIBIANE RODRIGUES MARQUES
Cargo/Função: (12038) NIVEL TECNICO ASSISTENCIAL
Un. Adm: (195693) HOSP REGIONAL DE SORRISO
A Partir de: 01/03/2024 Até 01/03/2024
Quantidade: 112 horas

Processo N.: SES-PRO-2024/27957
Nome: (118898/1) CLELUZETE NOGUEIRA ALVES
Cargo/Função: (4946) PROFIS TEC NIV MEDIO SERV SAUDE SUS
Un. Adm: (195685) HOSP REGIONAL RONDONOPOLIS IRMA ELZA GIOVANELLA
A Partir de: 01/03/2024 Até 01/03/2024
Quantidade: 64 horas

Processo N.: SES-PRO-2024/27957
Nome: (42120/2) CLEUZA ALBUQUERQUE MARTINS MELO
Cargo/Função: (4946) PROFIS TEC NIV MEDIO SERV SAUDE SUS
Un. Adm: (195685) HOSP REGIONAL RONDONOPOLIS IRMA ELZA GIOVANELLA
A Partir de: 02/03/2024 Até 02/03/2024
Quantidade: 104 horas

Processo N.: SES-PRO-2024/27957
Nome: (114207/2) DERCY NOGUEIRA RODRIGUES DE ASSIS
Cargo/Função: (4946) PROFIS TEC NIV MEDIO SERV SAUDE SUS
Un. Adm: (195685) HOSP REGIONAL RONDONOPOLIS IRMA ELZA GIOVANELLA
A Partir de: 01/03/2024 Até 01/03/2024
Quantidade: 112 horas

Processo N.: SES-PRO-2024/27957
Nome: (95464/1) DIVARCY ROSA DA SILVA
Cargo/Função: (4946) PROFIS TEC NIV MEDIO SERV SAUDE SUS
Un. Adm: (195685) HOSP REGIONAL RONDONOPOLIS IRMA ELZA GIOVANELLA
A Partir de: 01/03/2024 Até 01/03/2024
Quantidade: 112 horas

Processo N.: SES-PRO-2024/27957
Nome: (118374/1) DULCINEIA BARBOSA DOS SANTOS
Cargo/Função: (4946) PROFIS TEC NIV MEDIO SERV SAUDE SUS
Un. Adm: (195685) HOSP REGIONAL RONDONOPOLIS IRMA ELZA GIOVANELLA
A Partir de: 01/03/2024 Até 01/03/2024
Quantidade: 104 horas

Processo N.: SES-PRO-2024/26771
Nome: (281782/2) EDILAINE DAMASCENO SARMENTO CORDEIRO DA SILVA
Cargo/Função: (12038) NIVEL TECNICO ASSISTENCIAL
Un. Adm: (195693) HOSP REGIONAL DE SORRISO
A Partir de: 01/03/2024 Até 01/03/2024
Quantidade: 80 horas

Processo N.: SES-PRO-2024/26771

Nome: (326855/1) EDINEIDE AZEVEDO DE SOUSA
Cargo/Função: (12038) NIVEL TECNICO ASSISTENCIAL
Un. Adm: (195693) HOSP REGIONAL DE SORRISO
A Partir de: 04/03/2024 Até 04/03/2024
Quantidade: 88 horas

Processo N.: SES-PRO-2024/26771

Nome: (296561/3) ELAINE MARIA GOMES DE OLIVEIRA
Cargo/Função: (12038) NIVEL TECNICO ASSISTENCIAL
Un. Adm: (195693) HOSP REGIONAL DE SORRISO
A Partir de: 04/03/2024 Até 04/03/2024
Quantidade: 104 horas

Processo N.: SES-PRO-2024/26771

Nome: (296489/3) ELI EUSTAQUIO DE SOUZA
Cargo/Função: (12038) NIVEL TECNICO ASSISTENCIAL
Un. Adm: (195693) HOSP REGIONAL DE SORRISO
A Partir de: 04/03/2024 Até 04/03/2024
Quantidade: 112 horas

Processo N.: SES-PRO-2024/26771

Nome: (296578/3) ELIANA PEREIRA ROCHA
Cargo/Função: (12038) NIVEL TECNICO ASSISTENCIAL
Un. Adm: (195693) HOSP REGIONAL DE SORRISO
A Partir de: 03/03/2024 Até 03/03/2024
Quantidade: 104 horas

Processo N.: SES-PRO-2024/26771

Nome: (282343/5) ELIDA MAIER SOARES
Cargo/Função: (12038) NIVEL TECNICO ASSISTENCIAL
Un. Adm: (195693) HOSP REGIONAL DE SORRISO
A Partir de: 03/03/2024 Até 03/03/2024
Quantidade: 96 horas

Processo N.: SES-PRO-2024/26771

Nome: (281085/4) ELZA MARIA SOUSA SANTO
Cargo/Função: (12038) NIVEL TECNICO ASSISTENCIAL
Un. Adm: (195693) HOSP REGIONAL DE SORRISO
A Partir de: 01/03/2024 Até 01/03/2024
Quantidade: 88 horas

Processo N.: SES-PRO-2024/26771

Nome: (121616/4) FATIMA COMBY GOMES
Cargo/Função: (12038) NIVEL TECNICO ASSISTENCIAL
Un. Adm: (195693) HOSP REGIONAL DE SORRISO
A Partir de: 01/03/2024 Até 01/03/2024
Quantidade: 112 horas

Processo N.: SES-PRO-2024/26771

Nome: (296579/2) GILSON DA SILVA
Cargo/Função: (12038) NIVEL TECNICO ASSISTENCIAL
Un. Adm: (195693) HOSP REGIONAL DE SORRISO
A Partir de: 02/03/2024 Até 02/03/2024
Quantidade: 88 horas

Processo N.: SES-PRO-2024/26771

Nome: (332164/1) HARRIS SUELEM FERREIRA
Cargo/Função: (12038) NIVEL TECNICO ASSISTENCIAL
Un. Adm: (195693) HOSP REGIONAL DE SORRISO
A Partir de: 01/03/2024 Até 01/03/2024
Quantidade: 88 horas

Processo N.: SES-PRO-2024/27957

Nome: (120225/1) HELENA AMELIA MORAES DOS SANTOS
Cargo/Função: (4946) PROFIS TEC NIV MEDIO SERV SAUDE
SUS
Un. Adm: (195685) HOSP REGIONAL RONDONOPOLIS IRMA
ELZA GIOVANELLA
A Partir de: 02/03/2024 Até 02/03/2024
Quantidade: 104 horas

Processo N.: SES-PRO-2024/26771

Nome: (281103/3) IRISLEIDE DOS SANTOS DE FREITAS GOMES
Cargo/Função: (12038) NIVEL TECNICO ASSISTENCIAL
Un. Adm: (195693) HOSP REGIONAL DE SORRISO
A Partir de: 05/03/2024 Até 05/03/2024
Quantidade: 64 horas

Processo N.: SES-PRO-2024/27957

Nome: (118371/1) ISABEL CRISTINA DE MOURA
Cargo/Função: (4946) PROFIS TEC NIV MEDIO SERV SAUDE
SUS
Un. Adm: (195685) HOSP REGIONAL RONDONOPOLIS IRMA
ELZA GIOVANELLA
A Partir de: 01/03/2024 Até 01/03/2024
Quantidade: 104 horas

Processo N.: SES-PRO-2024/26771

Nome: (285391/4) JEFFERSON CHAGAS
Cargo/Função: (12038) NIVEL TECNICO ASSISTENCIAL
Un. Adm: (195693) HOSP REGIONAL DE SORRISO
A Partir de: 04/03/2024 Até 04/03/2024
Quantidade: 112 horas

Processo N.: SES-PRO-2024/27957

Nome: (114154/2) JOCENI DERMINDA SILVA
Cargo/Função: (4946) PROFIS TEC NIV MEDIO SERV SAUDE
SUS
Un. Adm: (195685) HOSP REGIONAL RONDONOPOLIS IRMA
ELZA GIOVANELLA
A Partir de: 02/03/2024 Até 02/03/2024
Quantidade: 112 horas

Processo N.: SES-PRO-2024/26771

Nome: (299612/4) JULIANA APARECIDA DA SILVA
Cargo/Função: (12038) NIVEL TECNICO ASSISTENCIAL
Un. Adm: (195693) HOSP REGIONAL DE SORRISO
A Partir de: 01/03/2024 Até 01/03/2024
Quantidade: 112 horas

Processo N.: SES-PRO-2024/26771

Nome: (327824/1) JULIANA DOS SANTOS KELLER
Cargo/Função: (12038) NIVEL TECNICO ASSISTENCIAL
Un. Adm: (195693) HOSP REGIONAL DE SORRISO
A Partir de: 02/03/2024 Até 02/03/2024
Quantidade: 112 horas

Processo N.: SES-PRO-2024/27957

Nome: (120056/1) JULIO RITA DUARTE LIBANIO
Cargo/Função: (4946) PROFIS TEC NIV MEDIO SERV SAUDE
SUS
Un. Adm: (195685) HOSP REGIONAL RONDONOPOLIS IRMA
ELZA GIOVANELLA
A Partir de: 01/03/2024 Até 01/03/2024
Quantidade: 112 horas

Processo N.: SES-PRO-2024/27957

Nome: (116038/1) KATIA REGINA SANTOS DE SOUZA
Cargo/Função: (4946) PROFIS TEC NIV MEDIO SERV SAUDE
SUS
Un. Adm: (195685) HOSP REGIONAL RONDONOPOLIS IRMA
ELZA GIOVANELLA
A Partir de: 01/03/2024 Até 01/03/2024
Quantidade: 104 horas

Processo N.: SES-PRO-2024/27957

Nome: (120300/1) LEIDE GONCALVES MOREIRA
Cargo/Função: (4946) PROFIS TEC NIV MEDIO SERV SAUDE
SUS
Un. Adm: (195685) HOSP REGIONAL RONDONOPOLIS IRMA
ELZA GIOVANELLA
A Partir de: 05/03/2024 Até 05/03/2024
Quantidade: 112 horas

Processo N.: SES-PRO-2024/27957

Nome: (118894/1) LEONILDA DE SOUZA
Cargo/Função: (4946) PROFIS TEC NIV MEDIO SERV SAUDE
SUS
Un. Adm: (195685) HOSP REGIONAL RONDONOPOLIS IRMA
ELZA GIOVANELLA
A Partir de: 01/03/2024 Até 01/03/2024
Quantidade: 104 horas

Processo N.: SES-PRO-2024/26771

Nome: (316765/2) MAIANNE NASCIMENTO SILVA NOGUEIRA
Cargo/Função: (12038) NIVEL TECNICO ASSISTENCIAL
Un. Adm: (195693) HOSP REGIONAL DE SORRISO
A Partir de: 02/03/2024 Até 02/03/2024
Quantidade: 112 horas

Processo N.: SES-PRO-2024/27957

Nome: (117551/1) MARCIA ALVES DE OLIVEIRA
Cargo/Função: (4946) PROFIS TEC NIV MEDIO SERV SAUDE
SUS
Un. Adm: (195685) HOSP REGIONAL RONDONOPOLIS IRMA
ELZA GIOVANELLA
A Partir de: 02/03/2024 Até 02/03/2024
Quantidade: 104 horas

Processo N.: SES-PRO-2024/26771

Nome: (296568/2) MARCIA FERREIRA BRITO DE ASSUNCAO
Cargo/Função: (12038) NIVEL TECNICO ASSISTENCIAL
Un. Adm: (195693) HOSP REGIONAL DE SORRISO
A Partir de: 01/03/2024 Até 01/03/2024
Quantidade: 112 horas

Processo N.: SES-PRO-2024/26771

Nome: (306030/2) MARCIA QUEIROZ DA SILVA
Cargo/Função: (12038) NIVEL TECNICO ASSISTENCIAL
Un. Adm: (195693) HOSP REGIONAL DE SORRISO
A Partir de: 04/03/2024 Até 04/03/2024
Quantidade: 96 horas

Processo N.: SES-PRO-2024/27957

Nome: (95344/1) MARCIA TAVEIRA DE PAULA
Cargo/Função: (4946) PROFIS TEC NIV MEDIO SERV SAUDE
SUS
Un. Adm: (195685) HOSP REGIONAL RONDONOPOLIS IRMA
ELZA GIOVANELLA
A Partir de: 03/03/2024 Até 03/03/2024
Quantidade: 88 horas

Processo N.: SES-PRO-2024/27957

Nome: (117751/1) MARIA APARECIDA DE ALMEIDA WALECHESKI
Cargo/Função: (4946) PROFIS TEC NIV MEDIO SERV SAUDE
SUS
Un. Adm: (195685) HOSP REGIONAL RONDONOPOLIS IRMA
ELZA GIOVANELLA
A Partir de: 02/03/2024 Até 02/03/2024
Quantidade: 80 horas

Processo N.: SES-PRO-2024/27957

Nome: (118911/1) MARIA DA GLORIA FARIAS SOUZA
Cargo/Função: (4946) PROFIS TEC NIV MEDIO SERV SAUDE
SUS
Un. Adm: (195685) HOSP REGIONAL RONDONOPOLIS IRMA
ELZA GIOVANELLA
A Partir de: 03/03/2024 Até 03/03/2024
Quantidade: 104 horas

Processo N.: SES-PRO-2024/27957

Nome: (95361/1) MARIA DE FATIMA ROSA DE JESUS
Cargo/Função: (4946) PROFIS TEC NIV MEDIO SERV SAUDE
SUS
Un. Adm: (195685) HOSP REGIONAL RONDONOPOLIS IRMA
ELZA GIOVANELLA
A Partir de: 02/03/2024 Até 02/03/2024
Quantidade: 104 horas

Processo N.: SES-PRO-2024/27957

Nome: (95289/1) MARIA FRANCISCA DOS ANJOS TEXEIRA
Cargo/Função: (4946) PROFIS TEC NIV MEDIO SERV SAUDE
SUS
Un. Adm: (195685) HOSP REGIONAL RONDONOPOLIS IRMA
ELZA GIOVANELLA
A Partir de: 01/03/2024 Até 01/03/2024
Quantidade: 104 horas

Processo N.: SES-PRO-2024/26771

Nome: (134541/6) MARIA IZATELMA MONTEIRO PEREIRA
Cargo/Função: (12038) NIVEL TECNICO ASSISTENCIAL
Un. Adm: (195693) HOSP REGIONAL DE SORRISO
A Partir de: 02/03/2024 Até 02/03/2024
Quantidade: 112 horas

Processo N.: SES-PRO-2024/27957

Nome: (95340/1) MARIA JOSE GONCALVES DE MELO
Cargo/Função: (4946) PROFIS TEC NIV MEDIO SERV SAUDE
SUS
Un. Adm: (195685) HOSP REGIONAL RONDONOPOLIS IRMA
ELZA GIOVANELLA
A Partir de: 01/03/2024 Até 01/03/2024
Quantidade: 72 horas

Processo N.: SES-PRO-2024/26771

Nome: (306344/2) MARIA LUCIENE GUIMARAES
Cargo/Função: (12038) NIVEL TECNICO ASSISTENCIAL
Un. Adm: (195693) HOSP REGIONAL DE SORRISO
A Partir de: 01/03/2024 Até 01/03/2024
Quantidade: 112 horas

Processo N.: SES-PRO-2024/26771

Nome: (327398/1) MARIA RODRIGUES DE OLIVEIRA
Cargo/Função: (12038) NIVEL TECNICO ASSISTENCIAL
Un. Adm: (195693) HOSP REGIONAL DE SORRISO
A Partir de: 02/03/2024 Até 02/03/2024
Quantidade: 112 horas

Processo N.: SES-PRO-2024/26771

Nome: (320621/1) MARIA VITORIA BASTOS PINHEIRO
Cargo/Função: (12038) NIVEL TECNICO ASSISTENCIAL
Un. Adm: (195693) HOSP REGIONAL DE SORRISO
A Partir de: 01/03/2024 Até 01/03/2024
Quantidade: 112 horas

Processo N.: SES-PRO-2024/26771

Nome: (281087/4) MARILIA MARIA NASCIMENTO DE CARVALHO
Cargo/Função: (12038) NIVEL TECNICO ASSISTENCIAL
Un. Adm: (195693) HOSP REGIONAL DE SORRISO
A Partir de: 01/03/2024 Até 01/03/2024
Quantidade: 112 horas

Processo N.: SES-PRO-2024/26771

Nome: (282225/4) MARINALVA RODRIGUES DA LUZ
Cargo/Função: (12038) NIVEL TECNICO ASSISTENCIAL
Un. Adm: (195693) HOSP REGIONAL DE SORRISO
A Partir de: 02/03/2024 Até 02/03/2024
Quantidade: 80 horas

Processo N.: SES-PRO-2024/26771

Nome: (297518/2) MARLENE ANDRADE DE FREITAS
Cargo/Função: (12038) NIVEL TECNICO ASSISTENCIAL
Un. Adm: (195693) HOSP REGIONAL DE SORRISO
A Partir de: 01/03/2024 Até 01/03/2024
Quantidade: 104 horas

Processo N.: SES-PRO-2024/26771

Nome: (110336/9) MARTA LUISA BENVENUTTI
Cargo/Função: (12038) NIVEL TECNICO ASSISTENCIAL
Un. Adm: (195693) HOSP REGIONAL DE SORRISO
A Partir de: 01/03/2024 Até 01/03/2024
Quantidade: 112 horas

Processo N.: SES-PRO-2024/26771

Nome: (304932/2) MAYARA CRISTINA BELEM ALVES
Cargo/Função: (12038) NIVEL TECNICO ASSISTENCIAL
Un. Adm: (195693) HOSP REGIONAL DE SORRISO
A Partir de: 01/03/2024 Até 01/03/2024
Quantidade: 112 horas

Processo N.: SES-PRO-2024/26771

Nome: (327825/1) MAYARA DE FRANCA MESQUITA
Cargo/Função: (12038) NIVEL TECNICO ASSISTENCIAL
Un. Adm: (195693) HOSP REGIONAL DE SORRISO
A Partir de: 02/03/2024 Até 02/03/2024
Quantidade: 104 horas

Processo N.: SES-PRO-2024/26771

Nome: (296775/3) MAYRLA DE FRANCA REINERI
Cargo/Função: (12038) NIVEL TECNICO ASSISTENCIAL
Un. Adm: (195693) HOSP REGIONAL DE SORRISO
A Partir de: 06/03/2024 Até 06/03/2024
Quantidade: 96 horas

Processo N.: SES-PRO-2024/26771

Nome: (281092/4) MIRIAN DOS SANTOS BORTOLUSSO
Cargo/Função: (12038) NIVEL TECNICO ASSISTENCIAL
Un. Adm: (195693) HOSP REGIONAL DE SORRISO
A Partir de: 02/03/2024 Até 02/03/2024
Quantidade: 96 horas

Processo N.: SES-PRO-2024/26771

Nome: (77756/9) NEIDE BREZOLIN CIMI
Cargo/Função: (12038) NIVEL TECNICO ASSISTENCIAL
Un. Adm: (195693) HOSP REGIONAL DE SORRISO
A Partir de: 02/03/2024 Até 02/03/2024
Quantidade: 112 horas

Processo N.: SES-PRO-2024/27957

Nome: (95308/1) NEIVA MARIA HEINTZE DE OLIVEIRA
Cargo/Função: (4946) PROFIS TEC NIV MEDIO SERV SAUDE SUS
Un. Adm: (195685) HOSP REGIONAL RONDONOPOLIS IRMA ELZA GIOVANELLA
A Partir de: 01/03/2024 Até 01/03/2024
Quantidade: 104 horas

Processo N.: SES-PRO-2024/27957

Nome: (120067/1) NELMA MARIA DE SOUSA
Cargo/Função: (4946) PROFIS TEC NIV MEDIO SERV SAUDE SUS
Un. Adm: (195685) HOSP REGIONAL RONDONOPOLIS IRMA ELZA GIOVANELLA
A Partir de: 02/03/2024 Até 02/03/2024
Quantidade: 104 horas

Processo N.: SES-PRO-2024/26771

Nome: (242400/4) OLAIR FERREIRA GORGES
Cargo/Função: (12038) NIVEL TECNICO ASSISTENCIAL
Un. Adm: (195693) HOSP REGIONAL DE SORRISO
A Partir de: 02/03/2024 Até 02/03/2024
Quantidade: 104 horas

Processo N.: SES-PRO-2024/26771

Nome: (328914/1) ONEILA DIAS CAMPOS
Cargo/Função: (12038) NIVEL TECNICO ASSISTENCIAL
Un. Adm: (195693) HOSP REGIONAL DE SORRISO
A Partir de: 01/03/2024 Até 01/03/2024
Quantidade: 112 horas

Processo N.: SES-PRO-2024/26771

Nome: (296484/3) RAIMUNDA NONATA SALES DA SILVA
Cargo/Função: (12038) NIVEL TECNICO ASSISTENCIAL
Un. Adm: (195693) HOSP REGIONAL DE SORRISO
A Partir de: 02/03/2024 Até 02/03/2024
Quantidade: 112 horas

Processo N.: SES-PRO-2024/27957

Nome: (109318/2) REINALDO DE SOUZA
Cargo/Função: (4946) PROFIS TEC NIV MEDIO SERV SAUDE SUS
Un. Adm: (195685) HOSP REGIONAL RONDONOPOLIS IRMA ELZA GIOVANELLA
A Partir de: 03/03/2024 Até 03/03/2024
Quantidade: 112 horas

Processo N.: SES-PRO-2024/27957

Nome: (95192/1) ROMILDA DE SOUZA
Cargo/Função: (4946) PROFIS TEC NIV MEDIO SERV SAUDE SUS
Un. Adm: (195685) HOSP REGIONAL RONDONOPOLIS IRMA ELZA GIOVANELLA
A Partir de: 02/03/2024 Até 02/03/2024
Quantidade: 104 horas

Processo N.: SES-PRO-2024/26771

Nome: (296487/2) RONEZIA MARIA DE SOUSA SILVA
Cargo/Função: (12038) NIVEL TECNICO ASSISTENCIAL
Un. Adm: (195693) HOSP REGIONAL DE SORRISO
A Partir de: 01/03/2024 Até 01/03/2024
Quantidade: 112 horas

Processo N.: SES-PRO-2024/26771

Nome: (326857/1) ROSALINA BRIGIDA DE CAMARGO
Cargo/Função: (12038) NIVEL TECNICO ASSISTENCIAL
Un. Adm: (195693) HOSP REGIONAL DE SORRISO
A Partir de: 01/03/2024 Até 01/03/2024
Quantidade: 112 horas

Processo N.: SES-PRO-2024/26771

Nome: (256252/7) ROSANE SILVA DE CAMPOS
Cargo/Função: (12038) NIVEL TECNICO ASSISTENCIAL
Un. Adm: (195693) HOSP REGIONAL DE SORRISO
A Partir de: 02/03/2024 Até 02/03/2024
Quantidade: 104 horas

Processo N.: SES-PRO-2024/27957

Nome: (118866/1) ROSELI DA SILVA VIANA
Cargo/Função: (4946) PROFIS TEC NIV MEDIO SERV SAUDE SUS
Un. Adm: (195685) HOSP REGIONAL RONDONOPOLIS IRMA ELZA GIOVANELLA
A Partir de: 02/03/2024 Até 02/03/2024
Quantidade: 112 horas

Processo N.: SES-PRO-2024/27957

Nome: (95221/1) SEBASTIANA DOS SANTOS PEREIRA
Cargo/Função: (4946) PROFIS TEC NIV MEDIO SERV SAUDE SUS
Un. Adm: (195685) HOSP REGIONAL RONDONOPOLIS IRMA ELZA GIOVANELLA
A Partir de: 04/03/2024 Até 04/03/2024
Quantidade: 80 horas

Processo N.: SES-PRO-2024/27957

Nome: (118351/1) SELMA DE MOURA
Cargo/Função: (4946) PROFIS TEC NIV MEDIO SERV SAUDE SUS
Un. Adm: (198366) SUPERINT DE ENFERMAGEM
A Partir de: 01/03/2024 Até 01/03/2024
Quantidade: 80 horas

Processo N.: SES-PRO-2024/27957

Nome: (118594/1) SENIRA SANTINA VENDRUSCULO
Cargo/Função: (4946) PROFIS TEC NIV MEDIO SERV SAUDE SUS
Un. Adm: (195685) HOSP REGIONAL RONDONOPOLIS IRMA ELZA GIOVANELLA
A Partir de: 01/03/2024 Até 01/03/2024
Quantidade: 80 horas

Processo N.: SES-PRO-2024/26771

Nome: (306345/2) SIMONE VIEIRA COLACO SOUSA
Cargo/Função: (12038) NIVEL TECNICO ASSISTENCIAL
Un. Adm: (195693) HOSP REGIONAL DE SORRISO
A Partir de: 01/03/2024 Até 01/03/2024
Quantidade: 112 horas

Processo N.: SES-PRO-2024/27957

Nome: (118362/1) SONIA MARIA FERREIRA
Cargo/Função: (4946) PROFIS TEC NIV MEDIO SERV SAUDE SUS
Un. Adm: (195685) HOSP REGIONAL RONDONOPOLIS IRMA ELZA GIOVANELLA
A Partir de: 03/03/2024 Até 03/03/2024
Quantidade: 96 horas

Processo N.: SES-PRO-2024/27957

Nome: (87049/2) SUFIA PINTO DE AMORIM SILVA
Cargo/Função: (4946) PROFIS TEC NIV MEDIO SERV SAUDE SUS
Un. Adm: (195685) HOSP REGIONAL RONDONOPOLIS IRMA ELZA GIOVANELLA
A Partir de: 02/03/2024 Até 02/03/2024
Quantidade: 104 horas

Processo N.: SES-PRO-2024/27957

Nome: (95234/1) TANIA DOS SANTOS MUNIZ
Cargo/Função: (4946) PROFIS TEC NIV MEDIO SERV SAUDE SUS
Un. Adm: (195685) HOSP REGIONAL RONDONOPOLIS IRMA ELZA GIOVANELLA
A Partir de: 12/03/2024 Até 12/03/2024
Quantidade: 56 horas

Processo N.: SES-PRO-2024/26771

Nome: (285682/3) TEOLIDES ROSANE DA SILVA MORESCO
Cargo/Função: (12038) NIVEL TECNICO ASSISTENCIAL
Un. Adm: (195693) HOSP REGIONAL DE SORRISO
A Partir de: 01/03/2024 Até 01/03/2024
Quantidade: 112 horas

Processo N.: SES-PRO-2024/27957

Nome: (95239/1) VALDELICE GONCALVES DAS NEVES
Cargo/Função: (4946) PROFIS TEC NIV MEDIO SERV SAUDE SUS
Un. Adm: (195685) HOSP REGIONAL RONDONOPOLIS IRMA ELZA GIOVANELLA
A Partir de: 03/03/2024 Até 03/03/2024
Quantidade: 104 horas

Processo N.: SES-PRO-2024/26771

Nome: (328917/1) VALERIA LIMA PEREIRA DE SOUZA
 Cargo/Função: (12038) NIVEL TECNICO ASSISTENCIAL
 Un. Adm: (195693) HOSP REGIONAL DE SORRISO
 A Partir de: 02/03/2024 Até 02/03/2024
 Quantidade: 112 horas

Processo N.: SES-PRO-2024/27957

Nome: (95243/1) VINCENZO MACIEL REPOLI
 Cargo/Função: (4946) PROFIS TEC NIV MEDIO SERV SAUDE SUS
 Un. Adm: (195685) HOSP REGIONAL RONDONOPOLIS IRMA ELZA GIOVANELLA
 A Partir de: 01/03/2024 Até 01/03/2024
 Quantidade: 112 horas

Processo N.: SES-PRO-2024/26771

Nome: (319368/1) VIVIANE VANUZA ADAMI
 Cargo/Função: (12038) NIVEL TECNICO ASSISTENCIAL
 Un. Adm: (195693) HOSP REGIONAL DE SORRISO
 A Partir de: 02/03/2024 Até 02/03/2024
 Quantidade: 112 horas

Processo N.: SES-PRO-2024/26771

Nome: (318118/2) ZAQUEU DE SOUZA FARIAS
 Cargo/Função: (12038) NIVEL TECNICO ASSISTENCIAL
 Un. Adm: (195693) HOSP REGIONAL DE SORRISO
 A Partir de: 03/03/2024 Até 03/03/2024
 Quantidade: 104 horas

PUBLICADA, REGISTRADA, CUMpra-SE.
 Cuiabá-MT, 29 de Maio de 2024.
 Gilberto Gomes Figueiredo
 Secretário de Estado de Saúde

Protocolo 1584404

BOLETIM DE PESSOAL/SES/00805/2024

DE:

29/05/2024

O(A) Secretário de Estado de Saúde no uso de suas atribuições que lhes são conferidas por lei,

Resolve: DEFERIR

Evento: LICENÇA P/ TRATAMENTO SAUDE/SEGURADO INSS

Processo N.: SES-PRO-2024/35084

Nome: (305832/2) DAIANE RODRIGUES GARRIDO
 Cargo/Função: (12040) NIVEL AUXILIAR ASSISTENCIAL
 Un. Adm: (198544) SUPERINT DE ENFERMAGEM
 A Partir de: 24/04/2024 Até22/07/2024

Processo N.: SES-PRO-2024/35258

Nome: (219258/4) HELIA RUBIA ALVES DE OLIVEIRA
 Cargo/Função: (12038) NIVEL TECNICO ASSISTENCIAL
 Un. Adm: (195685) HOSP REGIONAL RONDONOPOLIS IRMA ELZA GIOVANELLA
 A Partir de: 07/12/2023 Até14/07/2024

PUBLICADA, REGISTRADA, CUMpra-SE.
 Cuiabá-MT, 29 de Maio de 2024.
 Gilberto Gomes Figueiredo
 Secretário de Estado de Saúde

Protocolo 1584405

BOLETIM DE PESSOAL/SES/00806/2024

DE:

29/05/2024

O(A) Secretário de Estado de Saúde no uso de suas atribuições que lhes são conferidas por lei,

Resolve: DEFERIR

Evento: LICENCA PARA TRATAMENTO DE SAUDE

Processo N.:

Nome: (73183/3) ANGELA MARIA SALES DA SILVA COSTA
 Cargo/Função: (4946) PROFIS TEC NIV MEDIO SERV SAUDE SUS
 Un. Adm: (151688) DIR DO ESCRITORIO REGIONAL DE SAUDE DE SINOP
 A Partir de: 14/05/2024 Até12/07/2024

Processo N.:

Nome: (94456/1) CARMELITA MACIEL DE CAMPOS ARRUDA
 Cargo/Função: (4946) PROFIS TEC NIV MEDIO SERV SAUDE SUS
 Un. Adm: (195707) HOSP REGIONAL DR ANTONIO CARLOS SOUTO FONTES
 A Partir de: 20/05/2024 Até24/05/2024

Processo N.:

Nome: (97116/1) CLARA ISABEL ARAUJO DA SILVA
 Cargo/Função: (4946) PROFIS TEC NIV MEDIO SERV SAUDE SUS
 Un. Adm: (136735) GER DE DOACAO DE SANGUE
 A Partir de: 06/05/2024 Até09/05/2024

Processo N.:

Nome: (111319/1) DEBORA CRISTIANE GUIMARAES OLIVEIRA
 Cargo/Função: (4946) PROFIS TEC NIV MEDIO SERV SAUDE SUS
 Un. Adm: (197246) COORD DE APOIO TECNICO DO CIAPS
 A Partir de: 10/05/2024 Até16/05/2024

Processo N.:

Nome: (94957/1) ELISANGELA FATIMA DO ESPIRITO SANTO ROSA
 Cargo/Função: (4946) PROFIS TEC NIV MEDIO SERV SAUDE SUS
 Un. Adm: (225037) COORD TEC DE ANALISES DE SAUDE PUBLICA
 A Partir de: 06/05/2024 Até10/05/2024

Processo N.:

Nome: (120521/1) GILSILENE FERREIRA JARDINI
 Cargo/Função: (4912) PROFIS TEC NIV SUPERIOR SERV SAUDE SUS
 Un. Adm: (197220) COORD DE GESTAO AMBULATORIAL CRIDAC CER III
 A Partir de: 13/05/2024 Até21/06/2024

Processo N.:

Nome: (118075/1) LILIANE TRIVELLATO GRASSI
 Cargo/Função: (4912) PROFIS TEC NIV SUPERIOR SERV SAUDE SUS
 Un. Adm: (195707) HOSP REGIONAL DR ANTONIO CARLOS SOUTO FONTES
 A Partir de: 27/05/2024 Até02/06/2024

Processo N.:

Nome: (115745/1) MARCIA DE CARVALHO COELHO
 Cargo/Função: (4912) PROFIS TEC NIV SUPERIOR SERV SAUDE SUS
 Un. Adm: (118710) UNID ESPECIAL DE CONTR MOVIMENTACAO DE PESSOAL
 A Partir de: 06/05/2024 Até10/05/2024

Processo N.:

Nome: (115744/1) MARLETE FEITOSA MAGALHAES SOARES
 Cargo/Função: (4912) PROFIS TEC NIV SUPERIOR SERV SAUDE SUS
 Un. Adm: (136751) GER DE PROD ESTOQUE E DISTRIB DE HEMOCOMPONENTES
 A Partir de: 16/05/2024 Até14/07/2024

Processo N.:

Nome: (43496/2) NELSON AKIRA IDE
 Cargo/Função: (4912) PROFIS TEC NIV SUPERIOR SERV SAUDE SUS
 Un. Adm: (136620) GER DE ANALISES DE VIGILANCIA EPIDEMIOLOGICA
 A Partir de: 06/05/2024 Até10/05/2024

Processo N.:

Nome: (116155/1) PATRICIA ZAMPRONI BRANCO
 Cargo/Função: (4912) PROFIS TEC NIV SUPERIOR SERV SAUDE SUS
 Un. Adm: (195685) HOSP REGIONAL RONDONOPOLIS IRMA ELZA GIOVANELLA
 A Partir de: 27/05/2024 Até25/07/2024

Processo N.:

Nome: (93821/4) ROSANGELA APARECIDA SERRANO
 Cargo/Função: (4989) PROFIS APOIO SERV SAUDE SUS
 Un. Adm: (197181) COORD ADMINISTRATIVA DO MT HEMOCENTRO
 A Partir de: 06/05/2024 Até04/06/2024

Processo N.:

Nome: (50636/2) SIMONE CURVO BETT
Cargo/Função: (4912) PROFIS TEC NIV SUPERIOR SERV SAUDE SUS
Un. Adm: (158690) COORD TECNICA DO CERMAC
A Partir de: 11/05/2024 Até09/06/2024

Processo N.:

Nome: (118379/1) SONIA CRISTINA DE OLIVEIRA
Cargo/Função: (4946) PROFIS TEC NIV MEDIO SERV SAUDE SUS
Un. Adm: (195707) HOSP REGIONAL DR ANTONIO CARLOS SOUTO FONTES
A Partir de: 23/05/2024 Até26/05/2024

PUBLICADA, REGISTRADA, CUMpra-SE.
Cuiabá-MT, 29 de Maio de 2024.
Gilberto Gomes Figueiredo
Secretário de Estado de Saúde

Protocolo 1584406

BOLETIM DE PESSOAL/SES/00807/2024 DE:
29/05/2024

O(A) Secretário de Estado de Saúde no uso de suas atribuições que lhes são conferidas por lei,

Resolve: DEFERIR

Evento: LICENCA PARA TRATAMENTO DE SAUDE EM PESSOA DA FAMILIA

Processo N.:

Nome: (110733/2) EVA DO BONDESPACHO DIAS
Cargo/Função: (4912) PROFIS TEC NIV SUPERIOR SERV SAUDE SUS
Un. Adm: (197017) GER DE ACOMP E CONTROLE DE TRANSPLANTES
A Partir de: 01/05/2024 Até31/05/2024

Processo N.:

Nome: (116168/1) WALDETH PONTES GOMES
Cargo/Função: (4912) PROFIS TEC NIV SUPERIOR SERV SAUDE SUS
Un. Adm: (118710) UNID ESPECIAL DE CONTR MOVIMENTACAO DE PESSOAL
A Partir de: 14/05/2024 Até11/08/2024

PUBLICADA, REGISTRADA, CUMpra-SE.
Cuiabá-MT, 29 de Maio de 2024.
Gilberto Gomes Figueiredo
Secretário de Estado de Saúde

Protocolo 1584407

BOLETIM DE PESSOAL/SES/00808/2024 DE:
29/05/2024

O(A) Secretário de Estado de Saúde no uso de suas atribuições que lhes são conferidas por lei,

Resolve: CESSAR OS EFEITOS

Evento: Adicional de Insalubridade LC 502

Processo N.:

Nome: (234467/5) ELAINE OSINAGA SILVA
Cargo/Função:(12038) NIVEL TECNICO ASSISTENCIAL
Un. Adm: (195707) HOSP REGIONAL DR ANTONIO CARLOS SOUTO FONTES
A Partir de: 31/03/2024

Processo N.:

Nome: (306334/3) LUCINEIA SILVA BATISTA MOREIRA
Cargo/Função:(12038) NIVEL TECNICO ASSISTENCIAL
Un. Adm: (195707) HOSP REGIONAL DOUTOR ANTONIO CARLOS SOUTO FONTES
A Partir de: 31/03/2024

Processo N.:

Nome: (315327/1) SILVANI CORREIA CONSTANTINO
Cargo/Função:(12038) NIVEL TECNICO ASSISTENCIAL
Un. Adm: (118710) UNID ESPECIAL DE CONTR MOVIMENTACAO DE PESSOAL
A Partir de: 20/04/2024

PUBLICADA, REGISTRADA, CUMpra-SE.
Cuiabá-MT, 29 de Maio de 2024.
Gilberto Gomes Figueiredo
Secretário de Estado de Saúde

Protocolo 1584408

BOLETIM DE PESSOAL/SES/00809/2024 DE:
29/05/2024

O(A) Secretário de Estado de Saúde no uso de suas atribuições que lhes são conferidas por lei,

Resolve: CONCEDER

Evento: Adicional de Insalubridade LC 502

Processo N.: SES-PRO-2024/33260

Nome: (138581/7) AGBERTO RALFO GUIMARAES
Cargo/Função: (12038) NIVEL TECNICO ASSISTENCIAL
Un. Adm: (195707) HOSP REGIONAL DR ANTONIO CARLOS SOUTO FONTES
A Partir de: 01/05/2024 Até

Processo N.: SES-PRO-2024/31825

Nome: (291511/4) EDSON CARLOS MOREIRA
Cargo/Função: (12036) NIVEL SUPERIOR ASSISTENCIAL
Un. Adm: (195685) HOSP REGIONAL RONDONOPOLIS IRMA ELZA GIOVANELLA
A Partir de: 01/05/2024 Até

Processo N.: SES-PRO-2024/34108

Nome: (343977/1) FERNANDO MAMEDES ALMEIDA DE MORAES
Cargo/Função: (12046) NIVEL FUNDAMENTAL ADMINISTRATIVO
Un. Adm: (224278) SUP ADMINISTRATIVA E FINANCEIRA
A Partir de: 10/05/2024 Até

Processo N.: SES-PRO-2024/33297

Nome: (280527/4) ISRAEL SILVA DE ARAUJO
Cargo/Função: (12038) NIVEL TECNICO ASSISTENCIAL
Un. Adm: (195707) HOSP REGIONAL DR ANTONIO CARLOS SOUTO FONTES
A Partir de: 01/05/2024 Até

Processo N.: SES-PRO-2024/34112

Nome: (320919/2) JAMES ADESIO LIMA MENEZES
Cargo/Função: (12046) NIVEL FUNDAMENTAL ADMINISTRATIVO
Un. Adm: (224278) SUP ADMINISTRATIVA E FINANCEIRA
A Partir de: 10/05/2024 Até

Processo N.: SES-PRO-2024/34292

Nome: (300850/2) JOERMES PINTO DA SILVA
Cargo/Função: (12046) NIVEL FUNDAMENTAL ADMINISTRATIVO
Un. Adm: (224278) SUP ADMINISTRATIVA E FINANCEIRA
A Partir de: 01/05/2024 Até

Processo N.: SES-PRO-2024/34104

Nome: (344241/1) JOSE HENRIQUE MATOS SILVA
Cargo/Função: (12046) NIVEL FUNDAMENTAL ADMINISTRATIVO
Un. Adm: (224278) SUP ADMINISTRATIVA E FINANCEIRA
A Partir de: 14/05/2024 Até

Processo N.: SES-PRO-2024/34297

Nome: (340669/1) JOSE LUIZ DE CAMPOS
Cargo/Função: (12046) NIVEL FUNDAMENTAL ADMINISTRATIVO
Un. Adm: (224286) SUP DE ENFERMAGEM
A Partir de: 01/05/2024 Até

Processo N.: SES-PRO-2024/34476

Nome: (344392/1) JUCILENE DA SILVA
Cargo/Função: (12036) NIVEL SUPERIOR ASSISTENCIAL
Un. Adm: (224316) COORD DE CLINICA MEDICA E PEDIATRICA
A Partir de: 14/05/2024 Até

Processo N.: SES-PRO-2024/33511

Nome: (300638/4) JUSCELIA NUNES DA SILVA
Cargo/Função: (12038) NIVEL TECNICO ASSISTENCIAL
Un. Adm: (224316) COORD DE CLINICA MEDICA E PEDIATRICA
A Partir de: 01/05/2024 Até

Processo N.: SES-PRO-2024/34500

Nome: (343130/1) KELLY CRISTINE FARIA COUTINHO
Cargo/Função: (12036) NIVEL SUPERIOR ASSISTENCIAL
Un. Adm: (224316) COORD DE CLINICA MEDICA E PEDIATRICA
A Partir de: 01/05/2024 Até

Processo N.: SES-PRO-2024/32718

Nome: (291658/5) LINDIONORA PIRES DE ALCANTARA
Cargo/Função: (12038) NIVEL TECNICO ASSISTENCIAL
Un. Adm: (195685) HOSP REGIONAL RONDONOPOLIS IRMA
ELZA GIOVANELLA
A Partir de: 01/05/2024 Até

Processo N.: SES-PRO-2024/33434

Nome: (292884/4) LUCINEIA DA SILVA
Cargo/Função: (12038) NIVEL TECNICO ASSISTENCIAL
Un. Adm: (195740) HOSP REGIONAL DE SINOP
A Partir de: 01/05/2024 Até

Processo N.: SES-PRO-2024/33428

Nome: (123455/7) MARIADNE PETRENKO NOGUEIRA BETONI
Cargo/Função: (12036) NIVEL SUPERIOR ASSISTENCIAL
Un. Adm: (195740) HOSP REGIONAL DE SINOP
A Partir de: 01/05/2024 Até

Processo N.: SES-PRO-2024/34503

Nome: (343947/1) NICOLLY LEMES GONCALVES
Cargo/Função: (12036) NIVEL SUPERIOR ASSISTENCIAL
Un. Adm: (224316) COORD DE CLINICA MEDICA E PEDIATRICA
A Partir de: 10/05/2024 Até

Processo N.: SES-PRO-2024/30554

Nome: (342730/1) OTAVIANO DA SILVA COELHO
Cargo/Função: (12046) NIVEL FUNDAMENTAL ADMINISTRATIVO
Un. Adm: (195740) HOSP REGIONAL DE SINOP
A Partir de: 01/05/2024 Até

Processo N.: SES-PRO-2024/32455

Nome: (93592/3) REGINA LUCIA LOPES DOS REIS
Cargo/Função: (12038) NIVEL TECNICO ASSISTENCIAL
Un. Adm: (197254) COORD DA UNIDADE III
A Partir de: 01/05/2024 Até

Processo N.: SES-PRO-2024/30231

Nome: (101512/4) ROSEMEIRY RODRIGUES DO CARMO
Cargo/Função: (12036) NIVEL SUPERIOR ASSISTENCIAL
Un. Adm: (224316) COORD DE CLINICA MEDICA E PEDIATRICA
A Partir de: 01/05/2024 Até

Processo N.: SES-PRO-2024/33970

Nome: (326160/2) SIMONE RODRIGUES DA SILVA
Cargo/Função: (12036) NIVEL SUPERIOR ASSISTENCIAL
Un. Adm: (195707) HOSP REGIONAL DR ANTONIO CARLOS
SOUTO FONTES
A Partir de: 01/05/2024 Até

Processo N.: SES-PRO-2024/31079

Nome: (325759/3) TELMA DOS SANTOS ECKERT
Cargo/Função: (12038) NIVEL TECNICO ASSISTENCIAL
Un. Adm: (224316) COORD DE CLINICA MEDICA E PEDIATRICA
A Partir de: 01/05/2024 Até

Processo N.: SES-PRO-2024/34421

Nome: (296510/3) TUANY LAZAROTTO DE SOUZA
Cargo/Função: (12038) NIVEL TECNICO ASSISTENCIAL
Un. Adm: (224294) COORD DE ENFERMAGEM CIRURGICA E
CME
A Partir de: 16/05/2024 Até

PUBLICADA, REGISTRADA, CUMPRÁ-SE.
Cuiabá-MT, 29 de Maio de 2024.
Gilberto Gomes Figueiredo
Secretário de Estado de Saúde

Protocolo 1584409

SEAF

SECRETARIA DE ESTADO DE AGRICULTURA FAMILIAR

BOLETIM DE PESSOAL/SEAF/00027/2024
29/05/2024

DE:

O(A) Sec de Estado de Agricultura Familiar no uso de suas atribuições que lhes são conferidas por lei,

Resolve: RETIFICAR

Evento: LICENCA PREMIO - GOZO

Processo N.: SEAF-PRO-2024/01433

Nome: (118832/2) ANA CASSIA CLARINDO DOS SANTOS RONDON

Cargo/Função: (5349) ANALISTA ADMINISTRATIVO L 10052

Quinquênio de Referência: 29/11/2014 Ate 28/11/2019

A Partir de: 08/07/2024 Até17/07/2024

PUBLICADA, REGISTRADA, CUMPRÁ-SE.

Cuiabá-MT, 29 de Maio de 2024.

Luiz Artur de Oliveira Ribeiro

Sec de Estado de Agricultura Familiar

Protocolo 1584381

BOLETIM DE PESSOAL/SEAF/00028/2024
29/05/2024

DE:

O(A) Sec de Estado de Agricultura Familiar no uso de suas atribuições que lhes são conferidas por lei,

Resolve: CONCEDER

Evento: LICENÇA PREMIO - CONCESSÃO

Processo N.: SEAF-PRO-2024/01519

Nome: (255343/1) KATIA SANT ANA

Quinquênio: 24/04/2019 Até 23/04/2024

Qtde Dias: 90

PUBLICADA, REGISTRADA, CUMPRÁ-SE.

Cuiabá-MT, 29 de Maio de 2024.

Luiz Artur de Oliveira Ribeiro

Sec de Estado de Agricultura Familiar

Protocolo 1584382

ADMINISTRAÇÃO INDIRETA

FAPEMAT

FUNDAÇÃO DE AMPARO À PESQUISA

BOLETIM DE PESSOAL/FAPEMAT/00007/2024
29/05/2024

DE:

O(A) Presidente da FAPEMAT no uso de suas atribuições que lhes são conferidas por lei,

Resolve: DEFERIR

Evento: LICENCA PARA TRATAMENTO DE SAUDE

Processo N.:

Nome: (87829/1) MARILIA IRINEU CUNHA

Cargo/Função: (4740) APOIO ADM EDUC

PROFISSIONALIZADO-30

Un. Adm: (143839) DIR TECNICO CIENTIFICO

A Partir de: 13/05/2024 Até16/05/2024

PUBLICADA, REGISTRADA, CUMPRÁ-SE.

Cuiabá-MT, 29 de Maio de 2024.

Marcos de SáFernandes da Silva

Presidente da FAPEMAT

Protocolo 1584354

BOLETIM DE PESSOAL/FAPEMAT/00008/2024 DE:
29/05/2024

O(A) Presidente da FAPEMAT no uso de suas atribuições que lhes são conferidas por lei,

Resolve: DEFERIR

Evento: GOZO LICENÇA-PREMIO, JORNADA 50%

Processo N.: FAPEMAT-PRO-2024/00273

Nome: (114809/2) LIVIA ALICE DE CARVALHO MONDIN

Cargo/Função: (11802) PROFESSOR UNEMAT LC 534/2014

Quinquênio de Referência: 17/08/2011 Ate 16/09/2016

A Partir de: 03/06/2024 Ate 01/08/24

PUBLICADA, REGISTRADA, CUMpra-SE.

Cuiabá-MT, 29 de Maio de 2024.

Marcos de SáFernandes da Silva

Presidente da FAPEMAT

Protocolo 1584355

UNEMAT

UNIVERSIDADE DO ESTADO DE MATO GROSSO

BOLETIM DE PESSOAL/UNEMAT/00350/2024 DE:
29/05/2024

O(A) Reitora-Presidente da FUNEMT no uso de suas atribuições que lhes são conferidas por lei,

Resolve: DEFERIR

Evento: LICENÇA PARA TRATAMENTO DE SAUDE

Processo N.:

Nome: (124862/3) RAMAO HUMBERTO MARTINS MANVAILER

Cargo/Função: (11802) PROFESSOR UNEMAT LC 534/2014

Un. Adm: (206873) FACUL DE ARQUITETURA E ENGENHARIA

A Partir de: 11/05/2024 Até08/08/2024

PUBLICADA, REGISTRADA, CUMpra-SE.

Cuiabá-MT, 29 de Maio de 2024.

Vera Lúcia da Rocha Maquêa

Reitora-Presidente da FUNEMT

Protocolo 1584357

BOLETIM DE PESSOAL/UNEMAT/00351/2024 DE:
29/05/2024

O(A) Reitora-Presidente da FUNEMT no uso de suas atribuições que lhes são conferidas por lei,

Resolve: DEFERIR

Evento: LICENÇA PARA TRATAMENTO DE SAUDE EM PESSOA DA FAMILIA

Processo N.:

Nome: (125092/1) DOUGLAS EHLE NODARI

Cargo/Função: (11905) AGENTE UNIVERSITARIO LC 321

Un. Adm: (206180) CURSO DE LICEN EM COMPUTACAO

A Partir de: 12/05/2024 Até10/06/2024

PUBLICADA, REGISTRADA, CUMpra-SE.

Cuiabá-MT, 29 de Maio de 2024.

Vera Lúcia da Rocha Maquêa

Reitora-Presidente da FUNEMT

Protocolo 1584358

BOLETIM DE PESSOAL/UNEMAT/00352/2024 DE:
29/05/2024

O(A) Reitora-Presidente da FUNEMT no uso de suas atribuições que lhes são conferidas por lei,

Resolve: DEFERIR

Evento: LICENÇA PREMIO - GOZO

Processo N.: UNEMAT-PRO-2024/09612

Nome: (31449/7) ANA LUCIA ANDRUCHAK

Cargo/Função: (11802) PROFESSOR UNEMAT LC 534/2014

Quinquênio de Referência: 20/04/2014 Ate 19/04/2019

A Partir de: 22/09/2024 Até20/12/2024

Processo N.: UNEMAT-PRO-2024/09613

Nome: (252693/2) EVELINE DOS SANTOS TEIXEIRA BAPTISTELLA

Cargo/Função: (11802) PROFESSOR UNEMAT LC 534/2014

Quinquênio de Referência: 17/03/2014 Ate 16/03/2019

A Partir de: 23/07/2024 Até21/08/2024

Processo N.: UNEMAT-PRO-2024/09703

Nome: (132062/1) MARCELO BERIGO

Cargo/Função: (11905) AGENTE UNIVERSITARIO LC 321

Quinquênio de Referência: 27/09/2006 Ate 26/09/2011

A Partir de: 27/05/2024 Até10/06/2024

Processo N.: UNEMAT-PRO-2024/09614

Nome: (214187/4) MARLI BARBOZA DA SILVA LUSTIG

Cargo/Função: (11802) PROFESSOR UNEMAT LC 534/2014

Quinquênio de Referência: 07/03/2019 Ate 06/03/2024

A Partir de: 23/07/2024 Até20/09/2024

Processo N.: UNEMAT-PRO-2024/09616

Nome: (131844/1) REGINA MARIA DA COSTA

Cargo/Função: (11802) PROFESSOR UNEMAT LC 534/2014

Quinquênio de Referência: 08/08/2016 Ate 07/08/2021

A Partir de: 23/07/2024 Até20/10/2024

PUBLICADA, REGISTRADA, CUMpra-SE.

Cuiabá-MT, 29 de Maio de 2024.

Vera Lúcia da Rocha Maquêa

Reitora-Presidente da FUNEMT

Protocolo 1584359

IPEM-MT

INSTITUTO DE PESOS E MEDIDAS DE MATO GROSSO

BOLETIM DE PESSOAL/IPEM/00043/2024 DE:
29/05/2024

O(A) Presidente do IPEM/MT no uso de suas atribuições que lhes são conferidas por lei,

Resolve: DEFERIR

Evento: LICENÇA P/ TRATAMENTO SAUDE/SEGURADO INSS/ATE 15 DIAS

Processo N.:

Nome: (214469/6) PATRICIA DE PAULA DORILEO

Cargo/Função: (11495) DGA-5

Un. Adm: (181366) COORD ADMINISTRATIVA

A Partir de: 20/05/2024 Até30/05/2024

Processo N.:

Nome: (214469/6) PATRICIA DE PAULA DORILEO

Cargo/Função: (11495) DGA-5

Un. Adm: (181366) COORD ADMINISTRATIVA

A Partir de: 08/05/2024 Até18/05/2024

PUBLICADA, REGISTRADA, CUMpra-SE.

Cuiabá-MT, 29 de Maio de 2024.

Carlos Alberto Lopes Régis

Presidente do IPEM/MT

Protocolo 1584365

BOLETIM DE PESSOAL/IPEM/00044/2024
29/05/2024

DE:

O(A) Presidente do IPEM/MT no uso de suas atribuições que lhes são conferidas por lei,

Resolve: DEFERIR

Evento: LICENCA PARA TRATAMENTO DE SAUDE

Processo N.:

Nome: (52688/3) ELLEN VIRGINIA NOLETO ROCHA
Cargo/Função: (4068) AGENTE FISCAL METROLOGICO
Un. Adm: (214205) DIR DE AVALIACAO DA CONFORMIDADE
A Partir de: 09/05/2024 Até23/05/2024

PUBLICADA, REGISTRADA, CUMPRÁ-SE.
Cuiabá-MT, 29 de Maio de 2024.
Carlos Alberto Lopes Régis
Presidente do IPEM/MT

Protocolo 1584366

INTERMAT

INSTITUTO DE TERRAS DE MATO GROSSO

PORTARIA/INTERMAT/00020/2024

DE: 29/05/2024

O(A) Presidente do INTERMAT no uso de suas atribuições que lhes são conferidas por lei,

Resolve: AUTORIZAR

Evento: DESIGNAÇÃO EM SUBSTITUIÇÃO CARGO EM COMISSÃO/ FUNÇÃO

Processo N.:

Nome: (236827/10) EDVALDO DE ARRUDA CAMPOS JUNIOR
A Partir de: 10/06/2024 Até 19/06/2024
Cargo/Função: (11592) DGA-5 SERVIDOR
Substituído: (203199/1) ANDERSON BOEHLER IGLESIAS

ARAUJO

Un. Adm: (196460) COORD DE TECNOLOGIA DA INFORMACAO

PUBLICADA, REGISTRADA, CUMPRÁ-SE.
Cuiabá-MT, 29 de Maio de 2024.
Francisco Serafim de Barros
Presidente do INTERMAT

Protocolo 1584326

INDEA

INSTITUTO DE DEFESA AGROPECUÁRIA

BOLETIM DE PESSOAL/INDEAMT/00328/2024
29/05/2024

DE:

O(A) Presidente do INDEA no uso de suas atribuições que lhes são conferidas por lei,

Resolve: DEFERIR

Evento: LICENCA PARA TRATAMENTO DE SAUDE

Processo N.:

Nome: (257448/1) BRUNA DOS SANTOS AZEVEDO PEREIRA
Cargo/Função: (3876) AGENTE FISCAL EST DEF AGRO FLOR II
L9070

Un. Adm: (149519) UNID LOCAL DE EXECUCAO DE NOVA
MUTUM

A Partir de: 13/05/2024 Até11/06/2024

Processo N.:

Nome: (217578/2) DENISE PEDROSO
Cargo/Função: (3870) FISCAL EST DEF AGRO E FLORESTAL
L9070
Un. Adm: (148628) GER DO LABORATORIO DE APOIO A SAUDE
ANIMAL
A Partir de: 15/05/2024 Até03/06/2024

Processo N.:

Nome: (321286/1) MARINA SOETHE
Cargo/Função: (3870) FISCAL EST DEF AGRO E FLORESTAL
L9070
Un. Adm: (166049) UNID LOCAL DE EXECUCAO DE ITANHANGA
A Partir de: 17/04/2024 Até21/05/2024

Processo N.:

Nome: (251998/1) MAURICIO BOTELHO LANNES FOCHESTATO
Cargo/Função: (3870) FISCAL EST DEF AGRO E FLORESTAL
L9070
Un. Adm: (148652) GER DO LABORATORIO DE ANALISE DE
SEMENTE
A Partir de: 02/05/2024 Até11/05/2024

Processo N.:

Nome: (200113/2) VALDEIA ALVES BARBOSA
Cargo/Função: (3874) AGENTE FISCAL EST DEF AGRO FLOR I
L9070
Un. Adm: (148997) UNID LOCAL DE EXECUCAO DE PONTAL DO
ARAGUAIA
A Partir de: 13/05/2024 Até19/05/2024

PUBLICADA, REGISTRADA, CUMPRÁ-SE.
Cuiabá-MT, 29 de Maio de 2024.
Emanuele Gonçalves de Almeida
Presidente do INDEA

Protocolo 1584360

BOLETIM DE PESSOAL/INDEAMT/00329/2024
29/05/2024

DE:

O(A) Presidente do INDEA no uso de suas atribuições que lhes são conferidas por lei,

Resolve: DEFERIR

Evento: LICENCA PARA TRATAMENTO DE SAUDE EM PESSOA DA FAMILIA

Processo N.:

Nome: (331853/1) MICHAEL DOUGHLAUS KRINDGES
Cargo/Função: (3870) FISCAL EST DEF AGRO E FLORESTAL
L9070
Un. Adm: (149560) UNID LOCAL DE EXECUCAO DE NOVO HORIZ
DO NORTE
A Partir de: 18/04/2024 Até16/06/2024

PUBLICADA, REGISTRADA, CUMPRÁ-SE.
Cuiabá-MT, 29 de Maio de 2024.
Emanuele Gonçalves de Almeida
Presidente do INDEA

Protocolo 1584361

BOLETIM DE PESSOAL/INDEAMT/00330/2024
29/05/2024

DE:

O(A) Presidente do INDEA no uso de suas atribuições que lhes são conferidas por lei,

Resolve: DEFERIR

Evento: LICENCA PREMIO - GOZO

Processo N.: INDEAMT-CIN-2024/02520

Nome: (79589/2) CRISTIANE DE MEIRA
Cargo/Função: (3876) AGENTE FISCAL EST DEF AGRO FLOR II
L9070

Quinquênio de Referência: 01/07/2013 Ate 30/06/2018
A Partir de: 01/07/2024 Até15/07/2024

Processo N.: INDEAMT-REQ-2024/00884

Nome: (263251/1) DEBORA MORAES OKAZAKI
Cargo/Função: (3870) FISCAL EST DEF AGRO E FLORESTAL
L9070

Quinquênio de Referência: 12/05/2015 Ate 11/05/2020
A Partir de: 24/05/2024 Até07/06/2024

Processo N.: INDEAMT-REQ-2024/00849

Nome: (100522/4) GUSTAVO ALVES DE ABREU
Cargo/Função: (3870) FISCAL EST DEF AGRO E FLORESTAL
L9070

Quinquênio de Referência: 01/11/2013 Ate 31/10/2018
A Partir de: 24/07/2024 Até02/08/2024

Processo N.: INDEAMT-REQ-2024/00862
 Nome: (253771/1) JEAN JANUACAELY DE OLIVEIRA
 Cargo/Função: (3876) AGENTE FISCAL EST DEF AGRO FLOR II L9070

Quinquênio de Referência: 21/03/2014 Ate 20/03/2019
 A Partir de: 02/09/2024 Até01/10/2024

Processo N.: INDEAMT-CIN-2024/02471
 Nome: (86105/15) WANESSA DE MORAIS GONCALVES
 Cargo/Função: (3876) AGENTE FISCAL EST DEF AGRO FLOR II L9070

Quinquênio de Referência: 31/01/2019 Ate 30/01/2024
 A Partir de: 10/06/2024 Até09/07/2024

PUBLICADA, REGISTRADA, CUMpra-SE.
 Cuiabá-MT, 29 de Maio de 2024.
 Emanuele Gonçalves de Almeida
 Presidente do INDEA

Protocolo 1584362

BOLETIM DE PESSOAL/INDEAMT/00331/2024 DE:
 29/05/2024

O(A) Presidente do INDEA no uso de suas atribuições que lhes são conferidas por lei,

Resolve: RETIFICAR

Evento: LICENCA PREMIO - GOZO

Processo N.: INDEAMT-CIN-2024/02531

Nome: (250463/1) MARIA ROSANE ROCHA DINIZ IMBELLONI
 Cargo/Função: (3870) FISCAL EST DEF AGRO E FLORESTAL L9070

Quinquênio de Referência: 04/10/2013 Ate 03/10/2018
 A Partir de: 22/07/2024 Até31/07/2024

PUBLICADA, REGISTRADA, CUMpra-SE.
 Cuiabá-MT, 29 de Maio de 2024.
 Emanuele Gonçalves de Almeida
 Presidente do INDEA

Protocolo 1584363

BOLETIM DE PESSOAL/INDEAMT/00332/2024 DE:
 29/05/2024

O(A) Presidente do INDEA no uso de suas atribuições que lhes são conferidas por lei,

Resolve: DEFERIR

Evento: GOZO LICENCA-PREMIO, JORNADA 50%

Processo N.: INDEAMT-PRO-2024/09151

Nome: (59176/1) MARCOS VENEGA
 Cargo/Função: (6078) APOIO DESENV ECO SOC L 10177/14
 Quinquênio de Referência: 06/10/2015 Ate 05/10/2020
 A Partir de: 17/06/2024 Ate 15/08/24

PUBLICADA, REGISTRADA, CUMpra-SE.
 Cuiabá-MT, 29 de Maio de 2024.
 Emanuele Gonçalves de Almeida
 Presidente do INDEA

Protocolo 1584364

DETRAN

DEPARTAMENTO ESTADUAL DE TRÂNSITO

PORTARIA/DETRAN/00116/2024 DE: 29/05/2024

O(A) Presidente do DETRAN no uso de suas atribuições que lhes são conferidas por lei,

Resolve: DESIGNAR

Evento: Designação de Função/Função de Confiança

Processo N.:

Nome: (246777/1) ESTER TIEMI NAKANO SILVA
 Cargo/Função: (11665) FUNCAO DGA 10 LC/266 - LIDER DE EQUIPE

Un. Adm: (183997) GER DE PESSOAL
 A Partir de: 01/06/2024 Até30/06/2024

Processo N.:

Nome: (274907/1) LILLIAN BATISTA DOS SANTOS

Cargo/Função: (11665) FUNCAO DGA 10 LC/266 - LIDER DE EQUIPE

Un. Adm: (218359) POSTO DE ATEND VILA OPERARIA RONDONOPOLIS

A Partir de: 03/06/2024 Até02/07/2024

Processo N.:

Nome: (278321/1) LUIZ RICARDO ROZABONI DARIO

Cargo/Função: (11665) FUNCAO DGA 10 LC/266 - LIDER DE EQUIPE

Un. Adm: (183903) GER DE EXECUCAO FINANCEIRA

A Partir de: 01/06/2024 Até30/06/2024

PUBLICADA, REGISTRADA, CUMpra-SE.

Cuiabá-MT, 29 de Maio de 2024.

Gustavo Reis Lobo de Vasconcelos

Presidente do DETRAN

Protocolo 1584323

PORTARIA/DETRAN/00117/2024

DE: 29/05/2024

O(A) Presidente do DETRAN no uso de suas atribuições que lhes são conferidas por lei,

Resolve: RETIFICAR

Evento: Designação de Função/Função de Confiança

Processo N.:

Nome: (267186/1) SUSELI ARANEGA DE SOUZA

Cargo/Função: (11665) FUNCAO DGA 10 LC/266 - LIDER DE EQUIPE

Un. Adm: (218359) POSTO DE ATEND VILA OPERARIA RONDONOPOLIS

A Partir de: 04/03/2024 Até02/06/2024

PUBLICADA, REGISTRADA, CUMpra-SE.

Cuiabá-MT, 29 de Maio de 2024.

Gustavo Reis Lobo de Vasconcelos

Presidente do DETRAN

Protocolo 1584324

PORTARIA/DETRAN/00118/2024

DE: 29/05/2024

O(A) Presidente do DETRAN no uso de suas atribuições que lhes são conferidas por lei,

Resolve: DESIGNAR

Evento: DESIGNAÇÃO EM SUBSTITUIÇÃO CARGO EM COMISSÃO/FUNÇÃO

Processo N.:

Nome: (225599/1) SILBENE APARECIDA SANTOS E SILVA

A Partir de: 20/05/2024 Até 18/06/2024

Cargo/Função: (11691) FUNCAO DGA 7 LC/266

Substituído: (79148/1) DEMARIA MOREIRA CALACA

Un. Adm: (183717) OUV SETORIAL

PUBLICADA, REGISTRADA, CUMpra-SE.

Cuiabá-MT, 29 de Maio de 2024.

Gustavo Reis Lobo de Vasconcelos

Presidente do DETRAN

Protocolo 1584325

BOLETIM DE PESSOAL/DETRAN/00311/2024
29/05/2024

DE:

O(A) Presidente do DETRAN no uso de suas atribuições que lhes são conferidas por lei,

Resolve: DEFERIR

Evento: LICENCA PARA TRATAMENTO DE SAUDE

Processo N.:

Nome: (79563/5) DELTANIA DE MOURA

Cargo/Função: (5430) AGENTE DO SERVICO DE TRANSITO LC
505/13

Un. Adm: (103365) 5 VARZEA GRANDE

A Partir de: 11/05/2024 Até16/05/2024

PUBLICADA, REGISTRADA, CUMpra-SE.

Cuiabá-MT, 29 de Maio de 2024.

Gustavo Reis Lobo de Vasconcelos

Presidente do DETRAN

Protocolo 1584352

BOLETIM DE PESSOAL/DETRAN/00312/2024
29/05/2024

DE:

O(A) Presidente do DETRAN no uso de suas atribuições que lhes são conferidas por lei,

Resolve: DEFERIR

Evento: LICENCA PREMIO - GOZO

Processo N.:

Nome: (127102/1) ADEMAR CARLOS SCHULTZ

Cargo/Função: (5430) AGENTE DO SERVICO DE TRANSITO LC
505/13

Quinquênio de Referência: 01/02/2010 Ate 31/01/2015

A Partir de: 19/08/2024 Até28/08/2024

Processo N.:

Nome: (127102/1) ADEMAR CARLOS SCHULTZ

Cargo/Função: (5430) AGENTE DO SERVICO DE TRANSITO LC
505/13

Quinquênio de Referência: 01/02/2010 Ate 31/01/2015

A Partir de: 30/09/2024 Até09/10/2024

Processo N.:

Nome: (127102/1) ADEMAR CARLOS SCHULTZ

Cargo/Função: (5430) AGENTE DO SERVICO DE TRANSITO LC
505/13

Quinquênio de Referência: 01/02/2010 Ate 31/01/2015

A Partir de: 18/11/2024 Até27/11/2024

Processo N.:

Nome: (225645/1) DIONIVAL FERREIRA LIMA

Cargo/Função: (5430) AGENTE DO SERVICO DE TRANSITO LC
505/13

Quinquênio de Referência: 09/08/2010 Ate 08/08/2015

A Partir de: 15/07/2025 Até29/07/2025

Processo N.:

Nome: (225645/1) DIONIVAL FERREIRA LIMA

Cargo/Função: (5430) AGENTE DO SERVICO DE TRANSITO LC
505/13

Quinquênio de Referência: 09/08/2010 Ate 08/08/2015

A Partir de: 05/05/2025 Até19/05/2025

Processo N.:

Nome: (225645/1) DIONIVAL FERREIRA LIMA

Cargo/Função: (5430) AGENTE DO SERVICO DE TRANSITO LC
505/13

Quinquênio de Referência: 09/08/2010 Ate 08/08/2015

A Partir de: 03/02/2025 Até17/02/2025

Processo N.:

Nome: (225645/1) DIONIVAL FERREIRA LIMA

Cargo/Função: (5430) AGENTE DO SERVICO DE TRANSITO LC
505/13

Quinquênio de Referência: 09/08/2010 Ate 08/08/2015

A Partir de: 11/11/2025 Até25/11/2025

Processo N.:

Nome: (248732/1) ELIAS SPOTTE

Cargo/Função: (5430) AGENTE DO SERVICO DE TRANSITO LC
505/13

Quinquênio de Referência: 11/06/2013 Ate 10/06/2018

A Partir de: 01/09/2026 Até30/09/2026

Processo N.:

Nome: (248732/1) ELIAS SPOTTE

Cargo/Função: (5430) AGENTE DO SERVICO DE TRANSITO LC
505/13

Quinquênio de Referência: 11/06/2013 Ate 10/06/2018

A Partir de: 01/09/2025 Até30/09/2025

Processo N.:

Nome: (248732/1) ELIAS SPOTTE

Cargo/Função: (5430) AGENTE DO SERVICO DE TRANSITO LC
505/13

Quinquênio de Referência: 11/06/2013 Ate 10/06/2018

A Partir de: 01/07/2027 Até30/07/2027

Processo N.:

Nome: (109378/2) ELTON CESAR DE AGUIAR

Cargo/Função: (5405) ANALISTA DO SERVICO TRANSITO LC
505/13

Quinquênio de Referência: 01/08/2007 Ate 31/07/2012

A Partir de: 11/12/2024 Até20/12/2024

Processo N.:

Nome: (80701/1) NIVALDO DE ARRUDA E SILVA FILHO

Cargo/Função: (5430) AGENTE DO SERVICO DE TRANSITO LC
505/13

Quinquênio de Referência: 29/07/2018 Ate 28/07/2023

A Partir de: 02/07/2025 Até31/07/2025

Processo N.:

Nome: (80701/1) NIVALDO DE ARRUDA E SILVA FILHO

Cargo/Função: (5430) AGENTE DO SERVICO DE TRANSITO LC
505/13

Quinquênio de Referência: 29/07/2018 Ate 28/07/2023

A Partir de: 29/07/2024 Até27/08/2024

Processo N.:

Nome: (80701/1) NIVALDO DE ARRUDA E SILVA FILHO

Cargo/Função: (5430) AGENTE DO SERVICO DE TRANSITO LC
505/13

Quinquênio de Referência: 29/07/2018 Ate 28/07/2023

A Partir de: 02/10/2024 Até31/10/2024

Processo N.:

Nome: (139260/1) VANESSA BATISTA CACERES OCAMPOS

Cargo/Função: (5430) AGENTE DO SERVICO DE TRANSITO LC
505/13

Quinquênio de Referência: 01/06/2017 Ate 31/05/2022

A Partir de: 05/08/2024 Até19/08/2024

PUBLICADA, REGISTRADA, CUMpra-SE.

Cuiabá-MT, 29 de Maio de 2024.

Gustavo Reis Lobo de Vasconcelos

Presidente do DETRAN

Protocolo 1584353

MTPREV

MATO GROSSO PREVIDÊNCIA

PORTARIA/MTPREV/00024/2024

DE: 29/05/2024

O(A) Diretor Presidente MT PREV no uso de suas atribuições que lhes são conferidas por lei,

Resolve: DESIGNAR

Evento: DESIGNAÇÃO EM SUBSTITUIÇÃO CARGO EM COMISSÃO/
FUNÇÃO

Processo N.:

Nome: (138595/1) EDUARDO DIAS MAIA

A Partir de: 08/03/2024 Até 18/03/2024

Cargo/Função: (11592) DGA-5 SERVIDOR

Substituído: (84277/1) VINICIUS SILVA MARTINS

Un. Adm: (227692) COORD DE GESTAO DE PESSOAS

Processo N.:

Nome: (35804/2) JOSE CARLOS LOPES DIAS

A Partir de: 15/05/2024 Até 29/05/2024

Cargo/Função: (11606) DGA-6 SERVIDOR

Substituído: (241147/1) CELSO GONCALO MONTEIRO

Un. Adm: (185434) GER DE PROTOCOLO E ARQUIVO

PUBLICADA, REGISTRADA, CUMpra-SE.

Cuiabá-MT, 29 de Maio de 2024.

Elliton Oliveira de Souza

Diretor Presidente MT PREV

Protocolo 1584327

BOLETIM DE PESSOAL/MTPREV/00064/2024
29/05/2024

DE:

O(A) Diretor Presidente MT PREV no uso de suas atribuições que lhes são conferidas por lei,

Resolve: DEFERIR

Evento: LICENÇA P/ TRATAMENTO SAUDE/SEGURADO INSS

Processo N.: DESPACHO Nº03764/2024/CGP/MTPREV

Nome: (309379/2) THIAGO NONATO ALVES

Cargo/Função: (11509) DGA-6

Un. Adm: (210153) GER DE PATRIMONIO E SERVICOS

A Partir de: 12/03/2024 Até10/04/2024

PUBLICADA, REGISTRADA, CUMpra-SE.

Cuiabá-MT, 29 de Maio de 2024.

Elliton Oliveira de Souza

Diretor Presidente MT PREV

Protocolo 1584367

BOLETIM DE PESSOAL/MTPREV/00065/2024
29/05/2024

DE:

O(A) Diretor Presidente MT PREV no uso de suas atribuições que lhes são conferidas por lei,

Resolve: DEFERIR

Evento: GOZO LICENCA-PREMIO, JORNADA 50%

Processo N.:

Nome: (251458/1) GUIOMAR MOURA DE CARVALHO

Cargo/Função: (5349) ANALISTA ADMINISTRATIVO L 10052

Quinquênio de Referência: 26/11/2018 Ate 25/11/2023

A Partir de: 03/06/2024 Ate 01/08/24

PUBLICADA, REGISTRADA, CUMpra-SE.

Cuiabá-MT, 29 de Maio de 2024.

Elliton Oliveira de Souza

Diretor Presidente MT PREV

Protocolo 1584368

LICITAÇÃO

SECRETARIAS

SEPLAG

SECRETARIA DE ESTADO DE PLANEJAMENTO E GESTÃO

EXTRATO DO 7º TERMO DE CREDENCIAMENTO

PROCESSO Nº SEPLAG-PRO-2022/02002

EDITAL DE CREDENCIAMENTO Nº 001/2023/SEPLAG/SINFRA

Pelo presente instrumento, o Estado de Mato Grosso, por meio da SECRETARIA DE ESTADO DE PLANEJAMENTO E GESTÃO - SEPLAG/MT, situada no Centro Político Administrativo, Bloco III, CEP: 78049-005, Cuiabá/MT, CNPJ: 03.507.415/0004-97, neste ato representado pelo Senhor Secretário de Estado de Planejamento e Gestão **BÁSILIO BEZERRA GUIMARÃES DOS SANTOS**, brasileiro, divorciado, portador da cédula de identidade n.º 793306 SSP-MT e do CPF sob n.º 630.581.111-34 e pela Secretária Adjunta de Aquisições Governamentais **KATIENE CETSUMI MIYAKAWA PINHEIRO**, brasileira, casada, portadora da cédula de identidade n.º 1339591-2 SSP/MT e do CPF sob n.º 001.817.961-47, RESOLVE REGISTRAR O TERMO DE COMPROMISSO com a empresa CREDENCIADA, indicada abaixo, de acordo com a classificação, atendendo as condições e as especificações técnicas regulamentada pelo Edital nº 001/2023/SEPLAG/SINFRA e anexos, sendo do tipo INEXIGIBILIDADE, procedimento auxiliar de CREDENCIAMENTO, Processo Administrativo nº SEPLAG-PRO-2022/02002, independentemente de transcrições, constituindo-se este TERMO DE CREDENCIAMENTO documento vinculativo e obrigacional às partes.

EMPRESA	JRM CONSTRUÇÕES LTDA
CNPJ	11.922.125/0001-95
ENDEREÇO	Rua Inglaterra,520, sala01, Santa Rosa, Cuiabá/MT - CEP 78040-210
REPRESENTANTE:	Aristides Metelo Junior
RESPONSÁVEL TÉCNICO PELA EMPRESA:	Paulo Sérgio França, Gerson Felix Galvão Filho
CONTATO (TELEFONE)	(65) 9 9923-3410
E-MAIL	jrmconstrucoeslt@gmail.com

1. DO OBJETO

1.1. Este Termo possui o objetivo de efetivar o CREDENCIAMENTO de pessoas jurídicas para execução de serviços de **reforma e intervenções legais (ampliação)**, por meio de obras e serviços de engenharia, em imóveis públicos dos Órgãos e Entidades do Poder Executivo do Estado de Mato Grosso, conforme condições e exigências estabelecidas no Termo de Referência e seus anexos.

REGIÃO	COMPLEXIDADE		
	BAIXA	MÉDIA	ALTA
REGIÃO I	--	1ª CREDENCIADA VIGA CONSTRUÇÕES E SERVIÇOS (5ºTC - DOE 16/10/2023)	--
REGIÃO II	--	1ª CREDENCIADA VIGA CONSTRUÇÕES E SERVIÇOS (5ºTC - DOE 16/10/2023)	--
REGIÃO III	--	1ª CREDENCIADA VIGA CONSTRUÇÕES E SERVIÇOS (5ºTC - DOE 16/10/2023)	--
REGIÃO IV	1ª CREDENCIADA MOZAK ENGENHARIA E CONSTRUÇÃO LTDA (5ºTC - DOE 16/10/2023)	1ª CREDENCIADA MOZAK ENGENHARIA E CONSTRUÇÃO LTDA (5ºTC - DOE 16/10/2023)	1ª CREDENCIADA MOZAK ENGENHARIA E CONSTRUÇÃO LTDA (5ºTC - DOE 16/10/2023)
	2ª CREDENCIADA MF & L CONSTRUTORA LTDA (6º TC - DOE 09/01/2024)	2ª CREDENCIADA VIGA CONSTRUÇÕES E SERVIÇOS (5ºTC - DOE 16/10/2023)	--
REGIÃO V	1ª CREDENCIADA IDEAL CONSTRUTORA LTDA (3º TC - DOE 17/07/2023)	1ª CREDENCIADA VIGA CONSTRUÇÕES E SERVIÇOS (5ºTC - DOE 16/10/2023)	--
	2ª CREDENCIADA - CEOENGENS CONSTRUÇÃO E SERVIÇOS LTDA (5ºTC - DOE 16/10/2023)	2ª CREDENCIADA CONSTRUTORA SOBERANA LTDA (6º TC - DOE 09/01/2024)	--
	3ª CREDENCIADA MF & L CONSTRUTORA LTDA (6º TC - DOE 09/01/2024)	--	--
	4ª CREDENCIADA JRM CONSTRUÇÕES LTDA (7ºTERMO DE CREDENCIAMENTO)	--	--

REGIÃO VI	1ª CREDENCIADA IDEAL CONSTRUTORA LTDA (3º TC - DOE 17/07/2023)	1ª CREDENCIADA SALVER CONSTRUTORA E INCORPORADORA LTDA (4º TC - DOE 09/08/2023)	1ª CREDENCIADA EXPECTA SERVIÇOS DE ENGENHARIA LTDA (2º TC - DOE 14/06/2023)
	2ª CREDENCIADA R GONÇALVES CARVALHO EIRELI (3º TC - DOE 17/07/2023)	2ª CREDENCIADA MOZAK ENGENHARIA E CONSTRUÇÃO LTDA (5º TC - DOE 16/10/2023)	2ª CREDENCIADA SALVER CONSTRUTORA E INCORPORADORA LTDA (4º TC - DOE 09/08/2023)
	3ª CREDENCIADA SALVER CONSTRUTORA E INCORPORADORA LTDA (4º TC - DOE 09/08/2023)	3ª CREDENCIADA R GONÇALVES DE CARVALHO EIRELI (5º TC - DOE 16/10/2023)	3ª CREDENCIADA MOZAK ENGENHARIA E CONSTRUÇÃO LTDA (5º TC - DOE 16/10/2023)
	4ª CREDENCIADA MOZAK ENGENHARIA E CONSTRUÇÃO LTDA (5º TC - DOE 16/10/2023)	4ª CREDENCIADA VIGA CONSTRUÇÕES E SERVIÇOS LTDA (5º TC - DOE 16/10/2023)	--
	5ª CREDENCIADA CEOENGES CONSTRUÇÃO E SERVIÇOS LTDA (5º TC - DOE 16/10/2023)	5ª CREDENCIADA CAPRI CONSTRUTORA LTDA (5º TC - DOE 16/10/2023)	--
	6ª CREDENCIADA CAPRI CONSTRUTORA LTDA (5º TC - DOE 16/10/2023)	6ª CREDENCIADA CONSTRUTORA SOBERANA LTDA (6º TC - DOE 09/01/2024)	--
	7ª CREDENCIADA MF & L CONSTRUTORA LTDA (6º TC - DOE 09/01/2024)	--	--
	8ª CREDENCIADA JRM CONSTRUÇÕES LTDA (7º TERMO DE CREDENCIAMENTO)	--	--
REGIÃO VII	--	1ª CREDENCIADA VIGA CONSTRUÇÕES E SERVIÇOS LTDA (5º TC - DOE 16/10/2023)	--
REGIÃO VIII	1ª CREDENCIADA R GONÇALVES CARVALHO EIRELI (3º TC - DOE 17/07/2023)	1ª CREDENCIADA R GONÇALVES DE CARVALHO EIRELI (5º TC - DOE 16/10/2023)	--
	2ª CREDENCIADA JRM CONSTRUÇÕES LTDA (7º TERMO DE CREDENCIAMENTO)	2ª CREDENCIADA VIGA CONSTRUÇÕES E SERVIÇOS LTDA (5º TC - DOE 16/10/2023)	--

REGIÃO IX	--	1ª CREDENCIADA R GONÇALVES DE CARVALHO EIRELI (5º TC - DOE 16/10/2023)	--
	--	2ª CREDENCIADA VIGA CONSTRUÇÕES E SERVIÇOS LTDA (5º TC - DOE 16/10/2023)	--
REGIÃO X	1ª CREDENCIADA MF & L CONSTRUTORA LTDA (6º TC - DOE 09/01/2024)	1ª CREDENCIADA VIGA CONSTRUÇÕES E SERVIÇOS LTDA (5º TC - DOE 16/10/2023)	--
REGIÃO XI	--	1ª CREDENCIADA VIGA CONSTRUÇÕES E SERVIÇOS LTDA (5º TC - DOE 16/10/2023)	--
REGIÃO XII	1ª CREDENCIADA MF & L CONSTRUTORA LTDA (6º TC - DOE 09/01/2024)	1ª CREDENCIADA VIGA CONSTRUÇÕES E SERVIÇOS LTDA (5º TC - DOE 16/10/2023)	--

As cláusulas deste Extrato do 7º Termo de Credenciamento somam-se às obrigações das partes previstas no **EDITAL DE CREDENCIAMENTO nº 001/2023/SEPLAG/SINFRA** e seus anexos que está disponível no site da SECRETARIA DE ESTADO DE PLANEJAMENTO E GESTÃO, Portal de Aquisições, no mesmo link onde é retirado o Edital.

Cuiabá-MT, 27 de maio de 2024.

**BASÍLIO BEZERRA
GUIMARÃES DOS SANTOS**
SECRETÁRIO DE ESTADO DE
PLANEJAMENTO E GESTÃO

**KATIENE CETSUMI MIYAKAWA
PINHEIRO**
SECRETÁRIA ADJUNTA DE
AQUISIÇÕES
GOVERNAMENTAIS

ARISTIDES METELO JUNIOR
JRM CONSTRUÇÕES LTDA

Protocolo 1584478

SESP

SECRETARIA DE ESTADO DE SEGURANÇA PÚBLICA

RATIFICAÇÃO DA INEXIGIBILIDADE DE LICITAÇÃO Nº 49/2023/SESP
Vistos, etc.

Considerando estarem presentes todos os pressupostos autorizativos da legislação que regula a matéria, **RATIFICO** os termos do Parecer nº 457/SGAC/PGE/2023, Despacho nº 20307/2023/GSASP/SESP e demais documentos e justificativas juntados aos autos do Processo POLITEC-PRO-2023/00343 e **AUTORIZO** a contratação por meio de **INEXIGIBILIDADE DE LICITAÇÃO**, da empresa **MASTER EDUCACIONAL E TREINAMENTO LTDA**, pessoa jurídica de direito privado, inscrita no CNPJ/MF nº 45.917.534/0001-15, para contratação de empresa especializada na prestação de serviços educacionais para a realização do curso de Grafoscopia Digital para capacitar os Peritos Oficiais Criminais que atuam nas perícias em documentoscopia, com 25 (vinte e cinco) vagas, para atender as demandas da Perícia Oficial e Identificação Técnica -POLITEC/MT, no valor global de **R\$ 64.300,00 (Sessenta e quatro mil e trezentos reais)**, com fulcro no artigo 74, inciso III, alínea "f" da Lei 14.133/2021, juntamente com demais Legislação pertinente.

E, para a eficácia dos atos, **DETERMINO** que a presente ratificação seja publicada no Diário Oficial do Estado de Mato Grosso, em atendimento ao parágrafo único, art. 148, do Decreto Estadual 1.525/22.

Cuiabá-MT, 28 de maio de 2024.

ASSINADO DIGITALMENTE VIA SIGADOC
HEVERTON MOURETT DE OLIVEIRA
Secretário Adjunto de Segurança Pública
SASP/SESP

Protocolo 1584650

SEDUC

SECRETARIA DE ESTADO DE EDUCAÇÃO

AVISO DE ABERTURA DE LICITAÇÃO - PREGÃO ELETRÔNICO SRP Nº 008/2024 - SEDUC-PRO-2024/34860

A **SECRETARIA DE ESTADO DE EDUCAÇÃO**, por intermédio do Secretário de Estado de Educação, torna público para conhecimento dos interessados a realização do **Contratação de empresa especializada no fornecimento de medalhas e placas customizadas, para o biênio de 2024 e 2025, visando suprir as demandas de premiações das Políticas Públicas da Educação Básica, geridas por esta Secretaria de Educação do Estado de Mato Grosso, em regime de Colaboração, nos termos da Lei nº 12.008/2023**, conforme especificações e condições técnicas constantes no Edital e seus anexos.

LANÇAMENTO E ENVIO DA (S) PROPOSTAS NO SIAG: 3/6/2024 a 12/6/2024, período integral, sendo que, excepcionalmente no dia **12/6/2024** as propostas somente poderão ser encaminhadas **até às 8h45min** (Horário local Cuiabá/MT - GMT/UTC -04:00) e 9h45min (Horário de Brasília/DF - GMT/UTC - 03:00).

INÍCIO DA SESSÃO DE DISPUTA: 12/6/2024 às 9h00 (Horário local Cuiabá/MT - GMT/UTC -04:00) e 10h00min (Horário de Brasília/DF - GMT/UTC -03:00)

EDITAL DISPONIBILIZADO: no sítio eletrônico da Secretaria de Estado de Educação - <https://www3.seduc.mt.gov.br/licitacao> e no Portal de Aquisições do Estado de Mato Grosso - <https://aquisicoes.seplag.mt.gov.br/>.

INFORMAÇÕES: Cadastro/SIAG: (65) 99214-5804 e SEDUC: (65) 3613-3601/ (65) 99646-3084 / e-mail: licitacao@edu.mt.gov.br

Cuiabá, 28 de maio de 2024.

Alan Resende Porto
Secretário de Estado de Educação
(Assinado Original)

Protocolo 1584669

ADMINISTRAÇÃO INDIRETA

INDEA

INSTITUTO DE DEFESA AGROPECUÁRIA

EXTRATO DO TERMO DE DEVOLUÇÃO DE BEM MÓVEL

COMODANTE: Instituto de Defesa Agropecuária do Estado de Mato Grosso - INDEA

COMODATÁRIO: Prefeitura Municipal de Acorizal

PROCESSO: INDEAMT-PRO-2024/08192

OBJETO: O presente **TERMO** tem como objeto a devolução de 01 (um) veículo, sendo: FIAT/STRADA WORKING - PLACA: JZU3298 - RENAVAL: 787134929 - CHASSI: 9BD27801222356757.

FUNDAMENTAÇÃO: O presente TERMO DE DEVOLUÇÃO, fundamenta-se nos preceitos de Direito Público e, em especial, na Lei estadual nº 11.109, de 22 de abril de 2020 e Decreto Estadual nº 194 de 15 de julho de 2015, que dispõe sobre a gestão patrimonial, aplicando-lhes supletivamente os princípios da teoria geral dos contratos e as disposições de direito privado.

DATA DA ASSINATURA: 28/05/2024

Emanuele G. de Almeida
Presidente do INDEA

Comodante

Diego Ewerton Figueiredo Taques

Prefeito Municipal

Comodário

Protocolo 1584623

mt.gov.br



govmatogrosso

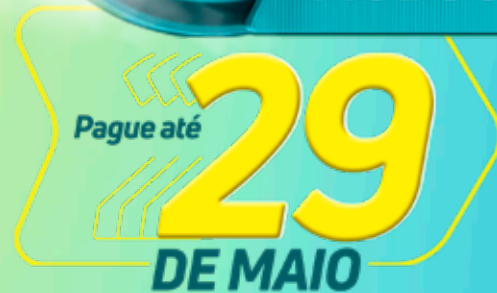

PARCELADO EM ATÉ

8x SEM JUROS

OU

10% DE DESCONTO À VISTA



Antes de gerar a guia do IPVA, resgate os pontos do Nota MT e ganhe mais descontos
nota.mt.gov.br

PAGUE EM

sefaz.mt.gov.br



Governo de Mato Grosso

PROCURADORIA GERAL DO ESTADO

NOTIFICAÇÃO

Prezados Senhores,

Pela presente, ficam os contribuintes abaixo relacionados notificados a comparecer à Procuradoria Geral do Estado de Mato Grosso (Av. República do Libano, 2.258, Jardim Monte Libano, Cuiabá - MT), no prazo máximo de 15(quinze) dias úteis, a partir da data desta publicação, para regularizar as pendências existentes nos **Processos de Compensação** em trâmite neste Órgão.

Informa-se que o não comparecimento no prazo supracitado implicará o indeferimento da compensação, imputação dos valores pagos e, consequentemente, prosseguimento da Ação de Execução Fiscal.

Ficam os interessados informados que esta notificação será encartada individualmente nos respectivos processos de compensação.

EMPRESA	PROCESSO COMPENSAÇÃO	PARECER
MABENE MODAS COURO LTDA	05230/2008	1631/2024/CCOMP/PGE/MT
RONDON MAGAZINE LTDA	05684/2008	1632/2024/CCOMP/PGE/MT
PARANÁ DISTR. PEÇAS PARA AUTOS LTDA	06684/2008	1633/2024/CCOMP/PGE/MT
PARANÁ DISTR. PEÇAS PARA AUTOS LTDA	06686/2008	1634/2024/CCOMP/PGE/MT
DAL MOTOS E MOTORES LTDA	16778/2010	1635/2024/CCOMP/PGE/MT
P S VIEIRA	17792/2010	1636/2024/CCOMP/PGE/MT
L C C REZENDE MOTOS	17435/2010	1637/2024/CCOMP/PGE/MT
BRUNO MARINI COM. MAT. CONSTRUÇÃO LTDA	12107/2010	1638/2024/CCOMP/PGE/MT
DISTR. PROD. FARMACEUTICOS AMAZONIA LTDA	18121/2010	1639/2024/CCOMP/PGE/MT
M.S. LIMA	15624/2010	1640/2024/CCOMP/PGE/MT
M.S. LIMA	15623/2010	1641/2024/CCOMP/PGE/MT
M.S. LIMA	15622/2010	1642/2024/CCOMP/PGE/MT
M.S. LIMA	15620/2010	1643/2024/CCOMP/PGE/MT
TECNOLOGIA EM ESTR. METALICAS-TECNO S/A	15741/2010	1644/2024/CCOMP/PGE/MT
EDIVAN B. DE SOUZA CONFECÇÕES	12574/2010	1645/2024/CCOMP/PGE/MT
IND. E COM. DE LATICINIOS LUKATAN LTDA	15398/2010	1646/2024/CCOMP/PGE/MT
COMANDO DIESEL BOMBAS INJETORAS LTDA	17863/2010	1647/2024/CCOMP/PGE/MT
COMANDO DIESEL BOMBAS INJETORAS LTDA	17864/2010	1648/2024/CCOMP/PGE/MT
RODRIGO VILELA BISOGNIN ME	13892/2010	1649/2024/CCOMP/PGE/MT
RODRIGO VILELA BISOGNIN ME	13891/2010	1650/2024/CCOMP/PGE/MT
RODRIGO VILELA BISOGNIN ME	13890/2010	1651/2024/CCOMP/PGE/MT

RODRIGO VILELA BISOGNIN ME	13889/2010	1652/2024/CCOMP/PGE/MT
REALCE IND. E COM. DE PERSIANAS LTDA	17184/2010	1653/2024/CCOMP/PGE/MT
REALCE IND. E COM. DE PERSIANAS LTDA	17603/2010	1654/2024/CCOMP/PGE/MT
REALCE IND. E COM. DE PERSIANAS LTDA	17187/2010	1655/2024/CCOMP/PGE/MT
R G BRAZ COMERCIO	13102/2010	1656/2024/CCOMP/PGE/MT
AUTO PEÇAS CARLÃO LTDA	16250/2010	1657/2024/CCOMP/PGE/MT
AUTO PEÇAS CARLÃO LTDA	16256/2010	1658/2024/CCOMP/PGE/MT
AUTO PEÇAS CARLÃO LTDA	16252/2010	1659/2024/CCOMP/PGE/MT
AUTO PEÇAS CARLÃO LTDA	17811/2010	1660/2024/CCOMP/PGE/MT
AUTO PEÇAS CARLÃO LTDA	16255/2010	1661/2024/CCOMP/PGE/MT
AUTO PEÇAS CARLÃO LTDA	16246/2010	1662/2024/CCOMP/PGE/MT
VERA LÚCIA BATISTA VIEIRA ME	23496/2011	1663/2024/CCOMP/PGE/MT
E. ALVES DE SOUZA ELE-TRODOMÉSTICOS EPP	23593/2011	1664/2024/CCOMP/PGE/MT
D. ALVES DE SOUZA ELE-TRODOMÉSTICOS EPP	23594/2011	1665/2024/CCOMP/PGE/MT
DIVICENTER EMPR. COMERCIAIS E MOB. LTDA	21644/2011	1666/2024/CCOMP/PGE/MT
EUNICE FRANCO DE LIMA	23073/2011	1667/2024/CCOMP/PGE/MT
CLECIR VINAGA LOTTI ME	20477/2011	1668/2024/CCOMP/PGE/MT
SUPERMERCADO ARAPUTANGA LTDA	20489/2011	1669/2024/CCOMP/PGE/MT
IND. E COM. DE CONFECÇÕES FORT LTDA	21227/2011	1670/2024/CCOMP/PGE/MT
M.M. COMÉRCIO DE PERFUMES LTDA	21228/2011	1671/2024/CCOMP/PGE/MT
I.B. DE SOUSA SILVA ME	20668/2011	1672/2024/CCOMP/PGE/MT
HOSPITAL DE OLHOS DE CUIABÁ LTDA	19322/2011	1673/2024/CCOMP/PGE/MT
BORGES & GARCIA BORGES LTDA	21802/2011	1674/2024/CCOMP/PGE/MT
Z F DOURADO MERCADO	20118/2011	1675/2024/CCOMP/PGE/MT
VANNER CARVALHO BERGAMASCHI	20752/2011	1676/2024/CCOMP/PGE/MT
VANNER CARVALHO BERGAMASCHI	20512/2011	1677/2024/CCOMP/PGE/MT
YZELMAN AFONSO DE MELO & CIA LTDA	27439/2012	1678/2024/CCOMP/PGE/MT
YZELMAN AFONSO DE MELO & CIA LTDA	27440/2012	1679/2024/CCOMP/PGE/MT
YZELMAN AFONSO DE MELO & CIA LTDA	27441/2012	1680/2024/CCOMP/PGE/MT

Atenciosamente,

Jenz Prochnow Júnior
Procurador do Estado de Mato Grosso
Subprocurador-Geral Fiscal
(Doc. Original Assinado)

Protocolo 1584630

DEFENSORIA PÚBLICA

PORTARIA Nº 1098/2024/DPG
DESIGNAÇÃO DE FISCAIS PARA TERMO DE ADESÃO AO
REGISTRE-SE.

Instrumento	Partícipes	Objeto	Procedimento Nº
Termo de Adesão ao Registre-se.	Defensoria Pública do Estado de Mato Grosso e o Tribunal de Justiça do Estado de Mato Grosso por meio da Corregedoria Geral da Justiça do Estado de Mato Grosso.	Celebrar o termo de adesão à Segunda edição da Semana Nacional do Registro Civil, conforme o Provimento TJMT/CGJ n. 08/2023, editado pelo Provimento-CNJ n. 140/2023.	4026/2024

- a) Em observância ao que dispõe o art. 104, III, c/c art. 117, da Lei nº 14.133/2021, designo os (as) servidores (as) abaixo identificados para atuar na qualidade de FISCALIS do presente Termo;
- b) Aos Fiscais designados compete acompanhar e fiscalizar a execução do Termo, comunicando aos acordantes as ocorrências relacionadas a tal evento e determinando o que for necessário à regularização das faltas ou defeitos porventura observados;
- c) Caso tais providências ultrapassem sua competência, o fiscal deverá solicitá-las a seus superiores em tempo hábil para a adoção das medidas convenientes;
- d) O descumprimento das atribuições poderá resultar em responsabilização civil, penal e administrativa.

FISCAL TITULAR DESIGNADO: Pamela Garcia Watanabe.

FISCAL SUBSTITUTO DESIGNADO: Eduardo Henrique Itacarambi Meinberg.

MARIA LUZIANE RIBEIRO DE CASTRO
Defensora Pública-Geral do Estado de Mato Grosso

Protocolo 1584530

**EXTRATO DO TERMO DE ADESÃO A SEGUNDA EDIÇÃO DA
SEMANA NACIONAL DO REGISTRO CIVIL - REGISTRE-SE**

PARTES: DEFENSORIA PÚBLICA DO ESTADO DE MATO GROSSO - CNPJ N. 02.528.193/0001-83 e o TRIBUNAL DE JUSTIÇA DO ESTADO DE MATO GROSSO POR MEIO DA CORREGEDORIA-GERAL DA JUSTIÇA DO ESTADO DE MATO GROSSO - CNPJ 03.535.606/0001-10.

OBJETO: Celebrar o termo de adesão à Segunda edição da Semana Nacional do Registro Civil, conforme o Provimento TJMT/CGJ n. 08/2023, editado pelo Provimento-CNJ n. 140/2023.

ASSINATURA: 22/05/2024

VIGÊNCIA: Desde a data da assinatura até o fim da edição do evento.

SIGNATÁRIOS: MARIA LUZIANE RIBEIRO DE CASTRO - Defensora Pública-Geral do Estado de Mato Grosso e JUVENAL PEREIRA DA SILVA - Desembargador.

Protocolo 1584532

ATO Nº 230/2024

A DEFENSORA PÚBLICA-GERAL DO ESTADO DE MATO GROSSO, no uso de suas atribuições institucionais, especialmente a conferida pelo art. 11, incisos I e V, da Lei Complementar nº 146, de 29 de dezembro de 2003, resolve exonerar **ARTHUR MARTINS ANDRADE CARDOSO** do cargo de Assessor de Defensor (DP-CNE IV), da Defensoria Pública do Estado de Mato Grosso, conforme a Lei 10.773 de 05 de dezembro de 2018, alterada pela Lei 12.257 de 19 de setembro de 2023, com efeitos a partir de 03 de junho de 2024.

Cuiabá/MT, 28 de maio de 2024.

MARIA LUZIANE RIBEIRO DE CASTRO
Defensora Pública-Geral do Estado de Mato Grosso

Protocolo 1584574

PORTARIA Nº 1099/2024/DPG
DESIGNAÇÃO DE FISCALIS PARA TERMO DE COOPERAÇÃO Nº
001/2024.

Instrumento	Partícipes	Objeto	Procedimento Nº
Termo de Cooperação 001/2024.	Defensoria Pública do Estado de Mato Grosso e o Município de Matupá.	Cessão de imóvel para instalação do Núcleo da Defensoria Pública do Estado de Mato Grosso na comarca de Matupá.	487/2024.

- a) Em observância ao que dispõe o art. 104, III, c/c art. 117, da Lei nº 14.133/2021, designo os (as) servidores (as) abaixo identificados para atuar na qualidade de FISCALIS do presente Termo;
- b) Aos Fiscais designados compete acompanhar e fiscalizar a execução do Termo, comunicando aos acordantes as ocorrências relacionadas a tal evento e determinando o que for necessário à regularização das faltas ou defeitos porventura observados;
- c) Caso tais providências ultrapassem sua competência, o fiscal deverá solicitá-las a seus superiores em tempo hábil para a adoção das medidas convenientes;
- d) O descumprimento das atribuições poderá resultar em responsabilização civil, penal e administrativa.

FISCAL TITULAR DESIGNADO: Bruna Eliza Frigeri.

FISCAL SUBSTITUTO DESIGNADO: Bruna Aloisio Moratelli.

MARIA LUZIANE RIBEIRO DE CASTRO
Defensora Pública-Geral do Estado de Mato Grosso

Protocolo 1584581

EXTRATO DO TERMO DE COOPERAÇÃO Nº 001/2024

PARTES: DEFENSORIA PÚBLICA DO ESTADO DE MATO GROSSO - CNPJ N. 02.528.193/0001-83 e PREFEITURA MUNICIPAL DE MATUPÁ - CNPJ 24.772.188/0001-54.

OBJETO: Cessão de imóvel para instalação do Núcleo da Defensoria Pública do Estado de Mato Grosso na comarca de Matupá.

ASSINATURA: 22/05/2024

INÍCIO EM: 22/05/2024

TÉRMINO EM: 22/05/2026

SIGNATÁRIOS: MARIA LUZIANE RIBEIRO DE CASTRO - Defensora Pública-Geral do Estado de Mato Grosso e BRUNO DOS SANTOS MENA - Prefeito Municipal de Matupá.

Protocolo 1584586

EXTRATO DO 1º TERMO ADITIVO À ARP Nº 048/2023/DPE/MT

Processo nº 27823/2023.

Contratante: DEFENSORIA PÚBLICA DO ESTADO DE MATO GROSSO.
Contratada: STUDIO COMÉRCIO ATACADISTA DE PRODUTOS DE INFORMÁTICA EIRELI.

Do Objeto: O presente Termo aditivo objetiva:

- a) Prorrogar a vigência da Ata de Registro de Preço nº 048/2023/DPE/MT por mais 12 (doze) meses.
- b) Resguardar o direito de reequilíbrio econômico após a anualidade da ARP.

Da Vigência: O prazo de vigência do termo aditivo terá início em 19/07/2024 e término em 19/07/2025, podendo ser prorrogado conforme Lei 14.113/21.

Data da assinatura: 24/05/2024.

Fundamento Legal: Processo nº 18112/2023, oriundas do Pregão Eletrônico nº 007/2023 e seus anexos, bem como nesta Ata de Registro de Preços, sujeitando-se as partes às normas constantes da Lei Federal nº 14.133/2021 c/c Decreto Estadual nº 1.525/2022.

Assinam: Primeiro Subdefensor Público Geral: **ROGÉRIO BORGES FREITAS**,

Rep Legal: **JOSÉ GUERREIRO FILHO**.

Informações adicionais: https://www.gp.srv.br/transparencia_dpemt/servlet/home_contratos?1

Protocolo 1584769

EXTRATO DO 1º TERMO ADITIVO À ARP Nº 049/2023/DPE/MT**Processo nº 27823/2023.****Contratante:** DEFENSORIA PÚBLICA DO ESTADO DE MATO GROSSO.**Contratada:** LIDER NOTEBOOKS COMERCIO E SERVIÇOS LTDA.**Do Objeto:** O presente Termo aditivo objetiva:

a) Prorrogar a vigência da Ata de Registro de Preço nº 049/2023/DPE/MT por mais 12 (doze) meses.

b) Resguardar o direito de reequilíbrio econômico após a anualidade da ARP.

Da Vigência: O prazo de vigência do termo aditivo terá início em 19/07/2024 e término em 19/07/2025, podendo ser prorrogado conforme Lei 14.113/21.**Data da assinatura:** 24/05/2024.**Fundamento Legal:** Processo nº 18112/2023, oriundas do Pregão Eletrônico nº 007/2023 e seus anexos, bem como nesta Ata de Registro de Preços, sujeitando-se as partes às normas constantes da Lei Federal nº 14.133/2021 c/c Decreto Estadual nº 1.525/2022.**Assinam: Primeiro Subdefensor Público Geral:** ROGÉRIO BORGES FREITAS,**Rep Legal:** JOVINO PEREIRA DE BRITO JUNIOR.**Informações adicionais:** https://www.gp.srv.br/transparencia_dpem/servlet/home_contratos?1

Protocolo 1584772

EXTRATO DO 1º TERMO ADITIVO À ARP Nº 050/2023/DPE/MT**Processo nº 27823/2023.****Contratante:** DEFENSORIA PÚBLICA DO ESTADO DE MATO GROSSO.**Contratada:** FAGUNDEZ DISTRIBUIÇÃO LTDA.**Do Objeto:** O presente Termo aditivo objetiva:

a) Prorrogar a vigência da Ata de Registro de Preço nº 050/2023/DPE/MT por mais 12 (doze) meses.

b) Resguardar o direito de reequilíbrio econômico após a anualidade da ARP.

Da Vigência: O prazo de vigência do termo aditivo terá início em 19/07/2024 e término em 19/07/2025, podendo ser prorrogado conforme Lei 14.113/21.**Data da assinatura:** 24/05/2024.**Fundamento Legal:** Processo nº 18112/2023, oriundas do Pregão Eletrônico nº 007/2023 e seus anexos, bem como nesta Ata de Registro de Preços, sujeitando-se as partes às normas constantes da Lei Federal nº 14.133/2021 c/c Decreto Estadual nº 1.525/2022.**Assinam: Primeiro Subdefensor Público Geral:** ROGÉRIO BORGES FREITAS,**Rep Legal:** IGOR NUNES SARTORI.**Informações adicionais:** https://www.gp.srv.br/transparencia_dpem/servlet/home_contratos?1

Protocolo 1584776

PORTARIA Nº 1100/2024/SDPG

A SEGUNDA SUBDEFENSORA PÚBLICA-GERAL DO ESTADO DE MATO GROSSO, no uso de suas atribuições legais e institucionais, conferidas pelo art. 14 - Seção I - A da Lei 146/2003 com redação modificada pela Lei Complementar 608/2018.

CONSIDERANDO o disposto na Lei nº 647/2019, que acrescentou os art. 87-B e seguintes na Lei Complementar Nº 146, de 29 de dezembro de 2003 c/c a Resolução nº 014/2023/DPG;

CONSIDERANDO a decisão proferida no procedimento nº 10873/2024, com o resultado do acúmulo de funções do edital publicado na Portaria nº 1049/2024/SDPG;

CONSIDERANDO o critério estabelecido no inciso II, alínea "b", do art. 5º, da Resolução nº 014/2023/DPG;

RESOLVE:

Art. 1º DESIGNAR os seguintes Membros para atuarem em substituição com acúmulo de funções:

I. Defensores Públicos **WILLIAN FELIPE CAMARGO ZUQUETI e CAMILLO FARES ABINADER NETO**, para atuarem em acúmulo de funções na **Defensoria Única do Núcleo de Nobres**, a partir de **03/06/2024**, até que haja provimento na respectiva vaga, por remoção ou por lotação, ou por um ano, prevalecendo o que ocorrer primeiro, em consonância com o §2º do Art. 5º da Resolução n.º 014/2023/DPG.

II. Defensora Pública **ELISA DE CAMARGO VIANA** para atuar em acúmulo de funções na **2ª Defensoria do Núcleo de Juara**, a partir de **01/07/2024**, até que haja provimento na respectiva vaga, por remoção ou por lotação, ou por um ano, prevalecendo o que ocorrer primeiro, em consonância com o §2º do Art. 5º da Resolução n.º 014/2023/DPG;

III. Defensor Público **MAURO CEZAR DUARTE FILHO** para atuar em acúmulo de funções na **Defensoria Única do Núcleo de Nortelândia**, a partir de **01/08/2024**, até que haja provimento na respectiva vaga, por remoção ou por lotação, ou por um ano, prevalecendo o que ocorrer primeiro, em consonância com o §2º do Art. 5º da Resolução n.º 014/2023/DPG.

IV. Defensor Público **FERNANDO CISCATO BASTOS** para atuar em acúmulo de funções na **Defensoria Única do Núcleo de Itiquira**, a partir de **01/08/2024**, até que haja provimento na respectiva vaga, por remoção ou por lotação, ou por um ano, prevalecendo o que ocorrer primeiro, em consonância com o §2º do Art. 5º da Resolução n.º 014/2023/DPG.

V. Defensores Públicos **KAMILA SOUZA LIMA e TIAGO VENÍCIUS PEREIRA PASSOS** para atuarem em acúmulo de funções na **Defensoria Única do Núcleo de Novo São Joaquim**, a partir de **02/08/2024**, até que haja provimento na respectiva vaga, por remoção ou por lotação, ou por um ano, prevalecendo o que ocorrer primeiro, em consonância com o §2º do Art. 5º da Resolução n.º 014/2023/DPG.

VI. Defensor Público **GONÇALBERT TORRES DE PAULA** para atuar em acúmulo de funções na **Defensoria Única do Núcleo de Nova Ubitatã**, a partir de **02/08/2024**, até que haja provimento na respectiva vaga, por remoção ou por lotação, ou por um ano, prevalecendo o que ocorrer primeiro, em consonância com o §2º do Art. 5º da Resolução n.º 014/2023/DPG.

VII. Defensor Público **LEANDRO JESUS PIZARRO TORRANO** para atuar em acúmulo de funções na **Defensoria Única do Núcleo de FELIZ NATAL**, a partir de **29/08/2024**, até que haja provimento na respectiva vaga, por remoção ou por lotação, ou por um ano, prevalecendo o que ocorrer primeiro, em consonância com o §2º do Art. 5º da Resolução n.º 014/2023/DPG.

Art. 2º A presente Portaria entra em vigor na data de sua publicação, revogando as disposições contrárias.

Cuiabá/MT, 28 de maio de 2024.

MARIA CECÍLIA ALVES DA CUNHA
Segunda Subdefensora Pública-Geral do Estado de Mato Grosso

Protocolo 1584780

RELATÓRIO DE DESTAQUE FISCAL
VIGÊNCIA: 04/01/2024

Ente: 01 - Mato Grosso
Poder: D - Defensoria Pública
Instituição: 11435 - Defensoria Pública do Estado de Mato Grosso
Exercício: 2024
Periodicidade: QUADRIMESTRAL
Período: 1º quadrimestre

Grupo: Tabela 1.3 - Demonstrativo da Despesa com Pessoal - Defensoria Pública
Quadro: Despesa com Pessoal
Rótulo: Padrão

Despesa com Pessoal	Despesa Executada com Pessoal												TOTAL (ÚLTIMOS 12 MESES) (a)	INSCRITAS EM RESTOS A PAGAR NÃO PROCESSADOS (b)	TOTAL (c = a + b)
	DESPESAS EXECUTADAS (Últimos 12 Meses)														
	<MR-1>	<MR-10>	<MR-S>	<MR-E>	<MR-7>	<MR-6>	<MR-5>	<MR-4>	<MR-3>	<MR-2>	<MR-1>	<MR>			
DESPESA BRUTA COM PESSOAL (I)	14.164.084,50	20.633.277,47	15.289.637,54	15.540.680,76	14.919.303,86	21.184.983,68	19.523.018,90	37.116.552,28	14.066.079,30	18.840.887,73	14.899.773,64	17.860.040,25	224.043.319,76	272.011,52	224.915.331,68
Pessoal Ativo	13.787.081,07	20.096.980,72	14.800.382,19	15.110.804,11	14.373.719,12	20.787.074,68	19.050.718,96	36.451.645,50	13.652.069,14	18.428.433,65	14.482.332,41	17.442.569,02	218.213.626,17	724.120,05	219.037.746,22
Novocontrato, Vantagens e Outras Despesas Variáveis	11.497.694,79	17.298.475,97	12.000.387,12	12.103.000,51	11.703.322,75	17.480.902,68	16.341.622,46	28.373.191,04	13.029.922,33	13.499.250,51	13.779.646,91	14.197.897,49	181.203.879,54	134.120,05	181.864.989,61
Obrigações Patronais	2.289.656,28	2.708.500,75	2.794.415,07	2.916.923,60	2.670.396,37	2.706.172,02	2.809.096,10	8.078.454,46	622.546,81	4.969.183,14	702.685,50	3.244.711,53	38.572.741,63	-	37.172.741,63
Pessoal Inativo e Pensionistas	341.203,24	588.469,42	399.007,08	430.076,64	399.007,08	427.909,00	399.007,08	590.984,08	414.010,16	417.454,14	417.441,23	417.441,23	5.212.010,38	-	5.212.010,38
Recomendações, Reservas e Reformas	341.203,24	588.469,42	399.007,08	430.076,64	399.007,08	427.909,00	399.007,08	590.984,08	414.010,16	417.454,14	417.441,23	417.441,23	5.212.010,38	-	5.212.010,38
Pensões	-	-	21.676,44	52.746,00	21.676,44	21.676,44	21.676,44	32.514,66	22.481,50	22.690,80	22.677,89	22.677,89	262.504,50	-	262.504,50
Outras Despesas de Pessoal decorrentes de Contratos de Terceirização ou de contratação de forma indireta (S 1º do art. 18 da LRF)	65.820,19	67.827,33	90.248,27	-	146.577,66	-	73.293,26	73.922,50	-	-	-	-	517.689,21	147.891,87	665.581,08
Despesa com Pessoal não Executada Orçamentariamente	-	-	-	-	-	-	-	-	-	-	-	-	-	-	-
DESPESAS NÃO COMPLETADAS (II) 1º do art. 19 da LRF (III)	4.237,16	693.526,83	494.075,01	1.024.581,60	412.396,03	784.837,70	487.542,92	649.573,89	631.799,90	494.893,94	480.085,93	686.768,88	7.418.795,38	-	7.418.795,38
Indenizações por Demissão e Incentivos à Demissão Voluntária	71.374,91	111.027,41	95.067,93	994.504,96	13.388,95	387.028,70	88.535,94	58.580,81	417.789,74	77.439,40	42.644,70	269.317,65	2.206.740,00	-	2.206.740,00
Decorrentes de Decisão Judicial de período anterior ao da apuração	-	-	-	-	-	-	-	-	-	-	-	-	-	-	-
Despesas de Exercícios Anteriores de período anterior ao da apuração	-	-	-	-	-	-	-	-	-	-	-	-	-	-	-
Inativos e Pensionistas com Recursos Vinculados	341.203,24	588.469,42	399.007,08	430.076,64	399.007,08	427.909,00	399.007,08	590.984,08	414.010,16	417.454,14	417.441,23	417.441,23	5.212.010,38	-	5.212.010,38
Agências Comunitárias de Saúde e de Combate às Endemias com Recursos Vinculados (CF, art. 198, §1º)	-	-	-	-	-	-	-	-	-	-	-	-	-	-	-
Parcela doábil referente ao piso salarial do Enfermeiro, Técnico de Enfermagem, Auxiliar de Enfermagem e Parêntes (ADACT, art. 38, §2º)	-	-	-	-	-	-	-	-	-	-	-	-	-	-	-
Outras Deduções Constitucionais ou Legais	-	-	-	-	-	-	-	-	-	-	-	-	-	-	-
DESPESA LÍQUIDA COM PESSOAL (III) = (I - II)	13.751.506,31	19.963.750,64	14.795.562,53	14.516.099,15	14.506.907,83	20.390.045,98	19.035.475,98	36.466.978,19	13.234.279,40	18.350.994,25	14.439.687,21	17.173.281,37	216.624.569,38	872.011,62	217.496.581,30

PORTARIA Nº 1101/2024/SDPG

A SEGUNDASUBDEFENSORA PÚBLICA-GERAL DO ESTADO DE MATO GROSSO, no uso de suas atribuições legais e institucionais, conferidas pelo art. 14 - Seção I - A da Lei 146/2003 com redação modificada pela Lei Complementar 608/2018;

Art. 1º CONCEDER à Defensora Pública ALESSANDRA MARIA EZAKI, matrícula 100689, usufruto de 20 (vinte) dias de férias individuais, para serem usufruídas no período de 15/07/2024 a 03/08/2024, referente ao período aquisitivo 2022/2023, conforme código 013896 e DESIGNAR em acúmulo de funções os Defensores Públicos RICARDO BOSQUESI e SAVIO RICARDO CANTADORI COPETTI

Art. 2º CONCEDER ao Defensor Público TULIO PONTE DE ALMEIDA, matrícula 100989, usufruto de 12 (doze) dias de férias individuais, para serem usufruídas no período de 26/08/2024 a 06/09/2024, referente aos períodos aquisitivos 2016/2017 (2 dias) e 2022/2023 (10 dias), conforme código 013900 e DESIGNAR em acúmulo de funções o Defensor Público MOACIR GONÇALVES NETO

Art. 3º CONCEDER à Defensora Pública ANA LUIZA SODRE DE MORAES, matrícula 101005651, usufruto de 1 (um) dia de folga compensatória, para ser usufruída no dia 10/06/2024, referente ao plantão integrado, conforme código 013904.

Art. 4º CONCEDER ao Defensor Público VITOR LIMA NAVA MARTINS, matrícula 101005751, usufruto de 1 (um) dia de folga compensatória, para ser usufruída no dia 29/07/2024, referente ao plantão integrado, conforme código 013910.

Art. 5º CONCEDER ao Defensor Público VITOR LIMA NAVA MARTINS, matrícula 101005751, usufruto de 5 (cinco) dias de férias compensatórias, para serem usufruídas no período de 22/07/2024 a 26/07/2024, referente ao plantão integrado, conforme código 013911.

Art. 6º CONCEDER à Defensora Pública ROSANA ESTEVES MONTEIRO SOTTO MAYOR, matrícula 100180, usufruto de 10 (dez) dias de férias individuais, para serem usufruídas no período de 03/07/2024 a 12/07/2024, referente ao período aquisitivo 2020/2021 (8 dias), 2022/2023 (2 dias), conforme código 013919 e DESIGNAR em acúmulo de funções a Defensora Pública JAQUELINE MARIA DE OLIVEIRA

Art. 7º CONCEDER ao Defensor Público FRANCISCO FRAMARION PINHEIRO JUNIOR, matrícula 100053, usufruto de 30 (trinta) dias de férias individuais, para serem usufruídas nos dias 20/06/2024 a 19/07/2024, referente ao período aquisitivo 2019/2020 (10 dias) e 2023/2024 (20 dias), conforme código nº 013927 e DESIGNAR em acúmulo de funções o Defensor Público CARLOS EDUARDO ROIKA JUNIOR.

Art. 8º CONCEDER à Servidora Pública DANIELA TEIXEIRA MACHADO, matrícula 100297, usufruto de 5 (cinco) dias de férias compensatórias, para serem usufruídas no período de 03/06/2024 a 07/06/2024, referente ao plantão integrado, conforme código nº 013913.

Art. 9º CONCEDER ao Servidor Público MOISES SANTOS ALMEIDA, matrícula 101005701, usufruto de 2 (dois) dias de férias compensatórias, para serem usufruídas no período de 03/06/2024 a 04/06/2024, referente ao plantão integrado, conforme código nº 013915.

Art. 10. CONCEDER à Servidora Pública DANIELA BARBOSA REZENDE, matrícula 101055, usufruto de 1 (um) dia de folga compensatória, para ser usufruída no dia 03/06/2024, referente ao plantão integrado, conforme código nº 013930.

Art. 11. CONCEDER à Servidora Pública DANIELA TEIXEIRA MACHADO, matrícula 100297, usufruto de 1 (um) dia de folga compensatória, para ser usufruída no dia 10/06/2024, referente ao plantão integrado, conforme código nº 013942.

Art. 12. ALTERAR as férias individuais do Servidor Público MATEUS JOSE TIAGO LOPES MUSSI, matrícula 100862, que seriam usufruídas no período de 01/08/2024 a 30/08/2024, referente ao período aquisitivo 2021/2022, para serem usufruídas no período de 01/08/2025 a 30/08/2025, referente ao período aquisitivo 2021/2022, conforme procedimento nº 11167/2024.

Art. 13. CONCEDER ao Servidor Público EMANUEL ANTONIO GUIA DE LARA PINTO, matrícula 100421, usufruto de 15 (quinze) dias de férias individuais, para serem usufruídas no período de 05/08/2024 a 19/08/2024, referente ao período aquisitivo 2023/2024, conforme código nº 013931.

Cuiabá/MT, 28 de maio de 2024

MARIA CECÍLIA ALVES DA CUNHA
Segunda Subdefensora Pública-Geral do Estado de Mato Grosso

Protocolo 1584846

EXTRATO DO CONTRATO Nº 049/2024/DPE/MT

Processo nº: 726/2024

Contratante: DEFENSORIA PÚBLICA DO ESTADO DE MATO GROSSO.

Contratado: CONSTRUTORA SOBERANA EIRELI

Objeto: Contratação de empresa especializada para prestação de serviços de reforma predial (serviços comuns de engenharia), com fornecimento de peças, equipamentos, materiais e mão de obra, com o maior desconto a ser aplicado na planilha de serviços e insumos constantes da tabela SINAPI, nos setores administrativos e núcleos de Cuiabá e do interior do estado desta Instituição - Núcleo de Matupá

Data da assinatura: 09/04/2024.

Vigência: Este instrumento vigorará, por 365 (trezentos e sessenta e cinco) dias corridos, contados a partir da data da sua assinatura, tendo eficácia legal após a publicação do seu extrato no Diário Oficial do Estado.

Dotação orçamentária: 10101.0001.03.092.405.2336.0200.339000000.15000000.01.11

Elemento de Despesa: 39

Fundamento Legal: A presente contratação será regida pela Lei Federal nº 14.133/2021, Decreto Estadual nº 1.525/2022, Lei Estadual nº 11.123/2020 e todas alterações posteriores e, supletivamente, pelos princípios da teoria geral dos contratos e pelas disposições de direito privado.

Assinam: Primeiro Subdefensor Público-Geral - Rogério Borges Freitas Rep. Legal - Felipe Augusto Souza de Albuquerque

Fiscais do Contrato: 049/2024.

Portaria: 1102/2024.

	Servidor	Matrícula
Fiscal Titular	Adriano Augusto de Sousa Melo	1010049661
Fiscal Substituto	Guilherme Antônio Rosa e Silva	1010038651

Informações adicionais: https://www.gp.srv.br/transparencia_dpemt/servlet/home_contratos?1

Protocolo 1584848

PORTARIA Nº 1097/2024/SDPG

DESIGNAÇÃO DE FISCAL DO CONTRATO Nº 071/2023/DPE/MT

Processo de Origem: 5216/2024.

Contratante: DEFENSORIA PÚBLICA DO ESTADO DO MATO GROSSO.

Contratado: IMPACTO SERVIÇOS TERCEIRIZADOS EIRELI

Fiscal Setorial	Servidor	Matrícula
Fiscal titular	ERICK ROCHA SAID	101003465

Objeto Designar, com base no processo nº 5216/2024 o servidor abaixo descrito para responder pelo acompanhamento e Fiscalização Setorial de 07 postos previsto no 5º Termo Aditivo do Contrato nº 071/2023/DPE/MT, celebrado com a empresa IMPACTO SERVIÇOS TERCEIRIZADOS EIRELI, o presente contrato tem por objeto contratação de empresa especializada para prestação de serviços terceirizados de recepção humanizada, através de postos de Acolhimento, Secretariado, Atendimento de Relacionamento com o Usuário e Cuidador de Crianças, para atendimento das necessidades da Defensoria Pública do Estado de Mato Grosso.

Data de Assinatura: 28/05/2024.

O descumprimento das atribuições acima poderá resultar em responsabilização civil, penal e administrativa. Esta Portaria entra em vigor na data de sua publicação, revogando as disposições contrárias.

(Original Assinado)

ROGÉRIO BORGES FREITAS

Primeiro Subdefensor Público-Geral

Defensoria Pública do Estado de Mato Grosso

Protocolo 1584852

PODER LEGISLATIVO

AL

ASSEMBLEIA LEGISLATIVA

Tabela 1 - Demonstrativo da Despesa com Pessoal

ESTADO DE MATO GROSSO - ASSEMBLEIA LEGISLATIVA
RELATÓRIO DE GESTÃO FISCAL
DEMONSTRATIVO DA DESPESA COM PESSOAL
ORÇAMENTOS FISCAL E DA SEGURIDADE SOCIAL
1º QUADRIMESTRE 2024 - MAIO 2023 a ABRIL 2024

DESPESA COM PESSOAL	DESPESAS EXECUTADAS (Últimos 12 Meses)						1,00
	LIQUIDADAS						
	Maio	Junho	Julho	Agosto	Setembro	Outubro	
DESPESA BRUTA COM PESSOAL (I)	36.206.011,05	35.877.553,32	38.324.972,54	37.080.726,98	32.744.380,23	33.283.637,46	36.709.336,49
Pessoal Ativo	24.158.108,12	20.072.800,47	26.974.763,75	25.762.768,56	21.348.521,00	21.913.422,03	24.545.226,46
Vencimentos, Vantagens e Outras Despesas Variáveis	16.691.429,64	16.466.062,67	23.453.664,97	17.438.911,74	16.945.947,36	17.092.316,63	16.750.650,76
Obrigações Patronais	7.466.678,48	3.606.737,80	3.521.098,78	8.323.856,82	4.402.573,64	4.821.105,40	7.794.575,70
Total Pessoal Inativo e Pensionistas	12.047.902,93	15.804.752,85	11.350.208,79	11.317.958,42	11.395.859,23	11.370.215,43	12.164.110,03
Pessoal Inativo e Pensionistas FAP	2.412.646,44	1.601.488,93	1.718.111,54	1.626.479,49	1.626.479,48	1.626.479,48	2.452.214,21
Aposentadorias, Reserva e Reforma	-	-	-	-	-	-	-
Pensões	2.412.646,44	1.601.488,93	1.718.111,54	1.626.479,49	1.626.479,48	1.626.479,48	2.452.214,21
Pessoal Inativo e Pensionistas INSSPL	9.635.256,49	14.203.263,92	9.632.097,25	9.691.478,93	9.769.379,75	9.743.735,95	9.711.895,82
Aposentadorias, Reserva e Reforma	8.019.974,50	11.836.865,67	8.027.118,16	8.065.506,51	8.073.634,45	8.047.990,65	8.040.966,06
Pensões	1.615.281,99	2.366.398,25	1.604.979,09	1.625.972,42	1.695.745,30	1.695.745,30	1.670.929,76
Outras desp. Pessoal dec. contratos terceirização ou contratação ind. (§1º art. 18 LRF)	-	-	-	-	-	-	-
Despesa com Pessoal não Executada Orçamentariamente	-	-	-	-	-	-	-
DESPESAS NÃO COMPUTADAS (§ 1º do art. 19 da LRF) (II)	12.280.585,69	4.416.774,91	3.920.814,55	3.741.713,98	11.770.804,47	2.225.162,49	10.655.157,85
Indenizações por Demissão e Incentivos à Demissão Voluntária	449.217,72	465.759,81	624.774,05	516.312,20	608.799,18	598.683,01	336.282,34
Decorrentes de Decisão Judicial de período anterior ao da apuração	-	-	-	-	-	-	-
Despesas de Exercícios Anteriores de Período anterior ao da apuração	18.500,49	-	-	-	6.371,00	-	34.438,20
Total Pessoal Inativo e Pensionistas	11.812.867,48	3.951.015,10	3.296.040,50	3.225.401,78	11.155.634,29	1.626.479,48	10.284.437,31
Inativos e Pensionistas com Recursos Vinculados FAP	2.412.646,44	1.601.488,93	1.718.111,54	1.626.479,49	1.626.479,48	1.626.479,48	2.452.214,21
Inativos e Pensionistas com Recursos Vinculados INSSPL	9.400.221,04	2.349.526,17	1.577.928,96	1.598.922,29	9.529.154,81	-	7.832.223,10
DESPESA LÍQUIDA COM PESSOAL (III) = (I - II)	23.925.425,36	31.460.778,41	34.404.157,99	33.339.013,00	20.973.575,76	31.058.474,97	26.054.178,64

DESPESA COM PESSOAL	DESPESAS EXECUTADAS (Últimos 12 Meses)						Total (12 meses) (a)	Inscritas RPNP (b)
	LIQUIDADAS							
	Dezembro	Janeiro	Fevereiro	Março	Abril			
DESPESA BRUTA COM PESSOAL (I)	56.834.612,44	51.894.494,19	38.951.520,61	35.941.593,87	43.026.723,07	476.875.562,25	336.282,34	
Pessoal Ativo	40.802.333,83	40.526.109,06	27.318.220,36	24.250.708,08	31.321.858,06	328.994.839,78	336.282,34	
Vencimentos, Vantagens e Outras Despesas Variáveis	26.844.579,58	17.797.159,78	19.269.191,55	19.211.259,69	18.074.399,88	226.035.574,25	-	
Obrigações Patronais	13.957.754,25	22.728.949,28	8.049.028,81	5.039.448,39	13.247.458,18	102.959.265,53	-	
Total Pessoal Inativo e Pensionistas	16.032.278,61	11.368.385,13	11.633.300,25	11.690.885,79	11.704.865,01	147.880.722,47	336.282,34	
Pessoal Inativo e Pensionistas FAP	1.626.479,48	1.599.406,39	1.685.538,03	1.753.818,60	1.692.802,73	21.421.944,80	336.282,34	
Aposentadorias, Reserva e Reforma	-	-	-	-	-	-	-	
Pensões	1.626.479,48	1.599.406,39	1.685.538,03	1.753.818,60	1.692.802,73	21.421.944,80	-	
Pessoal Inativo e Pensionistas INSSPL	14.405.799,13	9.768.978,74	9.947.762,22	9.937.067,19	10.012.062,28	126.458.777,67	336.282,34	
Aposentadorias, Reserva e Reforma	11.913.870,16	8.055.556,78	8.190.369,74	8.178.814,39	8.143.144,54	104.593.811,61	-	
Pensões	2.491.928,97	1.713.421,96	1.757.392,48	1.758.252,80	1.868.917,74	21.864.966,06	-	
Outras desp. pessoal dec. contratos terceirização ou contratação ind. (§1º art. 18 LRF)	-	-	-	-	-	-	-	
Despesa com Pessoal não Executada Orçamentariamente	-	-	-	-	-	-	-	
DESPESAS NÃO COMPUTADAS (§ 1º do art. 19 da LRF) (II)	9.962.925,68	4.668.907,12	5.859.749,39	4.897.898,82	4.164.976,20	78.565.471,15	336.282,34	
Indenizações por Demissão e Incentivos à Demissão Voluntária	1.335.641,27	227.210,35	701.807,76	1.398.874,45	616.302,76	7.879.664,90	-	
Decorrentes de Decisão Judicial de período anterior ao da apuração	-	-	-	-	-	-	-	
Despesas de Exercícios Anteriores de Período anterior ao da apuração	-	1.141.915,45	1.736.201,80	-	-	2.937.426,94	-	
Total Pessoal Inativo e Pensionistas	8.627.284,41	3.299.781,32	3.421.739,83	3.499.024,37	3.548.673,44	67.748.379,31	336.282,34	
Inativos e Pensionistas com Recursos Vinculados FAP	1.626.479,48	1.599.406,39	1.685.538,03	1.753.818,60	1.692.802,73	21.421.944,80	-	
Inativos e Pensionistas com Recursos Vinculados INSSPL	7.000.804,93	1.700.374,93	1.736.201,80	1.745.205,77	1.855.870,71	46.326.434,51	-	
DESPESA LÍQUIDA COM PESSOAL (III) = (I - II)	46.871.686,76	47.225.587,07	33.091.771,22	31.043.695,05	38.861.746,87	398.310.091,10	336.282,34	
APURAÇÃO DO CUMPRIMENTO DO LIMITE LEGAL	VALOR						% SOBRE A RCL AJUSTADA	
RECEITA CORRENTE LÍQUIDA - RCL (IV)	31.782.282.527,98							
(I) Transferências obrigatórias da União relativas às emendas individuais (art. 166-A, § 1º, da CF) (V)	41.749.244,00							
(I) Transferências obrigatórias da União relativas às emendas de bancada (art. 166, § 16 da CF) (VI)	35.398.681,00							
RECEITA CORRENTE LÍQUIDA AJUSTADA PARA CÁLCULO DOS LIMITES DA DESPESA COM PESSOAL (VII) = (IV - V - VI)	31.705.134.602,98							
DESPESA TOTAL COM PESSOAL - DTP (VIII) = (III + III b)	398.310.091,10						1,26	
LIMITE MÁXIMO (IX) (incisos I, II e III, art. 20 da LRF)	561.180.882,47						1,77%	
LIMITE PRUDENCIAL (X) = (0,95 x IX) (parágrafo único do art. 22 da LRF)	533.121.838,35						1,68%	
LIMITE DE ALERTA (XI) = (0,90 x IX) (inciso II do §1º do art. 20 da LRF)	505.062.794,23						1,59%	

Fonte: Sistema Eloch - Serprel; Secretaria de Planejamento, Orçamento e Finanças - ALMT, FAP e INSSPL; 22/05/2024; 14h27min.

*Receita Corrente Líquida Fornecida pela SEFAZ-MT.

Nota: Durante o exercício, as despesas liquidadas são consideradas executadas. No encerramento do exercício, as despesas não liquidadas inscritas em Restos a Pagar Não Processado, também serão consideradas executadas.

Dessa forma, para maior transparência, as despesas executadas estão segregadas em:

a) Despesas liquidadas, consideradas aquelas em que houve a entrega do material ou serviço, nos termos do art. 63 da Lei 4.320/64;

b) Despesas empenhadas, mas não liquidadas, inscritas em Restos a Pagar Não Processado, são consideradas liquidadas no encerramento do exercício, por força do art.35, inciso II da Lei 4.320/64;

c) Conforme Parecer nº 188 de 19/02/2018, Procuradoria Geral da ALMT, o valor RS 21.421.944,80 da despesa com pessoal do Fundo de Assistência Parlamentar (FAP) devem ser apresentadas nas despesas não computadas.

Dep. EDUARDO BOTELHO
Presidente

Dep. MAX RUSSI
1º Secretário

CAMILO ROSA DE MELO
Secretário de Planejamento Orçamento e Finanças

NEWTON GOMES EVANGELISTA
Secretário de Controle Interno

RICARDO RIVA
Procurador Geral

CLEITON PEREIRA BRUM
Chefe de Divisão de Contabilidade
Contador - CRC/MT 013267/O-0

Original assinado.

PODER EXECUTIVO MUNICIPAL

PREFEITURA MUNICIPAL DE ÁGUA BOA

ERRATA DO EDITAL DE LICITAÇÃO

PROCESSO ADMINISTRATIVO Nº. 055/2024.
PREGÃO ELETRÔNICO Nº. 025/2024.

ONDE SE LÊ:

"15.1. A entrega dos materiais será programada em conformidade com a determinação da SECRETARIA SOLICITANTE, sendo entregue os quantitativos conforme pedido da Secretaria e entregue em até **de10 (dez) dias úteis** da ordem de fornecimento."

LEIA-SE:

"15.1. A entrega dos materiais será programada em conformidade com a determinação da SECRETARIA SOLICITANTE, sendo entregue os quantitativos conforme pedido da Secretaria e entregue em até **45 (quarenta e cinco) dias úteis** da ordem de fornecimento."

Água Boa, 28 de maio de 2024.

Ivania Cezira Volpi
Agente de Contratação

Protocolo 1584572

PREFEITURA MUNICIPAL DE APIACÁS

A Prefeitura Municipal de Apicás, estado de Mato Grosso, comunica a abertura da Licitação Modalidade CONCORRENCIA PÚBLICA Nº 004/2024, na forma eletrônica na Bolsa de Licitações e Leilões do Brasil (bl.org.br), que ocorrerá na data de 08/07/2024 às 09:00 (nove) horas (horário de Brasília). OBJETO: EXECUÇÃO DE OBRA AMPLIAÇÃO DO CENTRO DE REFERÊNCIA E ASSISTÊNCIA SOCIAL "CRÁS". CONTRATO DE REPASSE Nº 945827/2023/MDASCF/CAIXA, POR INTERMÉDIO DO MINISTÉRIO DO DESENVOLVIMENTO E ASSISTÊNCIA SOCIAL, FAMÍLIA E COMBATE A FOME, (SUAS), E O MUNICÍPIO DE APIACÁS, O edital contendo as instruções estará à disposição na sala de licitações, Avenida Brasil nº 1059, Apicás - MT, Telefone 66-3593-2227, email licitação@apiacas.mt.gov.br site www.apiacas.mt.gov.br E bl.or.br

Julio Cesar dos Santos
PREFEITO MUNICIPAL

ASPLEMAT Publicações 65.3365-0800

Protocolo 1584542

PREFEITURA MUNICIPAL DE ARAGUAIANA

EXTRATO DO CONTRATO Nº 17/2024

CONTRATANTE: MUNICÍPIO DE ARAGUAIANA/MT. CONTRATADO: MARCIO SOUZA FARIA LTDA. OBJETO: CONSTRUÇÃO DE UNIDADES HABITACIONAIS. CONVENIO Nº 0127/2023. Valor Global: R\$ 1.845.000,00 (um milhão oitocentos e quarenta e cinco mil reais). PRAZO: 330 (trezentos e trinta) dias. DATA: 22/05/2024

K3 Publicações em Jornais - k3publicacao@gmail.com

Protocolo 1584707

PREFEITURA MUNICIPAL DE ARAGUAINHA

EXTRATO DO CONTRATO 086/2024

NÚMERO DO CONTRATO: 086/2024.

FUNDAMENTO LEGAL: Lei Federal n.º 14.133/21.

CONTATANTE: PREFEITURA MUNICIPAL DE ARAGUAINHA - MT

CONTRATADO: CONSTRUTORA NOGUEIRA EIRELI - EPP

CNPJ: 10.535.515/0001-40

OBJETO: CONTRATAÇÃO DE EMPRESA ESPECIALIZADA PARA EXECUÇÃO DE OBRA DE REFORMA DA ESCOLA MUNICIPAL DE EDUCAÇÃO BÁSICA PAULO LOPES TEIXEIRA, COM FORNECIMENTO DE MATERIAIS, EM ATENDIMENTO AO TERMO DE CONVENIO E PLANO DE TRABALHO Nº 0394-2023, CELEBRADO ENTRE A PREFEITURA

MUNICIPAL DE ARAGUAINHA - MT E A SECRETARIA DE ESTADO DE EDUCAÇÃO DE MATO GROSSO - SEDUC - CONFORME MEMORIAL DESCRITIVO/CALCULO, CRONOGRAMA FISICO FINANCEIRO E PROJETOS ANEXOS AO EDITAL.

PRAZO DE EXECUÇÃO: 240 (DUZENTOS E QUARENTA) DIAS.

VALOR TOTAL DO CONTRATO: R\$ 1.804.851,01 (UM MILHÃO, OITOCENTOS E QUATRO MIL, OITOCENTOS E CINQUENTA E UM REAIS E UM CENTAVO).

DATA DO CONTRATO: 23/05/2024

DATA DA ASSINATURA: 27/05/2024.

VIGÊNCIA: 29/05/2024 a 24/01/2025.

Protocolo 1584714

PREFEITURA MUNICIPAL DE BRASORTE

AVISO DE RESULTADO

Pregão Presencial Nº 003/2024 - SRP

A Prefeitura Municipal de Brasnorte-MT, torna público para conhecimento dos interessados o resultado da Licitação com modalidade Pregão Presencial nº 003/2024 realizada dia 24 de maio de 2024 às 08:00 horas (horário local) onde reuniram-se o Sra. Pregoeira e a Equipe de apoio, nomeados pelo Decreto Municipal 036/2024, tendo como objeto REGISTRO DE PREÇO PARA FUTURA E EVENTUAL CONTRATAÇÃO DE PESSOA JURÍDICA PARA AQUISIÇÃO DE ÔNIBUS SEMI NOVO, PARA TRANSPORTE DE PASSAGEIROS, O VEÍCULO SERÁ USADO PARA TRANSPORTE DE PACIENTES EM ATENDIMENTO ATRAVÉS DE T.F.D. (TRATAMENTO FORA DE DOMICÍLIO), PARA ATENDER A SECRETARIA MUNICIPAL DE SAÚDE. Tipo: MENOR PREÇO POR ITEM. Quantidade de item: 01 (um), sagrou se vencedora a empresa: SILVERIO - TRANSPORTES LTDA, inscrita no CNPJ 04.461.214/0001-16, com valor total final de R\$ 1.860.000,00 (um milhão oitocentos e sessenta mil reais). Brasnorte - MT, 28 de maio de 2024.

Adjudico e Homologo a presente licitação, Edelo Marcelo Ferrari, Prefeito.

Protocolo 1584732

PREFEITURA MUNICIPAL DE CAMPO NOVO DO PARECIS

AVISO DE RESULTADO

PREGÃO ELETRÔNICO 047/2024

A PREFEITURA MUNICIPAL DE CAMPO NOVO DO PARECIS, através do seu Pregoeiro, torna público para conhecimento dos interessados que na licitação com modalidade **PREGÃO ELETRÔNICO 047/2024**, destinado a **REGISTRO DE PREÇOS** para futura e eventual aquisição de nitrogênio líquido a granel, Acetileno Industrial, Oxigênio Industrial e Gás de Solda Industrial, teve como vencedora a empresa: **OXILOPES OXIGENIO LTDA**, com valor total de **R\$ 44.250,00 (quarenta e quatro mil e duzentos e cinquenta reais)**.

Campo Novo do Parecis-MT, 28 de maio de 2024.

Leandro Nery Varaschin
Pregoeiro

AVISO DE RESULTADO DE JULGAMENTO DE RECURSO AO PREGÃO ELETRÔNICO Nº 010/2024

O Município de Campo Novo do Parecis vem, por meio deste tornar público para conhecimento dos interessados, a decisão relativa ao recurso administrativo apresentado no âmbito do Pregão Eletrônico nº 010/2024, cujo objeto é a Contratação de empresa especializada na área de prestação de Serviços Técnicos de Geologia e Engenharia Ambiental, vista a necessidade da aquisição da Licença de Operação do Sistema de Abastecimento de Água da ETA central do município de Campo Novo do Parecis/MT.

O recurso administrativo apresentado pela empresa **GEO7 ENGENHARIA LTDA**, que busca a modificação da decisão do Pregoeiro que resultou na desclassificação da mesma, **FOI DADO PROVIMENTO**.

Campo Novo do Parecis, 27 de maio de 2024.

Rafael Machado
Prefeito Municipal

**AVISO DE RESULTADO DE JULGAMENTO DE RECURSO AO
PREGÃO ELETRÔNICO Nº 010/2024**

O Município de Campo Novo do Parecis vem, por meio deste tornar público para conhecimento dos interessados, a decisão relativa ao recurso administrativo apresentado no âmbito do Pregão Eletrônico nº 010/2024, cujo objeto é a Contratação de empresa especializada na área de prestação de Serviços Técnicos de Geologia e Engenharia Ambiental, vista a necessidade da aquisição da Licença de Operação do Sistema de Abastecimento de Água da ETA central do município de Campo Novo do Parecis/MT.

O recurso administrativo apresentado pela empresa **BIOGS CONSULTORIA AMBIENTAL LTDA**, que busca a modificação da decisão do Pregoeiro que resultou na desclassificação da mesma, **FOI NEGADO PROVIMENTO**.
Campo Novo do Parecis, 27 de maio de 2024.

Rafael Machado
Prefeito Municipal

**AVISO DE LICITAÇÃO
EDITAL DE PREGÃO ELETRÔNICO RP 058/2024**

Recebimento das propostas: a partir do dia 29 de maio de 2024, às 08:00 horas. (horário de Brasília - DF)

Do encerramento das propostas: dia 17 de junho de 2024, às 08:00 horas. (horário de Brasília - DF)

Data de abertura das propostas: dia 17 de junho de 2024, às 09:00 horas. (horário de Brasília - DF)

Início da sessão de disputa de preços: dia 17 de junho de 2024, às 09:05 horas. (horário de Brasília - DF).

OBJETO: REGISTRO DE PREÇOS para futura e eventual contratação de empresa especializada na prestação de serviços de análises físico-químicos bacteriológicos dos padrões de potabilidade da água distribuída no município de Campo Novo do Parecis, para atender o Departamento de Água Parecis (DAP).

LOCAL DA REALIZAÇÃO DO CERTAME: <https://bllcompras.com/> Maiores informações poderão ser obtidas junto a Divisão de Licitações, no Paço Municipal Euclides Horst, Av. Mato Grosso 66NE, Campo Novo do Parecis MT, ou pelo telefone 65 3382 5100 / 5108, o edital na íntegra poderá ser retirado pelo site: www.camponovodoparecis.mt.gov.br
Campo Novo do Parecis-MT, 28 de maio de 2024.

Ronário Silva Nunes
Secretário Municipal de Infraestrutura

Protocolo 1584493

EXTRATO DE ADITAMENTO

Aditivo 01 Contrato nº 75/2023

Partes: Prefeitura Municipal de Campo Novo do Parecis X **WM ENGENHARIA E CONSTRUTORA LTDA-ME**, inscrita no CNPJ nº 27.950.696/0001-73.

Objeto: Prorroga-se o prazo da **vigência contratual** pelo período de 420 (quatrocentos e vinte) dias, contados a partir de 24 julho de 2024 até 17 de setembro de 2025.

Prorroga-se o prazo **execução da obra** pelo período de 360 (trezentos e sessenta) dias, contados a partir de 24 de maio de 2024 até 19 de maio de 2025.

Processo Licitatório: TOMADA DE PREÇOS Nº 001/2023
Secretaria: Secretaria de Educação

AVISO DE RESULTADO

INEXIGIBILIDADE / CHAMADA PÚBLICA Nº 008/2023

A PREFEITURA MUNICIPAL DE CAMPO NOVO DO PARECIS, através da Comissão de Permanente de Licitação, torna público para conhecimento dos interessados que na **INEXIGIBILIDADE / CHAMADA PÚBLICA Nº 008/2023**, destinada a **Credenciamento** de pessoas jurídicas especializadas na realização de Consultas e Laudos com finalidade diagnóstica, de forma complementar aos serviços oferecidos no Município de Campo Novo do Parecis/MT, teve como vencedoras as empresas: **ESSENCIAL SERVICOS MEDICOS LTDA**, portadora do CNPJ: 40.283.815/0001-40, **DATA MED LTDA**, portadora do CNPJ: 91.574.012/0001-85, **CAMPO NOVO PRESTACAO DE SERVICOS MEDICOS LTDA**, portadora do CNPJ: 07.690.918/0001-59.

Campo Novo do Parecis-MT, 28 de maio de 2024.

Leandro Nery Varaschin
Presidente da Comissão Permanente de Licitações

Protocolo 1584506

**AVISO DE LICITAÇÃO
EDITAL DE PREGÃO ELETRÔNICO RP 059/2024**

Recebimento das propostas: a partir do dia 29 de maio de 2024, às 08:00 horas. (horário de Brasília - DF)

Do encerramento das propostas: dia 18 de junho de 2024, às 08:00 horas. (horário de Brasília - DF)

Data de abertura das propostas: dia 18 de junho de 2024, às 09:00 horas. (horário de Brasília - DF)

Início da sessão de disputa de preços: dia 18 de junho de 2024, às 09:05 horas. (horário de Brasília - DF).

OBJETO: REGISTRO DE PREÇOS para futura e eventual aquisição de peças de reposição para manutenção preventiva e corretiva dos conjuntos semafóricos.

LOCAL DA REALIZAÇÃO DO CERTAME: <https://bllcompras.com/> Maiores informações poderão ser obtidas junto a Divisão de Licitações, no Paço Municipal Euclides Horst, Av. Mato Grosso 66NE, Campo Novo do Parecis MT, ou pelo telefone 65 3382 5100 / 5108, o edital na íntegra poderá ser retirado pelo site: www.camponovodoparecis.mt.gov.br
Campo Novo do Parecis-MT, 28 de maio de 2024.

Ronário Silva Nunes
Secretário Municipal de Infraestrutura

Protocolo 1584651

PREFEITURA MUNICIPAL DE CAMPO VERDE

CREDENCIAMENTO Nº 001/2024 INEXIGIBILIDADE 002/2024

OBJETO: CREDENCIAMENTO DE PESSOA JURÍDICA PARA ATUAR NOS SERVIÇOS DE PEDREIRO, SERVENTE DE PEDREIRO, PINTOR, AJUDANTE DE PINTOR, CARPINTEIRO, ELETRICISTA, AJUDANTE DE ELETRICISTA, TELHADISTA, AZULEJISTA, ENCANADOR, MONTADOR DE ESTRUTURA METÁLICA, MARCINEIRO PARA PEQUENOS REPAROS, REFORMAS E MANUTENÇÕES CORRETIVAS E PREVENTIVAS.

A Prefeitura Municipal de Campo Verde torna público o credenciamento da empresa: **DANIEL P.ALVES**, CNPJ Nº 36.420.640/0001-06, sendo Credenciamento 001/2024, processo de Inexigibilidade nº 002/2024. Campo Verde - MT, 28 de maio de 2024. **HÉLIDA B.M.P.HÜBNER** - Agente de Contratação.

Protocolo 1584642

TERMO DE REVOGAÇÃO - PREGÃO ELETRÔNICO Nº 045/2024

O Prefeito Municipal de Campo Verde-MT, Alexandre Lopes de Oliveira, no uso de suas atribuições legais, amparado pelo Art. 71 da Lei Federal 14.133/2021, resolve pela **REVOGAÇÃO** do PREGÃO ELETRÔNICO Nº 045/2024, cujo objeto é a **REGISTRO DE PREÇOS, VISANDO A FUTURA E EVENTUAL AQUISIÇÃO DE LICENÇAS PARA USO DE SOFTWARE DE ARQUITETURA E ENGENHARIA, DO TIPO LICENÇA ANUAL, SENDO: "FORNECIMENTO, SUPORTE E TREINAMENTO, VISANDO ATENDER O DEPARTAMENTO DE ARQUITETURA E ENGENHARIA NA SECRETARIA MUNICIPAL DE PLANEJAMENTO, atendendo o Ofício nº 203/2024 da Secretaria Municipal de Planejamento, anexo aos autos do processo licitatório.**

Campo Verde - MT, 28 de maio de 2024.
ALEXANDRE LOPES DE OLIVEIRA
Prefeito

Protocolo 1584815

PREFEITURA MUNICIPAL DE CANARANA

PREFEITURA MUNICIPAL DE CANARANA

EXTRATO - 1ªADITIVO CONTRATO Nº023/2024. Data: 23/04/2024. Concorrência:001/2023. Contratada: CONSTRUTORA GLOBAL LTDA. Objeto: Acréscimo de serviços dos itens 5.1, 5.2 e 5.3, e inclusão do item 6.1 à planilha orçamentária perfazendo o total de (+) **32.745,72**, o valor global do contrato passará ser de **R\$ 182.245,72**.

EXTRATO - 2ªADITIVO CONTRATO Nº023/2024. Data:13/05/2024. Concorrência:001/2023. Contratada: CONSTRUTORA GLOBAL LTDA. Objeto: fica acrescido o total de **30 dias para execução do contrato, estendendo-se até 17/06/2024.**

Protocolo 1584578

PREFEITURA MUNICIPAL DE COCALINHO

PREFEITURA MUNICIPAL DE COCALINHO AVISO DE RESULTADO PREGÃO PRESENCIAL Nº 007/2024 PROCESSO LICITATORIO Nº 030/2024

O município de Cocalinho, Estado de Mato Grosso, por intermédio do Pregoeiro designado pelo Decreto nº 2.404/2024, torna público, para conhecimento de quantos possam se interessar, o resultado da licitação para registro de preços, na modalidade pregão, na forma presencial, do tipo menor preço por lote, para o objeto: **registro de preços para futura e eventual contratação de empresa para prestação de serviços de manutenção de ar condicionado, atendendo a demanda das secretarias do município de Cocalinho - MT**, as especificações e quantitativos estão descritos no termo de referência anexo a este edital. Sagrou se vencedora do certame a seguinte empresa: **SOLUÇÕES COMÉRCIO E SERVIÇOS LTDA**, CNPJ: 33.150.767/0001-56 Valor do proponente: **R\$ 1.630.000,00** (Um milhão, seiscentos e trinta mil reais). Valor total do registro de preços: **R\$ 1.630.000,00** (Um milhão, seiscentos e trinta mil reais). Cocalinho - MT, 28 de maio de 2024.

Carlos Eduardo Rodrigues Adorno - Pregoeiro

Protocolo 1584681

PREFEITURA MUNICIPAL DE COLIDER

AVISO DE LICITAÇÃO - CONCORRÊNCIA Nº 005/2024

A PREFEITURA MUNICIPAL DE COLIDER/MT, através de seu Agente de Contratações, torna público, para conhecimento dos interessados, que realizará licitação na modalidade de **CONCORRÊNCIA** em sua forma presencial sob o nº 005/2024; **TIPO:** Menor Preço por Lote Global; **OBJETO:** CONCORRÊNCIA PRESENCIAL PARA CONTRATAÇÃO DE EMPRESA ESPECIALIZADA PARA EXECUÇÃO DE OBRA DE ILUMINAÇÃO DO ESTADIO MUNICIPAL JOÃO GUERREIRO NETO, SECRETARIA MUNICIPAL DE ESPORTES, MUNICÍPIO DE COLIDER/MT. **Sessão de abertura dia 05/07/2024 às 08h00min** (Horário de Mato Grosso) na Sala de Licitações da Prefeitura Municipal de Colider/MT, localizada na Travessa dos Parecis, nº 85, Setor Leste, Colider/MT; O Edital completo está à disposição dos interessados, gratuitamente, na Sala de Licitações da Prefeitura Municipal de Colider/MT, no site www.colider.mt.gov.br (Ícone: Cidadão - Portal Transparência - Licitações) e no Portal Nacional de Compras Públicas - PNCP (https://pncp.gov.br/app/editais/?q=&status=recebendo_proposta&pagina=1) ou através do email licitacao@colider.mt.gov.br

Colider/MT, 28 de maio de 2024

MARCIO ANTONIO DA SILVA
Agente de Contratações

Publique-se

Protocolo 1584550

##ATO AVISO DE LICITAÇÃO - PREGÃO ELETRÔNICO Nº 021/2024

##TEX A PREFEITURA MUNICIPAL DE COLIDER/MT, através de seu Pregoeiro, torna público, para conhecimento dos interessados, que realizará licitação na modalidade de PREGÃO em sua forma ELETRÔNICA sob o nº 021/2024; **TIPO:** Menor Preço por lote; **OBJETO:** AQUISIÇÃO DE INSTRUMENTO PARA FANFARRA MUNICIPAL, SECRETARIA MUNICIPAL DE CULTURA DE COLIDER-MT. CONVENIO Nº 1085/2023 SECEL - MT. Sessão de abertura dia 12/06/2024 às 08h30min. (Horário de Brasília/DF); **REALIZAÇÃO:** Por meio do site www.portaldecompraspublicas.com.br; **INTEGRA do EDITAL:** por meio do site: www.portaldecompraspublicas.com.br e no site da Prefeitura: www.colider.mt.gov.br (Ícone: Cidadão - Portal Transparência - Licitações).

##DAT Colider/MT, 28 de maio de 2024

##ASS MARCIO ANTONIO DA SILVA

##CAR Pregoeiro Oficial

Protocolo 1584558

PREFEITURA MUNICIPAL DE CONFRESA

TERMO DE RATIFICAÇÃO DE INEXIGIBILIDADE PROCESSO LICITATORIO Nº064/2024 INEXIGIBILIDADE DE LICITAÇÃO Nº010/2024

Objeto: Contratação De Artista Para O Dia Do Evangélico, Que Ocorrerá No Dia 30 De Junho Na Praça Angelina Fernandes Fonseca (Praça Camilão) Centro, Confresa - Mt. Atendendo Ao Calendário De Eventos Da Secretaria Municipal De Cultura Lei Municipal Nº 1.295/2023, De 29 De Dezembro De 2023. Contratada: LI Vilas Eventos Ltda Cnpj: 27.673.878/0001-44 End: Lote 04 Sala 901 Edif Palmas Business Cent Q Arne 12 Alameda 2 Cidade: Palmas-Tocep: 77.006-054. Fone: (63) 8125-2778 Email: Llvilas2eventos@

Gmail.Com. Valor Total Contratado: R\$ 180.000,00 (Cento E Oitenta Mil Reais), Para O Objeto Desta Inexigibilidade. Fundamento: Artigo 74, Inciso li Da Lei 14.133/21. Ratifico Nos Termos Do Artigo 74 Da Lei Federal Nº 14.133/21 A Inexigibilidade De Licitação Nº 010/2024, Em Conformidade Com O Termo De Referência. Confresa - Mt, 28 De Maio De 2024

RONIO CONDÃO BARROS MILHOMEM
PREFEITO MUNICIPAL

RC PUBLICAÇÕES 66 99984-4633.

Protocolo 1584649

PREFEITURA MUNICIPAL DE COTRIGUAÇU

AVISO DE ABERTURA DE LICITAÇÃO PREGÃO ELETRÔNICO-SRP Nº 012/2024

A Prefeitura Municipal de Cotriguaçu Av. 20 de Dezembro, nº 725 - Centro - Cotriguaçu/MT, torna público a ABERTURA de LICITAÇÃO NA MODALIDADE PREGÃO ELETRÔNICO-SRP Nº 012/2024 através da plataforma **COMPRASBR** <https://comprasbr.com.br/>, forma de julgamento: **Menor preço por item**, com a finalidade de selecionar propostas para. **"REGISTRO DE PREÇOS PARA AQUISIÇÃO DE EQUIPAMENTOS PERMANENTES, INSUMOS E MATERIAIS QUÍMICOS PARA SUPRIR A DEMANDA DA ESTAÇÃO DE TRATAMENTO DE ÁGUA (ETA) DE COTRIGUAÇU-MT, REFERENTE AOS ITENS FRACASSADOS DO PREGÃO ELETRÔNICO 004/2024"**. Cujas especificações detalhadas encontram-se no Edital da Licitação. Regem a presente licitação, a Lei nº 14.133/2021 e demais legislações aplicáveis. Abertura do dia **31 de maio de 2024 às 09:00 horas, até o dia 26 de junho de 2024 às 08:45 horas (HORÁRIO DE BRASÍLIA)**. O início da disputa ocorrerá no dia **26 de junho de 2024 às 09:00 horas (HORÁRIO DE BRASÍLIA)**. Poderão participar da licitação pessoas jurídicas que atuam no ramo pertinente ao objeto licitado, observadas as condições constantes do edital. O Edital completo poderá ser solicitado pelos interessados de segunda a sexta-feira pelo e-mail licitacao@cotriguacu.mt.gov.br ou no site da Prefeitura www.cotriguacu.mt.gov.br e <https://comprasbr.com.br/>. Cotriguaçu-MT, 28 de maio de 2024.

Gislaine de Souza Silvestre Krieser
Pregoeira

AVISO DE ABERTURA DE LICITAÇÃO PREGÃO ELETRÔNICO-SRP Nº 013/2024

A Prefeitura Municipal de Cotriguaçu Av. 20 de Dezembro, nº 725 - Centro - Cotriguaçu/MT, torna público a ABERTURA de LICITAÇÃO NA MODALIDADE PREGÃO ELETRÔNICO-SRP Nº 013/2024 através da plataforma **COMPRASBR** <https://comprasbr.com.br/>, forma de julgamento: **Menor preço por item**, com a finalidade de selecionar propostas para. **"AQUISIÇÃO DE FORMULAS INFANTIS PARA ATENDER AS NECESSIDADES DA SECRETARIA MUNICIPAL DE SAÚDE"**. Cujas especificações detalhadas encontram-se no Edital da Licitação. Regem a presente licitação, a Lei nº 14.133/2021 e demais legislações aplicáveis. Abertura do dia **31 de maio de 2024 às 09:00 horas, até o dia 01 de julho de 2024 às 08:45 horas (HORÁRIO DE BRASÍLIA)**. O início da disputa ocorrerá no dia **01 de julho de 2024 às 09:00 horas (HORÁRIO DE BRASÍLIA)**. Poderão participar da licitação pessoas jurídicas que atuam no ramo pertinente ao objeto licitado, observadas as condições constantes do edital. O Edital completo poderá ser solicitado pelos interessados de segunda a sexta-feira pelo e-mail licitacao@cotriguacu.mt.gov.br ou no site da Prefeitura www.cotriguacu.mt.gov.br e <https://comprasbr.com.br/>. Cotriguaçu-MT, 28 de maio de 2024.

Gislaine de Souza Silvestre Krieser
Pregoeira

AVISO DE ABERTURA DE LICITAÇÃO PREGÃO ELETRÔNICO-SRP Nº 014/2024

A Prefeitura Municipal de Cotriguaçu Av. 20 de Dezembro, nº 725 - Centro - Cotriguaçu/MT, torna público a ABERTURA de LICITAÇÃO NA MODALIDADE PREGÃO ELETRÔNICO-SRP Nº 014/2024 através da plataforma **COMPRASBR** <https://comprasbr.com.br/>, forma de julgamento: **Menor preço por item**, com a finalidade de selecionar propostas para. **"AQUISIÇÃO DE CAMINHÃO USADO TIPO PLATAFORMA PRANCHA PARA ATENDER O DISTRITO DE NOVA UNIÃO"**. Cujas especificações detalhadas encontram-se no Edital da Licitação. Regem a presente licitação, a Lei nº 14.133/2021 e demais legislações aplicáveis. Abertura do dia **31 de maio de 2024 às 09:00 horas, até o dia 25 de junho de 2024 às 08:45 horas (HORÁRIO DE BRASÍLIA)**. O início da disputa ocorrerá no dia **25 de junho de 2024 às 09:00 horas (HORÁRIO DE BRASÍLIA)**. Poderão participar da licitação pessoas jurídicas que atuam no ramo pertinente ao objeto licitado, observadas as condições constantes do edital. O Edital completo poderá ser solicitado pelos interessados de segunda a sexta-feira pelo e-mail licitacao@cotriguacu.mt.gov.br ou no site da Prefeitura www.cotriguacu.mt.gov.br e <https://comprasbr.com.br/>. Cotriguaçu-MT, 28 de maio de 2024.

Gislaine de Souza Silvestre Krieser
Pregoeira

Protocolo 1584539

PREFEITURA MUNICIPAL DE DIAMANTINO**AVISO DE PRORROGAÇÃO
CONCORRÊNCIA PÚBLICA ELETRÔNICA Nº 001/2024**

A Prefeitura Municipal de Diamantino-MT, torna público, a PRORROGAÇÃO de abertura, da Concorrência Pública Eletrônica nº 001/2024, que tem como objetivo a CONTRATAÇÃO DE EMPRESA ESPECIALIZADA NO RAMO DE OBRAS CIVIS PARA CONSTRUÇÃO DE ESCOLA MILITAR EM DIAMANTINO/MT. Por interesse da Administração. Fica prorrogada a Abertura e Julgamento das Propostas para: às 09h00min (horário de Brasília), do dia 06/06/2024. Local: Portal Bolsa de Licitações do Brasil - BLL www.bll.org.br. O edital completo está disponível na plataforma e no site da Prefeitura Municipal de Diamantino/MT.

Diamantino-MT, 27 de maio de 2024.
NICHOLAS DA COSTA MACHADO
Agente de Contratação

Protocolo 1584319

PREFEITURA MUNICIPAL DE GAÚCHA DO NORTE**AVISO DE LICITAÇÃO
PROCEDIMENTO ADMINISTRATIVO Nº 073/2024
PREGÃO PRESENCIAL - SRP - Nº 019/2024**

O município de Gaúcha do Norte/MT, por meio de sua Pregoeira Oficial, torna público o Sistema de Registro de Preços para futura e eventual contratação de empresa para **PRESTAÇÃO DE SERVIÇO DE MÉDICO CLÍNICO GERAL COM PÓS-GRADUAÇÃO EM GINECOLOGIA PARA ATUAR EM REGIME DE 60 HORAS SEMANAIS MAIS PLANTÕES NO HOSPITAL MUNICIPAL OU PSF** para o município de Gaúcha do Norte-MT, que será realizada no dia **12/06/2024 às 07h30min (Horário de Cuiabá/MT)** na sala de licitações. Este pregão será regido pela Lei nº. 14.133/21, suas alterações e demais disposições aplicáveis. O edital será disponibilizado no site www.gauchadonorte.mt.gov.br e no e-mail licitacaogauchadonorte@gmail.com.

Gaúcha do Norte, 28 de maio de 2024.

NEILLA F. DE SOUZA
AGENTE DE CONTRATAÇÃO

Protocolo 1584520

PREFEITURA MUNICIPAL DE ITIQUIRA**PROCESSO ADMINISTRATIVO Nº 032/2024
PREGÃO ELETRÔNICO Nº 009/2024****AVISO DE LICITAÇÃO**

A **PREFEITURA MUNICIPAL DE ITIQUIRA/MT**, através de sua pregoeira, torna público que realizará licitação na modalidade **PREGÃO ELETRÔNICO Nº 009/2024**, do tipo **MENOR PREÇO GLOBAL** tendo por objeto **REGISTRO DE PREÇOS PARA FUTURA E EVENTUAL CONTRATAÇÃO DE EMPRESA ESPECIALIZADA NA PRESTAÇÃO DE SERVIÇOS DE GERENCIAMENTO, CONTROLE E INTERMEDIÇÃO NO FORNECIMENTO DE COMBUSTÍVEIS, MEDIANTE A IMPLANTAÇÃO DE SISTEMA VIA WEB, POR MEIO DE CARTÃO MAGNÉTICO OU MICROPROCESSADO**, cujas especificações detalhadas encontram-se no edital e seus anexos disponíveis nos endereços: <https://bllcompras.com/> e www.itiquira.mt.gov.br. A abertura da disputa de preços está marcada para o dia **17 DE JUNHO DE 2024, ÀS 09H00 - Horário de Brasília/DF. REALIZAÇÃO:** por meio do site <https://bllcompras.com/>. Outras informações poderão ser obtidas pelo e-mail: licitacao@itiquira.mt.gov.br ou pelo telefone (65) 3491-1061.

Itiquira/MT, em 28 de maio de 2024.

Juliane Presotto
Pregoeira

Protocolo 1584637

RESULTADO DE LICITAÇÃO**PROCESSO ADMINISTRATIVO Nº 027/2024
DISPENSA ELETRÔNICA Nº 003/2024**

A Prefeitura Municipal de Itiquira/MT, torna público para conhecimento dos interessados que na **DISPENSA ELETRÔNICA Nº 003/2024**, art. 75, inciso IV, alínea "m" nos termos da Lei nº 14.133, de 1º de abril de 2021, do Decreto Municipal 123 de 28 de dezembro de 2023, objetivando a **AQUISIÇÃO DA MEDICAÇÃO "NINTEDANIBE 150MG" EM ATENDIMENTO A ORDEM**

JUDICIAL, obteve o seguinte resultado: **SANTE MEDICA HOSPITALAR LTDA**, inscrita no CNPJ sob o nº 16.699.864/0001-83, sagrou-se vencedora com o valor total de R\$ 25.200,00 (vinte e cinco mil duzentos reais).

Itiquira/MT, em 28 de maio de 2024.

ROSANGELA EVANGELISTA DOS SANTOS
Coordenadora de Compras Publicas

Protocolo 1584670

PREFEITURA MUNICIPAL DE MARCELÂNDIA**EXTRATO DE DISPENSA DE LICITAÇÃO Nº 012/2024**

A Prefeitura Municipal de Marcelândia, através de sua Agente de Contratação, comunica a todos os interessados que realizou o Processo de Dispensa de Licitação para a Dispensa de Licitação para contratação de empresa especializada para reconstrução emergencial da ponte de madeira sobre o rio Lontrinha, secretaria de obras, mobilidade e serviços urbanos no Município de Marcelândia-MT, para atender a demanda da Secretaria Municipal de Obras, Mobilidade e Serviços Urbanos, onde contratou-se a empresa **M C BRUSTOLIN ENGENHARIA LTDA**, inscrita no CNPJ nº **28.836.771/0001-32** com o valor Total de **R\$ 162.481,25**. O Processo tem fundamento no Art. 75, da Lei Federal nº 14.133/2021. Maiores informações junto à sede da Prefeitura Municipal localizada na Rua dos três poderes nº 777, fone (66) 3536 3100 das 07:00hrs as 11:00hrs e das 13:00hrs as 17:00hrs.

Marcelândia/MT, 28 de maio de 2024.

Gisele Aparecida da Silva Pires
Agente de Contratação

Protocolo 1584756

PREFEITURA MUNICIPAL DE MATUPÁ**AVISO DE LICITAÇÃO PREGÃO ELETRÔNICO - Nº. 025/2024**

A Prefeitura Municipal de Matupá, através da equipe da pregoeira, comunica a todos os interessados que realizará no próximo dia 19 de junho de 2024 às 14h30min (Horário de Brasília/DF) por meio do site www.bllcompras.org.br o "PREGÃO ELETRÔNICO SISTEMA REGISTRO DE PREÇO PARA FUTUROS E EVENTUAIS SERVIÇOS DE BORRACHARIA, VULCANIZAÇÃO, DUPLAGEM DE PNEUS E SERVIÇO DE AUTO SOCORRO DE BORRACHARIA PARA OS VEÍCULOS, MÁQUINAS E EQUIPAMENTOS DA FROTA MUNICIPAL DE MATUPÁ". Maiores informações através do Edital nº. 029/2024, que estará disponível no site https://www.gp.srv.br/transparencia_matupa/servlet/home_portal_v2 e www.bllcompras.org.br ou deve ser solicitado pelo e-mail atendimento@matupa.mt.gov.br ou junto à sede da Prefeitura Municipal localizada da Av. Hermínio Ometto, 101, ZE-022, fones (66) 3595-3100 das 07h00min às 11h00min. Matupá - MT, 28 de maio de 2024. **ALEXSANDRA TOSTA BATISTA - Pregoeira Oficial -**

Protocolo 1584471

AVISO DE RESULTADO PREGÃO ELETRÔNICO - Nº. 015/2024

A Prefeitura Municipal de Matupá, através da equipe da pregoeira, comunica a todos os interessados que realizou por meio do site www.bllcompras.org.br o **PROCESSO LICITATÓRIO NA MODALIDADE PREGÃO ELETRÔNICO SISTEMA REGISTRO DE PREÇO PARA CONTRATAÇÃO DE EMPRESA PARA TRATAMENTO DE EQUOTERAPIA PARA PACIENTES DA REDE MUNICIPAL DE SAÚDE DO MUNICÍPIO DE MATUPÁ**, aonde consagrou-se vencedor o Licitante: **ESTIMULAR CENTRO MULTIDISCIPLINAR LTDA INSCRITA NO CNPJ:48.423.635/0001-28** com valor total de R\$ 273.600,00. Matupá/MT, 28 de maio 2024. **ALEXSANDRA TOSTA BATISTA - Pregoeira Oficial -**

Protocolo 1584488

EXTRATO DE INEXIGIBILIDADE DE LICITAÇÃO Nº 009/2024

A Prefeitura Municipal de Matupá, comunica a todos os interessados que realizou o **PROCESSO DE INEXIGIBILIDADE DE LICITAÇÃO PARA CONTRATAÇÃO DOS SHOWS PARA EXPOMATUPÁ 2024 EM COMEMORAÇÃO AO 36º ANIVERSÁRIO DO MUNICÍPIO DE MATUPÁ NO DIA 03/07/2024 - HUGO E GUILHERME**, onde se contratou a empresa **SEGUNDA GESTAO PRODUCOES ARTISTICAS E EVENTOS LTDA** inscrita no CNPJ 32.931.368/0001-60 com um valor total estimado de R\$ 584.000,00. O processo tem Fundamentos Legais nos Art. 74 da Lei 14.133/2021 - Matupá - MT, 27 de maio de 2024. - **SUELEN CRISTINE JAROSKI - Agente de Contratação.**

Protocolo 1584847

EXTRATO DE INEXIGIBILIDADE DE LICITAÇÃO Nº 010/2024

A Prefeitura Municipal de Matupá, comunica a todos os interessados que realizou o PROCESSO DE INEXIGIBILIDADE DE LICITAÇÃO PARA CONTRATAÇÃO DOS SHOWS PARA EXPOMATUPÁ 2024 EM COMEMORAÇÃO AO 36º ANIVERSÁRIO DO MUNICÍPIO DE MATUPÁ NO DIA 04/07/2024 - JÚNIOR MARRA, onde se contratou a empresa E&E PRODUÇÕES E PARTICIPAÇÕES LTDA inscrita no CNPJ 29.301.296/0001-62 com um valor total estimado de R\$ 130.000,00. O processo tem Fundamentos Legais nos Art. 74 da Lei 14.1333/2021 - Matupá - MT, 27 de maio de 2024. - SUELEN CRISTINE JAROSKI - Agente de Contratação.

Protocolo 1584849

EXTRATO DE INEXIGIBILIDADE DE LICITAÇÃO Nº 011/2024

A Prefeitura Municipal de Matupá, comunica a todos os interessados que realizou o PROCESSO DE INEXIGIBILIDADE DE LICITAÇÃO PARA CONTRATAÇÃO DOS SHOWS PARA EXPOMATUPÁ 2024 EM COMEMORAÇÃO AO 36º ANIVERSÁRIO DO MUNICÍPIO DE MATUPÁ NO DIA 05/07/2024 - FERNANDO E SOROCABA, onde se contratou a empresa JOSE CARLOS DE ASSIS PRODUÇÕES ARTÍSTICAS LTDA inscrita no CNPJ 43.706.788/0001-69 com um valor total estimado de R\$ 350.000,00. O processo tem Fundamentos Legais nos Art. 74 da Lei 14.1333/2021 - Matupá - MT, 27 de maio de 2024. - SUELEN CRISTINE JAROSKI - Agente de Contratação.

Protocolo 1584850

EXTRATO DE INEXIGIBILIDADE DE LICITAÇÃO Nº 012/2024

A Prefeitura Municipal de Matupá, comunica a todos os interessados que realizou o PROCESSO DE INEXIGIBILIDADE DE LICITAÇÃO PARA CONTRATAÇÃO DOS SHOWS PARA EXPOMATUPÁ 2024 EM COMEMORAÇÃO AO 36º ANIVERSÁRIO DO MUNICÍPIO DE MATUPÁ NO DIA 06/07/2024 - RIO NEGRO E SOLIMÕES, onde se contratou a empresa TRUST MUSIC PRODUÇÕES ARTÍSTICAS LTDA inscrita no CNPJ 36.149.883/0001-43 com um valor total estimado de R\$ 480.000,00. O processo tem Fundamentos Legais nos Art. 74 da Lei 14.1333/2021 - Matupá - MT, 27 de maio de 2024. - SUELEN CRISTINE JAROSKI - Agente de Contratação.

Protocolo 1584851

PREFEITURA MUNICIPAL DE NOSSA SENHORA DO LIVRAMENTO**##ATO AVISO DE ABERTURA DE LICITAÇÃO PREGÃO ELETRÔNICO Nº 005 2024 - PROCESSO ADMINISTRATIVO N.º 10043/2024.**

A PREFEITURA MUNICIPAL DE NOSSA SENHORA DO LIVRAMENTO-MT, através de sua Pregoeira e Equipe de Apoio, nomeada nas Portarias n 44/2024 dia 15 de Janeiro de 2024 e 84/2024 do" dia 18 de Março de 2024, **TORNA PÚBLICO** que se encontra autorizada a realização de licitação na modalidade **PREGÃO**, na forma **ELETRÔNICA**, sobre o **Nº 005/2024**, do tipo de disputa **ABERTO E FECHADO - MENOR PREÇO LOTE GLOBAL**, tendo por finalidade a qualificação de empresas e a seleção de proposta mais vantajosa, conforme descrito neste Edital e seus anexos, nos termos da Lei nº 14.133/2021, do Decreto nº 11.462 de 31 de março de 2023, Decreto nº 7892, de 23 de janeiro e 2013, da Lei Complementar nº 123, de 14 de dezembro de 2006, do Decreto nº 8.538, de 06 de outubro de 2015, Decreto Municipal 004/2024 aplicando-se, e as exigências estabelecidas neste Edital.

OBJETO: Registro de Preço para Futura e Eventual **Contratação de Empresa Prestadora de Serviço para Instalação, Desinstalação, Higienização, Limpeza, Recarga de Gás, e Serviço de Manutenção Corretiva e Preventiva de Ar Condicionado, com Fornecimento de Peças, Incluindo Mão de Obra Especializada** Para Atender a Demanda da Prefeitura Municipal e das Secretarias.

RECEBIMENTO DAS PROPOSTAS: a partir do dia 04 de Junho de, às 10:horas- (horário de Brasília - DF);DO ENCERRAMENTO DAS PROPOSTAS: dia 18 de Junho de 2024, às 09:00 horas- (horário de Brasília - DF);DATA DE ABERTURA DAS PROPOSTAS: dia 18 de Junho de 2024, às 09:30 horas. (horário de Brasília - DF);INÍCIO DA SESSÃO DE DISPUTA DE PREÇOS: dia 18 de Junho de 2024, às 10:30 horas. (horário de Brasília - DF).

ENDEREÇO ELETRÔNICO: O Pregão Eletrônico será realizado no endereço eletrônico www.bll.org.br, através da Pregoeira e Equipe de Apoio.

EDITAL: O Instrumento Convocatório e todos os elementos integrantes encontram-se disponíveis para consulta e retirada no endereço eletrônico mencionado e site <http://www.nossasenhoralivramento.mt.gov.br/>.

INFORMAÇÕES COMPLEMENTARES: Maiores informações e esclarecimentos sobre o certame serão prestados pela Pregoeira e Equipe de Apoio na sede da Prefeitura Municipal de Nossa Senhora do Livramento-MT, sito à Avenida Coronel Botelho n458 - CEP 78.178.000,

Nossa Senhora do Livramento - MT, em dias úteis nos horários de 07h00min as 13h00min (Horário de Cuiabá/MT), telefone: (65) 3351-1200 site: <http://www.nossasenhoralivramento.mt.gov.br/> ou pelo e-mail: licitacao@livramento.mt.gov.br

##DAT Nossa Senhora do Livramento-MT., 27 de Maio de 2024.

##ASS Valquiria Ana de Campos-Pregoeira/Substituta 084/2024

Protocolo 1584320

PREFEITURA MUNICIPAL DE NOVA CANAÃ DO NORTE

EXTRATO DO CONTRATO 035/2024

CONTRATANTE: PREFEITURA MUNICIPAL DE NOVA CANAÃ DO NORTE - MT

CONTRATADA: COMÉRCIO DE MOTOS SINOP LTDA.

OBJETO: Aquisição de 03(três) Veículo Tipo Motocicleta (novo), para atender as necessidades da Secretaria Municipal de Obras.Serv. Públicos e Transportes de Nova Canaã do Norte/MT.

VALOR DO CONTRATO:R\$ 46.650,00 (Quarenta e seis mil, seiscentos e cinquenta reais).

VIGÊNCIA: 31 de dezembro de 2024.

DATA DA ASSINATURA: 27 de maio de 2024.

Rubens Roberto Rosa

Prefeito Municipal

Protocolo 1584514

PREFEITURA MUNICIPAL DE NOVA OLÍMPIA

EXTRATO DO CONTRATO Nº 071/2024/PMNO, REFERENTE A CONCORRÊNCIA ELETRÔNICA Nº 001/2024/PMNO, PROCESSO ADMINISTRATIVO Nº 026/2024/PMNO. CONTRATANTE: O MUNICIPIO DE NOVA OLÍMPIA/MT, INSCRITO NO CNPJ Nº 03.238.920/0001-30. CONTRATADA: empresa, BALSAMO CONSTRUÇÕES LTDA, inscrita no CNPJ sob nº 25.220.650/0001-73. O valor global do contrato é de R\$ 1.119.892,39 (Um Milhão Cento e Dezenove Mil Oitocentos e Noventa e Dois Reais e Tinta e Nove Centavos). OBJETO: CONTRATAÇÃO DE EMPRESA ESPECIALIZADA PRA EXECUÇÃO DE MICRORREVESTIMENTO EM RUAS DIVERSAS NO PERÍMETRO URBANO NO MUNICIPIO DE NOVA OLÍMPIA/MT. DOTAÇÃO ORÇAMENTARIA: 08.080.0.2.15.451.0036.1079.4.4.90.51.00.00.1701000000,08.080.0.2.15.451.0036.1079.4.4.90.51.00.00.15000000000. VIGÊNCIA: 28/05/2024 ATÉ 27/05/2025.

Nova Olímpia - MT, 28 de maio de 2024.

José Elpidio De Moraes Cavalcante - Prefeito Municipal De Nova Olímpia-MT.

EXTRATO DO CONTRATO Nº 072/2024/PMNO, REFERENTE A CONCORRÊNCIA ELETRÔNICA Nº 003/2024/PMNO, PROCESSO ADMINISTRATIVO Nº 028/2024/PMNO. CONTRATANTE: O MUNICIPIO DE NOVA OLÍMPIA/MT, INSCRITO NO CNPJ Nº 03.238.920/0001-30. CONTRATADA: empresa, MC TERRAPLANAGEM, TRANSPORTES & SERVIÇOS LTDA ME, inscrita sob o CNPJ/MF nº 09.356.670/0001-10. O valor global do contrato é de R\$ 1.898.736,37 (Um Milhão Oitocentos e Noventa e Oito Mil Setecentos e Trinta e Seis Reais e Trinta e Sete Centavos). OBJETO: CONTRATAÇÃO DE EMPRESA ESPECIALIZADA PARA EXECUÇÃO DE PAVIMENTAÇÃO ASFÁLTICA NO BAIRRO SÃO JOAO II NO PERÍMETRO URBANO NO MUNICIPIO DE NOVA OLÍMPIA/MT. DOTAÇÃO ORÇAMENTARIA: 08.080.0.2.15.451.0036.1079.4.4.90.51.00.00.1701000000,08.080.0.2.15.451.0036.1079.4.4.90.51.00.00.15000000000. VIGÊNCIA: 28/05/2024 ATÉ 27/05/2025.

Nova Olímpia - MT, 27 de maio de 2024.

José Elpidio De Moraes Cavalcante - Prefeito Municipal De Nova Olímpia-MT.

EXTRATO DE ATA DE RESULTADO DE LICITAÇÃO

PROC. ADM. -Nº 025/2024/DL/PMNO. TIPO: PREGAO ELETRONICO Nº 008/2024/DL/PMNO OBJETO: REGISTRO DE PREÇOS PARA FUTURA E EVENTUAL AQUISIÇÃO DE GÊNEROS ALIMENTÍCIOS NÃO PERECÍVEIS DESTINADOS AOS ORGAOS PUBLICOS DO MUNICIPIO DE NOVA OLÍMPIA/MT. ORGAO PROMOTOR: PREFEITURA MUNICIPAL DE NOVA OLÍMPIA- MT -CNPJ. n.º 03.238.920/0001-30. LICITANTE VENCEDOR: *IGUACU COMERCIO DE GAS LTDA - 12.835.034/0001-85 VALOR: R\$ 1.306.991,54* DUPAN EMPORIO NATURAL LTDA - 28.208.248/0001-61 VALOR: R\$ 6.978,10* C. R. DOS SANTOS COMERCIO DE ALIMENTOS - 20.307.873/0001-59 VALOR: R\$ 329.874,89* NUTRICENTER DISTRIBUIDORA DE PRODUTOS NUTRICIONAIS E HOSPITALARES LTDA - 06.372.763/0001-40* VALOR: R\$ 105.297,55* PAULO EDUARDO BERNARDO LIRA LTDA - 46.936.628/0001-02 VALOR: R\$ 17.996,65* CBA FARMA COMERCIO E DISTRIBUIDORA DE PRODUTOS NUTRICIONAIS E FARMACÊUTICOS LTDA - 07.944.844/0001-30 VALOR: R\$ 14.713,00. FUNDAMENTO LEGAL: 14.133/2021. PREGOEIRA- PORT. MUNICIPAL Nº 136/2024.

Nova Olímpia - MT, 28 de maio de 2024.

Eliete Maria Da Silva - Pregoeira. Portaria 136/2024

K3 Publicações em Jornais - k3publicacao@gmail.com

Protocolo 1584716

PREFEITURA MUNICIPAL DE NOVA UBIRATÃ

PREFEITURA MUNICIPAL DE NOVA UBIRATÃ
EXTRATOS DE ATA DE REGISTRO DE PREÇO

Cancelar O Distrato Da Ata De Registro De Preço Nº 217/2023 - Data: 28/05/2024 - Registro De Preços Para Futura E Eventual Aquisição De Eletrodomésticos Para Uso Das Secretarias Municipais Para A Sede Do Município De Nova Ubiratã - Mt - Promitente Fornecedor: Go Vendas Eletrônicas Eireli, Inscrita No Cnpj: 36.521.392.0001/81 - Cancelamento Do Distrato Da Ata De Registro De Preço - Origem: Pregão Eletrônico: Nº. 063/2023.

RC PUBLICAÇÕES 66 99984-4633.

Protocolo 1584633

PREFEITURA MUNICIPAL DE NOVA XAVANTINA

AVISO DE LICITAÇÃO - DISPENSA ELETRÔNICA Nº 003/2.024 - COM BASE NO ART. 75, INCISO I, DA LEI Nº 14.133/2.021

A PREFEITURA MUNICIPAL DE NOVA XAVANTINA - MT, torna público que fará realizar DISPENSA DE LICITAÇÃO ELETRÔNICA Nº 003/2.024 - objeto: CONTRATAÇÃO DE EMPRESA ESPECIALIZADA EM ENGENHARIA PARA CONSTRUÇÃO DE BANHEIRO SOCIAL COM LAJE NA SEDE DA SECRETARIA MUNICIPAL DE ADMINISTRAÇÃO, CONFORME ESPECIFICAÇÕES DO PROJETO E MEMORIAL DESCRITIVO E PLANILHAS INTEGRANTES DO EDITAL. A participação na presente dispensa eletrônica se dará mediante Sistema de Dispensa Eletrônica na Plataforma BLL - Bolsa de Licitações do Brasil, a partir do dia 29/05/2024 para envio de suas propostas e a fase de lances no dia 06/06/2024, das 12:00 às 18:00hrs, HORÁRIO DE BRASÍLIA. Disponível no endereço eletrônico www.bll.org.br. O EDITAL e todos os elementos integrantes encontram-se disponíveis para consulta e retirada no endereço eletrônico mencionado e sites <https://novaxavantina.mt.gov.br/editais-de-licitacoes> e www.bll.org.br. Maiores informações e esclarecimentos sobre o certame pelo e-mail: licitacao@novaxavantina.mt.gov.br e/ou site <https://novaxavantina.mt.gov.br/editais-de-licitacoes>. Nova Xavantina - MT, 28 de maio de 2.024.

Marina Angélica Marca
Agente de Contratação

HOMOLOGAÇÃO- PREGÃO ELETRÔNICO Nº 004/2.024

A Prefeitura Municipal de Nova Xavantina - MT, através de sua Pregoeira, vem a público divulgar a HOMOLOGAÇÃO da licitação na modalidade Pregão Eletrônico nº 004/2.024, o qual teve por Objeto: REGISTRO DE PREÇOS PARA FUTURA E EVENTUAL AQUISIÇÃO DE MUDAS E PLANTAS ORNAMENTAIS PARA ATENDER AS NECESSIDADES DA SECRETARIA MUNICIPAL DE CIDADE. Empresa habilitada e vencedora/detentora: FRUTICULTURA PLANTAR LTDA, inscrita no CNPJ nº 14.308.564/0001-09, com o valor global de R\$ 27.876,50 (vinte e sete mil e oitocentos e setenta e seis reais e cinquenta centavos). Nova Xavantina - MT, 28 de maio de 2.024.

Marina Angélica Marca
Pregoeira

AVISO DE LICITAÇÃO - PREGÃO ELETRÔNICO Nº 007/2.024.

A PREFEITURA MUNICIPAL DE NOVA XAVANTINA - MT, torna público que fará realizar PREGÃO ELETRÔNICO Nº 007/2.024 - objeto: REGISTRO DE PREÇO PARA FUTURA E EVENTUAL AQUISIÇÃO DE KITS DE UNIFORMES E ACESSÓRIOS ESCOLARES PARA ATENDER AS DEMANDAS DA SECRETARIA DE EDUCAÇÃO DO MUNICÍPIO

DE NOVA XAVANTINA - MT - MT. RECEBIMENTO DAS PROPOSTAS: À Partir do dia 28/05/2.024 às 12h00 (HORÁRIO DE BRASÍLIA - DF); DO ENCERRAMENTO DAS PROPOSTAS: Dia 12/06/2.024 às 13h00 (HORÁRIO DE BRASÍLIA - DF); DATA DE ABERTURA DAS PROPOSTAS: Dia 12/06/2.024 às 13h00 (HORÁRIO DE BRASÍLIA - DF); INÍCIO DA SESSÃO DE DISPUTA DE PREÇOS: Dia 12/06/2.024 às 13h30 (HORÁRIO DE BRASÍLIA - DF). ENDEREÇO ELETRÔNICO: www.bll.org.br O EDITAL e todos os elementos integrantes encontram-se disponíveis para consulta e retirada no endereço eletrônico mencionado e sites <https://www.novaxavantina.mt.gov.br/Publicacoes/Licitacoes/Pregaoeletronico/> e www.bll.org.br. Maiores informações e esclarecimentos sobre o certame pelo e-mail: licitacao@novaxavantina.mt.gov.br e/ou site <https://www.novaxavantina.mt.gov.br/Publicacoes/Licitacoes/Pregaoeletronico/>. Nova Xavantina - MT, 27 de maio de 2.024.

Marina Angélica Marca

Pregoeira

RC PUBLICAÇÕES 66 99984-4633.

Protocolo 1584606

PREFEITURA MUNICIPAL DE NOVO HORIZONTE DO NORTE

EXTRATO DO 1º TERMO ADITIVO DO CONTRATO Nº 046/2023

Espécie: Prestação de Serviços; **Contratante:** Prefeitura Municipal de Novo Horizonte do Norte/MT; **Contratado:** M.R. Ferreira Amorim - ME; **Modalidade:** Tomada de Preços nº 004/2023; **Objeto:** Prorrogação do prazo de execução para continuidade e conclusão da obra de Reforma e Ampliação da Unidade Básica de Saúde João Calegari - UBS Urbano em cumprimento ao Termo de Compromisso 169/2023/SES/MT; **Data assinatura:** 27/05/2024; **Prazo de execução:** 90 (noventa) dias, início 28/05/2024 e término 28/08/2024; **Signatários:** Silvano Pereira Neves - Prefeito Municipal de Novo Horizonte do Norte e o Sr. Marques Rogerio Ferreira Amorim, sócio proprietário da empresa; **Fiscal de Contrato:** Lucas Cavichioli Alves; **Assessora Jurídica:** Simoni Bergamaschi da Fonseca.

Protocolo 1584447

PREFEITURA MUNICIPAL DE NOVO SANTO ANTÔNIO

AVISO DE LICITAÇÃO
PREGÃO ELETRÔNICO Nº 12/2024
PROCESSO ADMINISTRATIVO Nº 060/2024
LEI 14.133/21
MODO DE DISPUTA ABERTO

RECEBIMENTO DAS PROPOSTAS: durante os dias **03 de junho a 17 de Junho de 2024**, período integral do expediente, sendo que excepcionalmente, no dia **17 de Junho de 2024** as propostas poderão ser encaminhadas até às 09h00, horário de Brasília. **ABERTURA DAS PROPOSTAS:** 09h00. Início da sessão da disputa: às 09h00 (Brasília) do dia **17 de Junho de 2024**. Objeto da licitação na modalidade pregão eletrônico: **REGISTRO DE PREÇOS PARA FUTURA E EVENTUAL AQUISIÇÃO DE RETROESCAVADEIRA 79 HP CONFORME TERMO DE CONVÊNIO Nº 922728/2021-MINISTÉRIO DA INTEGRAÇÃO E DO DESENVOLVIMENTO REGIONAL (MIDR), EM ATENDIMENTO A SECRETARIA MUNICIPAL DE AGRICULTURA DO MUNICÍPIO DE NOVO SANTO ANTÔNIO /MT,** conforme condições e especificações constantes no Edital e seus anexos. **LOCAL DA DISPUTA:** Site da Licitanet - Licitações On-line www.licitanet.com.br. **RETIRADA DO EDITAL:** site: www.novosantoantonio.mt.gov.br. **INFORMAÇÕES:** As empresas interessadas deverão providenciar o cadastro no Licitanet - Licitações On-line, conforme edital de chamamento. **CONTATO:** (0**66)3548-1140 ou e-mail: licitacao@novosantoantonio.mt.gov.br.

Novo Santo Antônio-MT, 29 de Maio de 2024.

EVA RODRIGUES BRITO
Pregoeira Oficial

Protocolo 1584712

PREFEITURA MUNICIPAL DE NOVO SÃO JOAQUIM**AVISO DE LICITAÇÃO**

PREGÃO PRESENCIAL Nº 14/2024 - PROCESSO LICITATÓRIO Nº 45/2024

LICITAÇÃO EXCLUSIVA ME/EPP COM TRATAMENTO DIFERENCIADO PARA EMPRESAS REGIONAIS CONFORME LEIS 147/14 - 123/06 E DECRETO MUNICIPAL 08/2018

A PREFEITURA MUNICIPAL DE NOVO SÃO JOAQUIM-MT, torna público licitação às **08h00 horas (Brasília) do dia 11/06/2024**, na Sala de Licitações. **OBJETO:** REGISTRO DE PREÇOS PARA FUTURA EVENTUAL AQUISIÇÃO DE PEÇAS E SUPRIMENTOS DE INFORMÁTICA, E CONTRATAÇÃO DE SERVIÇOS DE MANUTENÇÃO DE COMPUTADORES E EQUIPAMENTOS DE INFORMÁTICA PARA ATENDIMENTO AS SECRETARIAS E UNIDADES ADMINISTRATIVAS DA PREFEITURA MUNICIPAL DE NOVO SÃO JOAQUIM. Edital disponível no site: <https://www.novosaojoaquim.mt.gov.br/Transparencia/Licitacoes-e-Contratos/Pregao-presencial/>. INFORMAÇÕES: Informações pelo fone (0**66)3479-1158 e Email: licitacao@novosaojoaquim.mt.gov.br.

Novo São Joaquim - MT, 28 de maio de 2024.

VALBER KENEDY BARBOZA SANDES - Pregoeiro-Decreto nº 068/2023

Protocolo 1584450

AVISO DE LICITAÇÃO

PREGÃO ELETRÔNICO Nº 05/2024 - PROCESSO ADMINISTRATIVO Nº 56/2024

RECEBIMENTO DAS PROPOSTAS: de 29/05/2024 à 12/06/2024, período integral, e excepcionalmente no dia 12/06/2024 até às 07h00 (Brasília). **ABERTURA DAS PROPOSTAS:** 07:05h (Brasília). Início da sessão de disputa: às 09:00h (Brasília) do dia 12/06/2024. Objeto: REGISTRO DE PREÇOS PARA FUTURA E EVENTUAL AQUISIÇÃO DE EQUIPAMENTOS E MATERIAIS PERMANENTES PARA USO NO PARQUE DE EXPOSIÇÕES E ESPAÇOS DO MUNICÍPIO DE NOVO SÃO JOAQUIM. Conforme condições e especificações constantes no Edital e seus anexos. **LOCAL DA DISPUTA:** Site da Bolsa de Licitações e Leilões: www.bllcompras.gov.br, **RETIRADA DO EDITAL:** site: <https://www.novosaojoaquim.mt.gov.br/Transparencia/Licitacoes-e-Contratos/Pregao-eletronico/>. **INFORMAÇÕES:** As empresas deverão providenciar o cadastro no sistema da BLL, conforme edital de chamamento. **CONTATO:** (0**66)3479-1158 ou e-mail licitacao@novosaojoaquim.mt.gov.br.

Novo São Joaquim, 28 de maio de 2024.

VALBER KENEDY BARBOZA SANDES - Pregoeiro - Decreto nº 068/2023

Protocolo 1584744

PREFEITURA MUNICIPAL DE PLANALTO DA SERRA

PREFEITURA MUNICIPAL DE PLANALTO DA SERRA/MT.

TERMO DE RATIFICAÇÃO DE INEXIGIBILIDADE DE LICITAÇÃO N. 005/2024. PROCESSO Nº 032/2024

OBJETO: Contratação de empresa para apresentação de show artístico da **BANDA NOVO SOM**, para atender as demandas da Secretaria Municipal de Cultura e Turismo do Município de Planalto Da Serra-MT. **FUNDAMENTO LEGAL:** art. 74, inciso II da Lei nº 14.133/2021. **CONTRATANTE:** Prefeitura Municipal De Planalto Da Serra - MT. **CONTRATADA:** E.P Eventos LTDA. CNPJ n. 46.558.892/0001-41. **Valor:** R\$ 25.000,00 (cinquenta dois mil reais). Ratifico a **Inexigibilidade de Licitação n.005/2024**, com base no art. 74, inciso II, da Lei n. 14.133/2021, e na justificativa e parecer jurídico apensados ao referido processo. **Em 28 de maio de 2024.**

ASPLEMAT Publicações (65) 3365-0800

Protocolo 1584611

PREFEITURA MUNICIPAL DE PONTAL DO ARAGUAIA

AVISO DE RESULTADO DE LICITAÇÃO. PREGÃO ELETRONICO Nº 005/2024. Tipo: Menor Preço Item: Objeto: Registro de preços para futura e eventual contratação de empresa especializada em fornecimento de produtos químicos, reagentes, material de laboratório para serem utilizados no tratamento de água do município de Pontal do Araguaia-MT. Vencedoras: 01) Industria Química CMT Ltda, CNPJ 10.717.170/0001-45, Várzea Grande-MT, com valor total de R\$ 110.700,00 (cento e dez mil e setecentos reais). 02) Felipe Dantas Romachelli, CNPJ 32.545.533/0001-45, São Bernardo do Campo-SP, com valor total de R\$ 4.060,00 (quatro mil e sessenta reais). Pontal do Araguaia-MT, 28/05/2024. Claycson Moreira Queiroz. Pregoeiro Municipal.

Protocolo 1584736

AVISO DE RESULTADO DE LICITAÇÃO. PREGÃO ELETRONICO Nº 007/2024. Tipo: Menor Preço Item: Objeto: registro de preços para futura e eventual contratação de empresa especializada na prestação de serviços de agenciamento e fornecimento de passagens terrestres intermunicipais e interestaduais, para atender a demanda das Secretarias Municipais de Pontal do Araguaia-MT. Vencedora: 1 - Rio Novo Transportes e Turismo Ltda, CNPJ 36.909.380/0001-29, Cuiabá-MT, com valor total de R\$ 155.450,00 (cento e cinquenta e cinco mil e quatrocentos e cinquenta reais). Pontal do Araguaia-MT, 28/05/2024. Claycson Moreira Queiroz. Pregoeiro Municipal.

Protocolo 1584740

RATIFICAÇÃO DE INEXIGIBILIDADE. INEXIGIBILIDADE Nº008/2024. Processo Administrativo nº 025/2024. Considerando estarem presentes os pressupostos administrativos da legislação que regem a matéria, ratifico a contratação por inexigibilidade de licitação, com fundamento no art. Art. 74, INC. III, da lei nº 14.133/21, considerando Parecer Jurídico, em favor de Brito & Franco Advocacia, CNPJ 39.308.727/0001-76, tendo como objeto a Contratação de Serviços de Consultoria em Assuntos jurídicos e Administrativos de Acompanhamento de rotinas inerentes aos processos no Tribunal de Contas do Estado de Mato Grosso, no valor de R\$ 5.000,00 (cinco mil reais) por oito meses, totalizando o valor de R\$ 40.000,00 (quarenta mil reais); despesa que irá ocorrer pela seguinte Dotação Orçamentária: órgão: 07 - Sec. Mun. De Adm, Finanças e Planejamento - unidade 01 Adm, Finanças e Planejamento - função: 04 - Administração - Sub-função: 123 - Administração Financeira. Programa: 5020 - Gestão Eficiente. Projeto/Atividade: 2007 - Manut. Ativ. Sec. Adm. Finanças e Planejamento Elemento de despesas: 3.3.90.39 - Outros Serv. Terceiros Pessoa Jurídica 52.79. E, para a eficácia dos atos, determino que a presente ratificação e autorização sejam publicadas no Diário Oficial do Estado de Mato Grosso, Jornal de grande circulação e AMM, conforme prevê o art. 72, § único, da Lei nº 14.133/2021. Pontal do Araguaia-MT, 25 de abril de 2024. Thiago Assis da Silva. Secretária Municipal de Administração.

Protocolo 1584745

PREFEITURA MUNICIPAL DE SINOP**RETIFICAÇÃO**

2º TERMO ADITIVO AO CONTRATO Nº 045/2020

A PREFEITURA MUNICIPAL DE SINOP, ESTADO DE MATO GROSSO, torna público para conhecimento geral, que tendo em vista um equívoco ocorrido na publicação no Diário Oficial do Estado de Mato Grosso do dia 08/05/2024, página 315, edição nº 28.738, retificamos o aviso supra citado da seguinte forma: **ONDE SE LÊ:** 2º Termo Aditivo ao Contrato nº 045/2020, Valor Global: R\$ 15.500 (quinze mil e quinhentos reais), **LER-SE-Á:** 2º Termo Aditivo ao Contrato nº 045/2020, Valor Global: R\$ 372.000,00 (trezentos e setenta e dois mil reais). SINOP-MT, 28 de maio de 2024. Publique-se.

Roberto Dörner

Prefeito Municipal

Protocolo 1584455

PREFEITURA MUNICIPAL DE VALE DE SÃO DOMINGOS

AVISO RESULTADO DE ADJUDICAÇÃO E HOMOLOGAÇÃO CONCORRÊNCIA PRESENCIAL Nº 05/2024 - o Prefeito do Município de Vale de São Domingos, Estado de Mato Grosso, no uso de suas atribuições legais, fundamentado no Inciso IV do artigo 71 da Lei nº 14.133/21, DECIDE pelo resultado da licitação e pela ADJUDICAÇÃO e HOMOLOGAÇÃO da licitação na modalidade Concorrência Presencial nº 05/2024, que tem por objeto Contratação de empresa especializada na prestação de serviços técnicos de Engenharia para execução de todas as obras civis, serviços diversos e sistemas de instalações destinados à CONSTRUÇÃO DO CENTRO DE EDUCAÇÃO INFANTIL no município de Vale de São Domingos-MT, em parceria com a Secretaria de Estado de Infraestrutura e Logística -SINFRA com Termo de Convenio nº 0668-2024/SINFRA e o Município de Vale de São Domingos-MT, cuja sessão pública ocorreu no dia 22 de Maio de 2024, a qual teve como vencedor a AMPLA CONSTRUÇÕES E EMPREENDIMENTOS LTDA-EPP, inscrita no CNPJ 06.936.513/0001-95, vencedor do Lote no valor Global de R\$ 1.911.775,10. Vale de São Domingos-MT 28 de Maio de 2024. Geraldo Martins da Silva Prefeito

Protocolo 1584487

AVISO RESULTADO DE ADJUDICAÇÃO E HOMOLOGAÇÃO CONCORRÊNCIA PRESENCIAL Nº 06/2024 - o Prefeito do Município de Vale de São Domingos, Estado de Mato Grosso, no uso de suas atribuições legais, fundamentado no Inciso IV do artigo 71 da Lei nº 14.133/21, DECIDE pelo resultado da licitação e pela ADJUDICAÇÃO e HOMOLOGAÇÃO da licitação na modalidade Concorrência Presencial nº 06/2024, que tem por objeto Contratação de empresa especializada de engenharia para a prestação de serviços de CONSTRUÇÃO DE PONTE DE CONCRETO ARMADO SOBRE O RIO SÃO DOMINGOS no município de Vale de São Domingos-MT, em parceria com a Secretaria de Estado de Infraestrutura e Logística-SINFRA, conforme o Termo de Convenio nº 0029-2024/SINFRA e o Município de Vale de São Domingos -MT, cuja sessão pública ocorreu no dia 23 de Maio de 2024, a qual teve como vencedor a SÃO PAULO TERRAPLENAGEM LTDA-ME, inscrita no CNPJ 10.335.350/0001-62, vencedor do Lote no valor Global de R\$ 1.548.272,91. Vale de São Domingos-MT 28 de Maio de 2024. Geraldo Martins da Silva Prefeito

Protocolo 1584507

PREFEITURA MUNICIPAL DE VILA RICA

PREFEITURA MUNICIPAL DE VILA RICA / MT

AVISO DE RETIFICAÇÃO I

Processo Licitatório nº 048/2024

Pregão Eletrônico 018/2024

- JUSTIFICATIVA
 - A Prefeitura Municipal de Vila Rica, através da Pregoeira Oficial Portaria nº 012/2015, tendo em vista o Processo já epigrafado, autorizado pelo Sr. Prefeito Municipal, torna público, considerando a impugnação encaminhado via e-mail (licitacao@bpmaq.com.br) pela empresa PBMAQ EQUIPAMENTOS LTDA e para esclarecimentos dos interessados, resolvemos retificar o edital em epigrafe (conforme edital de retificação I);
- OBJETO: Registro de preço para futura aquisição de uma carreta agrícola basculante hidráulica, que será utilizado para atender a demanda da agricultura familiar de nosso município, como: carregamento de milho, calcário, silagem e fertilizantes, além da confecção de silagem dos projetos de assentamentos do município.

*Fica alterado o prazo de entrega.

- DATA DO CERTAME
- Início Acolhimento das propostas:
- 10/06/2024 às 08h00min
- Abertura da sessão:
- 12/06/2024 às 13h30min
- Início da Disputa de Preços:
- 12/06/2024 às 14h00min

O Edital de Retificação contendo as instruções estará à disposição dos interessados no aplicativo denominado "Licitações-e", desenvolvido pelo Banco do Brasil S/A, constante da página eletrônica do Banco do Brasil, diretamente no site www.licitacoes-e.com.br e no site do Município www.vilarica.mt.gov.br.

Vila Rica / MT, 28 de maio de 2024.

CRISTINA MAGALHÃES CASTRO

Pregoeira Oficial

Portaria nº 012/2015

Protocolo 1584588

PODER LEGISLATIVO MUNICIPAL

CÂMARA MUNICIPAL DE PRIMAVERA DO LESTE

AVISO DE ABERTURA - PREGÃO ELETRÔNICO Nº 10/2024
PROCESSO ADMINISTRATIVO Nº 28/2024

Resumo do Certame Licitatório. Órgão Gerenciador: Câmara Municipal de Primavera do Leste - MT. CNPJ: 24.672.727/0001-83. Modalidade: Pregão. Forma: Eletrônica. Modo de Disputa: Aberto. Critério de Julgamento: MENOR PREÇO POR LOTE. Data: 13/06/2024. Horário: 09h00 min. Plataforma: <https://www.licitanet.com.br>. Exige Amostra? Não. Participação: Itens Exclusivos e de Ampla Participação. Reserva de Cota ME/EPP? Não. Decreto Federal nº 7.174/2010? Não. Registro de Preços? Sim. Vistoria? Não. Amostra? Não. Instrumento Contratual? Sim. Objeto:

Registro de preços para futura e eventual aquisição de painéis de Led e Câmaras de gravação com materiais e instalação inclusa, para o Plenário Da Câmara Municipal de Primavera de Leste - MT. Valor Estimado: R\$ 318.520,77 (trezentos e dezoito mil, quinhentos e vinte reais e setenta e sete centavos). Pregoeiro: Wender de Souza Barros. Ato de Designação: Portaria nº 085/2024. Lei de Regência: Lei Federal nº 14.133, de 2021. Lei Complementar: Lei Complementar Federal nº 123, de 2006. Primavera do Leste - MT, 28 de maio de 2024.

Wender de Souza Barros - Pregoeiro. Portaria nº 085/2024

K3 Publicações em Jornais - k3publicacao@gmail.com

Protocolo 1584709

TERCEIROS

O empreendimento **Cargil Agrícola S.A, CNPJ 60.498.706/0063-50**, localizado no município de Canarana, torna público que requereu junto a Consórcio Intermunicipal de Desenvolvimento Econômico, Social e Ambiental "Médio Araguaia" - CODEMA, a Renovação da Licença de Operação Nº 08/2020 para a atividade de "Armazéns Gerais para depósito de produtos não perigosos", conforme Resolução CONSEMA 85/2014.

Protocolo 1580967

HIDROLINE CONCRETEIRA LTDA, CNPJ nº 54.824.936/0001-66, torna público que requereu junto à SEMA - Secretaria Estadual do Meio Ambiente, o CADASTRO DE CAPT. INSIG. DE ÁGUA SUBTERRÂNEA, para 01(um) poço localizado na coordenada: 09°54'19,2"S/ 56°04'04,4"W, Rod MT 208 Km 144 lado direito, s/nº, Zona Rural, no município de Alta Floresta - MT, para o consumo humano.

Protocolo 1583996

MONACO CENTRO OESTE LTDA inscrita no CNPJ Nº 01.639.744/0004-66, torna público que requereu junto Secretaria Municipal de Meio Ambiente SEMMA - Rondonópolis a Licença Prévia (LP), Licença de Instalação (LI) e Licença de Operação (LO) para Manutenção e reparação de veículos automotores e lavagem de veículos, localizado Av. Fernando Correa da Costa nº 3.586 Bairro Jardim Novo Horizonte, Município de Rondonópolis - MT. Não foi determinado EIA/RIMA.

Protocolo 1584012

Requerimento a SEMA

A J.C. AUTO MOTORS LTDA, CNPJ nº 10.227.348/0001-70, torna público que requereu junto à SEMA - Secretaria Estadual do Meio Ambiente, a regularização mediante a licença prévia, licença de instalação e licença de operação, bem como o cadastro de captação insignificante de água subterrânea para 01 (um) poço tubular profundo para captação de água a qual utilização está voltada ao abastecimento da concessionária de veículos, localizada no município de Juína/MT, AV. J. K. Nº 2586-E - setor de serviços - CEP: 78.320-000.

Protocolo 1584022

A Empresa CONSTRUCAP CCPS ENGENHARIA E COMERCIO SA, CNPJ nº 61.584.223/0004-80, torna público que requereu junto à SEMA/MT - Secretaria de Estado de Meio Ambiente, as Licenças Prévia, de Instalação e de Operação para a atividade de Posto de Abastecimento (tanque aéreo), localizado no canteiro de obras, às margens da Rodovia MT-373, no município de Juscimeira, para apoio às obras de obra de implantação da Ferrovia - Malha Norte - Pacote 2, Trecho: Santa Elvira (Tel) - Primavera do Leste (TPL).

A Empresa CONSTRUCAP CCPS ENGENHARIA E COMERCIO SA, CNPJ nº 61.584.223/0004-80, torna público que requereu junto à SEMA/MT - Secretaria de Estado de Meio Ambiente, a Licença Ambiental Simplificada para o Caminhão Comboio I, para apoio às obras de obra de implantação da Ferrovia - Malha Norte - Pacote 2, Trecho: Santa Elvira (Tel) - Primavera do Leste (TPL).

A Empresa CONSTRUCAP CCPS ENGENHARIA E COMERCIO SA, CNPJ nº 61.584.223/0004-80, torna público que requereu junto à SEMA/MT - Secretaria de Estado de Meio Ambiente, a Licença Ambiental Simplificada para o Caminhão Comboio II, para apoio às obras de obra de implantação da Ferrovia - Malha Norte - Pacote 2, Trecho: Santa Elvira (Tel) - Primavera do Leste (TPL).

Protocolo 1584033

AGROPECUÁRIA PONTAL DO PARANAÍTA S/A CNPJ Nº 02.642.136/0001-20 - NIRE Nº: 51.300.006.766 - EDITAL DE CONVOCAÇÃO - ASSEMBLEIA GERAL ORDINÁRIA - Ficam convocados os Senhores Acionistas desta Sociedade a se reunirem em Assembleia Geral Ordinária, a se realizar na sede social da Companhia, situada à Fazenda Pontal do Paranaíta, s/n, Zona Rural, município de Paranaíta, Estado Mato Grosso, às 9 (nove) horas do dia, 04 Junho 2024, afim de deliberarem sobre o assunto constante da seguinte **ORDEM DO DIA**: Tomar as contas dos administradores, examinar, discutir e aprovar as demonstrações financeiras encerradas em 31 de Dezembro de 2023 e outros assuntos de interesse da sociedade.

Paranaíta (MT), 25 de Maio de 2024

VANDA SUELI DAN
- Diretora Presidente

Protocolo 1584057

"IHS BRASIL CESSÃO DE INFRAESTRUTURAS S.A, CNPJ 15.811.119/0001-11, COM SEDE SOCIAL NA AV. DOUTOR CHUCRI ZAIDAN, Nº 296, ANDAR 22, VILA CORDEIRO, SÃO PAULO, SP, CEP: 04.583-110, TORNA PÚBLICO QUE REQUEREU À PREFEITURA DE BARRA DO GARÇAS - (SECRETARIA MUNICIPAL DE MEIO AMBIENTE), O PEDIDO DE LICENÇA PRÉVIA (LP), LICENÇA DE INSTALAÇÃO (LI), PARA INSTALAÇÃO DE INFRAESTRUTURA PASSIVA DE SUPORTE A TELECOMUNICAÇÃO ERB DE TELEFONIA CELULAR (66010019 036592) NA: RUA B, S/N, QD B, LOTE 07, BARRA DO GARÇAS/MT.

Protocolo 1584105

TRANSVAL TRANSPORTADORA VALMIR LTDA, CNPJ 57.700.916/0002-52, torna público que requereu junto a Secretaria do Estado de Meio Ambiente - SEMA/MT a Renovação de Licença de Operação para a atividade de Posto de Abastecimento com Sistema de Armazenamento Aéreo de Combustível instalado na Avenida dos Transportes, 1609, Parque Industrial Vitorasso, Município de Rondonópolis/MT.

Protocolo 1584256

AZ CONSTRUTORA E INDÚSTRIA DE ARTEFATOS DE CIMENTO LTDA, CNPJ 42.808.418/0001-70, TORNA-SE PÚBLICO QUE REQUEREU A SECRETARIA MUNICIPAL DE DESENVOLVIMENTO, AGRICULTURA E MEIO AMBIENTE - SEDAMA, A LICENÇA PRÉVIA E LICENÇA DE INSTALAÇÃO PARA ATIVIDADE DE FABRICAÇÃO DE ARTEFATOS DE CIMENTO PARA USO NA CONSTRUÇÃO, LOCALIZADA NA RODOVIA MT 130, PARQUE INDUSTRIAL. LOTE 962, QUADRA 216, LOCALIZADA NO MUNICÍPIO DE POXORÉU-MT, NÃO FOI DETERMINADO ESTUDO DE IMPACTO AMBIENTAL. AGRO AMBIENTAL (66) 3498-4346.

Protocolo 1584281

MARCOS VALERIO ELIAS, CPF - 848.077.091-00 torna público que requereu da Secretaria de Estado do Meio Ambiente - SEMA, Outorga para o direito de uso da água, atividade de Irrigação, para equipamentos do tipo "Pivô Central", com área total de 288,2 ha e vazão de 0,3431 m³/s, Fazenda Diamantino, captação no Rio Diamantino, Município de Pontal do Araguaia - MT, Coordenadas captação: Lat.: 16°6'42,74" S e Long.: 52°53'35,17" O.

Protocolo 1584318

EDITAL DE CONVOCAÇÃO DE ASSEMBLEIA ORDINARIA PARA ELEIÇÃO E POSSE DE DIRETORIA DO CRDD/MT

O Conselho Regional dos Despachantes Documentalistas do Estado de Mato Grosso - CRDD/MT, inscrito no CNPJ nº 06.093.590/0001-20, com sede na Av. Historiador Rubens de Mendonça, nº 1856, Edifício Cuiaba Office Tower Sala 709, Bairro: Bosque da Saúde, CEP nº 78.050-000, Cuiabá-MT, neste ato representado pelo Conselheiro Presidente, o senhor Valdemir Alcantara, CPF nº 675.641.279-53, no uso de suas atribuições legais e nos termos no Estatuto do Conselho Regional dos Despachantes Documentalistas do Estado de Mato Grosso - CRDD/MT e normas e regulamentos do Conselho Federal dos Despachantes Documentalistas do Brasil - CFDD/BR, convoca a todos os Despachantes Documentalistas em dia com suas obrigações e direitos junto ao CRDD/MT, para a Assembleia Geral Ordinária para eleição e posse da nova Diretoria para o mandato de 01/08/2024 até 31/07/2028 conforme normas deste edital a seguir: a) A votação ocorrerá no dia 15/07/2024, das 10h00 às 15h00, no Paiaguás Palace Hotel, sala Moná, Av. Historiador Rubens de Mendonça, 1718 - Bosque as Saúde, em Cuiabá-MT, CEP 78050-030; (art. 67, Inc I do ES); A posse da diretoria eleita será 01/08/2024 (art. 63 do ES); b) Fica constituída a Comissão Eleitoral na forma mais voutada: Presidente: ROSINETE SAMPAIO DA SILVA, CPF nº 405.319.371-00; 1º Mesário: SEBASTIÃO RIBEIRO DO NASCIMENTO FILHO, CPF nº 537.818.481-91; 2º Mesário: SIDINEIA ELENA BOM DELUZ, CPF nº 536.065.231-49; Suplente: RONIE VON VICENTE RIBEIRO, CPF nº 551.443.651-91 (art. 82 do ES); c) O requerimento para o registro das chapas deverá ser assinado pelo candidato ao cargo de Conselheiro Diretor-Presidente, endereçado a Presidente da Comissão Eleitoral no endereço Av. Historiador Rubens de Mendonça, nº 1856, Edifício Cuiaba Office Tower Sala 709, Bairro: Bosque da Saúde, CEP nº 78.050-000, Cuiabá-MT, entre os dias 01/06/2024 até 15/06/2024, das 09h00 até às 16h00 (art. 67, Inc II do ES); d) As chapas inscritas e registradas poderão ser impugnadas pela Diretoria ou qualquer filiado, no prazo de 02 (dois) dias da publicação da relação das chapas; (art. 74 ES); e) Em caso de empate entre as chapas mais votadas, haverá uma segunda votação no mesmo local da primeira, no dia 15/07/2024, das 16h00 às 17h00 (art. 67 Inc IV do ES); e) Os candidatos inscritos deverão estar em dia com as obrigações junto ao CRDD/MT e comprovar no mínimo 10 (dez) anos de exercício profissional (art. 64 do ES); Este edital será fixado na sede o CRDD/MT, em local visível, publicado no site do CRDD/MT e enviado por correspondência eletrônica para todos os Despachantes com registros ativos junto ao CRDD/MT. Cuiaba, 27/05/2024.

Protocolo 1584439

RELAÇÃO DE ALUNOS APROVADOS 2022/2023

Atestamos para todos os fins que se fizeram necessário, no uso de suas atribuições legais de acordo com a lei nº 9.394/96, torna-se a público no Diário Oficial a Conclusão do Ensino fundamental e Ensino Médio na modalidade EJA/EAD, Técnicos e Superior Sequencial dos referentes alunos(a):

ADALBERTO DE OLIVEIRA MORAES, ADÉLIO CÂNDIDO DA SILVA, ADRIANA APARECIDA FIDENCIO DIAS, ADRIANA COSTA DE OLIVEIRA CARVALHO, ADRIANA DA SILVA SANTOS, ADRIANE LOMBARDO, ADRIANO DO NASCIMENTO CAMPOS, ADRIELE SOUZA DA SILVA PINTO, AKYLA LARISSA DOS SANTOS VENTURA, ALAN SICHIERI DA SILVA, ALANA DANIELA FLORIANO CORREA, ALBERTO MENDES SALES NETO, ALESSANDRO DE SOUSA BARBOSA, ALESSANDRO OLIVEIRA SILVA DOS SANTOS, ALEX CARLOS WEILAND TORTORA, ALEX DE LIMA, ALEX SANDRO JESUS DE SOUZA, ALEXSANDRA TRESSOLDI MEDEIROS, ALIANDRO SILVA, ALINE STEFANI DO NASCIMENTO, ALISSON CRISTIE DE ASSIS, AMANDA PATRICIA ALVES BARBOSA, ANA BEATRIZ OLIVEIRA DE SOUZA PIRES, ANA LARISSA MASSON DA SILVA, ANDERSON CAMPOS RODRIGUES, ANDERSON SILVA DOS SANTOS FERREIRA, ANDRÉ SOUZA BARROS, ANDREYNA APARECIDA DA SILVA SANTOS, ANNE CAMILE SOUZA SANTOS DA SILVA, ANTONIA ADRIELY RIBEIRO SOUZA COSTA, ANTÔNIO CARLOS MORAIS PINTO, ANTÔNIO SANTOS OLIVEIRA, ARIANA REZENDE MACEDO, ARIEL DOS SANTOS DA CONCEIÇÃO, AURENICE SILVÉRIO DE PAUDA, BERGSON BEZERRA LEAL, BRUNO CORREIA DE SOUZA, BRUNO DA SILVA BATISTA, CAIO MAGNO MAZZOLA, CARINA LEMOS DE SOUZA RIBEIRO, CARLIEL OLIVEIRA MOURA, CARLOS DANIEL PEREIRA, CARLOS HENRIQUE DE SOUZA, CAROLYM SALES BEZERRA, CECILANE PEREIRA DOS SANTOS, CELIANE PEREIRA OLIVEIRA, CHARLENE COSTA DA SILVA, CHARLES DIAS KERBER, CLAUDIA MARIA DA SILVA XAVIER, CLAUDINEI DA PENHA, CLEIDILSON JOSÉ MAIA, CLERIO JUNIOR BARBOSA OLIVEIRA, CLEVERTON SOUZA PREUSS, CRISTIANE VIEIRA DIAS, CRISTIANO ROCHA, DAIANA SANTOS DE OLIVEIRA, DANIEL BRENER ALMEIDA BATISTA, DANIEL DE SOUSA BORGES, DANIEL GOMES DA SILVA RAMOS, DANIEL RODRIGUES CORREA, DANIEL VICTOR SANTOS DE ANDRADE, DANIELA DE OLIVEIRA BALSAMO, DANIELA DOS SANTOS BLONDEL, DANILA GUIMARÃES GOULART, DANILO GALDINO COSTA, DENNIS DIEGO INACIO DE MEDEIROS, DEUSELIA SOUZA SILVA, DOMINGOS MARCIEL DE SOUZA, DOUGLAS FERREIRA DIAS, EDER ALMEIDA FERNANDES ARAUJO, EDER LUCAS RODRIGUES, EDERSON SILVA MENDES, EDISON ALEXANDRINO DA SILVA, EDNALDO RAIMUNDO DA ROCHA, ELANIA NASCIMENTO SANTOS, ELENILDA GOMES MAIA, ELI CARLOS DOS SANTOS, ELIANE NUNES DOS SANTOS SOUZA, ELIANE QUINTANILHA DOMINGOS, ELIAS DOS SANTOS FERREIRA, ELIZANDRA RAQUEL BALDINI, ELIZANGELA MARIA DO CARMO LUZ, ELUANA PEREIRA DE CASTRO, EMANUEL VINICIUS COSTA LOPES, ERALDO DO SANTOS MARTINS, ERICKA SANTOS PINHEIRO, ERICSSON BRUNO VASCONCELOS BRANDÃO, ERIK ERROBIDART DA CUNHA, ERISMARCIA ANDRADE DAMASCENO, ETELMIR LOPES RODRIGUES, FABIANO BORGER PINTO, FABIOLA MACHADO, FELIPE PAULO DOS SANTOS, FERNANDA DA SILVA EVANIR, FERNANDO GOMES DE ARAUJO, FERNANDO ROCHA DA SILVA, FILIPE DA SILVA GOMES, FLAVIANE VENTURA DA SILVA, FRANCIANE DOS SANTOS SILVA FRANÇA, FRANCIELE BERNARDO LOPES, FRANCIONE MACIEL CHAVES, FRANCISCO ALMEIDA DA SILVA, FRANKLIN PEIXINHO SILVA, GABRIEL ALVES TERRA DE SOUZA, GABRIEL LEITÃO MEDEIROS, GABRIELLEN BENITES RIBEIRO, GEMINIO FRANCISCO DA SILVA, GENALDO SOARES DA SILVA FILHO, GERUZA MARIA PAULINA DA SILVA, GILBERTO NUNES DA SILVA, GILMARA LEMOS CARDOSO SANTOS, GISLAINE VENTURA CANDIA, GRACIELE FERREIRA MESSIAS DA SILVA, GRACIELE TATIANA GOMES DE SOUZA BARBOSA, GRACILDO AZEVEDO DA SILVA, GRAZIELA TAMIRES JESUS DE SOUZA, GRAZIELLE NOGUEIRA DA SILVA, GUILHERME ANTONIO DA SILVEIRA, GUILHERME JORGE ABRÃO, GYLVANNA MELO DA COSTA, HAZAEL PATRIC MENZEL LOOSE, HELIO AMBROSIO DA SILVA, IGOR AUGUSTO SILVEIRA FLOR, IGOR GROSS DA SILVA, INGRID OLIVEIRA DOS SANTOS, IRAMES VIANA DOS SANTOS, ITAMAR FERREIRA DAS NEVES, IZAIAS CEZARIO GONÇALVES, JACI OLIVEIRA DE ALMEIDA, JANAINA DE OLIVEIRA FERREIRA, JAQUELINE DOMINGOS DE MATTOS, JENIFER RODRIGUES DOS REIS, JÉSSICA LETICIA ESTELI, JHONATAN FELIPE MOMBACH DA SILVA, JOÃO PEDRO RODRIGUES DE ALMEIDA, JOCELIA PEREIRA SANTOS DA SILVA, JOCIANE ITAINA COSTA

MEDEIROS, JOCILENE APARECIDA ALVES, JONATHAN KENNYSON DOS SANTOS, JORDANA CASTRO DE MORAIS, JORGE DE SOUZA MORAES, JOSAFÁ CANDIDO DOS SANTOS, JOSÉ ALFREDO KRIGUER JANESKI, JOSÉ BENTO PAULO DA SILVA, JOSÉ CARLOS DOS SANTOS, JOSÉ FABRÍCIO INOCÊNCIO RODRIGUES, JOSÉ LAERCIO ALVES DO NASCIMENTO, JOSÉ MACIEL DE PAULA, JOSIAEL JOSE DA MATTA, JUSSARA GOMES DE OLIVEIRA, KALIENE DA SILVA MOURA, KARIN CRISTINA GASPAS, KARINE AVELINO ARAÚJO FECHINE, KEDIMA RAIARA GAMA MELO, KEILA PEREIRA SOUZA, LARISSA ANDRESA GENUINO SOUZA DA SILVA, LEANDRO DA SILVA NOLASCO, LÉIA SILVA DOURADO, LEONARDO KLEIN ERTHAL, LEONARDO SANTOS DOS ANJOS, LIVIA ROSA DOS SANTOS DAMASCENO, LOANE FERNANDES MOREIRA, LORRANNY BISPO LIMEIRA, LUAN CONSTANTINO DE OLIVEIRA SANTOS, LUANA CAROLINA ALVES DELFINO, LUANA EVELYN GOMES CAMARA, LUCAS LOLLI PASTORE, LUCAS TAVARES DA SILVA, LUCIO SERGEIRO, LUDIANE LOPES ACOSTA, LUÍS ANDRÉ JUSLEI RIBEIRO, LUIS GUSTAVO AGUSTONI DE SOUZA, LUIZ AUGUSTO DOS SANTOS MAIA FILHO, LUIZ FELIPE LIMA DE OLIVEIRA, LUIZ HENRIQUE MENDES CARVALHO, LUIZ HENRIQUE VILALBA MEDINA, MAIARA VERLANI RIBEIRO, MANOEL APARECIDO MENDES DE OLIVEIRA, MARCIA OLIVEIRA DE PAIVA, MARCIO SOARES LEITE, MARCOS FANTANIO CAETANO, MARIA ALICE DA SILVA CALDAS, MARIA ANGELICA DELFINO, MARIA CECILIA COELHO DA SILVA, MARIA DO SOCORRO OLIVEIRA ARAÚJO, MARIA ELIANE DE SOUZA SÁ, MARIA FERNANDA DA SILVA, MARIA JOSÉ SILVANA DOS SANTOS, MARIA LUCILENE NOBRE, MARIA NAZARE DA COSTA RODRIGUES FRIAS, MARINEIA DE AZEVEDO NOGUEIRA, MARLENE SOUZA DO NASCIMENTO, MATHEUS DOS SANTOS OLIMPIO, MAXIMILIANO BEIJO, MAYKON ALEXANDRE STEINER, MICHEL JACKSON MARÇAL, MICHELI SOUZA SILVA, MILTON COSTA DA SILVA, MOABE QUEIROZ ANDRADE, MOISES GALDINO, MOISES GOMES DE OLIVEIRA, NATHALY CRISTINE DOS SANTOS MAIA, NEIVA MARIA DE OLIVEIRA, NERIENE DAS MERCES GOMES, NEURI CUENETE GUST, ODIVALDO ELISIARIO DOS SANTOS, OTAVIO GOMES DA SILVA, OZANA APARECIDA DE JESUS, PAOLA CRISTINA SOARES ATAMANCZUK, PAULA DOS SANTOS LEONCIO, PAULO CESAR DA SILVA COSTA, PAULO ROBERTO VASCONCELOS FERREIRA, PEDRO HENRIQUE GOMES FERREIRA, PRISCILA CARDOZO RANGEL, PRISCILA TEIXEIRA DE MEDEIROS COTRIM, RAFAEL DOS SANTOS BAZOTE, RAFAEL QUIRINO DOS SANTOS, RAFAELA CRISTINA GOMES, RAIANE BENTO RODRIGUES GASPARELLI, RAISSON CARNEIRO MONTEIRO RIBEIRO, RANIELY LINHARES GOMES DE OLIVEIRA, RAQUEL ARAUJO DA SILVA, REGINALDO FRANCISCO DE PAULA, REGINALDO JOSÉ MARTINS, REGINALDO SANTOS DE JESUS, RENATO NUNES DE MORAES, RICARDO RODRIGUES, ROBERTA MAYARA SEABRA NACOUR, ROBERTA SOUSA SANTOS ROCHA LIMEIRA, RODRIGO DIAS DE SOUZA, RODRIGO SILVA DE OLIVEIRA, ROMARIO DA SILVA SOUZA, ROMILDA CARDOSO DA SILVA, RONALDO VALENTIM DE CARVALHO, RONE DOS ANJOS SANTOS, ROSANA MARINHO, ROSANGELA VALENTIM ARAÚJO, ROSEVAL ROSENDO DA SILVA JUNIOR, ROSIMARIO DIAS NUNES, SALES SILVA DE LIMA, SAMUEL GOMES DA SILVA FERNANDES, SANDRA DE OLIVEIRA SUDO, SANDRA SALINO, SANTIAGO GOUVEIA NUNES, SEBASTIÃO ESTEVES DE SOUZA, SELMA VENTURA PEREIRA CAPRA, SEM JUNIOR GONÇALVES DOS REIS, SISLLEY NAYALLA ANDRADE NOGUEIRA LEMOS, SIVALDO QUEIROZ DOS SANTOS, SONIA MARCIA DE SENA, SUZANE REGIS SEADE, TAÍS MORAES NUNES AZAMBUJA, TARCILA DUARTE SALDANHA, TEREZINHA DE SOUZA, TERRY WILLIAM CAPETO, THIAGO DE OLIVEIRA VIANA, TULIO DE JESUS SANTOS, VALDECIR KARLOH, VALDINEI REIS DOS SANTOS, VALQUIRIA VENDRUSCOLO DE LIMA, VANESSA DOS SANTOS FERREIRA DA SILVA, VANESSA SANTANA DE SOUZA, VANILSON FERREIRA DOS SANTOS, VERIANE DA VISITAÇÃO DOS SANTOS, VERIDIANA DA SILVA FERREIRA, VERONICA PEREIRA DE ANDRADE, VICENTE GARCIA DE SOUZA, VINICIUS PEREIRA LOBO, VITOR HOSTINS MELLO, WAGNER ALBERTO RAMOS, WALISSON GABRIEL DE SOUZA, WDARLISON DANTAS SILVA, WELIA NUNES DOS SANTOS, WESLEI JOSÉ BORGES MARIANO, WESLEN AMORIM DOS SANTOS, WESLLEY NORATO DA SILVA, WILLIAN APARECIDO RODRIGUES DE SOUZA, WILLIAN CUSTODIO DOS SANTOS, WILLAMARA GONDINHO SANCHES, WILLIAN FERREIRA DA SILVA, WILLIAN NILSON FERREIRA DE MOURA, YANN DE JESUS FIDELIS BORGES, YTYEL STONE RIBEIRO, LETICIA VIEIRA ALVES DA SILVA DE SOUSA, GEOCASTA SILVA DE MELO.

Protocolo 1584442

REINALDO JESUS MARIOTTO, CPF 075.025.068-29, torna público que requereu junto à Secretaria de Estado de Meio Ambiente - SEMA/MT, a OUTORGA DE DIREITO DE USO DE RECURSOS HÍDRICOS PARA CAPTAÇÃO DE ÁGUA SUPERFICIAL, com ponto de captação localizado no **Córrego Canastrão**, sob as coordenadas latitude **13°27'32.46"S** e longitude **52°38'45.08"W**, com vazão requerida de **0,0834 m³/s**, na BACIA HIDROGRÁFICA ARAGUAIA, para a atividade de **SISTEMAS DE IRRIGAÇÃO**, na **Fazenda Rancho Duplo**, empreendimento localizado na zona rural do município de Canarana - MT.

Protocolo 1584449

PREFEITURA MUNICIPAL DE DENISE - MT**AVISO DE LICITAÇÃO - CONCORRÊNCIA PÚBLICA PRESENCIAL Nº 1/2024. PROCESSO LICITATÓRIO MINISTRATIVO Nº 20/2024**

O MUNICÍPIO DE DENISE, através da comissão de contratação designado pela portaria nº 010/2024, torna público para conhecimento dos interessados que realizará licitação na modalidade CONCORRÊNCIA, na forma PRESENCIAL, cujo Objeto: CONTRATAÇÃO DE EMPRESA DE ENGENHARIA - AREA CIVIL, PARA EXECUÇÃO DE OBRA DE CONSTRUÇÃO DE CASAS POPULARES, SENDO 50 (CINQUENTA) UNIDADES HABITACIONAIS DO TIPO A COM ÁREA CONSTRUÍDA DE 42,71M² NO MUNICÍPIO DE DENISE - MT ATRAVÉS DO CONVÊNIO Nº 2264/2022/SINFRA-MT, CONFORME PROJETO BÁSICO. CRITÉRIO DE JULGAMENTO: MENOR PREÇO; REGIME DE EXECUÇÃO: EMPREITADA POR PREÇO GLOBAL; MODO DE DISPUTA: Aberto. Data de Abertura/Recebimento das Propostas/credenciamento/julgamento: 14/06/2024, as 08h00min - Local da Disputa: Praça Brasília, nº 111, Centro - Município de Denise/MT. O Edital completo e projeto básico, estará à disposição dos interessados gratuitamente na sede da Prefeitura Municipal de Denise e encontram-se disponíveis nos endereços eletrônicos: no site da prefeitura, www.denise.mt.gov.br ou através do e-mail: licitacao.denise@gmail.com. Maiores informações pelo Telefone: (65) 3342-1397. Denise/MT 28 de Maio de 2024. João Carlos Carneiro da Silva - Agente de Contratação

Protocolo 1584452

POUSADA DO GIAN LTDA-CNPJ:11.944.547/0001-61 Torna-se público que requereu à Secretaria de Estado de Meio Ambiente - SEMA/MT, a Renovação da Licença de Operação para a atividade **"Pousada do Gian"** em zona rural do município de Novo Santo Antônio/MT

Protocolo 1584458

"TORRES DO BRASIL S.A, CNPJ 38.350.109/0001-21 SOCIEDADE COM SEDE SOCIAL NA AV. ALFREDO. EGIDIO DE SOUZA ARANHA, 100, BLOCO C ANDAR 3 SÃO PAULO, SP, CEP: 04.726-908, TORNA PÚBLICO QUE REQUEREU À SECRETARIA DE ESTADO DO MEIO AMBIENTE - SEMA/MT A LAC - LICENÇA POR ADESÃO E COMPROMISSO, PARA INSTALAÇÃO DE TORRE METÁLICA AUTOPORTANTE - ERB ESTAÇÃO RÁDIO BASE DE TELEFONIA CELULAR (TTMTCVL0001 MTCVL02) NA: RODOVIA MT 170, Nº50, MARGEM DIREITA, DISTRITO DE CABAÇAL, FAZENDA NOSSA SENHORA APARECIDA, CURVELÂNDIA/MT.

Protocolo 1584462

BINOTTI ARMAZENS GERAIS LTDA de CNPJ 03.938.098/0007-06 torna público que requereu junto a Secretaria Municipal de Meio Ambiente de Tapurah/MT a **Licença de Operação (LO) e alteração de razão social** (KSB AGRIBUSINESS COMERCIO LTDA de CNPJ 21.523.353/0001-46), para a atividade de **Armazéns de Grãos**, localizado no endereço Fazenda Santo Antônio, Gleba 01, Área A-1 no município de Tapurah/MT, ZONA RURAL - MT, CEP 78.573-000. (LAT. 12°46'19.00"S e LONG. 56°29'47.00"O"W) Não foi determinado EIA/RIMA. **MKC ENGENHARIA (65) 3549-2560.**

Protocolo 1584463

Águas de Sinop S.A., CNPJ nº 20.930.953/0001-66, com sede na cidade de Sinop/MT, Estado do Mato Grosso, na Rua Colonizador Enio Pipino, nº 3585, Quadra R-21, Lote R-21C, CEP 78.557-059, Setor Industrial, torna público a solicitação a Autorização de Perfuração do Poço Tubular Profundo PTP-55, localizado nas coordenadas geográficas: 11°51'12.81"S 55°29'46.45"W localizado na Avenida Jacarandás, centro, município e Sinop/MT.

Protocolo 1584467

Águas de Guarantã LTDA., CNPJ nº 04.462.153/0001-01, com sede na Rua dos Pequizeiros, nº475, Centro, em Guarantã do Norte torna público que requereu a Secretaria Estadual do Meio Ambiente - SEMA a Autorização de Perfuração do Poço Tubular Profundo PTP-01, localizado nas coordenadas geográficas: 09°57'36.52"S 54°53'29.62"W localizado no bairro Jardim Araguaia, município de Guarantã do Norte/MT.

Protocolo 1584468

Águas de Sorriso S.A., CNPJ 04.002.227/0001-27, com sede na Avenida Porto Alegre, nº 2735, município de Sorriso/MT, torna público que requereu a **SEMA** - Secretaria Estadual do Meio Ambiente a **Autorização para perfuração do PTP 64** com coordenada 12°31'05,43"S 55°44'46,52"O localizado no loteamento Monte Serrat em Sorriso/MT.

Protocolo 1584469

EDITAL DE CONVOCAÇÃO DO CONSELHO DELIBERATIVO DA FETAGRI/MT - JUNHO/2024 ASSEMBLÉIA GERAL ORDINÁRIA

A Federação dos Trabalhadores na Agricultura do Estado de Mato Grosso - FETAGRI/MT, pelo seu Presidente que abaixo assina, através do presente Edital, nos termos do seu estatuto e da Lei 14.010/2020, convoca todos os Sindicatos dos Trabalhadores e Trabalhadoras Rurais nela filiados e em pleno gozo de seus direitos sindicais para no horário abaixo determinado a reunirem-se em **ASSEMBLÉIA GERAL ORDINÁRIA, que ocorrerá de forma virtual**, no dia **27 de Julho de 2024 as 09:00 horas de Cuiabá**, cujo link de acesso será encaminhado oportunamente por e-mail e/ou por telefone, para discutirem e deliberarem sobre a seguinte ordem do dia:

- 1) - EM ASSEMBLÉIA GERAL ORDINÁRIA: No dia 27 de Junho de 2024, em primeira convocação às 09:00 horas de Cuiabá** com a presença de no mínimo 50% + 01 (cinquenta por cento mais um) dos Sindicatos filiados e em pleno gozo de seus direitos sindicais, ou **em segunda e última convocação às 09:30 horas de Cuiabá**, com a presença de no mínimo 20% dos Sindicatos filiados em pleno gozo dos seus Direitos Sindicais, para discutirem e deliberarem sobre os seguintes ordem do dia: **I - Análise, tomada e aprovação da prestação de contas, com o parecer do conselho fiscal e relatório de atividades do exercício de 2023.**

Cada sindicato em dia com suas obrigações sindicais estatutárias participaram com direito de voz e voto do conselho deliberativo com 02 representantes, sempre respeitando a paridade de gênero. Os delegados (as) representantes de cada sindicato ao se inscreverem para participarem do Conselho deliberativo deverão provar a associação no seu sindicato e estar em dia com suas mensalidades.

Cuiabá-MT, 28 de maio de 2024.

DIVINO MARTINS DE ANDRADE
Presidente

Protocolo 1584470

MINERAÇÃO JAGUAR LTDA, CNPJ 00.289.066/0001-43, Torna público que requereu junto à Secretaria de Estado de Meio Ambiente/MT a Licença de Operação de Pesquisa, referente ao processo mineral ANM 860.881/1981, localizado na cidade de Nova Xavantina-MT, Rodovia BR 158, Km 154,5, na Fazenda São Judas Tadeu, Distrito de Araés, CEP 78690-00, referenciado pelas coordenadas geográficas 14°37'58,03"S / 52°36'10,08"W, apenso ao protocolo SEMA 23.657/2006.

Protocolo 1584473

CROPFIELD DO BRASIL S.A., CNPJ nº: **17.605.035/0006-61**, localizada na **RUA FLORENÇA, nº S/N, LOTE 09/10, BAIRRO JARDIM ITALIA**, Campo Novo do Parecis-MT, torna público que requereu junto a Coordenadoria de Meio Ambiente da Prefeitura Municipal de Campo Novo do Parecis/MT, a renovação da Licença de Operação (LO) para a atividade de **"Comércio atacadista de defensivos agrícolas, adubos, fertilizantes e corretivos do solo"**.

Protocolo 1584475

Águas de Campo Verde S.A., pessoa jurídica de direito privado, com sede na cidade de Campo Verde, Estado de Mato Grosso, na Rua Florianópolis, nº392, Centro, inscrita no CNPJ/MF sob o nº04.830.575/0001-92, torna público que requereu à SEMA-Secretaria Estadual do Meio Ambiente, o pedido de LP-Licença Prévia e LI-Licença de Instalação para Implantação do Sistema de Abastecimento de Água e Esgotamento Sanitário do Distrito Industrial. Finalidade Abastecimento Público e Esgotamento Sanitário.

Protocolo 1584491

Águas de Campo Verde S.A., pessoa jurídica de direito privado, com sede na cidade de Campo Verde, Estado de Mato Grosso, na Rua Florianópolis, nº392, Centro, inscrita no CNPJ/MF sob o nº04.830.575/0001-92, torna público que requereu à SEMA-Secretaria Estadual do Meio Ambiente, processo nº86368/2018, o pedido de LP-Licença Prévia e LI-Licença de Instalação para Implantação de 1 EEE-Estação Elevatória de Esgoto (Magel) no município de Campo Verde/MT. Finalidade Abastecimento Público.

Protocolo 1584492

Águas de Campo Verde S.A., pessoa jurídica de direito privado, com sede na cidade de Campo Verde, Estado de Mato Grosso, na Rua Florianópolis, nº392, Centro, inscrita no CNPJ/MF sob o nº04.830.575/0001-92, torna público que requereu à SEMA-Secretaria Estadual do Meio Ambiente, processo nº148543/2016, o pedido de LP-Licença Prévia e LI-Licença de Instalação para Ampliação das Redes de Abastecimento de Água no perímetro urbano de Campo Verde. Finalidade Abastecimento Público e Esgotamento Sanitário.

Protocolo 1584494

Águas de Confresa S.A, pessoa jurídica de direito privado, inscrita no CNPJ nº 19.310.815/0001-03, com sede na Avenida Brasil, nº525, Bairro Jardim Vitória, município de Confresa/MT, torna público que requereu à SEMA-Secretaria Estadual do Meio Ambiente, processo nº699544/2011, o pedido de LP-Licença Prévia e LI-Licença de Instalação para Ampliação do Sistema de Abastecimento de Água do município de Confresa.

Protocolo 1584496

Águas de Garantã LTDA., CNPJ nº 04.462.153/0001-01, com sede na Rua dos Pequizeiros, nº475, Centro, em Garantã do Norte torna público que requereu a Secretaria Estadual do Meio Ambiente - SEMA a Autorização de Perfuração do Poço Tubular Profundo **PTP-01**, localizado nas coordenadas geográficas: **9°57'36.73"S, 54°53'29.53"W** e do Poço Tubular Profundo **PTP-02**, localizado nas coordenadas geográficas: **9°57'22.88"S, 54°53'36.31"W** localizado no bairro Jardim Araguaia, município de Garantã do Norte/MT.

Protocolo 1584499

Águas de Porto Esperidião S.A., pessoa jurídica de direito privado, com sede na cidade de Porto Esperidião, Estado de Mato Grosso, na Rua Celina Leal, nº45, Centro, inscrita no CNPJ/MF sob o nº 17.490.437/0001-53, torna público que requereu à SEMA-Secretaria Estadual do Meio Ambiente, processo nº503456/2018, a Licença Prévia (LP) e Licença de Instalação (LI) para implantação da EEE-Estação Elevatória de Esgoto nº3 e LR-Linha de Recalque, para o Sistema de Coleta, tratamento e destinação final dos efluentes domésticos do município de Porto Esperidião/MT. Finalidade Esgotamento Sanitário.

Protocolo 1584500

Águas de Primavera S.A., sociedade por ações, com sede na cidade de Primavera do Leste, Estado do Mato Grosso, na Rua Londrina, nº 249, Centro, CEP 78850-000, inscrita no CNPJ/MF sob o nº 04.042.374/0001-20, torna público que requereu junto à SEMA/MT o pedido de Licença Prévia (LP) e Licença de Instalação (LI) para a 1ª Etapa da Implantação da ETE Ribeirão dos Perdidos e Emissário, com capacidade de tratamento de 120 L/s, SES-Sistema de Esgotamento Sanitário de Primavera do Leste/MT, sob coordenadas geográficas 15°28'21.47"S / 54°21'58.94"W, perímetro rural, sem denominação, no município de Primavera do Leste, com a finalidade de Esgotamento Sanitário.

Protocolo 1584501

Saneamento Básico de Pedra S.A., pessoa jurídica de direito privado, com sede na cidade de Pedra Preta, Estado de Mato Grosso, na Rua Irene Biela, nº460, Centro, inscrita no CNPJ/MF sob o nº06.077.568/0001-97, torna público que requereu à SEMA-Secretaria Estadual do Meio Ambiente, processo nº15447/2013, a Licença Prévia (LP) e Licença de Instalação (LI) para Ampliação do Sistema de Abastecimento de Água do município de Pedra Preta/MT, com a implantação de 1 RAP-Reservatório Apoiado e 1 Poço Tubular Profundo. Finalidade Abastecimento Público.

Protocolo 1584502

PUBLICAÇÃO: JOÃO REUS PINTO, CPF nº 218.785.100-10, torna público que requer junto à SEMA-MT, Renovação com Alteração de Outorga de água superficial para sistemas de irrigação pivô central com duas captações em barramento no ribeirão Tauá na Fazenda Guri, Nova Mutum/MT, Coordenadas geográficas Latitude 13°28'02,05" S e Longitude 56°14'42,99"W. As duas captações atenderão três sistemas de irrigação, sendo sempre somente dois por ano de maneira alternada. Não foi exigido EIA/RIMA.

Protocolo 1584517

Cooperativa Mista de Garimpeiros de Peixoto de Azevedo - COOMIPAZ, CNPJ 11.664.330/0001-06, torna público que requereu junto a Secretaria de Estado do Meio Ambiente - SEMA, o pedido de ampliação da Licença de Operação (LO), para extração e beneficiamento de minério de ouro, em uma área de 5,70 ha, âmbito do Imóvel Rural Sítio Jatobá, zona rural, município de Nova Santa Helena/MT. Não foi determinado EIA/RIMA.

Protocolo 1584521

BOESING UNIÃO AGROFAMILIAR LTDA, CNPJ 26.249.721/0001-23, torna público que requereu junto à Secretaria Estadual de Meio Ambiente do Estado de Mato Grosso - SEMA/MT a Regularização de drenos já existentes com uso do solo para agropecuária na Fazenda da Serra, zona rural de Serra Nova Dourada -MT, conforme Resolução CONSEMA nº 45/2022, nos moldes do Termo de Referência nº 200/SUIMIS/SEMA/MT.

Protocolo 1584524

POSTO MONEY MONEY LTDA - POSTO TEXAS (CNPJ: 01.038.439/0001-76) ENDEREÇO: AV. PRESIDENTE TANCREDO NEVES, Nº 3222, BAIRRO CENTRO, MIRASSOL D'OESTE -MT CEP: 78.280-000, REQUEREU A SECRETARIA ESTADUAL DE MEIO AMBIENTE SEMA-MT, O PEDIDO DE **RENOVAÇÃO DA LICENÇA DE OPERAÇÃO** PARA ATIVIDADE DE COMÉRCIO VAREJISTA DE COMBUSTÍVEIS PARA VEÍCULOS AUTOMOTORES.

ASPLEMAT Publicações 65 3365-0800

Protocolo 1584527

Adriano Casavechia, brasileiro, inscrito no CPF nº 000.372.871-41, torna público que requereu à Secretaria de Estado de Meio Ambiente de Mato Grosso - SEMA/MT, a **Renovação de Licença de Operação e Solicitação de Aumento de Capacidade** de Alojamento (sem aumento de área construída), para a atividade de "Suinocultura - Unidade Produtora de Leitões", com localização na Fazenda Santo Antônio, Lotes 71 e 72, Setor 07, Zona Rural no município de Sorriso/MT (Coordenadas Geográficas: 12°54'32,10"S / 56°10'54,70"W")

ASPLEMAT Publicações (65) 3365-0800

Protocolo 1584534

SINDICATO RURAL DE ALTO PARAGUAI/MT
EDITAL CONVOCAÇÃO - ASSEMBLEIA GERAL EXTRAORDINÁRIA

O Presidente do Sindicato Rural de Alto Paraguai/MT, convoca seus associados para à Assembleia Geral Extraordinária que será realizada na rua, Joaquim Murтинho, Nº 178, Centro, Município de Alto Paraguai/MT, Cep: 78410-000, dia 03 de junho de 2024, às 15:00 (quinze) horas, para deliberar sobre a ORDEM DO DIA:

1) Mudança de Endereço da sede do Sindicato Rural para: Rua: Joaquim Murтинho, Nº 178, Centro, Município de Alto Paraguai/MT, Cep: 78410-000.

Será realizada de forma híbrida, presencial e on-line, o link da reunião será disponibilizado aos interessados. Alto Paraguai-MT, 28 de maio de 2024. Fabio da Silva Gomes. Presidente.

Protocolo 1584535

45.177.164 NILO ASSUMPÇÃO MACHADO FILHO CNPJ: 45.177.164/0001-27, torna público que requereu a Secretaria de Agricultura, regularização Fundiária, Habitação e Meio Ambiente - SMARFMA Campo Verde MT, a concessão da Licença Prévia, Licença de Instalação e Licença de Operação pra atividade Lavanderia, localizado na Avenida Mato Grosso s/n - Vale do Sol CEP: 78841-028 Campo Verde MT.

Protocolo 1584571

FANCAR MICHIGAN LTDA, CNPJ: 00.784.470/0001-93, torna público que requereu junto a SEMA/MT o cadastro de captação insignificante de água subterrânea de um poço tubular profundo que está localizado no município de Rondonópolis - MT, Rua Fernando Correa da Costa, número 3244, Bairro Jardim Guanabara, Latitude 16° 27' 09.00" e Longitude 54° 38' 59.00".

Protocolo 1584592

Sinop-MT, 28 de maio de 2.024.
NOTIFICAÇÃO DE RATIFICAÇÃO DE RENÚNCIA DE PROCURAÇÃO
AD JUDICIA

Aos cuidados de **ANDRÉ LUIZ SCARIOT**, brasileiro, produtor rural, portador do RG nº 3765060 SSP/MT, inscrito no CPF sob o nº 048.767.209-75, residente e domiciliado na Rua Milton dos Reis, n.º 1193, Centro, Feliz Natal-MT, CEP 78885-000.

Com fulcro no inciso I do art. 682, do Código Civil, em simetria com o artigo 13, do Código de Ética da Ordem dos Advogados do Brasil, e artigo 112, do CPC, é a presente para **RATIFICAR acerca da RENÚNCIA ao patrocínio, conforme já notificado por e-mail no dia 25.02.2019 (danyscariot@hotmail.com), nos processos abaixo descritos:**

Processo n.º 1491-81.2017.811.0093 - Código 80514, em tramite perante a Vara Única da Comarca de Feliz Natal
Processo administrativo junto ao IBAMA nº 02054.100292/2017-36, referente ao Auto de Infração nº 9130063-E e Termo de Apreensão nº 739244-E

Com o recebimento desta notificação de ratificação de renúncia, Vossa Senhoria tem o prazo legal de 10 (dez) dias para constituir novo patrono, sendo que esta comunicação já foi protocolada nos processos acima indicados, que não mais são patrocinados por esta banca. Certo de contar com Vossa Compreensão, subscrevo.

EDUARDO Antunes SEGATO
OAB/MT 13.546

Protocolo 1584625

ZOOECOSS AMBIENTAL Consultoria & Meio Ambiente

www.zoocossambiental.com.br
zoocoss@zoocossambiental.com.br
(65) 99816-0128 / 98124-1240

SERVIÇOS ESPECIALIZADOS EM LICENCIAMENTO AMBIENTAL; Estudo de Impacto Ambiental (EIA); Relatório de Impacto Ambiental (RIMA); Programas Ambiental: Resgate, Inventários, Diagnósticos, Monitoramento, Levantamentos em Meio Biótico Fauna & Flora.

Protocolo 1584635

LUCIA HELENA RODRIGUES, CPF nº 593.965.121-68, torna público que requereu junto a Secretaria de Estado de Meio Ambiente- SEMA, a Outorga para Captação de Água Superficial para uso de dessedentação animal, nos pontos: PT 01: Riacho Burity- Latitude 15°38'30.19"S - Longitude 59°19'43.88"W e PT 02: Rio Minuto- Latitude 15°40'41.89"S - Longitude 59°19'21.37"W, na Fazenda 3 Poderes (CAR MT107571/2018), zona rural do município de Pontes e Lacerda- MT.

Protocolo 1584643

VALCIR ANTONIO BELUSSO, inscrito no CPF sob n.º 304.628.279-68, torna público que requereu à Secretaria de Estado do Meio Ambiente - SEMA/MT a Licença Ambiental Simplificada -LAS, com Autorização de Desmate de uma faixa de 0,3450 hectares na Fazenda Rancho Alegre, para atividade de Rede de Distribuição Rural, localizada na zona rural do município de Nova Ubiratã -MT

O Sr. **LEONILDO PRONER**, CPF nº 345.810.739-87, proprietário da Fazenda Santa Terezinha. Torna público que requereu perante a SEMA, Secretaria de Estado do Meio Ambiente de Mato Grosso, a alteração da razão social da LP nº 315475/2022 e da LI nº 74296/2022 para **MPS EMPREENDIMENTOS IMOBILIÁRIOS LTDA**, CNPJ: 19.553.491/0001-26, e a ampliação da LP e LI, e solicitação de LO com as seguintes características: Município: Querência - MT; Bacia Hidrográfica: Amazônica; Modalidade: Pivô Central. Captação: Rio Suiá-Miçú. Processo SAD 17658/2023. Não foi determinado a elaboração de EIA/RIMA.

NLRS COMÉRCIO DE INSUMOS AGRICOLAS LTDA - CNPJ: 39.620.336/0002-73, situada na Rua Perimetral, nº 120, Quadra 20, Lote 09, Bairro Aquarela Hamoa, município de Alta Floresta/MT, torna público que requereu junto à Secretaria de Meio Ambiente e Desenvolvimento Sustentável, - SECMA/Alta Floresta/MT as Licenças Ambientais LP, LI e LO para a atividade "Comércio atacadista de defensivos agrícolas, adubos, fertilizantes e corretivos do solo com depósito no local" Responsável Técnico: ENG. SANITARISTA-AMBIENTAL NILDO BORGES - (65) 9.8402-6157 - eng.nildo@gmail.com

SBNCOMÉRCIOEREPRESENTAÇÕESLTDA-CNPJ:45.419.463/0001-20, situada na Rodovia Senador Roberto Campos, Km 1, Quadra 01, Lote 780, Bairro Novo Diamantino, município de Diamantino/MT, torna público que requereu junto à Secretaria de Meio Ambiente e Cidade, - SEMCID/ Diamantino-MT as Licenças Ambientais LP, LI e LO para a atividade "Comércio atacadista de defensivos agrícolas, adubos, fertilizantes e corretivos do solo com depósito no local" Responsável Técnico: ENG. SANITARISTA-AMBIENTAL NILDO BORGES - (65) 9.8402-6157 - eng.nildo@gmail.com

MIGUEL VAZ RIBEIRO, CPF nº 546.125.359-87, torna público que requereu junto à SEMA - Secretaria Estadual do Meio Ambiente, a OUTORGA DE DIREITO DE USO DE RECURSOS HÍDRICOS de um POÇO TUBULAR PROFUNDO. Coordenadas geográficas do ponto de captação DATUM SIRGAS 2000 latitude 13°27'21.17"S e longitude 56°7'33.55"W, localizada no município de Nova Mutum/MT, para OUTROS USOS.

RC PBLICAÇÕES 66 99984-4633.

Protocolo 1584645

XINGU COMERCIO DE COMBUSTÍVEIS E LUBRIFICANTES LTDA. Torna público que requere a Secret. Estadual do Meio Ambiente (SEMA), Renovação da Licença de Operação, atividade comercio varejista de comb. p/ veic. automotores, Av. Presidente Getulio Vargas, n.º 30, Centro, Nova Ubiratã/MT. CNPJ: 13.445.006/0001-14. Não EIA/RIMA.

E. NESI & CIAL LTDA. Torna público que requere a Secret. Municipal do Meio Ambiente, Licença de Operação, reforma de pneumáticos usados, Rua João Adão Scheeren, n.º 86, Setor Industrial, Sinop/MT. CNPJ: 03.233.145/0001-20. Não EIA/RIMA.

Protocolo 1584647

SÉRGIO ANTONIO SUTILLI, CPF 543.216.549-04, torna público que requereu à SEMA/MT a outorga de direito de uso de água subterrânea para regularização do poço tubular instalado na fazenda Campo Novo I no Km 19 da estrada dos Argelins, zona rural do município de Boa Esperança do Norte/MT. Finalidade de uso: Abastecimento doméstico, limpeza de maquinário e dessedentação animal de pequeno porte. Vazão solicitada: 3,8 m³/h.

Protocolo 1584667

CLAUDIO BERTRANI,CPF908.705.659-15, torna público que requereu a Secretaria de Estado de meio Ambiente, **SEMA-MT**, o pedido de Licença Florestal-LF para o Projeto de Exploração Florestal PEF/AD, para propriedade denominada Sitio Rancho Fundo, localizada na cidade de Brasnorte -MT. SIMCAR: MT124707/2017.

Protocolo 1584672

**EDITAL DE CONVOCAÇÃO
ASSEMBLEIA GERAL EXTRAORDINÁRIA DA COOPERATIVA
AGROSUSTENTÁVEL FAMILIAS DA TERRA PANTANEIRA
- COOPERAGROFATEP
CNPJ: 46.979.719/0001-17 NIRE 51400011435**

O Diretor Presidente, Roberto Epifânio Rodrigues da Cooperativa Agrosustentável Famílias da Terra Pantaneira - COOPERAGROFATEP, no uso de suas atribuições que lhe confere o Estatuto Social, convoca os associados, que nesta data são em número de 44 associados em condição de votar, para se reunirem em assembleia Geral Extraordinária, a realizar-se de acordo com os indicativos abaixo:

DATA - 16 de junho de 2024

LOCAL - Praça da Matriz s/n, Centro Comunitário do Chumbo - Distrito de Chumbo - Poconé-MT, CEP 78.175-000, em razão de não haver espaço físico para acomodar todos os associados na sede da cooperativa.

HORÁRIO: - Às 07:00 (sete horas) em 1ª (primeira) convocação com a presença de 2/3 dos Cooperados com direito a voto; ou às 08:00 (oito horas) em 2ª (Segunda) convocação com a presença de metade mais um dos Cooperados com direito a voto, ou às 09:00 (nove horas) em 3ª (terceira) e última convocação com a presença de no mínimo 10 (dez) cooperados com direito a voto.

ORDEM DO DIA:

I - Prestação de contas dos órgãos de administração, acompanhada do parecer do Conselho Fiscal, relativas ao exercício de 2022 e 2023 compreendendo:

- Relatório de Gestão;
- Balço Patrimonial;
- Demonstrativo das sobras apuradas ou das perdas;
- Plano de atividades da Cooperativa para o exercício seguinte
- Parecer do Conselho Fiscal

II - Destinação das sobras apuradas ou rateio das perdas, deduzindo-se, no primeiro caso, as parcelas para os fundos obrigatórios;

III - Eleição e posse para cargos vagos da Diretoria;

IV - Eleição e posse dos componentes do Conselho Fiscal;

V - Fixação do valor dos honorários, gratificações e cédula de presença dos membros da Diretoria e do Conselho Fiscal;

VI - Admissão, demissão, eliminação de cooperados;

VII - Outros assuntos.

Poconé-MT, 29 de maio de 2024.

Roberto Epifânio Rodrigues

Presidente da Cooperativa Cooperagrofatep

Protocolo 1584674

ANTONIO ALEXANDRE TACCA E OUTRO, inscrito no CPF nº 219.241.559-15 e I.E. nº 13.644.602-7, torna público que requereu junto a Secretaria Municipal de Agricultura e Meio Ambiente - SAMA/LRV, Ampliação para a atividade Armazéns de grãos, licenciada pela LP nº 0101/2023 e LI 0100/2023, conforme PT nº 0170/SAMA/2023, localizada no endereço: Rodovia MT 338 KM 75 a esquerda, cidade de Lucas do Rio Verde-MT, de coordenadas geográficas 56°27'36.8"W 12°56'22.7"S, D. Cavazzini Engenharia.

Protocolo 1584676

A Pessoa Física ATAULPHO LUIZ OTTONI FILHO, CPF Nº **811.705.301-25**, torna público que requereu a Secretaria Municipal de Meio Ambiente e Desenvolvimento Urbano Sustentável- SMADESS o licenciamento ambiental nas modalidades de licença de Instalação e Operação, correspondente a atividade de Obra Comercial, a ser Rua Salgado Filho, nº. 194- Bairro: Areão- CEP: 78010-320 - Zona Urbana do Município de Cuiabá, sob a coordenada geográfica 15°35'51.57"S 56° 4'59.66"O Datum wgs84.

Protocolo 1584683

O **VERCOM VERTENTE GRANDE AGROPECUÁRIA E CONSTRUTORA LTDA**, CNPJ 57.641.854/0001-74, torna público que requereu junto à SEMA - Secretaria Estadual do Meio Ambiente, a **RENOVAÇÃO DE OUTORGA DE DIREITO DE USO DE RECURSOS HÍDRICOS** do poço: **PT 01** (Lat.: 11°49'49.00" S Long.: 59°31'13.00" O), localizado na Fazenda Juscelino, Zona Rural, Juína/MT. Este poço tem como finalidade o dessedentação animal.

Protocolo 1584685

A. A. V. JUNIOR (TREVO MADEIRAS), CNPJ nº 54.868.230/0001-04, torna público que requereu da SEMA-MT, a Emissão das **Licenças Prévia, de Instalação e Operação (L.P., L.I. e L.O.)** para a atividade de Serraria com Desdobramento e Beneficiamento de Madeiras. Colniza/MT. Não foi determinado EIA/RIMA.

ASPLEMAT Publicações (65) 3365-0800

Protocolo 1584696

PRAOBRA INDUSTRIA E COMERCIO DE MATERIAIS DE CONSTRUÇÃO LTDA, CNPJ nº 14.219.585/0001-40, torna público que requereu à SECRETARIA DE ESTADO DE MEIO AMBIENTE (SEMA) de CUIABÁ-MT, Outorga de Captação Superficial para o local onde será feito extração de argila, areia e cascalho, na Linha 06, Chácara Nossa Senhora de Fátima, km 06, Zona Rural, Comunidade Todos os Santos, no Município de Juína/MT nas seguintes coordenadas 11°22'28.55"S; 58°45'14.63"O.

Protocolo 1584722

SANTORINI RESIDENCE-SPE LTDA, CNPJ 44.866.712/0001-63, torna público que requereu junto a SEMA (Secretaria de Estado de Meio Ambiente) pedido de **01 Autorização perfuração de poço tubular** e o pedido de **Outorga captação de água subterrânea**, localizado pela coordenada geográfica lat.:11°51'30,28" log.:55°33'49,71" na Av. Bruno Martini, nº132-B, Bairro Eunice, Município de Sinop/MT.

Protocolo 1584721

RQA PRODUTOS DE LATICINIOS LTDA - LATICINIO RQA, CNPJ nº 53.802.861/0001-50, torna público que Requereu junto ao Consórcio Regional de Desenvolvimento Econômico Social e Ambiental do Médio Araguaia - CODEMA, a LICENÇA PRÉVIA, LICENÇA DE INSTALAÇÃO e LICENÇA DE OPERAÇÃO, para a atividade de - "FABRICAÇÃO DE LATICÍNIOS", na cidade de Canarana/MT - Projeta Engenharia (66) 98115-2132.

EXCELLENCE NUTRIBIO LTDA - CNPJ nº 54.442.279/0001-92, torna público que Requereu junto ao Consórcio Regional de Desenvolvimento Econômico Social e Ambiental do Médio Araguaia - CODEMA, a LICENÇA PRÉVIA, LICENÇA DE INSTALAÇÃO e LICENÇA DE OPERAÇÃO, para a atividade de - "Comércio Atacadista de Defensivos Agrícolas, Adubos, Fertilizantes e Corretivos do Solo", na cidade de Canarana/MT - Projeta Engenharia (66) 98115-2132.

Protocolo 1584734

PAULO CEZAR DE FREITAS CNPJ49.974.163/0001-90, juntamente com seu Engº Sanitarista e Ambiental Patriqui E. Patricio CREA 038820-MT torna público que está requerendo a Cord. de Meio Ambiente CMA de Campo Novo do Parecis-MT o pedido de **Licença Prévia-LP, Licença de Instalação-LI e a Licença de Operação- LO**, para desenvolver atividade de: **Lavagem de veículos e Maquinas agrícolas**, denominado **LAVA JATO ALTO BRILHO**; localizada na AV Minas Gerais Qd. 34 It 03, bairro **Olenka**, nesta cidade de Campo Novo do Parecis-MT, Não sendo determinado Estudo de Impacto Ambiental

Protocolo 1584762

O Srº Claudemir de Souza inscrito sob CPF nº 886.873.091-04, torna público que requereu perante a Secretaria Estadual de Meio Ambiente de Mato Grosso - SEMA-MT, a Alteração de Razão Social de 450 ha de área irrigada do processo 9504/2023, da Fazenda Ouro Branco I localizada na MT 338, Vila Simioni 15 km no Município de Porto dos Gaúchos MT, não sendo necessária a elaboração de EIA/RIMA.

Protocolo 1584768

V.TAL - REDE NEUTRA DE TELECOMUNICACOES S.A, CNPJ: 02.041.460/001-93, torna público que requereu junto a Secretaria de Estado de Meio Ambiente - SEMA-MT a Licença Ambiental Simplificada - LAS para atividade de Construções de estações e redes de telefonia, internet e telecomunicação, sob as coordenadas geográficas: início: 15° 4'6.20"S 57°10'46.72"W / fim: 14°52'35.50"S 57°10'31.89"W, Barra do Bugres-MT. NÃO FOI DETERMINADA EIA/RIMA

MARTINS PAZETO HOLDING LTDA., CNPJ: 51.199.955/0001-50 torna público que requereu à Secretaria Municipal de Meio Ambiente e Desenvolvimento Urbano Sustentável - SMADESS a Licença Ambiental - Modalidade de Licença de Localização, Licença Prévia e Licença de Instalação para atividade comercial de salas e lojas, localizado na Rua La Paz - Jardim das Américas, 1o Etapa - Distrito de Coxipó da Ponte, neste município de Cuiabá - MT.

MAICON ZANELLA - INDUSTRIA E COMERCIO DE CEREAIS LTDA, CNPJ 08.675.516/0001-48, torna público que requereu junto a SAMATEC/SORRISO/MT a Renovação da Licença de Operação (LO), para atividades de Atividades de pós-colheita, localizada no Loteamento Boa Esperança, S/N, LOTE 18 B E 19 B, Distrito Boa Esperança, Município de Sorriso/MT, não foi determinado EIA-RIMA. (TOP PROJETOS 3544-0266)

BRITO & DA SILVA LTDA, CNPJ 01.557.840/0001-12, torna público que requereu à Prefeitura Municipal de Cuiabá/MT, por meio da Secretaria Municipal de Meio Ambiente e Desenvolvimento Urbano Sustentável (SMADESS), a Licença Ambiental, na modalidade de Renovação de Licença de Operação, para a atividade de Coleta de Resíduos Não Perigosos, localizada Rua Vinte, nº 106, Jardim Vitória, CEP 78055-782, Cuiabá/MT.

Protocolo 1584773

SANDRO SEBASTIÃO GOMES DA SILVA, CPF 314.639.191-91, torna público que requereu à Secretaria de Estado de Meio Ambiente (SEMA/MT) a Licença Ambiental Simplificada (LAS) para recuperação de estradas vicinais, em uma área de 2.28 hectares, no imóvel Fazenda Ixú, no município de Barão de Melgaço/MT.

Protocolo 1584783

PUBLICAÇÕES

PRESSER SOLUCOES AMBIENTAIS, COLETA E RECICLAGEM LTDA

- CNPJ: 02.518.930/0001-67, localizado na RUA DAS INDUSTRIA s/n - IND. LEONEL BEDIN, pertencente ao município de Sorriso-MT, torna público que requereu junto a SAMATEC/SORRISO/MT, as Licenças Prévia, Instalação e Operação para as atividades: 6.87-7-01 - Comércio atacadista de resíduos de papel e papelão, 46.87-7-02 - Comércio atacadista de resíduos e sucatas não-metálicos, exceto de papel e papelão, 46.87-7-03 - Comércio atacadista de resíduos e sucatas metálicos, não foi determinado EIA-RIMA.

KOZAK AUTO CENTER LTDA - CNPJ: 04.674.623/0001-09, localizado na R RIO DE JANEIRO Nº 282 - FUNDOS - BENJAMIM RAISER, pertencente ao município de Sorriso-MT, torna público que requereu junto a SAMATEC/SORRISO/MT, a **RENOVAÇÃO LICENÇAS DE OPERAÇÃO** para as atividades: 45.20-0-01 - Serviços de manutenção e reparação mecânica de veículos automotores, não foi determinado EIA-RIMA.

JANDERSON JOSE DOS SANTOS (JOTA AUTO ELETRICA)- CNPJ: 22.889.474/0001-79, localizado na AV IDEMAR RIEDI Nº 8450 - BOX D - LOTEAMENTO VALO, pertencente ao município de Sorriso-MT, torna público que requereu junto a SAMATEC/SORRISO/MT, as Licenças Prévia, Instalação e Operação para as atividades: 45.20-0-01 - Serviços de manutenção e reparação mecânica de veículos automotores, não foi determinado EIA-RIMA.

Protocolo 1584808

EDITAL DE CONVOCAÇÃO

Convocação os membros da diretoria e associados a participarem da Assembleia Geral da ASSURVAG, de acordo com o Artigo 9º de seu estatuto, a ser realização no dia 01 de junho de 2024, na sede da Associação situada na Escola Estadual José Leite de Mouras na Rua Professor Isabel Pinto S/N, Bairro Cristo Rei em Várzea Grande - MT. A convocação distinta, sendo às 15h00 hs, na sede ASSURVAG - Várzea Grande - MT, como seguinte pauta:

- Balanços 2022/2024
- Eleição e Posse da Diretoria

Várzea Grande, 11 de maio de 2024.

Protocolo 1584844

PODER JUDICIÁRIO

TRIBUNAL DE JUSTIÇA

TRIBUNAL DE JUSTIÇA DO ESTADO DE MATO GROSSO

EXTRATO

ATA DE REGISTRO DE PREÇOS N. 31/2024
CIA 0026972-87.2024.8.11.0000

O presente extrato tem por finalidade tornar público o Registro de Preços ofertado pela empresa vencedora do **item 18 do Pregão Eletrônico n. 9/2024 - CIA 0004549-36.2024.8.11.0000**.

Empresa: **GNBTECH SUPPLY TECNOLOGIA LTDA**
CNPJ: 43.905.981/0001-29

OBJETO: Aquisição parcelada de materiais permanentes diversos - Pedestal com 01 mastro para bandeira, Pedestal com 03 mastros para bandeiras, Freezer vertical Frost Free, Bebedouro de mesa, Forno micro-ondas, Armário de cozinha em aço com 06 portas, Armário aéreo em aço com 03 portas, Aparelho de audioconferência para até 06 pessoas, Headset supra-auricular com fio, Suporte articulável para monitor de TV, Suporte duplo para monitores, Suporte para forno Micro-ondas, purificador/esterilizador de ar, Escada multifuncional articulada 12 degraus, Persiana vertical com blackout, Beliche de madeira e Colchão D45 - para atendimento às demandas do Tribunal de Justiça de Mato Grosso e suas Comarcas, nos termos da tabela abaixo, conforme condições e exigências estabelecidas neste instrumento..

Vigência: Será de 1 (um) ano, contado a partir do primeiro dia útil subsequente à data de divulgação no PNCP, podendo ser prorrogada por

igual período nos termos do item 5.1 da ARP 31/2024.

Os interessados poderão ter acesso à referida Ata de Registro de Preços e respectivo Processo nos [bi]sites[/bi]: www.tjmt.jus.br/acessoinformacao/G/223

<http://cia.tjmt.jus.br/Publico/ConsultaPublica/Index.aspx?numero=0026972-87.2024.8.11.0000>

Cuiabá, 28 de maio de 2024.

Ivone Regina Marca
Diretora Administrativa

Protocolo 1584552

INEXIGIBILIDADE DE LICITAÇÃO N. 31/2024
CIA 0027643-13.2024.8.11.0000

Partes: Tribunal de Justiça de Mato Grosso e a Fundação Escola Superior do Ministério Público CNPJ: 97.324.271/0001-34

Decisão: "(...). AUTORIZO a contratação, por inexigibilidade de licitação (artigo 74, III, "f", da Lei n. 14.133/2021), de 04 (quatro) vagas. (...), no Curso de Pós-graduação Lato Sensu em Direito Penal e Processual Penal, promovido pela Fundação Escola Superior do Ministério Público de Mato Grosso (FESMP-MT). Publique-se. (...). Cumpra-se. Cuiabá, 27 de maio de 2024. Assinado Digitalmente Desembargadora CLARICE CLAUDINO DA SILVA Presidente do Tribunal de Justiça"

Valor total: R\$ 44.880,00 (quarenta e quatro mil, oitocentos e oitenta reais).
Cuiabá, 28 de maio de 2024

Ivone Regina Marca
Diretora do Departamento Administrativo

Protocolo 1584659

A DATA DO

IPVA

2024 EM MT MUDOU

PARCELADO EM ATÉ

8x

SEM JUROS

OU

Pague até

29

DE MAIO

10%

DE DESCONTO À VISTA

PAGUE EM

sefaz.mt.gov.br



Governo de Mato Grosso



Governo do Estado de Mato Grosso
Secretaria de Estado de Planejamento e Gestão

**SUPERINTENDÊNCIA DA IMPRENSA OFICIAL DO
ESTADO DE MATO GROSSO**

CENTRO POLÍTICO ADMINISTRATIVO
Rua Júlio Domingos de Campos
CEP 78050-970 - Cuiabá - Mato Grosso
CNPJ(MF) 03.507.415/0004-97

www.iomat.mt.gov.br
Acesse o portal E-Mato Grosso
www.mt.gov.br

ORIENTAÇÃO PARA PUBLICAÇÃO

De acordo com a Instrução Normativa nº 005/2008 do Diário Oficial de 27 de maio de 2008, as matérias deverão ser enviadas pelo sistema IOMATNET e no balcão da IOMAT, pessoalmente, em Pen Drive, CD-ROM ou através do correio eletrônico, publica@iomat.mt.gov.br, até as 16:00hs.

Os arquivos deverão ser em extensão .rtf, .doc ou .docx

ATENDIMENTO EXTERNO

De acordo com a Portaria nº 030/2019/SEPLAG do Diário Oficial de 05 de Abril de 2019, o atendimento é de Segunda à Sexta-feira, das 08:00hs às 12:00hs e 13:00hs às 17:00hs.

(65) 3613-8000

HINO NACIONAL

Letra de Joaquim Osório Duque Estrada e música de Francisco Manoel da Silva

Ouviram do Ipiranga as margens plácidas
De um povo heróico o brado retumbante,
E o sol da Liberdade, em raios fúlgidos,
Brilhou no céu da Pátria nesse instante.

Se o penhor dessa igualdade
Consequimos conquistar com braço forte,
Em teu seio, ó Liberdade,
Desafia o nosso peito a própria morte!

Ó Pátria amada, Idolatrada, Salve! Salve!

Brasil, um sonho intenso, um raio vívido
De amor e de esperança à terra desce,
Se em teu formoso céu, risonho e límpido,
A imagem do Cruzeiro resplandece.

Gigante pela própria natureza,
És belo, és forte, impávido colosso,
E o teu futuro espelha essa grandeza

Terra adorada, Entre outras mil,
És tu, Brasil, Ó Pátria amada!
Dos filhos deste solo és mãe gentil,
Pátria amada, Brasil!

Deitado eternamente em berço esplêndido,
Ao som do mar e à luz do céu profundo,
Fulguras, ó Brasil, florão da América,
Iluminado ao sol do Novo Mundo!

Do que a terra mais garrida
Teus risonhos, lindos campos têm mais flores;
"Nossos bosques têm mais vida",
"Nossa vida" no teu seio "mais amores".

Ó Pátria amada, Idolatrada, Salve! Salve!

Brasil, de amor eterno seja símbolo
O lábaro que ostentas estrelado,
E diga o verde-louro desta fâmula
Paz no futuro e glória no passado.

Mas, se ergues da justiça a clava forte,
Verás que um filho teu não foge à luta,
Nem teme, quem te adora, a própria morte!

Terra adorada Entre outras mil,
És tu, Brasil, Ó Pátria amada!

Dos filhos deste solo és mãe gentil,
Pátria amada,
Brasil!

HINO DE MATO GROSSO

Decreto Nº 208 de 05 de setembro de 1983

Letra de Dom Francisco de Aquino Corrêa e música do maestro Emílio Heine

Limitando, qual novo colosso,
O ocidente do imenso Brasil,
Eis aqui, sempre em flor, Mato Grosso,
Nosso berço glorioso e gentil!

Eis a terra das minas faiscantes,
Eldorado como outros não há
Que o valor de imortais bandeirantes
Conquistou ao feroz Paiaguás!

Salve, terra de amor, terra do ouro,
Que sonhara Moreira Cabral!
Chova o céu dos seus dons o tesouro
Sobre ti, bela terra natal!

Terra noiva do Sol! Linda terra!
A quem lá, do teu céu todo azul,
Beija, ardente, o astro louro, na serra
E abençoa o Cruzeiro do Sul!

No teu verde planalto escampado,
E nos teus pantanais como o mar,
Vive solto aos milhões, o teu gado,
Em mimosas pastagens sem par!

Salve, terra de amor, terra do ouro,
Que sonhara Moreira Cabral!
Chova o céu dos seus dons o tesouro
Sobre ti, bela terra natal!

Hévea fina, erva-mate preciosa,
Palmas mil, são teus ricos florões;
E da fauna e da flora o índio goza,
A opulência em teus virgens sertões.

O diamante sorri nas grupiarias
Dos teus rios que jorram, a flux.
A hulha branca das águas tão claras,
Em cascatas de força e de luz!

Salve, terra de amor, terra do ouro,
Que sonhara Moreira Cabral!
Chova o céu dos seus dons o tesouro
Sobre ti, bela terra natal!

Dos teus bravos a glória se expande
De Dourados até Corumbá,
O ouro deu-te renome tão grande,
Porém mais nosso amor te dará!

Ouve, pois, nossas juras solenes
De fazermos em paz e união,
Teu progresso imortal como a fênix
Que ainda timbra o teu nobre brasão!

Salve, terra de amor, terra de ouro,
Que sonhara Moreira Cabral!
Chova o céu dos seus dons o tesouro
Sobre ti, bela terra natal!

HINO À BANDEIRA DE MATO GROSSO

Letra e música dos autores: Abel Santos Anjos Filho, Tânia Domingos do Nascimento e Hudson C. Rocha

"Uma radiante estrela exalta o céu anil
Fulgura na imensidão do meu Brasil
Constelação de áurea cultura e glórias mil
Do bravo heróico bandeirante varonil
Que descobrindo a extensa mata sobranceira
Do Centro Oeste, imensa gleba brasileira
Trouxe esperança à juventude altaneira
Delimitando a esfera verde da bandeira.

Erga aos céus oh! estandarte
De amor e união
Mato Grosso feliz
Do Brasil é o verde coração.
Belo pendão que ostenta o branco da pureza
Losango lar da paz e feminil grandeza.
Teu manto azul é o céu que encobre a natureza
De um Mato Grosso emoldurado de beleza.

No céu estampas o matiz patriarcal
E ao Sol fulguras belo esplêndido ideal
Na Terra semeando a paz universal
Para colhermos um futuro sem igual.
Erga aos céus oh! estandarte
De amor e união
Mato Grosso feliz
Do Brasil é o verde coração".