

DIÁRIO OFICIAL



do Estado de Mato Grosso ANO CXXXIV - CUIABÁ - segunda-feira - 01 de Julho de 2024 Nº 28.774

PODER EXECUTIVO

SECRETARIAS

SECRETARIA DE ESTADO DA CASA CIVIL

RATIFICAÇÃO DA DISPENSA DE LICITAÇÃO

Vistos, etc.

Considerando estarem presentes todos os pressupostos autorizativos da legislação que regula a matéria, **RATIFICO** os termos da Orientação Jurídico-Normativa nº **OJN 008/CPPGE/2023** e demais documentos e justificativas juntados aos autos do Processo **CASACIVIL-PRO-2024/04492** e **AUTORIZO** a contratação, por meio de **DISPENSA DE LICITAÇÃO**, da empresa **MCR SISTEMAS E CONSULTORIA LTDA**, pessoa jurídica de direito privado, inscrita no CNPJ/MF nº 04.198.254/0001-17, para contratação de empresa especializada no fornecimento de licença de uso do Pacote Adobe Creative Cloud pelo período de 36 (trinta e seis meses), para atender demanda da unidade da Casa Civil do Estado de Mato Grosso valor de **R\$ 31.400,00 (trinta e um mil e quatrocentos reais)**, com fulcro no artigo 75, inciso II da Lei 14.133/2021, do Decreto 1.525/22, da Lei nº 8.078/1990 (Código de Defesa do Consumidor), no que couber, assim como, supletivamente, pelos Princípios da Teoria Geral dos Contratos juntamente com demais Legislação pertinente.

E, para a eficácia dos atos, DETERMINO que a presente ratificação seja publicada no Diário Oficial do Estado de Mato Grosso, em atendimento ao parágrafo único, art. 148, do Decreto Estadual 1.525/22.

Cuiabá-MT, 27 de junho de 2024

BRUNO VIDAL MONTENEGRO
SECRETÁRIO ADJUNTO DE ADMINISTRAÇÃO
SISTÊMICA CASA CIVIL-MT
Em substituição legal
CONTRATANTE
(original assinado)

Protocolo 1595111

PORTARIA Nº 08 /2024.

O SECRETÁRIO-CHEFE DA CASA CIVIL DO GOVERNO DO ESTADO DE MATO GROSSO, no uso de suas atribuições legais,

RESOLVE:

Art. 1º Designar o Secretário Adjunto de Relações com os Municípios **ADJAIME RAMOS DE SOUZA** para responder, no período de 1º a 05 de julho de 2024, pelo cargo de Secretário-Chefe desta pasta.

Art. 2º Esta portaria entra em vigor na data de sua publicação.

Palácio Paiaguás, em Cuiabá, 28 de junho de 2024.

FABIO GARCIA
Secretário-Chefe da Casa Civil

Protocolo 1595311

SEPLAG

SECRETARIA DE ESTADO DE PLANEJAMENTO E GESTÃO

ATO ADMINISTRATIVO Nº 1453/2024/SEPLAG

O SECRETÁRIO DE ESTADO DE PLANEJAMENTO E GESTÃO, no uso de suas atribuições legais, considerando o disposto no art. 51 da Lei Complementar nº 04, de 15 de outubro de 1990, na Lei Complementar nº 8.275, de 29 de dezembro de 2004, considerando o que consta no Processo nº SETASC-PRO-2024/05068 e em cumprimento a Decisão Judicial proferida nos autos nº 1000888-23.2024.8.11.0003, em trâmite perante o 1º Juizado Especial de Rondonópolis/MT, resolve **autorizar a Remoção Externa** de **DANIELLE ARAUJO FERREIRA MARQUES**, Analista do Desenvolvimento Econômico Social, Matrícula Funcional nº 235213/001, lotada na Secretaria de Estado de Assistência Social e Cidadania - SETASC, para exercer suas funções, em definitivo, na **Polícia Judiciária Civil - PJC, na Delegacia da Mulher - Barra do Garças - MT, a partir do 1º dia útil após a data da publicação.**

Palácio Paiaguás, em Cuiabá-MT, 24 de junho de 2024.

(Assinado Digitalmente)
BASÍLIO BEZERRA GUIMARÃES DOS SANTOS
Secretário de Estado de Planejamento e Gestão

Protocolo 1594996

GOVERNO DO ESTADO DE MATO GROSSO

SEPLAG
SECRETARIA DE ESTADO DE
PLANEJAMENTO E GESTÃO

IOMAT
SUPERINTENDÊNCIA DA IMPRENSA
OFICIAL DO ESTADO DE MATO GROSSO

CENTRO POLÍTICO ADMINISTRATIVO
Rua Júlio Domingos de Campos
CEP 78050-970 Cuiabá - Mato Grosso
CNPJ(MF) 03.507.415/0004-97
FONE: (65) 3613-8000

E-mail:
publica@iomat.mt.gov.br

Visite nosso Portal:
www.iomat.mt.gov.br

Acesse o Portal E-Mato Grosso
www.mt.gov.br

Mauro Mendes Ferreira
Governador do Estado

Otaviano Olavo Pivetta
Vice-Governador

Secretário-Chefe da Casa Civil Fabio Paulino Garcia
Secretário-Chefe de Gabinete do Governador Jordan Espindola dos Santos
Secretário de Estado de Agricultura Familiar Luiz Artur de Oliveira Ribeiro
Secretária de Estado de Assistência Social e Cidadania Grasielle Paes da Silva Bugalho
Secretário de Estado de Ciência, Tecnologia e Inovação Allan Kardec Pinto Acosta Benitez
Secretário de Estado de Cultura, Esporte e Lazer David de Moura Pereira da Silva
Secretário de Estado de Desenvolvimento Econômico Cesar Alberto Miranda Lima dos Santos Costa
Secretário de Estado de Educação Alan Resende Porto
Secretário de Estado de Fazenda Rogério Luiz Gallo
Secretário de Estado de Infraestrutura e Logística Marcelo de Oliveira e Silva
Secretária de Estado de Meio Ambiente Mauren Lazzaretti
Secretário de Estado de Planejamento e Gestão Basilio Bezerra Guimarães dos Santos
Secretário de Estado de Saúde Gilberto Gomes Figueiredo
Secretário de Estado de Segurança Pública CEL. PM César Augusto de Camargo Roveri
Secretária de Estado de Comunicação Laice Souza Aiza de Oliveira
Procurador-Geral do Estado Francisco de Assis da Silva Lopes
Secretário Controlador-Geral do Estado Paulo Farias Nazareth Netto
Secretário de Estado do Escritório de Representação do Estado de Mato Grosso em Brasília/DF Leonardo Ribeiro Albuquerque

ATO ADMINISTRATIVO Nº 1457/2024/SEPLAG

O SECRETÁRIO DE ESTADO DE PLANEJAMENTO E GESTÃO, no uso de suas atribuições legais e considerando o que consta no Processo nº SES-PRO-2023/29181, **resolve, para fim de regularização funcional prorrogar a cessão** dos servidores elencados abaixo, lotados na Secretaria de Estado de Saúde - SES, para exercerem suas funções na **Prefeitura Municipal de Araputanga - MT, pelos períodos discriminados no quadro abaixo**, nos termos do artigo 119 da Lei Complementar nº 04/1990, do artigo 72 da Lei Complementar nº 441/2011 e Decreto nº 691/2020, com ônus para o órgão de origem.

QTD	NOME	MAT	CARGO	PERÍODO	Nº DO ATO A SER PRORROGADO
01	AUGUSTO CESAR AIRES DA SILVA	115732/001	PTNMSS do SUS	02/05/2023 a 04/02/2025	1052/2022/SEPLAG de 28/06/2022
02	EDINA REGINA PEREIRA DE ALMEIDA	58099/001	PASSS do SUS	02/05/2023 a 01/05/2025	018/2023/SEPLAG de 27/01/2023
03	DELAZIR DIOMAR ULTRAMARE RIBEIRO	90325/001	PASSS do SUS	02/05/2023 a 18/06/2023	018/2023/SEPLAG de 27/01/2023

Palácio Paiaguás, em Cuiabá-MT, 25 de junho de 2024.

(Assinado Digitalmente)

BÁSILIO BEZERRA GUIMARÃES DOS SANTOS
Secretário de Estado de Planejamento e Gestão

Protocolo 1594998

ATO ADMINISTRATIVO Nº 1455/2024/SEPLAG

O SECRETÁRIO DE ESTADO DE PLANEJAMENTO E GESTÃO, no uso de suas atribuições legais e considerando o que consta no Processos nº SES-PRO-2024/28267, SES-PRO-2024/06313, SES-PRO-2024/17234 e CASACIVIL-PRO-2024/03602, **resolve autorizar, a cessão de DUBIA BEATRIZ OLIVEIRA CAMPOS**, Profissional Técnica de Nível Superior em Serviço de Saúde do SUS, matrícula funcional nº 118483/001, lotada na Secretaria de Estado de Saúde - SES, para exercer suas funções na **Assembleia Legislativa de Mato Grosso - ALMT**, pelo período de **01 (um) ano a partir do 1º dia útil após a data da publicação**, com ônus para o órgão de origem, nos termos do artigo 1º, da Lei nº 10.248/2014 e Decreto nº 691/2020.

Palácio Paiaguás, em Cuiabá-MT, 25 de junho de 2024.

(Assinado Digitalmente)

BÁSILIO BEZERRA GUIMARÃES DOS SANTOS
Secretário de Estado de Planejamento e Gestão

Protocolo 1595000

ATO ADMINISTRATIVO Nº 1456/2024/SEPLAG

O SECRETÁRIO DE ESTADO DE PLANEJAMENTO E GESTÃO, no uso de suas atribuições legais e considerando o que consta no Processos nº SES-PRO-2024/28267, SES-PRO-2024/06313, SES-PRO-2024/17234 e CASACIVIL-PRO-2024/03602, **resolve autorizar a cessão de ANDREIA MAGUI SILVA DO AMARAL ANDRADE**, Profissional Técnica de Nível Superior em Serviço de Saúde do SUS, matrícula funcional nº 94061/001, lotada na Secretaria de Estado de Saúde - SES, para exercer suas funções na **Assembleia Legislativa de Mato Grosso - ALMT**, pelo período de **01 (um) ano a partir do 1º dia útil após a data da publicação**, com ônus para o órgão de origem, nos termos do artigo 1º, da Lei nº 10.248/2014 e Decreto nº 691/2020.

Palácio Paiaguás, em Cuiabá-MT, 25 de junho de 2024.

(Assinado Digitalmente)

BÁSILIO BEZERRA GUIMARÃES DOS SANTOS
Secretário de Estado de Planejamento e Gestão

Protocolo 1595103

ATO ADMINISTRATIVO Nº 1603/SEPLAG/2024

A SECRETÁRIA ADJUNTA DE GESTÃO DE PESSOAS DA SECRETARIA DE ESTADO DE PLANEJAMENTO E GESTÃO, no uso de suas atribuições legais, considerando o disposto no art. 3º, inciso II, da Lei Complementar nº 239, de 28.12.2005; considerando a Portaria nº 084/2020/SEPLAG publicada no Diário Oficial do Estado de 17 de setembro de 2020; considerando o disposto na Lei Complementar nº 50 de 1º de outubro de 1998, ALTERADO PELAS LEIS: Lei Complementar nº 59, de 03 de fevereiro de 1999; Lei Complementar nº 104, de 22 de janeiro de 2002; Lei Complementar nº 117, de 17 de dezembro de 2002; Lei Complementar nº 165, de 02 de abril de 2004; Lei Complementar nº 206, de 29 de dezembro de 2004; Lei Complementar nº 211, de 12 de maio de 2005; Lei Complementar nº 294, de 26 de dezembro de 2007; Lei Complementar nº 314, de 29 de abril de 2008; Lei Complementar nº 392, de 12 de maio de 2010; Lei Complementar nº 442, de 04 de novembro de 2011; Lei Complementar nº 512, de 14 de novembro de 2013; e Lei Complementar nº 536, de 07 de abril de 2014. VIDE LEIS: Lei Complementar nº 170, de 14 de maio de 2004, Lei nº 8404, de 27 de dezembro de 2005 e Lei Complementar nº 421, de 26 de maio de 2011; considerando o processo: **SEDUC-PRO-2022/08839**, do (a) servidor (a) **LUIZ ROBERTO DA COSTA PINTO**, matrícula: **38315/002** - Cargo: **PROFESSOR DA EDUCAÇÃO BÁSICA - 30**, lotado (a) na **SECRETARIA DE ESTADO DE EDUCAÇÃO - SEDUC**, resolve:
Art. 1º. TORNAR-SEM EFEITO o ATO ADMINISTRATIVO/SEPLAG/01880/2023, publicado no DOE 21/09/2023, pág. 56.

Art. 2º Este Ato Administrativo entra em vigor na data de sua publicação.

Secretaria de Estado de Planejamento e Gestão, em Cuiabá, 27 de junho de 2024.

Original Assinado

LIDIANE PATRÍCIA FERREIRA E SILVA LEITE
Secretária Adjunta de Gestão de Pessoas
SEPLAG/MT

Protocolo 1595116

ATO ADMINISTRATIVO Nº 1504/SEPLAG/2024

*Replicar por ter saído incorreto no DOE de 24/06/2024

A SECRETÁRIA ADJUNTA DE GESTÃO DE PESSOAS DA SECRETARIA DE ESTADO DE PLANEJAMENTO E GESTÃO, no uso de suas atribuições legais, considerando o disposto no art. 3º, inciso II, da Lei Complementar nº 239, de 28.12.2005; considerando a Portaria nº 084/2020/SEPLAG publicada no Diário Oficial do Estado de 17 de setembro de 2020; considerando o disposto na Lei Complementar nº 50 de 1º de outubro de 1998, ALTERADO PELAS LEIS: Lei Complementar nº 59, de 03 de fevereiro de 1999; Lei Complementar nº 104, de 22 de janeiro de 2002; Lei Complementar nº 117, de 17 de dezembro de 2002; Lei Complementar nº 165, de 02 de abril de 2004; Lei Complementar nº 206, de 29 de dezembro de 2004; Lei Complementar nº 211, de 12 de maio de 2005; Lei Complementar nº 294, de 26 de dezembro de 2007; Lei Complementar nº 314, de 29 de abril de 2008; Lei Complementar nº 392, de 12 de maio de 2010; Lei Complementar nº 442, de 04 de novembro de 2011; Lei Complementar nº 512, de 14 de novembro de 2013; e Lei Complementar nº 536, de 07 de abril de 2014. VIDE LEIS: Lei Complementar nº 170, de 14 de maio de 2004, Lei nº 8404, de 27 de dezembro de 2005 e Lei Complementar nº 421, de 26 de maio de 2011; considerando o processo: **SEDUC-PRO-2022/04108**, do(a) servidor (a) **EROTIDES SILVA**, matrícula: **45572/006**- Cargo: **PROFESSOR DA EDUCAÇÃO BÁSICA - 30**, lotado(a) na **SECRETARIA DE ESTADO DE EDUCAÇÃO - SEDUC**, resolve:

Art. 1º RETIFICAR em parte Ato Administrativo n.º 830/2013 publicada no DOE de 21/06/2013, que concedeu progressão vertical para o nível "05". **Onde se lê: 08/04/2013, Leia-se: 08/04/2018.**

Art. 2º RETIFICAR em parte Ato Administrativo n.º 1500/2016/SEGES publicado no DOE 03/11/2016, que concedeu progressão vertical para o nível 06. **Onde se lê: 08/04/2016, leia-se: 08/04/2021.**

Art. 3º RETIFICAR em parte Ato Administrativo n.º 801 publicado no DOE de 23/05/2019, pag. 57, que progrediu verticalmente para o nível 07. **Onde se lê: Classe C - Nível 07 a partir de 08/04/2019, leia-se: Classe C - Nível 07 a partir de 08/04/2024**

Art. 4º Este Ato Administrativo entra em vigor na data de sua publicação.

Secretaria de Estado de Planejamento e Gestão, em Cuiabá, 18 de junho de 2024.

Original Assinado

LIDIANE PATRÍCIA FERREIRA E SILVA LEITE
Secretária Adjunta de Gestão de Pessoas
SEPLAG/MT

Protocolo 1595129

EDITAL DE HOMOLOGAÇÃO DO PROCESSO SELETIVO DO EDITAL Nº 002/2023/SEPLAG DE 09 DE AGOSTO DE 2023

O SECRETÁRIO DE ESTADO DE PLANEJAMENTO E GESTÃO no uso de suas atribuições legais, e considerando o EDITAL Nº 002/2023/SEPLAG, publicado no Diário Oficial do Estado de 09 de agosto de 2023, torna pública a Homologação do Processo Seletivo Simplificado do Edital nº 002/2023/SEPLAG para *Contratação Temporária de Analista Engenheiro, Analista de Tecnologia da Informação, Analista Estatístico, Analista Jornalista ou Comunicação Social*, conforme Resultado Final publicado no Diário Oficial do Estado edição extra nº 28.585, de 18 de setembro de 2023, com efeitos a partir de 18 de setembro de 2023.

Cuiabá-MT, 28 de junho de 2024.

(assinado digitalmente)

Basílio Bezerra Guimarães dos Santos

Secretário de Estado de Planejamento e Gestão

Protocolo 1595174

EXTRATO DO TERCEIRO APOSTILAMENTO DE REACTUAÇÃO AO CONTRATO Nº 046/2021/SEPLAG

PROCESSO: SEPLAG-PRO-2024/03246

DAS PARTES: A SECRETARIA DE ESTADO DE PLANEJAMENTO E GESTÃO e a EMPRESA RHIGOR SEGURANÇA E VIGILÂNCIA PATRIMONIAL EIRELI - CNPJ Nº 14.950.548/0001-07.

DO OBJETO: O apostilamento de reactuação referente ao ano de 2024/2024 do Contrato nº 046/2021/SEPLAG, cujo objeto é a contratação de empresa especializada em prestação de serviços de execução indireta de vigilância desarmada, compreendendo o fornecimento de mão-de-obra, de uniformes e de equipamentos adequados à execução dos trabalhos, para atender a demanda das 07 (sete) unidades do Ganha Tempo, localizados nos municípios de Cuiabá, Várzea Grande, Rondonópolis, Barra do Garças, Sinop e Cáceres, e ainda, Arquivo Público, Central de Bens (Unidade Volante) localizados em Cuiabá, que deriva da Adesão Carona à Ata de Registro de Preços nº 011/2021/UNEMAT, decorrente do Pregão Eletrônico SRP nº 009/2021/UNEMAT.

DO VALOR: Conforme Informação Técnica nº 025/2024/GICC/CONT/SAAS/SEPLAG, fica reactuado com efeitos financeiro a partir de 01/01/2024, no período de 01/01/2024 a 28/10/2024 o acréscimo mensal estimado de até R\$ 8.711,41 (oito mil e setecentos e onze reais e quarenta e um centavos), sendo que o valor mensal do contrato passará a ser R\$ 207.679,30 (duzentos e sete mil seiscentos e setenta e nove reais e trinta centavos), totalizando o valor anual do contrato em R\$ 2.492.151,60 (dois milhões quatrocentos e noventa e dois mil cento e cinquenta e um reais e sessenta centavos).

Ressaltamos que a reactuação foi aplicada em conformidade com a Convenção Coletiva de Trabalho 2024/2024: número de registro no MTE: MT000621/2023; data do registro no MTE: 27/12/2023; número do processo: 19980.232716/2023-19. A referida Convenção Coletiva de Trabalho tem como data base o período de 01 de janeiro de 2024 à 31 de dezembro de 2024.

DA DATA: Cuiabá, 27 de junho de 2024.

ASSINAM: Sr. Basílio Bezerra Guimarães dos Santos - Secretário de Estado de Planejamento e Gestão/ CONTRATANTE e o Sr. Leopoldo de Moraes Godinho Neto/CONTRATADA.

Protocolo 1595168

EXTRATO DO TERCEIRO TERMO ADITIVO AO CONTRATO Nº 014/2022/SEPLAG

PROCESSO: SEPLAG-PRO-2024/03395

DAS PARTES: SECRETARIA DE ESTADO DE PLANEJAMENTO E GESTÃO e a EMPRESA KRP CONSULTORIA EM TECNOLOGIA DE INFORMAÇÃO LTDA - CNPJ Nº 08.990.948/0001-43.

DO OBJETO: O presente Termo Aditivo tem por finalidade o aditivo quantitativo de 25% do Contrato nº 014/2022/SEPLAG, que altera a seguinte cláusula: Cláusula Sétima - Da Especificação do Objeto e do Valor. O referido contrato tem por objeto a contratação de serviço técnico especializado, continuado, na modalidade de fábrica de software para sustentação, manutenção, desenvolvimento e melhorias dos sistemas de informação da Secretaria de Estado de Planejamento e Gestão do Estado de Mato Grosso.

DA ALTERAÇÃO: Fica alterado o "caput" da Cláusula Sétima - Da Especificação do Objeto e do Valor, que passa a vigorar com a seguinte redação: Fica acrescido o quantitativo de 25% (vinte e cinco por cento) aos itens 01 e 02, sendo aumento quantitativo do item 01 em: 562,50 pontos e no item 02: 625 pontos, correspondendo um aumento em reais em: item 01 R\$ 267.215,63 (duzentos e sessenta e sete mil duzentos e quinze reais e sessenta e três centavos), e no item 02: R\$ 296.906,25 (duzentos e noventa e seis mil novecentos e seis reais e vinte e cinco centavos), totalizando o aumento em reais no valor do contrato em R\$ 564.121,88 (quinhentos e

sessenta e quatro mil cento e vinte e um reais e oitenta e oito centavos). Com esse aumento o valor do contrato passará a ser de R\$ 2.820.609,38 (dois milhões oitocentos e vinte mil seiscentos e nove reais e trinta e oito centavos), com efeitos a partir da assinatura deste termo aditivo.

DA DOTAÇÃO ORÇAMENTÁRIA: As despesas do presente termo aditivo correrão por conta da dotação orçamentária:

UO 11101/ Projeto Atividade 2009 / Elemento de Despesa 339040 / Fonte 15000000.

DA GARANTIA CONTRATUAL: A parte contratada deverá apresentar comprovante da garantia contratual para o novo aditivo.

DA RATIFICAÇÃO: Ficam ratificadas todas as demais cláusulas do contrato inicial e aditivos anteriores.

DA DATA: Cuiabá, 28 de junho de 2024.

ASSINAM: Sr. Basílio Bezerra Guimarães dos Santos - Secretário de Estado de Planejamento e Gestão/CONTRATANTE e o Sr. Diogo Borges Oliveira/CONTRATADA.

Protocolo 1595291

CGE**CONTROLADORIA GERAL DO ESTADO****PORTARIA Nº 0064/2024/CGE/MT**

O SECRETÁRIO CONTROLADOR GERAL DO ESTADO, no uso de suas atribuições legais, e considerando o disposto Lei nº 8.099, de 29 de março de 2004. Alterada pelas leis: Lei nº 9.040, de 05 de dezembro de 2008; Lei nº 9.398, de 30 de junho de 2010; Lei nº 9.735, de 15 de maio de 2012 e Lei Complementar nº 550, de 27 de novembro de 2014.

RESOLVE:

Art.1º **Homologar** o resultado final da avaliação de Desempenho da servidora da CGE/MT, nos termos do Decreto nº.1.303 de 03 de março de 2022 e IN nº 15/2022/SEPLAG/MT alterada pela IN n. 19/2023 de 23 de novembro de 2023.

Auditor do Estado			
Matricula	Nome	Período	Pontuação
110853	Cristiane Marcela Oliveira da Silva	11/12/2022 a 10/12/2023	94,83

Registre-se, Publique-se e CUMPRA-SE

Cuiabá-MT, 28 de junho de 2024.

Paulo Farias Nazareth Netto

Secretário Controlador-Geral do Estado

Protocolo 1595192

SEFAZ**SECRETARIA DE ESTADO DE FAZENDA****COORDENADORIA DE CONTRATOS E GESTÃO DE ATAS DE REGISTRO DE PREÇOS - CCGA/SUAC - SAAF/SEFAZ
EXTRATO DO 3º TERMO ADITIVO AO CONTRATO Nº 021/2022/SAAF/SEFAZ****CONTRATANTE: O ESTADO DE MATO GROSSO**, por intermédio da **SECRETARIA DE ESTADO DE FAZENDA - SEFAZ**.**CONTRATADO: ORBENK ADMINISTRAÇÃO E SERVIÇOS LTDA** CNPJ: 79.283.065/0001-41**PROCESSO SIGADOC: SEFAZ-PRO-2022/04819.01****OBJETO:** "O presente termo tem por objeto prorrogar a vigência do Contrato em questão pelo prazo de 12 (doze) meses".**VIGÊNCIA:** A vigência terá início em **30/06/2024** e término previsto para **30/06/2025**.**VALOR GLOBAL:** R\$ 318.997,44 (Trezentos e dezoito mil novecentos e noventa e sete reais e quarenta e quatro centavos).**DATA DA ASSINATURA: 28/06/2024.****DOTAÇÃO ORÇAMENTÁRIA:** Unidade Orçamentária: 16.101 / Projeto Atividade: **2007** / Elemento Despesa: **3.3.90.37** / Fonte: 1.500.0000**ASSINAM:** pela **Contratante, RADIANA KÁSSIA E SILVA CLEMENTE - Secretária Adjunta de Administração Fazendária - Secretaria de Estado de Fazenda - SEFAZ/MT**, e, pelo **Contratado**, os Sr. **RONALDO BENKENDORF - Orbenk Administração E Serviços Ltda**

Protocolo 1595314

COORD. DE FISCALIZAÇÃO DE INDÚSTRIA E AGRONEGÓCIOS - CFIA

INTIMAÇÃO FISCAL

EDITAL DE INTIMAÇÃO FISCAL

A partir da publicação deste Edital, fica(m) INTIMADA(S) a(s) pessoa(s) abaixo relacionada(s) a tomar(em) conhecimento de pendência(s) junto à SECRETARIA DE ESTADO DE FAZENDA DE MATO GROSSO - SEFAZ-MT.

O detalhamento da(s) INTIMAÇÃO pode ser verificado por meio de acesso ao Portal da Secretaria de Estado de Fazenda, disponível em www.sefaz.mt.gov.br.

No caso de contribuintes que possuam inscrição estadual: Acessar o Portal em www.sefaz.mt.gov.br e acessar o menu "ACESSO RESTRITO", selecionar CONTABILISTAS/EMPRESAS, informando Tipo de Usuário, Login, Senha e Texto Captcha para acessar a página ACESSO WEB SEFAZ-MT, no Menu, acessar: Sistema de Notificação Eletrônica > Pesquisar Notificação > Pesquisar Notificação por Número: Inserir o número completo da respectiva notificação abaixo relacionada e clicar em "Pesquisar". Na página seguinte, clicar sobre o número da notificação.

No caso de pessoa física ou jurídica não inscrita: Acessar o Portal em www.sefaz.mt.gov.br e, em ACESSOS, selecionar a opção SERVIÇOS, em seguida INTIMAÇÃO / NOTIFICAÇÃO > "Consulta"> Link do serviço: <https://www.sefaz.mt.gov.br/sne/notificacao/notificacaovianetnet/consultar/imagem> > informar: O número completo da Notificação; o Tipo de Pessoa; o número do CPF/CNPJ; o Código Verificador da Notificação e o Código da Imagem, clicando em "Pesquisar". Na página seguinte, clicar sobre o número da notificação.

Para solicitação do Código Verificador da Notificação: Acessar o Portal www.sefaz.mt.gov.br e, em ACESSOS, selecionar a opção SEFAZ PARA VOCÊ > Informar CPF/CNPJ e Senha e clicar em Entrar (caso não esteja cadastrado para acesso, efetuar o cadastramento, informando seus dados), no Menu "Portal de Serviços", acessar: Notificações > Serviços de Notificações > no campo "Descrição", especificar o CPF ou CNPJ do solicitante do código verificador e o número da respectiva Notificação informada neste edital. Após estes procedimentos, será enviado um e-mail para o endereço eletrônico vinculado, informando o número do Código Verificador.

Contribuinte	Inscrição Estadual	Número Documento	Nº da Notificação
48.094.308 TATIANA CRISTINA DE OLIVEIRA	139631836		396325/1760/68/2024
CLAUDIA ELIANE SCHNEIDER K.DA ROSA	138124701		396331/1760/68/2024
JEVERSON BONETTI 05110881162	137919999		396323/1760/68/2024
JULIO CESAR MARTINS FERREIRA	136978827		396322/1760/68/2024
LAUANA EVA LETREILLE	138790574		396324/1760/68/2024
MARIA ARRELINDA BEPPLER	135402360		396318/1760/68/2024
QUELI FELIZARDO	135494192		396319/1760/68/2024
VANDERLEI LUCIANO BARROS	132272865		396312/1760/68/2024

COORD. DE CONTROLE E TRAMITAÇÃO DE PROC. ADM. TRIBUTÁRIO - CPAT

INTIMAÇÃO DE DECISÃO EM_1ª INSTÂNCIA

A COORDENADORIA DE CONTROLE E TRAMITAÇÃO DE PROCESSO ADMINISTRATIVO TRIBUTÁRIO - CPAT, por intermédio desta publicação do edital de Notificação, considera que fica(m) notificado(s) o(s) contribuinte(s) da emissão da(s) INTIMAÇÃO(ÕES), conforme abaixo. A partir da publicação deste Edital, fica(m) notificado(s) o(s) contribuinte(s) abaixo relacionado(s) a tomar(em) conhecimento de pendência(s) junto à SECRETARIA DE ESTADO DE FAZENDA DE MATO GROSSO - SEFAZ/MT. O detalhamento da pendência poderá ser verificado por meio de acesso a Notificação no Portal da SEFAZ/MT (www.sefaz.mt.gov.br). No caso de contribuintes inscritos: no menu "Acesso Restrito", selecionar "Contabilistas/Empresas", informar "Tipo de Usuário/Login/Senha/Captcha", selecionar no menu "Sistema de Notificação Eletrônica" > "Pesquisar Notificação por Número" e informar o número da notificação abaixo relacionada. No caso de pessoa física ou jurídica não inscrita: no menu "Acessos", selecionar "Serviços" > "Intimação/Notificação" e clicar em "Consulta". No link do serviço informar: o número da Notificação, o tipo de pessoa, o número do CPF/CNPJ do Contribuinte, o código verificador da notificação e o código da imagem. Para solicitação do código verificador da notificação: acessar o Portal www.sefaz.mt.gov.br, no menu "Acessos" selecionar "SEFAZ PARA VOCÊ" (caso ainda não seja cadastrado clicar em "Não tem acesso ao Sistema"), selecionar no Portal de Serviços "Notificações" > "Serviços de Notificações" e no campo "Descrição" especificar CPF ou CNPJ do solicitante do código verificador e o número da notificação constante neste edital. Após estes procedimentos, será enviado um e-mail para o endereço eletrônico vinculado, informando o número do Código Verificador.

Contribuinte	Inscrição Estadual	Número Documento	Nº da Notificação
49.145.126 ANTONINHO CRACO	139769048		364957/1719/96/2024

COORDENADORIA DE MONITORAMENTO ELETRÔNICO - CMTE

NOTIFICAÇÃO

Por meio deste Edital, fica(m) notificado(s) o(s) contribuinte(s) abaixo a tomar(em) conhecimento de pendência(s) junto à SEFAZ/MT, em www.sefaz.mt.gov.br. No caso de contribuintes inscritos: Menu "Acesso Restrito", destinado ao "Contribuinte" ou "Contabilista", na opção "Sistema de Notificação Eletrônica" > "Pesquisar Notificação por Número" > informar o número da notificação. No caso de pessoa física ou jurídica não inscrita: no Menu "Serviços", na opção "Intimação/Notificação" > clicar no "Link do serviço" > informar: 1) o nº da Notificação; 2) tipo de pessoa; 3) o nº do CPF/CNPJ do Contribuinte; 4) o código verificador da notificação e 5) código da imagem. Para solicitação do código verificador da notificação: acessar o portal www.sefaz.mt.gov.br > SEFAZ PARA VOCÊ > Atendimento ao Cidadão > Notificações > Serviços de notificações e no campo "Descrição" do ticket, deverá especificar CPF ou CNPJ do solicitante do código verificador e o nº da notificação publicada em diário oficial.

Contribuinte	Inscrição Estadual	Número Documento	Nº da Notificação
MARCELO MACHADO DOS SANTOS	139962514		401215/1825/68/2024

Protocolo 1595300

PORTARIA Nº 079/2024/SAAF-SEFAZ

A SECRETÁRIA ADJUNTA DE ADMINISTRAÇÃO FAZENDÁRIA, no exercício das atribuições que lhe são conferidas pelo inciso III, do artigo 137, do Regimento Interno da **Secretaria de Estado de Fazenda - SEFAZ**, aprovado pelo Decreto nº 729 de 26 de fevereiro de 2024 e no artigo 67 da Lei 8.666/93.

RESOLVE:

Art. 1º. Designar servidores abaixo indicados para atuarem como gestores e fiscais, bem como seus respectivos substitutos, para promover a gestão, acompanhar, fiscalizar e avaliar a execução do Termo de Contrato abaixo relacionado:

Processo SIGADOC	Termo de Contrato	Contratada	Objeto	Valor Estimado	Servidores Designados
SEFAZ-PRO-2022/01078	Nº 005/2020/SEFAZ	BANCO DO BRASIL S/A	Centralização e processamento pelo BANCO, de 100% dos créditos provenientes da folha de pagamento gerada pelo ESTADO, com atualmente 107.529 (cento e sete mil, quinhentos e vinte nove) servidores, lançados em contas do funcionalismo público no BANCO, abrangendo servidores ativos e inativos, pensionistas e estagiários, ou seja, qualquer pessoa que mantenha vínculo de remuneração com o ESTADO, seja recebendo vencimento, salário, subsídio ou proventos e pensões, denominados, doravante, para efeito deste instrumento, CREDITADOS, em contrapartida da efetivação de débito na conta corrente do ESTADO.	R\$ 34.280.450,16 (trinta e quatro milhões, duzentos e oitenta mil, quatrocentos e cinquenta reais e dezesseis centavos)	Gestor: Luciana Rosa Matrícula: 04875-1 Gestor Substituto: Fabiani Marcia Silva Matrícula: 215208 Fiscal: José Alberto de Mattos Guimarães Matrícula: 20335-0 Fiscal Substituto: Antonio Marcos Alves Pinto Matrícula: 20511-7 Fiscal Administrativo: Flávia Dorilêo Lima Matrícula: 25533-5

Art. 2º. Os atos dos gestores, fiscais e seus respectivos substitutos no âmbito desta Secretaria obedecem ao artigo 67 da Lei 8.666/93 e a Instrução Normativa 002/2022/SAAF/SEFAZ-MT.

Art. 3º. Esta portaria entra em vigor na data da sua publicação. PUBLICADA. CUMPRADA. Gabinete da Secretária Adjunta de Administração Fazendária, Cuiabá/MT, data registrada digitalmente.

RADIANA KÁSSIA E SILVA CLEMENTE
Secretária Adjunta de Administração Fazendária
(Assinado via SIGADOC)

Protocolo 1595317

SECOM

SECRETARIA DE ESTADO DE COMUNICAÇÃO

EXTRATO DO CONTRATO Nº 021/2024/

SECOM
PROCESSO Nº SECOM-PRO/2024-03266

I- CONTRATANTE: SECRETARIA DE ESTADO DE COMUNICAÇÃO DE MATO GROSSO.

II- CONTRATADA: NAKA EXPRESS GÊNEROS ALIMENTÍCIOS LTDA.

III- OBJETO: Contrato consiste na contratação de empresa especializada na aquisição de copos descartáveis para atender as demandas da Secretaria de Estado de Comunicação do Estado de Mato Grosso.

IV- DOTAÇÃO ORÇAMENTÁRIA: Projeto/Atividade: 2007- Fonte: 2.500.0000 - Natureza da Despesa: 3.3.90.30-00.

V- VIGÊNCIA: O contrato vigorará por 24 (vinte e quatro) meses, contados a partir da sua assinatura.

VI -VALOR: de R\$ 1.582,05 (um mil quinhentos e oitenta e dois reais e cinco centavos)

VII- DATA DA ASSINATURA: 28.06.2024

VIII - ASSINAM: Adriano de Souza Morais - Ordenador de Despesas da Secretaria de Estado de Comunicação de Mato Grosso e o Mário Cezar Hideki Nakayama - Representante da empresa: Naka Express Gêneros Alimentícios Ltda.

Protocolo 1595303

TERMO DE RATIFICAÇÃO

INEXIGIBILIDADE DE LICITAÇÃO Nº 003/2024

A SECRETARIA DE ESTADO DE COMUNICAÇÃO DE MATO GROSSO, por intermédio do Ordenador de Despesas, com fundamento no art. 74, inciso III, alínea "f" da Lei Federal nº. 14.133/2021, e considerando estarem presentes nos autos do processo nº.SECOM-PRO/2024-04133 os pressupostos autorizativos da legislação que rege a matéria, ratificam e tornam pública a contratação, por INEXIGIBILIDADE DE LICITAÇÃO, da empresa INOCO-RH LTDA, inscrita no CNPJ. 44.825.501/0002-63, localizada à Av. José Maria de Brito, nº 1707, Bairro Jardim das Nações na Cidade de Foz de Iguaçu - PR, CEP:85.864-320, contratação de empresa para o fornecimento de inscrições para o Evento 2º Seminário Nacional de Governança em Gestão de Pessoas, no valor total de R\$ 8.000,00 (oito mil reais) na dotação orçamentária: Projeto Atividade 2007; Fonte 1.500.0000; Natureza da Despesa 3.3.90.39-00

Cuiabá-MT, 27 de junho de 2024.

Adriano de Souza Morais
Secretário Adjunto de Administração Sistêmica
Secretaria de Comunicação do Estado de Mato Grosso
SECOM

Protocolo 1595198

PRIMEIRO TERMO DE APOSTILAMENTO AO CONTRATO Nº 007/2024/SECOM/MT.

I- PARTES: SECRETARIA DE ESTADO DE COMUNICAÇÃO DE MATO GROSSO E

R. GONÇALVES DE CARVALHO EIRELI.

II- DO OBJETO: O presente Termo de apostilamento tem por objeto retificar, a razão social da empresa contratada, que deverá ser identificada por empresa R. Gonçalves de Carvalho Eireli.

III- DA RATIFICAÇÃO

Ficam mantidas e ratificadas, em seu inteiro teor, todas as demais Cláusulas e condições do Contrato originário.

Cuiabá, 28 de junho de 2024.

ADRIANO DE SOUZA MORAIS

Secretário Adjunto de Administração Sistêmica

Secretaria de Comunicação do Estado de Mato Grosso

Protocolo 1595305

 MATO
GROSSO
SAÚDE

O PLANO DE SAÚDE DO SERVIDOR PÚBLICO DE MATO GROSSO

**O MT SAÚDE TEM O MELHOR
CUSTO-BENEFÍCIO DO MERCADO**
PARA ATENDER VOCÊ E SUA FAMÍLIA.
CONHEÇA E SURPREENDA-SE!

CENTRAL DE ATENDIMENTO

 (65) 3613-7700

 (65) 9.8463-3773



SEMA

SECRETARIA DE ESTADO DE MEIO AMBIENTE

2º TERMO ADITIVO AO TERMO DE CESSÃO DE SERVIDOR Nº 01/2021/SEMA

CEDENTE: Prefeitura Municipal de Confresa - MT, representado pelo Senhor Prefeito Municipal, Ronio Condão Barros Milhomem.

CESSIONÁRIO: Secretaria de Estado de Meio Ambiente - SEMA/MT, representado pela Senhora Secretária, MAUREN LAZZARETTI.

DO OBJETO: O presente Termo tem como objeto o aditamento da CLÁUSULA SEXTA - DA VIGÊNCIA do termo de cessão nº 01/2021/SEMA, que tem como finalidade a Prorrogação de cessão do servidor **Leonardo Xavier Elias**, Assistente Administrativo do quadro de pessoal da Prefeitura Municipal de Confresa - MT, para prestar seus serviços junto ao órgão cessionário na Secretaria de Estado de Meio Ambiente - SEMA/MT, na Diretoria de Unidade Desconcentrada de Confresa a partir de 12/07/2024 até 12/07/2029 (05 anos), com ônus para o CEDENTE sem reembolso ao CESSIONÁRIO.

DA VIGÊNCIA: O prazo de vigência do presente Termo de Cessão é de 12/07/2024 até 12/07/2029 (05 anos).

Protocolo 1594986

A Secretaria de Estado de Meio Ambiente - SEMA torna pública a Concessão, através do Cadastro de captação/diluição Insignificante de Recurso Hídrico para o seguinte usuário:

MARIA JOSÉ CALDEIRA, CPF: 344.522.301-72, Processo nº 1070/2024, Município FELIZ NATAL - MT. Captação no corpo hídrico sem denominação; às coordenadas Geográficas: PT 1: Lat./Long. 12°22'41,65" S, 54°54'43,24" W- DATUM SIRGAS 2000, com vazão de a 0,0010 m³/s (3,6 m³/h ou 1 L/s). Finalidade de uso: Execução da obra de instalação de uma usina fotovoltaica (OUTROS USOS) Validade do cadastro 28/06/2029.

LILIAN FERREIRA DOS SANTOS

Secretária Adjunta de Licenciamento Ambiental e Recursos Hídricos
GSALARH/SEMA-MT

Protocolo 1595138

A Secretaria de Estado do Meio Ambiente - SEMA/MT, em conformidade com o artigo 37 da Constituição Federal de 1988, torna públicas as seguintes licenças emitidas pela DUD/SEMA/SINOP - Diretoria da Unidade Desconcentrada de Sinop/MT.

Sinop-MT, 27 de junho de 2024.

Protocolo	Nº Licença	Razão Social	Atividade Licenciada	Município
3228/2024	LP Nº317849/2024 LI Nº76701/2024	Gran Hall Empreendimentos LTDA	Condomínio vertical (residencial e comercial)	Sinop/MT

Gabriel Conter de São José
Diretor Regional
DUD/SEMA/SINOP

Protocolo 1595288

TERMO DE CANCELAMENTO

O Diretor da Unidade Regional da Secretaria de Estado de Meio Ambiente (SEMA) de Rondonópolis/MT - DUDRONDON/SEMA/RONDONÓPOLIS no uso de suas atribuições resolve acolher o DESPACHO Nº 057/ DUDRONDON/SGDD/2024 dos Analistas do Meio Ambiente e Relatório Técnico Nº 0000010625 e cancela a Licença de Operação nº 328438/2022, do processo nº 23758/2009 da empresa WM Serviços Ambientais Ltda inscrita no CNPJ: 22.096.126/0001-44.

Rondonópolis/MT, 14 de Junho de 2024.

Original Assinada
Ailton Carlos da Fonseca
Diretor Regional de Rondonópolis

Protocolo 1595327

SINFRA

SECRETARIA DE ESTADO DE INFRAESTRUTURA E LOGÍSTICA

EXTRATO DO TERMO DE CONVÊNIO Nº. 0894-2024/SINFRA
PROCESSO: SINFRA-PRO-2024/04652

OBJETO: O presente Convênio tem por objeto formalizar entendimentos entre as partes no sentido de unirem esforços e recursos, para viabilizar em Estrada Vicinal o Serviço de Construção de Ponte de Concreto Armado sobre o Rio São João, Coordenada: Latitude 12°24'17,34"Longitude 51°02'35,23, totalizando uma extensão de 90,00 x 4,80 metros, no Município de Novo Santo Antônio- MT.

RECURSOS: Os recursos financeiros necessários à execução do presente Convênio são no valor de **R\$ 5.099.122,39** (cinco milhões e noventa e nove mil e cento e vinte e dois reais e trinta e nove centavos), sendo **R\$ 5.000.000,00** (cinco milhões de reais), serão repassados pela SINFRA e **R\$ 99.122,39** (noventa e nove mil e cento e vinte e dois reais e trinta e nove centavos) serão a título de contrapartida financeira por parte da Prefeitura Municipal de Novo Santo Antônio - MT, conforme plano de trabalho Unidade Orçamentária: **25101**

Programa: 338

Projeto/Atividade: 3053

Regionalização:0300

Natureza de Despesa: 44.40.00.00

Fonte: 25010000.01.1

FISCAL: Eng.º Ernesto Moraes Bello Junior-Matrícula nº 308264 tendo como substituto a Eng.ª Flavia Soares de Almeida Souza

INICIO: 17/06/2024 - TÉRMINO: 17/06/2025

CONVENIENTES: SECRETARIA DE ESTADO DE INFRAESTRUTURA E LOGÍSTICA-SINFRA

PREFEITURA MUNICIPAL DE NOVO SANTO ANTONIO - MT.

EXTRATO DO TERMO DE CONVÊNIO Nº. 0060-2024/SINFRA
PROCESSO: SINFRA-PRO-2024/00521

OBJETO: O presente Convênio tem por objeto formalizar entendimentos entre as partes no sentido de unirem esforços e recurso para formalização de convênio para recuperação de vias urbanas com aplicação de microrrevestimento à frio nos trechos: Rua Umarama - T1 e T2 e Avenida Florianópolis - LD e LE. Coordenada da Rua principal: Avenida Florianópolis - LD e LE; coordenada inicial: 11° 31'48.32"S; 54°22'26.64"O Coordenada final: 11°32'6.27"S; 54°22'0.52"O, totalizando de 19.565,56 m² no Município de União do Sul - MT.

RECURSOS: Os recursos financeiros necessários à execução do presente Convênio são no valor de **R\$ 720.620,73** (Setecentos e vinte mil, seiscentos e vinte reais e setenta e três centavos) sendo que **R\$ 600.000,00** (Seiscentos mil reais) serão repassados pela SINFRA e **R\$ 120.620,73** (Cento e vinte mil, seiscentos e vinte reais e setenta e três centavos) a título de contrapartida financeira por parte da Prefeitura Municipal de União do Sul - MT, conforme plano de trabalho.

Unidade Orçamentária: **25101**

Programa: 535

Projeto/Atividade: 3117

Regionalização:1200

Natureza de Despesa: 44.40.41

Fonte: 27590000.01.1

FISCAL: Eng.ª Marilene Ourives da Silva (Matrícula nº 248728), tendo como substitutos o Eng.º Augusto Cesar França Tenuta (Matrícula nº 322853) e o Eng.º Túlio Favalessa da Silva (Matrícula nº 144803)

INICIO: 27/06/2024 - TÉRMINO: 27/06/2025

CONVENIENTES: SECRETARIA DE ESTADO DE INFRAESTRUTURA E LOGÍSTICA-SINFRA

PREFEITURA MUNICIPAL DE UNIÃO DO SUL - MT.

EXTRATO DO TERMO DE CONVÊNIO Nº. 0278-2024/SINFRA
PROCESSO SINFRA-PRO-2023/04785

OBJETO: O presente Convênio tem por objeto formalizar entendimentos entre as partes no sentido de unirem esforços e recursos, para Revitalização do Estádio Municipal Odair Lopes Pinheiro localizado Av. Independência, S/N. Bairro Vila Maria, Coordenadas: Lat: 15°14'10.1"S; Long: 58°06'27.2"W, totalizando uma quantidade de 3.306,85 m², no Município de Rio Branco-MT.

RECURSOS: Os recursos financeiros necessários à execução do presente Convênio são no valor de **R\$ 1.820.764,77** (um milhão e oitocentos e vinte mil e setecentos e sessenta e quatro reais e setenta e sete centavos), sendo **R\$ 1.600.000,00** (um milhão e seiscentos mil reais) serão repassados pela SINFRA e **R\$ 220.764,77** (duzentos e vinte mil e setecentos e sessenta e quatro reais e setenta e sete centavos) serão a título de contrapartida

financeira por parte da Prefeitura Municipal de Rio Branco - MT, conforme plano de trabalho.

Unidade Orçamentária: **25101**

Programa: 535

Projeto/Atividade: 5168

Regionalização: 0700

Natureza de Despesa: 44.40.41.00

Fonte: 17590000.01.1

INICIO: 26/06/2024 - **TÉRMINO:** 26/06/2025

CONVENIENTES: SECRETARIA DE ESTADO DE INFRAESTRUTURA E LOGÍSTICA-SINFRA

PREFEITURA MUNICIPAL DE RIO BRANCO - MT

EXTRATO DO TERMO DE CONVÊNIO Nº. 0348-2024/SINFRA

PROCESSO: SINFRA-PRO-2024/00833

OBJETO: O presente Convênio tem por objeto formalizar entendimentos entre as partes no sentido de unirem esforços e recursos, para pavimentação asfáltica e drenagem de águas pluviais e sinalização viária no Bairro Pôr do Sol: Avenida das Nações, Rua Carolina Cristiane, Rua Sete, Rua Oito e Rua Nove. Coordenada Rua Principal: Avenida das Nações, Coordenada inicial: 15°04'08.47"S; 57°12'03.93"O Coordenada final: 15°04'12.23"S; 57°11'49.12"O. Totalizando uma área de 11.200,84 m² no Município de Barra do Bugres-MT.

RECURSOS: Os recursos financeiros necessários à execução do presente Convênio são no valor de **R\$ 2.509.973,05** (dois milhões e quinhentos e nove mil e novecentos e setenta e três reais e cinco centavos) sendo que **R\$ 2.500.000,00** (dois milhões e quinhentos mil reais), serão repassados pela SINFRA e **R\$ 9.973,05** (nove mil e novecentos e setenta e três reais e cinco centavos) serão a título de contrapartida financeira por parte da Prefeitura Municipal de Barra do Bugres - MT, conforme plano de trabalho.

Unidade Orçamentária: **25101**

Programa: 535

Projeto/Atividade: 3117

Regionalização: 0800

Natureza de Despesa: 44.40.00.00

Fonte: 27590000.01.1

FISCAL: Eng.^a Helen Leticia Candido dos Santos Souza (Matrícula nº 317973), tendo como substitutos o Eng.^o Maurício Nunes Neves (Matrícula nº 126616) e a Eng.^a Iana Dianez Marques (Matrícula nº 305613).

INICIO: 26/06/2024 - **TÉRMINO:** 26/06/2025

CONVENIENTES: SECRETARIA DE ESTADO DE INFRAESTRUTURA E LOGÍSTICA-SINFRA

PREFEITURA MUNICIPAL DE BARRA DO BUGRES - MT.

EXTRATO DO TERMO DE CONVÊNIO Nº. 0192-2024/SINFRA

PROCESSO: SINFRA-PRO-2022/06325

OBJETO: O presente Convênio tem por objeto formalizar entendimentos entre as partes, em regime de mútua colaboração, para execução de pavimentação asfáltica em TSD, drenagem superficial nas vias: Av. G - LD e LE, Marginal, Rua C LE e LD - T01 e T02, Rua D LE e LD - T01 e T02, Rua M, Rua R - LE e LD, Rua Sem Nome 01, Rua N, Rua P LE e LD - T01 e T02, Rua Q LE e LD - T01 e T02 e Rua S; Coordenada Rua Principal: Marginal, Coordenada inicial: 11°13'53.76"S; 50°40'20.37"O Coordenada final: 11°13'36.79"S; 50°40'10.40"O, numa extensão total de 32.376,58 m², no Município de Luciara - MT.

RECURSOS: Os recursos financeiros necessários à execução do presente Convênio são no valor de **R\$ 6.257.579,13** (Seis milhões, duzentos e cinquenta e sete mil, quinhentos e setenta e nove reais e treze centavos) sendo que **R\$ 6.238.806,40** (Seis milhões, duzentos e trinta e oito mil, oitocentos e seis reais e quarenta centavos) serão repassados pela SINFRA e **R\$ 18.772,73** (Dezoito mil, setecentos e setenta e dois reais e setenta e três centavos) serão a título de contrapartida financeira por parte da Prefeitura Municipal de Luciara - MT, conforme plano de trabalho.

Unidade Orçamentária: **25101**

Programa: 353

Projeto/Atividade: 3117

Regionalização: 0300

Natureza de Despesa: 44.40.41.00

Fonte: 27590000.01.1

FISCAL: Eng.^o Ramir Rael Cordeiro de Souza (Matrícula nº 306596), tendo como substitutos a Eng.^a Emily Tenório de Medeiros (Matrícula nº 322695) e a Eng.^a Marilene Ourives da Silva (Matrícula nº 248728)

INICIO: 26/06/2024 - **TÉRMINO:** 26/06/2025

CONVENIENTES: SECRETARIA DE ESTADO DE INFRAESTRUTURA E LOGÍSTICA-SINFRA

PREFEITURA MUNICIPAL DE LUCIARA - MT.

EXTRATO DO TERMO DE CONVÊNIO Nº. 0863-2024/SINFRA

PROCESSO: SINFRA-PRO-2023/13309

OBJETO: O presente Convênio tem por objeto formalizar entendimentos entre as partes no sentido de unirem esforços e recursos, para Aquisição de materiais pavimentação asfáltica do tipo TSD nos trechos: Bairro Industrial: Av. Principal, Rua C, Rua B, Rua Projetada 01, Rua Projetada 02 - T1 e T2, Rua Projetada 03, Rua Projetada 04, Rua Projetada 05, Rua Projetada 06, Rua Projetada 07 e Rua Projetada 08 - T1 e T2, Bairro Flamboyant: Rua R1 e Rua R9; Bairro Vila Martins: Rua do Bosque - T1 e T2, Rua J. Martins, Av. Arhimedes P. Lima e Rua Projetada 01 - Vila Martins, Bairro São Sebastião: Rua Ibirarema; Bairro Santa Luzia: Rua Projetada 02 - Santa Luzia e Rua Irapuru; Bairro Zé Araça: Rua 01, Rua 02, Rua 10, Rua 11, Rua 12, Rua 13, Rua 14 e Rua 15; Bairro Cohab São Lourenço: Rua Guaranis, Rua A e Rua E; Bairro Planalto: Rua Irajá - T1 e T2; Bairro Santo Antônio: Rua Irahay, Rua Iporans, Rua Acocê e Rua Baitura; Bairro Jardim Aurora: Rua Camélias e Rua Narcisos; Bairro Aeroporto 01: Rua Augusto Severo, Rua Marechal Rondon, Rua dos Palmeares, Rua Galeão, Rua Congonhas e Rua Viracopos; Bairro Aeroporto 02: Rua 01, Rua 24 - T1 e T2, Rua 25, Rua 26, Rua 27, Rua 28 - T1 e T2, Rua 29, Rua 30 - T1 e T2, Rua 31, Rua 32, Rua 33, Rua 34, Rua 35, Rua 36, Rua 37, Rua 38, Rua 39, Rua 40 e Rua 41. Coordenada Rua Principal: Rua Projetada 03, coordenada inicial: 15°58'2.89"S; 54°55'46.52"O, coordenada final: 15°58'39.67"S; 54°55'24.92"O, alcançando uma área total de 110.143,44 m² no Município de Jaciara-MT

RECURSOS: Os recursos financeiros necessários à execução do presente Convênio são no valor de **R\$ 7.642.182,39** (sete milhões, seiscentos e quarenta e dois mil, cento e oitenta e dois reais e trinta e nove centavos) sendo que **R\$ 5.109.034,94** (cinco milhões, cento e nove mil, trinta e quatro reais e noventa e quatro centavos) serão repassados pela SINFRA e **R\$ 2.533.147,45** (dois milhões, quinhentos e trinta e três mil, cento e quarenta e sete reais e quarenta e cinco centavos) serão a título de contrapartida não financeira por parte da Prefeitura Municipal de Jaciara - MT, conforme plano de trabalho.

Unidade Orçamentária: **25101**

Programa: 514

Projeto/Atividade: 3117

Regionalização: 0500

Natureza de Despesa: 44.40.41

Fonte: 27590000.01.1

FISCAL: Eng.^a Patricia Chagas Lima (Matrícula nº 288184), tendo como substitutos o Eng.^o Túlio Favalessa da Silva (Matrícula nº 144803) e a Eng.^a Emily Tenório de Medeiros (Matrícula nº 322695)

INICIO: 26/06/2024 - **TÉRMINO:** 26/06/2025

CONVENIENTES: SECRETARIA DE ESTADO DE INFRAESTRUTURA E LOGÍSTICA-SINFRA

PREFEITURA MUNICIPAL DE JACIARA-MT.

EXTRATO DO TERMO DE CONVÊNIO Nº. 1197-2024/SINFRA

PROCESSO: SINFRA-PRO-2024/00122

OBJETO: O presente Convênio tem por objeto formalizar entendimentos entre as partes, em regime de mútua colaboração, para Aquisição de materiais para pavimentação asfáltica em TSD, drenagem de águas pluviais, sinalização viária e passeio público nos seguintes Trechos: Rua Minas Gerais - T1 a T4, Rua São Paulo - T1 a T4, Rua Paraná - T1 a T4, Rua Santa Catarina - T1 a T3, Av. São José Marelo, Rua Mis. Paulo Leivas Macalão, Rua Amazonas, Rua Mato Grosso, Rua Mato Grosso do Sul, Rua Mis. Daniel Berg - T1 e T2, Av. Papa João Paulo II, Rua Rio Grande do Sul - T1 e T2, Rua Cerejeiras, Rua Espírito Santo, Rua Bahia - T1 e T2, Rua Sergipe, Rua Alagoas - T1 e T2, Rua Pernambuco, Rua Paraíba - T1 e T2, Av. São José Marelo, Rua Ceará, Rua Amazonas, Rua Mato Grosso - T1 a T3, Rua Mato Grosso do Sul - T1 a T3, Rua Pará e Rua Maranhão. Coordenada da Rua principal, Rua Cerejeiras Coordenada inicial: 10°11'7.78"S; 59°26'21.89"O Coordenada final: 10°10'55.57"S; 59°26'8.80"O numa extensão total de 64.201,63 m², no Município de Aripuanã- MT.

RECURSOS: Os recursos financeiros necessários à execução do presente Convênio são no valor de **R\$ 10.402.748,24** (Dez milhões, quatrocentos e dois mil, setecentos e quarenta e oito reais e vinte e quatro centavos) sendo que **R\$ 2.873.903,55** (Dois milhões, oitocentos e setenta e três mil, novecentos e três reais e cinquenta e cinco centavos) serão repassados pela SINFRA e **R\$ 7.528.844,69** (Sete milhões, quinhentos e vinte e oito mil, oitocentos e quarenta e quatro reais sessenta e nove centavos) serão a título de contrapartida não financeira por parte da Prefeitura Municipal de Aripuanã- MT, conforme plano de trabalho.

Unidade Orçamentária: **25101**

Programa: 535

Projeto/Atividade: 3117

Regionalização: 100

Natureza de Despesa: 44.40.00

Fonte: 27590000

FISCAL: Eng.^a Helen Leticia Candido dos Santos Souza (Matrícula nº 317973), tendo como substitutos a Eng.^a Kelli Pereira da Silva (Matrícula nº 340833) e a Eng.^a Marilene Ourives de Medeiros (Matrícula nº 248728).

INICIO: 26/06/2024 - **TÉRMINO:** 26/06/2025

CONVENIENTES: SECRETARIA DE ESTADO DE INFRAESTRUTURA E LOGÍSTICA-SINFRA

PREFEITURA MUNICIPAL DE ARIPUANÃ - MT.

**EXTRATO DO TERMO DE CONVÊNIO Nº. 1522-2024/SINFRA
PROCESSO: SINFRA-PRO-2023/15101**

OBJETO: O presente Convênio tem por objeto formalizar entendimentos entre as partes no sentido de unirem esforços e recurso para aquisição de materiais para pavimentação asfáltica em vias urbanas nos trechos: Rua F, Rua Paulo Sérgio Ferreira da Costa (Tinda), Rua Francisco Santos de Oliveira, Travessia 2, Rua Judithi Pereira Duarte (Ditinha), Av. Perimetral, Rua H, Rua X, Rua G, Rua D, Rua I, Travessia 1, Rua J, Rua C, Rua K, Rua B e Rua A. Coordenada Rua Principal: Av. Perimetral; Coordenada inicial: 15°34'23.45"S; 53°25'25.14"O Coordenada final: 15°34'27.07"S; 53°24'39.96"O, totalizando uma extensão de 28.286,92 m² no Município de General Carneiro-MT.

RECURSOS: Os recursos financeiros necessários à execução do presente Convênio são no valor **R\$ 1.882.742,82** (Um milhão, oitocentos e oitenta e dois mil, setecentos e quarenta e dois reais e oitenta e dois centavos) sendo que **R\$ 1.324.593,23** (Um milhão trezentos e vinte e quatro mil, quinhentos e noventa e três reais e vinte e três centavos), serão repassados pela SINFRA e **R\$ 558.149,59** (Quinhentos e cinquenta e oito mil, centos e quarenta e nove reais e cinquenta e nove centavos) serão a título de contrapartida não financeira por parte da Prefeitura Municipal de General Carneiro-MT, conforme plano de trabalho.

Unidade Orçamentária: **25101**

Programa: 535

Projeto/Atividade: 3117

Regionalização: 0500

Natureza de Despesa: 44.40.41.00

Fonte: 27590000

FISCAL: Fiscal Eng.º Augusto Cesar França Tenuta (Matrícula nº 322853), tendo como substitutos a Eng.ª Emily Tenório de Medeiros (Matrícula nº 322695) e o Eng.º Ramir Rael Cordeiro de Souza (Matrícula nº 306596).

INICIO: 26/06/2024 - **TÉRMINO:** 26/06/2025

CONVENIENTES: SECRETARIA DE ESTADO DE INFRAESTRUTURA E LOGÍSTICA-SINFRA

PREFEITURA MUNICIPAL DE GENERAL CARNEIRO - MT.

**EXTRATO DO TERMO DE CONVÊNIO Nº. 0849-2024/SINFRA
PROCESSO: SINFRA-PRO-2024/00712**

OBJETO: O presente Convênio tem por objeto formalizar entendimentos entre as partes, em regime de mútua colaboração, para Aquisição de materiais para pavimentação asfáltica em TSD no bairro Jardim Paulista e comunidade Santa Rita nos Trecho: Rua Tiradentes, Rua Piauí - T1 e T2, Rua Paraná - T1 a T4, Rua Bahia - T1 a T5, Rua 002, Rua Alagoas, Rua Jericoacoara, Rua dos Desbravadores - T1 e T2, Rua Florianópolis, Rua Goiás, Rua Cuiabá, Rua Portugal, Rua 003, Av. Rio Branco, Rua Paraiba e Travessa. Coordenada Avenida Principal: Av. Rio Branco, coordenada inicial: 15°36'36.16"S 57°55'35.38"O, coordenada final: 57°55'23.00"S 15°36'33.50"O, alcançando uma extensão total de 37.737,71 m², no Município de Curvelândia - MT.

RECURSOS: Os recursos financeiros necessários à execução do presente Convênio são no valor de **R\$ 4.411.828,59** (quatro milhões, quatrocentos e onze mil, oitocentos e vinte e oito reais e cinquenta e nove centavos) sendo que **R\$ 2.583.733,19** (dois milhões, quinhentos e oitenta e três mil, setecentos e trinta e três reais e dezenove centavos) serão repassados pela SINFRA e **R\$ 1.828.095,40** (um milhão, oitocentos e vinte e oito mil, noventa e cinco reais e quarenta centavos) serão a título de contrapartida não financeira por parte da Prefeitura Municipal de Curvelândia- MT, conforme plano de trabalho.

Unidade Orçamentária: **25101**

Programa: 535

Projeto/Atividade: 3117

Regionalização: 700

Natureza de Despesa: 44.40.42.00

Fonte: 15000000

FISCAL: Eng.ª Kelli Pereira da Silva (Matrícula nº 340833), tendo como substitutos a Eng.ª Marciene Ourives da Silva (Matrícula nº 248728) e a Eng.ª Helen Leticia Candido dos Santos Souza (Matrícula nº 31793)

INICIO: 26/06/2024 - **TÉRMINO:** 26/06/2025

CONVENIENTES: SECRETARIA DE ESTADO DE INFRAESTRUTURA E LOGÍSTICA-SINFRA

PREFEITURA MUNICIPAL DE CURVELÂNDIA - MT.

**EXTRATO DO TERMO DE CONVÊNIO Nº. 0140-2024/SINFRA
PROCESSO: SINFRA-PRO-2024/00713**

OBJETO: O presente Convênio tem por objeto formalizar entendimentos entre as partes no sentido de unirem esforços e recurso para formalização de convênio para Aquisição de insumos para execução do projeto de pavimentação asfáltica, nos trechos: Rua Samanta, Rua Carolina -T1 e T2, Rua Júlia -T1 e T2, Rua Elisa -T1 a T3, Rua Lívia -T1 e T2, Rua Daniele, Rua Fabiana, Rua Joice, Rua Paralela a Mt-160, Rua Beira Rio, Rua Ipê, Rua Manacá, Rua Santa Rosa, Rua Sibipiruna, Rua Santos Antônio, Rua José Garcêz Munhoz -T1 a T3, Rua José da Silva Marques, Rua Uruguai, Rua Panamá, Rua Nicaragua, Av. Domingos Briante LD -T1 e T2, Av. Domingos LE -T1 e T2, Av. Pedro Coelho Portilho LD -T1 e T2, Av. Pedro Coelho Portilho LE -T1 e T2, Rotatória, Rua do Cemitério, Rua Cedro -T1 e T2, Rua Mogno, Rua Peroba -T1 a T3, Rua Topázio, Rua Cerejeira -T1 a T4, Rua Sem Nome 02, Rua Brilhante -T1 a T3, Rua Esmeralda -T1 a T6, Rua Diamante - T1 a T3, Rua Ouro, Rua Pérola, Rua Projetada, Rua Sem Nome 01, Rua Laranjeira -T1 e T2, Rua Campo Grande -T1 e T2, Rua Cuiabá -T1 e T2, Rua Florianópolis =, Rua Curitiba -T1 e T2 e Rua Paraná -T1 e T2, Coordenada da Rua Principal Av. Domingos Briante LD-T1; Coordenada inicial: 12°16'39.24"S; 57°20'47.72"O Coordenada final: 12°17'17.05"S; 57°20'31.06"O com área total de 199.812,80 m², no Município de Nova Maringá- MT.

RECURSOS: Os recursos financeiros necessários à execução do presente Convênio são no valor de **R\$ 4.850.905,01** (Quatro milhões, oitocentos e cinquenta mil, novecentos e cinco reais e um centavo) sendo que **R\$ 3.132.022,95** (Três milhões, cento e trinta e dois mil e vinte e dois reais e noventa e cinco centavos) serão repassados pela SINFRA e **R\$ 1.360.370,97** (Um milhão, trezentos e sessenta mil, trezentos e setenta reais e noventa e sete centavos) a título de contrapartida financeira e **R\$ 358.511,09** (Trezentos e cinquenta e oito mil, quinhentos e onze reais e nove centavos) serão a título de contrapartida não financeira por parte da Prefeitura Municipal de Nova Maringá-MT, conforme plano de trabalho.

Unidade Orçamentária: **25101**

Programa: 535

Projeto/Atividade: 3117

Regionalização: 900

Natureza de Despesa: 44.40.00

Fonte: 27590000.01.1

FISCAL: Eng.ª Jessica Daianne Miranda Meira (Matrícula nº 342866), tendo como substitutos a Eng.ª Iana Diane Marques (Matrícula nº 305613) e a Eng.ª Helen Leticia Candido dos Santos Souza (Matrícula nº 317973)

INICIO: 27/06/2024 - **TÉRMINO:** 27/06/2025

CONVENIENTES: SECRETARIA DE ESTADO DE INFRAESTRUTURA E LOGÍSTICA-SINFRA

PREFEITURA MUNICIPAL DE NOVA MARINGÁ - MT.

Protocolo 1595262

RETIFICA-SE O EXTRATO DE PUBLICAÇÃO, PUBLICADO NO DIÁRIO OFICIAL DO ESTADO DE MATO GROSSO Nº 28.773, DATADO NO DIA 28 DE JUNHO DE 2024, PÁG.52.

ONDE SE LÊ: CONVENIO 1566-2022

LEIA-SE: CONVENIO 1123-2022

Protocolo 1595279

**EXTRATO DO TERMO DE CONVÊNIO Nº. 1241-2024/SINFRA
PROCESSO: SINFRA-PRO-2024/05292**

OBJETO: O presente Convênio tem por objeto formalizar entendimentos entre as partes no sentido de unirem esforços e recursos, para Execução dos Serviços de Pavimentação Asfáltica em TSD Avenida Industrial II que constituirá o Anel Viário de Vila Rica - MT, ligando a Rodovia MT- 431 na Rodovia BR-158 coordenadas inicial Lat.10°2'6.46"S Long.51°5'54.27 "O coordenadas final Lat.10°1'2.65 "S Long.51°5'40.19 "O, numa extensão de 2,59 km no Município de Vila Rica - MT.

RECURSOS: Os recursos financeiros necessários à execução do presente Convênio são no valor de **R\$ 3.053.331,70** (três milhões e cinquenta e três mil e trezentos e trinta e um reais e setenta centavos) sendo que **R\$ 1.697.975,47** (um milhão e seiscentos e noventa e sete mil e novecentos e setenta e cinco reais e quarenta e sete centavos) serão repassados pela SINFRA e **R\$ 1.355.356,23** (um milhão e trezentos e cinquenta e cinco mil e trezentos e cinquenta e seis reais e vinte e três centavos) serão a título de contrapartida não financeira por parte da Prefeitura Municipal de Vila Rica - MT, conforme plano de trabalho.

Unidade Orçamentária: **25101**

Programa: 338

Projeto/Atividade: 3053

Regionalização:0300

Natureza de Despesa: 44.40.00

Fonte: 25010100.01.1

FISCAL: Eng.ª Flávia Soares de Almeida Souza - Matrícula nº 314700 para ser fiscal do convênio, tendo como substituto o Eng.º Ernesto Moraes Bello Junior-Matrícula nº 308264

INICIO: 26/06/2024 - **TÉRMINO:** 26/06/2025**CONVENIENTES:** SECRETARIA DE ESTADO DE INFRAESTRUTURA E LOGÍSTICA-SINFRA

PREFEITURA MUNICIPAL DE VILA RICA - MT.

EXTRATO DO TERMO DE CONVÊNIO Nº. 1363-2024/SINFRA**PROCESSO:** SINFRA-PRO-2022/04426

OBJETO: O presente Convênio tem por objeto formalizar entendimentos entre as partes, em regime de mútua colaboração, para Construção de Praça no Bairro da Ponte. Coordenada Lat: 14°27'2.33"S Long: 56°49'23.70"O, numa extensão total de 368,16 m², no Município de Arenápolis - MT.

RECURSOS: Os recursos financeiros necessários à execução do presente Convênio são no valor de **R\$ 479.692,29** (quatrocentos e setenta e nove mil, seiscentos e noventa e dois reais e vinte e nove centavos) sendo que **R\$ 400.000,00** (quatrocentos mil reais) serão repassados pela **SINFRA** e **R\$ 79.692,29** (setenta e nove mil, seiscentos e noventa e dois reais e vinte e nove centavos) serão a título de **contrapartida financeira** por parte da Prefeitura Municipal de Arenápolis - MT, conforme plano de trabalho.

Unidade Orçamentária: **25101**

Programa: 535

Projeto/Atividade: 5168

Regionalização:0900

Natureza de Despesa: 44.40.42.00

Fonte: 27590000.01.1

INICIO: 28/06/2024 - **TÉRMINO:** 28/06/2025**CONVENIENTES:** SECRETARIA DE ESTADO DE INFRAESTRUTURA E LOGÍSTICA-SINFRA

PREFEITURA MUNICIPAL DE ARENÁPOLIS - MT.

Protocolo 1595332

SESP**SECRETARIA DE ESTADO DE SEGURANÇA PÚBLICA**

A Coordenadoria de Convênios divulga a ERRATA em relação a data de assinatura do Termo de Cooperação 0178/2024, publicado na data de 28/06/2024.

ERRATAOnde - se lê:**DATA DE ASSINATURA:** 26/05/2024Leia-se**DATA DE ASSINATURA:** 26/06/2024

Protocolo 1595188

EDITAL DE CITAÇÃO DE SERVIDOR

O Presidente do Processo Administrativo Disciplinar nº 001/2024, sob nº de protocolo SESP-PRO-2024/10455 instaurado conforme a Portaria nº 001/2024/CGE-COR/SESP, publicada no D.O.E. de 19/22/2024, pg. 49, subscrita pelo Exmo. Senhor Secretário Estado de Segurança Pública, no uso de suas atribuições legais, **CITA E INTIMA**, pelo presente edital, a servidora **MARCILEA DA CUNHA CAVALCANTE**, Profissional de nível superior do Sistema Penitenciário, Perfil Médico, matrícula nº 108999, QUE SE ENCONTRA EM LUGAR INCERTO E NÃO SABIDO, para no **prazo legal de 15 (quinze) dias**, entre 08h00 às 18h00, a contar da data da última publicação do edital, **COMPARECER** na sede da Unidade Setorial de Correição do Sistema Penitenciário (UNISCOR-SISPEN), localizada na Rua Carlos Antônio de Almeida Melo, Centro Político Administrativo, em Cuiabá/MT - CEP: 78.049-914 - Tel: (65) 9 8130-0378, para tomar ciência e ser interrogada sobre os fatos que lhe são atribuídos, sob pena de prosseguimento do processo à revelia, em conformidade com o disposto no § 1º do artigo 78, e artigo 81, ambos da Lei Complementar nº 207/2004.

Cuiabá/MT, 28 de junho de 2024.

ORIGINAL ASSINADO

Gedson Saraiva Teixeira

Presidente do PAD Nº 001/2024

Protocolo 1594983

PORTARIA Nº 088/2024/GAB/UNISCOR/SP/SESP

Reconduz os membros da Comissão Processante do Processo Administrativo Disciplinar nº 22/2023 e concede prorrogação de prazo para conclusão dos trabalhos.

O SECRETÁRIO DE ESTADO DE SEGURANÇA PÚBLICA, no uso de suas atribuições que lhe são conferidas pelos artigos 69 e 75, §1º da Lei Complementar nº 207, de 29/12/2004, alterada pelas Leis Complementares nº 213/2005 e 550/2014:

Considerando a justificativa do pedido de prorrogação de prazo, formulada e fundamentada pela Presidente da Comissão Processante do Processo Administrativo Disciplinar nº 22/2023;

Considerando o Princípio do Contraditório e da Ampla Defesa, com fulcro no art. 5º, inciso LV da Constituição Federal;

RESOLVE:

Art. 1º - Reconduzir os atuais membros da Comissão Processante, instituída pela Portaria n.º 263/2023/CGE-COR/SESP, publicada no D.O.E. de 14/11/2023, pg. 21, alterada pela Portaria n.º 189/2024/GAB/SESP, D.O.E. de 20/06/2024, pág. 24, para dar continuidade aos trabalhos no Processo Administrativo Disciplinar nº 22/2023.

Art. 2º - Conceder prorrogação de prazo de 60 (sessenta) dias, com efeitos a partir de 28/06/2024, para a conclusão do sobredito Processo Administrativo Disciplinar, pelos motivos carreados aos autos.

Art. 3º - Esta Portaria entra em vigor na data de sua publicação.

Registre-se. Publique-se. CUMPRA-SE.

Cuiabá-MT, 24 de junho de 2024.

(assinada digitalmente)

César Augusto de Carmargo Roveri - Cel PM

Secretário de Estado de Segurança Pública

Protocolo 1594985

PORTARIA Nº 221/2024/GAB/SESP

Recompõe os membros da Comissão Processante do Processo Administrativo Disciplinar nº 006/2023 para continuidade dos trabalhos.

O SECRETARIO DE ESTADO DE SEGURANÇA PÚBLICA, no uso de suas atribuições que lhe são conferidas pelo artigo 69 e 75, § 1º da Lei Complementar nº 207, de 29/12/2004, alterada pelas Leis Complementares nº 213/2005, 550/2014 e 584/2017:

Considerando o teor do Processo SESP-PRO-2023/28215;

Considerando a Portaria nº 074/2023/CGE-COR/SESP, publicada no D.O.E. de 27/04/2023, pág.33, que instaurou o Processo Administrativo Disciplinar nº 006/2023, alterada pela portaria nº 285/2023/GAB/UNISCOR/SP/SESP, publicada no D.O.E. em 29/11/2023, pág. 66;

Considerando a publicação da Portaria Conjunta nº 047/2024/CGE-COR/SESP, no D.O.E nº 28.755, pág.28, de 04 de junho de 2024, que substitui e designa servidores para compor a Unidade Setorial de Correição do Sistema Penitenciário;

Considerando o princípio do contraditório e da ampla defesa, com fulcro no art. 5º, inciso LV da CF/88, bem como a observância ao devido processo legal;

RESOLVE:

Art. 1º Recompõe a Comissão Processante, para dar continuidade aos trabalhos no Processo Administrativo Disciplinar nº 006/2023, designando os (as) seguintes servidores (as), sob a presidência do primeiro:

I - Thais Garcez da Luz Aguilã;

II - Luciana Portes de Almeida;

III - Gedson Saraiva Teixeira.

Art. 2º Esta Portaria entra em vigor na data de sua publicação.

Registre-se. Publique-se. Cumpra-se.

Cuiabá, 24 de junho de 2024.

(assinado digitalmente)

César Augusto de Camargo Roveri - Cel PM

Secretário de Estado de Segurança Pública

Protocolo 1595148

PJC

POLÍCIA JUDICIÁRIA CIVIL

RESOLUÇÃO N.º 111/2024/CSPJC-MT

Disciplina o uso racional e progressivo da força com o emprego de instrumentos de menor potencial ofensivo (IMPO), assim como a utilização de armas, munições e demais equipamentos não letais, âmbito da Polícia Judiciária Civil.

O CONSELHO SUPERIOR DE POLÍCIA JUDICIÁRIA CIVIL DO ESTADO DE MATO GROSSO, em sessão ordinária realizada no dia 16 de Abril de 2024, com fundamento no artigo 15, inciso IX, da Lei Complementar Estadual de N.º 407/2010, no exercício de suas competências legais, e

CONSIDERANDO a Lei nº 13.060, de 22 de dezembro de 2014, que Disciplina o uso dos instrumentos de menor potencial ofensivo pelos agentes de segurança pública, em todo o território nacional;

CONSIDERANDO a Portaria Interministerial n. 4.226, de 31 de dezembro de 2010, que Estabelece Diretrizes sobre o Uso da Força pelos Agentes de Segurança Pública.

RESOLVE:

CAPÍTULO II

DAS DISPOSIÇÕES PRELIMINARES

Art. 1.º Disciplinar procedimentos operacionais, administrativos e medidas sobre o uso racional e progressivo da força, bem como estabelecer regras gerais referentes ao emprego, à segurança, ao armazenamento, disponibilização para o efetivo, à descarga, ao controle, à fiscalização e à capacitação para o uso dos Instrumentos de Menor Potencial Ofensivo (IMPOs) no âmbito da Polícia Judiciária Civil de Mato Grosso.

Art. 2.º Para os fins desta Resolução, considera-se uso racional e progressivo da força o conjunto de técnicas e recursos seletivos empregados com a finalidade de assegurar, dentro dos seus princípios orientadores, o cumprimento das funções da Polícia Judiciária na preservação da vida, aplicação da lei, incolumidade das pessoas e do patrimônio, mediante adequação dos meios disponíveis conforme o grau de resistência ou reação do oponente.

Art. 3.º Consideram-se instrumentos de menor potencial ofensivo (IMPO) aqueles projetados especificamente para, com baixa probabilidade de causar mortes ou lesões permanentes, conter, debilitar ou incapacitar temporariamente pessoas.

Art. 4.º Para fins do disposto nesta Resolução, constituem IMPOs para serem utilizados na Instituição:

- I - algemas;
- II - bastão policial
- III - espargidores de solução lacrimogênia e pimenta (cone, espuma e gel) de aplicação coletiva e individual (mini, med e max);
- IV - granadas: i) explosivas indoor, outdoor, impacto e; ii) emissões de lacrimogênio, pimenta e fumígena pirotécnica;
- V - lançadores de munições não-letal;
- VI - munições: i) impacto controlado calibre 12, 37/38 e 40mm; ii) lacrimogênio, pimenta, fumígena e; iii) calibre 40 X 46;
- VII - espingarda calibre 12 Gauge para uso de munições não letais;
- VIII - arma de incapacitação neuromuscular (AINM);
- IX - outras armas, munições e equipamentos, conforme sejam adotados para utilização na Instituição.

§ 1º Serão disponibilizados para todas as Unidades Policiais os seguintes equipamentos:

- a) algemas;
- b) espargidores de solução pimenta spray (espuma) de aplicação coletiva e individual (GL-108/E MINI e GL-108/E MED) e;
- c) arma de incapacitação neuromuscular (AINM).

§ 2º É de uso exclusivo da gerência de Operações Especiais os IMPOs abaixo elencados:

- a) bastão policial;
- b) espargidores de solução lacrimogênia e pimenta (cone, espuma e gel) de aplicação coletiva e individual (GL-108/E MAX, GL-108/ADV MINI, GL-108/ADV MED, GL-108/CS MINI, GL-108/CS MED e GL-108/CS MAX);
- c) granadas explosivas indoor, outdoor, impacto e que produzem emissões de lacrimogênio e pimenta;
- d) lançadores de munições não-letal;
- e) munições impacto controlado calibre 12 Gauge, 37/38, 40mm e calibre 40 X 46 (lacrimogênio, pimenta, fumígena);
- f) espingarda calibre 12 Gauge para uso de munições não letais;
- g) outras armas, munições e equipamentos, conforme sejam adotados para

utilização na Instituição.

§ 3º Após determinação Institucional e diante das situações específicas, admite-se a disponibilização de espargidores (GL-108/ADV MINI, GL-108/ADV MED, GL-108/CS MINI e GL-108/CS MED) e munição de impacto controlado calibre 12 Gauge para as Unidades Policiais abaixo relacionadas:

- a) Gerência de Combate ao Crime Organizado (GCCO);
- b) Gerência Estadual de Polinter e Capturas (GEPOL);
- c) Delegacia Especializada de Fronteira (DEFRON);
- d) Delegacia de Repressão a Entorpecentes (DRE);
- e) outras unidades policiais determinadas pela Diretoria Geral.

CAPÍTULO II
DO EMPREGO

Art. 5.º O emprego de armas, munições, equipamentos e instrumentos de menor potencial ofensivo obedecerá aos princípios da legalidade, da necessidade, da proporcionalidade, da razoabilidade, da moderação, da conveniência e da progressividade.

Parágrafo único. Observadas as circunstâncias, singularidades, peculiaridades e características de cada ocorrência policial, o emprego de IMPOs precederá o uso de instrumentos letais, conforme o grau de resistência ou reação do oponente e desde que o seu uso não coloque em risco a integridade física, ou psíquica dos policiais.

Art. 6.º O emprego dos IMPOs é restrito às situações de ocorrência policiais, cursos de formação, capacitações e reciclagens devendo somente ser utilizado para o alcance de seus objetivos e finalidades específicas, respeitando as características técnicas, especialidades do produto e recomendações do fabricante.

Art. 7.º O emprego de cada IMPOs pressupõe treinamento prévio adequado, aptidão psicológica, certificação de habilitação específica, de acordo com os requisitos técnicos do fabricante do equipamento e com os procedimentos operacionais e administrativos ditados por esta Resolução.

Art. 8.º É proibido ao policial civil, exercendo suas atribuições legais, o emprego de IMPOs não fornecidos pela Polícia Judiciária Civil de Mato Grosso.

Art. 9.º O emprego de cada IMPOs tem as seguintes finalidades:

- I - preservação de vidas;
- II - cumprimento da Lei;
- III - repelir injusta agressão, atual ou iminente, a direito seu ou de outrem;
- IV - repelir agressão ou risco de agressão a vítima mantida refém durante a prática de crimes;
- V - minimizar danos à integridade física das pessoas durante as ações dos policiais civis.

Art. 10. O emprego de cada IMPO está autorizado nas diligências policiais com o objetivo de promover defesa, contenção, imobilização e/ou incapacitação temporária de:

- I - agressor armado;
- II - suspeitos e/ou infratores com agressividade descontrolada;
- III - contenção de suicida;
- IV - ébrios, loucos e aqueles que causam escândalos, desde que ofereçam risco a integridade física do agente de segurança, dele próprio ou de outrem;
- V - defesa contra animais.

Parágrafo único. O nível de força a ser utilizado pelo agente operador de IMPO deverá ser proporcional ao nível de resistência oferecida.

Art. 11. É de responsabilidade do operador, antes do emprego, inspecionar e testar o funcionamento do IMPO ao recebê-lo, conforme procedimento estabelecido na habilitação técnica, respeitando as especialidades do produto e recomendações do fabricante.

Parágrafo único. O teste de funcionamento de qualquer IMPO é de responsabilidade do servidor que estiver portando o equipamento.

Art. 12. A utilização, funcionamento ou emprego de qualquer IMPO obrigatoriamente será registrado no Relatório de Plantão sob pena de responsabilidade.

CAPÍTULO III
DA SEGURANÇA

Art. 13. A segurança dos IMPOs compreende a segurança do equipamento (proteção contra desvios ou extravios; contra roubos e furtos; apropriação indébita); a segurança de armazenamento; segurança de utilização e controle da carga.

§ 1º A segurança do equipamento é garantida por medidas destinadas a coibir desvios ou extravios, contra roubos, furtos e apropriação indébita devendo ser adotadas pela Gerência de Armas, Explosivos e Munições, Delegacias Regionais e Unidades Especializadas.

§ 2º A segurança de armazenamento do IMPOs deve seguir rigorosamente as regras impostas pelo fabricante e subsidiariamente as recomendações da Gerência de Armas, Explosivos e Munições.

§ 3º A segurança de utilização do IMPOs deve seguir rigorosamente princípios e normas nacionais e internacionais que versam sobre o uso racional e progressivo da força, manual do fabricante e esta Resolução.

CAPÍTULO IV
DO ARMAZENAMENTO, DA ORGANIZAÇÃO, DO CONTROLE, DA

FISCALIZAÇÃO, DA DISPONIBILIZAÇÃO PARA O EFETIVO E DA
DESCARGA

Art. 14. Compete a Gerência de Armas, Explosivos e Munições o armazenamento, organização, controle, fiscalização, disponibilização para o efetivo e a descarga do IMPO da Polícia Judiciária Civil.

Art. 15. Os IMPOs adquiridos pela Polícia Judiciária Civil de Mato Grosso e disponibilizados às Unidades Policiais serão armazenadas nas respectivas reservas de armamento, para utilização pelos policiais civis habilitados, mediante autorização do Chefe Imediato.

§ 1º O controle da disponibilização dos IMPOs nas Unidades Policiais será feito exclusivamente pela Autoridade Policial ou Servidor por ela indicado.

§ 2º O controle da carga dos IMPOs que forem disponibilizados com carga individual será feito exclusivamente pela Gerência de Armas, Explosivos e Munições.

§ 3º As armas de INM deverão ser armazenadas sem a bateria e cartuchos.

Art. 16. São instrumentos de fiscalização dos IMPOs:

- I - auditoria;
- II - monitoramento;
- III - inspeção;
- IV - análise de relatório (plantão ou ocorrências) e/ou boletins de ocorrência;
- V - inventário e histórico de uso de cada equipamento;
- VI - dispositivo para coleta de dados para armas INM.

Art. 17. Os IMPOs adquiridos pela Polícia Judiciária Civil de Mato Grosso serão organizados da seguinte forma: I - IMPO de carga individual ou carga coletiva;

II - quanto ao uso, aplicabilidade e finalidades:

III - fabricante, especificações, número de série, lote, data de fabricação e validade.

Art. 18. A descarga de qualquer IMPO será feita, obrigatoriamente, mediante termo próprio diretamente na Gerência de Armas, Explosivos e Munições.

Parágrafo único. Para fins de controle entende-se como descarga a restituição de qualquer IMPO ou acessório (armas de incapacitação neuromuscular, baterias e cartuchos; munições de impacto controlado; lançadores; embalagens cheias ou vazias de espargidores, coldres e granadas) para a Gerência de Armas, Explosivos e Munições nas seguintes situações:

- I - mau funcionamento ou defeito que impossibilite o uso;
- II - prazo de validade expirado;
- III - recolhimento institucional para procedimento investigativo ou administrativo;
- IV - término do conteúdo do produto;
- V - aposentadoria do servidor;
- VI - controle de estoque;
- VII - restrição judicial ou administrativa;
- VIII - proibição e/ou vedação regulamentar;
- IX - não indicação institucional de uso.

Art. 19. Fica proibido ao Servidor efetuar descarte, destruição ou inutilização de IMPO sem notificação, autorização prévia e registro em termo próprio da Gerência de Armas, Explosivos e Munições.

Parágrafo único. Na autorização prévia e registro em termo próprio para a descarte, destruição ou inutilização de IMPO deverá constar obrigatoriamente as seguintes informações:

- I - número do ofício que solicita o descarte, destruição ou inutilização;
- II - fabricante, especificações, número de série, lote, data de fabricação e validade do IMPO;
- III - autoridade policial responsável pelo procedimento;
- IV - número do boletim de ocorrência ou do relatório do descarte, destruição ou inutilização.
- V - autorização para serviço de destruição de Produtos Controlados pelo Exército Brasileiro

Art. 20. Nos casos de perda, furto, roubo ou outras formas de extravio de IMPO (arma de INM, munições, espargidores, granadas, etc.) ou acessórios (coldre, cartucho, bateria, etc.) que estavam sob a sua posse ou responsabilidade, ou mesmo de recuperação de tais itens, o servidor deverá, imediatamente, registrar ocorrência policial e comunicar o fato à chefia da unidade de policial:

- I - a identificação dos envolvidos na ocorrência e das eventuais testemunhas;
- II - fabricante, especificações, número de série, lote, data de fabricação e validade do IMPO ou acessório.
- III - a descrição detalhada e circunstanciada dos fatos e das providências adotadas.

Parágrafo único. O gestor da unidade policial deverá comunicar à Gerência de Armas, Explosivos e Munições, eventual perda, apropriação indébita, furto, roubo ou outras formas de extravio de IMPO que estejam sob sua responsabilidade, nas primeiras 24 (vinte e quatro) horas depois de ocorrido o fato ou tomar conhecimento.

CAPÍTULO V
DA AUDITORIA

Art. 21. A auditoria dos IMPOs é o processo de obtenção de informações objetivas, coletadas através dos instrumentos de fiscalização, com a finalidade de determinar as evidências do uso dos equipamentos de acordo com as normas nacionais e internacionais, princípios, finalidades específicas, respeito as características técnicas, respeito as especialidades do produto e recomendações do fabricante.

Parágrafo único. A Gerência de Armas, Explosivos e Munições poderá, a qualquer tempo, requisitar o recolhimento do IMPO a que se refere a presente Resolução para adoção das providências julgadas cabíveis, inclusive para a realização de auditoria.

Art. 22. A auditoria dos IMPOs que tiverem como finalidade instruir procedimentos investigativos criminais ou administrativos serão acompanhadas pela Corregedoria Geral De Polícia.

Art. 23. O policial civil que utilizar armas de INM deverá recolher dardos, confetes identificadores dos cartuchos deflagrados e demais elementos de informação para fins de fiscalização e/ou auditoria.

Parágrafo único. Todo material recolhido após a utilização das armas de INM deverá ser acondicionado em embalagem plástica transparente e lacrada com numeração identificadora.

Art. 24. a devolução das embalagens vazias dos espargidores utilizados é obrigatória para fins de fiscalização e/ou auditoria.

CAPÍTULO VI
DA CAPACITAÇÃO

Art. 25. Compete à ACADEPOL realizar cursos de formação e capacitação para os Servidores Policiais Civis que os habilite especificamente ao uso dos instrumentos não letais.

Art. 26. A utilização de IMPO pressupõe treinamento prévio adequado, aptidão psicológica, certificação de habilitação específica, de acordo com os requisitos técnicos do fabricante do equipamento, normas nacionais e internacionais, princípios do uso racional e progressivo da força e com os procedimentos operacionais ditados pela Polícia Judiciária Civil de Mato Grosso nesta Resolução.

Art. 27. Compete à ACADEPOL o oferecimento de treinamentos regulares de capacitação e de reciclagem, na utilização de cada categoria IMPO, como pressuposto para a continuidade do uso.

Art. 28. A carga horária dos cursos específicos para utilização e porte de IMPO serão disciplinadas pela ACADEPOL e devem incluir conteúdos relativos a direitos humanos, princípios do uso racional e progressivo da força e legislação nacional e internacional.

Art. 29. Os cursos para emprego e porte de IMPO ministrados pela ACADEPOL deverão obedecer à carga horária mínima estabelecida pelo fabricante para capacitação, habilitação e certificação em cada equipamento específico.

Art. 30. Os cursos de regulares de capacitação para habilitação técnica e de reciclagem, na utilização de cada categoria IMPO deverão contemplar três etapas distintas: i) teoria; ii) prática e; iii) avaliação.

Parágrafo único. No final dos cursos de regulares de capacitação para habilitação técnica e de reciclagem, na utilização de cada categoria IMPO ao aluno ou servidor, após três etapas obrigatória, deverá ser considerado apto ou inapto.

Art. 31. O emprego entende-se por capacidade técnica a habilitação em curso específico para utilização e porte de IMPO, promovido por instrutores credenciados, conforme legislação vigente.

Art. 32. O material e/ou equipamento utilizado nos cursos de regulares de capacitação, habilitação técnica e de reciclagem devem obedecer todos os requisitos e especificações do quanto ao uso, aplicabilidade e finalidades.

Parágrafo único. Deve ser registrado as especificações, número de série, lote, data de fabricação e validade dos equipamentos que foram utilizados nos cursos de regulares de capacitação, habilitação técnica e de reciclagem.

Art. 33. É proibida a utilização de equipamentos, nos cursos de regulares de capacitação, habilitação técnica e de reciclagem, com prazo de validade expirado, produtos que sofreram alterações, suas características originais não obedecem às especialidades e/ou recomendações do fabricante.

Art. 34. Para participação em instrução prática o policial civil deverá apresentar declaração de estar gozando de perfeita saúde e apto para as funções de polícia judiciária, sem restrição para contato com os produtos químicos lacrimogênio ou pimenta (ortoclorobenzalmalononitrilo/CS e oleoresina Capsicum/OC) ou ser submetido a descarga elétrica com armas de INM.

Art. 35. A exposição voluntária aos efeitos dos IMPOs deverá ser precedida de autorização prévia escrita do aluno ou servidor.

Art. 36. Entende-se como exposição voluntária para fins dessa resolução a ação do policial civil que espontaneamente se compromete e assume a responsabilidade de ter contado direto com as consequências e efeitos temporário dos IMPOs, respeitando a legislação vigente e sem ter a obrigação de o fazer.

Parágrafo único. A exposição voluntária a qualquer tipo de equipamento (IMPO) deve ser feita por instrutor habilitado.

Art. 37. Para a capacitação na exposição voluntária com a descargá-los elétrica, os dardos ou conectores não devem estar ancorados nas vestes do alunocarv, salvo seja recomendado pelo fabricante.

Art. 38. A descarga elétrica nos cursos de regulares de capacitação, habilitação técnica e de reciclagem deve ser feita com equipamento da instituição, não deve ultrapassar o tempo de 2 (dois) segundos e será aplicada de forma única a cada ciclo de capacitação.

Parágrafo único. Fica proibida a descarga elétrica em grupo de pessoas, fora das especificidades do produto e recomendação do fabricante.

Art. 39. Excepcionalmente nos cursos de táticas e técnicas policiais avançadas, curso de operações policiais e curso de operações especiais, a exposição voluntária do aluno nas armas de INM poderá ser feita com acionamento dos dardos, respeitando-se as especificidades do produto e recomendação do fabricante e todas as disposições anteriores.

Parágrafo único. A descarga elétrica nos cursos de táticas e técnicas policiais avançadas, curso de operações policiais e curso de operações especiais deve ser feita com equipamento da instituição, não deve ultrapassar o tempo de 5 (cinco) segundos e será aplicada de forma única a cada ciclo de capacitação.

Art. 40. Fica proibida a produção, reprodução, disponibilização realização de filmagens e registro por qualquer meio que evidenciem a subjugação desnecessária ou vexatória do servidor exposto à descarga elétrica, ou qualquer outro IMPO.

CAPÍTULO VII DAS DISPOSIÇÕES FINAIS

Art. 41. É dever do servidor que receber ou for utilizar IMPO:

I - Inspeccionar e testar o equipamento ao recebê-lo, ou antes, de sua utilização, conforme procedimento estabelecido na habilitação técnica, respeitando as características, especialidades do produto e recomendações do fabricante;

II - não utilizá-lo, salvo em situações devidamente justificadas, em ambientes (elevados, inflamáveis, com risco de morte causada pela queda, etc) ou cenários que possam causar mortes, ou lesões permanentes (indivíduos portando arma de fogo, lança chama, explosivos etc.).

Art. 42. Qualquer ocorrência envolvendo a utilização de equipamentos previstos nesta Resolução deverá ser objeto de relatório minucioso e registro em boletim de ocorrência policial, a ser remetido à Gerência de Armas, Explosivos e Munições nas primeiras 24 (vinte e quatro) horas após o fato, contendo as seguintes informações:

I - exposição dos fatos e suas circunstâncias;

II - registro fotográfico;

III - identificação e da lotação do servidor;

IV - motivos e justificativa da utilização;

V - identificação das pessoas envolvidas;

VI - local, data e o horário;

VII - rol das testemunhas e;

VIII - providências tomadas.

Parágrafo único. Se houver mais de um servidor envolvido na ocorrência que resultou no uso de IMPO, deverão ser confeccionados relatórios apartados, proibida a cópia ou reprodução de relatórios de uma mesma ocorrência.

Art. 43. Sempre que do uso da força praticada pelos policiais civis, no exercício da função de polícia judiciária, decorrerem ferimentos em pessoas, deverá ser assegurada a imediata prestação de assistência e socorro médico aos feridos, bem como a comunicação do ocorrido à família ou à pessoa por eles indicada.

Art. 44. No emprego de armas de INM o policial civil deverá apresentar a comprovação da imediata prestação de assistência e socorro médico ao(s) ferido(s) e não sendo possível deverá apresentar a justificativa da impossibilidade de fazê-lo.

Art. 45. A retirada dos dardos das armas de INM deverá ser feita em unidade de saúde por profissional habilitado.

Parágrafo único. Em situações devidamente justificadas e que não comprometam regiões sensíveis, poderá o servidor habilitado retirar e guardar os dardos o mais breve possível, sempre usando luvas preferencialmente descartáveis.

Art. 46. Todo policial civil com obrigação funcional de operar e/ou manusear o IMPO deve conhecer os riscos e perigos decorrentes de sua utilização, incumbindo-lhe a leitura do manual de instruções e comportar-se como servidor responsável em seu nível de ação, preocupando-se com a errada utilização do equipamento e a prevenção de acidentes.

Art. 47. A cessão, transferência de patrimônio, descarte, destruição dos IMPOs da Polícia Judiciária Civil de Mato Grosso é de responsabilidade da Gerência de Armas, Explosivos e Munições sob a coordenação da Diretoria de Execuções Estratégicas.

Parágrafo único. O descarte ou destruição dos IMPOs abaixo relacionados,

somente poderá ocorrer, mediante autorização para serviço de destruição de Produtos Controlados pelo Exército Brasileiro:

I - espargidores de solução lacrimogênia e pimenta (cone, espuma e gel) de aplicação coletiva e individual (mini, med e max);

II - granadas: i) explosivas indoor, outdoor, impacto e; ii) emissões de lacrimogênio e pimenta;

III - lançadores de munições não-letal;

IV - munições: i) impacto controlado calibre 12, 37/38 e 40mm; ii) lacrimogênio, pimenta, fumígena e; iii) calibre 40 X 46;

V - arma de incapacitação neuromuscular (INM);

VI - outras armas, munições e equipamentos, conforme sejam adotados para utilização na Instituição que figurem no rol dos produtos controlados pelo Exército Brasileiro.

Art. 48. Os casos omissos serão resolvidos pela Diretoria Geral da Polícia Judiciária Civil de Mato Grosso.

Art. 49. Para que seja efetuada a descarga elétrica nos cursos de táticas e técnicas policiais avançadas, curso de operações policiais e curso de operações especiais, obrigatoriamente, devem estar presentes profissionais de saúde capazes de oferecer socorro médico em caso de necessidade.

Art. 50. Esta Resolução entra em vigor na data de sua publicação.

CONSELHO SUPERIOR DE POLÍCIA JUDICIÁRIA CIVIL DO ESTADO DE MATO GROSSO, em Cuiabá, aos dezesseis dias do mês de abril do ano de dois mil e vinte e quatro (16/04/2024). Ata n.º 009/2024/CSPJC/MT de 16/04/2024 - Processo n.º PJC-PRO-2024/00657.

Daniela Silveira Maidel

Delegada Geral

Presidente do CSPJC/MT

Rodrigo Bastos da Silva

Delegado Geral Adjunto

Jeset Arilson Munhoz de Lima

Corregedor Geral

Juliano Silva de Carvalho

Diretor de Inteligência

Ana Paula de Faria Campos

Diretora de Execução Estratégica

Fausto José Freitas da Silva

Diretor da Academia de Polícia

Vitor Hugo Bruzulato Teixeira

Diretor de Atividades Especiais

Wagner Bassi Júnior

Diretor Metropolitano

Walfrido Franklin do Nascimento

Diretor de Interior

Protocolo 1595267

PMMT

POLÍCIA MILITAR

Juína - MT, 19 de junho de 2024.

Ofício nº 02/SIND/CORREG/2023

Do 2º SGT PM Rodrigo Deniz Araujo - Sindicante

Ao CB PM RR Adimar Prospero de Souza - RG 878.562 PMMT

- Acusado

Assunto: Citação

Anexo: Cópia da Portaria nº 105/SIND/CORREG/2023

1. Informo a esse Militar Estadual RR que está sendo acusado de, em tese, durante período de separação conjugal, ter ameaçado sua então esposa Sra. Alessandra Batista da Silva. Conforme narrado em Boletim de ocorrência de nº 2022.90142, registrado na Delegacia de Polícia Civil de Juína, gerando uma medida protetiva em desfavor do sindicato, além do fato do sindicado, em tese, ter encaminhado mensagens (via celular) para o filho da vítima, com ameaças.

2. A conduta acima descrita, em tese, é tipificada como transgressão disciplinar, previstas no RDPM-MT, aprovado pelo Decreto nº 1329 de 21Abr78:

Art. 12 - Transgressão disciplinar é qualquer violação dos princípios da ética, dos deveres e das obrigações policiais-militares, na sua manifestação elementar e simples e qualquer omissão ou ação contrária aos preceitos estatuídos em leis, regulamentos, normas ou disposições, desde que não constituam crime.

Art. 13 - São transgressões disciplinares:

2) todas as ações, omissões ou atos, não especificados na relação de transgressões do Anexo citado, que afetem a honra pessoal, o pundonor policial-militar, o decoro da classe ou o sentimento do dever e outras prescrições contidas no Estatuto dos Policiais-Militares, leis e

regulamentos, bem como aquelas praticadas contra regras e ordens de serviço estabelecidas por autoridade competente.

Lei Complementar nº 555, de 29 de dezembro de 2014.

CAPÍTULO VI

DA ÉTICA, DOS VALORES E DOS DEVERES DOS MILITARES ESTADUAIS

**Seção I
Da Ética**

Art. 44 - Os militares estaduais devem ter conduta compatível com os preceitos éticos desta lei complementar e, em especial, com as seguintes disposições:

(...) III - os atos dos militares estaduais verificados na conduta do dia a dia em sua vida privada poderão acrescer ou diminuir o seu bom conceito na vida funcional;

Capítulo IX

Da Violação Das Obrigações E Dos Deveres Do Militar Estadual

Art. 58 - A violação da ética, das obrigações e dos deveres do militar estadual poderá implicar em crime, contravenção penal ou transgressão disciplinar, conforme dispuser a legislação específica e/ou peculiar, esta lei complementar e o Regulamento ou Código Disciplinar.

Especificações das Transgressões:

Lei Nº 11.340, De 7 De Agosto De 2006

**Título II - Da Violência Doméstica E Familiar Contra A Mulher
Capítulo I - Disposições Gerais**

Art. 5º - Para os efeitos desta Lei, configura violência doméstica e familiar contra a mulher qualquer ação ou omissão baseada no gênero que lhe cause morte, lesão, sofrimento físico, sexual ou psicológico e dano moral ou patrimonial:

(...) III - em qualquer relação íntima de afeto, na qual o agressor conviva ou tenha convivido com a ofendida, independentemente de coabitação.

Capítulo II

Das Formas De Violência Doméstica E Familiar Contra A Mulher

Art. 7º - São formas de violência doméstica e familiar contra a mulher, entre outras:

(...) II - a violência psicológica, entendida como qualquer conduta que lhe cause dano emocional e diminuição da autoestima ou que lhe prejudique e perturbe o pleno desenvolvimento ou que vise degradar ou controlar suas ações, comportamentos, crenças e decisões, mediante ameaça, constrangimento, humilhação, manipulação, isolamento, vigilância constante, perseguição contumaz, insulto, chantagem, violação de sua intimidade, ridicularização, exploração e limitação do direito de ir e vir ou qualquer outro meio que lhe cause prejuízo à saúde psicológica e à autodeterminação;

LEI Nº 13.641, DE 3 DE ABRIL DE 2018

Seção IV

Do Descumprimento de Medidas Protetivas de Urgência

Art. 24-A - Descumprir decisão judicial que defere medidas protetivas de urgência previstas nesta lei.

LEI Nº 8.069, DE 13 DE JULHO DE 1990

Título I

Das Disposições Preliminares

Art. 5º - Nenhuma criança ou adolescente será objeto de qualquer forma de negligência, discriminação, exploração, violência, crueldade e opressão, punido na forma da lei qualquer atentado, por ação ou omissão, aos seus direitos fundamentais.

Capítulo II

Do Direito à Liberdade, ao Respeito e à Dignidade

Art. 18. É dever de todos velar pela dignidade da criança e do adolescente, pondo-os a salvo de qualquer tratamento desumano, violento, aterrorizante, vexatório ou constrangedor.

Parágrafo único. Para os fins desta Lei, considera-se:

II - tratamento cruel ou degradante: conduta ou forma cruel de tratamento em relação à criança ou ao adolescente que:

b) ameace gravemente;

3. Nessa condição de encarregado de Sindicância, ainda informo que será qualificado e interrogado em momento oportuno, e no dia poderá defender-se das acusações que lhes são imputadas, de modo que a partir desta presente citação os autos estão disponíveis nesta repartição para vista, por parte de vossa senhoria e/ou advogado constituído, possibilitando-lhe o acompanhamento de toda instrução, bem como pedidos de

diligências e oitiva de testemunhas. Desta forma asseguro o que preceitua a Constituição Federal em seu Art. 5º, inciso LV, e Manual de Sindicância aprovado pela Portaria nº 218/GCG/PMMT/09 de 16Out09.

4. Seguidamente, cabe informar-lhe que a Sindicância foi instaurada pela Corregedoria Geral PMMT, podendo este sindicante ser encontrado no 20º Batalhão de Polícia Militar, Avenida Londrina, nº 1320n, Centro, Juína - MT, com os seguintes telefones: Fone: (66) 3566 1734, como também possui o aparelho celular nº. (66) 98411-7551.

5. Outrossim, como fora dito, este encarregado de modo a possibilitar-lhe o requerimento de diligências e apresentação de rol de testemunhas, no interesse da defesa, solicita de V.Sª., que depois da qualificação e do interrogatório, conforme previsto no artigo 15 § 2º do Manual de Sindicância, apresente suas alegações de defesa prévia, assim como solicitar demais medidas previstas no CPPM, fins de dar celeridade ao processo, no prazo de 72 (setenta e duas) horas.

6. Assim NOTIFICO-O a comparecer no endereço supramencionado devidamente acompanhado com seu defensor legalmente constituído **no dia 02 de julho de 2024, às 14h00min**, fins de realizar a Sessão de Qualificação e Interrogatório, no Quartel do 20ºBPM em Juína. Caso não compareça com seu defensor, será nomeado um defensor "AD HOC", para realização do ato, sem prejuízo da defesa. Caso não compareça ao ato, o processo correrá a REVELIA, tudo conforme artigo 1º §3º da Portaria nº. 128/QCG/, de 01Jun09.

7. Por fim, dou-lhe conhecimento a testemunha de acusação abaixo:

Cb PM Wanderleia Pereira da Silva;

Sd PM Joelson Brandao Rodrigues.

Juína-MT, 19 de junho de 2024.

Rodrigo Deniz Araujo - 2º Sgt PM

RG 884.393 PMMT

Sindicante

Protocolo 1595259

PORTARIA Nº 085/DGP/GM/2024, DE 28 DE JUNHO DE 2024.

O COMANDANTE-GERAL DA POLÍCIA MILITAR DO ESTADO DE MATO GROSSO, no uso de suas atribuições que lhes são conferidas por Lei, resolve deferir a Retificação das Averbação de férias publicadas no BCG nº 1944 de 03/05/2018, requerida pelo militar estadual, **MANOEL BENEDITO FERNANDES DANTAS**, ocupante da graduação **TEN CEL**, portador do **RG PMMT nº 877.106** e matrícula **55.968**, lotado no QCG / DGP, de acordo com os termos do **SIGADOC PM-REQ-2024/00600**, fins de regularização funcional.

01 - ONDE SE LÊ - Portaria nr 13405 O COMANDANTE-GERAL DA POLÍCIA MILITAR DO ESTADO DE MATO GROSSO, no uso de suas atribuições legais, e de acordo com o § 3º do Art. 191, e inciso IV do Art. 260, da Lei Complementar nº 26 de 13/01/1993 (Estatuto dos Servidores Públicos Militares do Estado de Mato Grosso), e Ementa nº 012/2002/ Comissão Conjunta - PGE/SAD, de 10/12/2002, de origem Processo nº 0.345.156-9 - SAD, homologada nos termos do Decreto nº 4.803 de 13/08/2002 e Decreto nº 204 de 27/03/2003, concede averbação em dobro das Férias para ser contabilizada para futura reserva remunerada, com direito adquirido até 15 de dezembro de 1998, não usufruída, para o(a) servidor(a) CAP PM MANOEL BENEDITO FERNANDES DANTAS - RG: 877.106 - (-4º PEL PM - 11º BPM), mediante as referidas citações fica averbada as férias regulamentares do período de **16/04/1997 a 15/04/1998** - COD: (48424), totalizando 00 ano (s), 02 mês (es) e 00 dia (s). (Total de 60 dias averbado).

LEIA-SE - O COMANDANTE-GERAL DA POLÍCIA MILITAR DO ESTADO DE MATO GROSSO, no uso de suas atribuições legais, e de acordo com o § 3º do Art. 191, e inciso IV do Art. 260, da Lei Complementar nº 26 de 13/01/1993 (Estatuto dos Servidores Públicos Militares do Estado de Mato Grosso), e Ementa nº 012/2002/Comissão Conjunta - PGE/SAD, de 10/12/2002, de origem Processo nº 0.345.156-9 - SAD, homologada nos termos do Decreto nº 4.803 de 13/08/2002 e Decreto nº 204 de 27/03/2003, concede averbação em dobro das Férias para ser contabilizada para futura reserva remunerada, com direito adquirido até 15 de dezembro de 1998, não usufruída, para o(a) servidor(a) **TEN CEL PM MANOEL BENEDITO FERNANDES DANTAS** - RG: 877.106 - (-4º PEL PM - 11º BPM), mediante as referidas citações fica averbada as férias regulamentares do período de **12/04/1997 a 11/04/1998** - totalizando 00 ano (s), 02 mês (es) e 00 dia (s). (Total de 60 dias averbado).

02 - ONDE SE LÊ - Portaria nr 13411 O COMANDANTE-GERAL DA POLÍCIA MILITAR DO ESTADO DE MATO GROSSO, no uso de suas atribuições legais, e de acordo com o § 3º do Art. 191, e inciso IV do Art. 260, da Lei Complementar nº 26 de 13/01/1993 (Estatuto dos Servidores Públicos Militares do Estado de Mato Grosso), e Ementa nº 012/2002/Comissão Conjunta - PGE/SAD, de 10/12/2002, de origem Processo nº 0.345.156-9 - SAD, homologada nos termos do Decreto nº 4.803 de 13/08/2002 e Decreto nº 204 de 27/03/2003, concede averbação em dobro das Férias para ser contabilizada para futura reserva remunerada, com direito adquirido até 15 de dezembro de 1998, não usufruída, para o(a) servidor(a) CAP PM MANOEL BENEDITO FERNANDES DANTAS - RG: 877.106 - (-4º PEL PM - 11º BPM), mediante as referidas citações fica averbada as férias regulamentares do período de **16/04/1988 a 15/04/1989** - COD: (48415), totalizando 00 ano (s), 02 mês (es) e 00 dia (s). (Total de 60 dias averbado).

LEIA-SE - O COMANDANTE-GERAL DA POLÍCIA MILITAR DO ESTADO DE MATO GROSSO, no uso de suas atribuições legais, e de acordo com o § 3º do Art. 191, e inciso IV do Art. 260, da Lei Complementar nº 26 de 13/01/1993 (Estatuto dos Servidores Públicos Militares do Estado de Mato Grosso), e Ementa nº 012/2002/Comissão Conjunta - PGE/SAD, de 10/12/2002, de origem Processo nº 0.345.156-9 - SAD, homologada nos termos do Decreto nº 4.803 de 13/08/2002 e Decreto nº 204 de 27/03/2003, concede averbação em dobro das Férias para ser contabilizada para futura reserva remunerada, com direito adquirido até 15 de dezembro de 1998, não usufruída, para o(a) servidor(a) **TEN CEL PM MANOEL BENEDITO FERNANDES DANTAS** - RG: 877.106 - (-4º PEL PM - 11º BPM), mediante as referidas citações fica averbada as férias regulamentares do período de **12/04/1988 a 11/04/1989** - totalizando 00 ano (s), 02 mês (es) e 00 dia (s). (Total de 60 dias averbado).

03 - ONDE SE LÊ - Portaria nr 13412 O COMANDANTE-GERAL DA POLÍCIA MILITAR DO ESTADO DE MATO GROSSO, no uso de suas atribuições legais, e de acordo com o § 3º do Art. 191, e inciso IV do Art. 260, da Lei Complementar nº 26 de 13/01/1993 (Estatuto dos Servidores Públicos Militares do Estado de Mato Grosso), e Ementa nº 012/2002/Comissão Conjunta - PGE/SAD, de 10/12/2002, de origem Processo nº 0.345.156-9 - SAD, homologada nos termos do Decreto nº 4.803 de 13/08/2002 e Decreto nº 204 de 27/03/2003, concede averbação em dobro das Férias para ser contabilizada para futura reserva remunerada, com direito adquirido até 15 de dezembro de 1998, não usufruída, para o(a) servidor(a) CAP PM MANOEL BENEDITO FERNANDES DANTAS - RG: 877.106 - (-4º PEL PM - 11º BPM), mediante as referidas citações fica averbada as férias regulamentares do período de **16/04/1990 a 15/04/1991** - COD: (48417), totalizando 00 ano (s), 02 mês (es) e 00 dia (s). (Total de 60 dias averbado).

LEIA-SE - O COMANDANTE-GERAL DA POLÍCIA MILITAR DO ESTADO DE MATO GROSSO, no uso de suas atribuições legais, e de acordo com o § 3º do Art. 191, e inciso IV do Art. 260, da Lei Complementar nº 26 de 13/01/1993 (Estatuto dos Servidores Públicos Militares do Estado de Mato Grosso), e Ementa nº 012/2002/Comissão Conjunta - PGE/SAD, de 10/12/2002, de origem Processo nº 0.345.156-9 - SAD, homologada nos termos do Decreto nº 4.803 de 13/08/2002 e Decreto nº 204 de 27/03/2003, concede averbação em dobro das Férias para ser contabilizada para futura reserva remunerada, com direito adquirido até 15 de dezembro de 1998, não usufruída, para o(a) servidor(a) **TEN CEL PM MANOEL BENEDITO FERNANDES DANTAS** - RG: 877.106 - (-4º PEL PM - 11º BPM), mediante as referidas citações fica averbada as férias regulamentares do período de **12/04/1990 a 11/04/1991** - totalizando 00 ano (s), 02 mês (es) e 00 dia (s). (Total de 60 dias averbado).

04 - ONDE SE LÊ - Portaria nr 13413 O COMANDANTE-GERAL DA POLÍCIA MILITAR DO ESTADO DE MATO GROSSO, no uso de suas atribuições legais, e de acordo com o § 3º do Art. 191, e inciso IV do Art. 260, da Lei Complementar nº 26 de 13/01/1993 (Estatuto dos Servidores Públicos Militares do Estado de Mato Grosso), e Ementa nº 012/2002/Comissão Conjunta - PGE/SAD, de 10/12/2002, de origem Processo nº 0.345.156-9 - SAD, homologada nos termos do Decreto nº 4.803 de 13/08/2002 e Decreto nº 204 de 27/03/2003, concede averbação em dobro das Férias para ser contabilizada para futura reserva remunerada, com direito adquirido até 15 de dezembro de 1998, não usufruída, para o(a) servidor(a) CAP PM MANOEL BENEDITO FERNANDES DANTAS - RG: 877.106 - (-4º PEL PM - 11º BPM), mediante as referidas citações fica averbada as férias regulamentares do período de **16/04/1992 a 15/04/1993** - COD: (48419), totalizando 00 ano (s), 02 mês (es) e 00 dia (s). (Total de 60 dias averbado).

LEIA-SE - Portaria nr 13413 O COMANDANTE-GERAL DA POLÍCIA MILITAR DO ESTADO DE MATO GROSSO, no uso de suas atribuições legais, e de acordo com o § 3º do Art. 191, e inciso IV do Art. 260, da Lei Complementar nº 26 de 13/01/1993 (Estatuto dos Servidores Públicos Militares do Estado de Mato Grosso), e Ementa nº 012/2002/Comissão Conjunta - PGE/SAD, de 10/12/2002, de origem Processo nº 0.345.156-9 - SAD, homologada nos termos do Decreto nº 4.803 de 13/08/2002 e Decreto nº 204 de 27/03/2003, concede averbação em dobro das Férias para ser contabilizada para futura reserva remunerada, com direito adquirido até 15 de dezembro de 1998, não usufruída, para o(a) servidor(a) **TEN CEL PM MANOEL BENEDITO FERNANDES DANTAS** - RG: 877.106 - (-4º PEL PM - 11º BPM), mediante as referidas citações fica averbada as férias regulamentares do período de **12/04/1992 a 11/04/1993** - COD: (48419), totalizando 00 ano (s), 02 mês (es) e 00 dia (s). (Total de 60 dias averbado).

05 - ONDE SE LÊ - Portaria nr 13414 O COMANDANTE-GERAL DA POLÍCIA MILITAR DO ESTADO DE MATO GROSSO, no uso de suas atribuições legais, e de acordo com o § 3º do Art. 191, e inciso IV do Art. 260, da Lei Complementar nº 26 de 13/01/1993 (Estatuto dos Servidores Públicos Militares do Estado de Mato Grosso), e Ementa nº 012/2002/Comissão Conjunta - PGE/SAD, de 10/12/2002, de origem Processo nº 0.345.156-9 - SAD, homologada nos termos do Decreto nº 4.803 de 13/08/2002 e Decreto nº 204 de 27/03/2003, concede averbação em dobro das Férias para ser contabilizada para futura reserva remunerada, com direito adquirido até 15 de dezembro de 1998, não usufruída, para o(a) servidor(a) CAP PM MANOEL BENEDITO FERNANDES DANTAS - RG: 877.106 - (-4º PEL PM - 11º BPM), mediante as referidas citações fica averbada as férias regulamentares do período de **16/04/1993 a 15/04/1994** - COD: (48420), totalizando 00 ano (s), 02 mês (es) e 00 dia (s). (Total de 60 dias averbado).

LEIA-SE - O COMANDANTE-GERAL DA POLÍCIA MILITAR DO ESTADO DE MATO GROSSO, no uso de suas atribuições legais, e de acordo com o § 3º do Art. 191, e inciso IV do Art. 260, da Lei Complementar nº 26 de 13/01/1993 (Estatuto dos Servidores Públicos Militares do Estado de Mato Grosso), e Ementa nº 012/2002/Comissão Conjunta - PGE/SAD, de 10/12/2002, de origem Processo nº 0.345.156-9 - SAD, homologada nos termos do Decreto nº 4.803 de 13/08/2002 e Decreto nº 204 de 27/03/2003, concede averbação em dobro das Férias para ser contabilizada para futura reserva remunerada, com direito adquirido até 15 de dezembro de 1998, não usufruída, para o(a) servidor(a) **TEN CEL PM MANOEL BENEDITO FERNANDES DANTAS** - RG: 877.106 - (-4º PEL PM - 11º BPM), mediante as referidas citações fica averbada as férias regulamentares do período de **12/04/1993 a 11/04/1994** - totalizando 00 ano (s), 02 mês (es) e 00 dia (s). (Total de 60 dias averbado).

06 - ONDE SE LÊ - Portaria nr 13415 O COMANDANTE-GERAL DA POLÍCIA MILITAR DO ESTADO DE MATO GROSSO, no uso de suas atribuições legais, e de acordo com o § 3º do Art. 191, e inciso IV do Art. 260, da Lei Complementar nº 26 de 13/01/1993 (Estatuto dos Servidores Públicos Militares do Estado de Mato Grosso), e Ementa nº 012/2002/Comissão Conjunta - PGE/SAD, de 10/12/2002, de origem Processo nº 0.345.156-9 - SAD, homologada nos termos do Decreto nº 4.803 de 13/08/2002 e Decreto nº 204 de 27/03/2003, concede averbação em dobro das Férias para ser contabilizada para futura reserva remunerada, com direito adquirido até 15 de dezembro de 1998, não usufruída, para o(a) servidor(a) CAP PM MANOEL BENEDITO FERNANDES DANTAS - RG: 877.106 - (-4º PEL PM - 11º BPM), mediante as referidas citações fica averbada as férias regulamentares do período de **16/04/1994 a 15/04/1995** - COD: (48421), totalizando 00 ano (s), 02 mês (es) e 00 dia (s). (Total de 60 dias averbado).

LEIA-SE - O COMANDANTE-GERAL DA POLÍCIA MILITAR DO ESTADO DE MATO GROSSO, no uso de suas atribuições legais, e de acordo com o § 3º do Art. 191, e inciso IV do Art. 260, da Lei Complementar nº 26 de 13/01/1993 (Estatuto dos Servidores Públicos Militares do Estado de Mato Grosso), e Ementa nº 012/2002/Comissão Conjunta - PGE/SAD, de 10/12/2002, de origem Processo nº 0.345.156-9 - SAD, homologada nos termos do Decreto nº 4.803 de 13/08/2002 e Decreto nº 204 de 27/03/2003, concede averbação em dobro das Férias para ser contabilizada para futura reserva remunerada, com direito adquirido até 15 de dezembro de 1998, não usufruída, para o(a) servidor(a) **TEN CEL PM MANOEL BENEDITO FERNANDES DANTAS** - RG: 877.106 - (-4º PEL PM - 11º BPM), mediante as referidas citações fica averbada as férias regulamentares do período de **12/04/1994 a 11/04/1995** - totalizando 00 ano (s), 02 mês (es) e 00 dia (s). (Total de 60 dias averbado).

07 - ONDE SE LÊ - Portaria nº 13416 O COMANDANTE-GERAL DA POLÍCIA MILITAR DO ESTADO DE MATO GROSSO, no uso de suas atribuições legais, e de acordo com o § 3º do Art. 191, e inciso IV do Art. 260, da Lei Complementar nº 26 de 13/01/1993 (Estatuto dos Servidores Públicos Militares do Estado de Mato Grosso), e Ementa nº 012/2002/Comissão Conjunta - PGE/SAD, de 10/12/2002, de origem Processo nº 0.345.156-9 - SAD, homologada nos termos do Decreto nº 4.803 de 13/08/2002 e Decreto nº 204 de 27/03/2003, concede averbação em dobro das Férias para ser contabilizada para futura reserva remunerada, com direito adquirido até 15 de dezembro de 1998, não usufruída, para o(a) servidor(a) CAP PM MANOEL BENEDITO FERNANDES DANTAS - RG: 877.106 - (-4º PEL PM - 11º BPM), mediante as referidas citações fica averbada as férias regulamentares do período de **16/04/1995 a 15/04/1996** - COD: (48422), totalizando 00 ano (s), 02 mês (es) e 00 dia (s). (Total de 60 dias averbado).

LEIA-SE - O COMANDANTE-GERAL DA POLÍCIA MILITAR DO ESTADO DE MATO GROSSO, no uso de suas atribuições legais, e de acordo com o § 3º do Art. 191, e inciso IV do Art. 260, da Lei Complementar nº 26 de 13/01/1993 (Estatuto dos Servidores Públicos Militares do Estado de Mato Grosso), e Ementa nº 012/2002/Comissão Conjunta - PGE/SAD, de 10/12/2002, de origem Processo nº 0.345.156-9 - SAD, homologada nos termos do Decreto nº 4.803 de 13/08/2002 e Decreto nº 204 de 27/03/2003, concede averbação em dobro das Férias para ser contabilizada para futura reserva remunerada, com direito adquirido até 15 de dezembro de 1998, não usufruída, para o(a) servidor(a) C **TEN CEL PM MANOEL BENEDITO FERNANDES DANTAS** - RG: 877.106 - (-4º PEL PM - 11º BPM), mediante as referidas citações fica averbada as férias regulamentares do período de **12/04/1995 a 11/04/1996** - totalizando 00 ano (s), 02 mês (es) e 00 dia (s). (Total de 60 dias averbado).

08 - ONDE SE LÊ - Portaria nº 13417 O COMANDANTE-GERAL DA POLÍCIA MILITAR DO ESTADO DE MATO GROSSO, no uso de suas atribuições legais, e de acordo com o § 3º do Art. 191, e inciso IV do Art. 260, da Lei Complementar nº 26 de 13/01/1993 (Estatuto dos Servidores Públicos Militares do Estado de Mato Grosso), e Ementa nº 012/2002/Comissão Conjunta - PGE/SAD, de 10/12/2002, de origem Processo nº 0.345.156-9 - SAD, homologada nos termos do Decreto nº 4.803 de 13/08/2002 e Decreto nº 204 de 27/03/2003, concede averbação em dobro das Férias para ser contabilizada para futura reserva remunerada, com direito adquirido até 15 de dezembro de 1998, não usufruída, para o(a) servidor(a) CAP PM MANOEL BENEDITO FERNANDES DANTAS - RG: 877.106 - (-4º PEL PM - 11º BPM), mediante as referidas citações fica averbada as férias regulamentares do período de **16/04/1996 a 15/04/1997** - COD: (48423), totalizando 00 ano (s), 02 mês (es) e 00 dia (s). (Total de 60 dias averbado).

LEIA-SE - O COMANDANTE-GERAL DA POLÍCIA MILITAR DO ESTADO DE MATO GROSSO, no uso de suas atribuições legais, e de acordo com o § 3º do Art. 191, e inciso IV do Art. 260, da Lei Complementar nº 26 de 13/01/1993 (Estatuto dos Servidores Públicos Militares do Estado de Mato Grosso), e Ementa nº 012/2002/Comissão Conjunta - PGE/SAD, de 10/12/2002, de origem Processo nº 0.345.156-9 - SAD, homologada nos termos do Decreto nº 4.803 de 13/08/2002 e Decreto nº 204 de 27/03/2003, concede averbação em dobro das Férias para ser contabilizada para futura reserva remunerada, com direito adquirido até 15 de dezembro de 1998, não usufruída, para o(a) servidor(a) **TEN CEL PM MANOEL BENEDITO FERNANDES DANTAS** - RG: 877.106 - (-4º PEL PM - 11º BPM), mediante as referidas citações fica averbada as férias regulamentares do período de **12/04/1996 a 11/04/1997** - COD: (48423), totalizando 00 ano (s), 02 mês (es) e 00 dia (s). (Total de 60 dias averbado).

Alexandre Corrêa Mendes - Cel PM
Comandante-Geral da PMMT
Original assinado

Protocolo 1595205

PORTARIA Nº 078/DGP/GM/2024, DE 18 DE JUNHO DE 2024.

O COMANDANTE-GERAL DA POLÍCIA MILITAR DO ESTADO DE MATO GROSSO, no uso de suas atribuições que lhes são conferidas por Lei, resolve deferir Averbação de Tempo de Serviço/Contribuição requerida pelo militar estadual, **WESLEY DANYLO RAMALHO E SILVA**, ocupante da graduação de 3ºSGT PM, portador do RG PMMT nº **885.990** e matrícula **258943** lotado no 10º CR/27ª CIPM DE CONFRESA de acordo com os termos do SIGADOC **PM-OFI-2024/40333**.

Averbam-se: 00 ano 02 meses e 28 dias de tempo de contribuição para o **Regime Geral de Previdência Social (RGPS)**, de acordo com a Certidão de Tempo de Contribuição emitida pelo **INSS** em **10/04/2024** sob o protocolo 23001260.1.00013/24-6 e **NIT 2725743114-6**, nos seguintes termos:

Nos termos do artigo 189 da Lei Complementar nº 555, de 29 de dezembro de 2014:

Tempo Averbado Privado

Período	Tempo	Empregador
30/07/2010 a 27/10/2010	00ano 02 meses e 28 dias	FUNDAÇÃO INSTIT BRAS DE GEOGRAFIA E ESTATÍSTICA IBGE

Averbam-se: 03 anos 06 meses e 11 dias de tempo de contribuição para o **Regime Geral e Previdência Social (RGPS)**, de acordo com a Certidão e Tempo de Contribuição emitida pelo **INSTITUTO DE PREVIDÊNCIA DOS SERVIDORES DO MUNICÍPIO DE SANATANA DO ARAGUAIA - IPRESA** em **19/04/2016** sob as certidões nº 000001/2016, nos seguintes termos:

Nos termos do artigo 189 da Lei Complementar nº 555, de 29 de dezembro de 2014:

Tempo Averbado Privado

Período	Tempo	Empregador
01/04/2011 a 16/10/2014	03 anos 06 meses e 11 dias	PREFEITURA MUNICIPAL DE SANTANA DO ARAGUAIA - IPRESA

Alexandre Corrêa Mendes - Cel PM
Comandante-Geral da PMMT
Original assinada

Protocolo 1595214

PORTARIA Nº 079/DGP/GM/2024, DE 19 DE JUNHO DE 2024.

O COMANDANTE-GERAL DA POLÍCIA MILITAR DO ESTADO DE MATO GROSSO, no uso de suas atribuições que lhes são conferidas por Lei, resolve deferir Averbação de Tempo de Serviço/Contribuição requerida pelo militar estadual, **HERIVAN BATISTA BOA MORTE**, ocupante da graduação de SD PM, portador do RG PMMT nº **887.302** e matrícula **267201** lotado no 11º CR/14º BPM de acordo com os termos do SIGADOC **PM-OFI-2024/43179**.

Averbam-se: 05 ano 11 meses e 26 dias de tempo de contribuição para o **Regime Geral de Previdência Social (RGPS)**, de acordo com a Certidão de Tempo de Contribuição emitida pelo **INSS** em **16/05/2022** sob o protocolo 21026120.1.00890/22-6 e **NIT 1324883440-3**, nos seguintes termos:

Nos termos do artigo 189 da Lei Complementar nº 555, de 29 de dezembro de 2014:

Tempo Averbado Privado

Período	Tempo	Empregador
01/09/2008 a 07/02/2013	04ano 05 meses e 07 dias	TECELAGEM MATO GROSSO LTDA
01/11/2013 a 13/09/2014	00ano 10 meses e 13 dias	SECURITY SEGURANCA LTDA
05/01/2015 a 10/09/2015	00ano 08 meses e 06 dias	TECELAGEM MATO GROSSO LTDA

Alexandre Corrêa Mendes - Cel PM
Comandante-Geral da PMMT
Original assinada

Protocolo 1595252

PORTARIA Nº 80/DGP/GM/2024, DE 19 DE JUNHO DE 2024.

O COMANDANTE-GERAL DA POLÍCIA MILITAR DO ESTADO DE MATO GROSSO, no uso de suas atribuições que lhes são conferidas por Lei, resolve deferir Averbação de Tempo de Serviço/Contribuição requerida pelo militar estadual, **FRANKE AMORIM DA ABADIA**, ocupante da graduação de SD PM, portador do RG PMMT nº **886.055** e matrícula **238165** lotado no 1º CR/3ª CIAIPM DE SANTO ANTONIO DO LEVERGER de acordo com os termos do SIGADOC **PM-OFI-2024/43531**.

Averbam-se: 03 anos 03 meses e 19 dias de tempo de contribuição para o **Regime Geral de Previdência Social (RGPS)**, de acordo com a Certidão de Tempo de Contribuição emitida pelo **INSS** em **07/06/2024** sob o protocolo **24001010.1.00025/24-1** e **NIT 2686647454-8**, nos seguintes termos:

Nos termos do artigo 189 da Lei Complementar nº 555, de 29 de dezembro de 2014:

Tempo Averbado Privado

Período	Tempo	Empregador
10/03/2011 31/12/2011	a 00 ano 09 meses e 21 dias	MUNICIPIO DE SANTO ANTONIO DO LEVERGER
03/02/2012 02/08/2012	a 00 ano 06 meses e 00 dias	ESTADO DE MATO GROSSO
03/08/2012 22/12/2012	a 00 ano 04 meses e 20 dias	ESTADO DE MATO GROSSO
18/02/2013 30/11/2013	a 00 ano 09 meses e 13 dias	MUNICIPIO DE SANTO ANTONIO DO LEVERGER
01/12/2013 21/12/2013	a 00 ano 00 meses e 21 dias	ESTADO DE MATO GROSSO
27/01/2014 31/10/2014	a 00 ano 09 meses e 04 dias	ESTADO DE MATO GROSSO

Alexandre Corrêa Mendes - Cel PM
Comandante-Geral da PMMT
Original assinada

Protocolo 1595258

Portaria nr 87122

Autoriza gozo de Licença para Tratar de Interesse Particular

O COMANDANTE GERAL DA POLÍCIA MILITAR DO ESTADO DE MATO GROSSO, no uso das atribuições que lhe confere o art. 2º c/c art. 6º, incisos: V e XII da Lei Complementar n.º 386 de 05 de março de 2010.

Considerando o que prescreve o Artigo 95 § 1º Inciso II; § 3º combinado com o Artigo 99, § 1º da Lei Complementar n.º 555 de 29 de dezembro de 2014.

RESOLVE:

Art. 1º - Conceder a(o) SD PM **GLAUBER FERREIRA DA SILVA RG: 886.525**, pertencente ao efetivo do(a) 2ª COMPANHIA INDEPENDENTE, Licença para Tratar de Interesse Particular (LTIP), sem ônus para o Estado, no período de 19/06/2024 à 18/06/2026.

Art. 2º - Agregar por Licença para Tratar de Interesse Particular (LTIP) o(a) SD PM **GLAUBER FERREIRA DA SILVA RG: 886.525**, pertencente ao efetivo do(a) 2ª CIPM - COMODORO, no período de 19/06/2024 à 18/06/2026, com fulcro no artigo 171, § 1º, inciso III, letra c, da Lei complementar nº 555, de 29Dez14.

Art. 3º - Determinar que o Setor de Identificação da PMMT providencie as medidas legais e administrativas quanto a Carteira Funcional do(a) SD PM **GLAUBER FERREIRA DA SILVA RG: 886.525**.

Art. 4º - Determinar que a Diretoria de Gestão de Pessoas, por meio da Coordenadoria de Provimento, Desenvolvimento, Manutenção e Promoção - Gerência de Manutenção tome as medidas legais e administrativas quanto aos proventos do(a) SD PM **GLAUBER FERREIRA DA SILVA RG: 886.525**. (Sigadoc PM-OFI-2024/42904)

Art. 5º - Publique-se, registre-se e cumpra-se.

(Original Assinado)
Alexandre Correa Mendes - Cel PM
Comandante-geral da PMMT

Protocolo 1595264

PORTARIA Nº 81/DGP/GM/2024, DE 20 DE JUNHO DE 2024.

O COMANDANTE-GERAL DA POLÍCIA MILITAR DO ESTADO DE MATO GROSSO, no uso de suas atribuições que lhes são conferidas por Lei, resolve deferir Averbação de Tempo de Serviço/Contribuição requerida pelo militar estadual, **MARCELO BALDIN**, ocupante da graduação de 1º SGT PM, portador do RG PMMT nº **882.856** e matrícula **111.953** lotado no 11º CR/8ª CIPM CAMPO VERDE de acordo com os termos do SIGADOC **PM-OFI-2024/44121**.

Averbam-se: 01 anos 00 meses e 22 dias de tempo de contribuição para o **Regime Geral de Previdência Social (RGPS)**, de acordo com a Certidão de Tempo de Contribuição emitida pelo **INSS** em **28/05/2024** sob o protocolo **08001130.1.00074/24-4** e **NIT 2725085037-2**, nos seguintes termos:

Nos termos do artigo 189 da Lei Complementar nº 555, de 29 de dezembro de 2014:

Tempo Averbado Privado

Período	Tempo	Empregador
16/12/1994 23/03/1995	a 00 ano 03 meses e 08 dias	BRASOLI ADMINISTRACAO DE BENS E PARTICIPACOES LTDA
01/04/1995 02/05/1995	a 00 ano 01 mês e 02 dias	OSVALDO ALVES &, CIA LTDA
02/05/1997 13/01/1998	a 00 ano 08 meses e 12 dias	REBIERE GELATINAS LTDA

Alexandre Corrêa Mendes - Cel PM
Comandante-Geral da PMMT
Original assinada

Protocolo 1595266

PORTARIA Nº 82/DGP/GM/2024, DE 20 DE JUNHO DE 2024.

O COMANDANTE-GERAL DA POLÍCIA MILITAR DO ESTADO DE MATO GROSSO, no uso de suas atribuições que lhes são conferidas por Lei, resolve deferir Averbação de Tempo de Serviço/Contribuição requerida pelo militar estadual, **DANIEL OGEDA FERREIRA**, ocupante da graduação de SD PM, portador do RG PMMT nº **887.153** e matrícula **230.679** lotado no 1º CR/3º BPM de acordo com os termos do SIGADOC **PM-OFI-2024/44238**.

Averbam-se: 04 anos 01 meses e 19 dias de tempo de contribuição para o **Regime Geral de Previdência Social (RGPS)**, de acordo com a Certidão de Tempo de Contribuição emitida pelo **INSS** em **29/05/2024** sob o protocolo **12021090.1.00057/24-0** e **NIT 2726784784-1**, nos seguintes termos:

Nos termos do artigo 189 da Lei Complementar nº 555, de 29 de dezembro de 2014:

Tempo Averbado Privado

Período	Tempo	Empregador
03/03/2006 16/05/2009	a 03 ano 02 meses e 14 dias	CLAUDEMIRCIO CORREIA FERNANDES
09/07/2013 12/08/2013	a 00 ano 01 mês e 04 dias	POP TRADE MARKETING E CONSULTORIA LTDA
02/09/2013 13/09/2013	a 00 ano 00 mês e 12 dias	AUTO POSTO SAO CHARBEL LTDA
16/09/2013 10/04/2014	a 00 ano 06 meses e 25 dias	POP TRADE MARKETING E CONSULTORIA LTDA
16/01/2015 09/04/2015	a 00 ano 02 meses e 24 dias	SORVETELLE SORVETERIA, RESTAURANTE E LANCHONETE LTDA

Alexandre Corrêa Mendes - Cel PM
Comandante-Geral da PMMT
Original assinada

Protocolo 1595269

PORTARIA Nº 83/DGP/GM/2024, DE 20 DE JUNHO DE 2024.

O COMANDANTE-GERAL DA POLÍCIA MILITAR DO ESTADO DE MATO GROSSO, no uso de suas atribuições que lhes são conferidas por Lei, resolve deferir Averbação de Tempo de Serviço/Contribuição requerida pelo militar estadual, **WANDERSON FERNANDES ABREU DOS SANTOS**, ocupante da graduação de SD PM, portador do RG PMMT nº 887.711 e matrícula 267.528 lotado no 13º CR/5º CIPM CANARANA de acordo com os termos do SIGADOC PM-REQ-2024/00545.

Averbam-se: 04 anos 03 meses e 00 dias de tempo de contribuição para o Regime Geral de Previdência Social (RGPS), de acordo com a Certidão de Tempo de Contribuição emitida pelo INSS em 20/11/2018 sob o protocolo 10001110.1.00033/18-2 e NIT 1330166040-0, nos seguintes termos:

Nos termos do artigo 189 da Lei Complementar nº 555, de 29 de dezembro de 2014:

Tempo Averbado Privado

Período	Tempo	Empregador
02/03/2009 06/04/2011	a 02 anos 01 mes e 05 dias	MONDINI MATERIAIS PARA INFORMATICA EIRELI
01/10/2011 03/03/2012	a 00 ano 05 meses e 03 dias	COM3 INFORMATICA E PAPELARIA EIRELI
01/02/2013 04/08/2013	a 00 ano 06 meses e 04 dias	SOCIEDADE EDUCACIONAL UNIFAS LTDA
03/10/2013 02/12/2013	a 00 ano 02 meses e 00 dias	TRACTOR PARTS DISTRIBUIDORA DE AUTO PECAS LTDA
07/07/2014 12/11/2014	a 00 ano 04 meses e 06 dias	JBS S/A
13/11/2014 04/05/2015	a 00 ano 05 meses e 22 dias	EMPLOYER ORGANIZACAO DE RECURSOS HUMANOS S.A.
01/08/2015 20/10/2015	a 00 ano 02 meses e 20 dias	MAURICIO CASANOVA

Alexandre Corrêa Mendes - Cel PM
Comandante-Geral da PMMT
Original assinada

Protocolo 1595273

PORTARIA Nº 84/DGP/GM/2024, DE 20 DE JUNHO DE 2024.

O COMANDANTE-GERAL DA POLÍCIA MILITAR DO ESTADO DE MATO GROSSO, no uso de suas atribuições que lhes são conferidas por Lei, resolve deferir Averbação de Tempo de Serviço/Contribuição requerida pelo militar estadual, **DANIEL COSME DE MORAES**, ocupante da graduação de SD PM, portador do RG PMMT nº 885.806 e matrícula 258.841 lotado no 14º CR/26º BPM de acordo com os termos do SIGADOC PM-REQ-2024/00551.

Averbam-se: 04 anos 10 meses e 20 dias de tempo de contribuição para o Regime Geral de Previdência Social (RGPS), de acordo com a Certidão de Tempo de Contribuição emitida pelo INSS em 21/05/2024 sob o protocolo 12001080.1.01765/24-3 e NIT 2044376560-4, nos seguintes termos:

Nos termos do artigo 189 da Lei Complementar nº 555, de 29 de dezembro de 2014:

Tempo Averbado Privado

Período	Tempo	Empregador
03/06/2008 26/11/2010	a 02 anos 05 meses e 24 dias	C A V COMUNICACAO VISUAL LTDA
01/06/2011 20/02/2013	a 01 ano 08 meses e 20 dias	CLARO COMUNICACAO VISUAL LTDA
08/07/2013 13/03/2014	a 00 ano 08 meses e 06 dias	CLARO COMUNICACAO VISUAL LTDA

Alexandre Corrêa Mendes - Cel PM
Comandante-Geral da PMMT
Original assinada

Protocolo 1595281

PORTARIA Nº 086/DGP/GM/2024, DE 27 DE JUNHO DE 2024.

O COMANDANTE-GERAL DA POLÍCIA MILITAR DO ESTADO DE MATO GROSSO, no uso de suas atribuições que lhes são conferidas por Lei, resolve deferir Averbação de Tempo de Serviço/Contribuição requerida pelo militar estadual, **VAGNO BRAZ MARQUES**, ocupante da graduação de **SUB TEN PM**, portador do RG PMMT nº 881.849 e matrícula 98832 lotado no 5º BPM /4º CR de acordo com os termos do SIGADOC PM-OFI-2024/41852.

Averbam-se: 02 anos 03 meses e 18 dias de tempo de contribuição para o Regime Geral de Previdência Social (RGPS), de acordo com a Certidão de Tempo de Contribuição emitida pelo INSS em 07/03/2024 sob o protocolo 23001020.1.00007/24-8 e NIT 1258693765-3, nos seguintes termos:

Nos termos do artigo 189 da Lei Complementar nº 555, de 29 de dezembro de 2014:

Tempo Averbado Privado

Período	Tempo	Empregador
02/05/1996 19/08/1998	a 02 anos 03 meses e 18 dias	C R B GRAFICA LTDA

Alexandre Corrêa Mendes - Cel PM
Comandante-Geral da PMMT
Original assinada

Protocolo 1595284

POLITEC

PERÍCIA OFICIAL E IDENTIFICAÇÃO TÉCNICA

EXTRATO DA PORTARIA Nº 021/2024/CGE-COR/POLITEC

Extrato da Portaria n. 021/2024/CGE-COR/POLITEC/SESP, por meio da qual instaura-se Processo Administrativo Disciplinar de rito ordinário com fulcro nos artigos 69 e 75, §1º da Lei Complementar n. 207/2004, alterada pelas Leis Complementares nº 213/2005, 550/2014 e 584/2017. Designa-se os servidores George Nunes Lopes Cançado, Debora Soares Floriano e Joice Kelle Messias de Jesus para apurar possíveis irregularidades funcionais descritas nos autos do processo SIGADOC-POLITEC-PRO-2023/00071. Cuiabá, 18 de junho de 2024. Renato Barbosa Guanaes Simões - Diretor Geral da POLITEC em exercício.

Protocolo 1594740

EXTRATO DA PORTARIA Nº 028/2024/CGE-COR/POLITEC

Extrato da Portaria n. 028/2024/CGE-COR/POLITEC, por meio da qual instaura-se Sindicância Administrativa com fulcro nos artigos 27 e 42 da Lei Complementar n. 207/2004, alterada pelas Leis Complementares nº 213/2005, 550/2014 e 584/2017. Designa-se os servidores Hugo de Oliveira Larga e Joice Kelle Messias de Jesus Silva para apurar possíveis irregularidades funcionais descritas nos autos do processo POLITEC-PRO-2022/00980. Cuiabá, 25 de junho de 2024. Jaime Trevizan Teixeira (Diretor Geral da Politec).

Protocolo 1595137

SEDUC

SECRETARIA DE ESTADO DE EDUCAÇÃO

EXTRATO DO 2º TERMO ADITIVO AO CONTRATO Nº 216/2022/SEDUC

ORIGEM: UTILIZAÇÃO À ARP Nº 008/2021/SEDUC/MT - PREGÃO ELETRÔNICO Nº 037/2021/SEDUC.

PROCESSO: SEDUC-PRO-2022/142161.01.

CONTRATANTE: SECRETARIA DE ESTADO DE EDUCAÇÃO DE MATO GROSSO - CNPJ Nº 53.291.992/0001-10.

CONTRATADA: MILANFLEX INDÚSTRIA E COMÉRCIO DE MÓVEIS E EQUIPAMENTO LTDA, inscrita no CNPJ/MF sob nº 86.729.324/0002-61.

OBJETO DO CONTRATO: Aquisição de mobiliário, para equipar as escolas da rede estadual de ensino.

OBJETO DO TERMO ADITIVO: Prorrogar a vigência do contrato nº 216/2022 pelo período de **6 (seis) meses**, iniciando em **16/6/2024** e com término em **15/12/2024**.

VIGÊNCIA: Fica prorrogada a vigência por 6 (seis) meses, com início em 16/6/2024 e término em 15/12/2024.

FUNDAMENTO LEGAL: Artigo 65, inciso II e artigo 57, § 1o, ambos da Lei nº 8.666 de 1993 e suas alterações, art. 3º da Lei nº 10.192/2021, bem como Parecer Jurídico Referencial da PGE do Processo nº 2843/CPPGE/2022.

Gestor do Contrato: Jéssica Patricio de Lima
Fiscal Titular: Alessandro Lauro Magalhães Serra
Fiscal Suplente: Michele Timoteo Maciel

Permanecem inalteradas as demais cláusulas contratuais.

Cuiabá-MT, 26 de junho de 2024.

Juacy Francisco Almeida Dutra
 Superintendente de Aquisições e Contratos
 Secretaria de Estado de Educação de Mato Grosso

Eliane Paula da Silva
 Secretária Adjunta de Administração Sistêmica
 Secretaria de Estado de Educação de Mato Grosso

Protocolo 1595104

Extrato de Termo de Compromisso de Ajustamento de Conduta
 Fulcrado no que dispõe o art. 11, do Decreto Estadual nº466/2023, homologa a celebração do Termo de Compromisso de Ajustamento de Conduta -TCAC N°061/2024, com o (a) servidor (a) imputado (a) no âmbito do Processo SEDUC-PRO-2024/66854, por infração disciplinar de menor potencial ofensivo com enquadramento dentro do previsto no art. 5º do mencionado decreto.

Cuiabá, 27 junho de 2024.

ALAN RESENDE PORTO
 Secretário de Estado de Educação
 (Original assinado)

Protocolo 1595240

Extrato de Termo de Compromisso de Ajustamento de Conduta
 Fulcrado no que dispõe o art. 11, do Decreto Estadual nº466/2023, homologa a celebração do Termo de Compromisso de Ajustamento de Conduta -TCAC N°066/2024, com o (a) servidor (a) imputado (a) no âmbito do Processo SEDUC-PRO-2024/68695, por infração disciplinar de menor potencial ofensivo com enquadramento dentro do previsto no art. 5º do mencionado decreto.

Cuiabá, 27 junho de 2024.

ALAN RESENDE PORTO
 Secretário de Estado de Educação
 (Original assinado)

Protocolo 1595244

EXTRATO DE ERRATA DO 8º TERMO ADITIVO AO CONTRATO Nº 094/2022 PARA PRORROGAÇÃO DO PRAZO DE EXECUÇÃO E VIGÊNCIA.

ORIGEM: Pregão Eletrônico nº. 041/2021/SEDUC, Ata de Registro de Preços nº 002/2022/SEDUC

PROCESSO ADMINISTRATIVO: SIGADOC nº SEDUC-PRO-2022/49637
CONTRATANTE: SECRETARIA DE ESTADO DE EDUCAÇÃO -SEDUC
CONTRATADA: CONSTRUTORA SOBERANA EIRELI - EPP, inscrita no CNPJ/MF sob nº 33.075.863/0001-87

OBJETO DO CONTRATO: Destina-se a reforma na Escola Estadual Profº José Mendes Martins, situada à rua João Lopes Macedo, nº 4, Bairro Jardim Maringá II, município de Várzea Grande-MT.

OBJETO DO TERMO ADITIVO: O presente Termo Aditivo tem por objetivo a Prorrogação do prazo de vigência e execução do contrato nº 094/2022.

ONDE SE LÊ:

Gestor: Caroline Aparecida Ramos Alves
Fiscal: Jefferson Ronni de Souza e Silva
Fiscal: Rodolfo Sales de Oliveira Cabral

LEIA-SE:

Gestor: Caroline Aparecida Ramos Alves
Fiscal: Aluísio da Silva Almeida
Fiscal: Pedro Paulo Ribeiro Taques
Fiscal: Rodolfo Sales De Oliveira Cabral

Permanecem inalteradas as demais cláusulas contratuais.

Cuiabá, 28 de junho de 2024

Juacy Francisco Almeida Dutra
 Superintendente de Aquisições e Contratos
 Secretaria de Estado de Educação de Mato Grosso

Eliane Paula da Silva
 Secretária Adjunta de Administração Sistêmica
 Secretaria de Estado de Educação de Mato Grosso

Protocolo 1595246

LAUDA 067.

ERRATA da Lauda 066 de 2024, publicada no Diário Oficial nº 28.772, com publicação em 27/06/2024 - página 53.

EXTRATO DO TERMO DE CONVÊNIO Nº 2080-2023.

Onde se lê: Vigência: 31/12/2026

Leia-se: Vigência: 20/06/2025.

Onde se lê: DATA DA ASSINATURA: 20/06/2025.

Leia-se: DATA DA ASSINATURA: 25/06/2024.

EXTRATO DO 04º TERMO ADITIVO DE VALOR AO CONVÊNIO Nº 1529-2021.

SEDUC-PRO-2023/21009.

PARTES: O Estado de Mato Grosso por intermédio da Secretaria de Estado de Educação, inscrita no CNPJ nº 53.291.992/0001-10, e a Prefeitura Municipal de Alto Araguaia/MT, CNPJ nº 03.579.836/0001-80.

OBJETO: O presente Termo Aditivo tem por objetivo aumentar o valor do Convênio nº **1529-2021**, no valor total de R\$ **54.492,77** (cinquenta e quatro mil, quatrocentos e e noventa e dois reais e setenta e sete centavos), sendo R\$ **53.402,91** (cinquenta e três mil, quatrocentos e dois reais e noventa e um centavos) por parte da **CONCEDENTE**, e R\$ **1.089,86** (mil e oitenta e nove reais e oitenta e seis centavos), por parte da **CONVENIENTE**, como contrapartida financeira.

ASSINATURA: 28/06/2024.

ASSINAM: Alan Resende Porto - Secretário de Estado de Educação/MT e Gustavo de Melo Anicezio - Prefeito Municipal de Alto Araguaia/MT.

EXTRATO DO 03º TERMO ADITIVO SIMPLIFICADO DE PRORROGAÇÃO DE VIGÊNCIA AO CONVÊNIO Nº 1740-2021.

SEDUC-PRO-2023/85856.

PARTES: O Estado de Mato Grosso por intermédio da Secretaria de Estado de Educação, inscrita no CNPJ nº 53.291.992/0001-10 e a Prefeitura Municipal de Colíder/MT, CNPJ nº 15.023.930/0001-38

OBJETO: O presente Termo Aditivo tem por objetivo alterar a Cláusula Nona - da Vigência do Termo de Convênio nº 1740-2021, que passa a ter a seguinte redação: A vigência do Convênio passa de **28/06/2024 para 25/12/2025.**

ASSINATURA: 21/06/2024.

ASSINA: Alan Resende Porto - Secretário de Estado de Educação/MT.

EXTRATO DO 04º TERMO ADITIVO EX-OFFÍCIO DE PRORROGAÇÃO DE VIGÊNCIA AO CONVÊNIO Nº 0696-2021.

SEDUC-PRO-2023/85856.

PARTES: O Estado de Mato Grosso por intermédio da Secretaria de Estado de Educação, inscrita no CNPJ nº 53.291.992/0001-10 e a Prefeitura Municipal de Campo Verde/MT, CNPJ nº 24.950.495/0001-88.

OBJETO: O presente Termo Aditivo tem por objetivo alterar a Cláusula Nona - da Vigência do Termo de Convênio nº 0696-2021, que passa a ter a seguinte redação: A vigência do Convênio passa de **30/06/2024 para 28/09/2024.**

ASSINATURA: 28/06/2024.

ASSINA: Alan Resende Porto - Secretário de Estado de Educação/MT.

EXTRATO DO 02º TERMO DE APOSTILAMENTO AO CONVÊNIO Nº 0120-2023

Processo nº: SEDUC-PRO-2023/33041

PARTES: O Estado de Mato Grosso por intermédio da Secretaria de Estado de Educação, inscrita no CNPJ nº 53.291.992/0001-10, e a Prefeitura Municipal de Nova Monte Verde/MT, CNPJ nº 37.465.556/0001-63.

OBJETO: Constitui objeto deste Termo de Apostilamento a modificação unilateral do Convênio nº 0120-2023, visando a alteração da cláusula nona da vigência, onde se lê: "25/01/2025", leia-se "25/05/2025".

ASSINATURA: 28/06/2024

ASSINA: Alan Resende Porto - Secretário de Estado de Educação

Protocolo 1595265

PORTARIA Nº 564/2024/GS/SEDUC/MT.

Dispõe sobre cessação da Designação em regime de Dedicção Exclusiva de Profissionais da Educação Básica do Estado de Mato Grosso na função de Assessor Pedagógico.

O SECRETÁRIO DE ESTADO DE EDUCAÇÃO, no uso das atribuições legais e considerando o que dispõe a Lei Complementar nº 612/2019, art. 71 da Constituição do Estado de Mato Grosso e seus incisos;

Considerando o que dispõe a Lei Complementar nº 50, de 1º de outubro de 1998;

Considerando o conteúdo do Processo SEDUC-PRO-2024/78428, em observância ao princípio da supremacia do interesse público,

RESOLVE:

Art. 1º Cessar a partir de 30 de junho de 2024, os efeitos das Portarias: 061/2022/GS/SEDUC/MT, 1.649/2022/GS/SEDUC/MT, PORTARIA/SEDUC/00381/2023 e 102/2024/GS/SEDUC/MT que versam sobre a designação de Profissionais da Educação Básica para exercer, em regime de dedicação exclusiva, a função de Assessor Pedagógico, nas Diretorias Regionais de Educação de Cuiabá e Várzea Grande, para os profissionais do Anexo Único desta Portaria.

Art. 2º Esta Portaria entra em vigor na data de sua publicação com efeitos a partir de 30 de junho de 2024.

Cuiabá, 28 junho de 2024.

ALAN RESENDE PORTO
Secretário de Estado de Educação
(Original assinado)

ANEXO ÚNICO

Nº	DRE	NOME	CPF	%SUBSÍDIO
1.	DRE - CUIABÁ	AMANDA FARIA CORREA FERNANDES	020.xxx.xxx-71	65%
2.	DRE - CUIABÁ	ANDERSON WAKINAGUNI MICHUURA	017.xxx.xxx-00	65%
3.	DRE - CUIABÁ	GENI HIROKO HARA MIYASHITA	023.xxx.xxx-70	65%
4.	DRE - CUIABÁ	MICHELE BRUNO RAMIREZ	737.xxx.xxx-20	65%
5.	DRE - CUIABÁ	NIZANIL MARIA JOSÉ SOARES PINHEIRO	451.xxx.xxx-72	65%
6.	DRE - CUIABÁ	PAULO PAIXAO ALVES FREIRE	361.xxx.xxx-82	65%
7.	DRE - CUIABÁ	SIMONE PETRUCCI MENDES	092.xxx.xxx-78	65%
8.	DRE - CUIABÁ	SUZANA NUNES RONDON	161.xxx.xxx-91	65%
9.	DRE - CUIABÁ	VALDIRENE BAMINGER OLIVEIRA	536.xxx.xxx-53	65%
10.	DRE - VÁRZEA GRANDE	DENILSON SOARES DA SILVA	537.xxx.xxx-87	65%
11.	DRE - VÁRZEA GRANDE	GEOVANI RODRIGUES PIRES PROVENZANO	019.xxx.xxx-06	65%
12.	DRE - VÁRZEA GRANDE	MARIA EUGENIA PACELLI DE MIRANDA GAZETA	050.xxx.xxx-10	65%
13.	DRE - VÁRZEA GRANDE	NOELLE THAIS DE MATOS	047.xxx.xxx-35	65%
14.	DRE - VÁRZEA GRANDE	SONIA GONCALINA PEREIRA	429.xxx.xxx-87	65%

Protocolo 1595220

PORTARIA Nº 565/2024/GS/SEDUC/MT.

Dispõe sobre exclusão de nome da Portaria 7078/1990, para fins de regularização funcional e dá outras providências.

A SECRETARIA DE ESTADO DE EDUCAÇÃO, no uso das suas atribuições legais e,

Considerando documentos acostados no processo SEDUC-PRO-2024/79700;

RESOLVE:

Art. 1º Excluir, para fins de regularização funcional, o nome de **ANTONIA MARTIMIANA VICENTE**, CPF 486.XXX.331-XX, da Portaria nº 7078/1990 publicada no Diário Oficial de 12/09/1990 pág. 10, item 03, que a dispensou da Portaria nº 002/1990, que prorrogou a Portaria nº. 2883/1989.

Art. 2º Esta Portaria entra em vigor na data da sua publicação.
Cuiabá, 27 junho de 2024.

ALAN RESENDE PORTO
Secretário de Estado de Educação
(Original assinado)

Protocolo 1595230

PORTARIA Nº 566/2024/GS/SEDUC/MT.

Dispõe sobre exclusão de nome da Portaria 002/1990, para fins de regularização funcional e dá outras providências.

A SECRETARIA DE ESTADO DE EDUCAÇÃO, no uso das suas atribuições legais e,

Considerando documentos acostados no processo SEDUC-PRO-2024/79700;

RESOLVE:

Art. 1º Excluir, para fins de regularização funcional, o nome de **ANTONIA MARTIMIANA VICENTE**, CPF 486.XXX.331-XX, da Portaria nº 002/1990 publicada no Diário Oficial de 31/01/1990 pág. 27, item 17, que prorrogou as Portarias de admissão dos professores interinos admitidos até 31/01/1990, até ulterior deliberação.

Art. 2º Esta Portaria entra em vigor na data da sua publicação.
Cuiabá, 27 junho de 2024.

ALAN RESENDE PORTO
Secretário de Estado de Educação
(Original assinado)

Protocolo 1595232

PORTARIA Nº 570/2024/GS/SEDUC/MT.

Dispõe sobre a cessação do Regime de Dedicção Exclusiva de Profissional da Educação Básica do Estado de Mato Grosso, para exercer função de Assessor Pedagógico na DRE de Primavera do Leste.

O SECRETÁRIO DE ESTADO DE EDUCAÇÃO, no uso das atribuições legais e com base no Art. 3º, § 1º da Lei Complementar nº 206, de 22 de março de 2004,

RESOLVE:

Art. 1º Cessar a partir de 01 de julho de 2024, a nomeação do Servidor **EULICIO DE OLIVEIRA LOBO JUNIOR**, CPF: xxx.xxx.971-15, publicado no Diário Oficial de 04 de fevereiro de 2022, PORTARIA Nº 061/2022/GS/SEDUC/MT, Página 16 e 17, para exercer a função de Assessor Pedagógico na DRE de Primavera do Leste- MT, em regime de dedicação exclusiva.

Art. 2º Esta Portaria entra em vigor na data de sua publicação.
Cuiabá, 28 junho de 2024.

ALAN RESENDE PORTO
Secretário de Estado de Educação
(Original assinado)

Protocolo 1595233

PORTARIA Nº 534/2024/GS/SEDUC/MT

Institui Comissão Técnica no âmbito da Secretaria de Estado de Educação de Mato Grosso para análise dos indicadores de desempenho do processo de ensino e aprendizagem dos estudantes da rede pública estadual de ensino, na Avaliação de Saída 2024, do Sistema Estruturado de Ensino - SEE.

O SECRETÁRIO DE ESTADO DE EDUCAÇÃO, no uso das atribuições legais que lhe confere o art. 71 da Constituição do Estado de Mato Grosso e o art. 20 da Lei Complementar nº 612/2019;

Considerando o Termo de Referência nº 001/2021 - Processo físico nº 16103/2021, Processo nº 129279/2022, Termo de Contrato 081/2021, Cláusula 10.1.2, referentes aos critérios de desempenho e aferição dos resultados das avaliações do Sistema Estruturado de Ensino.

Considerando ainda a Portaria nº 669/2022/GS/SEDUC/MT, publicada no dia 15 de agosto de 2022, na edição de nº 28.308 do Diário Oficial de Mato Grosso às fls. 23/24, a qual instituiu os membros da Comissão Técnica do Termo de Contrato 081/2021, Cláusula 10.1.2, membros esses que já não fazem mais parte do quadro de servidores da Secretaria Adjunta de Gestão Educacional.

RESOLVE:

Art. 1º Instituir novos membros da Comissão Técnica para proceder a elaboração de manifestação técnica e pedagógica dos resultados das avaliações que competem a Cláusula 10.1.2 do contrato do SEE - Sistema Estruturado de Ensino na rede pública estadual de ensino. Destaca-se que essa Comissão Técnica será composta por servidores especializados nas diversas áreas do conhecimento pedagógico desta Secretaria, conforme relacionados abaixo:

1.1 Membros da Comissão Técnica Especializada:

I - Allan Jeronymo Dellaquila

II - Ricardo Sávio Aguiar de Souza

III - Nivaldo Vitor Silva

IV - Pâmela Jordana Santos Beirigo

V - Maria Cláudia Maquêa Rocha Mattia

IV - Giseli Barros Giroto

VII - Patrícia Groschank Carolo Nascimento

VIII - Ruthneia Pereira Moraes

Art. 2º São atribuições da Comissão Técnica:

I - Elaborar avaliação pedagógica dos indicadores de Avaliação do processo de ensino e aprendizagem;

II - Emitir parecer pedagógico quanto à articulação entre as variáveis que compõem o indicador no que tange à inferência sobre o desenvolvimento do processo de ensino e aprendizagem dos estudantes;

Art. 3º Esta Comissão solicitará equipe técnica especializada para proceder a elaboração do parecer metodológico e raciocínio estatístico para auxiliar as análises dos indicadores.

Art. 4º Caberá a Secretaria Adjunta de Gestão Educacional - SAGE a validação das manifestações técnicas desta Comissão.

Art. 5º Esta Portaria entra em vigor a partir da sua data de publicação. Cuiabá, 20 junho de 2024.

Alan Resende Porto

Secretário de Estado de Educação

(Original assinado)

Protocolo 1595325

SETASC

SECRETARIA DE ESTADO DE ASSISTÊNCIA SOCIAL E CIDADANIA

EXTRATO DO TERMO DE FOMENTO Nº 0973-2024 - SETASC e ASSOCIAÇÃO PIANO GENTE.

SIGADOC: CASACIVIL-PRO-2024/03822.

PARTES: Secretaria de Estado de Assistência Social e Cidadania - SETASC e Associação Piano Gente.

OBJETO: Realização de 20 apresentações em eventos socioculturais e de inclusão social, em diversos locais públicos situados nos municípios do estado de mato grosso, com a finalidade de atender a população matogrossense em situação de vulnerabilidade social, levando através da música interações sociais, desenvolvendo da mente humana, promovendo o equilíbrio, proporcionando um estado agradável de bem-estar, facilitando a concentração e o desenvolvimento do raciocínio, em especial em questões reflexivas voltadas para o pensamento, além de despertar emoções.

ASSINATURA: 28/06/2024.

VALOR DE REPASSE: R\$ 350.000,00 (Trezentos e cinquenta e cinquenta mil).

ÓRGÃO/UNIDADE: SETASC - 22101

PROGRAMA: 996- Operações Especiais: Outras

PROJETO/ATIVIDADE: 8026-Pagamento de Emendas Parlamentares Impositivas

FONTE: 15000000

ELEMENTO DE DESPESA: 33.50.41

EMPENHO: 22101.0001.24001334-9

EMENDA PARLAMENTAR: 00093/2024 - Dep. Ondanir Bortolini - Nininho VIGÊNCIA: 30/07/2025.

ASSINAM: Grasielle Paes Silva Bugalho - Secretária de Estado de Assistência Social e Cidadania - SETASC e Dario Cesar Scherner - Presidente da Associação Piano Gente.

Protocolo 1595296

Portaria nº 123/2024/GAB/SETASC/MT

A SECRETÁRIA DE ESTADO DE ASSISTÊNCIA SOCIAL E CIDADANIA no uso de suas atribuições legais, e considerando o disposto na Lei nº. 7.554 de 10 de dezembro de 2001, alterada pela Lei nº. 9214 de 23 de setembro de 2009, alterada pela Lei nº. 9.666 de 13 de dezembro de 2011, alterada pela Lei nº 10.050 de 07 de janeiro de 2014, alterada pela Lei nº 10.177 de 05 de novembro de 2014 e no Decreto nº. 3.006 de 05 de maio de 2004, alterada pelo Decreto nº 1.303 de 03 de março de 2022.

RESOLVE:

Art. 1º Homologar as Avaliações Anuais de Desempenho dos servidores da Secretaria de Estado de Assistência Social e Cidadania, referente aos exercícios de 2023/2024, nos termos do Decreto nº 1.303 de 03 de março de 2022.

MATRICULA	NOME	CICLO ANUAL AVALIATIVO	NOTA
241092/001	Andrea Trevizan Segovia da Silva	01/06/2023 a 31/05/2024	99,89
254042/001	Barbara Melissa Santana Rocha	31/03/2024 a 30/03/2024	90,00
233523/001	Carla Michele Alves De Arruda	23/05/2023 a 22/05/2024	98,00
253622/001	Cristiane Lorenzon De Siqueira	10/03/2023 a 09/03/2024	99,33
107909/001	Cristina Susie Caputi	09/06/2023 a 08/06/2024	97,56
255872/001	Marcelo Raimundo Vasconcelos Rodrigues	09/05/2023 a 08/05/2024	94,94
232848/001	Maria Candida Ribas Caramuru Crotti	11/05/2023 a 10/05/2024	91,83
49963/006	Marleth Miltes Pereira Da Silva	24/03/2023 a 23/03/2024	99,78
110945/002	Rogério Sena Da Silva	13/05/2023 a 12/05/2024	100,00
62523/007	Rondenelly Cesar Marques De Arruda	06/05/2023 A 05/05/2024	94,11
254111/001	Samanta Gomes Rosa Silverio	07/04/2023 a 06/04/2024	90,00
240763/001	Sidnea Martins De Menezes	14/05/2023 a 13/05/2024	97,50
241109/001	Sue Ellen Ferreira Modesto Rey De Figueiredo	01/06/2023 a 31/05/2024	99,06
255870/001	Thalita Alves Da Costa	12/05/2023 a 11/05/2024	99,11

AVALIAÇÃO NÃO EFETUADA DE ACORDO COM O DECRETO Nº 1.303 de 03 de Março 2022, ARTIGOS 12.

33991/001	Iloni Fochesatto	29/05/2023 a 28/05/2024	a	Não efetuada
233644/001	Renata Resende Carvalho Machado	24/05/2023 a 23/05/2024	a	Não efetuada

Art. 2º Registrada, Publicada e Cumpra-se.

Cuiabá-MT, 28 de Junho de 2024.

GRASIELLE PAES DA SILVA BUGALHO
Secretária de Estado de Assistência Social e Cidadania

Protocolo 1595287

SECITEC

SECRETARIA DE ESTADO DE CIÊNCIA, TECNOLOGIA E INOVAÇÃO

EDITAL DE CONVOCAÇÃO
Processo Seletivo Simplificado de Professores
EDITAL Nº 01/2023/SECITECI/MT

O SECRETÁRIO DE ESTADO DE CIÊNCIA, TECNOLOGIA E INOVAÇÃO DO ESTADO DE MATO GROSSO, no uso de suas atribuições legais, torna pública a convocação dos candidatos abaixo relacionados, selecionados por meio do Processo Seletivo de Professores regido pelo **EDITAL DE PROCESSO SELETIVO SIMPLIFICADO Nº 01/2023/SECITECI/MT**, publicado no Diário Oficial do Estado Nº 28.615, em 01 de Novembro de 2023, página 43, realizado para compor o Cadastro de Reservas nas Escolas Técnicas Estaduais de Educação Profissional e Tecnológica - ETEEPT da SECITECI, para ministrar aulas, por tempo determinado, em conformidade com o item 11 do Edital, sob o regime de que trata a Lei Complementar nº 154/2004 e suas alterações e Lei Complementar nº 600/2017 e suas alterações.

EDITAL Nº 01/2023/SECITECI/MT					
POLO / ESCOLA	PERFIL	NOME DO CANDIDATO	CLASSIF.	CH	EDITAL
MATUPÁ	CIÊNCIAS AGRÍCOLAS	WARLA SILVA SOARES	3º	20 HORAS	01/2023
MATUPÁ	ENGENHARIA AGRÍCOLA	SUIAN JOSE GRANELLA	2º	20 HORAS	01/2023

Cuiabá/MT, 28 de Junho de 2024

Allan Kardec Pinto Acosta Benitez
 Secretário de Estado de Ciência, Tecnologia e Inovação
 SECITECI - MT

Protocolo 1595181

PORTARIA Nº. 009/2024/PRONATEC/SECITECI/MT

Dispõe sobre a substituição temporária da Coordenadora Adjunta Pedagógica do Programa Nacional de Acesso ao Ensino Técnico e Emprego - PRONATEC, no âmbito da Secretaria de Estado de Ciência, Tecnologia e Inovação do Estado de Mato Grosso.

O Secretário de Estado de Ciência, Tecnologia e Inovação, no uso de suas atribuições legais, considerando a Lei nº 12.513, de 26 de outubro de 2011 que institui o Programa Nacional de Acesso ao Ensino Técnico e Emprego - PRONATEC e a Instrução Normativa 004/2022/SECITECI/PRONATEC-MEDIOTECH/MT publicada em 07/11/2022, e suas alterações:

RESOLVE:

Art. 1º. Substituir temporariamente a Coordenadora Adjunta Pedagógica Grlayne Santos Menezes Gomes, matrícula funcional n. 300854 em razão de usufruto parcial de férias regulamentares por Camila Pereira Mendes, matrícula funcional n. 307060 pelo período de 01/07/2024 a 10/07/2024.

Art. 2º. Após o prazo, a titular retorna a sua função sem necessidade de publicação adicional.

Art. 3º. Havendo extensão das férias regulamentares, a substituta permanece na função até perdurar o afastamento.

Art. 4º. Esta portaria entra em vigor na data de sua publicação.

Publique-se, Registre-se, Cumpra-se.

Cuiabá, 28 de junho de 2024.

ALLAN KARDEC PINTO ACOSTA BENITEZ
 Secretário de Estado de Ciência, Tecnologia e Inovação
 SECITECI/MT

Protocolo 1595295

SEDEC

SECRETARIA DE ESTADO DE DESENVOLVIMENTO ECONÔMICO

SEGUNDO TERMO ADITIVO DE VALOR DE CONTRAPARTIDA E PRORROGAÇÃO DE VIÊNCIA AO TERMO DE CONVÊNIO Nº 1849-2022-SEDEC/PREFEITURA MUNICIPAL DE VÁRZEA GRANDE/MT, Processo nº SEDEC-PRO-2022/01877.

Partes: Sedec/MT-CNPJ: nº 03.507.415/0013-88 e a Prefeitura Municipal de Várzea Grande (MT), CNPJ/MF nº 03.507.548/0001-10.

Objeto: O presente Termo Aditivo tem por objetivo alterar a Cláusula Terceira - Dos Recursos e Cláusula Quinta-Da Vigência do Termo de Convênio nº 1849-2022/SEDEC, para Aditivar o valor R\$ 41.730,22 (quarenta e um mil, setecentos e trinta reais e vinte e dois centavos), a título de contrapartida financeira de responsabilidade do município de Várzea Grande/MT, alcançando o valor total do Convênio o montante de R\$ 586.730,22 (quinhentos e oitenta e seis mil e setecentos e trinta reais e vinte e dois centavos) e passando o término da vigência no sistema SIGCon para 01/07/2024.

Assinatura: 28/06/2024

Assinam: César Alberto Miranda Lima dos Santos Costa-secretário da Sedec-MT e Kalil Sarat Baracat de Arruda -Prefeito de Várzea Grande/MT.

Protocolo 1595179

EXTRATO DO CONTRATO Nº 016/2024/SEDEC

PROCESSO Nº SEDEC-PRO-2024/00733

CONTRATANTE: Secretaria de Estado de Desenvolvimento Econômico - SEDEC - CNPJ nº 03.507.415/0013-88.

CONTRATADO: Repremig Representação e Comércio de Minas Gerais Ltda - CNPJ nº 65.149.197/0002-51.

OBJETO: O objeto do presente instrumento refere-se à aquisição de Computadores e Notebooks para atender a demanda da Secretaria de Estado de Desenvolvimento Econômico, que deriva da adesão à Ata de Registro de Preços nº 016/2023/SEPLAG, decorrente do Pregão Eletrônico nº 021/2022/SEPLAG, em conformidade com o Termo de Referência apresentado e demais anexos, independente de transcrição.

Valor: R\$40.571,55 (quarenta mil, quinhentos e setenta e um reais e cinquenta e cinco centavos).

Dotação orçamentária: Unidade Orçamentária: 17101, Programa: 385, Projeto atividade: 3423, Natureza de despesa: 4490, Elemento de Despesa: 52, Fonte: 17590000.

ASSINATURA: 10/06/2024.

ASSINAM: CÉSAR ALBERTO MIRANDA LIMA DOS SANTOS COSTA - Secretário de Estado de Desenvolvimento Econômico - Contratante - **LEANDRO FIGUEIREDO DE CASTRO** - Repremig Representação E Comércio De Minas Gerais Ltda - Contratada.

Protocolo 1595331

CONVOCAÇÃO
CONDEPRODEMAT

No uso das atribuições legais que foram conferidas conforme Parágrafo Único do Art. 09º, Capítulo IV do Regimento Interno do Conselho Deliberativo dos Programas de Desenvolvimento do Estado de Mato Grosso - CONDEPRODEMAT, publicado no Diário Oficial do Estado de 23 de maio de 2011, pg. 27.

CONVOCO a 21ª Reunião Extraordinária do CONDEPRODEMAT, a ser realizada dia **05 de julho de 2024**, sexta-feira, às **14h**, por **videoconferência**, na Sala de Reuniões do 1º andar da Secretaria de Estado de Desenvolvimento Econômico - SEDEC.

O link de acesso a videoconferência será disponibilizado aos conselheiros por e-mail, sendo que, os demais interessados em participar da reunião, na qualidade de ouvintes, deverão procurar as respectivas federações. Reforçamos a necessidade da participação de todos os conselheiros, que em caso de impedimento, deverão enviar ofício de designação com até 48h de antecedência da reunião.

Cuiabá - MT, 28 de junho de 2024.

PAUTA DA 21ª REUNIÃO EXTRAORDINÁRIA DO CONDEPRODEMAT

Data: 05/07/2024

Horário: 14h

Local: Videoconferência - Sala de Reuniões do 1º andar da SEDEC.

1. ABERTURA

2. REUNIÃO DO CONDEPRODEMAT

2.1 -Discussão e Votação da Ata do CONDEPRODEMAT

2.1.1 - Ata da 20ª Reunião Extraordinária do CONDEPRODEMAT (13/03/2024).

2.2 - Deliberações da 20ª Reunião Extraordinária do CONDEPRODEMAT (13/03/2024)

3. PRODEIC - PROGRAMA DE DESENVOLVIMENTO INDUSTRIAL E COMERCIAL DE MATO GROSSO

3.1 - Submódulo PRODEIC Investe Frigorífico de Suínos Mato Grosso - Resolução nº 026/2019.

3.1.1 - Prorrogação do prazo do artigo 2º da Resolução nº 116/2023/CONDEPRODEMAT referente a cumulatividade de benefício para os produtos Carne e Miudezas Comestíveis Suína;

3.2 - Submódulo PRODEIC Investe Mato Grosso Biocombustíveis - Resolução nº 040/2019.

3.2.1 - Inclusão do produto Vapor NCM 2705.00.00 no art. 1º da Resolução nº 040/2019/CONDEPRODEMAT;

3.3 - Submódulo PRODEIC Investe Madeira Mato Grosso - Resolução nº 022/2019.

3.3.1 - Inclusão da NCM 44.03.42.00 (Teca) no produto Serraria no art. 1º da Resolução nº 022/2019/CONDEPRODEMAT;

3.4 - Submódulo PRODEIC Investe Indústria Alimentícia de Origem Vegetal e Animal - Resolução nº 032/2019.

3.4.1 - Prorrogação da vigência do benefício fiscal dos produtos Farelo e Demais Subprodutos de Soja e Óleos Vegetais de Soja, em Bruto, mesmo degomado.

4. PRODER - PROGRAMA DE DESENVOLVIMENTO DE RURAL DE MATO GROSSO

4.1 - Resolução nº 081/2021/CONDEPRODEMAT

4.1.1 - Prorrogação do prazo da cumulatividade de benefício para o produto Suínos para abate, engorda, reprodução, cria e recria - NCM no art. 2º da Resolução nº 187/2023/CONDEPRODEMAT.

5 - Resolução nº 099/2021/CONDEPRODEMAT.

5.1 - Apresentação de relatório técnico conclusivo da Equipe Técnica estabelecida no artigo 3º da Resolução nº 099/2021/CONDEPRODEMAT;

5.1.1 - Proposta de resolução de aplicação facultativa do art. 19, II, da Lei Complementar 631/2019.

6. AVISOS E CONVITES

6.1 - Avisos e Convites

7. ENCERRAMENTO

CÉSAR ALBERTO MIRANDA LIMA DOS SANTOS COSTA
Presidente do CONDEPRODEMAT
(Original Assinado)

Protocolo 1595145

**RATIFICAÇÃO DE INEXIGIBILIDADE
Nº007/2024
PROCESSO SEDEC-PRO-2024/00455**

Considerando estarem presentes os pressupostos administrativos da legislação que regem a matéria, RATIFICO a contratação por **INEXIGIBILIDADE DE LICITAÇÃO**, com fundamento no art. ART. 74, INC. III, LEI Nº 14.133/21, considerando Parecern.1.380/SGAC/PGE/2024, em favor da Empresa SOCIEDADE MINEIRA DE CULTURA, inscrita no CNPJ sob nº 17.178.195/0001-67, tendo como objeto a Contratação de Curso Pós-Graduação em Direito Ambiental e Minerário, pela Pontifícia Universidade Católica de Minas Gerais-PUC-MG a ser realizada na modalidade online, no valor de R\$ 76.867,00 (setenta e seis mil, oitocentos e sessenta e sete reais); despesa que irá ocorrer pela seguinte Dotação Orçamentária: UO: 17.101 PROGRAMA: 385 - PROJ/ATIV: 3423 - NATUREZA DE DESPESA: 3390 - ELEM/DESPESA: 39 - FONTE: 1. 753.0000.

E, para a eficácia dos atos, DETERMINO que a presente ratificação e autorização sejam publicadas no Diário Oficial do Estado de Mato Grosso, conforme prevê o art. 72, § único, da Lei nº 14.133/2021.

Cuiabá - MT, 28 de junho de 2024.

CÉSAR ALBERTO MIRANDA LIMA DOS SANTOS COSTA
Secretário de Estado de Desenvolvimento Econômico
*assinado via sigadoc

Protocolo 1595342

SECEL

SECRETARIA DE ESTADO DE CULTURA, ESPORTE E LAZER

EXTRATO DO TERMO DE FOMENTO Nº 1253-2024/SECEL, ref. ao Processo: SECEL-PRO-2024/04429

PARTES: Secretaria de Estado de Cultura, Esporte e Lazer - CNPJ nº 03.507.415/0026-00 e GRUPO DOS MASCARADOS DE POCONÉ - CNPJ nº 03.979.910/0001-56.

OBJETO: "CIRCUITO CULTURAL"
ORGÃO: 23101 - PROJETO: 8026 - ELEMENTO DE DESPESA: 3350 - FONTE: 15000000 - VALOR: R\$ 750.000,00 (setecentos e cinquenta mil reais) - EMPENHO: 23101.0001.24.000596-8 (Data do Empenho 04/06/2024).

ORIGEM DO RECURSO: Oriundos Emenda Parlamentar nº 21 do Deputado Estadual Janaina Riva.

VALOR TOTAL: R\$ 750.000,00 (setecentos e cinquenta mil reais)

FISCAL: - Lindisey Catarina de Sá - Matrícula - 263227

VIGÊNCIA: 28/06/2024 a 31/01/2025.

ASSINAM: David Moura Pereira da Silva - Secretário de Estado de Cultura, Esporte e Lazer e João Benedito Da Silva - Presidente do Grupo dos Mascarados de Poconé

Protocolo 1595176

EXTRATO DO 03º TERMO DE PRORROGAÇÃO "SIMPLIFICADO" DE VIGÊNCIA DO TERMO DE Nº 1825-2022/SECEL, ref. ao SECEL-PRO-2022/03640.

PARTES: Secretaria de Estado de Cultura, Esporte e Lazer - CNPJ nº 03.507.415/0026-00 e o MUNICÍPIO DE GUIRATINGA - CNPJ nº 03.347.127/0001-70.

OBJETO: O presente Termo Aditivo tem por objeto a prorrogação da vigência para o dia 05/10/2024.

ASSINATURA: 28/06/2024.

SIGNATÁRIO: David Moura Pereira da Silva- Secretário de Estado de Cultura, Esporte e Lazer

Protocolo 1595177

EXTRATO DO TERMO DE FOMENTO Nº 1267-2024/SECEL, ref. ao Processo: SECEL-PRO-2024/04382

PARTES: Secretaria de Estado de Cultura, Esporte e Lazer - CNPJ nº 03.507.415/0026-00 e Instituto Brasil - CNPJ nº 19.412.673/0001-87.

OBJETO: "Realização de 2 etapas: a) formativa e b) festiva. Na primeira etapa serão realizados os cursos de passarela e manequim e tranças afro-brasileiras em que os alunos receberão bolsa permanência, na segunda etapa será realizado desfile com os alunos selecionados, com a criação figurinos sustentáveis, transmissão ao vivo em celebração ao empoderamento das estéticas negras afro-brasileiras, momento que servirá de palco para rodada de negócios com olheiros das agências de modelagem da região"

- **ORGÃO:** 23101 - PROJETO: 8026 - ELEMENTO DE DESPESA: 335041 - FONTE: 15000000 - VALOR: R\$ 300.000,00 (trezentos mil reais) - EMPENHO: 23101.0001.24.000617-4 (Data do Empenho 06/06/2024).

ORIGEM DO RECURSO: Oriundos de Emenda Parlamentar nº 140 do Deputado Estadual Eduardo Botelho, Emenda Parlamentar nº 198/2024 do Deputado Estadual Paulo Araújo.

VALOR TOTAL: R\$ 300.000,00 (trezentos mil reais)

FISCAL: Daniela Harumi Tada de Castro - Matrícula 252643

VIGÊNCIA: 28/06/2024 a 20/01/2025

ASSINAM: David Moura Pereira da Silva - Secretário de Estado de Cultura, Esporte e Lazer e Clair Inês Tombini Velozo - Presidente do Instituto Brasil.

Protocolo 1595200

EXTRATO DO TERMO DE CONVÊNIO Nº 1398-2024/SECEL, ref. ao Processo: SECEL-PRO-2024/04716.

PARTES: Secretaria de Estado de Cultura, Esporte e Lazer - CNPJ nº 03.507.415/0026-00; MUNICÍPIO DE SÃO JOSÉ DO RIO CLARO - CNPJ nº 15.024.037/0001-27.

OBJETO: "Realização da 2ª Edição do Festival Gastronômico no município de São José do Rio Claro"

ORGÃO: 23101 - PROJETO: 2893 - ELEMENTO DE DESPESA: 3340 - FONTE: 25000000 - VALOR: R\$ 565.000,00 (quinhentos e sessenta e cinco mil reais) - EMPENHO: 23601.0001.24.000773-1 (Data do Empenho 27/06/2024).

ORIGEM DO RECURSO: Oriundos através de recurso próprio desta secretaria.

VALOR TOTAL: R\$ 628.973,00 (seiscentos e vinte e oito mil, novecentos e setenta e três reais).

FISCAL: Lucilene dos Santos Alves - Matrícula: 301030

VIGÊNCIA: 27/06/2024 a 31/12/2025.

ASSINAM: DAVID MOURA PEREIRA DA SILVA - Secretário de Estado de Cultura, Esporte e Lazer e LEVI RIBEIRO -PREFEITO MUNICIPAL DE SÃO JOSÉ DO RIO CLARO

Protocolo 1595222

EXTRATO DO TERMO DE CONVÊNIO Nº 0341-2023/SECEL, ref. Ao SECEL-PRO-2023/03106.

PARTES: ESTADO DE MATO GROSSO, por intermédio da SECRETARIA DE ESTADO DE CULTURA, ESPORTE E LAZER-SECEL, inscrita no CNPJ nº 03.507.415/0026-00 e o MUNICÍPIO DE QUERÊNCIA - CNPJ nº 37.465.002/0001-66.

OBJETO: "Realização dos Jogos Escolares Matogrossenses - Etapa Regional Leste - no período de 28/06/2024 a 03/07/2024, no município de Querência-MT".

ORGÃO: 23601 - PROJETO: 2889 - ELEMENTO DE DESPESA: 334041 - FONTE: 174900 - VALOR: R\$ 205.659,00 (duzentos e cinco mil, seiscentos e cinquenta e nove reais) - EMPENHO: 23601.0001.24.000260-1 (Data do Empenho 25/04/2024).

ORIGEM DO RECURSO: Recurso próprio.

VALOR TOTAL: R\$: 210.294,74 (duzentos e dez mil, duzentos e noventa e quatro reais e setenta e quatro centavos), sendo R\$ 205.659,00 (duzentos e cinco mil, seiscentos e cinquenta e nove reais) de repasse por esta Secretaria e R\$ 4.635,74 (quatro mil, seiscentos e trinta e cinco reais e setenta e quatro centavos) de contrapartida da Prefeitura.

FISCAL: José Renato Cursino dos Santos - matrícula: 085706

VIGÊNCIA: 28/06/2024 a 31/08/2024.

ASSINAM: Jefferson Carvalho Neves - Secretário de Estado de Cultura, Esporte e Lazer e Fernando Gorgen - Prefeito do Município de Querência.

Protocolo 1595236

EXTRATO DO 01º TERMO DE PRORROGAÇÃO DE VIGÊNCIA DO TERMO DE FOMENTO Nº 1809-2023/SECEL, ref. ao Processo: SECEL-PRO-2023/07377.

PARTES: Secretaria de Estado de Cultura, Esporte e Lazer - CNPJ nº 03.507.415/0026-00 e a ASSOCIAÇÃO MATO-GROSSENSE DE INCLUSÃO SOCIOCULTURAL-AMISCIM- CNPJ nº 08.973.012/0001-04.

OBJETO: O presente Termo Aditivo tem por objeto a prorrogação da vigência para o dia 27/12/2024.

ASSINATURA: 28/06/2024.

SIGNATÁRIO: David Moura Pereira da Silva- Secretário de Estado de Cultura, Esporte e Lazer

Protocolo 1595245

EXTRATO DO TERMO DE CONVÊNIO Nº 0554-2024/SECEL, ref. ao Processo: SECEL-PRO-2024/04712.

PARTES: Secretaria de Estado de Cultura, Esporte e Lazer - CNPJ nº 03.507.415/0026-00; MUNICÍPIO DE CAMPOS DE JÚLIO - CNPJ nº 01.614.516/0001-99.

OBJETO: "Realização do 3º Arraiá da Tradição de Campos de Júlio nos dias 28 e 29 de junho de 2024."

ORGÃO: 23101 - PROJETO: 2893 - ELEMENTO DE DESPESA: 3340 - FONTE: 25000000 - VALOR: R\$ 500.000,00 (quinhentos mil reais) - EMPENHO: 23601.0001.24.000772-3 (Data do Empenho (24/06/2024)).

ORIGEM DO RECURSO: Oriundos através de recurso próprio desta secretaria.

VALOR TOTAL: R\$ 557.255,00 (quinhentos e cinquenta e sete mil, duzentos e cinquenta e cinco reais).

FISCAL: Marcelo Max Freire - Matrícula: 249706

VIGÊNCIA: 27/06/2024 a 30/06/2024.

ASSINAM: DAVID MOURA PEREIRA DA SILVA - Secretário de Estado de Cultura, Esporte e Lazer e IRINEU MARCOS PARMEGGIANI - PREFEITURA MUNICIPAL DE CAMPOS DE JÚLIO

Protocolo 1595257

EXTRATO DO TERMO DE CONVÊNIO Nº 0514-2024/SECEL, ref. Ao processo SECEL-PRO-2024/03405.

PARTES: ESTADO DE MATO GROSSO, por intermédio da SECRETARIA DE ESTADO DE CULTURA, ESPORTE E LAZER-SECEL, inscrita no CNPJ nº 03.507.415/0026-00 e o MUNICÍPIO DE CHAPADA DOS GUIMARÃES - CNPJ nº 03.507.530/0001-19.

OBJETO: "Realizar o Chapada Fashion 2024 no município de Chapada dos Guimarães."

ORGÃO: 23101 - PROJETO: 2893 - ELEMENTO DE DESPESA: 334041 - FONTE: 25000000 - R\$ 1.100.000,00 (seiscentos e sessenta mil reais) - EMPENHO: 23101.0001.24.000768- 5 (Data do Empenho 27/06/2024).

ORIGEM DO RECURSO: Recurso próprio desta Secretaria.

VALOR TOTAL: R\$ 1.144.000,00 (Um milhão e cento e quarenta e quatro mil reais), sendo R\$ 1.100.000,00 (Um milhão e cem reais), de repasse desta Secretaria por meio de emenda parlamentar e o valor de R\$ 44.000,00 (quarenta e quatro mil reais) de contrapartida financeira da prefeitura.

FISCAL: Edilberto Angelo Magalhaes - 241243

VIGÊNCIA: 28/06/2024 - 29/11/2024

ASSINAM: David Moura Pereira da Silva - Secretário de Estado de Cultura, Esporte e OSMAR FRONER DE MELLO- Prefeito Municipal de CHAPADA DOS GUIMARÃES - MT.

Protocolo 1595309

EXTRATO DO TERMO DE CONVÊNIO Nº 1287-2024/SECEL, ref. ao Processo: SECEL-PRO-2024/04365.

PARTES: Secretaria de Estado de Cultura, Esporte e Lazer - CNPJ nº 03.507.415/0026-00 e MUNICÍPIO DE BARÃO DE MELGAÇO - CNPJ nº 03.507.563/0001-69.

OBJETO: "Realização da 20ª Cavalgada Pantaneira em Barão de Melgaço - MT"

ORGÃO: 23101 - PROJETO: 2893 - ELEMENTO DE DESPESA: 3340 - FONTE: 25000000 - VALOR: 242.122,50 (duzentos e quarenta e dois mil, cento e vinte e dois reais e cinquenta centavos) - EMPENHO: 23101.0001.24.000783-9 (Data do Empenho (27/06/2024)).

ORIGEM DO RECURSO: Oriundos de recurso próprio desta secretaria.

VALOR TOTAL: R\$ 269.025,00 (duzentos e sessenta e nove mil e vinte e cinco reais).

FISCAL: ROOSEVELT PEREIRAHOFFMANN- Matrícula: 128115

VIGÊNCIA: 27/06/2024 a 31/12/2024.

ASSINAM: DAVID MOURA PEREIRA DA SILVA - Secretário de Estado de Cultura, Esporte e Lazer e MARGARETH GONÇALVES DA SILVA - PREFEITA MUNICIPAL DE BARÃO DE MELGAÇO

Protocolo 1595312

EXTRATO DO TERMO DE FOMENTO Nº 0440-2024/SECEL, ref. ao Processo: SECEL-PRO-2024/03724

PARTES: Secretaria de Estado de Cultura, Esporte e Lazer - CNPJ nº 03.507.415/0026-00, e a Associação das Manifestações Folclóricas de Mato Grosso - CNPJ sob nº 06.240.155/0001-81

OBJETO: "Realização do 3º Festival Cultural da cidade, que contará com show regionais atrações de dança e música regionais exposição do modo de fazer viola de cocho artesanato e comida regional entre outras variedades típicas do local. Um evento que promete entreter e lavar ao conhecimento dos cidadãos os valores culturais que caracterizam a cidade"

ORGÃO: 23101 - PROJETO: 8026 - ELEMENTO DE DESPESA: 335041 - FONTE: 15000000 - VALOR: R\$ 300.000,00 (trezentos mil reais) - EMPENHO 23601.0001.24.000766-9(26/06/2024)

ORIGEM DO RECURSO: Emenda Parlamentar do Deputado Estadual Eduardo Botelho.

VALOR TOTAL: R\$ 300.000,00 (trezentos mil reais)

FISCAL: Roosevelt Pereira Hofmann - matrícula 128115

VIGÊNCIA: 28/06/2024 a 30/10/2024.

ASSINAM: David Moura Pereira da Silva - Secretário de Estado de Cultura, Esporte e Lazer e Celi Minas Novas - Presidente da Associação das Manifestações Folclóricas de Mato Grosso.

Protocolo 1595340

PORTARIA 223/2024/GAB/SECEL-MT

Dispõe sobre a substituição de servidor para fiscalização do Termo de Convênio nº 0636-2021; 2027-2021; 1930-2022/SECEL/MT.

O SECRETÁRIO DE ESTADO DE CULTURA, ESPORTE E LAZER DE MATO GROSSO, no uso de suas atribuições e prerrogativas legais, resolve:

Art. 1º - **SUBSTITUIR**, o Fiscal do Termos de Fomento nº 0636-2021 SECEL/MT; 2027-2021 SECEL/MT; 1930-2022/SECEL/MT, Sr. **ADRIANO AUGUSTO DE OLIVEIRA - Matrícula nº 252771**, então designado por publicação no Diário Oficial nº 28.332 de 19 de Setembro 2022; 28.077 de 02 de Setembro de 2022 ;28.161 de 11 de Janeiro de 2022, respectivamente, para exercer a função de fiscal da execução e da prestação de contas do Termo de Fomento celebrado entre os convenientes e o Governo do Estado de Mato Grosso, por intermédio da Secretaria de Estado de Cultura, Esporte e Lazer, conforme dados abaixo descritos:

Convênio/Conveniente	Servidor Responsável
Termo de Fomento nº: 0636-2021 Processo: SECEL-PRO-2022/07356 Conveniente: ASSOCIAÇÃO W. KAN DE KARATE SHOTO-KAN	Fiscal originalmente nomeado (substituído): ADRIANO AUGUSTO DE OLIVEIRA- Matrícula nº 252771 Novo fiscal (substituto): OTAVIO RODRIGO PALACIO Favaro - Matrícula nº 325234
Termo de Fomento nº: 2027-2021 Processo: SECEL-PRO-2022/07085 Conveniente: Federação Mato-grossense de Xadrez	Fiscal originalmente nomeado (substituído): ADRIANO AUGUSTO DE OLIVEIRA - Matrícula nº 252771 Novo fiscal (substituto): THAYSA BIANCA SANTIAGO Brito - Matrícula nº 308141
Termo de Fomento nº: 1930-2022 Processo: SECEL-PRO-2022/03043 Conveniente: INSTITUTO SAGEP - SAÚDE, GESTÃO E PROJETOS	Fiscal originalmente nomeado (substituído): ADRIANO AUGUSTO DE OLIVEIRA - Matrícula nº 252771 Novo fiscal (substituto): THAYSA BIANCA SANTIAGO Brito - Matrícula nº 308141

Art. 2º - Esta Portaria entra em vigor na data de sua assinatura, produzindo-se seus efeitos legais e revogando os dispositivos contrários.

Registre-se, Publique-se e Cumpra-se.

Cuiabá-MT, 28 de junho de 2024.

DAVID MOURA PEREIRA DA SILVA
Secretário de Estado de Cultura, Esporte e Lazer

Protocolo 1595144

PORTARIA 224/2024/GAB/SECEL-MT

Dispõe sobre a substituição de servidor para fiscalização do Termo de Convênio nº 1082-2022/SECEL/MT.

O **SECRETÁRIO DE ESTADO DE CULTURA, ESPORTE E LAZER DE MATO GROSSO**, no uso de suas atribuições e prerrogativas legais, resolve:

Art. 1º - **SUBSTITUIR**, o Fiscal do Termo de Convênio nº 1082-2022/SECEL/MT (SECEL-PRO-2022/02448), **GERALDO DUARTE LEAL FILHO**, de matrícula **87693**, então designada por publicação no Diário Oficial nº 28.333 de 20 de setembro de 2022, pelo servidor **JOSÉ RENATO CURSINO DOS SANTOS**, de matrícula **85706**, para exercer a função de fiscal da execução e da prestação de contas do Termo de Fomento celebrado entre Associação Cuiabana Belas Artes - ACUBA e o Governo do Estado de Mato Grosso, por intermédio da Secretaria de Estado de Cultura, Esporte e Lazer, tendo por objeto "Campeonato Municipal de Futebol Amador de Nova Bandeirantes", conforme dados abaixo descritos:

Convênio/Conveniente	Servidor Responsável
Convênio: Termo de Convênio nº 1082-2022/SECEL/MT	Fiscal originalmente nomeado (substituído): Geraldo Duarte Leal Filho - Matrícula nº 87693
Processo: SECEL-PRO-2022/02448	Novo fiscal (substituto): José Renato Cursino dos Santos - Matrícula nº 85706
Conveniente: Associação Cuiabana Belas Artes - Acubá	

Art. 2º - Esta Portaria entra em vigor na data de sua assinatura, produzindo-se seus efeitos legais e revogando os dispositivos contrários.

Registre-se, Publique-se e Cumpra-se.

Cuiabá-MT, 28 de junho de 2024.

DAVID MOURA PEREIRA DA SILVA
Secretário de Estado de Cultura, Esporte e Lazer

Protocolo 1595149

PORTARIA 225/2024/GAB/SECEL-MT

Dispõe sobre a substituição de servidor para fiscalização do Termo de Convênio nº 0767-2022/SECEL/MT.

O **SECRETÁRIO DE ESTADO DE CULTURA, ESPORTE E LAZER DE MATO GROSSO**, no uso de suas atribuições e prerrogativas legais, resolve:

Art. 1º - **SUBSTITUIR**, o Fiscal do Termo de Convênio nº 0767-2022/SECEL/MT (SECEL-PRO-2022/01913), **GERALDO DUARTE LEAL FILHO**, de matrícula **87693**, então designada por publicação no Diário Oficial nº 28.333 de 20 de setembro de 2022, pelo servidor **ANTONIO CARLOS GUERRISE DOS SANTOS**, de matrícula **238103**, para exercer a função de fiscal da execução e da prestação de contas do Termo de Fomento celebrado entre Associação Atlética e Cultural Nacional e o Governo do Estado de Mato Grosso, por intermédio da Secretaria de Estado de Cultura, Esporte e Lazer, tendo por objeto "Torneio da Paz de Futebol Society", conforme dados abaixo descritos:

Convênio/Conveniente	Servidor Responsável
Convênio: Termo de Convênio nº 0767-2022/SECEL/MT	Fiscal originalmente nomeado (substituído): Geraldo Duarte Leal Filho - Matrícula nº 87693
Processo: SECEL-PRO-2022/01913	Novo fiscal (substituto): Antônio Carlos Guerrise dos Santos - Matrícula nº 238103
Conveniente: Associação Atlética Cultural Nacional	

Art. 2º - Esta Portaria entra em vigor na data de sua assinatura, produzindo-se seus efeitos legais e revogando os dispositivos contrários.

Registre-se, Publique-se e Cumpra-se.

Cuiabá-MT, 28 de junho de 2024.

DAVID MOURA PEREIRA DA SILVA
Secretário de Estado de Cultura, Esporte e Lazer

Protocolo 1595151

PORTARIA 226/2024/GAB/SECEL-MT

Dispõe sobre a substituição de servidor para fiscalização do Termo de Convênio nº 0636-2021; 2027-2021; 1930-2022/SECEL/MT.

O **SECRETÁRIO DE ESTADO DE CULTURA, ESPORTE E LAZER DE MATO GROSSO**, no uso de suas atribuições e prerrogativas legais, resolve:

Art. 1º - **SUBSTITUIR**, o Fiscal do Termos de Convênio nº 0875-2021; 1630-2021; 0996-2021; 2019-2021; 0758-2022 da Sr.^a **FRANCIELE RENATA DO PRADO VANNI - Matrícula nº 307716**, então designada por publicação no Diário Oficial nº 28.152 de 28 Dezembro de 2021 (fl.32); nº 28.160 10 Janeiro de 2022 (fl.17); nº 28.166 18 Janeiro de 2022 (fl.17); nº 28.166 18 Janeiro de 2022 (fl.19); nº 28.438 14 de fevereiro de 2023 (fl. 115) respectivamente, para exercer a função de fiscal da execução e da prestação de contas do Termo de Fomento celebrado entre os convenientes e o Governo do Estado de Mato Grosso, por intermédio da Secretaria de Estado de Cultura, Esporte e Lazer, conforme dados abaixo descritos:

Convênio/Conveniente	Servidor Responsável
Termo de Convênio nº: 0875-2021 Processo: SECEL-PRO-2022/00250 Conveniente: PREFEITURA MUNICIPAL DE JUÍNA	Fiscal originalmente nomeado (substituído): FRANCIELE RENATA DO PRADO VANNI - Matrícula nº 307716 Novo fiscal (substituto): LEANDRO DOS SANTOS ANDRADE - Matrícula nº 307720
Termo de Convênio nº: 1630-2021 Processo: SECEL-PRO-2022/01849 Conveniente: PREFEITURA MUNICIPAL DE DENISE	Fiscal originalmente nomeado (substituído): FRANCIELE RENATA DO PRADO VANNI - Matrícula nº 307716 Novo fiscal (substituto): LEANDRO DOS SANTOS ANDRADE - Matrícula nº 307720
Termo de Convênio nº: 0996-2021 Processo: SECEL-PRO-2022/01889 Conveniente: PREFEITURA MUNICIPAL SÃO FÉLIX DO ARAGUAIA	Fiscal originalmente nomeado (substituído): FRANCIELE RENATA DO PRADO VANNI - Matrícula nº 307716 Novo fiscal (substituto): LEANDRO DOS SANTOS ANDRADE - Matrícula nº 307720
Termo de Convênio nº: 2019-2021 Processo: SECEL-PRO-2022/08703 Conveniente: PREFEITURA MUNICIPAL DE POCONÉ	Fiscal originalmente nomeado (substituído): FRANCIELE RENATA DO PRADO VANNI - Matrícula nº 307716 Novo fiscal (substituto): LEANDRO DOS SANTOS ANDRADE - Matrícula nº 307720
Termo de Convênio nº: 0758-2022 Processo: SECEL-PRO-2022/01619 Conveniente: PREFEITURA MUNICIPAL ALTA FLORESTA	Fiscal originalmente nomeado (substituído): FRANCIELE RENATA DO PRADO VANNI - Matrícula nº 307716 Novo fiscal (substituto): LEANDRO DOS SANTOS ANDRADE - Matrícula nº 307720

Art. 2º - Esta Portaria entra em vigor na data de sua assinatura, produzindo-se seus efeitos legais e revogando os dispositivos contrários.

Registre-se, Publique-se e Cumpra-se.

Cuiabá-MT, 28 de junho de 2024.

DAVID MOURA PEREIRA DA SILVA
Secretário de Estado de Cultura, Esporte e Lazer

Protocolo 1595152

SES

SECRETARIA DE ESTADO DE SAÚDE

SECRETARIA DE ESTADO DE SAÚDE DO ESTADO DE MATO GROSSO

COORDENADORIA DE CONTRATOS - CCTR/SES/MT
EMPRESA: HUMANI SAÚDE LTDA.

TORNA-SE SEM EFEITO: A publicação do EXTRATO DE RESCISÃO UNILATERAL DO CONTRATO Nº 068/2024/SES/MT.

Disponibilizada no Diário Oficial do Estado de Mato Grosso - Edição Nº 28.764 - PÁG. 51, de 17/06/2024.

Protocolo 1594988

SECRETARIA DE ESTADO DE SAÚDE
COORDENADORIA DE CONTRATOS - CCTR/SES/MT
EXTRATO DO CONTRATO Nº 171/2024/SES/MT - PREGÃO
ELETRÔNICO Nº 053/2024.CONTRATANTE: SECRETARIA DE ESTADO DE SAÚDE/SES/MT, representado pelo Secretário GILBERTO GOMES DE FIGUEIREDO.
CONTRATADA: MEDCLIN SERVICOS MEDICOS LTDA, representado por PRISCILLA PARREIRA DUARTE DE MENEZES.

OBJETO: LOTE 02 - Serviços médicos em Anestesiologia para atender ao Hospital Regional de Cáceres "Dr. Antônio Carlos Souto Fontes".

DOTAÇÃO ORÇAMENTÁRIA: Elemento: 33.90.39; Fontes: 1.500.1002, 1.600.0000 e 2.602.0000;

VIGÊNCIA: 12 (doze) meses, tendo início em 24/06/2024 e término em 23/06/2025.

VALOR DO CONTRATO: R\$ 4.947.993,78 (quatro milhões e novecentos e quarenta e sete mil e novecentos e noventa e três reais e setenta e oito centavos).

DATA DE ASSINATURA: 21/06/2024.

Protocolo 1594989

SECRETARIA DE ESTADO DE SAÚDE
COORDENADORIA DE CONTRATOS - CCTR/SES/MT
EXTRATO DO CONTRATO Nº 172/2024/SES/MT - PREGÃO
ELETRÔNICO Nº 053/2024.

CONTRATANTE: SECRETARIA DE ESTADO DE SAÚDE/SES/MT, representado pelo Secretário GILBERTO GOMES DE FIGUEIREDO.

CONTRATADA: NOROESTE SERVIÇOS MÉDICOS LTDA., representado por IURI SILVA SANTOS.

OBJETO: LOTE 03 - Serviços médicos em Anestesiologia para atender ao Hospital Regional de Cáceres - ANEXO.

DOTAÇÃO ORÇAMENTÁRIA: Elemento: 33.90.39; Fontes: 1.500.1002, 1.600.0000 e 2.602.0000;

VIGÊNCIA: 12 (doze) meses, tendo início em 24/06/2024 e término em 23/06/2025.

VALOR DO CONTRATO: R\$ 2.536.998,20 (dois milhões e quinhentos e trinta e seis mil e novecentos e noventa e oito reais e vinte centavos). DATA DE ASSINATURA: 21/06/2024.

Protocolo 1594992

SECRETARIA DE ESTADO DE SAÚDE
COORDENADORIA DE CONTRATOS - CCTR/SES/MT
EXTRATO DO CONTRATO Nº 174/2024/SES/MT - ATA DE REGISTRO
DE PREÇOS Nº. 002/2023/SAAF/SEFAZ
PREGÃO ELETRÔNICO nº 004/2023/SAAF/SEFAZ.

CONTRATANTE: SECRETARIA DE ESTADO DE SAÚDE/SES/MT, representado pelo Secretário GILBERTO GOMES DE FIGUEIREDO.

CONTRATADA: AROEIRA CONSTRUÇÕES LTDA, representada pelo Sr. RODRIGO FERNANDO SGUAREZI.

OBJETO: "contratação de serviço especializado em construção civil, que sob demanda, deverá executar obras de reforma, ampliação e manutenção predial, com fornecimento de peças, equipamentos, materiais e mão de obra, com percentual desconto a ser aplicado sobre a TABELA SICRO e/ou TABELA SINAPI (sem desoneração), estabelecida para o estado de Mato Grosso para atender as demandas da Secretaria de Estado de Saúde de Mato Grosso, acrescido do BDI".

DOTAÇÃO ORÇAMENTÁRIA: Elemento: 4.4.90.51; Fontes: 1.500.1002 e 2.500.1002.

VIGÊNCIA: 12 (doze) meses, tendo início em 26/06/2024 e término em 25/06/2025.

VALOR DO CONTRATO: R\$ 18.316.668,19.

DATA DE ASSINATURA: 26/06/2024.

Protocolo 1594994

SECRETARIA DE ESTADO DE SAÚDE
COORDENADORIA DE CONTRATOS - CCTR/SES/MT
EXTRATO DO CONTRATO Nº 175/2024/SES/MT - PREGÃO
ELETRÔNICO nº 045/2024.

CONTRATANTE: SECRETARIA DE ESTADO DE SAÚDE/SES/MT, representado pelo Secretário GILBERTO GOMES DE FIGUEIREDO.

CONTRATADA: RC MOVEIS E EQUIPAMENTOS HOSPITALARES LTDA, representada pelo Sra. ELOISA PELEGRINI.

OBJETO: "aquisição de Mobiliários Hospitalares para atender as necessidades do Hospital Regional de Rondonópolis Irmã Elza Giovanella vinculado a Secretaria de Estado de Saúde de Mato Grosso".

DOTAÇÃO ORÇAMENTÁRIA: Elemento: 4.4.90.52; Fontes: 1.500.1002.

VIGÊNCIA: 12 (doze) meses, tendo início em 28/06/2024 e término em 27/06/2025.

VALOR DO CONTRATO: R\$ 198.000,00.

DATA DE ASSINATURA: 25/06/2024.

Protocolo 1594995

SECRETARIA DE ESTADO DE SAÚDE
COORDENADORIA DE CONTRATOS - CCTR/SES/MT
EXTRATO QUARTO ADITIVO AO CONTRATO Nº 041/2021/SES/MT -
DISPENSA DE LICITAÇÃO Nº 151/2020

CONTRATANTE: SECRETARIA DE ESTADO DE SAÚDE/SES/MT, representada pelo Secretário GILBERTO GOMES DE FIGUEIREDO.

CONTRATADA: CORREIOS - ECT - EMPRESA BRASILEIRA DE CORREIOS E TELÉGRAFOS, representada por HELEN APARECIDA DE OLIVEIRA CARDOSO e FABIANO SANTANA PIRES REIS.

OBJETO: Contratação de produtos e serviços por meio de pacote de serviços dos CORREIOS mediante adesão ao termo de condições comerciais e anexos, quando contratados serviços específicos, que permite a compra de produtos e utilização dos diversos serviços dos CORREIOS por meio dos canais de atendimento disponibilizados, que atendam às necessidades da contratante. O presente termo aditivo tem como objeto crescer em 25% ao valor original do contrato alterado.

DOTAÇÃO ORÇAMENTÁRIA: Elemento: 33.90.39; 3.3.90.39.001 Fonte: 1.500.1002;

VALOR DO ACRÉSCIMO: R\$ 52.500,00

DATA DE ASSINATURA: 24/06/2024.

Protocolo 1594999

SECRETARIA DE ESTADO DE SAÚDE
COORDENADORIA DE CONTRATOS - CCTR/SES/MT
EXTRATO DO TERCEIRO TERMO ADITIVO AO CONTRATO Nº
163/2022/SES/MTATA DE REGISTRO DE PREÇOS Nº. 005/2022/SEPLAG - PREGÃO
ELETRÔNICO Nº 017/2021

CONTRATANTE: SECRETARIA DE ESTADO DE SAÚDE/SES/MT, representado pelo Secretário GILBERTO GOMES DE FIGUEIREDO.

CONTRATADA: PRIME CONSULTORIA E ASSESSORIA EMPRESARIAL LTDA, representada por RENATA NUNES FERREIRA

OBJETO: Contratação de empresa especializada na prestação de serviços continuados de abastecimento e controle do fornecimento de combustíveis (gasolina comum, etanol comum, diesel comum, diesel s10 e gás natural veicular - gnv) em rede de postos credenciados no território nacional, com implantação e operação de sistema informatizado e integrado, acessível via web, dispondendo de tecnologia de registro da operação de abastecimento com segurança e modernidade, visando ao abastecimento de veículos, motores estacionários e embarcações oficiais da Secretaria de Estado de Saúde do Estado de Mato Grosso.

O presente termo aditivo tem como objeto a prorrogação de prazo do contrato Nº 163/2022/SES/MT, de acordo com o artigo 57, II, da Lei nº 8666/93.

DOTAÇÃO ORÇAMENTÁRIA: Elemento: 33.90.30; Fonte: 1.500.1002;

VIGÊNCIA: 12 (doze) meses, tendo início em 18/07/2024 e término em 17/07/2025.

VALOR DO CONTRATO: R\$ 3.732.601,22.

DATA DE ASSINATURA: 25/06/2024.

Protocolo 1595001

SECRETARIA DE ESTADO DE SAÚDE
COORDENADORIA DE CONTRATOS - CCTR/SES/MT
EXTRATO DO TERCEIRO TERMO ADITIVO AO CONTRATO Nº
092/2022/SES/MT

CONTRATANTE: SECRETARIA DE ESTADO DE SAÚDE/SES/MT, representada pelo Secretário GILBERTO GOMES DE FIGUEIREDO,
CONTRATADA: WHITE MARTINS GASES INDUSTRIAIS DO NORTE LTDA, representada pelo Sr. EDERSON CHAVES ANTUNES e pelo Sr. JOSELINO MACHADO DE SOUZA.

OBJETO: "contratação de empresa especializada na prestação de serviço de fornecimento ininterrupto de gases medicinais com empréstimo, em regime de comodato, de cilindros/torpedo/tanque criogênico, e, locação de central de ar comprimido medicinal e seus acessórios, e, locação de central de vácuo clínico e acessórios" **REAJUSTE** de aproximadamente 3,456272% ao CTR 092/2022/SES/MT, aplicado pelo índice INPC de 3,397350%, nos termos da CLÁUSULA DÉCIMA - REAJUSTE E ALTERAÇÕES, de acordo com o art. 65 da Lei nº. 8.666/93 e alterações subsequentes.

DOTAÇÃO ORÇAMENTÁRIA: Elemento: 33.90.30 - Fonte: 1.600.0000 e 1.500.1002.

VALOR DO ADITIVO: R\$ 110.035,62.

VALOR DO CONTRATO COM O REAJUSTE: R\$ 3.293.685,24.

DATA DE ASSINATURA: 25/06/2024.

Protocolo 1595106

SECRETARIA DE ESTADO DE SAÚDE
COORDENADORIA DE CONTRATOS - CCTR/SES/MT
EXTRATO DO PRIMEIRO TERMO ADITIVO AO CONTRATO Nº
139/2023/SES/MT

CONTRATANTE: SECRETARIA DE ESTADO DE SAÚDE/SES/MT, representada pelo Secretário GILBERTO GOMES DE FIGUEIREDO.

CONTRATADA: R. PACHECO QUIDA CLINICA MEDICA LIMITADA representada por: RODOLFO PACHECO QUIDA. **OBJETO:** "contratação de empresas especializadas em prestação de serviços médicos em cirurgia vascular e otorrinolaringologia, por meio de profissionais qualificados, no âmbito das unidades hospitalares sob a gestão direta da Secretaria de Estado de Saúde de Mato Grosso". O presente termo aditivo tem como objeto PRORROGAÇÃO DE VIGÊNCIA CONTRATUAL, pelo período de 12 (doze) meses, de acordo com o art. 57 da Lei nº 8.666/93 e alterações subsequentes.

DOTAÇÃO ORÇAMENTÁRIA: Programa: 526; Natureza de Despesa: 33.90.39; Fonte: 1.500.1002, 1.600.0000, 2.500.1002, 2.500.0000, 2.600.0000, 2.600.3110, 2.600.3120 e 2.602.0000.

VIGÊNCIA DE 12 MESES: Início em 28/07/2024 e término em 27/07/2025

VALOR DO ADITIVO: R\$ 2.013.738,00 (dois milhões treze mil e setecentos e trinta e oito reais)

DATA DE ASSINATURA: 26/06/2024

Protocolo 1595112

SECRETARIA DE ESTADO DE SAÚDE
COORDENADORIA DE CONTRATOS - CCTR/SES/MT
EXTRATO DO SEXTO TERMO ADITIVO AO CONTRATO Nº 032/2020/
SES/MT

CONTRATANTE: SECRETARIA DE ESTADO DE SAÚDE/SES/MT, representada pelo Secretário GILBERTO GOMES DE FIGUEIREDO,
CONTRATADA: W. A. EQUIPAMENTOS E SERVIÇOS LTDA, representada pelo Sr. WELLINGTON REINALDO NABUCO.

OBJETO: REAJUSTE de aproximadamente 4,506640% pelo índice IPCA (índice nacional de preço ao consumidor), de acordo com a Cláusula Décima Primeira - Reajuste e Alterações e art. 65, da Lei 8.666/93.

DOTAÇÃO ORÇAMENTÁRIA: - Natureza: 3.3.90.39 Fonte: 1.500.1002 e 1.600.000

VALOR TOTAL DO CONTRATO: R\$ 82.950,23 (oitenta e dois mil e novecentos e cinquenta reais e vinte e três centavos)

VALOR DO CONTRATO REAJUSTADO: R\$ 1.923.807,69 (um milhão e novecentos e vinte e três mil e oitocentos e sete reais e sessenta e nove centavos).

DATA DE ASSINATURA: 26/06/2024.

Protocolo 1595114

SECRETARIA DE ESTADO DE SAÚDE
COORDENADORIA DE CONTRATOS - CCTR/SES/MT
EXTRATO DO CONTRATO Nº 168/2024/SES/MT - EDITAL DE
CREDENCIAMENTO Nº 001/2024

CONTRATANTE: SECRETARIA DE ESTADO DE SAÚDE/SES/MT, representado pelo Secretário GILBERTO GOMES DE FIGUEIREDO.
CONTRATADA: LABORATÓRIO LAPAT CUIABÁ LTDA, representado por CARLA MAYUMI TOYOTA.

OBJETO: Credenciamento de interessados na prestação de SERVIÇOS LABORATORIAIS ESPECIALIZADOS DE MÉDIA COMPLEXIDADE AMBULATORIAL para realização de exames com finalidade diagnóstica de ANATOMOPATOLOGIA, IMUNOHISTOQUÍMICA E CITOPATOLOGIA, destinados a atender os usuários do Sistema Único de Saúde/SUS no Estado de Mato Grosso.

DOTAÇÃO ORÇAMENTÁRIA: Elemento: 3.3.90.39, 3.3.41.00.000; Fonte: 1.600.0000;

VIGÊNCIA: 24 (vinte e quatro) meses, tendo início em 25/06/2024 e término em 23/06/2026.

VALOR DO CONTRATO: SOB DEMANDA.

DATA DE ASSINATURA: 21/06/2024.

Protocolo 1595154

SECRETARIA DE ESTADO DE SAÚDE
COORDENADORIA DE CONTRATOS - CCTR/SES/MT
EXTRATO DO CONTRATO Nº 173/2024/SES/MT - EDITAL DE
CREDENCIAMENTO Nº 001/2024

CONTRATANTE: SECRETARIA DE ESTADO DE SAÚDE/SES/MT, representado pelo Secretário GILBERTO GOMES DE FIGUEIREDO.

CONTRATADA: INSTITUTO DE PATOLOGIA DO MEIO OESTE CATARINENSE LTDA, representado por ALEXANDRE KIRSCHNICK

OBJETO: Credenciamento de interessados na prestação de SERVIÇOS LABORATORIAIS ESPECIALIZADOS DE MÉDIA COMPLEXIDADE AMBULATORIAL para realização de exames com finalidade diagnóstica de ANATOMOPATOLOGIA, IMUNOHISTOQUÍMICA E CITOPATOLOGIA, destinados a atender os usuários do Sistema Único de Saúde/SUS no Estado de Mato Grosso.

DOTAÇÃO ORÇAMENTÁRIA: Elemento: 3.3.90.39, 3.3.41.00.000; Fonte: 1.600.0000;

VIGÊNCIA: 24 (vinte e quatro) meses, tendo início em 25/06/2024 e término em 23/06/2026.

VALOR DO CONTRATO: SOB DEMANDA.

DATA DE ASSINATURA: 21/06/2024.

Protocolo 1595155

ERRATA DA PUBLICAÇÃO NO DIÁRIO OFICIAL N. 28.762 -
PUBLICADO EM 13/06/2024-PÁG.42
SECRETARIA DE ESTADO DE SAÚDE
COORDENADORIA DE AQUISIÇÕES - CA/SES/MT
ATO DE RATIFICAÇÃO DA - INEXIGIBILIDADE Nº 009/2024.

- **ONDE SE LÊ:**

VALOR TOTAL: R\$17.297.944,44 (dezessete milhões, duzentos e noventa e sete mil, novecentos e quarenta e quatro reais e quarenta e quatro centavos). a serem executados **durante 12 (doze meses)**.

- **LEIA-SE:**

VALOR TOTAL: R\$ 34.595.888,88 (trinta e quatro milhões, quinhentos e noventa e cinco mil, oitocentos e oitenta e oito reais e oitenta e oito centavos). a serem executados **durante 24 (vinte quatro meses)**.

Cuiabá-MT, 27 de junho de 2024.

GILBERTO GOMES DE FIGUEIREDO

Secretário de Estado de Saúde

(Assinado Digitalmente)

Protocolo 1595185

**SECRETARIA DE ESTADO DE SAÚDE
COORDENADORIA DE CONTRATOS - CCTR/SES/MT
EXTRATO DO TERCEIRO TERMO ADITIVO DO CONTRATO Nº
161/2022/SES/MT**

CONTRATANTE: SECRETARIA DE ESTADO DE SAÚDE/SES/MT, representado pelo Secretário **GILBERTO GOMES DE FIGUEIREDO**,
CONTRATADA: ORBENK ADMINISTRAÇÃO E SERVIÇOS LTDA, representada por: **Sr. RONALDO BENKENDORF**.

OBJETO: "Contratação de empresa especializada em prestação de serviços contínuos de terceirização de mão-de-obra de auxiliar de administração, recepcionista, COPEIRO(A) e oficial de serviços gerais para atender a Secretaria de Estado de Saúde de Mato Grosso". O presente Termo Aditivo tem como objeto a REPACTUAÇÃO do contrato nº 161/2022/SES/MT, com base NO IPCA 2023 e na Convenção Coletiva de Trabalho de 2024, em conformidade com a Informação Técnica Contábil Nº 066/2024.

DOTAÇÃO ORÇAMENTÁRIA: Elemento: 3.3.90.37; Fonte: 1.500.1002, 1.600.0000;

VALOR DO ADITIVO: R\$ 93.616,80 (noventa e três mil e seiscentos e dezesseis reais e oitenta centavos).

DATA DE ASSINATURA: 24/06/2024.

Protocolo 1595215

**SECRETARIA DE ESTADO DE SAÚDE
COORDENADORIA DE CONTRATOS - CCTR/SES/MT
EXTRATO DO QUARTO TERMO ADITIVO DO CONTRATO Nº 161/2022/
SES/MT**

CONTRATANTE: SECRETARIA DE ESTADO DE SAÚDE/SES/MT, representado pelo Secretário **GILBERTO GOMES DE FIGUEIREDO**,
CONTRATADA: ORBENK ADMINISTRAÇÃO E SERVIÇOS LTDA, representada por: **Sr. RONALDO BENKENDORF**.

OBJETO: "Contratação de empresa especializada em prestação de serviços contínuos de terceirização de mão-de-obra de auxiliar de administração, recepcionista, COPEIRO(A) e oficial de serviços gerais para atender a Secretaria de Estado de Saúde de Mato Grosso" O presente instrumento tem como objeto a prorrogação de prazo com base no art. 57, inciso II, da lei nº 8.666/93.

DOTAÇÃO ORÇAMENTÁRIA: Elemento: 3.3.90.37; Fonte: 1.500.1002, 1.600.0000

VIGÊNCIA: 12 (doze) meses, tendo início 30/06/2024 e término 29/06/2025

VALOR DO CONTRATO: R\$ 1.332.035,40 (um milhão, trezentos e trinta e dois mil, trinta e cinco reais e quarenta centavos).

DATA DE ASSINATURA: 24/06/2024

Protocolo 1595218

**SECRETARIA DE ESTADO DE SAÚDE
COORDENADORIA DE CONTRATOS - CCTR/SES/MT
EXTRATO DO SEXTO TERMO ADITIVO AO CONTRATO Nº 108/2022/
SES/MT**

CONTRATANTE: SECRETARIA DE ESTADO DE SAÚDE/SES/MT, representada pelo Secretário **GILBERTO GOMES DE FIGUEIREDO**.

CONTRATADA: CONSTRUTORA AUGUSTO VELLOSO S/A, representada por: **RICARDO MACHADO FERREIRA VELLOSO**.

OBJETO: "Construção do Hospital Regional de Tangará da Serra, localizado no Município de Tangará da Serra - Mato Grosso". O presente Termo Aditivo tem como objeto o ACRÉSCIMO e a SUPRESSÃO do contrato nº 108/2022/SES/MT, com base na Cláusula Décima Quinta - DA ALTERAÇÃO DO CONTRATO E DO REAJUSTE, bem como de acordo com o Art. 65, §§ 1º e 2 da Lei nº. 8.666/93.

DOTAÇÃO ORÇAMENTÁRIA: Elemento: 4.4.90.51; Fonte: 1.500.1002;

VALOR DO ADITIVO: R\$ 4.768.975,50 (quatro milhões e setecentos e sessenta e oito mil e novecentos e setenta e cinco reais e cinquenta centavos).

DATA DE ASSINATURA: 28/06/2024.

Protocolo 1595298

**SECRETARIA DE ESTADO DE SAÚDE
COORDENADORIA DE CONTRATOS - CCTR/SES/MT
EXTRATO DO SEGUNDO TERMO ADITIVO DO CONTRATO Nº
153/2022/SES/MT**

CONTRATANTE: SECRETARIA DE ESTADO DE SAÚDE/SES/MT, representado pelo Secretário **GILBERTO GOMES DE FIGUEIREDO**,
CONTRATADA: ORBENK ADMINISTRAÇÃO E SERVIÇOS LTDA, representada por: **Sr. RONALDO BENKENDORF**.

OBJETO: "Contratação de empresa especializada em prestação de serviços contínuos de terceirização de mão-de-obra de auxiliar de administração, recepcionista, copeiro (a) e oficial de serviços gerais". O presente Termo Aditivo tem como objeto a REPACTUAÇÃO CCT 2022 E 2023 do contrato nº 153/2022/SES/MT, com base na Cláusula Décima Primeira - Da Alteração do Contrato item 11.5, consubstanciado no art. 65 da Lei nº 8.666/93, nos termos da Informação Técnica Contábil nº 064/2024

DOTAÇÃO ORÇAMENTÁRIA: Elemento: 3.3.90.37; Fonte: 1.500.1002.

VALOR DO ADITIVO: R\$ 294,12 (duzentos e noventa e quatro reais e doze centavos).

DATA DE ASSINATURA: 25/06/2024.

Protocolo 1595301

**SECRETARIA DE ESTADO DE SAÚDE
COORDENADORIA DE CONTRATOS - CCTR/SES/MT
EXTRATO DO QUARTO TERMO ADITIVO DO CONTRATO Nº 161/2022/
SES/MT**

CONTRATANTE: SECRETARIA DE ESTADO DE SAÚDE/SES/MT, representado pelo Secretário **GILBERTO GOMES DE FIGUEIREDO**,
CONTRATADA: ORBENK ADMINISTRAÇÃO E SERVIÇOS LTDA, representada por: **Sr. RONALDO BENKENDORF**.

OBJETO: "Contratação de empresa especializada em prestação de serviços contínuos de terceirização de mão-de-obra de auxiliar de administração, recepcionista, COPEIRO(A) e oficial de serviços gerais para atender a Secretaria de Estado de Saúde de Mato Grosso" O presente instrumento tem como objeto a prorrogação de prazo com base no art. 57, inciso II, da lei nº 8.666/93.

DOTAÇÃO ORÇAMENTÁRIA: Elemento: 3.3.90.37; Fonte: 1.500.1002, 1.600.0000

VIGÊNCIA: 12 (doze) meses, tendo início 30/06/2024 e término 29/06/2025

VALOR DO CONTRATO: R\$ 1.332.035,40 (um milhão, trezentos e trinta e dois mil, trinta e cinco reais e quarenta centavos).

DATA DE ASSINATURA: 24/06/2024

Protocolo 1595306

**SECRETARIA DE ESTADO DE SAÚDE
COORDENADORIA DE CONTRATOS - CCTR/SES/MT
EXTRATO DO DÉCIMO TERMO ADITIVO AO CONTRATO Nº 172/2020/
SES/MT**

CONTRATANTE: SECRETARIA DE ESTADO DE SAÚDE/SES/MT, representada pelo Secretário **GILBERTO GOMES DE FIGUEIREDO**,
CONTRATADA: CONCREMAX CONCRETO ENGENHARIA E SANEAMENTO LTDA, representada pelo **Sr. JORGE ANTONIO PIRES DE MIRANDA**.

***OBJETO:** "A retomada da reforma e ampliação do centro integrado de assistência psicossocial adauto botelho, localizado no município de cuiabá/mt" O presente instrumento **REAJUSTA** o contrato em aproximadamente 43,591% sobre o saldo remanescente de R\$ 7.057.922,95. Dessa forma, o reajuste perfaz o valor de R\$ 3.076.619,90 alterando o valor total atualizado R\$ 31.275.341,73 para R\$ 34.351.960,92, de acordo com o art. 65 da Lei nº. 8.666/93 e alterações subsequentes.

DOTAÇÃO ORÇAMENTÁRIA: Elemento: 4.4.90.51 - Fonte: 1.500.1002.

VALOR DO CONTRATO REAJUSTADO: R\$ 34.351.960,92 (trinta e quatro milhões, trezentos e cinquenta um mil, seiscentos e dezenove reais e dezenove centavos).

DATA DE ASSINATURA: 03/06/2024.

Protocolo 1595310

**AVISO DE NOVA DATA DE ABERTURA DE LICITAÇÃO
PREGÃO ELETRÔNICO Nº 049/2024
PROCESSO (SIGADOC) Nº SES-PRO-2023/60100**

A Secretaria de Estado de Saúde, por intermédio da pregoeira abaixo assinada, vem a público informar que o **Pregão em epígrafe**, cujo objeto consiste no "REGISTRO DE PREÇOS PARA EVENTUAL CONTRATAÇÃO DE EMPRESA ESPECIALIZADA, SOB DEMANDA, PARA PRESTAR SERVIÇOS DE ENGENHARIA, COM MAIOR PERCENTUAL DE DESCONTO (%) A SER APLICADO NA FORMA ESTABELECIDAS NAS PLANILHAS DE SERVIÇOS E INSUMOS DIVERSOS DESCRITOS NO SISTEMA NACIONAL DE PESQUISA DE CUSTOS E ÍNDICES DA CONSTRUÇÃO CIVIL, DORAVANTE DENOMINADA SINAPI (DESONERADA) VIGENTES, NAS EDIFICAÇÕES DAS UNIDADES DA SECRETARIA DE ESTADO DE SAÚDE DO ESTADO DE MATO GROSSO, ACRESCIDO DO BDI", que estava SUSPENSO para readequação, FICA REAGENDADO nova data nos seguintes parâmetros:

DATA DE CADASTRAMENTO DE PROPOSTAS: a partir do dia **01/07/2024** até às 08h45min (horário de Cuiabá/MT - (09h45min Horário de Brasília/DF) do dia **15/07/2024**.

ABERTURA DAS PROPOSTAS E INÍCIO DA SESSÃO: a partir **09h00min** (horário de Cuiabá-MT), sendo **10h00min** (horário de Brasília-DF), na data de **15/07/2024**. O Aviso e 1º Adendo estará disponível junto ao Edital no Portal de Aquisições: <https://aquisicoes.seplag.mt.gov.br/home/index.php#>, onde será realizada a sessão pública e todas as operações relativas ao certame, e no sítio eletrônico da Secretaria de Estado de Saúde de Mato Grosso (<http://www.saude.mt.gov.br/unidade/licitacoes/837/pregao-eletronico>). **E-mail:** pregao02@ses.mt.gov.br. **Contato:** (65) 3613-5410 ou 3613-5308 - Coordenadoria de Aquisições

Cuiabá-MT, 27 de junho de 2024.

IDEUZETE MARIA DA SILVA ALBUQUERQUE TERCIS
Pregoeira Oficial - SES/MT
(Original assinado nos autos)

Protocolo 1595172

PORTARIA Nº 052/2024 - CSAD/CAD/SGP/GBSAAS/SES/MT

Defere a Avaliação Anual de Desempenho dos servidores da Secretaria de Estado de Saúde de Mato Grosso.

O SECRETÁRIO DE ESTADO DE SAÚDE, no uso de suas atribuições legais, e

CONSIDERANDO o disposto na Lei Complementar nº 441, de 24 de outubro de 2011, no Decreto nº 1303, de 03 de março de 2022 e na Instrução Normativa nº 15/2022 de 15/12/2022.

RESOLVE:

Art. 1º Homologar as Avaliações de Desempenho do (s) Servidor (es) da Secretaria de Estado de Saúde, conforme planilha anexa a esta portaria, nos termos do Decreto nº 1303, de 03 de março de 2022 e nas Instruções Normativas nº 15/2022 de 15/12/2022 e nº 19/2023 de 23/11/2023.

PROFISSIONAL TÉCNICO DE NÍVEL SUPERIOR EM SERVIÇOS DE SAÚDE DO SUS			
Matrícula/ Vínculo	Nome	Ciclo Avaliativo	Pontuação Alcançada
93289/1	KELLEN LUZIA DA SILVA ANUNCIACAO	29/03/2023 a 28/03/2024	88,62
81926/1	PAULO ROBERTO BEGER	01/04/2023 a 31/03/2024	89,00
86995/2	LUCIANA DA SILVA ALMEIDA PIMENTA	04/04/2023 a 03/04/2024	100,00
94175/2	SILVANA CRISTINA SILVA BATISTA	03/05/2023 a 02/05/2024	99,5
107633/1	EDNA EMIKO NAKASSUGUI	07/05/2023 a 06/05/2024	90
116010/1	ANDREIA FELIPPE	12/06/2023 a 11/06/2024	99,22
94462/1	DEYSE REGINA SUMIDA SILVA DE CARVALHO	04/06/2023 a 03/06/2024	94
93309/1	GISLENE ROSA DE DEUS	22/05/2023 a 21/05/2024	98,72

115398/1	H A R A C E L L I C H R I S T I N A BARBOSA ALVES LEITE DA COSTA	08/06/2023 a 07/06/2024	100
94024/1	MARA GRACIA DOS SANTOS MELLO	02/06/2023 a 01/06/2024	94,83
57734/14	R O S A N G E L A CRISTINA DA SILVA OLIVEIRA MORAES	17/06/2023 a 16/06/2024	98,94
97023/2	CRISTINA PEREIRA DA SILVA	12/05/2023 a 11/05/2024	97,39
107338/1	EDIRLENE GIANE ANTUNES DE AS	23/05/2023 a 22/05/2024	99,44
89626/2	JOSE ANTONIO DA SILVEIRA JUNIOR	22/06/2023 A 21/06/2024	87,44

PROFISSIONAL TÉCNICO DE NÍVEL MÉDIO EM SERVIÇOS DE SAÚDE DO SUS

Matrícula/ Vínculo	Nome	Ciclo Avaliativo	Pontuação Alcançada
96677/1	VALERIA CRISTINA DA SILVA E SILVA	10/01/2023 a 09/01/2024	95,33
93422/1	RUTE EIDAM NOGUEIRA	02/04/2023 a 01/04/2024	96
94505/1	A N D R E Z Z A CASTILHO PAIVA VILAS BOAS	07/06/2023 a 06/06/2024	92,44
115790/1	CRISTIAN RIBEIRO DOS SANTOS	15/06/2023 a 14/06/2024	94,44
97288/1	LAURA KELLY HORTENCI DE BARROS SANTOS	03/06/2023 a 02/06/2024	90
115466/1	TATIANE FONTES PAES DE BARROS	16/06/2023 a 15/06/2024	88,89
43716/2	LEILA DE CASSIA ROCHA DE SANTANA	08/05/2023 a 07/05/2024	90
114784/1	SIDELMA MOREIRA DA SILVA PAES	27/05/2023 a 26/05/2024	87,11
124410/1	M A D E R S O N LUIZ SOUZA DE ALMEIDA	18/05/2023 a 17/05/2024	89,06
42975/1	FRANCISCO DE SOUZA ASSIS	21/06/2023 A 20/06/2024	91
94853/1	W A N D A I R A F E R R E I R A PARAENSE	22/06/2023 A 21/06/2024	84,44

PROFISSIONAL APOIO EM SERVIÇOS DE SAÚDE DO SUS

Matrícula/ Vínculo	Nome	Ciclo Avaliativo	Pontuação Alcançada
94955/1	C A R M I N D A FERREIRA DE SOUZA	18/06/2023 a 17/06/2024	91,33

ANALISTA ADMINISTRATIVO

Matrícula/ Vínculo	Nome	Ciclo Avaliativo	Pontuação Alcançada
138327/1	MARINA MENDES FIORENZA	25/06/2023 A 24/06/2024	AVALIAÇÃO NÃO EFETUADA *
203068/1	S I L V A N A F I G U E I R E D O MARTINS	11/06/2023 A 10/06/2024	99,78

Art. 2º Esta portaria entra em vigor na data de sua publicação.

Cuiabá-MT, 26 de junho de 2024.

*Republicado para correção da matrícula do servidor **MADERSON LUIZ SOUZA DE ALMEIDA**

GILBERTO GOMES DE FIGUEIREDO

Secretário de Estado de Saúde
(Original Assinado)

* Avaliação Não Efetuada de acordo com o artigo 12 do Decreto n. 1.303/2022 que cita "Não será realizada a avaliação de desempenho do servidor que, durante o ciclo anual avaliativo, permanecer afastado de suas atividades funcionais por período igual ou superior a 185 (cento e oitenta e cinco) dias, ininterruptos ou não".

Protocolo 1594981

PORTARIA Nº 0438/2024/GBSES

O **SECRETÁRIO DE ESTADO DE SAÚDE DE MATO GROSSO**, no uso de suas atribuições legais que lhe confere o artigo 71, da Constituição Estadual, e;

CONSIDERANDO a Lei nº 8.080 de 19 de setembro de 1.990 que dispõe sobre as condições para a promoção, proteção e recuperação da saúde, a organização e funcionamento dos serviços correspondentes e dá outras providências;

CONSIDERANDO o Decreto nº 456/2016, que dispõe sobre o Sistema de Transferência de Recursos Financeiros do Fundo Estadual de Saúde aos Fundos Municipais de Saúde;

CONSIDERANDO o Decreto nº 130/2023 de 29 de fevereiro de 2023 que institui o sistema de informação INDICASUS/SES-MT para uso obrigatório a todas as unidades hospitalares públicas e privadas do estado de Mato Grosso, para notificações hospitalares e controle de leitos/internações;

CONSIDERANDO o Decreto nº 241/2023 de 19 de abril de 2023, que cria o **Programa Mais MT Cirurgias 2023** - Programa Estadual de Cirurgias Eletivas no âmbito do estado de Mato Grosso e dá outras providências;

CONSIDERANDO a Portaria nº 633/2023/GBSES, vigente a época, que define os critérios para o financiamento estadual do Programa Mais MT Cirurgias 2023 - Programa Estadual de Cirurgias Eletivas, e dá outras providências;

CONSIDERANDO a Portaria nº 0208/2024/GBSES, que dispõe sobre os critérios para o financiamento estadual ao Programa Mais MT Cirurgias 2024 - Programa Estadual de Cirurgias Eletivas (Fila Zero) e revoga a Portaria nº 633/2023/GBSES;

CONSIDERANDO a Portaria nº 279/2024/GBSES que dispõe sobre os critérios para o financiamento estadual ao Programa Mais MT Cirurgias 2024 - Programa Estadual de Cirurgias Eletivas (GOV MT Fila Zero na Cirurgia) e revoga a Portaria nº 0208/2024/GBSES;

CONSIDERANDO as Propostas aprovadas com emissão de Ordem de Serviço para execução, a saber: SMS PRIMAVERA DO LESTE/1ª (proposta nº 001), SMS CUIABÁ/1ª (proposta nº 002), SMS CAMPO VERDE/1ª (proposta nº 003), CONSÓRCIO TELES PIRES (proposta nº 005), SMS TORIXORÉU/1ª (proposta nº 006), SMS BARRA DO GARÇAS/1ª (proposta nº 007), SMS NOVA XAVANTINA/1ª (proposta nº 008), SMS CUIABÁ/2ª (proposta nº 009), SMS PRIMAVERA DO LESTE/2ª (proposta nº 010), SMS NOVO SÃO JOAQUIM/1ª (proposta nº 011), SMS JACIARA/1ª (proposta nº 013), SMS PONTE BRANCA (proposta nº 014), SMS TANGARÁ DA SERRA (proposta nº 015), CONSÓRCIO-CISVAG (proposta nº 016), SMS ÁGUA BOA (proposta nº 017), CONSÓRCIO-CISGA (proposta nº 019), CONSÓRCIO-CORESS (proposta nº 020), SMS DIAMANTINO (proposta nº 021), SMS JUÍNA (proposta nº 022), CONSÓRCIO-CISOMT (proposta nº 023), SMS JUSCIMEIRA (proposta nº 024), SMS ALTO TAQUARI (proposta nº 025), CONSÓRCIO-CISVA (proposta nº 026), SMS ARENÁPOLIS (proposta nº 027), SMS SÃO PEDRO DA CIPA (proposta nº 028), SMS ALTA FLORESTA (proposta nº 029), SMS CAMPO NOVO DO PARECIS (proposta nº 030), SMS CAMPO VERDE/2ª (proposta nº 031), SMS JACIARA/2ª (proposta nº 032), CONSÓRCIO-CISRAT

(proposta nº 033), SMS NOVA XAVANTINA/2ª (proposta nº 034), SMS PEIXOTO DE AZEVEDO (proposta nº 035), SMS DENISE (proposta nº 036), SMS TORIXORÉU/2ª(proposta nº 037), SMS NOVA OLÍMPIA (proposta nº 039), SMS COLNIZA (proposta nº 040), SMS PARANATINGA (proposta nº 041), SMS BRASNORTE (proposta nº 042), SMS NOVO SÃO JOAQUIM/2ª (proposta nº 043), SMS NOVA XAVANTINA/3ª (proposta nº 044), CONSÓRCIO - CISCIN (proposta nº 045), SMS JURUENA (proposta nº 046), SMS ARIPUANÃ (proposta nº 047), SMS JACIARA/3ª (proposta 048), SMS BARRA DO BUGRES (proposta nº 049), SMS TORIXORÉU/3ª (proposta nº 050), SMS BARRA DO GARÇAS/2ª (proposta nº 051), SMS GENERAL CARNEIRO (proposta nº 052), SMS NOVO SÃO JOAQUIM/3ª (proposta nº 053), SMS NOVA XAVANTINA/4ª (proposta nº 054).

CONSIDERANDO o processo SES-PRO-2024/34082 e o documento SES-CIN-2024/79249 da Coordenadoria de Monitoramento, Controle e Avaliação dos Serviços de Saúde, que encaminha a produção ambulatorial e hospitalar do programa GOV MT FILA ZERO NA CIRURGIA, referente as competências **MAIO/2024**, dezembro/2023, janeiro, fevereiro, março e abril/2024.

RESOLVE:

Art. 1º Ordenar o repasse no valor de **R\$ 2.000.900,18 (dois milhões e novecentos reais e dezoito centavos)**, aos **Fundos Municipais de Saúde de Água Boa, Barra do Garças, Barra do Bugres, Campo Novo do Parecis, Campos de Júlio/CISVAG, Colniza, Cuiabá, General Carneiro, Jaciara, Juína, Juscimeira, Juruena, Nova Xavantina, Novo São Joaquim, Paranaíta, Primavera do Leste, Ponte Branca, São Pedro da Cipa, Tangará da Serra, Torixoréu e Várzea Grande**, referente ao Programa Mais MT Cirurgias 2023 (FILA ZERO) dos procedimentos ambulatoriais e hospitalares eletivos da **competência MAIO/2024**, e produção ambulatorial e hospitalar das competências **Dezembro/2023, Janeiro, Fevereiro Março e Abril/2024**, conforme Anexo Único.

Art. 2º Para os procedimentos ambulatoriais eletivos os valores foram apurados com base nos relatórios prévio emitidos pelos sistemas de captação ambulatorial de APAC e BPA-I e para os procedimentos hospitalares eletivos os valores foram apurados com base no relatório extraído do sistema INDICA-SUS.

Art. 3º As despesas decorrentes deste incentivo ocorrerão por conta dos recursos financeiros e da dotação orçamentária a seguir especificada:

Unidade Orçamentária: 21.601 - Fundo Estadual de Saúde

Programa: 526 - Mato Grosso Mais Saúde

Ação: 2728 - Gestão dos serviços de saúde, ambulatorial e hospitalar.

Fonte de Recursos: Estadual / 1.500.1002

Natureza de Despesas: 3.3.41.41.010

Art. 4º Esta Portaria entra em vigor na data de sua publicação, revogando-se as disposições em contrário.

Registrada, Publicada. CUMpra-SE.

Cuiabá-MT, 28 de junho de 2024.

GILBERTO GOMES DE FIGUEIREDO

Secretário de Estado de Saúde

(Original assinado)

ANEXO ÚNICO

PRODUÇÃO FILA ZERO - COMPETÊNCIA ABRIL/2024

Processo SIGADOC nº	Código Credor	Proponente	Produção Ambulatorial	Produção Hospitalar	Diárias	Valor Repasse
SES-PRO-2024/41458	2011.00003-8	Alto Taquari	Não apresentou	Não apresentou	Não apresentou	R\$ 0,00
	2010.06981-6	Alta Floresta	Não apresentou	Não apresentou	Não apresentou	R\$ 0,00
	2010.06979-4	Água Boa	Não apresentou	R\$ 10.604,85	Não apresentou	R\$ 10.604,85
	2011.00359-2	Arenópolis	Não apresentou	Não apresentou	Não apresentou	R\$ 0,00
	2010.05480-0	Aripuanã	Não apresentou	Não apresentou	Não apresentou	R\$ 0,00
	2010.06986-7	Barra do Bugres	Não apresentou	R\$ 19.544,28	Não apresentou	R\$ 19.544,28
	2010.07095-4	Barra do Garças	Não apresentou	R\$ 52.389,93	Não apresentou	R\$ 18.241,11*
	2010.06985-9	Brasnorte	Não apresentou	Não apresentou	Não apresentou	R\$ 0,00
	2011.00361-4	Campo Novo do Parecis	Não apresentou	Não apresentou	Não apresentou	R\$ 0,00
	2010.07198-5	Campo Verde	Não apresentou	Não apresentou	Não apresentou	R\$ 0,00
	2011.00444-0	Colniza	Não apresentou	Não apresentou	Não apresentou	R\$ 0,00
	2010.05477-0	Consórcio CISGA	R\$ 14.650,92	Não apresentou	Não apresentou	R\$ 0,00 **
	2011.00271-5	Consórcio CISOMT	Não apresentou	R\$ 654.228,86	Não apresentou	R\$ 0,00**
	2010.05471-1	Consórcio CISRAT	Não apresentou	Não apresentou	Não apresentou	R\$ 0,00
	2011.00208-1	Consórcio CISVA	Não apresentou	Não apresentou	Não apresentou	R\$ 0,00
	2015.03691-6	Consórcio CISVAG	R\$ 1.470,00	Não apresentou	Não apresentou	R\$ 1.470,00
	2011.00345-2	Consórcio CORESS	Não apresentou	R\$ 925.740,79	R\$ 4.000,00	R\$ 0,00**
	2010.05474-6	Consórcio Região Norte CISCN	Não apresentou	Não apresentou	Não apresentou	R\$ 0,00
	2011.00211-1	Consórcio Teles Pires	Não apresentou	R\$ 857.562,22	R\$ 17.000,00	R\$ 0,00**
	2010.05089-9	Cuiabá	Não apresentou	R\$ 192.943,36	R\$ 3.000,00	R\$ 192.266,50*
	2011.0443-4	Denise	Não apresentou	Não apresentou	Não apresentou	R\$ 0,00
	2010.07096-2	Diamantino	Não apresentou	Não apresentou	Não apresentou	R\$ 0,00
	2011.00452-1	General Carneiro	Não apresentou	R\$ 16.299,03	Não apresentou	R\$ 16.299,03
	2011.00009-7	Jaciara	Não apresentou	R\$ 42.525,57	Não apresentou	R\$ 42.525,57
	2010.05481-9	Juína	Não apresentou	Não apresentou	Não apresentou	R\$ 0,00
	2011.00455-6	Juruena	Não apresentou	Não apresentou	Não apresentou	R\$ 0,00
	2011.00010-0	Juscimeira	Não apresentou	R\$ 2.633,22	Não apresentou	R\$ 2.633,22
	2011.00363-0	Nova Olímpia	Não apresentou	Não apresentou	Não apresentou	R\$ 0,00
	2011.00315-0	Nova Xavantina	R\$ 275.116,86	R\$ 105.613,25	Não apresentou	R\$ 380.730,11
	2010.05477-0	Novo São Joaquim	R\$ 105.269,26	R\$ 232.740,67	R\$ 2.000,00	R\$ 340.012,93
	2011.00016-1	Paranaíta	R\$ 66.381,74	Não apresentou	Não apresentou	R\$ 66.381,74
	2011.00485-8	Paranatinga	Não apresentou	Não apresentou	Não apresentou	R\$ 0,00
	2010.04494-5	Peixoto de Azevedo	Não apresentou	Não apresentou	Não apresentou	R\$ 0,00
2011.00267-7	Ponte Branca	Não apresentou	R\$ 16.299,03	Não apresentou	R\$ 16.299,03	
2010.05494-0	Primavera do Leste	Não apresentou	R\$ 79.433,58	Não apresentou	R\$ 77.859,93*	
2010.06721-1	São Pedro da Cipa	Não apresentou	R\$ 3.815,49	Não apresentou	R\$ 3.815,49	
2010.05479-7	Tangará da Serra	R\$ 76.507,20	Não apresentou	Não apresentou	R\$ 76.507,20	
2011.00460-2	Torixoréu	Não apresentou	R\$ 68.814,48	Não apresentou	R\$ 68.814,48	
2011.00224-3	Várzea Grande	Não apresentou	R\$ 21.722,76	Não apresentou	R\$ 21.722,76	
TOTAL MAIO/2024						R\$ 1.355.728,23

PRODUÇÃO FILA ZERO - COMPETÊNCIA ABRIL/2024

Processo SIGADOC nº	Código Credor	Proponente	Produção Ambulatorial	Produção Hospitalar	Diárias	Valor Repasse
SES-PRO-2024/41458	2011.00361-4	Campo Novo do Parecis	R\$ 80.625,00	Não apresentou	Não apresentou	R\$ 80.625,00
	2010.05477-0	Consórcio CISGA	R\$ 52.480,51	Não apresentou	Não apresentou	R\$ 0,00**
	2011.00211-1	Consórcio Teles Pires	R\$ 195.822,27	Não apresentou	Não apresentou	R\$ 0,00**
	2011.00345-2	Consórcio CORESS	R\$ 176.386,66	Não apresentou	Não apresentou	R\$ 0,00*
	2011.00009-7	Jaciara	R\$ 94.594,14	Não apresentou	Não apresentou	R\$ 94.954,14
	2011.00016-1	Paranaíta	R\$ 15.192,32	Não apresentou	Não apresentou	R\$ 15.192,32
	2010.05477-0	Novo São Joaquim	R\$ 25.188,28	Não apresentou	Não apresentou	R\$ 25.188,28
	2010.05479-7	Tangará da Serra	R\$ 2.150,00	Não apresentou	Não apresentou	R\$ 2.150,00
TOTAL ABRIL/2024						R\$ 218.109,74

PRODUÇÃO FILA ZERO - COMPETÊNCIA MARÇO/2024

Processo SIGADOC nº	Código Credor	Proponente	Produção Ambulatorial	Produção Hospitalar	Diárias	Valor Repasse
SES-PRO-2024/41458	2011.00444-0	Colniza	R\$ 35.475,00	Não apresentou	Não apresentou	R\$ 34.937,50
	2010.05089-9	Cuiabá	R\$ 256.400,13	Não apresentou	Não apresentou	R\$ 253.638,56
	2011.00211-1	Consórcio Teles Pires	R\$ 124.552,08	Não apresentou	Não apresentou	R\$ 0,00**
	2011.00455-6	Juruena	R\$ 18.812,50	Não apresentou	Não apresentou	R\$ 17.737,50
TOTAL MARÇO/2024						R\$ 306.313,56

PRODUÇÃO FILA ZERO - COMPETÊNCIA FEVEREIRO/2024

Processo SIGADOC nº	Código Credor	Proponente	Produção Ambulatorial	Produção Hospitalar	Diárias	Valor Repasse
SES-PRO-2024/41458	2011.00455-6	Juruena	R\$ 37.087,50	Não apresentou	Não apresentou	R\$ 34.937,50
	2011.00211-1	Consórcio Teles Pires	R\$ 422.700,01	Não apresentou	Não apresentou	R\$ 00,00**
	2010.05479-7	Tangará da Serra	R\$ 2.150,00	R\$ 2.150,00	Não apresentou	R\$ 2.150,00
TOTAL FEVEREIRO/2024						R\$ 37.087,50

PRODUÇÃO FILA ZERO - COMPETÊNCIA JANEIRO/2024

Processo SIGADOC nº	Código Credor	Proponente	Produção Ambulatorial	Produção Hospitalar	Diárias	Valor Repasse
SES-PRO-2024/41458	2011.00455-6	Juruena	R\$ 54.287,50	Não apresentou	Não apresentou	R\$ 51.600,00
TOTAL JANEIRO/2023						R\$ 51.600,00

PRODUÇÃO FILA ZERO - COMPETÊNCIA DEZEMBRO/2023

Processo SIGADOC nº	Código Credor	Proponente	Produção Ambulatorial	Produção Hospitalar	Diárias	Valor Repasse
SES-PRO-2024/41458	2011.00460-2	Torixoréu	R\$ 32.061,15	Não apresentou	Não apresentou	R\$ 32.061,15
TOTAL DEZEMBRO/2023						R\$ 32.061,15

TOTAL GERAL						R\$ 2.000.900,18
--------------------	--	--	--	--	--	-------------------------

* Produção parcial glosada devido inconformidades constatadas. Os relatórios do monitoramento serão encaminhados aos Proponentes e seus respectivos Escritórios Regionais de Saúde.

** Consórcios sem repasse, pois a produção é descontada do valor antecipado, conforme o art. 30, § 2º da portaria n279/2024/GBSES.

Protocolo 1595108

ADMINISTRAÇÃO INDIRETA**MT SAÚDE****INSTITUTO MATO GROSSO SAÚDE****EXTRATO DO 3º TERMO ADITIVO AO CONTRATO DE CREDENCIAMENTO Nº 021/2022/MTS**

DA ESPÉCIE: 3º Termo Aditivo ao Contrato de Credenciamento nº 021/2022, que entre si celebram o ESTADO DE MATO GROSSO, por intermédio do INSTITUTO DE ASSISTÊNCIA À SAÚDE DOS SERVIDORES DO ESTADO - MATO GROSSO SAÚDE e a Pessoa Jurídica **HOSPITAL E MATERNIDADE SÃO MATEUS LTDA - CNPJ: 15.016.827/0001-60.**

DO OBJETO: O presente termo aditivo ao contrato de credenciamento tem por objeto a alteração da vigência do contrato inicial, conforme processo **MTSAUDE-PRO-2024/03068**, através do Edital para Credenciamento nº 001/2014/MTS.

DA VIGÊNCIA: O presente contrato terá a vigência de 12 (doze) meses, contados a partir de **27/06/2024 a 26/06/2025.**

DA DOTAÇÃO ORÇAMENTÁRIA: Uo 11303, Programa 516, Ação 2029, Fonte 1.500.000 e 1.501.0000, Natureza de Despesa 3.3.90.000.00.

ASSINAM: MISMA THALITA DOS ANJOS COUTINHO/Presidente do Instituto de Assistência à Saúde dos Servidores do Estado - Mato Grosso Saúde/ CONTRATANTE e MICHEL CASTRO SANTANA / ANTONIO ALVES BENJAMIM NETO / HOSPITAL E MATERNIDADE SÃO MATEUS LTDA / CONTRATADA.

Protocolo 1594991

EXTRATO DO 3º TERMO ADITIVO CONTRATO DE CREDENCIAMENTO Nº 059/2021/MTS

DA ESPÉCIE: 3º Termo Aditivo ao Contrato de Credenciamento nº 059/2021, que entre si celebram o ESTADO DE MATO GROSSO, por intermédio do INSTITUTO DE ASSISTÊNCIA À SAÚDE DOS SERVIDORES DO ESTADO - MATO GROSSO SAÚDE e a Pessoa Física **GLENDIA REGINA BALBINOTTI - CPF: 000.XXX.XXX-85.**

DO OBJETO: O presente termo aditivo ao contrato de credenciamento tem por objeto a alteração da vigência do contrato inicial, conforme processo **MTSAUDE-PRO-2024/03433**, através do Edital de Chamamento Público nº 001/2014/MTS.

DA VIGÊNCIA: O presente termo aditivo ao contrato terá a vigência de 12 (doze) meses, contados a partir de **03/07/2024 a 02/07/2025.**

DA DOTAÇÃO ORÇAMENTÁRIA: UO: 11303, Programa: 516, Ação: 2029, Fonte: 1.500,000 e 1.501.0000, Natureza de Despesa: 3.3.90.000.00.

ASSINAM: MISMA THALITA DOS ANJOS COUTINHO/Presidente do Instituto de Assistência à Saúde dos Servidores do Estado - Mato Grosso Saúde/ CONTRATANTE e GLENDA REGINA BALBINOTTI / CONTRATADA.

Protocolo 1595226

EXTRATO DO 1º TERMO ADITIVO AO CONTRATO DE CREDENCIAMENTO Nº 016/2023/MTS

DA ESPÉCIE: 1º Termo Aditivo ao Contrato de Credenciamento nº 016/2023, que entre si celebram o ESTADO DE MATO GROSSO, por intermédio do INSTITUTO DE ASSISTÊNCIA À SAÚDE DOS SERVIDORES DO ESTADO - MATO GROSSO SAÚDE e a Pessoa Jurídica **QL MED MATERIAIS HOSPITALARES LTDA - CNPJ: 07.832.309/0001-97.**

DO OBJETO: O presente termo aditivo ao contrato de credenciamento tem por objeto a alteração da vigência do contrato inicial, conforme processo **MTSAUDE-PRO-2023/13742**, conforme Edital de Chamamento Público nº 001/2016.

DA VIGÊNCIA: O presente contrato terá a vigência de 12 (doze) meses, contados a partir de **03/07/2024 a 02/07/2025.**

DA DOTAÇÃO ORÇAMENTÁRIA: Uo 11303, Programa 516, Ação 2029, Fonte 1.500.000 e 1.501.0000, Natureza de Despesa 3.3.90.000.00.

ASSINAM: MISMA THALITA DOS ANJOS COUTINHO /Presidente do Instituto de Assistência à Saúde dos Servidores do Estado - Mato Grosso Saúde/CONTRATANTE e JOSÉ ROBERTO DE ALCANTARA / QL MED MATERIAIS HOSPITALARES LTDA / CONTRATADA.

Protocolo 1595248

INTERMAT

INSTITUTO DE TERRAS DE MATO GROSSO

EXTRATO DO PRIMEIRO TERMO ADITIVO AO CONVÊNIO Nº
001/2023/INTERMAT.

SIGCON 0810-2023

PROCESSO: INTERMAT-PRO-2023/07839 (SIGADOC)

CONCEDENTE: INSTITUTO DE TERRAS DE MATO GROSSO - CNPJ:
03.831.971/0001-71.CONVENENTE: CONSÓRCIO INTERMUNICIPAL DE
DESENVOLVIMENTO ECONÔMICO E SOCIAL DO VALE DO RIO CUIABÁ
- CNPJ: 07.950.742/0001-27OBJETO: O PRESENTE TERMO ADITIVO AO CONVÊNIO N.º 001/2023
TEM POR OBJETO FORMALIZAR A PRORROGAÇÃO DE VIGÊNCIA NOS
TERMOS DO ART. 30, § 5º, DA INSTRUÇÃO NORMATIVA CONJUNTA
SEFAZ/CGE 001/2015.

VIGÊNCIA: 02/08/2024 a 01/08/2025.

FISCAL: ERIVELTO NUNES VIEIRA - Matrícula: 293995
SUPLENTE: LARISSA GENTIL LIMA - Matrícula: 257452
GESTOR: KLISMAHN SANTOS DO MONTE - Matrícula: 228090ASSINAM EM: XX de junho de 2024, FRANCISCO SERAFIM DE BARROS
- INTERMAT (CONCEDENTE) E SILMAR DE SOUZA GONÇALVES -
CIDES VALE DO RIO CUIABÁ (CONVENENTE).

Protocolo 1595238

NOTIFICAÇÃO EXTRAJUDICIAL

O Instituto de Terras de Mao Grosso - INTERMAT em cumprimento às determinações contidas no 5º Parágrafo , APl..31 da Lei Federal nº 13.465 de 11 de Junho de 2017, **NOTIFICA** apresentar impugnação ao Processo de Regularização Fundiária Urbana em Trâmite neste Instituto, no prazo de 30 (trinta) dias, a contar da Presente Publicação.

Nº	IMÓVEL	COMPROMISSADO	REQUERENTE	MATRÍCULA
01	LOTE 19, QUADRA 116 TIJUCAL SETOR 04	LAURA RIBEIRO DOS SANTOS	MAYRON GEORGE RODRIGUES DOS SANTOS	Nº56.888

Protocolo 1595159

PORTARIA Nº 132/2024/INTERMAT

O **PRESIDENTE DO INSTITUTO DE TERRAS DE MATO GROSSO**, no uso de suas atribuições legais, e de acordo com o artigo 117, da Lei nº 14.133/21, bem como art. 14 do Decreto Estadual nº 1.525/2022.

RESOLVE:

Art. 1º: Alterar os servidores, fiscais do contrato, para responder pela fiscalização e acompanhamento do contrato de convênio inframencionado, em conformidade com a Lei 14.133/21 da execução:

CONVENENTE	CONVÊNIO	FISCAL	SUPLENTE	GESTOR
CONSÓRCIO IN- TERMUNICIPAL DE DESENVOLVIMEN- TO ECONÔMICO E SOCIAL DO VALE DO RIO CUIABÁ	N.º 001/2023 (0810-2023) I N T E R M A T - P R O - 2 0 2 3 / 0 4 7 7 9 (SIGADOC)	ERIVELTO NUNES VIEIRA - Matrícula: 293995	LARISSA GENTIL LIMA - Matrícula: 257452	KLISMHN SANTOS DO MONTE - Matrícula: 228090

Art. 2º Compete ao gestor e fiscal do contrato, de acordo com o art. 14 e 15 , do Decreto Estadual Nº 1.525/2022, respectivamente, sem prejuízo de outras atribuições, descritas no convênio ou instrumento congêneres;

Caberá ao gestor do contrato:

Art. 14 - Decreto nº 1.525/2022.

I - determinar a elaboração de termo de referência, estudo técnico preliminar, solicitação de aditivos ou apostilamentos, validar os documentos elaborados e garantir que as contratações estejam previstas no plano de contratações anual e no planejamento orçamentário;

II - emitir, com a ciência dos fiscais de contrato, ordens de fornecimento ou ordens de execução de serviço, ordens de paralisação e reinício, bem como decidir sobre pedidos de prorrogação da execução contratual;

III - indicar os fiscais de contrato e seus substitutos;

IV - dirimir dúvidas dos fiscais de contrato sobre a correta execução contratual e sua fiscalização;

V - quando necessário, convocar e coordenar reuniões, registradas em ata, com a participação da contratada e dos fiscais, a fim de serem alinhados os procedimentos de acompanhamento da execução contratual, da forma de apresentação dos documentos exigíveis para realização de pagamentos e conclusão da execução contratual;

VI - acompanhar a execução do cronograma físico-financeiro dos contratos, do saldo dos valores contratados, dos valores empenhados e dos orçamentos previstos nos Planos de Trabalho Anual para cada contrato;

VII - analisar os relatórios de fiscalização de contratos, especialmente os relacionados ao cumprimento do cronograma de entrega e recebimento de bens e serviços, bem como os relacionados à execução do cronograma físico-financeiro das obras e reformas, a fim de garantir a perfeita execução do contrato;

VIII - observar os prazos de vigência e execução dos contratos e tomar as medidas necessárias para que sejam executados conforme o contratado, de acordo com as necessidades da administração e planejamento orçamentário e financeiro;

IX - decidir sobre a renovação, prorrogação ou alteração dos contratos, ou sobre a realização de novo procedimento licitatório ou de contratação direta, bem como sobre a suspensão da entrega de bens ou da realização de serviços, de acordo com as necessidades da administração;

X - quando necessário, negociar com a contratada as condições contratuais;

XI - encaminhar os processos de pagamento, após o atesto da nota fiscal pelo fiscal do contrato;

XII - tomar providências para apurar o descumprimento do contrato ou fraude na sua execução;

XIII - exigir dos fiscais a inclusão tempestiva das informações relativas à execução do contrato nos sistemas corporativos de controle, publicidade e transparência;

XIV - coordenar as atividades relacionadas à fiscalização técnica e administrativa do contrato;

XV - emitir decisão sobre as solicitações e reclamações relacionadas à execução dos contratos;

XVI - acompanhar os registros realizados pelos fiscais do contrato ou dos terceiros contratados a respeito de todas as ocorrências relacionadas à execução do contrato e as medidas adotadas, informando, se for o caso, à autoridade superior àquelas que ultrapassarem a sua competência;

XVII - constituir relatório final, de que trata a alínea "d" do inciso VI do § 3º do art. 174 da Lei Federal nº 14.133, de 1º de abril de 2021, com as informações obtidas durante a execução do contrato, como forma de aprimoramento das atividades da Administração.

§ 1º Nas ausências e impedimentos dos fiscais titulares e substitutos, o gestor de contrato deverá designar fiscal provisório, preferencialmente entre servidores que preencham os requisitos técnicos-profissionais aplicáveis.

§ 2º Nos contratos de obras e serviços de engenharia, o fiscal provisório indicado no parágrafo anterior deverá necessariamente preencher os requisitos técnicos-profissionais aplicáveis.

Cabe ao fiscal do contrato:

Art. 15 - Decreto nº 1.525/2022.

I - prestar apoio técnico e operacional ao gestor do contrato, subsidiando-o de informações pertinentes às suas competências;

II - juntar aos autos todas as ocorrências relacionadas à execução do contrato, indicando o que for necessário para a regularização das faltas ou dos defeitos observados;

III - emitir notificações para a correção de rotinas ou de qualquer inexistência ou irregularidade constatada em desacordo com a execução do contrato, determinando prazo para a correção;

IV - informar ao gestor do contrato, em tempo hábil, situação que demandar decisão ou adoção de medidas que ultrapassem sua competência, para que adote as medidas necessárias e saneadoras, se for o caso;

V - realizar a conferência de notas fiscais, faturas ou documentos equivalentes, os documentos exigidos para o pagamento bem como verificar a manutenção das condições de habilitação da contratada e, após o ateste, encaminhar ao gestor de contrato para ratificação;

Art.3º Compete ao gestor e fiscal do contrato, de acordo com o art. 3º, da Instrução Normativa nº 012/2023/SEPLAG que "Dispõe sobre a obrigatoriedade de utilização do Sistema de Aquisições Governamentais - SIAG nas aquisições e contratações públicas realizadas pelos órgãos e entidades do Poder Executivo do Estado de Mato Grosso e a regulamentação do inciso X do art. 197 do Decreto nº 1.525, de 23 de novembro de 2022.", respectivamente, sem prejuízo de outras atribuições, descritas no contrato ou instrumento congêneres;

Art.3ºA gestão contratual deverá ser realizada integralmente no módulo de contratos do Sistema SIAG, visando à regular disponibilidade de informações no sistema e no Portal Transparência do Poder Executivo do Estado de Mato Grosso, sendo obrigatória a inserção das seguintes informações:

- I - empenho da despesa;
- II - nota fiscal da empresa;
- III - atesto da nota fiscal, identificando cada item contratado;
- IV - documento da liquidação de pagamento (LIQ);
- V - documento de pagamento - Nota de Ordem Bancária (NOB).

Parágrafo único Os documentos previstos nos incisos I e II deste artigo, além de serem inseridos no Sistema SIAG, deverão ser anexados ao SIGADOC antes do efetivo pagamento da nota fiscal.

[...]

Art. 9º Os procedimentos estabelecidos no manual do sistema SIAG deverão ser observados para acesso ao sistema e operacionalização da plataforma.

Art.10 O descumprimento dos procedimentos previstos nesta Instrução Normativa sujeitará às respectivas unidades orçamentárias ao regime orçamentário e financeiro cautelar. (IN nº 12/2023/SEPLAG - DOE 28.563 de 15/08/2023).

Art. 4º Esta portaria produz efeitos a partir da sua publicação.

REGISTRADA, PUBLICADA, CUMPRADA-SE.

PALÁCIO DO GOVERNO.

Cuiabá - MT, junho de 2024.

Francisco Serafim de Barros

Presidente do Instituto de Terras de Mato Grosso - INTERMAT

Protocolo 1595157

INDEA

INSTITUTO DE DEFESA AGROPECUÁRIA

EDITAL DE NOTIFICAÇÃO Nº 029/2024/INDEA-MT

A PRESIDENTE DO INSTITUTO DE DEFESA AGROPECUÁRIA DE MATO GROSSO, no uso de suas atribuições legais que lhe confere o ATO N.º 671/2021 de 20 de JANEIRO de 2021. Considerando a devolução do Aviso de Recebimento pela Empresa de Correios e Telégrafos assinalando a inexistência do endereço e/ou que o destinatário não reside no endereço declinado pelo remetente, ou considerando que o Autuado reside em lugar incerto e não sabido.

NOTIFICAÇÃO:

Os autuados, pessoas físicas ou jurídicas, abaixo relacionadas, para apresentar Defesa Administrativa ou pagamento da multa, no prazo de 30 (trinta) dias da data da publicação.

AUTUADO	CPF/CNPJ	Nº AUTO DE INFRAÇÃO	PROTOCOLO SEPLAG/SIGADOC
ADEMIR TOSHIBA OTHA	276.078.478-98	40213/20023	INDEAMT-PRO-2023/21104
LONGUPING HIGH - TECH BIOTECNOLOGIA LTDA	08.864.422/0014-31	39848/2023	INDEAMT-PRO-2023/18228
EDSON FERREIRA	567.935.611-20	37284/2023	INDEAMT-PRO-2023/20893
AGRO NORTE PESQUISA E SEMENTES SUL LTDA	27.119.516/000106	41614/2024	INDEAMT-PRO-2024/04846
AYR DIAS DE CARVALHO	378.822.791-53	40664/2023	INDEAMT-PRO-2024/00459
BENEDITO LUIZ GASPAS	277.463.301-00	40896/2024	INDEAMT-PRO-2024/00802
ELISMAR DIAS DO NASCIMENTO	002.611.181-02	41045/2024	INDEAMT-PRO-2024/06877
MARIA DE FATIMA NAVES	769.029.609-25	41682/2024	INDEAMT-PRO-2024/04875
LINDOLFO SCHAKOFSKI	441.679.700-15	41861/2024	INDEAMT-PRO-2024/07148
SYNGENTA PROTEÇÃO DE CULTIVOS LTDA	60.744.463/0041-87	41899/2024	INDEAMT-PRO-2024/06764
KELEN CRISTINA FIGUEIRO MOURA	017.309.201-28	41843/2024	INDEAMT-PRO-2024/08999
BENEDITO ANTONIO GASPAS GOULART	412.558.369-20	40897/2024	INDEAMT-PRO-2024/00800
CÍNTIA DA SILVA WENDLAND	014.871.970-60	36065/2023	INDEAMT-PRO-2023/19156
JOAO HENRIQUE PAULO GOMES JUNIOR	658.495.072-72	39822/2023	INDEAMT-PRO-2023/19184
AGRILEAN INPURS S.A	47.983.211/0003-17	36965/2023	INDEAMT-PRO-2023/22714
WELLINGTON FERREIRA TOFFOLIS	039.575.721-50	41046/2024	INDEAMT-PRO-2024/07077
LINDOLFO SCHAKOFSKI	441.679.700-15	41868/2024	INDEAMT-PRO-2024/08958
FMC QUIMICA DO BRASIL LTDA	04.136.367/0008-64	42030/2024	INDEAMT-PRO-2024/07642
PEDRO BARBOSA DE SOUZA	716.352.021-24	41489/2024	INDEAMT-PRO-2024/04192
ROQUE MOKFA	299.960.071-20	41569/2024	INDEAMT-PRO-2024/05944
PEDRO BARBOSA DE SOUZA	716.352.021-24	41488/2024	INDEAMT-PRO-2024/04191

BRAVO ARMAZENS GERAIS LTDA	01.759.112/0009-40	36716/2023	INDEAMT-PRO-2023/03386
DANILO SILVA BARBOSA	022.759.901-27	40845/2024	INDEAMT-PRO-2024/05178
SYNGENTA PROTECAO DE CULTIVOS LTDA	60.744.463/0041-87	42141/2024	INDEAMT-PRO-2024/08335
SUMITOMO CHEMICAL BRASIL INDUSTRIA QUIMICA S.A	07.467.822/0010-17	41885/2024	INDEAMT-PRO-2024/08336
EVANDRO CARLOS DOS SANTOS	024.311.299-85	28330/2020	INDEAMT-PRO-2023/13838
CÉSAR FELINI	690.999.791-34	40801/2023	INDEAMT-PRO-2024/03660
RAFAEL REDIVO	011.697.661-61	42005/2024	INDEAMT-PRO-2024/07643
ROBSON PRUDENTE DE SOUZA	722.936.081-15	40033/2024	INDEAMT-PRO-2024/06751

EMANUELE G. DE ALMEIDA
Presidente do INDEA
(original assinada)

EDITAL DE NOTIFICAÇÃO Nº 030/2024/INDEA-MT

A PRESIDENTE DO INSTITUTO DE DEFESA AGROPECUARIA DE MATO GROSSO, no uso de suas atribuições legais que lhe confere o ATO N.º 671/2021 de 20 de JANEIRO de 2021. Considerando a devolução do Aviso de Recebimento pela Empresa de Correios e Telégrafos assinalando a inexistência do endereço e/ou que o destinatário não reside no endereço declinado pelo remetente, ou considerando que o Autuado reside em lugar incerto e não sabido.

NOTIFICA:

Os autuados, pessoas físicas ou jurídicas, abaixo relacionadas, para apresentar Recurso Administrativo em face da decisão proferida, ou pagamento da multa, no prazo de 30 (trinta) dias da data da publicação. A não apresentação de recurso ou pagamento da multa no prazo deste edital ensejará no encaminhamento para inscrição em dívida ativa e demais providencias.

AUTUADO	CPF/CNPJ	Nº AUTO DE INFRAÇÃO	PROTOCOLO SEPLAG/SIGADOC
LOURIVAN TAVARES PEREIRA	960.652.061-72	73627/2015	INDEAMT-PRO-2024/04159
CRISTINA PIRES BEZERRA	095.438.821-69	78965/2019	INDEAMT-PRO-2024/04156
VALDIR DAROIT	332.784.079-20	35262/2022	INDEAMT-PRO-2022/18112
JOÃO BATISTA RODRIGUES DA SILVA	318.061.121-91	46495/2015	INDEAMT-PRO-2024/04150
ILÁRIO JUCHEN	227.537.450-72	28742/2020	INDEAMT-PRO-2023/10425
WENDER MATHEUS CANDIDO ALVARES	046.522.431-39	280941/2021	INDEAMT-PRO-2023/03863
AUFEU GONÇALVES DE LIMA	399.150.506-15	32876/2021	INDEAMT-PRO-2023/05144
RENALDO SANTOS ARAUJO	266.106.551-20	32832/2021	INDEAMT-PRO-2022/02579
RENALDO SANTOS ARAUJO	266.106.551-20	32831/2021	INDEAMT-PRO-2022/02575
SADI PAZINI	220.692.189-15	28257/2020	INDEAMT-PRO-2023/10434

RENALDO SANTOS ARAUJO	266.106.551-20	30091/2020	INDEAMT-PRO-2022/18081
RENALDO SANTOS ARAUJO	266.106.551-20	32833/2021	INDEAMT-PRO-2022/02577

EMANUELE G. DE ALMEIDA
Presidente do INDEA
(original assinada)

EDITAL DE NOTIFICAÇÃO Nº 031/2024/INDEA-MT

A PRESIDENTE DO INSTITUTO DE DEFESA AGROPECUARIA DE MATO GROSSO, no uso de suas atribuições legais que lhe confere o ATO N.º 671/2021 de 20 de JANEIRO de 2021. Considerando a devolução do Aviso de Recebimento pela Empresa de Correios e Telégrafos assinalando a inexistência do endereço e/ou que o destinatário não reside no endereço declinado pelo remetente, ou considerando que o Autuado reside em lugar incerto e não sabido.

NOTIFICA:

Os autuados, pessoas físicas ou jurídicas, abaixo relacionadas, para pagamento da multa, no prazo de 30 (trinta) dias da data da publicação. O não pagamento da multa no prazo deste edital ensejará no encaminhamento para inscrição em dívida ativa e demais providencias.

AUTUADO	CPF/CNPJ	Nº AUTO DE INFRAÇÃO	PROTOCOLO SEPLAG/SIGADOC
LF LEILÕES	24.844.280/0001-82	0876/2019	INDEAMT-PRO-2023/14397
LUCAS LUIZ COSTA BEBER	003.191.461-62	049/034/2019	INDEAMT-PRO-2024/04210
LUCAS LUIZ COSTA BEBER	003.191.461-62	028/034/2019	INDEAMT-PRO-2024/04208

EMANUELE G. DE ALMEIDA
Presidente do INDEA
(original assinada)

EDITAL DE NOTIFICAÇÃO Nº 032/2024/INDEA-MT

A PRESIDENTE DO INSTITUTO DE DEFESA AGROPECUARIA DE MATO GROSSO, no uso de suas atribuições legais que lhe confere o ATO N.º 671/2021 de 20 de JANEIRO de 2021. Considerando a devolução do Aviso de Recebimento pela Empresa de Correios e Telégrafos assinalando a inexistência do endereço e/ou que o destinatário não reside no endereço declinado pelo remetente, ou considerando que o Autuado reside em lugar incerto e não sabido.

NOTIFICA:

Os autuados, pessoas físicas ou jurídicas, abaixo relacionadas, para ciência da decisão em 1º instancia - INDEA/MT e posteriormente arquivamento, pois fora julgado improcedente a referida Autuação.

AUTUADO	CPF/CNPJ	Nº AUTO DE INFRAÇÃO	PROTOCOLO SEPLAG/SIGADOC
JOSÉ GEOVALDO DA SILVA	021.896.401-30	33302/2022	INDEAMT-PRO-2022/00285
JHORDAM GUIMARAES YASBECH	058.178.221-64	33635/2022	INDEAMT-PRO-2022/04272
JOSE GAETA PINTO DE BARROS	021.755.171-87	33284/2022	INDEAMT-PRO-2022/00035
HEITOR ABRANTES	018.995.811-11	33865/2022	INDEAMT-PRO-2022/04292
MARCIO BRAS BLANCO TELES	970.968.301-20	32228 / 2021	INDEAMT-PRO- 2022/00010
MAURO AIELLO	384.528.041-72	33493/2022	INDEAMT-PRO-2022/03299

ADEMIR OLIVEIRA MORAIS	001.831.402-30	33982/2022	INDEAMT-PRO-2022/04293
PEDRO JULIO FINATTO	764.918.469-20	33747/2022	INDEAMT-PRO-2022/04027

EMANUELE G. DE ALMEIDA
Presidente do INDEA
(original assinada)

Protocolo 1587120

**EXTRATO DO 4º TERMO ADITIVO DO CONTRATO
N.º 013/2020/INDEA-MT
PROCESSO INDEAMT-PRO-2024/03835**

CONTRATANTE: INSTITUTO DE DEFESA AGROPECUÁRIA DO ESTADO DE MATO GROSSO - INDEA/MT.

CONTRATADA: W.A. EQUIPAMENTOS E SERVIÇOS LTDA.

OBJETO: Constitui objeto do presente Termo de Aditivo prorrogar a vigência constante na CLÁUSULA TERCEIRA - DA VIGÊNCIA, que trata da contratação de empresa especializada na prestação de serviços em solução de outsourcing, com fundamento no inciso IV, do artigo 57 da Lei n.º 8.666 de 21/06/1993.

DA FUNDAMENTAÇÃO LEGAL: O presente contrato administrativo tem como fundamento a Lei n.º 8.666 de 21 de junho de 1993, e suas alterações, Lei n.º 10.520 de 17 de julho de 2002 e Decreto n.º 840/2017.

DA VIGÊNCIA: A vigência será prorrogada por 12 (doze) meses, compreendendo o período de 03 de julho de 2024 a 02 de julho de 2025.

DA DOTAÇÃO ORÇAMENTÁRIA: Órgão: 17303; Projeto: 2007.9900; Natureza de Despesa: 3390.4000; Fonte: 1.759.0000.

DA FISCALIZAÇÃO: A fiscalização será exercida pelo servidor FABIO VINICIUS DA SILVA - matrícula n.º 249.995 e Fiscal Substituto o servidor AROLDI PANIAGO JUNIOR - matrícula n.º 252.759.

RATIFICAÇÃO: Ficam inalteradas as demais cláusulas do instrumento contratual primitivo.

DATA DE ASSINATURA: Cuiabá-MT, 26 de junho de 2024.

ASSINAM: EMANUELE GONÇALINA DE ALMEIDA - PRESIDENTE/INDEA-MT. WELLINGTON REINALDO NABUCO - REPRESENTANTE/W.A. EQUIPAMENTOS E SERVIÇOS LTDA.

Protocolo 1595277

PORTARIA N.º 178/2024/INDEA-MT

A Presidente do Instituto de Defesa Agropecuária do Estado de Mato Grosso - INDEA/MT, no uso de suas atribuições legais e considerando o disposto na Lei n.º 9.070 de 24 de dezembro de 2008, alterada pela Lei n.º 10.041 de 03 de janeiro de 2014 e no Decreto n.º 1.303 de 03 de março de 2022.

RESOLVE:

Art. 1º - Retificar em parte a Portaria n.º 115/2024 de 22 de abril de 2024, publicada no Diário Oficial n.º 28.728 de 23/04/2024 na página 94.

ONDE SE LÊ:

FISCAL ESTADUAL DE DEFESA AGROPECUÁRIA E FLORESTAL				
Processo Nº	Matrícula	SERVIDOR	Ciclo Avaliativo	Nota
INDEAMT-PRO-2024/03346	127470	Dinarti Vitor de Almeida	15/12/2023	99.06
		Carli Junior	14/12/2024	

LEIA-SE:

FISCAL ESTADUAL DE DEFESA AGROPECUÁRIA E FLORESTAL				
Processo Nº	Matrícula	SERVIDOR	Ciclo Avaliativo	Nota
INDEAMT-PRO-2024/03346	127470	Dinarti Vitor de Almeida	15/12/2022	99.06
		Carli Junior	14/12/2023	

Art. 2º - Esta Portaria entra em vigor na data de sua publicação.

Registrada e Publicada, Cumpra-se.

Cuiabá, 25 de junho de 2024.

EMANUELE G. DE ALMEIDA
Presidente do INDEA-MT

Protocolo 1595276

MT.GOV.BR



EM TODO ESTADO, MAIS DE

50 MIL VAGAS PARA CURSOS

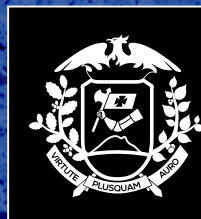

Governo de Mato Grosso

DEPARTAMENTO ESTADUAL DE TRÂNSITO

DEPARTAMENTO ESTADUAL DE TRÂNSITO

NOTIFICAÇÃO DE AUTUAÇÃO

EDITAL ELETRÔNICO DE NOTIFICAÇÃO DE AUTUAÇÃO

O Departamento Estadual de Trânsito, na qualidade de autoridade de trânsito, em conformidade com as competências estabelecidas pela Lei nº 9.503/97 – Código de Trânsito Brasileiro, artigo 281 e Resolução nº 918/2022 do CONTRAN – Conselho Nacional de Trânsito, NOTIFICA OS PROPRIETÁRIOS DOS VEÍCULOS abaixo, concedendo-lhes o prazo para indicação de condutor/infrator e para interposição de defesa prévia até a data limite, junto ao órgão atuador.

DOCUMENTAÇÃO: Requerimento assinado, com as razões da defesa; Cópia da notificação da autuação; Cópia do CRLV - documento do veículo; Cópia do documento de identificação (RG, CPF ou CNH) e procuração (quando for o caso). No caso de pessoa jurídica, apresentar os documentos que comprovem a representação. OBS. Deverá ser protocolado um requerimento para cada infração, com a documentação necessária.

Placa	Nº AIT	Dt Infração	Dt Postagem	Cód. Infração	Dt Limite Indicação condutor/infrator	Dt Limite Defesa	Vi. Multa
QBT6A19	DT00JB303G	29/05/2024	05/06/2024	7366-2	19/07/2024	05/08/2024	R\$130,16
NPL7306	DT008I301C	29/05/2024	05/06/2024	5010-0	19/07/2024	05/08/2024	R\$880,41
SDB3172	DT008I301D	29/05/2024	05/06/2024	5746-3	19/07/2024	05/08/2024	R\$130,16
KPX4J52	DT008Z30JK	29/05/2024	05/06/2024	6599-2	19/07/2024	05/08/2024	R\$293,47
NJN2388	DT008Z30JD	29/05/2024	05/06/2024	7234-0	19/07/2024	05/08/2024	R\$130,16
NJN2388	DT008Z30JE	29/05/2024	05/06/2024	6599-2	19/07/2024	05/08/2024	R\$293,47
NJN2388	DT008Z30JF	29/05/2024	05/06/2024	7340-0	19/07/2024	05/08/2024	R\$130,16
NPI4J73	DT008Z30JL	29/05/2024	05/06/2024	5010-0	19/07/2024	05/08/2024	R\$880,41
NTX1J59	DT008Z30JC	29/05/2024	05/06/2024	5169-1	19/07/2024	05/08/2024	R\$2.934,70
QBH8H74	DT008Z30JG	29/05/2024	05/06/2024	7340-0	19/07/2024	05/08/2024	R\$130,16
QCA2H97	DT008Z30JI	29/05/2024	05/06/2024	7340-0	19/07/2024	05/08/2024	R\$130,16
QCA2H97	DT008Z30JJ	29/05/2024	05/06/2024	6599-2	19/07/2024	05/08/2024	R\$293,47
QCNA4A64	DT008Z30JM	29/05/2024	05/06/2024	7340-0	19/07/2024	05/08/2024	R\$130,16
RR15C71	DT008Z30JP	29/05/2024	05/06/2024	5010-0	19/07/2024	05/08/2024	R\$880,41
RR15C71	DT008Z30JQ	29/05/2024	05/06/2024	6599-2	19/07/2024	05/08/2024	R\$293,47
RR15C71	DT008Z30JR	29/05/2024	05/06/2024	5118-0	19/07/2024	05/08/2024	R\$880,41
SPE1C17	DT008Z30JH	29/05/2024	05/06/2024	5010-0	19/07/2024	05/08/2024	R\$880,41
SPG1180	DT008Z30JN	29/05/2024	05/06/2024	7340-0	19/07/2024	05/08/2024	R\$130,16
SPG1180	DT008Z30JO	29/05/2024	05/06/2024	5010-0	19/07/2024	05/08/2024	R\$880,41
NUB4222	DT006W401R	29/05/2024	05/06/2024	7340-0	19/07/2024	05/08/2024	R\$130,16
NUB4222	DT006W401S	29/05/2024	05/06/2024	6599-2	19/07/2024	05/08/2024	R\$293,47
NUB4222	DT006W401T	29/05/2024	05/06/2024	5738-0	19/07/2024	05/08/2024	R\$293,47
QCX9426	DT006W401U	29/05/2024	05/06/2024	7340-0	19/07/2024	05/08/2024	R\$130,16
RRU3J51	DT006W401V	29/05/2024	05/06/2024	7340-0	19/07/2024	05/08/2024	R\$130,16
RRU3J51	DT006W401W	29/05/2024	05/06/2024	6599-2	19/07/2024	05/08/2024	R\$293,47
RAP1D84	DT009H403P	29/05/2024	05/06/2024	5010-0	19/07/2024	05/08/2024	R\$880,41
OBDS359	DT009K107N	29/05/2024	05/06/2024	5010-0	19/07/2024	05/08/2024	R\$880,41
CUT7D00	DT001T70L7	29/05/2024	05/06/2024	7633-2	19/07/2024	05/08/2024	R\$293,47
NUF3H18	DT001T70L6	29/05/2024	05/06/2024	5274-1	19/07/2024	05/08/2024	R\$2.934,70
NTX5696	DT00ME103G	29/05/2024	05/06/2024	6599-2	19/07/2024	05/08/2024	R\$293,47
JZP2152	DT0047408K	30/05/2024	05/06/2024	5010-0	19/07/2024	05/08/2024	R\$880,41
JZP2152	DT0047408L	30/05/2024	05/06/2024	5118-0	19/07/2024	05/08/2024	R\$880,41
JZP2152	DT0047408M	30/05/2024	05/06/2024	6599-2	19/07/2024	05/08/2024	R\$293,47
NHD2056	DT0047408N	29/05/2024	05/06/2024	7579-0	19/07/2024	05/08/2024	R\$2.934,70
OBK1H46	DT0047408J	30/05/2024	05/06/2024	5010-0	19/07/2024	05/08/2024	R\$880,41
IWI1398	DT00EP6002	29/05/2024	05/06/2024	5720-0	19/07/2024	05/08/2024	R\$195,23
JHL1E48	DT00EP6003	29/05/2024	05/06/2024	5410-0	19/07/2024	05/08/2024	R\$130,16
AJX6817	DT00CI505V	29/05/2024	05/06/2024	5169-1	19/07/2024	05/08/2024	R\$2.934,70
QBA6580	DT00CI505T	29/05/2024	05/06/2024	6599-2	19/07/2024	05/08/2024	R\$293,47
QBA6580	DT00CI505U	29/05/2024	05/06/2024	5835-0	19/07/2024	05/08/2024	R\$195,23
QCO4140	DT00CI505R	29/05/2024	05/06/2024	6599-2	19/07/2024	05/08/2024	R\$293,47
QCO4140	DT00CI505S	29/05/2024	05/06/2024	5010-0	19/07/2024	05/08/2024	R\$880,41
SPI5J25	DT00CI505W	29/05/2024	05/06/2024	5010-0	19/07/2024	05/08/2024	R\$880,41
SPI5J25	DT00CI505X	29/05/2024	05/06/2024	6637-2	19/07/2024	05/08/2024	R\$195,23
QBZ0J36	DT008W10HG	28/05/2024	05/06/2024	5169-1	19/07/2024	05/08/2024	R\$2.934,70
QBZ0J36	DT008W10HH	28/05/2024	05/06/2024	5010-0	19/07/2024	05/08/2024	R\$880,41
MEI2241	DT00H1100M	29/05/2024	05/06/2024	7374-0	19/07/2024	05/08/2024	R\$293,47
MEI2281	DT00H1100L	29/05/2024	05/06/2024	7374-0	19/07/2024	05/08/2024	R\$293,47
RBX8G50	DT00H1100K	29/05/2024	05/06/2024	7374-0	19/07/2024	05/08/2024	R\$293,47
KAE6C92	DT007830CB	29/05/2024	05/06/2024	6599-2	19/07/2024	05/08/2024	R\$293,47
KAE6C92	DT007830CD	29/05/2024	05/06/2024	5010-0	19/07/2024	05/08/2024	R\$880,41
KAE6C92	DT007830CE	29/05/2024	05/06/2024	6653-2	19/07/2024	05/08/2024	R\$195,23
OAU5A91	DT008D4049	29/05/2024	05/06/2024	5010-0	19/07/2024	05/08/2024	R\$880,41
EQQ5027	DT008W10HZ	29/05/2024	05/06/2024	5045-0	19/07/2024	05/08/2024	R\$293,47
EQQ5027	DT008W10I0	29/05/2024	05/06/2024	6599-2	19/07/2024	05/08/2024	R\$293,47
JYPOA76	DT008W10HP	29/05/2024	05/06/2024	6912-0	19/07/2024	05/08/2024	R\$88,38
JYPOA76	DT008W10HQ	29/05/2024	05/06/2024	7340-0	19/07/2024	05/08/2024	R\$130,16
JYPOA76	DT008W10HR	29/05/2024	05/06/2024	6637-2	19/07/2024	05/08/2024	R\$195,23
NJP8113	DT008W10HM	29/05/2024	05/06/2024	6599-2	19/07/2024	05/08/2024	R\$293,47
NJP8113	DT008W10HN	29/05/2024	05/06/2024	6912-0	19/07/2024	05/08/2024	R\$88,38
NTX1J59	DT008W10HU	29/05/2024	05/06/2024	6599-2	19/07/2024	05/08/2024	R\$293,47
NTX1J59	DT008W10HY	29/05/2024	05/06/2024	7340-0	19/07/2024	05/08/2024	R\$130,16
OXV9C72	DT008W10I1	29/05/2024	05/06/2024	5010-0	19/07/2024	05/08/2024	R\$880,41
OXV9C72	DT008W10I2	29/05/2024	05/06/2024	6637-2	19/07/2024	05/08/2024	R\$195,23
QBZ8B61	DT008W10HT	29/05/2024	05/06/2024	7340-0	19/07/2024	05/08/2024	R\$130,16
QBZ8B61	DT008W10HV	29/05/2024	05/06/2024	6912-0	19/07/2024	05/08/2024	R\$88,38
QBZ8B61	DT008W10HW	29/05/2024	05/06/2024	5010-0	19/07/2024	05/08/2024	R\$880,41
QBZ8B61	DT008W10HX	29/05/2024	05/06/2024	5061-0	19/07/2024	05/08/2024	R\$880,41
QOK3B78	DT00IH107J	29/05/2024	05/06/2024	7366-2	19/07/2024	05/08/2024	R\$130,16
NJD9276	DT00FE503H	29/05/2024	05/06/2024	5045-0	19/07/2024	05/08/2024	R\$293,47
QBF0120	DT002M10KG	29/05/2024	05/06/2024	7633-1	19/07/2024	05/08/2024	R\$293,47
JZK8941	DT00D1204E	29/05/2024	05/06/2024	6599-2	19/07/2024	05/08/2024	R\$293,47

Placa	Nº AIT	Dt Infração	Dt Postagem	Cód. Infração	Dt Limite Indicação condutor/Infrator	Dt Limite Defesa	Vi. Multa
JZK8941	DT00D1204F	29/05/2024	05/06/2024	5010-0	19/07/2024	05/08/2024	R\$880,41
JZK8941	DT00D1204G	29/05/2024	05/06/2024	5274-1	19/07/2024	05/08/2024	R\$2.934,70
JZK8941	DT00D1204H	29/05/2024	05/06/2024	6637-1	19/07/2024	05/08/2024	R\$195,23
JZK8941	DT00D1204I	29/05/2024	05/06/2024	5835-0	19/07/2024	05/08/2024	R\$195,23
JZX5869	DT00D1204J	29/05/2024	05/06/2024	5010-0	19/07/2024	05/08/2024	R\$880,41
SP1Zf86	DT00AW2014	29/05/2024	05/06/2024	6580-0	19/07/2024	05/08/2024	R\$293,47
RWO1A88	DT00C110UH	29/05/2024	05/06/2024	5746-3	19/07/2024	05/08/2024	R\$130,16
QQH1G88	DT00A9204N	29/05/2024	05/06/2024	7366-2	19/07/2024	05/08/2024	R\$130,16
KAF1924	DT00P30HT	29/05/2024	05/06/2024	5185-2	19/07/2024	05/08/2024	R\$195,23
KAF1924	DT00P30HV	29/05/2024	05/06/2024	6599-2	19/07/2024	05/08/2024	R\$293,47
KEZ0443	DT00P30HR	29/05/2024	05/06/2024	5185-1	19/07/2024	05/08/2024	R\$195,23
RAZOE43	DT00P30HS	29/05/2024	05/06/2024	7242-2	19/07/2024	05/08/2024	R\$130,16
JZY9367	DT00BN10RO	29/05/2024	05/06/2024	5010-0	19/07/2024	05/08/2024	R\$880,41
JZY9367	DT00BN10RP	29/05/2024	05/06/2024	6653-1	19/07/2024	05/08/2024	R\$195,23
NIY0215	DT00BN10RN	29/05/2024	05/06/2024	6599-2	19/07/2024	05/08/2024	R\$293,47
RRZ1193	DT00BN10RQ	29/05/2024	05/06/2024	7366-2	19/07/2024	05/08/2024	R\$130,16
QBx8D68	DT00Q205U	29/05/2024	05/06/2024	5010-0	19/07/2024	05/08/2024	R\$880,41
AQY0G97	DT003A70DY	29/05/2024	05/06/2024	6599-2	19/07/2024	05/08/2024	R\$293,47
CXQ9245	DT003A70E3	29/05/2024	05/06/2024	6599-2	19/07/2024	05/08/2024	R\$293,47
HSY6247	DT003A70E1	29/05/2024	05/06/2024	6769-0	19/07/2024	05/08/2024	R\$130,16
KAM2182	DT003A70E0	29/05/2024	05/06/2024	6599-2	19/07/2024	05/08/2024	R\$293,47
RRV7G34	DT003A70E4	29/05/2024	05/06/2024	6599-2	19/07/2024	05/08/2024	R\$293,47
NJ01911	DT00O7103X	29/05/2024	05/06/2024	6599-2	19/07/2024	05/08/2024	R\$293,47
OAV3541	DT00O7103Z	29/05/2024	05/06/2024	7579-0	19/07/2024	05/08/2024	R\$2.934,70
RAZ7F22	DT00O71040	29/05/2024	05/06/2024	6599-2	19/07/2024	05/08/2024	R\$293,47
SPG0G81	DT00O7103Y	29/05/2024	05/06/2024	5010-0	19/07/2024	05/08/2024	R\$880,41
OBG0542	DT002F43LO	29/05/2024	05/06/2024	7579-0	19/07/2024	05/08/2024	R\$2.934,70
OBG0542	DT002F43LP	29/05/2024	05/06/2024	6599-2	19/07/2024	05/08/2024	R\$293,47
QBV7364	DT00CW602G	29/05/2024	05/06/2024	5380-0	19/07/2024	05/08/2024	R\$130,16
NGG6442	DT00GX6016	28/05/2024	05/06/2024	6599-2	19/07/2024	05/08/2024	R\$293,47
NJA5875	DT00IF2011	29/05/2024	05/06/2024	7030-1	19/07/2024	05/08/2024	R\$293,47
NJA5875	DT00IF201K	29/05/2024	05/06/2024	6653-1	19/07/2024	05/08/2024	R\$195,23
RAP6H61	DT002D40IO	29/05/2024	05/06/2024	7366-2	19/07/2024	05/08/2024	R\$130,16
RRT0B11	DT002D40IN	29/05/2024	05/06/2024	7633-2	19/07/2024	05/08/2024	R\$293,47
SPM0D84	DT002D40IM	29/05/2024	05/06/2024	7366-2	19/07/2024	05/08/2024	R\$130,16
QCX4592	DT002G309Q	29/05/2024	05/06/2024	5274-2	19/07/2024	05/08/2024	R\$2.934,70
QCX4592	DT002G309R	29/05/2024	05/06/2024	6599-2	19/07/2024	05/08/2024	R\$293,47
QCX4592	DT002G309S	29/05/2024	05/06/2024	5010-0	19/07/2024	05/08/2024	R\$880,41
NIY9263	DT0012304Y	29/05/2024	05/06/2024	6599-2	19/07/2024	05/08/2024	R\$293,47
NJ2109	DT0012304O	29/05/2024	05/06/2024	6599-2	19/07/2024	05/08/2024	R\$293,47
NJ2109	DT0012304P	29/05/2024	05/06/2024	5045-0	19/07/2024	05/08/2024	R\$293,47
NJ2109	DT0012304Q	29/05/2024	05/06/2024	6769-0	19/07/2024	05/08/2024	R\$130,16
NJ2109	DT0012304S	29/05/2024	05/06/2024	6556-1	19/07/2024	05/08/2024	R\$293,47
QBY1985	DT0012304T	29/05/2024	05/06/2024	6599-2	19/07/2024	05/08/2024	R\$293,47
QBY1985	DT0012304U	29/05/2024	05/06/2024	7234-0	19/07/2024	05/08/2024	R\$130,16
QAM5F72	DT00H7103E	29/05/2024	05/06/2024	7633-1	19/07/2024	05/08/2024	R\$293,47
QBx5H69	DT007S202W	29/05/2024	05/06/2024	5819-1	19/07/2024	05/08/2024	R\$880,41
DPI6580	DT007B403Z	29/05/2024	05/06/2024	5029-1	19/07/2024	05/08/2024	R\$880,41
NUC8700	DT007B4040	29/05/2024	05/06/2024	5037-1	19/07/2024	05/08/2024	R\$586,94
SPE3F85	DT007B403V	29/05/2024	05/06/2024	5029-1	19/07/2024	05/08/2024	R\$880,41
JYV1559	DT005B501I	29/05/2024	05/06/2024	5819-4	19/07/2024	05/08/2024	R\$880,41
JYV1559	DT005B501J	29/05/2024	05/06/2024	6637-1	19/07/2024	05/08/2024	R\$195,23
JYV1559	DT005B501K	29/05/2024	05/06/2024	6726-1	19/07/2024	05/08/2024	R\$195,23
JYV1559	DT005B501L	29/05/2024	05/06/2024	5010-0	19/07/2024	05/08/2024	R\$880,41
JZU1J34	DT009J30H1	29/05/2024	05/06/2024	5010-0	19/07/2024	05/08/2024	R\$880,41
NIZ1J34	DT009J30GZ	29/05/2024	05/06/2024	6599-2	19/07/2024	05/08/2024	R\$293,47
NTX1577	DT009J30H0	29/05/2024	05/06/2024	6599-2	19/07/2024	05/08/2024	R\$293,47
OBE4J90	DT009J30H4	29/05/2024	05/06/2024	6173-2	19/07/2024	05/08/2024	R\$195,23
QBY3340	DT009J30H2	29/05/2024	05/06/2024	5169-1	19/07/2024	05/08/2024	R\$2.934,70
QBY5861	DT009J30H3	29/05/2024	05/06/2024	7030-1	19/07/2024	05/08/2024	R\$293,47
KEJ1374	DT007510GA	29/05/2024	05/06/2024	6041-2	19/07/2024	05/08/2024	R\$195,23
KEJ1374	DT007510GB	29/05/2024	05/06/2024	5010-0	19/07/2024	05/08/2024	R\$880,41
NPC4295	DT007510GF	29/05/2024	05/06/2024	5738-0	19/07/2024	05/08/2024	R\$293,47
RAX1B89	DT007510GC	29/05/2024	05/06/2024	6041-2	19/07/2024	05/08/2024	R\$195,23
RAZ6B30	DT007510GD	29/05/2024	05/06/2024	5738-0	19/07/2024	05/08/2024	R\$293,47
RAZ6B30	DT007510GE	29/05/2024	05/06/2024	6599-2	19/07/2024	05/08/2024	R\$293,47
JZY9367	DT00BP10N0	29/05/2024	05/06/2024	6599-2	19/07/2024	05/08/2024	R\$293,47
NIY1H57	DT00BP10MY	29/05/2024	05/06/2024	5010-0	19/07/2024	05/08/2024	R\$880,41
NJG7183	DT00BP10MZ	29/05/2024	05/06/2024	5010-0	19/07/2024	05/08/2024	R\$880,41
RATOC81	DT00BP10MX	29/05/2024	05/06/2024	5010-0	19/07/2024	05/08/2024	R\$880,41
GDG9E23	DT006Y3033	29/05/2024	05/06/2024	5185-1	19/07/2024	05/08/2024	R\$195,23
JZL5459	DT006Y302X	29/05/2024	05/06/2024	5185-1	19/07/2024	05/08/2024	R\$195,23
NJC6395	DT006Y3032	29/05/2024	05/06/2024	5185-1	19/07/2024	05/08/2024	R\$195,23
ODV4982	DT006Y302W	29/05/2024	05/06/2024	5185-1	19/07/2024	05/08/2024	R\$195,23
OHR9J59	DT006Y302Y	29/05/2024	05/06/2024	5185-1	19/07/2024	05/08/2024	R\$195,23
QBU2555	DT006Y3031	29/05/2024	05/06/2024	5185-1	19/07/2024	05/08/2024	R\$195,23
QCB1G09	DT006Y3034	29/05/2024	05/06/2024	5185-1	19/07/2024	05/08/2024	R\$195,23
QXP1H43	DT006Y302Z	29/05/2024	05/06/2024	5185-1	19/07/2024	05/08/2024	R\$195,23
SPE6B28	DT006Y3035	29/05/2024	05/06/2024	7633-2	19/07/2024	05/08/2024	R\$293,47
NKX7979	DT00C110UJ	29/05/2024	05/06/2024	5169-1	19/07/2024	05/08/2024	R\$2.934,70
QB08026	DT00C110UK	29/05/2024	05/06/2024	5479-0	19/07/2024	05/08/2024	R\$130,16
QBO2E31	DT00EW10CB	29/05/2024	05/06/2024	5525-0	19/07/2024	05/08/2024	R\$130,16
EPV1E91	DT002B2088	29/05/2024	05/06/2024	7633-2	19/07/2024	05/08/2024	R\$293,47
JZT8589	DT002B2087	29/05/2024	05/06/2024	7633-1	19/07/2024	05/08/2024	R\$293,47
QBO7A30	DT002B208A	29/05/2024	05/06/2024	7633-2	19/07/2024	05/08/2024	R\$293,47
RRR0198	DT002B2086	29/05/2024	05/06/2024	6050-1	19/07/2024	05/08/2024	R\$293,47
QBL8693	DT0019301X	29/05/2024	05/06/2024	6599-2	19/07/2024	05/08/2024	R\$293,47

Placa	Nº AIT	Dt Infração	Dt Postagem	Cód. Infração	Dt Limite Indicação condutor/Infrator	Dt Limite Defesa	Vi. Multa
QBH9153	DT003P204Z	29/05/2024	05/06/2024	5010-0	19/07/2024	05/08/2024	R\$880,41
QBH9153	DT003P2050	29/05/2024	05/06/2024	6599-2	19/07/2024	05/08/2024	R\$293,47
QBH9153	DT003P2051	29/05/2024	05/06/2024	7340-0	19/07/2024	05/08/2024	R\$130,16
OAU3858	DT0028507O	29/05/2024	05/06/2024	6599-2	19/07/2024	05/08/2024	R\$293,47
OBS4G23	DT0028507N	29/05/2024	05/06/2024	6599-2	19/07/2024	05/08/2024	R\$293,47
QCR3340	DT0028507R	29/05/2024	05/06/2024	6599-2	19/07/2024	05/08/2024	R\$293,47
QCR3340	DT0028507S	29/05/2024	05/06/2024	5010-0	19/07/2024	05/08/2024	R\$880,41
QCW3966	DT0028507P	29/05/2024	05/06/2024	6599-2	19/07/2024	05/08/2024	R\$293,47
RRZ2C11	DT002U71L1	28/05/2024	05/06/2024	6653-2	18/07/2024	02/08/2024	R\$195,23
OBO1F66	DT009M207I	29/05/2024	05/06/2024	5010-0	19/07/2024	05/08/2024	R\$880,41
EGK5B24	DT00JV40DP	29/05/2024	05/06/2024	5169-1	19/07/2024	05/08/2024	R\$2.934,70
EJM9B23	DT00JV40DQ	29/05/2024	05/06/2024	6599-2	19/07/2024	05/08/2024	R\$293,47
KAL9H76	DT00JV40DR	29/05/2024	05/06/2024	6599-2	19/07/2024	05/08/2024	R\$293,47
KAL9H76	DT00JV40DS	29/05/2024	05/06/2024	5010-0	19/07/2024	05/08/2024	R\$880,41
NEQ5916	DT00JV40DO	29/05/2024	05/06/2024	5169-1	19/07/2024	05/08/2024	R\$2.934,70
NJK0D77	DT00JV40DI	29/05/2024	05/06/2024	5010-0	19/07/2024	05/08/2024	R\$880,41
NUD8921	DT00JV40DK	29/05/2024	05/06/2024	5045-0	19/07/2024	05/08/2024	R\$293,47
QCR6958	DT00JV40DM	29/05/2024	05/06/2024	5169-1	19/07/2024	05/08/2024	R\$2.934,70
QCR6958	DT00JV40DN	29/05/2024	05/06/2024	5045-0	19/07/2024	05/08/2024	R\$293,47
QCT7139	DT00JV40DJ	29/05/2024	05/06/2024	5010-0	19/07/2024	05/08/2024	R\$880,41
RRU4E90	DT00JV40DL	29/05/2024	05/06/2024	5010-0	19/07/2024	05/08/2024	R\$880,41
JZK4535	DT008I3018	28/05/2024	05/06/2024	5010-0	19/07/2024	05/08/2024	R\$880,41
QBU5A60	DT008I301B	29/05/2024	05/06/2024	5010-0	19/07/2024	05/08/2024	R\$880,41
RAR1C25	DT008I3019	28/05/2024	05/06/2024	6050-2	19/07/2024	05/08/2024	R\$293,47
SBZ9I33	DT008I301A	28/05/2024	05/06/2024	5525-0	19/07/2024	05/08/2024	R\$130,16
FAX8G42	DT00EG10CH	29/05/2024	05/06/2024	5525-0	19/07/2024	05/08/2024	R\$130,16
SPE3C52	DT00EG10CJ	29/05/2024	05/06/2024	5522-2	19/07/2024	05/08/2024	R\$88,38
QBO3426	DT00HG504K	29/05/2024	05/06/2024	5010-0	19/07/2024	05/08/2024	R\$880,41
RAW4J83	DT00HG504M	29/05/2024	05/06/2024	6670-0	19/07/2024	05/08/2024	R\$195,23
RAW4J83	DT00HG504N	29/05/2024	05/06/2024	6653-2	19/07/2024	05/08/2024	R\$195,23
RAW4J83	DT00HG504P	29/05/2024	05/06/2024	5061-0	19/07/2024	05/08/2024	R\$880,41
RAW4J83	DT00HG504Q	29/05/2024	05/06/2024	5274-1	19/07/2024	05/08/2024	R\$2.934,70
RAW4J83	DT00HG504S	29/05/2024	05/06/2024	6661-0	19/07/2024	05/08/2024	R\$195,23
RAW4J83	DT00HG504T	29/05/2024	05/06/2024	5207-0	19/07/2024	05/08/2024	R\$88,38
NAAS574	DT00AN302H	29/05/2024	05/06/2024	5010-0	19/07/2024	05/08/2024	R\$880,41
NAAS574	DT00AN302I	29/05/2024	05/06/2024	7340-0	19/07/2024	05/08/2024	R\$130,16
NJI1967	DT002530DO	29/05/2024	05/06/2024	6599-2	19/07/2024	05/08/2024	R\$293,47
NJI1967	DT002530DP	29/05/2024	05/06/2024	5010-0	19/07/2024	05/08/2024	R\$880,41
RAZ6F24	DT002530DN	29/05/2024	05/06/2024	6599-2	19/07/2024	05/08/2024	R\$293,47
QCL8G57	DT002S60HX	29/05/2024	05/06/2024	7633-1	19/07/2024	05/08/2024	R\$293,47
QCM7I42	DT002S60I2	29/05/2024	05/06/2024	6700-0	19/07/2024	05/08/2024	R\$195,23
KAS6352	DT00KM1088	29/05/2024	05/06/2024	6599-2	19/07/2024	05/08/2024	R\$293,47
KAS6352	DT00KM1089	29/05/2024	05/06/2024	5010-0	19/07/2024	05/08/2024	R\$880,41
KAS6352	DT00KM108A	29/05/2024	05/06/2024	5118-0	19/07/2024	05/08/2024	R\$880,41
NPC8C06	DT00KM1084	29/05/2024	05/06/2024	7340-0	19/07/2024	05/08/2024	R\$130,16
RAL5G63	DT00KM1085	29/05/2024	05/06/2024	6599-2	19/07/2024	05/08/2024	R\$293,47
RAL5G63	DT00KM1086	29/05/2024	05/06/2024	5010-0	19/07/2024	05/08/2024	R\$880,41
RAL5G63	DT00KM1087	29/05/2024	05/06/2024	5118-0	19/07/2024	05/08/2024	R\$880,41
DAD8F83	DT00I740BT	29/05/2024	05/06/2024	5010-0	19/07/2024	05/08/2024	R\$880,41
DAD8F83	DT00I740BV	29/05/2024	05/06/2024	5118-0	19/07/2024	05/08/2024	R\$880,41
QBS4878	DT00I740BX	29/05/2024	05/06/2024	6599-2	19/07/2024	05/08/2024	R\$293,47
RAV8G89	DT00I740BW	29/05/2024	05/06/2024	5010-0	19/07/2024	05/08/2024	R\$880,41
DNT0D39	DT00KO1077	29/05/2024	05/06/2024	5193-0	19/07/2024	05/08/2024	R\$293,47
NPJ3F75	DT00KO1078	29/05/2024	05/06/2024	7340-0	19/07/2024	05/08/2024	R\$130,16
OBR5028	DT00KO1076	29/05/2024	05/06/2024	6599-2	19/07/2024	05/08/2024	R\$293,47
KAP8161	DT00NL101Q	29/05/2024	05/06/2024	5169-1	19/07/2024	05/08/2024	R\$2.934,70
VMH9243	DT00NL101T	29/05/2024	05/06/2024	5169-1	19/07/2024	05/08/2024	R\$2.934,70
NUD2H15	DT00NL101N	29/05/2024	05/06/2024	5169-1	19/07/2024	05/08/2024	R\$2.934,70
NUE5945	DT00NL101M	29/05/2024	05/06/2024	5169-1	19/07/2024	05/08/2024	R\$2.934,70
OAX3378	DT00NL101U	29/05/2024	05/06/2024	5169-1	19/07/2024	05/08/2024	R\$2.934,70
JXW4431	DT00FX30F1	29/05/2024	05/06/2024	6599-2	19/07/2024	05/08/2024	R\$293,47
JYH9032	DT00FX30EU	29/05/2024	05/06/2024	6599-2	19/07/2024	05/08/2024	R\$293,47
JYK4B99	DT00FX30EZ	29/05/2024	05/06/2024	5010-0	19/07/2024	05/08/2024	R\$880,41
JYK4B99	DT00FX30F0	29/05/2024	05/06/2024	5118-0	19/07/2024	05/08/2024	R\$880,41
KAS4755	DT00FX30F5	29/05/2024	05/06/2024	6599-2	19/07/2024	05/08/2024	R\$293,47
KAS4755	DT00FX30F6	29/05/2024	05/06/2024	7340-0	19/07/2024	05/08/2024	R\$130,16
KAS4755	DT00FX30F7	29/05/2024	05/06/2024	5010-0	19/07/2024	05/08/2024	R\$880,41
KAS4755	DT00FX30F9	29/05/2024	05/06/2024	5991-0	19/07/2024	05/08/2024	R\$293,47
NPC3J34	DT00FX30EV	29/05/2024	05/06/2024	6580-0	19/07/2024	05/08/2024	R\$293,47
OAW4331	DT00FX30F2	29/05/2024	05/06/2024	5010-0	19/07/2024	05/08/2024	R\$880,41
OAW4331	DT00FX30F3	29/05/2024	05/06/2024	5118-0	19/07/2024	05/08/2024	R\$880,41
OBP4E58	DT00FX30EW	29/05/2024	05/06/2024	6599-2	19/07/2024	05/08/2024	R\$293,47
OBP4E58	DT00FX30EX	29/05/2024	05/06/2024	5010-0	19/07/2024	05/08/2024	R\$880,41
QBO0222	DT00FX30F4	29/05/2024	05/06/2024	6599-2	19/07/2024	05/08/2024	R\$293,47
JYU9791	DT000F40RJ	29/05/2024	05/06/2024	6599-2	19/07/2024	05/08/2024	R\$293,47
JZA9711	DT000F40RK	29/05/2024	05/06/2024	6599-2	19/07/2024	05/08/2024	R\$293,47
JZA9711	DT000F40RL	29/05/2024	05/06/2024	5010-0	19/07/2024	05/08/2024	R\$880,41
QBF4101	DT004S50SA	29/05/2024	05/06/2024	5010-0	19/07/2024	05/08/2024	R\$880,41
QCV9I15	DT004S50SC	28/05/2024	05/06/2024	5010-0	19/07/2024	05/08/2024	R\$880,41
NJT3233	DT000H20NG	29/05/2024	05/06/2024	6599-2	19/07/2024	05/08/2024	R\$293,47
QBO0D17	DT000H20NE	29/05/2024	05/06/2024	5037-1	19/07/2024	05/08/2024	R\$586,94
QBR4E56	DT000E30M4	29/05/2024	05/06/2024	6670-0	19/07/2024	05/08/2024	R\$195,23
RRI3A21	DT000E30M0	29/05/2024	05/06/2024	7340-0	19/07/2024	05/08/2024	R\$130,16
SPC5E71	DT00HM101E	28/05/2024	05/06/2024	5010-0	19/07/2024	05/08/2024	R\$880,41
SPC5E71	DT00HM101F	29/05/2024	05/06/2024	7340-0	19/07/2024	05/08/2024	R\$130,16
KAS4755	DT00I440EN	29/05/2024	05/06/2024	7579-0	19/07/2024	05/08/2024	R\$2.934,70
NIY5880	DT00I440EP	29/05/2024	05/06/2024	7579-0	19/07/2024	05/08/2024	R\$2.934,70

Placa	Nº AIT	Dt Infração	Dt Postagem	Cód. Infração	Dt Limite Indicação condutor/Infrator	Dt Limite Defesa	Vi. Multa
NJW1D00	DT00I440ET	29/05/2024	05/06/2024	7579-0	19/07/2024	05/08/2024	R\$2.934,70
NPB8020	DT00I440ES	29/05/2024	05/06/2024	5169-1	19/07/2024	05/08/2024	R\$2.934,70
NPL8782	DT00I440ER	29/05/2024	05/06/2024	7579-0	19/07/2024	05/08/2024	R\$2.934,70
NUD9J48	DT00I440EU	29/05/2024	05/06/2024	7579-0	19/07/2024	05/08/2024	R\$2.934,70
OHM8770	DT00I440EM	29/05/2024	05/06/2024	7579-0	19/07/2024	05/08/2024	R\$2.934,70
PVU4A71	DT00I440EK	29/05/2024	05/06/2024	7579-0	19/07/2024	05/08/2024	R\$2.934,70
QBV1350	DT00I440EO	29/05/2024	05/06/2024	7579-0	19/07/2024	05/08/2024	R\$2.934,70
RRP2J46	DT00I440EQ	29/05/2024	05/06/2024	7579-0	19/07/2024	05/08/2024	R\$2.934,70
SPJ7H82	DTN0025535	11/05/2024	05/06/2024	6599-1	19/07/2024	05/08/2024	R\$293,47
SPJ7H82	DTN0025536	11/05/2024	05/06/2024	6637-1	19/07/2024	05/08/2024	R\$195,23
SPJ7H82	DTN0025537	11/05/2024	05/06/2024	7340-0	19/07/2024	05/08/2024	R\$130,16
SPJ7H82	DTN0025538	11/05/2024	05/06/2024	6645-0	19/07/2024	05/08/2024	R\$195,23
SPJ7H82	DTN0025539	11/05/2024	05/06/2024	7684-2	19/07/2024	05/08/2024	R\$130,16
NFZ1H06	DT001V2049	30/05/2024	05/06/2024	6530-0	19/07/2024	05/08/2024	R\$195,23
SPG3F85	DT001V2045	29/05/2024	05/06/2024	5274-1	19/07/2024	05/08/2024	R\$2.934,70
SPG3F85	DT001V2047	29/05/2024	05/06/2024	6637-1	19/07/2024	05/08/2024	R\$195,23
SPG3F85	DT001V2048	29/05/2024	05/06/2024	5010-0	19/07/2024	05/08/2024	R\$880,41
OAZ6D77	DT0041500L	29/05/2024	05/06/2024	7579-0	19/07/2024	05/08/2024	R\$2.934,70
JYM8473	DT00O3104C	29/05/2024	05/06/2024	6599-2	19/07/2024	05/08/2024	R\$293,47
NI21F33	DT00O3104B	29/05/2024	05/06/2024	6599-2	19/07/2024	05/08/2024	R\$293,47
NJN6F85	DT00O3104A	29/05/2024	05/06/2024	5169-1	19/07/2024	05/08/2024	R\$2.934,70
NPP9068	DT00O31047	29/05/2024	05/06/2024	6599-2	19/07/2024	05/08/2024	R\$293,47
OHP3094	DT00O31049	29/05/2024	05/06/2024	5169-1	19/07/2024	05/08/2024	R\$2.934,70
QCK6J15	DT00O31048	29/05/2024	05/06/2024	6599-2	19/07/2024	05/08/2024	R\$293,47
KES0578	DT00JT2093	30/05/2024	05/06/2024	5010-0	19/07/2024	05/08/2024	R\$880,41
KES0578	DT00JT2094	30/05/2024	05/06/2024	5118-0	19/07/2024	05/08/2024	R\$880,41
ONP4A98	DT00JT2092	30/05/2024	05/06/2024	7340-0	19/07/2024	05/08/2024	R\$130,16
NJC4E23	DT003C509D	29/05/2024	05/06/2024	5169-1	19/07/2024	05/08/2024	R\$2.934,70
JJH4A42	DT0040705U	29/05/2024	05/06/2024	7340-0	19/07/2024	05/08/2024	R\$130,16
NPK5886	DT00407060	29/05/2024	05/06/2024	7340-0	19/07/2024	05/08/2024	R\$130,16
NPQ3577	DT0040705X	29/05/2024	05/06/2024	6599-2	19/07/2024	05/08/2024	R\$293,47
OBE9F37	DT0040705Z	29/05/2024	05/06/2024	6599-2	19/07/2024	05/08/2024	R\$293,47
RRP2A92	DT0040705V	29/05/2024	05/06/2024	7579-0	19/07/2024	05/08/2024	R\$2.934,70
RRR4D54	DT0040705Y	29/05/2024	05/06/2024	7340-0	19/07/2024	05/08/2024	R\$130,16
QNV2D35	DT003B507F	30/05/2024	05/06/2024	6599-2	19/07/2024	05/08/2024	R\$293,47
BAL4409	DT0058207F	29/05/2024	05/06/2024	7633-2	19/07/2024	05/08/2024	R\$293,47
HRA9965	DT00582077	29/05/2024	05/06/2024	7633-2	19/07/2024	05/08/2024	R\$293,47
IID8F96	DT0058207G	29/05/2024	05/06/2024	7633-2	19/07/2024	05/08/2024	R\$293,47
NJO1017	DT00582075	29/05/2024	05/06/2024	7633-2	19/07/2024	05/08/2024	R\$293,47
NJO1017	DT00582076	29/05/2024	05/06/2024	7340-0	19/07/2024	05/08/2024	R\$130,16
QBK0335	DT0058207B	29/05/2024	05/06/2024	7633-2	19/07/2024	05/08/2024	R\$293,47
QCE6I80	DT00582074	29/05/2024	05/06/2024	7633-2	19/07/2024	05/08/2024	R\$293,47
QZK3I06	DT00582079	29/05/2024	05/06/2024	7633-2	19/07/2024	05/08/2024	R\$293,47
NEF7H67	DT00MW103D	29/05/2024	05/06/2024	7048-1	19/07/2024	05/08/2024	R\$293,47
NEF7H67	DT00MW103E	29/05/2024	05/06/2024	7340-0	19/07/2024	05/08/2024	R\$130,16
JZL6756	DT0011306Z	29/05/2024	05/06/2024	6599-2	19/07/2024	05/08/2024	R\$293,47
NUG6710	DT00113072	29/05/2024	05/06/2024	5738-0	19/07/2024	05/08/2024	R\$293,47
QBT9821	DT0011306X	29/05/2024	05/06/2024	5738-0	19/07/2024	05/08/2024	R\$293,47
SPE1I78	DT0011306Y	29/05/2024	05/06/2024	5738-0	19/07/2024	05/08/2024	R\$293,47
OBO0E22	DT0009Y200V	29/05/2024	05/06/2024	7366-2	19/07/2024	05/08/2024	R\$130,16
QCZ9I72	DT0009Y200W	29/05/2024	05/06/2024	6637-1	19/07/2024	05/08/2024	R\$195,23
NCM7E42	DT00ER201N	29/05/2024	05/06/2024	6653-1	19/07/2024	05/08/2024	R\$195,23
NCM7E42	DT00ER201O	29/05/2024	05/06/2024	5274-1	19/07/2024	05/08/2024	R\$2.934,70
NJL6083	DT00ER2015	29/05/2024	05/06/2024	5010-0	19/07/2024	05/08/2024	R\$880,41
NJL6083	DT00ER2016	29/05/2024	05/06/2024	6645-0	19/07/2024	05/08/2024	R\$195,23
NJL6083	DT00ER2017	29/05/2024	05/06/2024	7340-0	19/07/2024	05/08/2024	R\$130,16
NJL6083	DT00ER2018	29/05/2024	05/06/2024	6599-2	19/07/2024	05/08/2024	R\$293,47
NJL6083	DT00ER2019	29/05/2024	05/06/2024	5274-1	19/07/2024	05/08/2024	R\$2.934,70
NJL6083	DT00ER201A	29/05/2024	05/06/2024	7684-1	19/07/2024	05/08/2024	R\$130,16
NJM6C26	DT00ER201I	29/05/2024	05/06/2024	5720-0	19/07/2024	05/08/2024	R\$195,23
OAP0C75	DT00ER201H	29/05/2024	05/06/2024	5010-0	19/07/2024	05/08/2024	R\$880,41
QBI5B90	DT00ER201J	29/05/2024	05/06/2024	5010-0	19/07/2024	05/08/2024	R\$880,41
QBI5B90	DT00ER201K	29/05/2024	05/06/2024	6637-1	19/07/2024	05/08/2024	R\$195,23
QBI5B90	DT00ER201L	29/05/2024	05/06/2024	6726-1	19/07/2024	05/08/2024	R\$195,23
QCA0D88	DT00ER2014	29/05/2024	05/06/2024	7633-1	19/07/2024	05/08/2024	R\$293,47
RXG7G30	DT00ER201C	29/05/2024	05/06/2024	6653-1	19/07/2024	05/08/2024	R\$195,23
SPC6E50	DT00ER2012	29/05/2024	05/06/2024	5819-1	19/07/2024	05/08/2024	R\$880,41
KAA8I56	DT001Q50MQ	29/05/2024	05/06/2024	7048-1	19/07/2024	05/08/2024	R\$293,47
NJD2438	DT001Q50MM	29/05/2024	05/06/2024	7366-2	19/07/2024	05/08/2024	R\$130,16
NPH5308	DT001Q50MO	29/05/2024	05/06/2024	7048-1	19/07/2024	05/08/2024	R\$293,47
QQZ2E80	DT001Q50MP	29/05/2024	05/06/2024	7366-2	19/07/2024	05/08/2024	R\$130,16
QUD7D13	DT001Q50MR	29/05/2024	05/06/2024	7366-2	19/07/2024	05/08/2024	R\$130,16
OBP2E87	DT009M207F	29/05/2024	05/06/2024	7340-0	19/07/2024	05/08/2024	R\$130,16
RRS6F01	DT009M207G	29/05/2024	05/06/2024	7030-1	19/07/2024	05/08/2024	R\$293,47
NJJ9788	DT008Y216S	29/05/2024	05/06/2024	6653-1	19/07/2024	05/08/2024	R\$195,23
NJJ9788	DT008Y216T	29/05/2024	05/06/2024	7340-0	19/07/2024	05/08/2024	R\$130,16
NJJ9788	DT008Y216U	29/05/2024	05/06/2024	5738-0	19/07/2024	05/08/2024	R\$293,47
NPQ2227	DT001M4002	29/05/2024	05/06/2024	6599-2	19/07/2024	05/08/2024	R\$293,47
SPE7I40	DT001M4003	29/05/2024	05/06/2024	6637-1	19/07/2024	05/08/2024	R\$195,23
QCA7518	DT008W10HJ	29/05/2024	05/06/2024	5010-0	19/07/2024	05/08/2024	R\$880,41
QCA7518	DT008W10HK	29/05/2024	05/06/2024	6580-0	19/07/2024	05/08/2024	R\$293,47

DEPARTAMENTO ESTADUAL DE TRÂNSITO
NOTIFICAÇÃO DE PENALIDADE
EDITAL ELETRÔNICO DE NOTIFICAÇÃO DE PENALIDADE

O Departamento Estadual de Trânsito, na qualidade de autoridade de trânsito, em conformidade com as competências estabelecidas pela Lei nº 9.503/97 – Código de Trânsito Brasileiro, artigo 281 e Resolução nº 918/2022 do CONTRAN – Conselho Nacional de Trânsito, NOTIFICA OS PROPRIETÁRIOS DOS VEÍCULOS abaixo, concedendo-lhes o prazo para interposição de recurso à JARI até a data limite, junto ao órgão autuador.

DOCUMENTAÇÃO: Requerimento assinado, com as razões do recurso; Cópia da notificação da autuação; Cópia do CRLV - documento do veículo; Cópia do documento de identificação (RG, CPF ou CNH) e procuração (quando for o caso). No caso de pessoa jurídica, apresentar os documentos que comprovem a representação. OBS. Deverá ser protocolado um requerimento para cada infração, com a documentação necessária.

Placa	Nº AIT	Dt Infração	Dt Postagem	Cód. Infração	Dt Limite Recurso	Vl. Multa
KAL9675	DT008K306V	02/04/2024	07/06/2024	5010-0	05/08/2024	R\$880,41
KAL9675	DT008K306X	02/04/2024	07/06/2024	6599-2	05/08/2024	R\$293,47
RAT9E82	DT005Z400S	03/04/2024	07/06/2024	5010-0	05/08/2024	R\$880,41
QBN5J02	DT000P30AN	02/04/2024	07/06/2024	6599-2	05/08/2024	R\$293,47
NJ5D22	DT008V20DX	03/04/2024	07/06/2024	6637-1	05/08/2024	R\$195,23
RAZ7F50	DT008V20DZ	03/04/2024	07/06/2024	6637-1	05/08/2024	R\$195,23
RRX4J15	DT008V20E0	03/04/2024	07/06/2024	6017-4	05/08/2024	R\$293,47
RRX4J15	DT008V20E1	03/04/2024	07/06/2024	6637-1	05/08/2024	R\$195,23
NJS3975	DT002B204R	02/04/2024	07/06/2024	7633-2	05/08/2024	R\$293,47
RRO9E78	DT002B204P	02/04/2024	07/06/2024	5738-0	05/08/2024	R\$293,47
QBK7178	DT00H620GB	03/04/2024	07/06/2024	6912-0	05/08/2024	R\$88,38
JZG5E34	DT00FG202F	03/04/2024	07/06/2024	5010-0	05/08/2024	R\$880,41
NJQ2F33	DT00HR208U	03/04/2024	07/06/2024	5010-0	05/08/2024	R\$880,41
NPK5D66	DT001Q50JP	03/04/2024	07/06/2024	5010-0	05/08/2024	R\$880,41
RAM8196	DT00FQ3039	03/04/2024	07/06/2024	6653-1	05/08/2024	R\$195,23
RRZ0A59	DT007D10AA	04/04/2024	07/06/2024	7633-1	05/08/2024	R\$293,47
RRZ0A59	DT007D10AB	04/04/2024	07/06/2024	7358-0	05/08/2024	R\$130,16
PQE7258	DT0089108T	31/03/2024	07/06/2024	6599-2	05/08/2024	R\$293,47
JKF1447	DT0050103G	03/04/2024	07/06/2024	5169-1	05/08/2024	R\$2.934,70
JKF1447	DT0050103H	03/04/2024	07/06/2024	5045-0	05/08/2024	R\$293,47
JZH0D69	DT0050103D	03/04/2024	07/06/2024	5169-1	05/08/2024	R\$2.934,70
JZH0D69	DT0050103E	03/04/2024	07/06/2024	7340-0	05/08/2024	R\$130,16
KAU5124	DT00501033	03/04/2024	07/06/2024	5010-0	05/08/2024	R\$880,41
MBM0698	DT00501039	03/04/2024	07/06/2024	6599-2	05/08/2024	R\$293,47
MBM0698	DT0050103A	03/04/2024	07/06/2024	5010-0	05/08/2024	R\$880,41
NJZ6F46	DT0050103B	03/04/2024	07/06/2024	5169-1	05/08/2024	R\$2.934,70
NJZ6F46	DT0050103C	03/04/2024	07/06/2024	7340-0	05/08/2024	R\$130,16
NPK7J77	DT0050103M	03/04/2024	07/06/2024	5169-1	05/08/2024	R\$2.934,70
NPK7J77	DT0050103N	03/04/2024	07/06/2024	5010-0	05/08/2024	R\$880,41
QBL6G79	DT0050103F	03/04/2024	07/06/2024	5169-1	05/08/2024	R\$2.934,70
QBV0D29	DT00501037	03/04/2024	07/06/2024	6599-2	05/08/2024	R\$293,47
QBV0D29	DT00501038	03/04/2024	07/06/2024	5010-0	05/08/2024	R\$880,41
QCF9F37	DT0050103I	03/04/2024	07/06/2024	5169-1	05/08/2024	R\$2.934,70
QCF9F37	DT0050103J	03/04/2024	07/06/2024	7340-0	05/08/2024	R\$130,16
QCJ7C55	DT00501035	03/04/2024	07/06/2024	7340-0	05/08/2024	R\$130,16
QCJ7C55	DT00501036	03/04/2024	07/06/2024	6599-2	05/08/2024	R\$293,47
QCV6558	DT0050102Y	03/04/2024	07/06/2024	7340-0	05/08/2024	R\$130,16
QCV6558	DT0050102Z	03/04/2024	07/06/2024	5045-0	05/08/2024	R\$293,47
KAD1601	DT00EI207D	03/04/2024	07/06/2024	5169-1	05/08/2024	R\$2.934,70
NJG1907	DT00IH105Q	03/04/2024	07/06/2024	5460-0	05/08/2024	R\$130,16
APM8092	DT002F42V8	02/04/2024	07/06/2024	5185-1	05/08/2024	R\$195,23
APM8092	DT002F42V9	02/04/2024	07/06/2024	5193-0	05/08/2024	R\$293,47
BRF2326	DT002F42V2	02/04/2024	07/06/2024	5185-1	05/08/2024	R\$195,23
BRF2326	DT002F42VH	02/04/2024	07/06/2024	6599-2	05/08/2024	R\$293,47
EVZ8100	DT002F42V0	02/04/2024	07/06/2024	5185-1	05/08/2024	R\$195,23
EVZ8100	DT002F42V1	02/04/2024	07/06/2024	6599-2	05/08/2024	R\$293,47
FNE2107	DT002F42VR	02/04/2024	07/06/2024	5185-1	05/08/2024	R\$195,23
FNE2107	DT002F42VS	02/04/2024	07/06/2024	5193-0	05/08/2024	R\$293,47
HLJ5E90	DT002F42VY	02/04/2024	07/06/2024	5185-2	05/08/2024	R\$195,23
HMC8A37	DT002F42VX	02/04/2024	07/06/2024	5185-1	05/08/2024	R\$195,23
JZK8978	DT002F42V2	02/04/2024	07/06/2024	5185-1	05/08/2024	R\$195,23
JZK8978	DT002F42V3	02/04/2024	07/06/2024	6599-2	05/08/2024	R\$293,47
KCJ7861	DT002F42VL	02/04/2024	07/06/2024	5185-1	05/08/2024	R\$195,23
KCJ7861	DT002F42VM	02/04/2024	07/06/2024	6599-2	05/08/2024	R\$293,47
NCF4414	DT002F42V6	02/04/2024	07/06/2024	7633-2	05/08/2024	R\$293,47
NCT0932	DT002F42VP	02/04/2024	07/06/2024	6653-2	05/08/2024	R\$195,23
NIY4581	DT002F42VN	02/04/2024	07/06/2024	5185-1	05/08/2024	R\$195,23
NIZ8529	DT002F42VU	02/04/2024	07/06/2024	5185-1	05/08/2024	R\$195,23
NJU1003	DT002F42V4	02/04/2024	07/06/2024	5185-1	05/08/2024	R\$195,23
NPC6328	DT002F42VE	02/04/2024	07/06/2024	6653-2	05/08/2024	R\$195,23
NPM6A96	DT002F42W0	02/04/2024	07/06/2024	5185-2	05/08/2024	R\$195,23
NPQ1421	DT002F42VI	02/04/2024	07/06/2024	5185-1	05/08/2024	R\$195,23
NPQ1421	DT002F42VJ	02/04/2024	07/06/2024	5193-0	05/08/2024	R\$293,47
NUA6581	DT002F42V7	02/04/2024	07/06/2024	5185-1	05/08/2024	R\$195,23
OAY0G36	DT002F42VV	02/04/2024	07/06/2024	5185-1	05/08/2024	R\$195,23
OAY0G36	DT002F42VW	02/04/2024	07/06/2024	6599-2	05/08/2024	R\$293,47
QBD8430	DT002F42VC	02/04/2024	07/06/2024	6653-2	05/08/2024	R\$195,23
QBD8430	DT002F42VD	02/04/2024	07/06/2024	6599-2	05/08/2024	R\$293,47
QBY0D60	DT002F42VO	02/04/2024	07/06/2024	6653-2	05/08/2024	R\$195,23
QCG4735	DT002F42VA	02/04/2024	07/06/2024	6653-2	05/08/2024	R\$195,23
QCH4G31	DT002F42VK	02/04/2024	07/06/2024	7633-2	05/08/2024	R\$293,47
QCQ1902	DT002F42VT	02/04/2024	07/06/2024	5185-1	05/08/2024	R\$195,23

Placa	Nº AIT	Dt Infração	Dt Postagem	Cód. Infração	Dt Limite Recurso	Vi. Multa
RRP6J90	DT00K31009	02/04/2024	07/06/2024	5843-4	05/08/2024	R\$195,23
QCV2A28	DT008F40DE	02/04/2024	07/06/2024	6653-1	05/08/2024	R\$195,23
RRV1103	DT0035409L	03/04/2024	07/06/2024	6599-2	05/08/2024	R\$293,47
RRV1103	DT0035409M	03/04/2024	07/06/2024	5010-0	05/08/2024	R\$880,41
QBT8B46	DT003740KW	02/04/2024	07/06/2024	6599-2	05/08/2024	R\$293,47
QBT8B46	DT003740KX	02/04/2024	07/06/2024	5010-0	05/08/2024	R\$880,41
JZ14J22	DT00BN10PG	04/04/2024	07/06/2024	6599-2	05/08/2024	R\$293,47
QBE8653	DT00BN10PC	04/04/2024	07/06/2024	5010-0	05/08/2024	R\$880,41
QCC0349	DT00BN10PD	04/04/2024	07/06/2024	5010-0	05/08/2024	R\$880,41
QCC0349	DT00BN10PE	04/04/2024	07/06/2024	6599-2	05/08/2024	R\$293,47
ENK1905	DT00BU20C7	04/04/2024	07/06/2024	6599-2	05/08/2024	R\$293,47
NIZ7133	DT00BU20C3	04/04/2024	07/06/2024	6599-2	05/08/2024	R\$293,47
NIZ7133	DT00BU20C4	04/04/2024	07/06/2024	5010-0	05/08/2024	R\$880,41
OBJ1A32	DT00BU20CD	04/04/2024	07/06/2024	6599-2	05/08/2024	R\$293,47
OBK6A77	DT00BU20CA	04/04/2024	07/06/2024	5010-0	05/08/2024	R\$880,41
OQI5354	DT00BU20C8	04/04/2024	07/06/2024	5010-0	05/08/2024	R\$880,41
OQI5354	DT00BU20C9	04/04/2024	07/06/2024	6599-2	05/08/2024	R\$293,47
RR18B48	DT00BU20C6	04/04/2024	07/06/2024	5010-0	05/08/2024	R\$880,41
QCK3B14	MTA0149799	01/04/2024	07/06/2024	5274-1	05/08/2024	R\$2.934,70
RRT7E00	MTA0149797	28/03/2024	07/06/2024	6602-0	05/08/2024	R\$293,47
RRT7E00	MTA0149798	28/03/2024	07/06/2024	6637-1	05/08/2024	R\$195,23
RRT7E00	MTA0840450	28/03/2024	07/06/2024	6599-2	05/08/2024	R\$293,47
EZZ6D11	DT00FW20N8	03/04/2024	07/06/2024	6599-2	05/08/2024	R\$293,47
QCH9G53	DT00FW20N5	03/04/2024	07/06/2024	6599-2	05/08/2024	R\$293,47
RAQ3G64	DT00FW20N7	03/04/2024	07/06/2024	6599-2	05/08/2024	R\$293,47
RAR3D02	DT00FW20N6	03/04/2024	07/06/2024	6599-2	05/08/2024	R\$293,47
KYL5I34	DT00HB20QX	04/04/2024	07/06/2024	6599-2	05/08/2024	R\$293,47
RMT4F20	DT00HB20QZ	04/04/2024	07/06/2024	7579-0	05/08/2024	R\$2.934,70
RRM8J14	DT00HB20QY	04/04/2024	07/06/2024	6599-2	05/08/2024	R\$293,47
NP14884	DT00GH30C1	03/04/2024	07/06/2024	6599-2	05/08/2024	R\$293,47
OAT8I20	DT00GH30C2	03/04/2024	07/06/2024	6599-2	05/08/2024	R\$293,47
QUS9A42	DT00GH30C0	03/04/2024	07/06/2024	6599-2	05/08/2024	R\$293,47
RNC3H78	DT00GH30C3	04/04/2024	07/06/2024	5010-0	05/08/2024	R\$880,41
AYO6H30	DT00G4309L	03/04/2024	07/06/2024	6726-1	05/08/2024	R\$195,23
RRL2J90	DT00G4309N	04/04/2024	07/06/2024	5010-0	05/08/2024	R\$880,41
RRQ2E19	DT00G4309M	03/04/2024	07/06/2024	6599-2	05/08/2024	R\$293,47
KEZ8C70	DT00E8101T	03/04/2024	07/06/2024	5010-0	05/08/2024	R\$880,41
KEZ8C70	DT00E8101U	03/04/2024	07/06/2024	6599-2	05/08/2024	R\$293,47
NPQ3615	DT00G3105Y	02/04/2024	07/06/2024	5010-0	05/08/2024	R\$880,41
NJ17584	DT00HD30K1	02/04/2024	07/06/2024	6599-2	05/08/2024	R\$293,47
NJ17584	DT00HD30K2	02/04/2024	07/06/2024	5010-0	05/08/2024	R\$880,41
NJ17584	DT00HD30K3	02/04/2024	07/06/2024	6670-0	05/08/2024	R\$195,23
QBF3308	DT00HD30K6	02/04/2024	07/06/2024	6599-2	05/08/2024	R\$293,47
RAW7B55	DT00HD30K7	02/04/2024	07/06/2024	6653-1	05/08/2024	R\$195,23
NJO1226	DT000B708P	02/04/2024	07/06/2024	6599-2	05/08/2024	R\$293,47
NUF3706	DT000B708R	03/04/2024	07/06/2024	6599-2	05/08/2024	R\$293,47
NUF3706	DT000B708S	03/04/2024	07/06/2024	6580-0	05/08/2024	R\$293,47
QCL5D45	DT000B708O	02/04/2024	07/06/2024	5045-0	05/08/2024	R\$293,47
JKA1J93	DT00GG30LX	03/04/2024	07/06/2024	6599-2	05/08/2024	R\$293,47
JKA1J93	DT00GG30LY	03/04/2024	07/06/2024	7340-0	05/08/2024	R\$130,16
QB19772	DT00GG30LZ	03/04/2024	07/06/2024	6599-2	05/08/2024	R\$293,47
QWV2J91	DT00GG30M1	04/04/2024	07/06/2024	6599-2	05/08/2024	R\$293,47
RRS7E44	DT00GG30M6	03/04/2024	07/06/2024	7579-0	05/08/2024	R\$2.934,70
RRS7E44	DT00GG30M7	03/04/2024	07/06/2024	7366-2	05/08/2024	R\$130,16
RRU4A91	DT00GG30M5	04/04/2024	07/06/2024	6599-2	05/08/2024	R\$293,47
KAE8140	DT00GG30LU	02/04/2024	07/06/2024	5010-0	05/08/2024	R\$880,41
KAE8140	DT00GG30LV	02/04/2024	07/06/2024	6599-2	05/08/2024	R\$293,47
QCG6I21	DT00GG30LW	02/04/2024	07/06/2024	6599-2	05/08/2024	R\$293,47
RAO8J02	DT00GG30LQ	02/04/2024	07/06/2024	5045-0	05/08/2024	R\$293,47
RAP1E72	DT00GG30LR	02/04/2024	07/06/2024	6599-2	05/08/2024	R\$293,47
RRN0E40	DT00GG30LS	02/04/2024	07/06/2024	6599-2	05/08/2024	R\$293,47
RRN0E40	DT00GG30LT	02/04/2024	07/06/2024	5169-1	05/08/2024	R\$2.934,70
PIF3F46	MTA0458152	23/03/2024	07/06/2024	5010-0	05/08/2024	R\$880,41
PIF3F46	MTA0458153	23/03/2024	07/06/2024	6599-2	05/08/2024	R\$293,47
BMW9J03	DT001T70H9	02/04/2024	07/06/2024	6530-0	05/08/2024	R\$195,23
OAY2150	DT00AH202N	04/04/2024	07/06/2024	5010-0	05/08/2024	R\$880,41
OAY2150	DT00AH202O	04/04/2024	07/06/2024	6599-2	05/08/2024	R\$293,47
JYG6281	DT00EX102D	03/04/2024	07/06/2024	6580-0	05/08/2024	R\$293,47
BBG3F61	DT00382003	03/04/2024	07/06/2024	5045-0	05/08/2024	R\$293,47
BBG3F61	DT00382004	02/04/2024	07/06/2024	5835-0	05/08/2024	R\$195,23
BBG3F61	DT00382005	02/04/2024	07/06/2024	5274-1	05/08/2024	R\$2.934,70
RTR3B75	DT00382006	03/04/2024	07/06/2024	6050-1	05/08/2024	R\$293,47
QCS8432	DT002D33QN	03/04/2024	07/06/2024	5185-1	05/08/2024	R\$195,23
QCS8432	DT002D33QO	03/04/2024	07/06/2024	5193-0	05/08/2024	R\$293,47
JZC3681	DT00D952ZA	03/04/2024	07/06/2024	6599-2	05/08/2024	R\$293,47
JZC3681	DT00D952ZB	03/04/2024	07/06/2024	5185-1	05/08/2024	R\$195,23
JZV5965	DT00D952ZC	03/04/2024	07/06/2024	5185-1	05/08/2024	R\$195,23
NBW9657	DT00D952Z9	03/04/2024	07/06/2024	5185-1	05/08/2024	R\$195,23
NJF1E72	DT00D952Z6	03/04/2024	07/06/2024	6599-2	05/08/2024	R\$293,47
NJF1E72	DT00D952Z7	03/04/2024	07/06/2024	5185-1	05/08/2024	R\$195,23
NPQ3E56	DT00D952Z8	03/04/2024	07/06/2024	5185-1	05/08/2024	R\$195,23
QBZ3935	DT00D952Z5	03/04/2024	07/06/2024	7633-2	05/08/2024	R\$293,47
NRY3872	DT005V405I	03/04/2024	07/06/2024	6050-1	05/08/2024	R\$293,47
QBC8157	DT005Z400X	04/04/2024	07/06/2024	7633-2	05/08/2024	R\$293,47
RAX9G86	DT005Z400W	04/04/2024	07/06/2024	6050-1	05/08/2024	R\$293,47
KAM3087	DT0075107Y	03/04/2024	07/06/2024	7048-1	05/08/2024	R\$293,47
KAM3087	DT0075107Z	03/04/2024	07/06/2024	5010-0	05/08/2024	R\$880,41

Placa	Nº AIT	Dt Infração	Dt Postagem	Cód. Infração	Dt Limite Recurso	Vi. Multa
NUC1425	DT00D952Z4	02/04/2024	07/06/2024	7366-2	05/08/2024	R\$130,16
QBX0578	DT00D952Z1	02/04/2024	07/06/2024	7366-2	05/08/2024	R\$130,16
RRJ9F96	DT00D952Z2	02/04/2024	07/06/2024	7366-2	05/08/2024	R\$130,16
RRS4H55	DT00D952Z3	02/04/2024	07/06/2024	7366-2	05/08/2024	R\$130,16
PHL9F09	DT0020200G	02/04/2024	07/06/2024	5720-0	05/08/2024	R\$195,23
QBP7420	DT005B50ED	03/04/2024	07/06/2024	5738-0	05/08/2024	R\$293,47
QBP1J70	DT002N2072	02/04/2024	07/06/2024	5010-0	05/08/2024	R\$880,41
QBP1J70	DT002N2073	02/04/2024	07/06/2024	6599-2	05/08/2024	R\$293,47
NJN0I72	DT00B5301D	03/04/2024	07/06/2024	5274-1	05/08/2024	R\$2.934,70
NJN0I72	DT00B5301E	03/04/2024	07/06/2024	6599-2	05/08/2024	R\$293,47
NVO2774	DT00B5301C	03/04/2024	07/06/2024	6050-1	05/08/2024	R\$293,47
KAA7J63	DT003L40HJ	04/04/2024	07/06/2024	7340-0	05/08/2024	R\$130,16
QBQ8208	DT003VD05R	02/04/2024	07/06/2024	7340-0	05/08/2024	R\$130,16
RRU3D83	DT003YD05Q	02/04/2024	07/06/2024	7340-0	05/08/2024	R\$130,16
KAQ3835	DT009I5060	01/04/2024	07/06/2024	5169-1	05/08/2024	R\$2.934,70
QCA9I11	DT009U103C	01/04/2024	07/06/2024	5010-0	05/08/2024	R\$880,41
EAQ7314	DT00723048	02/04/2024	07/06/2024	6602-0	05/08/2024	R\$293,47
HGD7G21	DT008K306Y	04/04/2024	07/06/2024	5274-2	05/08/2024	R\$2.934,70
HGD7G21	DT008K306Z	04/04/2024	07/06/2024	5010-0	05/08/2024	R\$880,41
HGD7G21	DT008K3070	04/04/2024	07/06/2024	6653-1	05/08/2024	R\$195,23
HGD7G21	DT008K3071	04/04/2024	07/06/2024	6602-0	05/08/2024	R\$293,47
QBY6019	DT002S51FB	03/04/2024	07/06/2024	6599-2	05/08/2024	R\$293,47
QBY6019	DT002S51FC	03/04/2024	07/06/2024	7633-2	05/08/2024	R\$293,47
OBA6B44	DT005B50EF	04/04/2024	07/06/2024	6637-1	05/08/2024	R\$195,23
NUE4F88	DT00KZ106T	03/04/2024	07/06/2024	5266-3	05/08/2024	R\$2.934,70
QCB8A42	DT00KZ106G	03/04/2024	07/06/2024	5452-2	05/08/2024	R\$195,23
RRS6G99	DT00EW10A3	02/04/2024	07/06/2024	5010-0	05/08/2024	R\$880,41
NUC1879	DT006Y206K	03/04/2024	07/06/2024	7030-1	05/08/2024	R\$293,47
NUC1879	DT006Y206L	03/04/2024	07/06/2024	7340-0	05/08/2024	R\$130,16
QNM7G35	DT006Y206N	03/04/2024	07/06/2024	7366-2	05/08/2024	R\$130,16
HOH2469	DT005T405K	03/04/2024	07/06/2024	5010-0	05/08/2024	R\$880,41
KAB5546	DT005T405F	03/04/2024	07/06/2024	7340-0	05/08/2024	R\$130,16
KAB5546	DT005T405G	03/04/2024	07/06/2024	6599-2	05/08/2024	R\$293,47
KAC7125	DT005T405H	03/04/2024	07/06/2024	5010-0	05/08/2024	R\$880,41
KAC7125	DT005T405I	03/04/2024	07/06/2024	6599-2	05/08/2024	R\$293,47
KAH3B63	DT005T405J	03/04/2024	07/06/2024	5010-0	05/08/2024	R\$880,41
QBL9222	DT005T405E	03/04/2024	07/06/2024	5185-1	05/08/2024	R\$195,23
RAW6E78	DT005T405D	03/04/2024	07/06/2024	7340-0	05/08/2024	R\$130,16
DPS0777	DT00IS107P	03/04/2024	07/06/2024	5525-0	05/08/2024	R\$130,16
RRJ7J01	DT00IS107O	03/04/2024	07/06/2024	5487-0	05/08/2024	R\$195,23
RRZ3F81	DT00IS107N	03/04/2024	07/06/2024	5622-1	05/08/2024	R\$88,38
AZF8620	DT00IS107R	04/04/2024	07/06/2024	5452-2	05/08/2024	R\$195,23
AUN6J28	DT002843EI	03/04/2024	07/06/2024	5185-2	05/08/2024	R\$195,23
AUN6J28	DT002843EJ	03/04/2024	07/06/2024	7633-2	05/08/2024	R\$293,47
CRF9309	DT002843EK	03/04/2024	07/06/2024	5185-1	05/08/2024	R\$195,23
NDH8193	DT002843EO	03/04/2024	07/06/2024	6769-0	05/08/2024	R\$130,16
NDH8193	DT002843EP	03/04/2024	07/06/2024	6599-2	05/08/2024	R\$293,47
NGX4044	DT002843EH	03/04/2024	07/06/2024	5185-1	05/08/2024	R\$195,23
NJE5445	DT002843EL	03/04/2024	07/06/2024	5185-2	05/08/2024	R\$195,23
OBM2894	DT002843EE	03/04/2024	07/06/2024	5185-1	05/08/2024	R\$195,23
OBM2894	DT002843EF	03/04/2024	07/06/2024	6599-2	05/08/2024	R\$293,47
RRY4B72	DT002843EC	03/04/2024	07/06/2024	7633-2	05/08/2024	R\$293,47
SPE5I52	DT002843EN	03/04/2024	07/06/2024	7633-1	05/08/2024	R\$293,47
JHP2106	DT00BP10JO	04/04/2024	07/06/2024	5738-0	05/08/2024	R\$293,47
OGT3903	DT00BP10JR	04/04/2024	07/06/2024	6599-2	05/08/2024	R\$293,47
QBT0741	DT00BP10JL	04/04/2024	07/06/2024	5010-0	05/08/2024	R\$880,41
QBZ7844	DT00BP10JM	04/04/2024	07/06/2024	6599-2	05/08/2024	R\$293,47
QBZ7844	DT00BP10JN	04/04/2024	07/06/2024	5010-0	05/08/2024	R\$880,41
RRM0E47	DT00BP10JK	04/04/2024	07/06/2024	5010-0	05/08/2024	R\$880,41
RRW6G37	DT00BP10JH	04/04/2024	07/06/2024	6599-2	05/08/2024	R\$293,47
OAS8I77	DT002N2077	03/04/2024	07/06/2024	5169-1	05/08/2024	R\$2.934,70
NJQ7898	MTA0149796	27/03/2024	07/06/2024	6599-2	05/08/2024	R\$293,47
HSJ0134	DT006C506S	03/04/2024	07/06/2024	6599-2	05/08/2024	R\$293,47
QBD9230	DT006C506U	03/04/2024	07/06/2024	6599-2	05/08/2024	R\$293,47
QBU4931	DT006C506T	03/04/2024	07/06/2024	6599-2	05/08/2024	R\$293,47
RAN8650	DT006C506R	03/04/2024	07/06/2024	6599-2	05/08/2024	R\$293,47
FIU9426	DT005620NF	02/04/2024	07/06/2024	7633-2	05/08/2024	R\$293,47
NJS1233	DT002N2075	02/04/2024	07/06/2024	5185-1	05/08/2024	R\$195,23
ASU8380	DT002I20AT	03/04/2024	07/06/2024	5185-1	05/08/2024	R\$195,23
BCV1D81	DT002I20B8	03/04/2024	07/06/2024	5185-1	05/08/2024	R\$195,23
BEZ9099	DT002I20B0	03/04/2024	07/06/2024	5185-1	05/08/2024	R\$195,23
BEZ9099	DT002I20C1	03/04/2024	07/06/2024	6599-2	05/08/2024	R\$293,47
EJS2482	DT002I20BA	03/04/2024	07/06/2024	5185-1	05/08/2024	R\$195,23
EJS2482	DT002I20BT	03/04/2024	07/06/2024	6599-2	05/08/2024	R\$293,47
JYU1728	DT002I20BP	03/04/2024	07/06/2024	5185-1	05/08/2024	R\$195,23
JYU1728	DT002I20C3	03/04/2024	07/06/2024	6599-2	05/08/2024	R\$293,47
JYZ5323	DT002I20AV	03/04/2024	07/06/2024	5185-1	05/08/2024	R\$195,23
KAK9721	DT002I20AZ	03/04/2024	07/06/2024	5185-1	05/08/2024	R\$195,23
KAK9721	DT002I20B2	03/04/2024	07/06/2024	6599-2	05/08/2024	R\$293,47
KAL7950	DT002I20BC	03/04/2024	07/06/2024	5185-1	05/08/2024	R\$195,23
KAL7950	DT002I20BU	03/04/2024	07/06/2024	6599-2	05/08/2024	R\$293,47
KAQ5832	DT002I20BL	03/04/2024	07/06/2024	5185-1	05/08/2024	R\$195,23
KAT7944	DT002I20AS	03/04/2024	07/06/2024	5185-1	05/08/2024	R\$195,23
KAT7944	DT002I20B0	03/04/2024	07/06/2024	6599-2	05/08/2024	R\$293,47
KAU7752	DT002I20BD	03/04/2024	07/06/2024	5185-1	05/08/2024	R\$195,23
KAU7752	DT002I20BZ	03/04/2024	07/06/2024	6599-2	05/08/2024	R\$293,47
KLT4775	DT002I20BJ	03/04/2024	07/06/2024	5185-1	05/08/2024	R\$195,23

Placa	Nº AIT	Dt Infração	Dt Postagem	Cód. Infração	Dt Limite Recurso	Vi. Multa
NJU3094	DT002I20BM	03/04/2024	07/06/2024	5185-1	05/08/2024	R\$195,23
NJU3094	DT002I20C0	03/04/2024	07/06/2024	6599-2	05/08/2024	R\$293,47
NJW3J49	DT002I20BN	03/04/2024	07/06/2024	5185-1	05/08/2024	R\$195,23
NPC4833	DT002I20B5	03/04/2024	07/06/2024	6599-2	05/08/2024	R\$293,47
NPD8549	DT002I20BQ	03/04/2024	07/06/2024	5185-1	05/08/2024	R\$195,23
NPD8549	DT002I20BY	03/04/2024	07/06/2024	6599-2	05/08/2024	R\$293,47
NPF4458	DT002I20AU	03/04/2024	07/06/2024	5185-1	05/08/2024	R\$195,23
NPF4458	DT002I20B1	03/04/2024	07/06/2024	6599-2	05/08/2024	R\$293,47
NPM2312	DT002I20BG	03/04/2024	07/06/2024	5185-1	05/08/2024	R\$195,23
NPM2312	DT002I20BX	03/04/2024	07/06/2024	6599-2	05/08/2024	R\$293,47
NUC1420	DT002I20BB	03/04/2024	07/06/2024	5185-1	05/08/2024	R\$195,23
OBA2A63	DT002I20B7	03/04/2024	07/06/2024	5185-1	05/08/2024	R\$195,23
OBA2A63	DT002I20BS	03/04/2024	07/06/2024	6599-2	05/08/2024	R\$293,47
OBL5884	DT002I20BK	03/04/2024	07/06/2024	5185-1	05/08/2024	R\$195,23
OBO2E68	DT002I20AY	03/04/2024	07/06/2024	5185-1	05/08/2024	R\$195,23
QBG0C91	DT002I20BE	03/04/2024	07/06/2024	5185-1	05/08/2024	R\$195,23
QBG0C91	DT002I20BV	03/04/2024	07/06/2024	6599-2	05/08/2024	R\$293,47
QBG4344	DT002I20B6	03/04/2024	07/06/2024	5185-1	05/08/2024	R\$195,23
QBG4344	DT002I20BR	03/04/2024	07/06/2024	6599-2	05/08/2024	R\$293,47
QBL0133	DT002I20BF	03/04/2024	07/06/2024	5185-1	05/08/2024	R\$195,23
QBL0133	DT002I20BW	03/04/2024	07/06/2024	6599-2	05/08/2024	R\$293,47
QBT1J04	DT002I20B9	03/04/2024	07/06/2024	5185-1	05/08/2024	R\$195,23
QCD7410	DT002I20C4	03/04/2024	07/06/2024	5010-0	05/08/2024	R\$880,41
QCD7410	DT002I20C5	03/04/2024	07/06/2024	6599-2	05/08/2024	R\$293,47
QCD7410	DT002I20C6	03/04/2024	07/06/2024	6637-1	05/08/2024	R\$195,23
QCD7410	DT002I20C7	03/04/2024	07/06/2024	7340-0	05/08/2024	R\$130,16
QCD7410	DT002I20C8	03/04/2024	07/06/2024	6769-0	05/08/2024	R\$130,16
RAY5D40	DT002I20AW	03/04/2024	07/06/2024	5185-1	05/08/2024	R\$195,23
JIG9C74	DT00EH107X	02/04/2024	07/06/2024	5525-0	05/08/2024	R\$130,16
OBFO122	DT00CD10GQ	03/04/2024	07/06/2024	5495-0	05/08/2024	R\$195,23
JXZ9021	DT00H3100D	03/04/2024	07/06/2024	5657-0	05/08/2024	R\$130,16
KDL4834	DT00H3100F	03/04/2024	07/06/2024	5657-0	05/08/2024	R\$130,16
KFC5C53	DT00H3100G	03/04/2024	07/06/2024	5657-0	05/08/2024	R\$130,16
NKE2945	DT00H3100C	03/04/2024	07/06/2024	5657-0	05/08/2024	R\$130,16
OMZ6A39	DT00H3100E	03/04/2024	07/06/2024	5657-0	05/08/2024	R\$130,16
RAN8B07	DT003I60GM	03/04/2024	07/06/2024	6599-2	05/08/2024	R\$293,47
RAN8B07	DT003I60GN	03/04/2024	07/06/2024	5010-0	05/08/2024	R\$880,41
JZI1073	DT001Q50JJ	03/04/2024	07/06/2024	7030-1	05/08/2024	R\$293,47
JZI1073	DT001Q50JK	03/04/2024	07/06/2024	5169-1	05/08/2024	R\$2.934,70
JZI1073	DT001Q50JL	03/04/2024	07/06/2024	5010-0	05/08/2024	R\$880,41
QPA5E09	DT001820P5	02/04/2024	07/06/2024	5207-0	05/08/2024	R\$88,38
NPJ2374	DT00G020JV	03/04/2024	07/06/2024	6599-2	05/08/2024	R\$293,47
QCK3C62	DT00G020JU	03/04/2024	07/06/2024	6599-2	05/08/2024	R\$293,47
QCU3D35	DT00G020K0	04/04/2024	07/06/2024	5169-1	05/08/2024	R\$2.934,70
RAT0E51	DT00G020JZ	04/04/2024	07/06/2024	6599-2	05/08/2024	R\$293,47
RRR9G71	DT00G020JW	03/04/2024	07/06/2024	6599-2	05/08/2024	R\$293,47
RRS0D65	DT00G020JX	03/04/2024	07/06/2024	6599-2	05/08/2024	R\$293,47
KAK7818	MTA0458201	25/03/2024	07/06/2024	6599-2	05/08/2024	R\$293,47
KAK7818	MTA0458202	25/03/2024	07/06/2024	5010-0	05/08/2024	R\$880,41
KAN6422	TSR0078903	21/03/2024	07/06/2024	6599-2	05/08/2024	R\$293,47
NJI6539	TSR0078914	21/03/2024	07/06/2024	6599-2	05/08/2024	R\$293,47
NJI6539	TSR0078916	21/03/2024	07/06/2024	5118-0	05/08/2024	R\$880,41
NPI4720	TSR0120035	19/03/2024	07/06/2024	6599-2	05/08/2024	R\$293,47
NPO4370	TSR0120029	19/03/2024	07/06/2024	6599-2	05/08/2024	R\$293,47
NTZ8113	TSR0078906	21/03/2024	07/06/2024	6599-2	05/08/2024	R\$293,47
NTZ8113	TSR0078908	21/03/2024	07/06/2024	5118-0	05/08/2024	R\$880,41
OBH0948	TSR0078901	21/03/2024	07/06/2024	6599-2	05/08/2024	R\$293,47
OBP2991	TSR0078918	21/03/2024	07/06/2024	6599-2	05/08/2024	R\$293,47
OBP2991	TSR0078920	21/03/2024	07/06/2024	5118-0	05/08/2024	R\$880,41
OBR6564	TSR0078911	21/03/2024	07/06/2024	6599-2	05/08/2024	R\$293,47
QBV4542	TSR0120031	19/03/2024	07/06/2024	6599-2	05/08/2024	R\$293,47
QBV4542	TSR0120033	19/03/2024	07/06/2024	5118-0	05/08/2024	R\$880,41
QBV4542	TSR0120034	19/03/2024	07/06/2024	6637-2	05/08/2024	R\$195,23
JZP9F41	TSR0086233	19/03/2024	07/06/2024	6726-1	05/08/2024	R\$195,23
NJJ6C72	TSR0087121	20/03/2024	07/06/2024	7048-1	05/08/2024	R\$293,47
NJJ6C72	TSR0087123	20/03/2024	07/06/2024	6599-2	05/08/2024	R\$293,47
NJJ6C72	TSR0087124	20/03/2024	07/06/2024	7072-1	05/08/2024	R\$293,47
NJJ6C72	TSR0087125	20/03/2024	07/06/2024	7340-0	05/08/2024	R\$130,16
NJR4630	TSR0087126	20/03/2024	07/06/2024	6599-2	05/08/2024	R\$293,47
NJR4630	TSR0087128	20/03/2024	07/06/2024	7072-1	05/08/2024	R\$293,47
NJR4630	TSR0087129	20/03/2024	07/06/2024	6858-0	05/08/2024	R\$293,47
NJR4630	TSR0087130	20/03/2024	07/06/2024	5738-0	05/08/2024	R\$293,47
NJR4630	TSR0087131	20/03/2024	07/06/2024	6408-0	05/08/2024	R\$130,16
NJR4630	TSR0087132	20/03/2024	07/06/2024	6670-0	05/08/2024	R\$195,23
NJR4630	TSR0087133	20/03/2024	07/06/2024	5118-0	05/08/2024	R\$880,41
HRV7H62	TSR0084269	21/03/2024	07/06/2024	5118-0	05/08/2024	R\$880,41
HRV7H62	TSR0084273	21/03/2024	07/06/2024	6726-1	05/08/2024	R\$195,23
AXC8965	TSR0086269	21/03/2024	07/06/2024	5118-0	05/08/2024	R\$880,41
AXC8965	TSR0086270	21/03/2024	07/06/2024	6670-0	05/08/2024	R\$195,23
AXC8965	TSR0086272	21/03/2024	07/06/2024	6599-2	05/08/2024	R\$293,47
NJD5868	TSR0086259	21/03/2024	07/06/2024	6670-0	05/08/2024	R\$195,23
NJD5868	TSR0086260	21/03/2024	07/06/2024	6637-2	05/08/2024	R\$195,23
NJD5868	TSR0086262	21/03/2024	07/06/2024	6556-1	05/08/2024	R\$293,47
RAV7B05	TSR0086264	21/03/2024	07/06/2024	6726-1	05/08/2024	R\$195,23
RAV7B05	TSR0086265	21/03/2024	07/06/2024	6670-0	05/08/2024	R\$195,23
RAV7B05	TSR0086268	21/03/2024	07/06/2024	6599-2	05/08/2024	R\$293,47
KAJ4119	TSR0087112	19/03/2024	07/06/2024	6599-2	05/08/2024	R\$293,47

Placa	Nº AIT	Dt Infração	Dt Postagem	Cód. Infração	Dt Limite Recurso	Vi. Multa
QCY8417	TSR0087118	19/03/2024	07/06/2024	5061-0	05/08/2024	R\$880,41
QCY8417	TSR0087119	19/03/2024	07/06/2024	6637-1	05/08/2024	R\$195,23
RRY0J03	TSR0087145	21/03/2024	07/06/2024	5118-0	05/08/2024	R\$880,41
NLS0681	TSR0082244	19/03/2024	07/06/2024	6599-2	05/08/2024	R\$293,47
NPO7G82	TSR0082273	21/03/2024	07/06/2024	6912-0	05/08/2024	R\$88,38
NPO7G82	TSR0082274	21/03/2024	07/06/2024	5118-0	05/08/2024	R\$880,41
OAR8551	TSR0082247	19/03/2024	07/06/2024	6599-2	05/08/2024	R\$293,47
QBB2859	TSR0082267	21/03/2024	07/06/2024	6912-0	05/08/2024	R\$88,38
QCB3525	TSR0082260	21/03/2024	07/06/2024	6599-2	05/08/2024	R\$293,47
QCB3525	TSR0082263	21/03/2024	07/06/2024	6670-0	05/08/2024	R\$195,23
QCB3525	TSR0082264	21/03/2024	07/06/2024	6726-1	05/08/2024	R\$195,23
LOR8C38	TSR0120039	21/03/2024	07/06/2024	5118-0	05/08/2024	R\$880,41
NJI9974	TSR0120046	21/03/2024	07/06/2024	6599-2	05/08/2024	R\$293,47
OAS3134	TSR0120041	21/03/2024	07/06/2024	6599-2	05/08/2024	R\$293,47
RAS5E98	TSR0085299	19/03/2024	07/06/2024	6637-1	05/08/2024	R\$195,23
RAS5E98	TSR0085300	19/03/2024	07/06/2024	6670-0	05/08/2024	R\$195,23
RRZ5E51	TSR0085294	19/03/2024	07/06/2024	6726-1	05/08/2024	R\$195,23
RRZ5E51	TSR0085295	19/03/2024	07/06/2024	6645-0	05/08/2024	R\$195,23
RRZ5E51	TSR0085297	19/03/2024	07/06/2024	7340-0	05/08/2024	R\$130,16
DOV9266	TSR0079996	19/03/2024	07/06/2024	6599-2	05/08/2024	R\$293,47
DOV9266	TSR0079998	19/03/2024	07/06/2024	5118-0	05/08/2024	R\$880,41
DOV9266	TSR0079999	19/03/2024	07/06/2024	6670-0	05/08/2024	R\$195,23
DOV9266	TSR0080000	19/03/2024	07/06/2024	6645-0	05/08/2024	R\$195,23
DOV9266	TSR0089001	19/03/2024	07/06/2024	6556-4	05/08/2024	R\$293,47
NUB2112	TSR0079990	19/03/2024	07/06/2024	6599-2	05/08/2024	R\$293,47
NUB2112	TSR0079993	19/03/2024	07/06/2024	6556-4	05/08/2024	R\$293,47
NUB2112	TSR0079994	19/03/2024	07/06/2024	6670-0	05/08/2024	R\$195,23
RRV7B74	TSR0079987	19/03/2024	07/06/2024	6670-0	05/08/2024	R\$195,23
NUE4F88	DT00KZ106S	03/04/2024	07/06/2024	5010-0	05/08/2024	R\$880,41
QCS2I91	DT00HT201Y	03/04/2024	07/06/2024	5010-0	05/08/2024	R\$880,41
QCS2I91	DT00HT2020	03/04/2024	07/06/2024	6599-2	05/08/2024	R\$293,47
MWW8B04	DT005X20BV	03/04/2024	07/06/2024	5169-1	05/08/2024	R\$2.934,70
NJL8591	DT005X20C4	03/04/2024	07/06/2024	7579-0	05/08/2024	R\$2.934,70
NJL8591	DT005X20C5	03/04/2024	07/06/2024	6599-2	05/08/2024	R\$293,47
NUC3F93	DT005X20C1	03/04/2024	07/06/2024	5169-1	05/08/2024	R\$2.934,70
NUC3F93	DT005X20C2	03/04/2024	07/06/2024	6599-2	05/08/2024	R\$293,47
QBY0I69	DT005X20C9	03/04/2024	07/06/2024	5010-0	05/08/2024	R\$880,41
QCW8A15	DT005X20C0	03/04/2024	07/06/2024	6599-2	05/08/2024	R\$293,47
RAL7D36	DT005X20BY	03/04/2024	07/06/2024	5169-1	05/08/2024	R\$2.934,70
RAL7D36	DT005X20BZ	03/04/2024	07/06/2024	5045-0	05/08/2024	R\$293,47
ETU5D78	DT002843DQ	02/04/2024	07/06/2024	5185-1	05/08/2024	R\$195,23
FPL5E29	DT002843DI	02/04/2024	07/06/2024	7633-2	05/08/2024	R\$293,47
HEW9G01	DT002843CQ	02/04/2024	07/06/2024	5185-1	05/08/2024	R\$195,23
HIK1879	DT002843DO	02/04/2024	07/06/2024	5185-1	05/08/2024	R\$195,23
HIK1879	DT002843DP	02/04/2024	07/06/2024	6599-2	05/08/2024	R\$293,47
JZG0728	DT002843DK	02/04/2024	07/06/2024	7340-0	05/08/2024	R\$130,16
JZG0728	DT002843DL	02/04/2024	07/06/2024	6599-2	05/08/2024	R\$293,47
JZH1319	DT002843CY	02/04/2024	07/06/2024	5185-1	05/08/2024	R\$195,23
JZH1319	DT002843CZ	02/04/2024	07/06/2024	6599-2	05/08/2024	R\$293,47
JZS8575	DT002843DU	02/04/2024	07/06/2024	5185-1	05/08/2024	R\$195,23
KAM5H60	DT002843DH	02/04/2024	07/06/2024	7340-0	05/08/2024	R\$130,16
KAT5615	DT002843DY	02/04/2024	07/06/2024	7340-0	05/08/2024	R\$130,16
KAT5615	DT002843DZ	02/04/2024	07/06/2024	6599-2	05/08/2024	R\$293,47
NDX2D73	DT002843CT	02/04/2024	07/06/2024	5185-1	05/08/2024	R\$195,23
NFF3759	DT002843E6	02/04/2024	07/06/2024	5185-1	05/08/2024	R\$195,23
NUD6922	DT002843DN	02/04/2024	07/06/2024	5185-1	05/08/2024	R\$195,23
NJG0036	DT002843DB	02/04/2024	07/06/2024	7340-0	05/08/2024	R\$130,16
NJG0036	DT002843DC	02/04/2024	07/06/2024	6599-2	05/08/2024	R\$293,47
NJL8E70	DT002843DM	02/04/2024	07/06/2024	5193-0	05/08/2024	R\$293,47
NJM1876	DT002843DV	02/04/2024	07/06/2024	7340-0	05/08/2024	R\$130,16
NJT3279	DT002843CX	02/04/2024	07/06/2024	7340-0	05/08/2024	R\$130,16
NUJ1003	DT002843CB	02/04/2024	07/06/2024	5185-1	05/08/2024	R\$195,23
NPF8201	DT002843CM	02/04/2024	07/06/2024	7030-1	05/08/2024	R\$293,47
NPF8201	DT002843CN	02/04/2024	07/06/2024	7340-0	05/08/2024	R\$130,16
NTY9689	DT002843D9	02/04/2024	07/06/2024	7340-0	05/08/2024	R\$130,16
NUC9539	DT002843CL	02/04/2024	07/06/2024	5185-2	05/08/2024	R\$195,23
OAQ8593	DT002843CJ	02/04/2024	07/06/2024	5185-1	05/08/2024	R\$195,23
OAW1H25	DT002843EA	02/04/2024	07/06/2024	7340-0	05/08/2024	R\$130,16
OBJ0126	DT002843E2	02/04/2024	07/06/2024	7340-0	05/08/2024	R\$130,16
OBJ0126	DT002843E3	02/04/2024	07/06/2024	6599-2	05/08/2024	R\$293,47
OBN6536	DT002843DA	02/04/2024	07/06/2024	5185-1	05/08/2024	R\$195,23
PYG0C47	DT002843E4	03/04/2024	07/06/2024	5185-1	05/08/2024	R\$195,23
QBI2556	DT002843CH	02/04/2024	07/06/2024	5185-1	05/08/2024	R\$195,23
QBW7C07	DT002843C9	02/04/2024	07/06/2024	7340-0	05/08/2024	R\$130,16
QBW7C07	DT002843CA	02/04/2024	07/06/2024	6599-2	05/08/2024	R\$293,47
QCF7047	DT002843CS	02/04/2024	07/06/2024	7340-0	05/08/2024	R\$130,16
QCY9131	DT002843E0	02/04/2024	07/06/2024	7340-0	05/08/2024	R\$130,16
QCZ8371	DT002843DF	02/04/2024	07/06/2024	5185-1	05/08/2024	R\$195,23
QCZ8371	DT002843DG	02/04/2024	07/06/2024	6599-2	05/08/2024	R\$293,47
RAM1E62	DT002843CG	02/04/2024	07/06/2024	7340-0	05/08/2024	R\$130,16
RAW1J79	DT002843CF	02/04/2024	07/06/2024	5185-1	05/08/2024	R\$195,23
RAZ1I20	DT002843D3	02/04/2024	07/06/2024	5185-1	05/08/2024	R\$195,23
RR10D17	DT002843D0	02/04/2024	07/06/2024	7633-2	05/08/2024	R\$293,47
RR12H75	DT002843EB	02/04/2024	07/06/2024	7633-2	05/08/2024	R\$293,47
RRO1D47	DT002843CU	02/04/2024	07/06/2024	7340-0	05/08/2024	R\$130,16
RRO1D47	DT002843CV	02/04/2024	07/06/2024	6599-2	05/08/2024	R\$293,47
RRS0J86	DT002843D5	02/04/2024	07/06/2024	7340-0	05/08/2024	R\$130,16

Placa	Nº AIT	Dt Infração	Dt Postagem	Cód. Infração	Dt Limite Recurso	Vi. Multa
RRS8108	DT002843E1	02/04/2024	07/06/2024	7633-2	05/08/2024	R\$293,47
RRT7B30	DT002843E7	02/04/2024	07/06/2024	7340-0	05/08/2024	R\$130,16
RRT7B30	DT002843E8	02/04/2024	07/06/2024	6599-2	05/08/2024	R\$293,47
RRV7D96	DT002843CR	02/04/2024	07/06/2024	7340-0	05/08/2024	R\$130,16
RRZ8B26	DT002843CI	02/04/2024	07/06/2024	7340-0	05/08/2024	R\$130,16
SPF3F71	DT002843E5	02/04/2024	07/06/2024	7340-0	05/08/2024	R\$130,16
AJM7A76	TSR0085315	21/03/2024	07/06/2024	6599-2	05/08/2024	R\$293,47
ANJ0193	TSR0085312	21/03/2024	07/06/2024	6599-2	05/08/2024	R\$293,47
RON6B45	TSR0078879	13/03/2024	07/06/2024	6599-2	05/08/2024	R\$293,47
KAH5416	DT00GF50IT	03/04/2024	07/06/2024	6599-2	05/08/2024	R\$293,47
KAH5416	DT00GF50IU	03/04/2024	07/06/2024	5045-0	05/08/2024	R\$293,47
NPE1F63	DT00GF50IY	04/04/2024	07/06/2024	6599-2	05/08/2024	R\$293,47
QBA0112	DT00GF50IW	03/04/2024	07/06/2024	5010-0	05/08/2024	R\$880,41
QBA0112	DT00GF50IX	03/04/2024	07/06/2024	6599-2	05/08/2024	R\$293,47
QCZ8G42	DT00GF50IV	03/04/2024	07/06/2024	6599-2	05/08/2024	R\$293,47
NTY6097	DT008Y20ZA	02/04/2024	07/06/2024	5010-0	05/08/2024	R\$880,41
RRQ1A39	DT006C506P	02/04/2024	07/06/2024	6599-2	05/08/2024	R\$293,47
QBA7644	DT000G30ZY	02/04/2024	07/06/2024	6599-2	05/08/2024	R\$293,47
QBA7644	DT000G30ZZ	02/04/2024	07/06/2024	5010-0	05/08/2024	R\$880,41
QBG0065	DT000G30ZP	02/04/2024	07/06/2024	5169-1	05/08/2024	R\$2.934,70
QBG6G48	DT000G30ZX	02/04/2024	07/06/2024	5010-0	05/08/2024	R\$880,41
QBM3347	DT000G3100	03/04/2024	07/06/2024	6599-2	05/08/2024	R\$293,47
QBM3347	DT000G3101	03/04/2024	07/06/2024	5045-0	05/08/2024	R\$293,47
QCH4033	DT000G30ZT	02/04/2024	07/06/2024	6599-2	05/08/2024	R\$293,47
RRQ5D10	DT000G3102	03/04/2024	07/06/2024	6599-2	05/08/2024	R\$293,47
EXK8509	DT00JS30H9	02/04/2024	07/06/2024	5045-0	05/08/2024	R\$293,47
EXK8509	DT00JS30HA	02/04/2024	07/06/2024	6599-2	05/08/2024	R\$293,47
EXK8509	DT00JS30HB	02/04/2024	07/06/2024	6653-1	05/08/2024	R\$195,23
EXK8509	DT00JS30HC	02/04/2024	07/06/2024	6670-0	05/08/2024	R\$195,23
OBF5351	DT00JS30HE	02/04/2024	07/06/2024	6599-2	05/08/2024	R\$293,47
OBF5351	DT00JS30HF	02/04/2024	07/06/2024	6408-0	05/08/2024	R\$130,16
OBO5100	DT00JS30HG	02/04/2024	07/06/2024	6653-1	05/08/2024	R\$195,23
QC16114	DT00JS30H2	02/04/2024	07/06/2024	5010-0	05/08/2024	R\$880,41
QCM6711	DT00JS30H8	02/04/2024	07/06/2024	5045-0	05/08/2024	R\$293,47
RAM0209	DT00JS30H6	02/04/2024	07/06/2024	6599-2	05/08/2024	R\$293,47
RAM0209	DT00JS30H7	02/04/2024	07/06/2024	5045-0	05/08/2024	R\$293,47
QVQ3A88	DT00CE20DV	04/04/2024	07/06/2024	5738-0	05/08/2024	R\$293,47
QVQ3A88	DT00CE20DW	04/04/2024	07/06/2024	5185-1	05/08/2024	R\$195,23
NJN8F98	DT00C4204V	03/04/2024	07/06/2024	5010-0	05/08/2024	R\$880,41
RRQ3I73	DT00C42051	03/04/2024	07/06/2024	7030-1	05/08/2024	R\$293,47
RRR7A07	DT00C4204W	03/04/2024	07/06/2024	7617-3	05/08/2024	R\$5.869,40
RRR7A07	DT00C4204X	03/04/2024	07/06/2024	6599-2	05/08/2024	R\$293,47
RRR7A07	DT00C4204Y	03/04/2024	07/06/2024	7340-0	05/08/2024	R\$130,16
RRR7A07	DT00C4204Z	03/04/2024	07/06/2024	6637-1	05/08/2024	R\$195,23
QBR0760	DT008W10C9	02/04/2024	07/06/2024	6653-1	05/08/2024	R\$195,23
QBR0760	DT008W10CA	02/04/2024	07/06/2024	7340-0	05/08/2024	R\$130,16
QBR0760	DT008W10CB	02/04/2024	07/06/2024	5010-0	05/08/2024	R\$880,41
QBR0760	DT008W10CC	02/04/2024	07/06/2024	6408-0	05/08/2024	R\$130,16
NUE4D85	DT00HP1017	02/04/2024	07/06/2024	5010-0	05/08/2024	R\$880,41
NUE4D85	DT00HP1018	02/04/2024	07/06/2024	5185-1	05/08/2024	R\$195,23
NUE4D85	DT00HP1019	02/04/2024	07/06/2024	5193-0	05/08/2024	R\$293,47
QCT6171	DT00HQ200A	03/04/2024	07/06/2024	6025-0	05/08/2024	R\$293,47
AXS8617	DT00KN105Q	04/04/2024	07/06/2024	6599-2	05/08/2024	R\$293,47
MKH9908	DT00KN105D	03/04/2024	07/06/2024	6599-2	05/08/2024	R\$293,47
MKH9908	DT00KN105E	03/04/2024	07/06/2024	7340-0	05/08/2024	R\$130,16
MKH9908	DT00KN105F	03/04/2024	07/06/2024	5010-0	05/08/2024	R\$880,41
NJB8337	DT00KN105N	04/04/2024	07/06/2024	6653-1	05/08/2024	R\$195,23
NJB8337	DT00KN105O	04/04/2024	07/06/2024	6556-1	05/08/2024	R\$293,47
OBQ5623	DT00KN105J	03/04/2024	07/06/2024	5169-1	05/08/2024	R\$2.934,70
OBQ5623	DT00KN105K	03/04/2024	07/06/2024	6599-2	05/08/2024	R\$293,47
OBQ5623	DT00KN105L	03/04/2024	07/06/2024	7340-0	05/08/2024	R\$130,16
OBQ5623	DT00KN105M	03/04/2024	07/06/2024	5010-0	05/08/2024	R\$880,41
QCV6558	DT00KN105A	03/04/2024	07/06/2024	6599-2	05/08/2024	R\$293,47
QLG2G61	DT00KN105H	03/04/2024	07/06/2024	5010-0	05/08/2024	R\$880,41
QLG2G61	DT00KN105I	03/04/2024	07/06/2024	6637-1	05/08/2024	R\$195,23
RAM3A97	DT00KN105B	03/04/2024	07/06/2024	6599-2	05/08/2024	R\$293,47
RAM3A97	DT00KN105C	03/04/2024	07/06/2024	5010-0	05/08/2024	R\$880,41
RAQ9I21	DT00KN105G	03/04/2024	07/06/2024	6599-2	05/08/2024	R\$293,47
MOA4C07	DT00GD30LE	04/04/2024	07/06/2024	5010-0	05/08/2024	R\$880,41
RNY5E02	DT00GD30LF	04/04/2024	07/06/2024	6599-2	05/08/2024	R\$293,47
RRM7A79	DT00GD30LG	04/04/2024	07/06/2024	6599-2	05/08/2024	R\$293,47
RRM7A79	DT00GD30LH	04/04/2024	07/06/2024	5169-1	05/08/2024	R\$2.934,70
NDE2187	DT00HC20N7	04/04/2024	07/06/2024	5169-1	05/08/2024	R\$2.934,70
NJL5446	DT00HC20N8	04/04/2024	07/06/2024	5169-2	05/08/2024	R\$2.934,70
NJL5446	DT00HC20N9	04/04/2024	07/06/2024	6599-2	05/08/2024	R\$293,47
NJL5446	DT00HC20NA	04/04/2024	07/06/2024	5010-0	05/08/2024	R\$880,41
RRN4E61	DT00HC20N3	03/04/2024	07/06/2024	7579-0	05/08/2024	R\$2.934,70
RRN4E61	DT00HC20N4	03/04/2024	07/06/2024	6599-2	05/08/2024	R\$293,47
RRS7B17	DT00HC20N6	04/04/2024	07/06/2024	6599-2	05/08/2024	R\$293,47
RRS7B17	DT00HC20NB	04/04/2024	07/06/2024	5053-1	05/08/2024	R\$293,47
RRS7B17	DT00HC20NC	04/04/2024	07/06/2024	7366-2	05/08/2024	R\$130,16
RRS7B17	DT00HC20ND	04/04/2024	07/06/2024	5185-1	05/08/2024	R\$195,23
KAO6F12	DT00FW20MY	02/04/2024	07/06/2024	6599-2	05/08/2024	R\$293,47
NPH3383	DT00FW20MT	02/04/2024	07/06/2024	6599-2	05/08/2024	R\$293,47
NPH3383	DT00FW20MU	02/04/2024	07/06/2024	6637-1	05/08/2024	R\$195,23
NPH3383	DT00FW20MV	02/04/2024	07/06/2024	5010-0	05/08/2024	R\$880,41
QBX7251	DT00FW20N4	03/04/2024	07/06/2024	6670-0	05/08/2024	R\$195,23

Placa	Nº AIT	Dt Infração	Dt Postagem	Cód. Infração	Dt Limite Recurso	Vi. Multa
SPD7H29	DT00FW20MZ	02/04/2024	07/06/2024	6653-1	05/08/2024	R\$195,23
SPD7H29	DT00FW20N0	02/04/2024	07/06/2024	6670-0	05/08/2024	R\$195,23
NPG2H03	DT00GE30NI	02/04/2024	07/06/2024	6599-2	05/08/2024	R\$293,47
OBH7829	DT00GE30N7	02/04/2024	07/06/2024	7579-0	05/08/2024	R\$2.934,70
OBH7829	DT00GE30N8	02/04/2024	07/06/2024	6599-2	05/08/2024	R\$293,47
OBH7829	DT00GE30N9	02/04/2024	07/06/2024	5010-0	05/08/2024	R\$880,41
OBR3B82	DT00GE30NA	02/04/2024	07/06/2024	6599-2	05/08/2024	R\$293,47
OBR3B82	DT00GE30NB	02/04/2024	07/06/2024	5010-0	05/08/2024	R\$880,41
QCC8573	DT00GE30NC	02/04/2024	07/06/2024	5010-0	05/08/2024	R\$880,41
QCC8573	DT00GE30ND	02/04/2024	07/06/2024	6599-2	05/08/2024	R\$293,47
RAZ3B98	DT00GE30N6	02/04/2024	07/06/2024	5045-0	05/08/2024	R\$293,47
RRU2D42	DT00GE30NE	02/04/2024	07/06/2024	6599-2	05/08/2024	R\$293,47
RRU2D42	DT00GE30NF	02/04/2024	07/06/2024	5010-0	05/08/2024	R\$880,41
RRU2D42	DT00GE30NG	02/04/2024	07/06/2024	6653-1	05/08/2024	R\$195,23
RRU2D42	DT00GE30NH	02/04/2024	07/06/2024	6637-1	05/08/2024	R\$195,23
KAT0072	DT00HB20QL	02/04/2024	07/06/2024	6599-2	05/08/2024	R\$293,47
KAT0072	DT00HB20QM	02/04/2024	07/06/2024	5010-0	05/08/2024	R\$880,41
NIY7555	DT00HB20QI	02/04/2024	07/06/2024	6599-2	05/08/2024	R\$293,47
NIY7555	DT00HB20QJ	02/04/2024	07/06/2024	5010-0	05/08/2024	R\$880,41
NIY7555	DT00HB20QK	02/04/2024	07/06/2024	6769-0	05/08/2024	R\$130,16
NJK6757	DT00HB20QQ	02/04/2024	07/06/2024	6670-0	05/08/2024	R\$195,23
NJK6757	DT00HB20QR	02/04/2024	07/06/2024	7684-1	05/08/2024	R\$130,16
QBQ3635	DT00HB20QB	02/04/2024	07/06/2024	6670-0	05/08/2024	R\$195,23
QCE9434	DT00HB20QP	02/04/2024	07/06/2024	6670-0	05/08/2024	R\$195,23
QCZ7344	DT00HB20QS	02/04/2024	07/06/2024	6670-0	05/08/2024	R\$195,23
QCE1230	DT00FW20MK	02/04/2024	07/06/2024	6599-2	05/08/2024	R\$293,47
QCE1230	DT00FW20ML	02/04/2024	07/06/2024	5010-0	05/08/2024	R\$880,41
RAN5F02	DT00FW20MR	02/04/2024	07/06/2024	5010-0	05/08/2024	R\$880,41
RAN5F02	DT00FW20MS	02/04/2024	07/06/2024	6599-2	05/08/2024	R\$293,47
RAS2J83	DT00FW20MH	02/04/2024	07/06/2024	6599-2	05/08/2024	R\$293,47
RRL4B19	DT00FW20MJ	02/04/2024	07/06/2024	6599-2	05/08/2024	R\$293,47
HSN8146	DT00HB20QH	02/04/2024	07/06/2024	6580-0	05/08/2024	R\$293,47
OAQ8F88	DT00GD30L7	02/04/2024	07/06/2024	6866-1	05/08/2024	R\$293,47
OAU9589	DT00HB20QC	02/04/2024	07/06/2024	5010-0	05/08/2024	R\$880,41
OBH1767	DT00GD30LB	02/04/2024	07/06/2024	6670-0	05/08/2024	R\$195,23
QBK8A82	DT00HB20QD	02/04/2024	07/06/2024	6599-2	05/08/2024	R\$293,47
NPF1067	DT00G120M8	04/04/2024	07/06/2024	5045-0	05/08/2024	R\$293,47
QBZ8903	DT00G120MB	03/04/2024	07/06/2024	6599-2	05/08/2024	R\$293,47
QEE0A01	DT00G120M9	04/04/2024	07/06/2024	6599-2	05/08/2024	R\$293,47
RAQ9G33	DT00G120MA	03/04/2024	07/06/2024	6599-2	05/08/2024	R\$293,47
AVU5083	DT00FV30O1	04/04/2024	07/06/2024	6599-2	05/08/2024	R\$293,47
OBL5275	DT00FV30O4	04/04/2024	07/06/2024	6599-2	05/08/2024	R\$293,47
PVB2J23	DT00FV30O2	04/04/2024	07/06/2024	6599-2	05/08/2024	R\$293,47
SPH6F09	DT009F10QM	03/04/2024	07/06/2024	5010-0	05/08/2024	R\$880,41
SPH6F09	DT009F10QN	03/04/2024	07/06/2024	5274-2	05/08/2024	R\$2.934,70
SPH6F09	DT009F10QO	03/04/2024	07/06/2024	5738-0	05/08/2024	R\$293,47
RRV5D80	DT005A20EL	03/04/2024	07/06/2024	5274-1	05/08/2024	R\$2.934,70
KAC0871	DT00EQ2020	02/04/2024	07/06/2024	5010-0	05/08/2024	R\$880,41
OOC1E44	DT00BT5044	02/04/2024	07/06/2024	5274-1	05/08/2024	R\$2.934,70
OOC1E44	DT00BT5045	02/04/2024	07/06/2024	5010-0	05/08/2024	R\$880,41
QCL2A93	DT00HG503T	04/04/2024	07/06/2024	5380-0	05/08/2024	R\$130,16
FRS8G93	DT005A20EO	04/04/2024	07/06/2024	7633-2	05/08/2024	R\$293,47
KAE4J04	DT005A20EP	04/04/2024	07/06/2024	5720-0	05/08/2024	R\$195,23
RAV7G70	DT00BR104P	02/04/2024	07/06/2024	5452-5	05/08/2024	R\$195,23
SPH8A69	DT00BR104R	02/04/2024	07/06/2024	5819-1	05/08/2024	R\$880,41
SPH8A69	DT00BR104S	02/04/2024	07/06/2024	7340-0	05/08/2024	R\$130,16
QBJ7H60	DT00BV20MV	03/04/2024	07/06/2024	5010-0	05/08/2024	R\$880,41
RRQ3F47	DT00BV20MW	03/04/2024	07/06/2024	5010-0	05/08/2024	R\$880,41
NPM4771	DT00FQ3036	02/04/2024	07/06/2024	5010-0	05/08/2024	R\$880,41
NPM4771	DT00FQ3038	02/04/2024	07/06/2024	6653-1	05/08/2024	R\$195,23
RRI5H64	DT00A9203Z	03/04/2024	07/06/2024	7340-0	05/08/2024	R\$130,16
RRI5H64	DT00A92040	03/04/2024	07/06/2024	5010-0	05/08/2024	R\$880,41
RRI5H64	DT00A92041	03/04/2024	07/06/2024	6637-1	05/08/2024	R\$195,23
NJJ2675	DT00GE30NP	04/04/2024	07/06/2024	5045-0	05/08/2024	R\$293,47
NJJ2675	DT00GE30NQ	04/04/2024	07/06/2024	6580-0	05/08/2024	R\$293,47
NPM3135	DT00GE30NR	04/04/2024	07/06/2024	5045-0	05/08/2024	R\$293,47
NSB0394	DT00GE30NO	04/04/2024	07/06/2024	5045-0	05/08/2024	R\$293,47
QBD6846	DT00GE30NL	03/04/2024	07/06/2024	6599-2	05/08/2024	R\$293,47
RAT8H17	DT00GE30NJ	03/04/2024	07/06/2024	5010-0	05/08/2024	R\$880,41
RAT8H17	DT00GE30NK	03/04/2024	07/06/2024	6637-1	05/08/2024	R\$195,23
RRL0F52	DT00GE30NM	04/04/2024	07/06/2024	6599-2	05/08/2024	R\$293,47
RRL0F52	DT00GE30NN	04/04/2024	07/06/2024	5010-0	05/08/2024	R\$880,41
QBJ0982	DT001Q50JM	03/04/2024	07/06/2024	7633-2	05/08/2024	R\$293,47
RRJ2C76	DT001Q50JN	03/04/2024	07/06/2024	7366-2	05/08/2024	R\$130,16
BCU6D42	NIC0002063	22/01/2024	07/06/2024	5002-0	05/08/2024	R\$390,46
FHA9E63	NIC0002033	19/01/2024	07/06/2024	5002-0	05/08/2024	R\$195,23
GAI1A19	NIC0002053	21/01/2024	07/06/2024	5002-0	05/08/2024	R\$390,46
HJJ6628	NIC0002057	22/01/2024	07/06/2024	5002-0	05/08/2024	R\$390,46
JYLD046	NIC0002042	20/01/2024	07/06/2024	5002-0	05/08/2024	R\$586,94
JZB2853	NIC0002071	22/01/2024	07/06/2024	5002-0	05/08/2024	R\$390,46
KAO5154	NIC0002031	18/01/2024	07/06/2024	5002-0	05/08/2024	R\$586,94
KAR1775	NIC0002086	23/01/2024	07/06/2024	5002-0	05/08/2024	R\$390,46
KAT8905	NIC0002044	20/01/2024	07/06/2024	5002-0	05/08/2024	R\$195,23
NJF9129	NIC0002081	23/01/2024	07/06/2024	5002-0	05/08/2024	R\$390,46
NJP6078	NIC0002039	19/01/2024	07/06/2024	5002-0	05/08/2024	R\$390,46
NPC7488	NIC0002065	22/01/2024	07/06/2024	5002-0	05/08/2024	R\$390,46
NUE5881	NIC0002062	22/01/2024	07/06/2024	5002-0	05/08/2024	R\$390,46

Placa	Nº AIT	Dt Infração	Dt Postagem	Cód. Infração	Dt Limite Recurso	Vi. Multa
NUG2794	NIC0002067	22/01/2024	07/06/2024	5002-0	05/08/2024	R\$390,46
OBC1936	NIC0002064	22/01/2024	07/06/2024	5002-0	05/08/2024	R\$195,23
OBJ2835	NIC0002074	23/01/2024	07/06/2024	5002-0	05/08/2024	R\$390,46
OBK8E56	NIC0002066	22/01/2024	07/06/2024	5002-0	05/08/2024	R\$195,23
OBL5333	NIC0002083	23/01/2024	07/06/2024	5002-0	05/08/2024	R\$586,94
OBN1485	NIC0002061	22/01/2024	07/06/2024	5002-0	05/08/2024	R\$390,46
OBQ0H65	NIC0002036	19/01/2024	07/06/2024	5002-0	05/08/2024	R\$195,23
OBR1936	NIC0002035	19/01/2024	07/06/2024	5002-0	05/08/2024	R\$293,47
ODU6197	NIC0002059	22/01/2024	07/06/2024	5002-0	05/08/2024	R\$586,94
QBB0630	NIC0002078	23/01/2024	07/06/2024	5002-0	05/08/2024	R\$195,23
QBB0630	NIC0002079	23/01/2024	07/06/2024	5002-0	05/08/2024	R\$293,47
QBE1411	NIC0002030	18/01/2024	07/06/2024	5002-0	05/08/2024	R\$390,46
QB00435	NIC0002068	22/01/2024	07/06/2024	5002-0	05/08/2024	R\$195,23
QBS7704	NIC0002051	21/01/2024	07/06/2024	5002-0	05/08/2024	R\$195,23
QBV6D88	NIC0002028	19/01/2024	07/06/2024	5002-0	05/08/2024	R\$260,32
QCF0263	NIC0002038	19/01/2024	07/06/2024	5002-0	05/08/2024	R\$390,46
QCF2J42	NIC0002024	18/01/2024	07/06/2024	5002-0	05/08/2024	R\$293,47
QCG0G68	NIC0002055	22/01/2024	07/06/2024	5002-0	05/08/2024	R\$586,94
QCL2389	NIC0002027	18/01/2024	07/06/2024	5002-0	05/08/2024	R\$260,32
QCM2005	NIC0002075	23/01/2024	07/06/2024	5002-0	05/08/2024	R\$390,46
QCM2005	NIC0002076	23/01/2024	07/06/2024	5002-0	05/08/2024	R\$586,94
QCO7D47	NIC0002040	20/01/2024	07/06/2024	5002-0	05/08/2024	R\$260,32
QCP9A62	NIC0002060	22/01/2024	07/06/2024	5002-0	05/08/2024	R\$260,32
QCT7F37	NIC0002020	18/01/2024	07/06/2024	5002-0	05/08/2024	R\$293,47
QCVOJ67	NIC0002046	20/01/2024	07/06/2024	5002-0	05/08/2024	R\$195,23
QCX8555	NIC0002070	22/01/2024	07/06/2024	5002-0	05/08/2024	R\$586,94
QPF2I63	NIC0002080	23/01/2024	07/06/2024	5002-0	05/08/2024	R\$2.934,70
QPG8B83	NIC0002058	22/01/2024	07/06/2024	5002-0	05/08/2024	R\$586,94
RAQ0D03	NIC0002021	18/01/2024	07/06/2024	5002-0	05/08/2024	R\$390,46
RAU9J28	NIC0002045	20/01/2024	07/06/2024	5002-0	05/08/2024	R\$586,94
RAX3D95	NIC0002041	20/01/2024	07/06/2024	5002-0	05/08/2024	R\$130,16
REW1F43	NIC0002029	18/01/2024	07/06/2024	5002-0	05/08/2024	R\$195,23
RMD4F36	NIC0002043	20/01/2024	07/06/2024	5002-0	05/08/2024	R\$390,46
RRJ7I85	NIC0002034	19/01/2024	07/06/2024	5002-0	05/08/2024	R\$195,23
RRM6G64	NIC0002073	23/01/2024	07/06/2024	5002-0	05/08/2024	R\$586,94
RRQ9E69	NIC0002026	18/01/2024	07/06/2024	5002-0	05/08/2024	R\$586,94
RRT7C34	NIC0002048	20/01/2024	07/06/2024	5002-0	05/08/2024	R\$586,94
RRZ5A39	NIC0002056	22/01/2024	07/06/2024	5002-0	05/08/2024	R\$586,94
SPG8H50	NIC0002025	18/01/2024	07/06/2024	5002-0	05/08/2024	R\$390,46

DEPARTAMENTO ESTADUAL DE TRÂNSITO
NOTIFICAÇÃO DE ADVERTÊNCIA POR ESCRITO
EDITAL ELETRÔNICO DE NOTIFICAÇÃO DE ADVERTÊNCIA POR ESCRITO

O Departamento Estadual de Trânsito, na qualidade de autoridade de trânsito, em conformidade com as competências estabelecidas pela Lei nº 9.503/97 – Código de Trânsito Brasileiro, artigo 281 e Resolução nº 918/2022 do CONTRAN – Conselho Nacional de Trânsito, NOTIFICA OS PROPRIETÁRIOS DOS VEÍCULOS abaixo, concedendo-lhes o prazo para interposição de recurso até a data limite, junto ao órgão autuador.

DOCUMENTAÇÃO: Requerimento assinado, com as razões do recurso; Cópia da notificação da autuação; Cópia do CRLV - documento do veículo; Cópia do documento de identificação (RG, CPF ou CNH) e procuração (quando for o caso). No caso de pessoa jurídica, apresentar os documentos que comprovem a representação. OBS. Deverá ser protocolado um requerimento para cada infração, com a documentação necessária.

Placa	Nº AIT	Dt Infração	Dt Postagem	Cód. Infração	Vi. Multa	Nº Registro
RAM5F82	DT009H400T	20/04/2024	27/06/2024	6912-0	R\$88,38	04518171411
OTG1696	DT003240FI	20/04/2024	27/06/2024	6912-0	R\$88,38	06826330466
QBX8B60	DT00JV40CR	19/04/2024	27/06/2024	7340-0	R\$130,16	08337489751
QCT1D15	DT00JW302M	19/04/2024	27/06/2024	7340-0	R\$130,16	08583637112
AMX6147	DT0041406X	20/04/2024	27/06/2024	7340-0	R\$130,16	02035959307
QCU8674	DT00414079	20/04/2024	27/06/2024	7340-0	R\$130,16	08095686607
NPI5326	DT00K0400L	20/04/2024	27/06/2024	7340-0	R\$130,16	06123473927
OAX0D27	DT00K0400Q	20/04/2024	27/06/2024	7340-0	R\$130,16	08052495803
RAR6C69	DT00CW602A	20/04/2024	27/06/2024	5622-1	R\$88,38	05293448027
QBX2E47	DT001U707W	20/04/2024	27/06/2024	7340-0	R\$130,16	06832657972
QBT5F32	DT00LL1058	20/04/2024	27/06/2024	7056-2	R\$130,16	07347843874
KAQ6068	DT00G6208K	20/04/2024	27/06/2024	5525-0	R\$130,16	05329367630
SPH3C89	DT00FX30C9	20/04/2024	27/06/2024	7340-0	R\$130,16	05394726388
QCD7G90	DT00HL107C	20/04/2024	27/06/2024	7340-0	R\$130,16	05970926890
NUA7172	DT0040701P	20/04/2024	27/06/2024	7340-0	R\$130,16	03323395880
NUB2G71	DT0040701Q	20/04/2024	27/06/2024	7340-0	R\$130,16	07006313193
OBK0C85	DT0040701W	20/04/2024	27/06/2024	6769-0	R\$130,16	06327004146
QBC8582	DT0040701F	20/04/2024	27/06/2024	7340-0	R\$130,16	03902059970
OBQ1136	DT00NE100I	20/04/2024	27/06/2024	7684-1	R\$130,16	05590699228
NJH5371	DT00LI206B	20/04/2024	27/06/2024	7340-0	R\$130,16	06221787688
RRT5A85	DT00LI206A	20/04/2024	27/06/2024	7340-0	R\$130,16	08408929492
OBO5B35	DT00FM10FI	20/04/2024	27/06/2024	6912-0	R\$88,38	07677881461
QCM2G07	DT00FM10FF	20/04/2024	27/06/2024	6912-0	R\$88,38	06984484291
QCP9D42	DT00FM10FD	20/04/2024	27/06/2024	7340-0	R\$130,16	06874750331

EXTRATO DA PORTARIA Nº 157/2024/CGD/DETRAN-MT

Extrato da Portaria nº 157/2024/CGD/DETRAN-MT, através da qual o Corregedor-Geral do Departamento Estadual de Trânsito de Mato Grosso, no uso das atribuições que lhe confere o art. 1º da Portaria nº 366/2023/GP/DETRAN-MT, **ADITA a Portaria nº 107/2024/CGD/DETRAN-MT**, de 09 de abril de 2024, cujo extrato foi publicado na página 160 do DOE nº 28.719, de 10 de abril de 2024, que instaurou processo administrativo disciplinar de credenciado em face da Empresa Credenciada de Vistoria (ECV) cód. 13479 [M. G. S. de V. Ltda. - EPP] e da Vistoriadora (VIST) cód. 13661 [R. A. da S.], alterando-se partes do texto original do seu sexto parágrafo do preâmbulo, que trata das supostas condutas irregulares praticadas pelos credenciados supracitados, dos respectivos dispositivos de norma violados e também dos dispositivos que as prescrevem como infração administrativa: **Onde se lê:** "(1) Realizar irregularmente vistorias veiculares móveis, com emissão de laudos de aprovação dessas vistorias que também estariam em desacordo com as condições e requisitos dispostos nos art. 15 e 16 da Portaria nº 727/2019/GP/DETRAN-MT, e, ainda, algumas dessas vistorias sob sua responsabilidade foram realizadas e ou teve seus laudos fraudulentamente assinados por terceiro não credenciado, e agindo assim; (a) a Vistoriadora (...) teria violado o disposto no art. 25, incisos V e XI, da Portaria nº 727/2019/GP/DETRAN-MT, e/ou o disposto no art. 12, incisos II, III, IV e V, da Resolução nº 941/2022/CONTRAN; (b) a ECV (...), observado o § 1º do art. 21 da Portaria nº 727/2019/GP/DETRAN-MT, teria violado o disposto no art. 25, incisos V, XI, XIII e XIV, da Portaria nº 727/2019/GP/DETRAN-MT, e/ou o disposto no art. 12, incisos II, III, IV e V, da Resolução nº 941/2022/CONTRAN;"; **Leia-se:** "(1) Realizar irregularmente vistorias de identificação veicular fora das instalações da pessoa jurídica habilitada, com emissão de laudos de aprovação dessas vistorias que também estariam em desacordo com as condições e requisitos dispostos nos art. 15 e 16 da Portaria nº 727/2019/GP/DETRAN-MT, e, ainda, algumas dessas vistorias sob sua responsabilidade foram realizadas e ou teve seus laudos fraudulentamente assinados por terceiro não credenciado, e agindo assim; (a) a Vistoriadora (...) teria violado o disposto no art. 15: 16: 20: 21: 23. §1º: 25, incisos V e XI, da Portaria nº 727/2019/GP/DETRAN-MT; **no art. 1º, 4º e 5º da Portaria nº 214/2020/GP/DETRAN-MT**; e/ou o disposto no art. 3º: 12, incisos II, III, IV e V; e 13. inciso II da Resolução nº 941/2022/CONTRAN: (b) a ECV (...), observado o art. 15: 16: 20: §1º do art. 21; 23. §1º da Portaria nº 727/2019/GP/DETRAN-MT, teria violado o disposto no art. 25, incisos V, XI, XIII e XIV, da Portaria nº 727/2019/GP/DETRAN-MT, **no art. 1º, 4º e 5º da Portaria nº 214/2020/GP/DETRAN-MT**; e/ou o disposto no art. 3º: 12, incisos II, III, IV e V; e 13. inciso II da Resolução nº 941/2022/CONTRAN;". Cuiabá, 28 de junho de 2024. JULIANO CHIROLI; Cel. PM/MT; Corregedor-Geral do DETRAN/MT. (Assinado eletronicamente)

Protocolo 1595175

EXTRATO DOS CONTRATOS DE CFC DO PROGRAMA CNH SOCIAL

Objeto: Contratação de empresa especializada para ministrarem Cursos de Formação Teórico-Técnico e Prática de Direção Veicular, visando à formação e capacitação de candidatos à obtenção da primeira habilitação para a categoria A e para a categoria B, de acordo com padrões estabelecidos pelo Conselho Nacional de Trânsito-CONTRAN, beneficiados com a Lei n.º 12.286 de 05 de outubro de 2023 que institui o Programa Ser Família CNH Social no âmbito do Estado de Mato Grosso, e do Decreto Estadual n.º 763 de 29 de fevereiro de 2024, com observância rigorosa dos procedimentos estabelecidos no Código de Trânsito Brasileiro- CTB, bem como CONTRAN, e demais condições, exigências e especificações discriminadas neste Edital de Credenciamento 001/2024.

Modalidade de licitação: Art. 74, IV da Lei 14.133/2021 (Inexigibilidade de licitação) - Edital de Chamamento 001/2024

Contratante: DEPARTAMENTO ESTADUAL DE TRÂNSITO DE MATO GROSSO - DETRAN/MT - GUSTAVO REIS LOBO DE VASCONCELOS - PAULO HENRIQUE LIMA MARQUES

Vigência: 24 meses a partir da assinatura do contrato

Nº DO CONTRATO	DATA DA ASSINATURA	CONTRATADA	CNPJ	VALOR DO CONTRATO
009/2024/CFC - AB	28/06/2024	SATELITE CENTRO DE FORMAÇÃO DE CONDUTORES LTDA	33935645/0001-75	728.433,03
056/2024/CFC - AB	08/05/2024	AUTO ESCOLA PEIXOTO S/C LTDA	02938325/0003-07	29.123,68

Protocolo 1595271

EXTRATO DOS CONTRATOS DE EXAMES MÉDICOS DO PROGRAMA CNH SOCIAL

Objeto: Contratação de empresa especializada no serviço de exames de aptidão física e mental, visando à formação e capacitação de candidatos à obtenção da primeira habilitação para a categoria A e para a categoria B, de acordo com padrões estabelecidos pelo Conselho Nacional de Trânsito-CONTRAN, beneficiados com a Lei n.º 12.286 de 05 de outubro de 2023 que institui o Programa Ser Família CNH Social no âmbito do Estado de Mato Grosso, e do Decreto Estadual n.º 763 de 29 de fevereiro de 2024, com observância rigorosa dos procedimentos estabelecidos no Código de Trânsito Brasileiro- CTB, bem como CONTRAN, e demais condições, exigências e especificações discriminadas neste Edital de Credenciamento 001/2024.

Modalidade de licitação: Art. 74, IV da Lei 14.133/2021 (Inexigibilidade de licitação) - Edital de Chamamento 001/2024

Contratante: DEPARTAMENTO ESTADUAL DE TRÂNSITO DE MATO GROSSO - DETRAN/MT - GUSTAVO REIS LOBO DE VASCONCELOS - PAULO HENRIQUE LIMA MARQUES

Vigência: 24 meses a partir da assinatura do contrato

Nº DO CONTRATO	DATA DA ASSINATURA	CONTRATADA	CNPJ	VALOR DO CONTRATO R\$
067/2024/MED	28/06/2024	ROMUALDO DE ANDRADE KELM - CONSUTORIO MEDICO ROMUALDO DE ANDRADE KELM	32150444/0001-08	6.797,84
042/2024/MED	08/05/2024	O. J. DE P. JUNIOR LTDA	31787977/0001-24	4.127,26
055/2024/MED	08/05/2024	LINDOMAR BETT JUNIOR & CIA LTDA - VIDA JACIARA	31751512/0001-13	15.416,53
046/2024/MED	08/05/2024	SERVMED SERVIÇOS MEDICOS LTDA	28811562/0001-34	25.249,12

Protocolo 1595272

PORTARIA Nº 248/2024/GP/DETRAN/MT

O PRESIDENTE DO DEPARTAMENTO ESTADUAL DE TRÂNSITO DE MATO GROSSO - DETRAN/MT, no uso das atribuições que lhe são conferidas e nos termos do art. 117 da Lei Federal nº 14.133/2021 e artigos 17 e 308 do Decreto Estadual nº 1.525/2022, resolve:

Art. 1º Designar os Servidores para acompanhar, fiscalizar e gerir a (s) seguinte (s) CONTRATOS:

Objeto: Contratação de empresa especializada no serviço de exames de aptidão física e mental, visando à formação e capacitação de candidatos à obtenção da primeira habilitação para a categoria "A" e para a categoria "B", de acordo com padrões estabelecidos pelo Conselho Nacional de Trânsito-CONTRAN, beneficiados com a Lei n.º 12.286 de 05 de outubro de 2023 que institui o Programa "Ser Família CNH Social" no âmbito do Estado de Mato Grosso, e do Decreto Estadual n.º 763 de 29 de fevereiro de 2024, com observância rigorosa dos procedimentos estabelecidos no Código de Trânsito Brasileiro- CTB, bem como CONTRAN, e demais condições, exigências e especificações discriminadas neste Edital de Credenciamento 001/2024.

Nº DO CONTRATO	DATA DA ASSINATURA	CONTRATADA	CNPJ
046/2024/MED	08/05/2024	SERVMED SERVIÇOS MEDICOS LTDA	28811562/0001-34
067/2024/MED	28/06/2024	ROMUALDO DE ANDRADE KELM - CONSUTORIO MEDICO ROMUALDO DE ANDRADE KELM	32150444/0001-08
012/2024/MED	26/06/2024	RONALD HUND LUCAS MEDICINA	45413012/0001-86

Fiscal Titular: Mateus Pereira Garcia - Matrícula nº 129XXX
Fiscal Substituto: Yuri Fernandes França - Matrícula nº 305XXX
Gestor Titular: Ana Lucia de Almeida - Matrícula nº 138XXX
Gestor Substituto: Marcello Ferreira de Carvalho - Matrícula nº 138XXX

Art. 2º Aplica-se no que couber as atribuições dos Fiscais/Gestores previstas na PORTARIA Nº 193/2024/GP/DETRAN/MT, publicada no Diário Oficial do Estado de Mato Grosso em 07 de junho de 2024, e já são exigíveis desde a assinatura do CONTRATO.
Publique-se. Registra-se. Cumpra-se.

Cuiabá/MT, 28 de junho de 2024.

GUSTAVO REIS LOBO DE VASCONCELOS
Presidente do DETRAN/MT
(Original assinado)

Protocolo 1595285

PORTARIA Nº 249/2024/GP/DETRAN/MT

O PRESIDENTE DO DEPARTAMENTO ESTADUAL DE TRÂNSITO DE MATO GROSSO - DETRAN/MT, no uso das atribuições que lhe são conferidas e nos termos do art. 117 da Lei Federal nº 14.133/2021 e artigos 17 e 308 do Decreto Estadual nº 1.525/2022, resolve:

Art. 1º Designar os Servidores para acompanhar, fiscalizar e gerir a (s) seguinte (s) CONTRATOS:

Objeto: Contratação de empresa especializada no serviço de exames de aptidão física e mental, visando à formação e capacitação de candidatos à obtenção da primeira habilitação para a categoria "A" e para a categoria "B", de acordo com padrões estabelecidos pelo Conselho Nacional de Trânsito-CONTRAN, beneficiados com a Lei n.º 12.286 de 05 de outubro de 2023 que institui o Programa "Ser Família CNH Social" no âmbito do Estado de Mato Grosso, e do Decreto Estadual n.º 763 de 29 de fevereiro de 2024, com observância rigorosa dos procedimentos estabelecidos no Código de Trânsito Brasileiro- CTB, bem como CONTRAN, e demais condições, exigências e especificações discriminadas neste Edital de Credenciamento 001/2024.

Nº DO CONTRATO	DATA DA ASSINATURA	CONTRATADA	CNPJ
042/2024/MED	08/05/2024	O. J. DE P. JUNIOR LTDA	31787977/0001-24
055/2024/MED	08/05/2024	LINDOMAR BETT JUNIOR & CIA LTDA - VIDA JACIARA	31751512/0001-13
006/2024/MED	08/05/2024	CLIMEP CLINICA DE EXAMES MEDICOS PERICIAIS LTDA - CLINICA SÃO MIGUEL	32065910/0001-49
056/2024/MED	08/05/2024	S. L. SERVIÇOS MEDICOS LTDA - CLINICA MEDICA - VIDA EM MOVIMENTO	32065162/0001-02
029/2024/MED	08/05/2024	SERGIO SHOJI TAKEUTI - CLINICA MEDICINA DO TRABALHO - SÃO BENTO	29974485/0001-04

Fiscal Titular: Ana Paula Beatriz de Paulo - Matrícula nº 274XXX
Fiscal Substituto: Thiara de Moura Ferreira - Matrícula nº 129XXX
Gestor Titular: Ana Lucia de Almeida - Matrícula nº 138XXX
Gestor Substituto: Marcello Ferreira de Carvalho - Matrícula nº 138XXX

Art. 2º Aplica-se no que couber as atribuições dos Fiscais/Gestores previstas na PORTARIA Nº 193/2024/GP/DETRAN/MT, publicada no Diário Oficial do Estado de Mato Grosso em 07 de junho de 2024, e já são exigíveis desde a assinatura do CONTRATO.
Publique-se. Registra-se. Cumpra-se.

Cuiabá/MT, 28 de junho de 2024.

GUSTAVO REIS LOBO DE VASCONCELOS
Presidente do DETRAN/MT
(Original assinado)

Protocolo 1595292

PORTARIA Nº 250/2024/GP/DETRAN/MT

O PRESIDENTE DO DEPARTAMENTO ESTADUAL DE TRÂNSITO DE MATO GROSSO - DETRAN/MT, no uso das atribuições que lhe são conferidas e nos termos do art. 117 da Lei Federal nº 14.133/2021 e artigos 17 e 308 do Decreto Estadual nº 1.525/2022, resolve:

Art. 1º Designar os Servidores para acompanhar, fiscalizar e gerir a (s) seguinte (s) CONTRATOS:

Objeto: Contratação de empresa especializada no serviço de avaliação psicológica visando a formação e capacitação de candidatos à obtenção da primeira habilitação para a categoria "A" e para a categoria "B", de acordo com padrões estabelecidos pelo Conselho Nacional de Trânsito-CONTRAN, beneficiados com a Lei n.º 12.286 de 05 de outubro de 2023 que institui o Programa "Ser Família CNH Social" no âmbito do Estado de Mato Grosso, e do Decreto Estadual n.º 763 de 29 de fevereiro de 2024, com observância rigorosa dos procedimentos estabelecidos no Código de Trânsito Brasileiro- CTB, bem como CONTRAN, e demais condições, exigências e especificações discriminadas neste Edital de Credenciamento 001/2024.

Nº DO CONTRATO	DATA DA ASSINATURA	CONTRATADA	CNPJ
079/2024/PSI	08/05/2024	PSICOCLIN S/S LTDA - PSICOCLIN	32.024.925/0001-69

Fiscal Titular: Mateus Pereira Garcia - Matrícula nº 129XXX
Fiscal Substituto: Yuri Fernandes França - Matrícula nº 305XXX
Gestor Titular: Ana Lucia de Almeida - Matrícula 138XXX
Gestor Substituto: Marcello Ferreira de Carvalho - Matrícula 138XXX

Art. 2º Aplica-se no que couber as atribuições dos Fiscais/Gestores previstas na PORTARIA Nº 193/2024/GP/DETRAN/MT, publicada no Diário Oficial do Estado de Mato Grosso em 07 de junho de 2024, e já são exigíveis desde a assinatura do CONTRATO.

Publique-se. Registra-se. Cumpra-se.

Cuiabá/MT, 28 de junho de 2024.

GUSTAVO REIS LOBO DE VASCONCELOS
Presidente do DETRAN/MT
(Original assinado)

Protocolo 1595294

PORTARIA Nº 251/2024/GP/DETRAN/MT

O PRESIDENTE DO DEPARTAMENTO ESTADUAL DE TRÂNSITO DE MATO GROSSO - DETRAN/MT, no uso das atribuições que lhe são conferidas e nos termos do art. 117 da Lei Federal nº 14.133/2021 e artigos 17 e 308 do Decreto Estadual nº 1.525/2022, resolve:

Art. 1º Designar os Servidores para acompanhar, fiscalizar e gerir a (s) seguinte (s) CONTRATOS:

Objeto: Contratação de empresa especializada para ministrarem Cursos de Formação Teórico-Técnico e Prática de Direção Veicular, visando à formação e capacitação de candidatos à obtenção da primeira habilitação para a categoria "A" e para a categoria "B", de acordo com padrões estabelecidos pelo Conselho Nacional de Trânsito-CONTRAN, beneficiados com a Lei n.º 12.286 de 05 de outubro de 2023 que institui o Programa "Ser Família CNH Social" no âmbito do Estado de Mato Grosso, e do Decreto Estadual n.º 763 de 29 de fevereiro de 2024, com observância rigorosa dos procedimentos estabelecidos no Código de Trânsito Brasileiro- CTB, bem como CONTRAN, e demais condições, exigências e especificações discriminadas neste Edital de Credenciamento 001/2024.

Nº DO CONTRATO	DATA DA ASSINATURA	CONTRATADA	CNPJ
116/2024/CFC -AB	08/05/2024	AUTO ESCOLA JACIARA LTDA	27798444/0001-70

Fiscal Titular: Edinaldo Fernandes Barreto - Matrícula nº 230XXX
Fiscal Substituto: Cleberson de Souza Faria - Matrícula nº 256XXX
Gestor Titular: Ana Lucia de Almeida - Matrícula 138XXX
Gestor Substituto: Marcello Ferreira de Carvalho - Matrícula 138XXX
Art. 2º Aplica-se no que couber as atribuições dos Fiscais/Gestores previstas na PORTARIA Nº 193/2024/GP/DETRAN/MT, publicada no Diário Oficial do Estado de Mato Grosso em 07 de junho de 2024, e já são exigíveis desde a assinatura do CONTRATO.

Publique-se. Registra-se. Cumpra-se.

Cuiabá/MT, 28 de junho de 2024.

GUSTAVO REIS LOBO DE VASCONCELOS
 Presidente do DETRAN/MT
 (Original assinado)

Protocolo 1595299

PORTARIA Nº 252/2024/GP/DETRAN/MT

O PRESIDENTE DO DEPARTAMENTO ESTADUAL DE TRÂNSITO DE MATO GROSSO - DETRAN/MT, no uso das atribuições que lhe são conferidas e nos termos do art. 117 da Lei Federal nº 14.133/2021 e artigos 17 e 308 do Decreto Estadual nº 1.525/2022, resolve:

Art. 1º Designar os Servidores para acompanhar, fiscalizar e gerir a (s) seguinte (s) CONTRATOS:

Objeto: Contratação de empresa especializada para ministrarem Cursos de Formação Teórico-Técnico e Prática de Direção Veicular, visando à formação e capacitação de candidatos à obtenção da primeira habilitação para a categoria "A" e para a categoria "B", de acordo com padrões estabelecidos pelo Conselho Nacional de Trânsito-CONTRAN, beneficiados com a Lei n.º 12.286 de 05 de outubro de 2023 que institui o Programa "Ser Família CNH Social" no âmbito do Estado de Mato Grosso, e do Decreto Estadual n.º 763 de 29 de fevereiro de 2024, com observância rigorosa dos procedimentos estabelecidos no Código de Trânsito Brasileiro- CTB, bem como CONTRAN, e demais condições, exigências e especificações discriminadas neste Edital de Credenciamento 001/2024.

Nº DO CONTRATO	DATA DA ASSINATURA	CONTRATADA	CNPJ
054/2024/CFC-AB	08/05/2024	AUTO ESCOLA LIDER LTDA	07809789/0001-75

Fiscal Titular: Humberto Matos de Carvalho - Matrícula nº 225XXX
Fiscal Substituto: Cleberson de Souza Faria - Matrícula nº 256XXX
Gestor Titular: Ana Lucia de Almeida - Matrícula 138XXX
Gestor Substituto: Marcello Ferreira de Carvalho - Matrícula 138XXX

Art. 2º Aplica-se no que couber as atribuições dos Fiscais/Gestores previstas na PORTARIA Nº 193/2024/GP/DETRAN/MT, publicada no Diário Oficial do Estado de Mato Grosso em 07 de junho de 2024, e já são exigíveis desde a assinatura do CONTRATO.

Publique-se. Registra-se. Cumpra-se.

Cuiabá/MT, 28 de junho de 2024.

GUSTAVO REIS LOBO DE VASCONCELOS
 Presidente do DETRAN/MT
 (Original assinado)

Protocolo 1595304

PORTARIA Nº 253/2024/GP/DETRAN/MT

O PRESIDENTE DO DEPARTAMENTO ESTADUAL DE TRÂNSITO DE MATO GROSSO - DETRAN/MT, no uso de suas atribuições legais e considerando o disposto na Lei Complementar nº 505, de 06 de setembro de 2013, e no Decreto 1.303, de 03 de março de 2022; resolve:

Art. 1º - Homologar a Avaliação Anual de Desempenho dos servidores do DETRAN/MT, referente ao ano 2024, nos termos do art. 22º do Decreto nº 1.303, de 03 de março de 2022 e art. 9º da Instrução Normativa nº. 15, de 15 de dezembro de 2022.

Art. 2º - Esta portaria entra em vigor na data de sua publicação. Registre-se, publique-se e cumpra-se.

Cuiabá/MT, 28 de junho 2024.

ANEXO 1 - AVALIAÇÃO ANUAL DE DESEMPENHO 2024

MATR	VINC	NOME	CICLO AVALIATIVO	CARGO	NOTA 2024
256462	1	ANA MARIA LOPES SANTOS RONDON	09/06/23 a 08/06/24	AGENTE DO SERVICO DE TRANSITO LC 505/13	100,00
216530	4	ANDRE EDUARDO PEREIRA DA SILVA	09/06/23 a 08/06/24	AGENTE DO SERVICO DE TRANSITO LC 505/13	71,56
256825	1	APOENNA KETILLY GONCALVES DA SILVA	09/06/23 a 08/06/24	AGENTE DO SERVICO DE TRANSITO LC 505/13	85,94
256481	1	CELIA APARECIDA GARCIA RIBEIRO	16/06/23 a 15/06/24	AGENTE DO SERVICO DE TRANSITO LC 505/13	95,00
73889	1	EDNA MARIA DE JESUS COSTA	19/06/23 a 18/06/24	AGENTE DO SERVICO DE TRANSITO LC 505/13	95,67
248732	1	ELIAS SPOTTE	11/06/23 a 10/06/24	AGENTE DO SERVICO DE TRANSITO LC 505/13	96,50
278576	1	HELIO SUSSUMU IDE	13/06/23 a 12/06/24	AGENTE DO SERVICO DE TRANSITO LC 505/13	90,44
256546	1	HEWERTON SOUSA RIBEIRO	09/06/23 a 08/06/24	AGENTE DO SERVICO DE TRANSITO LC 505/13	99,39
248912	1	JOICY CRISTINI DOS SANTOS SOUSA	10/06/23 a 09/06/24	AGENTE DO SERVICO DE TRANSITO LC 505/13	99,33
256285	1	JOSIVANIA MILHORINI DA SILVA	30/05/23 a 29/05/24	AGENTE DO SERVICO DE TRANSITO LC 505/13	96,67
256657	1	LANY LINK BEZERRA MOURA	09/06/23 a 08/06/24	AGENTE DO SERVICO DE TRANSITO LC 505/13	AVALIAÇÃO NÃO EFETUADA
256784	1	LAUDEMIRO COELHO	17/06/23 a 16/06/24	AGENTE DO SERVICO DE TRANSITO LC 505/13	100,00
75554	22	LEANDRA FRANCISCO ALVES DE SOUZA	09/06/23 a 08/06/24	AGENTE DO SERVICO DE TRANSITO LC 505/13	100,00
256331	1	LUCILENE BESERRA DE OLIVEIRA	09/06/23 a 08/06/24	AGENTE DO SERVICO DE TRANSITO LC 505/13	100,00
256666	1	LUIZA MARIA VOLPATO VIEIRA	12/06/23 a 11/06/24	AGENTE DO SERVICO DE TRANSITO LC 505/13	96,78
256653	1	MANOELTO ALVES DOMINGOS	09/06/23 a 08/06/24	AGENTE DO SERVICO DE TRANSITO LC 505/13	94,89
127605	2	MARCOS PEREIRA DE CARVALHO	18/06/23 a 17/06/24	AGENTE DO SERVICO DE TRANSITO LC 505/13	86,11
124464	9	MARIA ODICEIA DE SOUZA	16/06/23 a 15/06/24	AGENTE DO SERVICO DE TRANSITO LC 505/13	90,00
138286	1	MARIO MARCIO DE LARA SORIANO	21/06/23 a 20/06/24	ADVOGADO DO DETRAN LC 505/13	97,00
256777	1	MARLETE DE MORAIS MARTINS VIEIRA	16/06/23 a 15/06/24	AGENTE DO SERVICO DE TRANSITO LC 505/13	100,00
256480	1	MOACIR JUNIO DIAS OLIVEIRA	16/06/23 a 15/06/24	AGENTE DO SERVICO DE TRANSITO LC 505/13	99,83
248873	1	PAULA MARIA TAQUES OURIVES	07/06/23 a 06/06/24	AGENTE DO SERVICO DE TRANSITO LC 505/13	93,06
256464	1	REJAINÉ VILARINHO DA SILVA	12/06/23 a 11/06/24	AGENTE DO SERVICO DE TRANSITO LC 505/13	99,28
127413	2	ROGERIO BORGES CARDOSO	09/06/23 a 08/06/24	ADVOGADO DO DETRAN LC 505/13	90,00
256245	1	ROSIMEIRE DA SILVA CALDEIRA ANDREOTTI	29/05/23 a 28/05/24	AGENTE DO SERVICO DE TRANSITO LC 505/13	99,50
249242	1	SATURNINO SILVA FERNANDES	17/06/23 a 16/06/24	AGENTE DO SERVICO DE TRANSITO LC 505/13	98,89
137856	1	SUELLEM FABRINY ZANOL	14/06/23 a 13/06/24	AGENTE DO SERVICO DE TRANSITO LC 505/13	100,00
256824	1	VALDINEI DA SILVA COSTA	16/06/23 a 15/06/24	AGENTE DO SERVICO DE TRANSITO LC 505/13	97,72
256330	1	VALDIVA VALERIO DEL MORO	09/06/23 a 08/06/24	AGENTE DO SERVICO DE TRANSITO LC 505/13	99,89

GUSTAVO REIS LOBO DE VASCONCELOS
 Presidente DETRAN/MT
 (Original assinado)

Protocolo 1595313

PORTARIA Nº 254/2024/GP/DETRAN-MT

O PRESIDENTE DO DEPARTAMENTO ESTADUAL DE TRÂNSITO DE MATO GROSSO - DETRAN/MT, no uso das atribuições que lhe são conferidas e nos termos do Art. 67 da Lei Federal nº. 8.666/1993, resolve:

Art. 1º Designar os servidores elencados abaixo para acompanhar, fiscalizar o Contrato nº 064/2022 - VIGA CONSTRUÇÕES E SERVIÇOS EIRELI, CNPJ nº 36.969.897/0001-03.

Processo: DETRAN-PRO-2022/19688

Objeto: Contratação de empresa capacitada, que sob demanda, prestará serviços comuns de engenharia (manutenção predial preventiva e corretiva)

com fornecimento de peças, equipamentos, materiais e mão de obra, com percentual desconto a ser aplicado na forma estabelecida em planilhas de serviços e insumos, constantes na tabela do Sistema Nacional de Pesquisa de Custos e Índices da Construção Civil, doravante denominada TABELA SINAPI vigente, estabelecida para o Estado de Mato Grosso, para atender as unidades descentralizadas do DETRAN/MT no interior, acrescido do BDI. **Valor:** R\$1.935.000,00.

I- Fiscal Titular: Whyldson Figueiredo Pintel - Matrícula nº 140500
II -Fiscal Substituto: Leticia Muller Andres - Matrícula nº 309035
III- Gestor Titular: João Vítor Caldas Cerqueira - Matrícula nº 302412
IV- Gestor Substituto: Altair de Moraes Ribeiro - Matrícula nº 304571

Art. 2º As atribuições dos Fiscais/Gestores estão previstas na PORTARIA Nº 193/2024/GP/DETRAN/MT, publicada no Diário Oficial do Estado de Mato Grosso nº 28.758, em 07 de junho de 2024, pág. 101 a 105, e já são exigíveis desde a assinatura do Contrato.

Art. 3º Fica revogada a PORTARIANº 139/2024/GP/DETRAN/MT, publicada no Diário Oficial do Estado Nº 28.737 em 07 de maio de 2024 na Página 90, passando a vigorar o exposto no art. 1º desta Portaria, **com efeitos a partir de 26/06/2024.**

Publique-se. Registra-se. Cumpra-se.

Cuiabá/MT, 28 de junho de 2024.

PAULO HENRIQUE LIMA MARQUES
Diretor de Administração Sistêmica do DETRAN-MT
(Original assinado)

GUSTAVO REIS LOBO DE VASCONCELOS
Presidente do DETRAN-MT
(Original assinado)

Protocolo 1595315

PORTARIA Nº 255/2024/GP/DETRAN-MT

O PRESIDENTE DO DEPARTAMENTO ESTADUAL DE TRÂNSITO DE MATO GROSSO - DETRAN/MT, no uso das atribuições que lhe são conferidas e nos termos do Art. 67 da Lei Federal nº. 8.666/1993, resolve:

Art. 1º Designar os servidores elencados abaixo para acompanhar, fiscalizar o Contrato nº 007/2023 - VIGA CONSTRUÇÕES E SERVIÇOS EIRELI, CNPJ nº 36.969.897/0001-03.

Processo: DETRAN-PRO-2023/01566

Objeto: Contratação de empresa capacitada, que sob demanda, prestará serviços comuns de engenharia (manutenção predial preventiva e corretiva) com fornecimento de peças, equipamentos, materiais e mão de obra, com percentual desconto a ser aplicado na forma estabelecida em planilhas de serviços e insumos, constantes na tabela do Sistema Nacional de Pesquisa de Custos e Índices da Construção Civil, doravante denominada TABELA SINAPI vigente, estabelecida para o Estado de Mato Grosso, para atender as unidades descentralizadas do DETRAN/MT no interior, Lotes 01 e 02 da Ata de Registro de Preços n. 001/2022/DETRAN/MT, acrescido do BDI. **Valor:** R\$4.680.000,00.

I- Fiscal Titular: Leticia Muller Andres - Matrícula nº 309035
II -Fiscal Substituto: Sandro de Oliveira Araujo - Matrícula nº 254008
III- Gestor Titular: João Vítor Caldas Cerqueira - Matrícula nº 302412
IV- Gestor Substituto: Altair de Moraes Ribeiro - Matrícula nº 304571

Art. 2º As atribuições dos Fiscais/Gestores estão previstas na PORTARIA Nº 193/2024/GP/DETRAN/MT, publicada no Diário Oficial do Estado de Mato Grosso nº 28.758, em 07 de junho de 2024, pág. 101 a 105, e já são exigíveis desde a assinatura do Contrato.

Art. 3º Fica revogada a PORTARIANº 138/2024/GP/DETRAN/MT, publicada no Diário Oficial do Estado Nº 28.737 em 07 de maio de 2024 na Página 90, passando a vigorar o exposto no art. 1º desta Portaria, **com efeitos a partir de 26/06/2024.**

Publique-se. Registra-se. Cumpra-se.

Cuiabá/MT, 28 de junho de 2024.

PAULO HENRIQUE LIMA MARQUES
Diretor de Administração Sistêmica do DETRAN-MT
(Original assinado)

GUSTAVO REIS LOBO DE VASCONCELOS
Presidente do DETRAN-MT
(Original assinado)

Protocolo 1595319

PORTARIA Nº 256/2024/GP/DETRAN-MT

O PRESIDENTE DO DEPARTAMENTO ESTADUAL DE TRÂNSITO DE MATO GROSSO - DETRAN/MT, no uso das atribuições que lhe são conferidas e nos termos do Art. 67 da Lei Federal nº. 8.666/1993, resolve:

Art. 1º Designar os servidores elencados abaixo para acompanhar, fiscalizar o Contrato nº 026/2023 - VIGA CONSTRUÇÕES E SERVIÇOS EIRELI, CNPJ nº 36.969.897/0001-03.

Processo: DETRAN-PRO-2023/12216

Objeto: Contratação de empresa capacitada, que sob demanda, prestará serviços comuns de engenharia (manutenção predial preventiva e corretiva) com fornecimento de peças, equipamentos, materiais e mão de obra, com percentual desconto a ser aplicado na forma estabelecida em planilhas de serviços e insumos, constantes na tabela do Sistema Nacional de Pesquisa de Custos e Índices da Construção Civil, doravante denominada TABELA SINAPI vigente, estabelecida para o Estado de Mato Grosso, para atender as unidades descentralizadas do DETRAN/MT no interior, Lote 04 da Ata de Registro de Preços n. 001/2022/DETRAN/MT, acrescido do BDI. **Valor:** R\$1.840.000,00.

I- Fiscal Titular: Matheus Vinicius Volpato - Matrícula nº
II -Fiscal Substituto: Whyldson Figueiredo Pintel - Matrícula nº 140500
III- Gestor Titular: João Vítor Caldas Cerqueira - Matrícula nº 302412
IV- Gestor Substituto: Altair de Moraes Ribeiro - Matrícula nº 304571

Art. 2º As atribuições dos Fiscais/Gestores estão previstas na PORTARIA Nº 193/2024/GP/DETRAN/MT, publicada no Diário Oficial do Estado de Mato Grosso nº 28.758, em 07 de junho de 2024, pág. 101 a 105, e já são exigíveis desde a assinatura do Contrato.

Art. 3º Fica revogada a PORTARIANº 137/2024/GP/DETRAN/MT, publicada no Diário Oficial do Estado Nº 28.737 em 07 de maio de 2024 na Página 89, passando a vigorar o exposto no art. 1º desta Portaria, **com efeitos a partir de 26/06/2024.**

Publique-se. Registra-se. Cumpra-se.

Cuiabá/MT, 28 de junho de 2024.

PAULO HENRIQUE LIMA MARQUES
Diretor de Administração Sistêmica do DETRAN-MT
(Original assinado)

GUSTAVO REIS LOBO DE VASCONCELOS
Presidente do DETRAN-MT
(Original assinado)

Protocolo 1595321

PORTARIA Nº 257/2024/GP/DETRAN/MT

O PRESIDENTE DO DEPARTAMENTO ESTADUAL DE TRÂNSITO DE MATO GROSSO - DETRAN/MT, no uso das atribuições que lhe são conferidas e nos termos do art. 117 da Lei Federal nº 14.133/2021 e artigos 17 e 308 do Decreto Estadual nº 1.525/2022, resolve:

Art. 1º Designar os Servidores para acompanhar, fiscalizar e gerir a (s) seguinte (s) CONTRATOS:

Objeto: Contratação de empresa especializada no serviço de exames de aptidão física e mental, visando à formação e capacitação de candidatos à obtenção da primeira habilitação para a categoria "A" e para a categoria "B", de acordo com padrões estabelecidos pelo Conselho Nacional de Trânsito-CONTRAN, beneficiados com a Lei n.º 12.286 de 05 de outubro de 2023 que institui o Programa "Ser Família CNH Social" no âmbito do Estado de Mato Grosso, e do Decreto Estadual n.º 763 de 29 de fevereiro de 2024, com observância rigorosa dos procedimentos estabelecidos no Código de Trânsito Brasileiro- CTB, bem como CONTRAN, e demais condições, exigências e especificações discriminadas neste Edital de Credenciamento 001/2024.

Nº DO CONTRATO	DATA DA ASSINATURA	CONTRATADA	CNPJ
061/2024/MED	28/05/2024	MASSAO PAULO WATANABE - DR. MASSAO PAULO WATANABE	30671441/0001-86

060/2024/MED	28/05/2024	CENTRO INTEGRADO DE ESPECIALISTAS EM MEDICINA DO TRANSITO DE ALTA FLORESTA S/C LTDA - CIEMTAF	31105376/0001-94
015/2024/MED	28/05/2024	MODENA CLINICA MEDICA LTDA	52602143/0001-77
053/2024 MED	12/06/2024	CLÍNICA MÉDICA RIBEIRO LTDA -CONSULTÓRIO MÉDICO DETRAN	15373801/000170
063/2024 MED	12/06/2024	T. M. DE ARAUJO-CLINITRANS	42490663/000181
068/2024/MED	13/06/2024	CLINICA DIAGNOSTICO VIDA LTDA - CLINICA DIAGNOSTICO VIDA	32346605/0001-25
066/2024/MED	13/06/2024	LOURIVAL CANDIDO PORTUGUES	20686550/0001-13
023/2024/MED	13/06/2024	MESTRA - MEDICINA E SEGURANÇA DO TRABALHO LTDA	05111779/0001-36
032/2024/MED	13/06/2024	DERCIO ALVARES JUNIOR	30174423/0001-99
054/2024/MED	14/06/2024	DETRANMED MEDICINA DE TRAFEGO LTDA	15593975/0001-48
064/2024/MED	04/06/2024	ANAIDES CABRAL DE FREITAS - CLINICA CONSULTAR	24063966/0001-36
001/2024/MED	04/06/2024	AILTON BORGES DE LIMA LTDA	00758604/0001-00
034/2024/MED	08/05/2024	CLINICA MEDICA PLENA LTDA	13893587/0001-57
004/2024/MED	08/05/2024	J. R. DE RIOJA & CIA LTDA	14.435.455/0001-44
039/2024/MED	08/05/2024	MEDTRAN - PERICIA MEDICA DO TRAFEGO LTDA	32484713/0001-64
031/2024/MED	17/06/2024	C. M. MEDICINA LTDA	29521151/0001-77
044/2024/MED	08/06/2024	STURM & RUAS S/S	03.829.702/0001-70
022/2024/MED	08/05/2024	JOSE CARLOS BRAGA NETTO - CENTRO INTEGRADO DE SAUDE	04798485/0001-61
050/2024/MED	08/05/2024	S. B. DE MELLO - MEDICTRAN	32002019/0001-63
057/2024/MED	08/05/2024	HOSPITAL SANTA INES LTDA	01148873/0001-09
034/2024/MED	08/05/2024	CLINICA MEDICA PLENA LTDA	13893587/0001-57
025/2024/MED	20/06/2024	CLINICA ANA PAULA DE CARVALHO CINTRA LTDA	17897581/0001-09
024/2024/MED	20/06/2024	PORTO E FOGAÇA MEDICINA DO TRANSITO LTDA	31985201/0001-19

008/2024/MED	08/05/2024	M NAKAHARA OFTALMOLOGIA - CLINICA DI OLHOS MASATO NAKAHARA	05370459/0001-09
003/2024/MED	08/05/2024	BENAME WOLQUIND & CIA LTDA	22601375/0001-40
058/2024/MED	08/05/2024	A.C. P. DE OLIVEIRA & CIA LTDA - CONSULTORIO MEDICO CREDENCIADO PELO DETRAN MT	22171028/0001-24
018/2024/MED	21/06/2024	PERICIAS MEDICAS MATO GROSSO LTDA	39.700.904/0001-65
038/2024/MED	21/06/2024	OSCAR M. A. SILES - OMASILES MED	32.739.105/0001-53
005/2024/MED	08/05/2024	JOAO BOSCO MARTINS MORBECK LTDA	32.067.802/0001-05

Fiscal Titular: Mateus Pereira Garcia - Matrícula n.º 129XXX

Fiscal Substituto: Yuri Fernandes França - Matrícula n.º 305XXX

Gestor Titular: Ana Lucia de Almeida - Matrícula 138XXX

Gestor Substituto: Marcello Ferreira de Carvalho - Matrícula 138XXX

Art. 2º Aplica-se no que couber as atribuições dos Fiscais/Gestores previstas na PORTARIA Nº 193/2024/GP/DETRAN/MT, publicada no Diário Oficial do Estado de Mato Grosso em 07 de junho de 2024, e já são exigíveis desde a assinatura do CONTRATO.

Art. 3º Revogam-se as portarias anteriores de designação de fiscais dos presentes contratos.

Publique-se. Registre-se. Cumpra-se.

Cuiabá/MT, 28 de junho de 2024.

GUSTAVO REIS LOBO DE VASCONCELOS

Presidente do DETRAN/MT

(Original assinado)

Protocolo 1595336

PORTARIA Nº 258/2024/GP/DETRAN/MT

O PRESIDENTE DO DEPARTAMENTO ESTADUAL DE TRÂNSITO DE MATO GROSSO - DETRAN/MT, no uso das atribuições que lhe são conferidas e nos termos do art. 117 da Lei Federal nº 14.133/2021 e artigos 17 e 308 do Decreto Estadual nº 1.525/2022, resolve:

Art. 1º Designar os Servidores para acompanhar, fiscalizar e gerir a (s) seguinte (s) CONTRATOS:

Objeto: Contratação de empresa especializada no serviço de exames de aptidão física e mental, visando à formação e capacitação de candidatos à obtenção da primeira habilitação para a categoria "A" e para a categoria "B", de acordo com padrões estabelecidos pelo Conselho Nacional de Trânsito-CONTRAN, beneficiados com a Lei n.º 12.286 de 05 de outubro de 2023 que institui o Programa "Ser Família CNH Social" no âmbito do Estado de Mato Grosso, e do Decreto Estadual n.º 763 de 29 de fevereiro de 2024, com observância rigorosa dos procedimentos estabelecidos no Código de Trânsito Brasileiro- CTB, bem como CONTRAN, e demais condições, exigências e especificações discriminadas neste Edital de Credenciamento 001/2024.

Nº DO CONTRATO	DATA DA ASSINATURA	CONTRATADA	CNPJ
035/2024/MED	14.05.2024	REINALDO FRANCISCO PEREIRA - CLIMED - SAUDE E SEGURANCA DO TRABALHO	00.878.801/0001-54

048/2024/MED	14.05.2024	NCMA CLINICA MEDICA LTDA - NCMA CLINICA MEDICA	50.349.763/0001-10
017/2024/MED	14.05.2024	J.A.G. PIROLLA E CIA LTDA - CLINICA MEDICA REGIONAL DE CUIABÁ	33.722.059/0001-42
037/2024/MED	14.05.2024	RIBEIRO DE SOUZA & VITAL LTDA - RIBEIRO & VITAL	24.798.429/0001-34
007/2024/MED	12/05/2024	GILVAN FURTADO DE QUEIROZ LTDA - CLINICA DE MEDICINA	09115295/0002-05
028/2024/MED	12/05/2024	CLINICA DE OLHOS MIRASSOL S/S	20301475/0001-25
043/2024/MED	12/05/2024	J P SPILA - SERVIÇOS DE OFTAMOLOGIA - OFTALMO STAR	15292061/0001-47
049/2024/MED	12/05/2024	YABAR & DAL ROSSO SS - YABAR & ASSOCIADA	04293889/0001-01
020/2024/MED	10/05/2024	TOPMED SERVICOS MEDICOS LTDA	44.361.359/0001-60
014/2024/MED	10/05/2024	CLINICA VIVO MEDICINA LTDA	01.088.476/0001-99
051/2024/MED	10/05/2024	HABILITAMED PERICIAS MEDICAS LTDA	29.835.566/0002-04
019/2024/MED	10/05/2024	NILSON TADEU PEREZ LTDA	38.662.048/0001-38
010/2024/MED	10/05/2024	PASSARGADA SERVICOS MEDICOS LTDA - PASSARGADAS SERVICOS MEDICOS	02.403.038/0001-30
009/2024/MED	10/05/2024	O.J. DA SILVA CLINICA MEDICA LTDA - CENTRO OFTALMOLOGICO	07.172.079/0001-87
011/2024/MED	10/05/2024	CLAUDIMIR JOSE SCABENI - CLINICA LTDA - CDUC CENTRO DIAGNOSTICO DE ULTRASSON. E CLINICA MEDICA	10.927.478/0001-15
027/2024/MED	10/05/2024	M. A. DA CRUZ CLINICA - CLINICA REGIONAL DO TRABALHO	16.422.969/0001-90
013/2024/MED	10/05/2024	BIAMED CLINICA MEDICA LTDA - ALBERT CLINICA MEDICA	32.068.644/0001-08
021/2024/MED	10/05/2024	CLINICA DO TRANSITO GUARANTA LTDA - CLINICA DO TRANSITO,	31.476.128/0001-50
036/2024/MED	10/05/2024	GASTRICA CLINICA MEDICA E ODONTOLOGICA LTDA - GASTRICA	13.381.122/0001-17

002/2024/MED	10/05/2024	D APARECIDO DA SILVA - CENTRO MEDICO BOM JESUS	28.688.479/0001-10
026/2024/MED	10/05/2024	HARAGUSHIKU & CIA S/S LTDA - PROMAX MEDICINA DO TRABALHO S/C LTDA	10.231.276/0001-34
030/2024/MED	10/05/2024	PRO MED CLINICA MEDICA LTDA - CLINICA PROMED	05.851.085/0001-35
033/2024/MED	10/05/2024	ODIR ROBERTI MARTINS - CENTRO MEDICO DR OZAIR MARTINS IN MEMORIA	04.897.775/0001-62
040/2024/MED	10/05/2024	M.H. DOS SANTOS LOPES & CIA LTDA - CLINICA ECODIAGNOSIS	36.625.957/0001-70
045/2024/MED	10/05/2024	AGUIAR CLINICA MEDICA LTDA	10.014.906/0001-19
047/2024/MED	20/05/2024	ANA PAULA MUNDEL LTDA - ORALMED	31169306/0001-08
041/2024/MED	20/05/2024	G.S. GUTIERREZ SALAS	33065625/0001-90
052/2024/MED	20/05/2024	F. T. DE FARIA LTDA - CLINICA GENESSIS	32788701/0001-23
065/2024/MED	28/05/2024	REINALDO ALMEIDA GIL - HIGYA MEDICINA E SEGURANÇA DO TRABALHO	19824603/0001-36
062/2024/MED	28/05/2024	ODONI GROHS	32852446/0001-30
016/2024/MED	28/05/2024	HABILITAMED PERICIAS MEDICAS LTDA - HABILITAMED	29835566/0001-15
059/2024/MED	28/05/2024	PERICIAS MEDICAS MATO GROSSO LTDA - PERICIAS MEDICAS VARZEA GRANDE	39700904/0002-46

Fiscal Titular: Ana Paula Beatriz de Paulo - Matrícula nº 274XXX

Fiscal Substituto: Thiara de Moura Ferreira - Matrícula nº 129XXX

Gestor Titular: Ana Lucia de Almeida - Matrícula 138XXX

Gestor Substituto: Marcello Ferreira de Carvalho - Matrícula 138XXX

Art. 2º Aplica-se no que couber as atribuições dos Fiscais/Gestores previstas na PORTARIA Nº 193/2024/GP/DETRAN/MT, publicada no Diário Oficial do Estado de Mato Grosso em 07 de junho de 2024, e já são exigíveis desde a assinatura do CONTRATO.

Art. 3º Revogam-se as portarias anteriores de designação de fiscais dos presentes contratos.

Publique-se. Registra-se. Cumpra-se.

Cuiabá/MT, 28 de junho de 2024.

GUSTAVO REIS LOBO DE VASCONCELOS

Presidente do DETRAN/MT

(Original assinado)

Protocolo 1595337

PORTARIA Nº 259/2024/GP/DETRAN/MT

O PRESIDENTE DO DEPARTAMENTO ESTADUAL DE TRÂNSITO DE MATO GROSSO - DETRAN/MT, no uso das atribuições que lhe são conferidas e nos termos do art. 117 da Lei Federal nº 14.133/2021 e artigos 17 e 308 do Decreto Estadual nº 1.525/2022, resolve:

Art. 1º Designar os Servidores para acompanhar, fiscalizar e gerir a (s) seguinte (s) CONTRATOS:

Objeto: Contratação de empresa especializada no serviço de avaliação psicológica visando a formação e capacitação de candidatos à obtenção da primeira habilitação para a categoria "A" e para a categoria "B", de acordo com padrões estabelecidos pelo Conselho Nacional de Trânsito-CONTRAN, beneficiados com a Lei n.º 12.286 de 05 de outubro de 2023 que institui o Programa "Ser Família CNH Social" no âmbito do Estado de Mato Grosso, e do Decreto Estadual n.º 763 de 29 de fevereiro de 2024, com observância rigorosa dos procedimentos estabelecidos no Código de Trânsito Brasileiro- CTB, bem como CONTRAN, e demais condições, exigências e especificações discriminadas neste Edital de Credenciamento 001/2024.

Nº DO CONTRATO	DATA DA ASSINATURA	CONTRATADA	CNPJ
112/2024/PSI	14/05/2024	PERSONA CLINICA DE PSICOLOGIA LTDA	45606136/0001-88
100/2024/PSI	14/05/2024	CENTRO AVANÇADO DE AVALIAÇÃO PSICOLÓGICA LTDA	44.694.003/0001-48
102/2024/PSI	14/05/2024	CLINICA PSICO LTDA	43.945.353/0001-77
120/2024/PSI	14/05/2024	K. C. P. PAPALA LTDA - VITA E BENESSERE PSICOLOGIA	51483633/0001-39
121/2024/PSI	15.04.0202	CLINICA DE AVALIACAO PSICOLÓGICA LTDA - CLINICA DE AVALIACAO PSICOLÓGICA	31.180.757/0001-38
115/2024/PSI	15.04.0202	PSICOQUALY PSICOLOGIA E PSICANALISE LTDA. - PSICOQUALY	33.385.769/0001-24
114/2024/PSI	15.04.0202	ELHEGETIANE FELIX TAVARES - MENTALIZE PSICOLOGIA & CONSULTORIA	36.642.514/0001-98
075/2024/PSI	16/05/2024	KAUANI ANGELI LTDA - CLINICA DE PSICOLOGIA KAUNI ANGELI	42477911/0001-54
110/2024/PSI	16/05/2024	CLINICA DE PSICOLOGIA E DESENVOLVIMENTO HUMANO CRER SER LTDA	13545493/0001-97
124/2024/PSI	16/05/2024	A R FIGUEIREDO LTDA	32067784/0001-61
097/2024/PSI	22/05/2024	M. Z. DA SILVA ALMEIDA - CLINICA REVIVER	32092201/0001-52
117/2024/PSI	23/05/2024	MARINA SPANHOLI - CONSULTORIO DE PSICOLOGIA MARINA SPANHOLI	47859280/0001-51
143/2024/PSI	28/05/2024	JOICE MARIA GINATO E JAIR GINATO LTDA	31914355/0001-10
074/2024/PSI	28/05/2024	PAULA TECHIO - PSICOLOGA PAULA TECHIO	36608681/0001-12
139/2024/PSI	28/05/2024	TANIA M. H. DE PAULA LTDA - CLINICA ESPECIALIZADA CORPO E MENTE	42279389/0001-04

142/2024/PSI	03/06/2024	MARTA SUZANA FAVETTI SHIOMI - CIPAF ME	24675721/0001-60
148/2024/PSI	03/06/2024	SIMONE REZENDE BARBOSA PEREIRA & CIA LTDA	17427289/0001-22
145/2024/PSI	03/06/2024	GISELI S. NUNES -PSYQUE CLINICA DE PSICOLOGIA E EXAMES PSICOTECNICOS	34279871/0001-08
111/2024/PSI	13/06/2024	NORTE MT PSICOLOGIA LTDA	26986088/0001-56
019/2024/PSI	13/06/2024	FERNANDA GULERE CHIARI LOPES - CLINICA DE AVALIAÇÃO PSICOLOGA	31806420/0001-93
096/2024/PSI	20/05/2024	J. A. HEEMANN - CLINICA HEEMANN	31651266/0001-28
118/2024/PSI	20/05/2024	CLINICA LA VIE LTDA	46367450/0001-18
081/2024/PSI	20/05/2024	L. L. S VIEIRA - CONSULTORIO DE PSICOLOGIA	32765579/0001-70
029/2024/PSI	20/05/2024	B. B. LEÃO - CLINICA PSICOLOGIA LEO BORGES	31711713/0001-97
146/2024/PSI	04/06/2024	CLINICA SÃO MATHEUS LTDA	24468575/0001-00
140/2024/PSI	04/06/2024	ILZA CRISTINA DA S. SANTOS - CLINICA DE PSICOLOGIA DO TRÂNSITO	32081647/0001-81
016/2024/PSI	04/06/2024	J. F. DA SILVA - PSICO VIDA	33390499/0001-40
063/2024/PSI	04/06/2024	COGNITION CLINICA DE PSICOLOGIA LTDA	31677434/0001-54
144/2024/PSI	20/05/2024	CLINICA PSICOLOGICA MENDES SANTOS LTDA	32091826/0001-08
020/2024/PSI	08/05/2024	I DA SILVA MARTINHO - CLINVIDA	32899362/0001-52
104/2024/PSI	17/06/2024	CENTRO DE AVALIAÇÃO PSICOLOGICA LTDA	32069276/0001-12
011/2024/PSI	08/05/2024	AVALIAR CONSULTORIO DE PSICOLOGIA / J. C. DE REZENDE E SILVA CONSULTORIO DE PSICOLOGIA	31989432/0001-09
062/2024/PSI	08/05/2024	E. R. P. CENTRO INTEGRADO DE PSICOLOGIA LTDA	42270311/0001-10
095/2024/PSI	08/05/2024	INTERCLIN EDUCAÇÃO E CLINICA DE ESPECIALIDADES LTDA	15805239/0001-06
017/2024/PSI	08/05/2024	HUMANITAIRE DESENVOLVIMENTO HUMANO LTDA	20515278/0001-09
066/2024/PSI	08/05/2024	EMAUELA SAMARA DE OLIVEIRA SILVA - CLINICA PSICOLOGICA EQUILIBRIO	32634295/0001-44
089/2024/PSI	08/05/2024	C. G. P. ARAUJO PSICOLOGIA	31528116/0001-21
094/2024/PSI	08/05/2024	ERICA CRISTINA BATISTA LTDA - HABILITA CLINICA DE AVALIAÇÃO PSICOLOGICA	41989477/0001-29

028/2024/PSI	08/05/2024	A. M. R. GONÇALVES PSICOLOGIA LTDA - PSICOCLIN	47119497/0001- 25
070/2024/PSI	08/05/2024	GESSIKA A. DE SOUZA - PSICOLOGIA PERSPECTIVA PSICOLOGA	35082761/0001- 14
119/2024/PSI	08/05/2024	JOVANI ANTONIO SECCHI LTDA - PSICOLOGIA JOVANI SECCHI	33887741/0001- 95
090/2024/PSI	08/05/2024	CLINICA PSICOLOGICA VIVER MAIS LTDA	31952139/0001- 69
018/2024/PSI	08/05/2024	CLINICA AMARE LTDA	44.990.696/0001- 16
034/2024/PSI	18/06/2024	EQUALIZE AVALIAÇÃO PSICOLOGICA LTDA	44694012/0001- 39
012/2024/PSI	08/05/2024	HABILITAR - CLINICA DE PSICOLOGIA LTDA	31.864.776/0001- 83
072/2024/PSI	08/05/2024	SILVA R. NEGRÃO - CLINICA DE PSICOLOGIA - CLINICA VITALLE	31577348/0001- 70
099/2024/PSI	08/05/2024	P. BORGES DAVID PSI - CLINICA DE PSICOLOGIA EVOLUIR	36827700/0001- 00
123/2024/PSI	08/05/2024	JAKELINE PIRES TURQUETI - PENSARE	34786252/0001- 00
059/2024/PSI	18/06/2024	LOHMANN CARRIJO PSICOLOGIA LTDA	47043687/0001- 06
091/2024/PSI	20/06/2024	HUMANOS CLINICA DE PSICOLOGIA LTDA	32091502/0001- 61
015/2024/PSI	20/06/2024	M. M. L. DE OLIVEIRA SILVA - EVOLUIR CLINICA DE PSICOLOGIA	32.079.910/0001- 06
085/2024/PSI	20/06/2024	CLINICA TREINAMENTE LTDA	32584556/0001- 69
122/2024/PSI	08/05/2024	M.A.G DA SILVA & CIA LTDA-CLINICA PSIQUE	32442752/0001- 07
109/2024/PSI	08/05/2024	ALINE DOS SANTOS SOUZA-CLINICA PSIQUE	31988732/0001- 65
138/2024/PSI	08/05/2024	IRACI DE CASTRO FERNANDES- D'CASTRO PSICOLOGIA	324463590001- 83
092/2024/PSI	08/05/2024	CLINICA DE AVALIAÇÃO PSICOLOGICA HARMONIZE LTDA-CLINICA DE PSICOLOGIA HARMONIZE	48246044/0001- 22
080/2024/PSI	08/05/2024	CRISTIANE PEREIRA DA CUNHA MEDEI- RO-CLINAP-CLINICA DE PSICOLOGIA	10971413/0001- 77
093/2024/PSI	08/05/2024	ESPAÇO EVOLUIR LTDA-ESPAÇO EVOLUIR	433079940001- 04
087/2024/PSI	08/05/2024	SUZANE CRISTINA FAVETTI	32068898/0001- 26
073/2024/PSI	08/05/2024	PSIQUE ESPAÇO DE PSICOLOGIA LTDA-PSIQUE ESPAÇO DE PSICOLOGIA	48292727/0001- 16

068/2024/PSI	08/05/2024	E R DA SILVA FERNANDES LTDA- -PSICOVIDA-CLINICA DE PSICOLOGIA	31987315/0001- 06
067/2024/PSI	08/05/2024	CASTRO MONTE E MONTE LTDA-CLINICA VIVER	31333201/0001- 34
030/2024/PSI	08/05/2024	ALVES FARIAS & CIA LTDA-CLINICA ALFA PSICOLOGIA	32067792/0001- 08
007/2024/PSI	08/05/2024	CLINICA DE PSIOLOGIA AGAPE LTDA-CLINICA DE PSICOLOGIA AGAPE	31866687/0001- 76
021/2024/PSI	08/05/2024	JESSICA DAL MAGRO PSICOLO- GIA-POLICLIN	34636567/0001- 70
009/2024/PSI	08/05/2024	ADRIANA VEDRONI SOARES	30975449/0001- 36
149/2024/PSI	28/05/2024	PATA PSICOLOGIA- -PSICOLOGIA PATA	32110510/0001- 08
044/2024/PSI	21/06/2024	NIRE PSICOLOGIA E MARKETING LTDA-NIRE PSICOLOGIA	45100049/0001- 54
005/2024/PSI	21/06/2024	M. DE JESUS DA SILVA-PSICO CLINICA	31474666/0001- 05
147/2024/PSI	21/06/2024	W. R DUTRA RODERO - PSICOTRAN CLINICA DE PSICOLOGIA	06.152.817/0001- 61

Fiscal Titular: Mateus Pereira Garcia - Matrícula n.º 129XXX

Fiscal Substituto: Yuri Fernandes França - Matrícula n.º 305XXX

Gestor Titular: Ana Lucia de Almeida - Matrícula 138XXX

Gestor Substituto: Marcello Ferreira de Carvalho - Matrícula 138XXX

Art. 2º Aplica-se no que couber as atribuições dos Fiscais/Gestores previstas na PORTARIA Nº 193/2024/GP/DETRAN/MT, publicada no Diário Oficial do Estado de Mato Grosso em 07 de junho de 2024, e já são exigíveis desde a assinatura do CONTRATO.

Art. 3º Revogam-se as portarias anteriores de designação de fiscais dos presentes contratos.

Publique-se. Registra-se. Cumpra-se.

Cuiabá/MT, 28 de junho de 2024.

GUSTAVO REIS LOBO DE VASCONCELOS

Presidente do DETRAN/MT

(Original assinado)

Protocolo 1595338

PORTARIA Nº 260/2024/GP/DETRAN/MT

O PRESIDENTE DO DEPARTAMENTO ESTADUAL DE TRÂNSITO DE MATO GROSSO - DETRAN/MT, no uso das atribuições que lhe são conferidas e nos termos do art. 117 da Lei Federal nº 14.133/2021 e artigos 17 e 308 do Decreto Estadual nº 1.525/2022, resolve:

Art. 1º Designar os Servidores para acompanhar, fiscalizar e gerir a (s) seguinte (s) CONTRATOS:

Objeto: Contratação de empresa especializada para ministrarem Cursos de Formação Teórico-Técnico e Prática de Direção Veicular, visando à formação e capacitação de candidatos à obtenção da primeira habilitação para a categoria "A" e para a categoria "B", de acordo com padrões estabelecidos pelo Conselho Nacional de Trânsito-CONTRAN, beneficiados com a Lei n.º 12.286 de 05 de outubro de 2023 que institui o Programa "Ser Família CNH Social" no âmbito do Estado de Mato Grosso, e do Decreto Estadual n.º 763 de 29 de fevereiro de 2024, com observância rigorosa dos procedimentos estabelecidos no Código de Trânsito Brasileiro- CTB, bem como CONTRAN, e demais condições, exigências e especificações discriminadas neste Edital de Credenciamento 001/2024.

Nº DO CONTRATO	DATA DA ASSINATURA	CONTRATADA	CNPJ
056/2024/CFC-AB	08/05/2024	AUTO ESCOLA PEIXOTO S/C LTDA	02938325/0003-07

Fiscal Titular: Luiz Gustavo Augusto Junior - Matrícula nº 117XXX
Fiscal Substituto: Cleberson de Souza Faria - Matrícula nº 256XXX
Gestor Titular: Ana Lucia de Almeida - Matrícula 138XXX
Gestor Substituto: Marcello Ferreira de Carvalho - Matrícula 138XXX

Art. 2º Aplica-se no que couber as atribuições dos Fiscais/Gestores previstas na PORTARIA Nº 193/2024/GP/DETRAN/MT, publicada no Diário Oficial do Estado de Mato Grosso em 07 de junho de 2024, e já são exigíveis desde a assinatura do CONTRATO.

Publique-se. Registra-se. Cumpra-se.

Cuiabá/MT, 28 de junho de 2024.

GUSTAVO REIS LOBO DE VASCONCELOS

Presidente do DETRAN/MT
(Original assinado)

Protocolo 1595339

PORTARIA Nº 261/2024/GP/DETRAN/MT

O PRESIDENTE DO DEPARTAMENTO ESTADUAL DE TRÂNSITO DE MATO GROSSO - DETRAN/MT, no uso das atribuições que lhe são conferidas e nos termos do art. 117 da Lei Federal nº 14.133/2021 e artigos 17 e 308 do Decreto Estadual nº 1.525/2022, resolve:

Art. 1º Designar os Servidores para acompanhar, fiscalizar e gerir a (s) seguinte (s) CONTRATOS:

Objeto: Contratação de empresa especializada para ministrarem Cursos de Formação Teórico-Técnico e Prática de Direção Veicular, visando à formação e capacitação de candidatos à obtenção da primeira habilitação para a categoria "A" e para a categoria "B", de acordo com padrões estabelecidos pelo Conselho Nacional de Trânsito-CONTRAN, beneficiados com a Lei n.º 12.286 de 05 de outubro de 2023 que institui o Programa "Ser Família CNH Social" no âmbito do Estado de Mato Grosso, e do Decreto Estadual n.º 763 de 29 de fevereiro de 2024, com observância rigorosa dos procedimentos estabelecidos no Código de Trânsito Brasileiro- CTB, bem como CONTRAN, e demais condições, exigências e especificações discriminadas neste Edital de Credenciamento 001/2024.

Nº DO CONTRATO	DATA DA ASSINATURA	CONTRATADA	CNPJ
009/2024/CFC-AB	28/06/2024	SATELITE CENTRO DE FORMAÇÃO DE CONDUTORES LTDA	33935645/0001-75

Fiscal Titular: Maurício Tadeu Pacheco da Silva - Matrícula nº 108XXX
Fiscal Substituto: Cleberson de Souza Faria - Matrícula nº 256XXX
Gestor Titular: Ana Lucia de Almeida - Matrícula 138XXX
Gestor Substituto: Marcello Ferreira de Carvalho - Matrícula 138XXX

Art. 2º Aplica-se no que couber as atribuições dos Fiscais/Gestores previstas na PORTARIA Nº 193/2024/GP/DETRAN/MT, publicada no Diário Oficial do Estado de Mato Grosso em 07 de junho de 2024, e já são exigíveis desde a assinatura do CONTRATO.

Publique-se. Registra-se. Cumpra-se.

Cuiabá/MT, 28 de junho de 2024.

GUSTAVO REIS LOBO DE VASCONCELOS

Presidente do DETRAN/MT
(Original assinado)

Protocolo 1595341

MTI

EMPRESA MATO-GROSSENSE DE TECNOLOGIA DA INFORMAÇÃO

RATIFICAÇÃO DE INEXIGIBILIDADE

MTI-PRO-2024/01285

Considerando estarem presentes os pressupostos administrativos da legislação que rege a matéria, RATIFICO e AUTORIZO a contratação por INEXIGIBILIDADE DE LICITAÇÃO com fundamento no art. 30, inciso II, alínea "F" e § 3º inciso II e III da Lei nº 13.303/2016 e art. 11, inciso III, alínea "F" do Regulamento de Licitações e Contratos da MTI, referente a Contratação de pessoa jurídica ZÊNITE INFORMAÇÃO E CONSULTORIA S/A, para a participação de 2 (dois) empregados no 7º Encontro Nacional das Estatais, em Foz do Iguaçu/PR, no período de 07 a 09 de agosto de 2024, no valor total R\$ 11.020,00 (onze mil e vinte reais). Empresa: ZENITE INFORMAÇÃO E CONSULTORIA S/A (CNPJ Nº 86.781069/0001-15). A instrução e documentos de habilitação estão acostados aos autos do PROCESSO SIGADOC MTI-PRO-2024/01285. E, para a eficácia dos atos, DETERMINO que a presente ratificação e autorização sejam publicadas no Diário Oficial do Estado de Mato Grosso.

Cuiabá-MT, 28 de junho de 2024.

CLEBERSON ANTÔNIO SÁVIO GOMES
DIRETOR PRESIDENTE DA MTI

Protocolo 1595326

PORTARIA nº 114/2024/MTI

O Diretor-Presidente da Empresa Mato-grossense de Tecnologia da Informação - MTI, no uso de suas atribuições legais,

CONSIDERANDO a portaria nº 100/2024/MTI, publicada em 19 de junho de 2024 no Diário Oficial nº 28.766, pg. 83, que institui a Comissão Permanente de Processo Administrativo Disciplinar no âmbito da Empresa Mato-grossense de Tecnologia da Informação;

CONSIDERANDO o Código Disciplinar no rito sumário com fulcro nos artigos 66 a 108, convalidado pela Resolução nº 005/2019 e instituído pela Portaria nº 050/2019;

CONSIDERANDO a necessidade de observância das garantias constitucionais do Devido Processo Legal, da Ampla Defesa e do Contraditório, nos termos do artigo 5º, inciso LV, da Constituição Federal e do artigo 10, inciso X, da Constituição Estadual.

RESOLVE:

Art. 1º Designar os empregados públicos relacionados abaixo, para apurar possíveis irregularidades funcionais descritas nos autos do processo **MTI-PRO-2023/02714**;

I - André Luiz de Carvalho Pereira, matrícula nº 8704678, Presidente;

II - João Paulo de Araújo Rotini, matrícula nº 8752303, Membro;

III - Jusirley Santana Barreto, matrícula nº 2012162, Membro;

Art. 2º Determinar o início das atividades no prazo de 10 (dez) dias da publicação desta Portaria em Diário Oficial do Estado, devendo a conclusão ocorrer no prazo de 60 (sessenta) dias a contar da data da citação dos acusados, admitindo sua prorrogação por igual prazo, quando as circunstâncias o exigirem, mediante a solicitação à autoridade que determinou sua instauração, em conformidade com o § 1º do art. 73 do Código Disciplinar.

Art. 3º. Esta Portaria entra em vigor na data da publicação.

REGISTRE-SE. PUBLIQUE-SE. CUMPRE-SE.

Empresa Mato-Grossense de Tecnologia da Informação - MTI, Cuiabá-MT, 28 de junho de 2024.

Cleberson Antônio Sávio Gomes
Diretor-Presidente da MTI

Protocolo 1595328

PORTARIA Nº 115/2024/MTI

O Diretor Presidente da Empresa Mato-grossense de Tecnologia da Informação - MTI, no uso de suas atribuições legais, **CONSIDERANDO** o Acordo Coletivo vigente, que prevê a concessão de auxílio alimentação e/ou refeição na forma de ticket alimentação, mensalmente, aos empregados da Empresa Mato-grossense de Tecnologia da Informação - MTI;

CONSIDERANDO a Portaria nº 059/2023/MTI, que dispõe sobre a operacionalização relativa à escolha/opção do fornecedor credenciado na MTI, para fornecimento de auxílio alimentação e/ou refeição, na forma de cartão eletrônico, magnético ou outros oriundos de tecnologia adequada com chip de segurança para uso em estabelecimentos comerciais, como meio de pagamento utilizado na aquisição de gêneros alimentícios "in natura" respectivamente, conforme normas do Programa de Alimentação do Trabalhador - PAT, no âmbito da Empresa Mato-grossense de Tecnologia da Informação - MTI;

CONSIDERANDO as peculiaridades do credenciamento e que a opção pela empresa que prestará o serviço fica a critério de cada empregado vinculado a MTI.

RESOLVE:

Art. 1º - Alterar parcialmente a portaria nº 059/2023/MTI, publicada em 04 de abril de 2023, Diário Oficial nº 28.471, pág. 45, passando o prazo de portabilidade instituído no artigo 5º para o mês de novembro de cada exercício, a contar do ano de 2024.

Art. 2º Esta portaria entra em vigor na data de sua publicação.

REGISTRE-SE. PUBLIQUE-SE. CUMPRA-SE.

Empresa Mato-Grossense de Tecnologia da Informação - MTI, Cuiabá-MT, 28 de junho de 2024.

Cleberon Antônio Sávio Gomes

Diretor Presidente da MTI

Protocolo 1595329

PORTARIA Nº 116/2024/MTI

O Diretor Presidente da Empresa Mato-grossense de Tecnologia da Informação - MTI, no uso de suas atribuições legais, e considerando o Decreto Estadual nº 1.093 de 17/04/2012, que estabelece normas de padronização para elaboração e publicação do lotacionograma dos Órgãos e entidades do Poder Executivo do Estado de Mato Grosso, e dá outras providências:

RESOLVE:

Art. 1º Publicar o Lotacionograma Trimestral referente ao terceiro trimestre de 2024.

PUBLICAÇÃO TRIMESTRAL DO LOTACIONOGRAMA DA MTI

TRIMESTRE	PERÍODO DE PUBLICAÇÃO DO LOTACIONOGRAMA
3º TRIMESTRE	01 DE JULHO A 15 DE JULHO DE 2024

**LOTACIONOGRAMA
EMPRESA MATO-GROSSENSE DE TECNOLOGIA DA INFORMAÇÃO - MTI**

CARREIRA	CARGO	CARGOS CRIADOS	CARGOS OCUPADOS	CARGOS VAGOS	CONTRATADOS	SUBSIDIO
TECNICO	ANALISTA DE TI	198	129	69		*
TECNICO	ANALISTA DESENVOLVEDOR	35	21	14		*
TECNICO	TECNICO TI 40H E 36 H	75	30	45		*
TECNICO	AGENTE TECNICO OPERACIONAL 40H E 36 H	40	15	25		*
ADMINISTRATIVO	ANALISTA ADMINISTRATIVO E FINANCEIRO	25	7	18		*
ADMINISTRATIVO	TECNICO ADMINISTRATIVO E FINANCEIRO	97	31	66		*
ADMINISTRATIVO	AGENTE ADMINISTRATIVO OPERACIONAL 40H E 36	48	13	35		*

*REGIMENTO DE GESTÃO DE PESSOAS DE 2012.

SERVIDORES DE OUTROS ORGÃOS CEDIDOS A MTI

ORGÃO/ENTIDADE CEDENTE	CARGOS	QUANTIDADE
SEPLAG	ANALISTA ADMINISTRATIVO	3
SESP	ANALISTA DE DESENVOLVIMENTO ECONOMICO E SOCIAL	1
DETRAN	AGENTE DO SERVIÇO DE TRANSITO	1
SINFRA	ANALISTA ADMINISTRATIVO	1
SEPLAG	GESTOR GOVERNAMENTAL	1
SEMA	ANALISTA DE MEIO AMBIENTE	2
POLITEC	PAPILOSCOPISTA	1
SEDEC	ANALISTA ADMINISTRATIVO	1
SECITECI	ANALISTA DESENVOLVIMENTO ECONOMICO	1

REGISTRE-SE. PUBLIQUE-SE. CUMPRA-SE.

Empresa Mato-Grossense de Tecnologia da Informação - MTI, Cuiabá-MT, 28 de junho de 2024.

Cleberon Antônio Sávio Gomes

Diretor Presidente da MTI

Protocolo 1595330

MTPREV

MATO GROSSO PREVIDÊNCIA

ATA DA 27ª REUNIÃO ORDINÁRIA DO CONSELHO DE PREVIDÊNCIA

Ao vigésimo quarto dia do mês de abril do ano dois mil e vinte e quatro, às quatorze horas e trinta e quatro minutos, teve início a Vigésima Sétima Reunião Ordinária do Conselho de Previdência, realizada por videoconferência, por meio do aplicativo Google Meet, onde participaram os(as) conselheiros(as) titulares e suplentes: 1) representante do Poder Executivo e Presidente do Conselho de Previdência, o Exmo. Sr. Rogério Luiz Gallo; 2) representante (suplente) do Poder Legislativo, o Exmo. Sr. José Domingos Fraga; 3) representante do Poder Judiciário de Mato Grosso, o Exmo. Sr. Gilberto Giraldelelli; 4) representante (suplente) do Ministério Público do Estado, a Exma. Sra. Hellen Uliam Kuriki; 5) representante do Tribunal de Contas do Estado, o Exmo. Sr. Sérgio Ricardo de Almeida; 6) representante da Defensoria Pública de Mato Grosso, o Exmo. Sr. Clodoaldo Aparecido Gonçalves Queiroz; 7) representante dos Segurados do Poder Executivo, o Exmo. Sr. Antônio Wagner Nicácio de Oliveira; 8) representante dos Segurados da Assembleia Legislativa, o Exmo. Sr. Mateus de Souza Santos; 9) representante dos Segurados do Poder Judiciário, o Exmo. Sr. Rosenwal Rodrigues dos Santos; 10) representante dos Segurados do Ministério Público, o Exmo. Sr. Eziel da Silva Santos; 11) representante dos Segurados do Tribunal de Contas, o Exmo. Sr. Haroldo de Moraes Júnior; 12) representante dos Segurados da Defensoria Pública, o Exmo. Sr. Djalma Sabo Mendes Júnior. Presente à sessão os conselheiros suplentes, representante do Tribunal de Contas do Estado, o Exmo. Sr. Enéias Viegas da Silva e, representante dos Segurados do Ministério Público, o Exmo. Sr. Juan Correa Rodrigues Vieira. Na qualidade de representantes do Mato Grosso Previdência (MTPrev), o Sr. Elliton Oliveira de Souza, Diretor-Presidente; o Sr. Érico Pereira de Almeida, Diretor de Previdência; o Sr. Epaminondas Antônio de Castro, Diretor de Receitas Previdenciárias; a Sra. Paola Correia Sanches, Diretora de Administração Sistêmica; a Sra. Flávia Silva de Oliveira, Presidente do Conselho Fiscal; e o Sr. Carlos Alexandre Pereira, Presidente do Comitê de Investimentos. Pela Secretaria Executiva do Conselho de Previdência, a Sra. Josiany Silva Ramos. Nesta sessão foram pautadas as seguintes matérias: 1) Aprovação das Atas da 26ª Reunião Ordinária e 12ª Reunião Extraordinária do Conselho de Previdência; 2) Regulamentação de juros, multa e correção monetária de contribuições previdenciárias em atraso; 3) Definição de prazos da Resolução nº 13/2023 do Conselho Fiscal do MTPrev; 4) Resultados do Censo Previdenciário; 5) Informes Gerais. Primeiramente, o Presidente do Conselho de Previdência, Sr. **Rogério Luiz Gallo** fez a leitura da ordem do dia e, a seguir, abriu discussão acerca do primeiro item: Aprovação das Atas da 26ª Reunião Ordinária e 12ª Reunião Extraordinária do Conselho de Previdência, submetendo-as à apreciação para a aprovação. Na sequência, as Atas mencionadas foram aprovadas por unanimidade. Ato contínuo, o **Presidente do Conselho de Previdência** passou à pauta subsequente: Regulamentação de juros, multa e correção monetária de contribuições previdenciárias em atraso. Com a palavra, o Diretor-Presidente do MTPrev, Sr. **Elliton Souza** fez a apresentação da proposta de regulamentação do tema em tela. Salientou que não há previsão legal para tal norma. Até o presente momento foi regulamentada apenas por meio de um decreto estadual e este não traz especificações no que tange as contribuições previdenciárias. Entretanto, com o advento da Lei Complementar nº 781/2023 foi estabelecido que os juros e correção monetária seriam limitados à taxa Selic, trazendo a seguinte redação: Art. 7º - A "A data limite para o repasse mensal, pelos Poderes e órgãos autônomos, das contribuições do servidor e patronal ao MTPREV, será definida por Resolução do Conselho de Previdência. Parágrafo único. A não observância da data definida na forma do caput acarretará a incidência de correção monetária e juros, limitados à taxa SELIC, e de multa de mora, a serem fixados pelo Conselho de Previdência." Ante o exposto, o **Diretor-Presidente** destacou que compete ao Conselho de Previdência a elaboração de resolução que prevê a incidência de juros, multa e correção monetária para as contribuições previdenciárias em atraso. Trouxe à baila que, no ano de 2020, o Conselho de Previdência publicou a Resolução nº 29 que traz a seguinte previsão: Art. 7º "estabelecer que incidirão sobre as Contribuições Previdenciárias recolhidas em atraso, juros de mora em percentual correspondente ao definido como meta atuarial para o Regime Próprio de Previdência Social", no entanto, essa resolução apresentava fragilidade, então, a Lei Complementar nº 781, em 26 de dezembro de 2023 alterou tal normatização. Prosseguindo, o Sr. **Elliton Souza** apresentou uma pesquisa apontando a data limite de repasse das contribuições previdenciárias em outros RPPS's, bem como a proposta dos critérios, a

seguir: Data limite do repasse das contribuições - até o dia 20º (vigésimo) dia do mês subsequente; as folhas complementares deverão respeitar a data limite do repasse das contribuições referentes ao mês de competência; correção monetária - IPCA; juros de mora - 0,4% a.m.; multa - 2%. Ademais, expôs a proposta de minuta de resolução, que altera o artigo 7º da Resolução nº 29/2020: Proposta - "Art. 1º O artigo 7º da Resolução nº 29/2020 passa a vigor com a seguinte redação: Art. 7º O repasse dos valores devidos ao Regime Próprio do Estado de Mato Grosso pelos Poderes e Órgãos Autônomos deverá ser feito em 2 (dois) dias úteis após o fechamento da folha de pagamento; § 1º O repasse de que trata o caput compreende: I - contribuição do servidor; II - contribuição patronal; III - aportes destinados à cobertura de eventuais insuficiências financeiras; § 2º O valor destinado à cobertura do déficit atuarial observará o disposto no plano de custeio; § 3º O não repasse das receitas previstas no § 1º até o 20º (vigésimo) dia do mês subsequente ao fechamento da folha, acarretará atualização monetária pelo Índice Nacional de Preços ao Consumidor Amplo - IPCA, acrescidos de juros de mora de 0,4% (quatro décimos por cento) ao mês e multa de 2% (dois por cento) aplicados sobre o montante apurado; § 4º Nas hipóteses de execução de folha complementar de pagamento de pessoal deverá ser observado o disposto no caput e no § 3º, tomando por base a competência a que ela se referir; § 5º A inobservância do prazo de repasse do valor destinado à cobertura do déficit atuarial ensejará a aplicação do disposto no § 3º; Art. 2º Esta Resolução entra em vigor na data da sua publicação, revogando-se as disposições em contrário". Em discussão, o **Presidente do Conselho de Previdência** sugeriu substituir o índice de correção monetária "IPCA" por "Selic" (Sistema Especial de Liquidação e de Custódia). Oportunamente, o Sr. **Rosenwal Rodrigues** indagou se o processo de adesão com todos os Poderes e Órgãos Autônomos ao MTPrev já foi concluído. O Sr. **Elliton Souza** esclareceu que o MTPrev optou por um modelo de adesão descentralizada e onde foram construídas Instruções Normativas Conjuntas, separadas por temas, elencando os serviços prestados pelo MTPrev, bem como os compromissos de cada Poder. Pontuou que, atualmente, 90% dos serviços de adesão foram implementados (Concessão de Benefícios, Certidão por Tempo de Contribuição e Compensação Previdenciária) e resta apenas o tema de gestão dos recursos financeiros. Na oportunidade, adiantou que a Defensoria Pública foi o primeiro Órgão Autônomo a concluir a integração, assinando a última Instrução Normativa Conjunta, onde transfere a gestão dos recursos financeiros para o Mato Grosso Previdência. Salientou que para os demais Poderes e Órgãos Autônomos (TJMT, MPMT, TCEMT e ALMT) resta ainda a assinatura da última Instrução Normativa que versa sobre a gestão dos recursos orçamentários, financeiros e contábeis. No ínterim, foi esclarecido que a data de repasse escolhida para o 20º (vigésimo) dia do mês subsequente foi sugerida visando o saneamento de eventuais inconsistências na folha de pagamento do mês anterior, em tempo hábil. O Sr. **Rogério Gallo** reforçou como sugestão a substituição dos critérios de atualização monetária e juros de mora por "limitados à taxa Selic". Na ocasião, o Sr. **Haroldo Júnior** sugeriu que seja adotado correção monetária e juros de mora limitados à taxa Selic, mais multa de 10%. Ato contínuo, o Sr. **Rogério Gallo** propôs alteração do termo usado no § 3º da proposta: "mês subsequente ao fechamento da folha" para "mês subsequente a competência da folha". Após questão levantada pela Sra. **Hellen Kuriki**, o Sr. **Elliton Souza** esclareceu que o repasse dos recursos pelos Poderes e Órgãos Autônomos à gestão do MTPrev se dará somente após a assinatura da última Instrução Normativa, o que efetivará a adesão. Na sequência, o Sr. **Gilberto Giraldelelli** solicitou esclarecimentos acerca do § 5º da minuta em discussão. Após os esclarecimentos, o Sr. **Rogério Gallo** sugeriu a supressão do dispositivo por se tratar de natureza distinta do teor. Então, propôs regulamentar especificamente a cobertura do déficit atuarial que trata o §5º em resolução apartada. Prosseguindo, elencou como propostas consolidadas para o § 3º sendo as seguintes: 1- 20º (vigésimo) dia do mês subsequente; 2- subsequente a competência da folha; 3- taxa Selic; 4- supressão do § 5º. Como encaminhamento, sugeriu a prévia circulação da proposta discutida em mesa, bem como uma reunião extraordinária para deliberação sobre o tema em particular, o que foi aprovado pelos presentes. Ato contínuo, passou ao item subsequente: Definição de prazos da Resolução nº 13/2023 do Conselho Fiscal do MTPrev. Nesse sentido, o Diretor-Presidente do MTPrev, Sr. **Elliton Souza**, informou que, por meio da resolução mencionada, o Conselho Fiscal do MTPrev estabeleceu os prazos para o encaminhamento das informações pelo MTPrev, trimestralmente. Diante dos prazos previstos, criou-se um empasse no que tange o envio dos insumos relativos ao último trimestre. Para tanto, a resolução estabelece que até 15/01 do exercício subsequente o relatório gerencial do quarto trimestre deverá ser encaminhado ao Conselho Fiscal, o que se torna inviável. Não obstante, o Decreto Estadual nº 585/2023 prevê que a publicação do Balanço Geral compreendendo o encerramento do exercício de 2023, poderá ser até 10 de março de 2024. Diante disso, a Diretoria Executiva do MTPrev sugeriu a alteração da data

para 15 de fevereiro. Oportunamente, a Presidente do Conselho Fiscal, Sra. **Flávia Silva**, pontuou a necessidade de alteração do prazo disposto no § 3º do artigo 5º da resolução em tela, 20 de fevereiro. Em discussão, foi sugerido a alteração da data para o dia 25 de fevereiro. A seguir, o Conselho de Previdência aprovou as alterações dos prazos da Resolução nº 13/2023, que passa a vigorar com a seguinte redação: "Art. 2º d) Até 15/02 do exercício subsequente - relatório do quarto trimestre (outubro, novembro e dezembro); Art. 5º § 3º O Parecer Conclusivo sobre as contas anuais deverá ser entregue ao Conselho de Previdência do MTPrev até o dia 25/02 do ano subsequente." Finalizada a pauta, o Sr. **Rogério Gallo** passou ao próximo item: Resultados do Censo Previdenciário. Primeiramente, o **Diretor-Presidente do MTPrev** ressaltou que o Censo Previdenciário foi realizado em parceria com a Secretaria de Planejamento e Gestão do Estado (SEPLAG) e proporcionou uma economia de aproximadamente 7 (sete) milhões de reais aos cofres públicos. Comunicou que do público de 81.146 (oitenta e uma mil, cento e quarenta e seis) dos servidores ativos, aposentados e pensionistas do Poder Executivo, 74.135 (setenta e quatro mil, cento e trinta e cinco) realizaram o Censo Previdenciário, o que corresponde a 91,36%, os penderes são 7.011 (sete mil e onze), o equivalente a 8,64%. Diante desse resultado, com o objetivo de evitar o bloqueio do pagamento dos ausentes, o MTPrev instituiu uma Força-Tarefa até 30/04/2024 para cientificação do público que não participou do Censo Previdenciário 2023. Destarte, expôs o cronograma do Censo Previdenciário, a seguir: Encerramento - 05/04/2024; Força-Tarefa - 30/04/2024; Finalização - 30/06/2024; Sistema Censo disponível - até 31/07/2024; Relatório final - 31/07/2024. No decurso, o Sr. **Antônio Wagner** solicitou que seja disponibilizado o relatório de servidores ausentes por carreira, para uma busca mais minuciosa. Após discussão, o Conselho de Previdência determinou ao MTPrev que prorogue o prazo de duração dos trabalhos da Força-Tarefa, até 20/05/2024. Partindo para os informes, o Sr. **Elliton Souza** comunicou que foi aberta uma conta corrente no Banco do Brasil para atender uma recomendação do Tribunal de Contas do Estado (TCE) e expôs a posição da Carteira de Investimento no mês de março de 2024 do Plano Previdenciário, que totalizou aproximadamente R\$ 1.075 (um bilhão, setenta e cinco milhões) de ativos sob gestão. Compartilhou que o curso preparatório para certificação RPPS acontecerá nos dias 06 e 07 de maio, com 32 (trinta e dois) inscritos, entre conselheiros e servidores do Tribunal de Justiça. Informou também que para a prova de certificação há 18 (dezoito) conselheiros inscritos e o prazo final para a realização será 10/07/2024. Por derradeiro, apresentou um vídeo do ato histórico de celebração da assinatura da última Instrução Normativa Conjunta, que consolidou a total integração da Defensoria Pública ao Mato Grosso Previdência. No ínterim, o Sr. **Clodoaldo Queiroz** ressaltou que após várias tratativas a Defensoria Pública foi a primeira a concluir o processo de adesão ao MTPrev, um marco importante que se deu pela total confiança na gestão previdenciária realizada pela Autarquia. Em tempo, a reunião extraordinária ficou agendada para o dia 09/05/2024, às 10 horas, por videoconferência. Nada mais havendo a tratar, o Sr. **Rogério Gallo** agradeceu a participação de todos, dando por encerrada a 27ª Reunião Ordinária do Conselho de Previdência às dezesseis horas e trinta e cinco minutos. Por estarmos em acordo, assinamos. Observação: A gravação do áudio da reunião é parte integrante desta ata.

Rogério Luiz Gallo

Presidente do Conselho de Previdência
Representante do Poder Executivo

José Domingos Fraga

Representante (suplente) do Poder Legislativo

Gilberto Giraldeili

Representante do Poder Judiciário

Hellen Uliam Kuriki

Representante (suplente) do Ministério Público do Estado

Sérgio Ricardo de Almeida

Representante do Tribunal de Contas

Clodoaldo Aparecido Gonçalves de Queiroz

Representante da Defensoria Pública

Antônio Wagner Nicácio de Oliveira

Representante dos Segurados do Poder Executivo

Mateus de Souza Santos

Representante dos Segurados da Assembleia Legislativa

Haroldo de Moraes Júnior

Representante dos Segurados do Tribunal de Contas

Eziel da Silva Santos

Representante dos Segurados do Ministério Público

Djalma Sabo Mendes Júnior

Representante dos Segurados da Defensoria Pública

Enéias Viegas da Silva

Representante (suplente) do Tribunal de Contas

Juan Correa Rodrigues Vieira

Representante (suplente) dos Segurados do Ministério Público

Elliton Oliveira de Souza

Diretor-Presidente do MTPrev

Érico Pereira de Almeida

Diretor de Previdência do MTPrev

Epaminondas Antônio de Castro

Diretor de Receitas Previdenciárias do MTPrev

Paola Correia Sanches

Diretora de Administração Sistêmica do MTPrev

Flávia Silva de Oliveira

Presidente do Conselho Fiscal do MTPrev

Carlos Alexandre Pereira

Presidente do Comitê de Investimentos do MTPrev

Bruno Sá Freire Martins

Chefe da Unidade de Normas e Apoio Jurídico do MTPrev

Josiany Silva Ramos

Secretária Executiva do Conselho de Previdência

Protocolo 1595134

ATO ADMINISTRATIVO N.º 245/2024/MTPREV

O DIRETOR-PRESIDENTE DO MATO GROSSO PREVIDÊNCIA - MTPREV, no uso de suas atribuições legais, e em cumprimento à decisão judicial proferida nos autos do processo nº **1029080-08.2020.8.11.0002**, em trâmite pela 3ª Vara Especializada da Fazenda Pública de Várzea Grande/MT e fundamentado no artigo 40, § 7º, inciso I, §8º, da Constituição Federal, com redação dada pela Emenda Constitucional n.º 41, de DOU de 31.12.2003, c/c os artigos 243, 245, inciso I, alínea "c", 246, 247, II e 252, todos da Lei Complementar n.º 04, de 15 de outubro de 1990, com as alterações estabelecidas pela Lei Complementar n.º 524/2014, e tendo em vista o que consta no Processo Digital n.º **2024.0.03363**, do Mato Grosso Previdência, resolve conceder pensão, a partir de **01/06/2024**, em caráter vitalício, ao Sr. **Gilberto Rodrigues dos Santos**, RG n.º 45***29 DG-PC/GO e CPF n.º 157.***.***-04, em razão do falecimento da ex-servidora Sra. **Advanil Inácia de Campos**, RG n.º 16**85 SSP/MT e CPF n.º 207.***.***-15, matrícula funcional n.º 5529, aposentada pela Secretaria de Estado de Educação, no cargo de Apoio Adm. Educacional Profissionalizado, Referência "B-011", carga horária de 30 (trinta) horas semanais, falecida em 24/05/2017, nesta Capital.

Cuiabá/MT, 01 de julho de 2024.

ELLITON OLIVEIRA DE SOUZA

Diretor-Presidente do MTPREV

(Assinado digitalmente)

Protocolo 1595333

ATO ADMINISTRATIVO N.º 246/2024/MTPREV

O DIRETOR-PRESIDENTE DO MATO GROSSO PREVIDÊNCIA - MTPREV, no uso de suas atribuições legais, em cumprimento à decisão judicial proferida nos autos n.º 1004926-03.2023.8.11.0007, em trâmite perante a 3ª Vara de Alta Floresta/MT, fundamentado no artigo 40, § 7º, inciso II, § 8º, da Constituição Federal, redação dada pela Emenda Constitucional n.º 41, de 19.12.2003, c/c os artigos 243, 245, inciso I, alínea "c", 246, 247 e 252, todos da Lei Complementar n.º 04, de 15/10/1990, com a redação dada pela Lei Complementar n.º 524/2014, bem como os termos da Súmula n.º 340, do Superior Tribunal de Justiça, e tendo em vista o que consta no Processo Digital n.º 2024.0.03440, do Mato Grosso Previdência, resolve conceder pensão a partir da data de publicação, em caráter vitalício, à Sra. **Joelma Aparecida do Prado**, RG n.º MG-12***442 SSP/MG e CPF n.º 990.***-15, em razão do falecimento do ex-servidor Sr. **Gilberto Ferreira Lisboa**, RG n.º 84*.44 SSP/MT e CPF n.º 123.***-50, matrícula funcional n.º 248578, ocorrido em 12.07.2020, lotado quando em atividade na Secretaria de Estado de Segurança Pública, no cargo de Agente do Sistema Penitenciário, Classe "C", Nível "003", com carga horária de 40 (quarenta) horas semanais.

Cuiabá/MT, 01 de julho de 2024.

ELLITON OLIVEIRA DE SOUZA
Diretor-Presidente do MTPREV
(Assinado digitalmente)

Protocolo 1595334

ATO ADMINISTRATIVO N.º 250/2024/MTPREV

O DIRETOR-PRESIDENTE DO MATO GROSSO PREVIDÊNCIA - MTPREV, no uso de suas atribuições legais, e em cumprimento à decisão judicial proferida nos autos do processo n.º 1004091-56.2022.8.11.0037, em trâmite pelo Juizado Especial Cível e Criminal de Primavera do Leste/MT e fundamentado no artigo 40, § 7º, inciso I, §8º, da Constituição Federal, com redação dada pela Emenda Constitucional n.º 41, de DOU de 31.12.2003, c/c os artigos 243, 245, inciso I, alínea "c", 246, 247, II e 252, todos da Lei Complementar n.º 04, de 15 de outubro de 1990, com as alterações estabelecidas pela Lei Complementar n.º 524/2014, e tendo em vista o que consta no Processo Digital n.º 2024.0.03242, do Mato Grosso Previdência, resolve conceder pensão, a partir de 01/06/2024, em caráter vitalício, ao Sr. **Crispin Felipe da Silva**, RG n.º 23**16 SSP/MT e CPF n.º 138.***-53, em razão do falecimento da ex-servidora Sra. **Olvandina Gonçalves da Cunha**, RG n.º 21**11 SSP/MT e CPF n.º 274.***-87, matrícula funcional n.º 10972, aposentada pela Polícia Militar do Estado de Mato Grosso, no cargo de cozinheira, Referência "011", carga horária de 30 (trinta) horas semanais, falecida em 11/12/2015, nesta Capital.

Cuiabá/MT, 01 de julho de 2024.

ELLITON OLIVEIRA DE SOUZA
Diretor-Presidente do MTPREV
(Assinado digitalmente)

Protocolo 1595335

EDITAL DE APROVAÇÃO DAS ALTERAÇÕES NO CÓDIGO DE CLASSIFICAÇÃO DE DOCUMENTOS E NA TABELA DE TEMPORALIDADE DE DOCUMENTOS DAS ATIVIDADES-MEIO

Os membros da Comissão Permanente de Avaliação de Documentos do Mato Grosso Previdência - MTPREV, em reunião realizada no dia quatorze de maio do ano de dois mil e vinte e quatro, aprovaram a inclusão dos códigos 026.3, 026.31, 086.3 e 086.31 - descritos abaixo, no Código de Classificação de Documentos e na Tabela de Temporalidade de documentos das atividades-meio, SUBCLASSE 020 - PESSOAL e SUBCLASSE 080 - PESSOAL MILITAR da CLASSE 000 - ADMINISTRAÇÃO GERAL, conforme Ata de Reunião N.º 00013/2024/GCPE/MTPREV, homologado pela Superintendência de Arquivo Público de MATO GROSSO/SEAPS/SEPLAG, Órgão Central de Gestão de Documentos do Poder Executivo Estadual, através do Ofício SEPLAG-OFI-2024/05886, em conformidade com Decreto Estadual n.º 1.654/1997.

CÓDIGO DE CLASSIFICAÇÃO DE DOCUMENTOS

CÓDIGO DE CLASSIFICAÇÃO DE DOCUMENTOS					
CLASSE 000 - ADMINISTRAÇÃO GERAL					
SUBCLASSE 020 - PESSOAL					
026 PREVIDÊNCIA, ASSISTÊNCIA E SEGURIDADE SOCIAL					
Código de Classificação	Assunto	Prazo de Guarda		Destinação Final	Observação
		Arquivo Corrente	Arquivo Intermediário		
026.3	CENSO PREVIDENCIÁRIO - Incluem-se documentos referentes ao planejamento, orientativos e relatórios sobre a realização do Censo Previdenciário dos segurados ativos e aposentados e pensionistas vinculados ao Regime Próprio de Previdência Social do Mato Grosso (RPPS-MT). Observação: Servidor Militar classificar no código 086.3.	Enquanto vigora	8 anos	Guarda Permanente	INSTRUÇÃO NORMATIVA N.º 04/2023/MTPREV
026.31	PROVA DE VIDA RECADASTRAMENTO	Enquanto vigora	8 anos	Eliminação	

CÓDIGO DE CLASSIFICAÇÃO DE DOCUMENTOS

CÓDIGO DE CLASSIFICAÇÃO DE DOCUMENTOS					
CLASSE 000 - ADMINISTRAÇÃO GERAL					
SUBCLASSE 080 - PESSOAL MILITAR					
086 INATIVOS E PENSIONISTAS					
Código de Classificação	Assunto	Prazo de Guarda		Destinação Final	Observação
		Arquivo Corrente	Arquivo Intermediário		
086.3	CENSO PREVIDENCIÁRIO - Incluem-se documentos referentes ao planejamento, orientativos e relatórios sobre a realização do Censo Previdenciário dos militares estaduais ativos, da reserva remunerada, reformados e pensionistas, vinculados ao Sistema de Proteção Social dos Militares (SPSM-MT).	Enquanto vigora	8 anos	Guarda Permanente	INSTRUÇÃO NORMATIVA N.º 04/2023/MTPREV
086.31	PROVA DE VIDA RECADASTRAMENTO	Enquanto vigora	8 anos	Eliminação	

Protocolo 1595153

PORTARIA Nº 617/MTPREV/2024

Institui Comitê de Integridade para atuar na estruturação, execução e monitoramento do Programa de Integridade no âmbito do Mato Grosso Previdência - MTPrev.

O Diretor-Presidente do Mato Grosso Previdência - MTPrev, no uso de suas atribuições legais, que são conferidas pelo artigo 1º, § 1º da Lei Complementar nº 560 de 31 de dezembro de 2014, e

Considerando a Lei Estadual n. 10.691/2018, que instituiu o Programa de Integridade Pública do Governo do Estado de Mato Grosso;

RESOLVE:

Art. 1º Institui Comitê de Integridade para coordenar a estruturação, execução e monitoramento do Programa de Integridade no âmbito do Mato Grosso Previdência-MTPrev, com a seguinte composição:

Membros	Matrícula	Lotação
Guelfo Luis Munhoz Rodrigues	249067	Unidade de Compliance Previdenciário
Daniela Sampaio Steinle	249338	Unidade de Conformidade Previdenciária
Guiomar Moura de Carvalho	251458	Unidade Setorial de Controle Interno
Patrícia de Souza Atagiba Proença	73306	Ouvidoria Setorial

§ 1º A servidora Guiomar Moura de Carvalho será responsável pela comunicação com a Controladoria Geral do Estado de Mato Grosso - CGE/MT

Art. 2º Compete ao Comitê de Integridade:

I - coordenar a estruturação, execução e monitoramento do Programa de Integridade;

II - coordenar e apoiar junto às áreas internas, os trabalhos relacionados ao gerenciamento de riscos para a integridade;

III - realizar a orientação e treinamento dos servidores com relação aos temas atinentes ao Programa de Integridade;

IV - promover outras ações relacionadas à implementação do Programa de Integridade, em conjunto com as demais unidades do MTPrev; e

V - submeter à aprovação do Diretor-Presidente a proposta de Plano de Integridade e suas revisões.

Art. 3º O Comitê de Integridade possui autonomia e subordina-se ao Diretor-Presidente no que se refere às atribuições desta Portaria.

§ 1º Ficam garantidos os recursos técnicos e materiais necessários para o cumprimento das funções do Comitê, assim como acesso de seus membros às unidades integrantes da estrutura do MTPrev;

§ 2º Cabe aos membros do Comitê de Integridade comunicar diretamente ao Diretor-Presidente atos, omissões ou quaisquer situações que possam comprometer o efetivo desempenho de suas funções.

§ 3º Na realização de suas atribuições, o Comitê de Integridade contará com o apoio técnico da Controladoria Geral do Estado (CGE/MT), conforme dispõe o artigo 3º da Lei n.10.691/2018.

Art. 4º Esta Portaria entra em vigor na data de sua publicação.

Cuiabá, 27 de junho de 2024.

ELLITON OLIVEIRA DE SOUZA
Diretor-Presidente do MTPrev
(Original assinado)

Protocolo 1595268

PORTARIA Nº 616/MTPREV/2024

Institui o Grupo de Gestão dos Riscos de Integridade do Mato Grosso Previdência - MTPrev

O Diretor-Presidente do Mato Grosso Previdência - MTPrev, no uso de suas atribuições legais, que são conferidas pelo artigo 1º, § 1º da Lei Complementar nº 560 de 31 de dezembro de 2014, e

Considerando a Lei nº 10.691/2018, que instituiu o Programa de Integridade Pública do Governo do Estado de Mato Grosso;

RESOLVE:

Art. 1º Instituir o Grupo de Gestão de Riscos encarregado da gestão dos riscos de integridade do Mato Grosso Previdência - MTPrev.

Art. 2º Designar para compor o Grupo de Gestão de Riscos:

Nome	Matrícula	Cargo/função
Amauri Cabral Sampaio	35285	Superintendente de Manutenção de Benefícios
Gasparina Justina de Castro	241831	Superintendente de Concessão de Benefícios
Aneliza de São Braz de O. Pereira Leite	144796	Superintendente de Equilíbrio Financeiro e Atuarial
Adriana Queiroz da Silva	257387	Superintendência Financeira e Contábil
Rodrigo Maiolino Ribeiro	262111	Coordenador de Tecnologia da Informação
Paulo Roberto de Melo	264390	Coordenadoria de Aquisição
Georgina Barbosa Nunes	244628	Coordenadoria Administrativa
Vinicius Silva Martins	84277	Coordenadoria de Gestão de Pessoas
Danielle Silva Castro	103393	Assessora Técnica
Mariana Mesquita Vilela Silva	321300	Assessora Técnica

§1º Nas ausências e afastamentos legais dos titulares designados neste artigo, as atribuições serão assumidas pelos seus respectivos substitutos em relação ao seu cargo ou função.

Art. 3º A gestão de riscos deverá contemplar a identificação, a análise, e a avaliação dos riscos de integridade, considerando o contexto da organização (Diagnóstico Organizacional), bem como as respectivas medidas de tratamento, devendo ser apresentadas para cada etapa:

I. para a identificação dos riscos de integridade: lista dos riscos de integridade, atividades/processos mapeados;

II. para a análise dos riscos de integridade: Matriz de Riscos (colunas: probabilidade, impacto e controles existentes) e Matriz Probabilidade x Impacto;

III. para a avaliação dos riscos de integridade: Relação dos riscos de integridade, classificados entre toleráveis e não toleráveis, segundo o apetite ao risco a ser definido da Política de Gestão de Riscos;

IV. para as medidas de tratamento: Relação dos riscos com indicação do tratamento por riscos (evitar, mitigar, transferir ou aceitar).

§1º Os Documentos de Gestão de Riscos servirão de subsídios para elaboração dos planos de ação.

Art. 4º Após a apuração dos riscos, os responsáveis deverão definir os riscos a serem priorizados e elaborar os respectivos planos de ação, que especificarão as medidas de tratamento associadas aos respectivos riscos de integridade, os prazos e responsáveis pela implementação de cada ação.

Art. 5º Os planos de ações serão consolidados para aprovação do Diretor-Presidente do Mato Grosso Previdência - MTPrev.

Art. 6º Esta portaria entra em vigor na data de sua publicação.

Cuiabá-MT, 27 de junho de 2024.

ELLITON OLIVEIRA DE SOUZA
Diretor-Presidente do MTPrev
(Original assinado)

Protocolo 1595286



GOVERNO DE MT PAGA AUXÍLIO MORADIA PARA MULHERES VÍTIMAS DE VIOLÊNCIA DOMÉSTICA

NÃO SE CALE!
DISQUE 181

EVENTOS DE PESSOAL

SECRETARIAS

SEPLAG

SECRETARIA DE ESTADO DE PLANEJAMENTO E GESTÃO

PORTARIA/SEPLAG/00262/2024

DE: 01/07/2024

O(A) Secretária Adjunta de Gestão de Pessoas no uso de suas atribuições que lhes são conferidas por lei,

Resolve: DESIGNAR

Evento: DESIGNAÇÃO EM SUBSTITUIÇÃO CARGO EM COMISSÃO/FUNÇÃO

Processo N.:

Nome: (84962/2) HELIO APARECIDO DOS SANTOS

A Partir de: 20/06/2024 Até 04/07/2024

Cargo/Função: (11689) FUNCAO DGA 5 LC/266

Substituído: (87082/2) HILARIO NORIYUKI TERUYA JUNIOR

Un. Adm: (245046) COORD DE GESTAO DA MEMORIA

DOCUMENTAL

Processo N.:

Nome: (52457/1) WILLIANS GONCALVES DE OLIVEIRA

A Partir de: 23/06/2024 Até 22/10/2024

Cargo/Função: (11685) FUNCAO DGA 8 LC/266

Substituído: (257447/1) NATALIA SALVADEGO CALMON

Un. Adm: (224820) COORD DE GESTAO OPERACIONAL

Processo N.:

Nome: (257428/1) WILTON OLIVEIRA DE CAMPOS MORAIS

A Partir de: 08/07/2024 Até 22/07/2024

Cargo/Função: (11690) FUNCAO DGA 6 LC/266

Substituído: (131232/6) DEIVEISON JONAS LEITE

Un. Adm: (211559) GER DE SUPORTE AO USUARIO DO

SIGADOC

PUBLICADA, REGISTRADA, CUMPRÁ-SE.

Cuiabá-MT, 01 de Julho de 2024.

Lidiane Patricia Ferreira e Silva Leite

Secretária Adjunta de Gestão de Pessoas

Protocolo 1595021

PORTARIA/SEPLAG/00263/2024

DE: 01/07/2024

O(A) Secretária Adjunta de Gestão de Pessoas no uso de suas atribuições que lhes são conferidas por lei,

Resolve: DESIGNAR

Evento: DESIGNAÇÃO EM SUBSTITUIÇÃO CARGO EM COMISSÃO/FUNÇÃO

Processo N.:

Nome: (323426/1) VANUSA SIRLEI BIONDO

A Partir de: 19/06/2024 Até 28/06/2024

Cargo/Função: (11495) DGA-5

Substituído: (318990/2) CLEOMEDES CARVALHO DOS SANTOS

Un. Adm: (139769) COORD DE SERVICOS

PUBLICADA, REGISTRADA, CUMPRÁ-SE.

Cuiabá-MT, 01 de Julho de 2024.

Lidiane Patricia Ferreira e Silva Leite

Secretária Adjunta de Gestão de Pessoas

Protocolo 1595022

PORTARIA/SEPLAG/00264/2024

DE: 01/07/2024

O(A) Secretária Adjunta de Gestão de Pessoas no uso de suas atribuições que lhes são conferidas por lei,

Resolve: CONCEDER

Evento: ESTABILIDADE

Processo N.: SEMA-PRO-2024/17586

Nome: (142992/6) DANILO DOMINGOS XAVIER

Cargo: (11382) ANALISTA DE MEIO AMBIENTE L 10083/2014

Un. Adm: (213640) COORD DE INFRAEST DE TECNOLOGIA DA

INFORMACAO

A Partir de: 18/06/2024

Processo N.: SESP-PRO-2024/15795

Nome: (271242/21) RAFAEL POLETO

Cargo: (9249) AGENTE DE SEGURANCA SOCIOEDUCATIVO

Un. Adm: (224189) DIR DO CENTRO DE ATEND SOCIOEDUC

MASC DE SINOP

A Partir de: 02/03/2024

Processo N.: SESP-PRO-2024/15796

Nome: (303577/1) RAPHAEL EGUES RANZANI

Cargo: (9249) AGENTE DE SEGURANCA SOCIOEDUCATIVO

Un. Adm: (224219) DIR DO CENTRO DE ATEND SOCIOEDUC

MASC DE CACERES

A Partir de: 02/03/2024

Processo N.: SESP-PRO-2024/15798

Nome: (303639/1) RAPHAEL RIBEIRO RODRIGUES SILVA

Cargo: (9249) AGENTE DE SEGURANCA SOCIOEDUCATIVO

Un. Adm: (224243) DIR DA CASA DE SEMILIB MASC DE LUCAS

DO RIO VERDE

A Partir de: 02/03/2024

Processo N.: SESP-PRO-2024/15812

Nome: (303638/1) SERGIO RICARDO DE OLIVEIRA SIQUEIRA

Cargo: (9249) AGENTE DE SEGURANCA SOCIOEDUCATIVO

Un. Adm: (224170) SUBDIR DO CENTRO DE ATEND SOC MASC

DE RONDONOPOLIS

A Partir de: 02/03/2024

Processo N.: SESP-PRO-2024/15819

Nome: (303541/1) THIAGO ROCHA DE OLIVEIRA

Cargo: (9249) AGENTE DE SEGURANCA SOCIOEDUCATIVO

Un. Adm: (224170) SUBDIR DO CENTRO DE ATEND SOC MASC

DE RONDONOPOLIS

A Partir de: 02/03/2024

PUBLICADA, REGISTRADA, CUMPRÁ-SE.

Cuiabá-MT, 01 de Julho de 2024.

Lidiane Patricia Ferreira e Silva Leite

Secretária Adjunta de Gestão de Pessoas

Protocolo 1595023

O(A) Secretária Adjunta de Gestão de Pessoas no uso de suas atribuições que lhes são conferidas por lei,

Resolve: ALTERAR UN. ADM. CONTRATO

Objeto: MOVIMENTAÇÃO DE CONTRATO TEMPORARIO

CONTRATO/SEPLAG/00259/2024

DE: 01/07/2024

Processo Nº:

Contratado: (302045/5) CANDIDA MARIA DE ANDRADE

Cargo/Função: (6027) ANALISTA DESENV ECON SOCIAL L

10050; Referência: A-001 Carga Horária: 40 horas semanais

Unidade Destino: (226696) COORD DE MONIT E AVALIACAO DO PLANEJ ESTADUAL; A Partir de: 26/06/2024

CONTRATO/SEPLAG/00259/2024

DE: 01/07/2024

Processo Nº:

Contratado: (308354/1) MARCO HENRIQUE JAEGER

Cargo/Função: (6027) ANALISTA DESENV ECON SOCIAL L

10050; Referência: A-001 Carga Horária: 40 horas semanais

Unidade Destino: (226688) COORD DE ELABORACAO DO PLANEJAMENTO ESTADUAL; A Partir de: 26/06/2024

PUBLICADA, REGISTRADA, CUMPRÁ-SE.

Cuiabá-MT, 01 de Julho de 2024.

Lidiane Patricia Ferreira e Silva Leite

Secretária Adjunta de Gestão de Pessoas

Protocolo 1595038

BOLETIM DE PESSOAL/SEPLAG/00404/2024 DE:
01/07/2024

O(A) Secretária Adjunta de Gestão de Pessoas no uso de suas atribuições que lhes são conferidas por lei,

Resolve: DEFERIR
Evento: LICENCA PARA TRATAMENTO DE SAUDE

Processo N.:
Nome: (223679/6) PALOMA VEIGA GONCALVES
Cargo/Função: (6027) ANALISTA DESENV ECON SOCIAL L 10050
Un. Adm: (213683) GER DE INFRAESTRUTURA
A Partir de: 18/06/2024 Até01/08/2024

PUBLICADA, REGISTRADA, CUMpra-SE.
Cuiabá-MT, 01 de Julho de 2024.
Lidiane Patricia Ferreira e Silva Leite
Secretária Adjunta de Gestão de Pessoas

Protocolo 1595084

BOLETIM DE PESSOAL/SEPLAG/00405/2024 DE:
01/07/2024

O(A) Secretária Adjunta de Gestão de Pessoas no uso de suas atribuições que lhes são conferidas por lei,

Resolve: DEFERIR
Evento: LICENCA PREMIO - GOZO

Processo N.:
Nome: (204924/1) JULIANA PEREIRA DE ARRUDA
Cargo/Função: (5349) ANALISTA ADMINISTRATIVO L 10052
Quinquênio de Referência: 30/07/2018 Ate 29/07/2023
A Partir de: 11/07/2024 Até20/07/2024

Processo N.:
Nome: (204924/1) JULIANA PEREIRA DE ARRUDA
Cargo/Função: (5349) ANALISTA ADMINISTRATIVO L 10052
Quinquênio de Referência: 30/07/2018 Ate 29/07/2023
A Partir de: 01/07/2024 Até10/07/2024

PUBLICADA, REGISTRADA, CUMpra-SE.
Cuiabá-MT, 01 de Julho de 2024.
Lidiane Patricia Ferreira e Silva Leite
Secretária Adjunta de Gestão de Pessoas

Protocolo 1595085

BOLETIM DE PESSOAL/SEPLAG/00406/2024 DE:
01/07/2024

O(A) Secretária Adjunta de Gestão de Pessoas no uso de suas atribuições que lhes são conferidas por lei,

Resolve: RETIFICAR
Evento: LICENCA PREMIO - GOZO

Processo N.:
Nome: (140120/6) GEISA LAURA VILALVA DE MAGALHAES
Cargo/Função: (5541) GESTOR GOVERNAMENTAL
Quinquênio de Referência: 01/10/2013 Ate 30/09/2018
A Partir de: 13/01/2025 Até22/01/2025

Processo N.:
Nome: (140120/6) GEISA LAURA VILALVA DE MAGALHAES
Cargo/Função: (5541) GESTOR GOVERNAMENTAL
Quinquênio de Referência: 01/10/2013 Ate 30/09/2018
A Partir de: 23/01/2025 Até01/02/2025

PUBLICADA, REGISTRADA, CUMpra-SE.
Cuiabá-MT, 01 de Julho de 2024.
Lidiane Patricia Ferreira e Silva Leite
Secretária Adjunta de Gestão de Pessoas

Protocolo 1595086

ATO ADMINISTRATIVO/SEPLAG/01605/2024 DE:
01/07/2024

O(A) Secretária Adjunta de Gestão de Pessoas no uso de suas atribuições que lhes são conferidas por lei,

Resolve: EXCLUIR PROGRESSÃO VERTICAL, PORTARIA nº03/ SEDUC/00426/2004, publicado no DOE de 21/10/04

Processo N.: SEDUC-PRO-2024/30798
Nome: (26257/3) JOSE AIRTON MARTINS
Cargo/Função: (3476) APOIO ADM.

EDUCACIONAL-ELEMENTAR
Órgão: SECRETARIA DE ESTADO DE EDUCACAO
Nível: 002
A Partir de: 01/10/2004

PUBLICADA, REGISTRADA, CUMpra-SE.
Cuiabá-MT, 01 de Julho de 2024.
Lidiane Patricia Ferreira e Silva Leite
Secretária Adjunta de Gestão de Pessoas

Protocolo 1595102

ATO ADMINISTRATIVO/SEPLAG/01606/2024 DE:
01/07/2024

O(A) Secretária Adjunta de Gestão de Pessoas no uso de suas atribuições que lhes são conferidas por lei,

Resolve: RETIFICAR PROGRESSÃO VERTICAL, ATO ADMINISTRATIVO nº2990/SAD/2014, publicado no DOE de 11/09/14
Processo N.: SES-PRO-2024/24549

Nome: (102713/9) MARIA DAS GRACAS DA FONSECA
CARVALHO
Cargo/Função: (4946) PROFIS TEC NIV MEDIO SERV SAUDE
SUS

Órgão: SECRETARIA DE ESTADO DE SAUDE
Nível: 004
A Partir de: 17/09/2014

PUBLICADA, REGISTRADA, CUMpra-SE.
Cuiabá-MT, 01 de Julho de 2024.
Lidiane Patricia Ferreira e Silva Leite
Secretária Adjunta de Gestão de Pessoas

Protocolo 1595118

ATO ADMINISTRATIVO/SEPLAG/01607/2024 DE:
01/07/2024

O(A) Secretária Adjunta de Gestão de Pessoas no uso de suas atribuições que lhes são conferidas por lei,

Resolve: CONCEDER PROGRESSÃO VERTICAL

Processo N.: SESP-PRO-2024/10325
Nome: (96171/2) DARIOCE SANTOS DA COSTA
Cargo/Função: (10290) AGENTE SISTEMA PENITENC LC 423
Órgão: SECRETARIA DE ESTADO DE SEGURANCA PUBLICA
Nível: 005
A Partir de: 01/05/2017

PUBLICADA, REGISTRADA, CUMpra-SE.
Cuiabá-MT, 01 de Julho de 2024.
Lidiane Patricia Ferreira e Silva Leite
Secretária Adjunta de Gestão de Pessoas

Protocolo 1595119

ATO ADMINISTRATIVO/SEPLAG/01608/2024
01/07/2024

DE:

O(A) Secretária Adjunta de Gestão de Pessoas no uso de suas atribuições que lhes são conferidas por lei,

Resolve: RETIFICAR PROGRESSÃO VERTICAL, ATO ADMINISTRATIVO nº2634/SEGES/2017, publicado no DOE de 10/11/17
Processo N.: SES-PRO-2024/24549

Nome: (102713/9) MARIA DAS GRACAS DA FONSECA
CARVALHO

Cargo/Função: (4946) PROFIS TEC NIV MEDIO SERV SAUDE
SUS

Órgão: SECRETARIA DE ESTADO DE SAUDE

Nível: 005

A Partir de: 17/09/2017

PUBLICADA, REGISTRADA, CUMpra-SE.

Cuiabá-MT, 01 de Julho de 2024.

Lidiane Patricia Ferreira e Silva Leite

Secretária Adjunta de Gestão de Pessoas

Protocolo 1595120

ATO ADMINISTRATIVO/SEPLAG/01609/2024
01/07/2024

DE:

O(A) Secretária Adjunta de Gestão de Pessoas no uso de suas atribuições que lhes são conferidas por lei,

Resolve: PRORROGAR o Ato nºSEPLAG/01021/2022, publicado no DOE de 03/06/22

Evento: CESSAO INTERNA - SEM ONUS - Sem Ressarcimento
Processo N.: SEPLAG-PRO-2024/04646

Nome: (101274/3) VANESSA DE ARAUJO SILVA REIS
Cargo/Função:(6052) TECNICO DESENV ECO SOC L
10177/14

Órgão cedente: SECRETARIA DE ESTADO DO MEIO
AMBIENTE

Órgão cessionário: SECRETARIA DE ESTADO DE
PLANEJAMENTO E GESTAO

Até: 18/06/2027

PUBLICADA, REGISTRADA, CUMpra-SE.

Cuiabá-MT, 01 de Julho de 2024.

Lidiane Patricia Ferreira e Silva Leite

Secretária Adjunta de Gestão de Pessoas

Protocolo 1595121

ATO ADMINISTRATIVO/SEPLAG/01610/2024
01/07/2024

DE:

O(A) Secretária Adjunta de Gestão de Pessoas no uso de suas atribuições que lhes são conferidas por lei,

Resolve: CONCEDER PROGRESSÃO HORIZONTAL

Processo N.: SEFAZ-PRO-2024/04837

Nome: (224990/1) ALESSANDRO PERACCHIA MACHADO
Cargo/Função: (11306) FISCAL DE TRIBUTOS EST/LC363

Órgão: SECRETARIA DE ESTADO DE FAZENDA

Classe: B

A Partir de: 29/05/2024

Processo N.: SESP-PRO-2024/24242

Nome: (248054/1) ALEX OLIVEIRA DE JESUS

Cargo/Função: (10300) POLICIAL PENAL

Órgão: SECRETARIA DE ESTADO DE SEGURANCA PUBLICA

Classe: D

A Partir de: 13/05/2024

Processo N.: SESP-PRO-2024/25717

Nome: (140546/3) AROLDI MANOEL DE SIQUEIRA JUNIOR

Cargo/Função: (10300) POLICIAL PENAL

Órgão: SECRETARIA DE ESTADO DE SEGURANCA PUBLICA

Classe: D

A Partir de: 27/05/2024

Processo N.: SESP-PRO-2024/23983

Nome: (248472/1) CLEODIOMAR DA COSTA BARBOSA

Cargo/Função: (10300) POLICIAL PENAL

Órgão: SECRETARIA DE ESTADO DE SEGURANCA PUBLICA

Classe: D

A Partir de: 16/05/2024

Processo N.: SESP-PRO-2024/24701

Nome: (248665/1) CLEONICE NOBRE DE ARAUJO MIRANDA

Cargo/Função: (10300) POLICIAL PENAL

Órgão: SECRETARIA DE ESTADO DE SEGURANCA PUBLICA

Classe: D

A Partir de: 04/06/2024

Processo N.: INDEAMT-PRO-2024/07684

Nome: (110146/2) DANIELLE MALHEIROS DE ALMEIDA

Cargo/Função: (3870) FISCAL EST DEF AGRO E FLORESTAL

L9070

Órgão: INSTITUTO DE DEFESA AGROPECUARIA DO ESTADO
DE MT

Classe: D

A Partir de: 03/06/2024

Processo N.: SESP-PRO-2024/23379

Nome: (248902/1) ELKA MOURA VICTORINO

Cargo/Função: (9184) ANALISTA DO SIST. SOCIOEDUCATIVO

Órgão: SECRETARIA DE ESTADO DE SEGURANCA PUBLICA

Classe: D

A Partir de: 17/06/2024

Processo N.: JUCEMAT-PRO-2024/00310

Nome: (248826/1) FERNANDA PIVATTO DE SOUZA PORTELA

Cargo/Função: (6027) ANALISTA DESENV ECON SOCIAL L 10050

Órgão: JUNTA COMERCIAL DO ESTADO DE MT

Classe: D

A Partir de: 04/06/2024

Processo N.: SECEL-PRO-2024/04055

Nome: (248913/1) GRACIELE LEITE DO NASCIMENTO

Cargo/Função: (6027) ANALISTA DESENV ECON SOCIAL L 10050

Órgão: SECRETARIA DE ESTADO DE CULTURA, ESPORTE E

LAZER

Classe: D

A Partir de: 10/06/2024

Processo N.: SEPLAG-PRO-2024/03362

Nome: (248875/1) JULIA CARDOSO MININO

Cargo/Função: (6052) TECNICO DESENV ECO SOC L 10177/14

Órgão: SECRETARIA DE ESTADO DO MEIO AMBIENTE

Classe: D

A Partir de: 26/06/2024

Processo N.: SESP-PRO-2024/24253

Nome: (101231/7) JULIO CESAR RIBAS

Cargo/Função: (10300) POLICIAL PENAL

Órgão: SECRETARIA DE ESTADO DE SEGURANCA PUBLICA

Classe: D

A Partir de: 21/05/2024

Processo N.: SESP-PRO-2024/09545

Nome: (248736/1) LUZIA PEREIRA DE OLIVEIRA

Cargo/Função: (10300) POLICIAL PENAL

Órgão: SECRETARIA DE ESTADO DE SEGURANCA PUBLICA

Classe: D

A Partir de: 28/05/2024

Processo N.: SINFRAPRO-2024/04047

Nome: (248728/1) MARCILENE OURIVES DA SILVA

Cargo/Função: (6027) ANALISTA DESENV ECON SOCIAL L 10050

Órgão: SECRETARIA DE ESTADO DE INFRAESTRUTURA E

LOGISTICA

Classe: D

A Partir de: 29/05/2024

Processo N.: SESP-PRO-2024/23491

Nome: (95242/5) NEIVA ALVES GARCIA

Cargo/Função: (10300) POLICIAL PENAL

Órgão: SECRETARIA DE ESTADO DE SEGURANCA PUBLICA

Classe: D

A Partir de: 14/05/2024

Processo N.: SESP-PRO-2024/24662

Nome: (248539/1) ROSANA APARECIDA VAREIRO DE SOUZA
Cargo/Função: (10300) POLICIAL PENAL
Órgão: SECRETARIA DE ESTADO DE SEGURANCA PUBLICA
Classe: D
A Partir de: 20/05/2024

Processo N.: SESP-PRO-2024/26392

Nome: (248036/1) ROSINEIDE RIBAS BOAVENTURA DE JESUS
Cargo/Função: (10300) POLICIAL PENAL
Órgão: SECRETARIA DE ESTADO DE SEGURANCA PUBLICA
Classe: D
A Partir de: 14/05/2024

Processo N.: SESP-PRO-2024/21624

Nome: (248685/1) SALVADOR GONCALVES DA SILVA
Cargo/Função: (10300) POLICIAL PENAL
Órgão: SECRETARIA DE ESTADO DE SEGURANCA PUBLICA
Classe: D
A Partir de: 21/06/2024

Processo N.: SESP-PRO-2024/24671

Nome: (103808/5) SERGIO GABRIEL DOS SANTOS
Cargo/Função: (10300) POLICIAL PENAL
Órgão: SECRETARIA DE ESTADO DE SEGURANCA PUBLICA
Classe: D
A Partir de: 20/05/2024

Processo N.: SESP-PRO-2024/23596

Nome: (248642/1) WELITON ANTONIO DIAS DE LIMA
Cargo/Função: (9249) AGENTE DE SEGURANCA SOCIOEDUCATIVO
Órgão: SECRETARIA DE ESTADO DE SEGURANCA PUBLICA
Classe: D
A Partir de: 04/06/2024

Processo N.: SEPLAG-PRO-2024/04590

Nome: (249261/1) WELLITON APARECIDO DE SOUSA SILVA
Cargo/Função: (5365) TECNICO ADMINISTRATIVO L 10052
Órgão: SECRETARIA DE ESTADO DE PLANEJAMENTO E GESTAO
Classe: D
A Partir de: 24/06/2024

PUBLICADA, REGISTRADA, CUMpra-SE.
Cuiabá-MT, 01 de Julho de 2024.
Lidiane Patricia Ferreira e Silva Leite
Secretária Adjunta de Gestão de Pessoas

Protocolo 1595122

ATO ADMINISTRATIVO/SEPLAG/01611/2024
01/07/2024

DE:

O(A) Secretária Adjunta de Gestão de Pessoas no uso de suas atribuições que lhes são conferidas por lei,

Resolve: CONCEDER PROGRESSÃO VERTICAL

Processo N.: SES-PRO-2024/17727

Nome: (75896/5) CECILIA DA SILVA REI CINTRA DOS REIS
Cargo/Função: (4946) PROFIS TEC NIV MEDIO SERV SAUDE SUS
Órgão: SECRETARIA DE ESTADO DE SAUDE
Nível: 008
A Partir de: 06/02/2024

Processo N.: SESP-PRO-2024/10325

Nome: (96171/2) DARIOCE SANTOS DA COSTA
Cargo/Função: (10290) AGENTE SISTEMA PENITENC LC 423
Órgão: SECRETARIA DE ESTADO DE SEGURANCA PUBLICA
Nível: 006
A Partir de: 01/05/2020

Processo N.: UNEMAT-PRO-2024/12081

Nome: (241203/1) DERICK VICTOR DE SOUZA CAMPOS
Cargo/Função: (11905) AGENTE UNIVERSITARIO LC 321
Órgão: FUNDACAO UNIVERSIDADE DO ESTADO DE MT
Nível: 005
A Partir de: 31/05/2024

Processo N.: UNEMAT-PRO-2024/11928

Nome: (118140/2) EDENIO SEBASTIAO FARIA DA SILVA
Cargo/Função: (11905) AGENTE UNIVERSITARIO LC 321
Órgão: FUNDACAO UNIVERSIDADE DO ESTADO DE MT
Nível: 009
A Partir de: 28/02/2024

Processo N.: SES-PRO-2024/17815

Nome: (53852/3) ELISABETE MARIA DE JESUS PREZA NOGUEIRA
Cargo/Função: (4912) PROFIS TEC NIV SUPERIOR SERV SAUDE SUS
Órgão: SECRETARIA DE ESTADO DE SAUDE
Nível: 009
A Partir de: 14/02/2024

Processo N.: SESP-PRO-2024/30388

Nome: (217766/2) JHONATHAN SOUSA DA SILVA
Cargo/Função: (10290) AGENTE SISTEMA PENITENC LC 423
Órgão: SECRETARIA DE ESTADO DE SEGURANCA PUBLICA
Nível: 004
A Partir de: 11/05/2022

Processo N.: SESP-PRO-2024/30357

Nome: (233326/1) JOELMA BARROS DE MIRANDA
Cargo/Função: (10300) POLICIAL PENAL
Órgão: SECRETARIA DE ESTADO DE SEGURANCA PUBLICA
Nível: 005
A Partir de: 13/05/2023

Processo N.: SESP-PRO-2024/30326

Nome: (125586/1) JONATHAN FRANCISCO PEREIRA
Cargo/Função: (10300) POLICIAL PENAL
Órgão: SECRETARIA DE ESTADO DE SEGURANCA PUBLICA
Nível: 006
A Partir de: 01/05/2023

Processo N.: SESP-PRO-2024/30321

Nome: (117353/1) JOSE CARLOS GONCALVES VELOSO
Cargo/Função: (10300) POLICIAL PENAL
Órgão: SECRETARIA DE ESTADO DE SEGURANCA PUBLICA
Nível: 007
A Partir de: 01/05/2023

Processo N.: SESP-PRO-2024/30412

Nome: (259378/1) JOSILENE CALDEIRA DA CUNHA SILVA
Cargo/Função: (10282) ASSIST.SIST.PENITENCIARIO
Órgão: SECRETARIA DE ESTADO DE SEGURANCA PUBLICA
Nível: 004
A Partir de: 11/12/2023

Processo N.: SESP-PRO-2024/30398

Nome: (126915/2) LETICIA BARBOSA FRANCA
Cargo/Função: (10928) PERITO OFICIAL MEDICO LEGISTA
Órgão: PERICIA OFICIAL E IDENTIFICACAO TECNICA
Nível: 004
A Partir de: 03/06/2023

Processo N.: SESP-PRO-2024/30396

Nome: (255441/1) LILIAN DE MENEZES GONCALVES
Cargo/Função: (10928) PERITO OFICIAL MEDICO LEGISTA
Órgão: PERICIA OFICIAL E IDENTIFICACAO TECNICA
Nível: 004
A Partir de: 25/04/2023

Processo N.: UNEMAT-PRO-2024/12087

Nome: (241042/1) LUIS EDUARDO FERREIRA
Cargo/Função: (11905) AGENTE UNIVERSITARIO LC 321
Órgão: FUNDACAO UNIVERSIDADE DO ESTADO DE MT
Nível: 005
A Partir de: 18/05/2024

Processo N.: SESP-PRO-2024/30366

Nome: (120272/2) LUIZ CARLOS DOS PASSOS VELOZO
Cargo/Função: (10300) POLICIAL PENAL
Órgão: SECRETARIA DE ESTADO DE SEGURANCA PUBLICA
Nível: 005
A Partir de: 25/11/2023

Processo N.: SESP-PRO-2024/30362

Nome: (235215/1) LUIZ OTAVIO NATALINO
Cargo/Função: (10300) POLICIAL PENAL
Órgão: SECRETARIA DE ESTADO DE SEGURANCA PUBLICA
Nível: 005
A Partir de: 22/08/2023

Processo N.: DETRAN-PRO-2024/13564

Nome: (263575/1) LUPERCIO DE LIMA SOARES
Cargo/Função: (5430) AGENTE DO SERVICO DE TRANSITO LC 505/13
Órgão: DEPARTAMENTO ESTADUAL DE TRANSITO
Nível: 004
A Partir de: 18/05/2024

Processo N.: SES-PRO-2024/38798

Nome: (41445/2) MANOEL PIRES DA ROCHA
Cargo/Função: (4989) PROFIS APOIO SERV SAUDE SUS
Órgão: SECRETARIA DE ESTADO DE SAUDE
Nível: 009
A Partir de: 18/12/2021

Processo N.: UNEMAT-PRO-2024/12086

Nome: (104877/3) MAURICIO FERNANDO FULGENCIO
Cargo/Função: (11905) AGENTE UNIVERSITARIO LC 321
Órgão: FUNDAÇÃO UNIVERSIDADE DO ESTADO DE MT
Nível: 007
A Partir de: 13/03/2024

Processo N.: SES-PRO-2024/17796

Nome: (95171/1) ROBERTO FRANCISCO FERREIRA DA SILVA
Cargo/Função: (4989) PROFIS APOIO SERV SAUDE SUS
Órgão: SECRETARIA DE ESTADO DE SAUDE
Nível: 008
A Partir de: 18/02/2024

Processo N.: UNEMAT-PRO-2023/05417

Nome: (113055/5) ROBSON GOMES DE MELO
Cargo/Função: (11802) PROFESSOR UNEMAT LC 534/2014
Órgão: FUNDAÇÃO UNIVERSIDADE DO ESTADO DE MT
Nível: 006
A Partir de: 19/07/2022

Processo N.: SES-PRO-2023/81361

Nome: (95230/1) SERLY COSTA LIMA DE SOUSA
Cargo/Função: (4946) PROFIS TEC NIV MEDIO SERV SAUDE SUS
Órgão: SECRETARIA DE ESTADO DE SAUDE
Nível: 007
A Partir de: 06/10/2023

PUBLICADA, REGISTRADA, CUMpra-SE.
Cuiabá-MT, 01 de Julho de 2024.
Lidiane Patricia Ferreira e Silva Leite
Secretária Adjunta de Gestão de Pessoas

Protocolo 1595123

ATO ADMINISTRATIVO/SEPLAG/01612/2024

DE:

01/07/2024

O(A) Secretária Adjunta de Gestão de Pessoas no uso de suas atribuições que lhes são conferidas por lei,

Resolve: RETIFICAR PROGRESSÃO VERTICAL, ATO ADMINISTRATIVO nºSEPLAG/00774/2024, publicado no DOE de 25/03/24

Processo N.: SES-PRO-2024/24549

Nome: (102713/9) MARIA DAS GRACAS DA FONSECA CARVALHO
Cargo/Função: (4946) PROFIS TEC NIV MEDIO SERV SAUDE SUS
Órgão: SECRETARIA DE ESTADO DE SAUDE
Nível: 007
A Partir de: 17/09/2023

Resolve: RETIFICAR PROGRESSÃO VERTICAL, ATO ADMINISTRATIVO nºSEPLAG/01140/2021, publicado no DOE de 09/07/21

Processo N.: SES-PRO-2024/24549

Nome: (102713/9) MARIA DAS GRACAS DA FONSECA CARVALHO
Cargo/Função: (4946) PROFIS TEC NIV MEDIO SERV SAUDE SUS
Órgão: SECRETARIA DE ESTADO DE SAUDE
Nível: 006
A Partir de: 17/09/2020

PUBLICADA, REGISTRADA, CUMpra-SE.
Cuiabá-MT, 01 de Julho de 2024.
Lidiane Patricia Ferreira e Silva Leite
Secretária Adjunta de Gestão de Pessoas

Protocolo 1595124

ATO ADMINISTRATIVO/SEPLAG/01613/2024

DE:

01/07/2024

O(A) Secretária Adjunta de Gestão de Pessoas no uso de suas atribuições que lhes são conferidas por lei,

Resolve: ENQUADRAR

Evento: Enquadramento LC 782/2023

Processo N.: SEPLAG-PRO-2024/05247

Nome: (52308/1) CLAUDIA CRUZ NUNES HARTMANN
Cargo/Função: (6446) AGENTE DE ADM. FAZEND LC 782/2023
Órgão: SECRETARIA DE ESTADO DE FAZENDA
Referência: A-005
A Partir de: 01/03/2024

PUBLICADA, REGISTRADA, CUMpra-SE.

Cuiabá-MT, 01 de Julho de 2024.
Lidiane Patricia Ferreira e Silva Leite
Secretária Adjunta de Gestão de Pessoas

Protocolo 1595125

ATO ADMINISTRATIVO/SEPLAG/01614/2024

DE:

01/07/2024

O(A) Secretária Adjunta de Gestão de Pessoas no uso de suas atribuições que lhes são conferidas por lei,

Resolve: ENQUADRAR

Evento: Enquadramento Inicial do Servidor na Carreira

Processo N.: CGE-PRO-2024/00790

Nome: (308974/1) CAUE QUEIROZ LEMOS
Cargo/Função: (3921) AUDITOR DO ESTADO
Órgão: CONTROLADORIA GERAL DO ESTADO
Referência: A-001
A Partir de: 29/11/2021

Processo N.: CGE-PRO-2024/00799

Nome: (60977/4) DEUZI CRISTINI NUNES DA CUNHA
Cargo/Função: (3921) AUDITOR DO ESTADO
Órgão: CONTROLADORIA GERAL DO ESTADO
Referência: A-001
A Partir de: 03/12/2021

Processo N.: CGE-PRO-2024/00813

Nome: (228913/2) JONATHAS EIDE FUJII
Cargo/Função: (3921) AUDITOR DO ESTADO
Órgão: CONTROLADORIA GERAL DO ESTADO
Referência: A-001
A Partir de: 06/12/2021

PUBLICADA, REGISTRADA, CUMpra-SE.
Cuiabá-MT, 01 de Julho de 2024.
Lidiane Patricia Ferreira e Silva Leite
Secretária Adjunta de Gestão de Pessoas

Protocolo 1595126

ATO ADMINISTRATIVO/SEPLAG/01615/2024

DE:

01/07/2024

O(A) Secretária Adjunta de Gestão de Pessoas no uso de suas atribuições que lhes são conferidas por lei,

Resolve: CONCEDER PROGRESSÃO VERTICAL

Processo N.: SESP-PRO-2024/30421

Nome: (285845/1) KATHRYN CAMARGO VON BRAUN
Cargo/Função: (10987) TECNICO DE NECROPSIA
Órgão: PERICIA OFICIAL E IDENTIFICACAO TECNICA
Nível: 003
A Partir de: 28/03/2024

Processo N.: SESP-PRO-2024/30432

Nome: (286508/1) MATEUS FRANCA DE SOUZA
Cargo/Função: (10987) TECNICO DE NECROPSIA
Órgão: PERICIA OFICIAL E IDENTIFICACAO TECNICA
Nível: 003
A Partir de: 11/04/2024

PUBLICADA, REGISTRADA, CUMpra-SE.
Cuiabá-MT, 01 de Julho de 2024.
Lidiane Patricia Ferreira e Silva Leite
Secretária Adjunta de Gestão de Pessoas

Protocolo 1595127

ATO ADMINISTRATIVO/SEPLAG/01616/2024
01/07/2024

DE:

O(A) Secretária Adjunta de Gestão de Pessoas no uso de suas atribuições que lhes são conferidas por lei,

Resolve: AFASTAR
Evento: LICENCA PARA ATIVIDADE POLITICA - COM ONUS

Processo N.: SEDUC-PRO-2024/76515

Nome: (34265/1) ASSIS FRIZON
Cargo/Função:(3441) PROFESSOR EDUC. BASICA
Órgão: SECRETARIA DE ESTADO DE EDUCACAO
A Partir de: 12/07/2024 Até21/10/2024

Processo N.: SEDUC-PRO-2024/76288

Nome: (23720/25) CARIVALDO ALMEIDA DA SILVA
Cargo/Função:(3441) PROFESSOR EDUC. BASICA
Órgão: SECRETARIA DE ESTADO DE EDUCACAO
A Partir de: 06/07/2024 Até14/07/2024

Processo N.: SEDUC-PRO-2024/76288

Nome: (23720/25) CARIVALDO ALMEIDA DA SILVA
Cargo/Função:(3441) PROFESSOR EDUC. BASICA
Órgão: SECRETARIA DE ESTADO DE EDUCACAO
A Partir de: 30/07/2024 Até21/10/2024

Processo N.: SEDUC-PRO-2024/76262

Nome: (141894/11) EDSON BORGES DOS SANTOS
Cargo/Função:(3441) PROFESSOR EDUC. BASICA
Órgão: SECRETARIA DE ESTADO DE EDUCACAO
A Partir de: 06/07/2024 Até14/07/2024

Processo N.: SEDUC-PRO-2024/76262

Nome: (141894/11) EDSON BORGES DOS SANTOS
Cargo/Função:(3441) PROFESSOR EDUC. BASICA
Órgão: SECRETARIA DE ESTADO DE EDUCACAO
A Partir de: 30/07/2024 Até21/10/2024

Processo N.: SEDUC-PRO-2024/74931

Nome: (31712/1) EUCARIS TEREZINHA DE ARRUDA BARROS
Cargo/Função:(3441) PROFESSOR EDUC. BASICA
Órgão: SECRETARIA DE ESTADO DE EDUCACAO
A Partir de: 04/08/2024 Até21/10/2024

Processo N.: SEDUC-PRO-2024/75669

Nome: (140172/1) EVANDRO PEREIRA LEAL
Cargo/Função:(3441) PROFESSOR EDUC. BASICA
Órgão: SECRETARIA DE ESTADO DE EDUCACAO
A Partir de: 30/07/2024 Até21/10/2024

Processo N.: SEDUC-PRO-2024/74048

Nome: (66998/26) GILMAR MIRANDA DE ALMEIDA
Cargo/Função:(3441) PROFESSOR EDUC. BASICA
Órgão: SECRETARIA DE ESTADO DE EDUCACAO
A Partir de: 06/07/2024 Até14/07/2024

Processo N.: SEDUC-PRO-2024/74048

Nome: (66998/26) GILMAR MIRANDA DE ALMEIDA
Cargo/Função:(3441) PROFESSOR EDUC. BASICA
Órgão: SECRETARIA DE ESTADO DE EDUCACAO
A Partir de: 30/07/2024 Até21/10/2024

Processo N.: SEDUC-PRO-2024/75890

Nome: (87360/1) KLEBIS MARCIANO ROCHA DOS SANTOS
Cargo/Função:(4731) TEC ADM EDUC PROFISSIONALIZADO-30
Órgão: SECRETARIA DE ESTADO DE EDUCACAO
A Partir de: 06/07/2024 Até21/10/2024

Processo N.: SEDUC-PRO-2024/75093

Nome: (209867/13) LEONEIDE DE ARAUJO BARBOSA
Cargo/Função:(3441) PROFESSOR EDUC. BASICA
Órgão: SECRETARIA DE ESTADO DE EDUCACAO
A Partir de: 06/07/2024 Até21/10/2024

Processo N.: SEDUC-PRO-2024/76706

Nome: (273692/2) LINDOCREIA DOS SANTOS CAMARGO
Cargo/Função:(3441) PROFESSOR EDUC. BASICA
Órgão: SECRETARIA DE ESTADO DE EDUCACAO
A Partir de: 30/07/2024 Até21/10/2024

Processo N.: SEDUC-PRO-2024/76706

Nome: (273692/2) LINDOCREIA DOS SANTOS CAMARGO
Cargo/Função:(3441) PROFESSOR EDUC. BASICA
Órgão: SECRETARIA DE ESTADO DE EDUCACAO
A Partir de: 06/07/2024 Até14/07/2024

Processo N.: SEDUC-PRO-2024/77130

Nome: (106190/17) LUCIA SILVERIO
Cargo/Função:(3441) PROFESSOR EDUC. BASICA
Órgão: SECRETARIA DE ESTADO DE EDUCACAO
A Partir de: 06/07/2024 Até14/07/2024

Processo N.: SEDUC-PRO-2024/77130

Nome: (106190/17) LUCIA SILVERIO
Cargo/Função:(3441) PROFESSOR EDUC. BASICA
Órgão: SECRETARIA DE ESTADO DE EDUCACAO
A Partir de: 30/07/2024 Até21/10/2024

Processo N.: SEDUC-PRO-2024/71655

Nome: (112321/11) MARCOS ANTONIO DOS SANTOS AMORIN
Cargo/Função:(3441) PROFESSOR EDUC. BASICA
Órgão: SECRETARIA DE ESTADO DE EDUCACAO
A Partir de: 30/07/2024 Até21/10/2024

Processo N.: SEDUC-PRO-2024/71655

Nome: (112321/11) MARCOS ANTONIO DOS SANTOS AMORIN
Cargo/Função:(3441) PROFESSOR EDUC. BASICA
Órgão: SECRETARIA DE ESTADO DE EDUCACAO
A Partir de: 06/07/2024 Até14/07/2024

Processo N.: SEDUC-PRO-2024/69793

Nome: (88730/1) SILVANIA MARIA DE MOURA
Cargo/Função:(4740) APOIO ADM EDUC
PROFISSIONALIZADO-30
Órgão: SECRETARIA DE ESTADO DE EDUCACAO
A Partir de: 06/07/2024 Até21/10/2024

PUBLICADA, REGISTRADA, CUMpra-SE.
Cuiabá-MT, 01 de Julho de 2024.
Lidiane Patricia Ferreira e Silva Leite
Secretária Adjunta de Gestão de Pessoas

Protocolo 1595128

CGE

CONTROLADORIA GERAL DO ESTADO

BOLETIM DE PESSOAL/CGE/00157/2024
01/07/2024

DE:

O(A) Secretário-Controlador Geral do Estado no uso de suas atribuições que lhes são conferidas por lei,

Resolve: DEFERIR
Evento: LICENCA PARA TRATAMENTO DE SAUDE

Processo N.:

Nome: (247716/1) MARILEI DA ROSA LESSA
Cargo/Função: (5365) TECNICO ADMINISTRATIVO L 10052
Un. Adm: (204730) GAB DO SECRET ADJ DE OUV GER E
TRANSPARENCIA
A Partir de: 08/05/2024 Até19/05/2024

PUBLICADA, REGISTRADA, CUMpra-SE.
Cuiabá-MT, 01 de Julho de 2024.
Paulo Farias Nazareth Netto
Secretário-Controlador Geral do Estado

Protocolo 1595046

BOLETIM DE PESSOAL/CGE/00158/2024
01/07/2024

DE:

O(A) Secretário-Controlador Geral do Estado no uso de suas atribuições que lhes são conferidas por lei,

Resolve: DEFERIR
Evento: LICENÇA PARA TRATAMENTO DE SAUDE EM PESSOA DA FAMILIA

Processo N.:

Nome: (274249/1) FABIOLA MARIA BELMONTE DOURADO
Cargo/Função: (3921) AUDITOR DO ESTADO
Un. Adm: (224960) SUP DE AVAL E CONSULT DE EDUC E SEG PUBLICA
A Partir de: 05/06/2024 Até17/06/2024

PUBLICADA, REGISTRADA, CUMpra-SE.
Cuiabá-MT, 01 de Julho de 2024.
Paulo Farias Nazareth Netto
Secretário-Controlador Geral do Estado

Protocolo 1595047

PGE

PROCURADORIA GERAL DO ESTADO

PORTARIA/PGE/00024/2024

DE: 01/07/2024

O(A) Procurador-Geral do Estado no uso de suas atribuições que lhes são conferidas por lei,

Resolve: DESIGNAR
Evento: DESIGNAÇÃO EM SUBSTITUIÇÃO CARGO EM COMISSÃO/ FUNÇÃO

Processo N.: PGE-REQ-2024/00313

Nome: (252520/12) PRISCILA BATISTA SILVA
A Partir de: 12/07/2024 Até 26/07/2024
Cargo/Função: (11592) DGA-5 SERVIDOR
Substituído: (85883/3) MARCIO MIRANDA VILELA
Un. Adm: (188077) COORD DE FINANÇAS

PUBLICADA, REGISTRADA, CUMpra-SE.
Cuiabá-MT, 01 de Julho de 2024.
Francisco de Assis da Silva Lopes
Procurador-Geral do Estado

Protocolo 1595011

BOLETIM DE PESSOAL/PGE/00144/2024
01/07/2024

DE:

O(A) Procurador-Geral do Estado no uso de suas atribuições que lhes são conferidas por lei,

Resolve: DEFERIR
Evento: LICENÇA PARA TRATAMENTO DE SAUDE/SEGURADO INSS/15

Processo N.:

Nome: (289902/4) KARINE DOS SANTOS BOTELHO
Cargo/Função: (11487) DGA-4
Un. Adm: (146510) UNID DE ASSESSORIA
A Partir de: 17/06/2024 Até23/06/2024

PUBLICADA, REGISTRADA, CUMpra-SE.

Cuiabá-MT, 01 de Julho de 2024.
Francisco de Assis da Silva Lopes
Procurador-Geral do Estado

Protocolo 1595066

BOLETIM DE PESSOAL/PGE/00145/2024
01/07/2024

DE:

O(A) Procurador-Geral do Estado no uso de suas atribuições que lhes são conferidas por lei,

Resolve: CONCEDER
Evento: LICENÇA A GESTANTE/SEGURADO INSS

Processo N.:

Nome: (289902/4) KARINE DOS SANTOS BOTELHO
Cargo/Função: (11487) DGA-4
Un. Adm: (146510) UNID DE ASSESSORIA
A Partir de: 24/06/2024 Até20/12/2024

PUBLICADA, REGISTRADA, CUMpra-SE.
Cuiabá-MT, 01 de Julho de 2024.
Francisco de Assis da Silva Lopes
Procurador-Geral do Estado

Protocolo 1595067

BOLETIM DE PESSOAL/PGE/00146/2024
01/07/2024

DE:

O(A) Procurador-Geral do Estado no uso de suas atribuições que lhes são conferidas por lei,

Resolve: DEFERIR
Evento: LICENÇA PARA TRATAMENTO DE SAUDE

Processo N.:

Nome: (225307/1) CAROLINE ARAUJO DE ALMEIDA NEVES
Cargo/Função: (6027) ANALISTA DESENV ECON SOCIAL L 10050
Un. Adm: (213403) NUC DE EXECUCAO FISCAL
A Partir de: 13/06/2024 Até12/07/2024

PUBLICADA, REGISTRADA, CUMpra-SE.
Cuiabá-MT, 01 de Julho de 2024.
Francisco de Assis da Silva Lopes
Procurador-Geral do Estado

Protocolo 1595068

BOLETIM DE PESSOAL/PGE/00147/2024
01/07/2024

DE:

O(A) Procurador-Geral do Estado no uso de suas atribuições que lhes são conferidas por lei,

Resolve: DEFERIR
Evento: LICENÇA PREMIO - GOZO
Processo N.: PGE-REQ-2024/00682
Nome: (244569/1) DEBORA LETICIA OLIVEIRA VIDAL
Cargo/Função: (2291) PROC. DO ESTADO PRIMEIRA CLASSE
Quinquênio de Referência: 15/01/2013 Ate 14/01/2018
A Partir de: 08/07/2024 Até22/07/2024

Processo N.: PGE-REQ-2024/00676

Nome: (125385/1) JOSE TOLENTINO CONFESSOR
Cargo/Função: (4843) ANALISTA DA PGE - LEI 10004/2013
Quinquênio de Referência: 25/08/2010 Ate 24/08/2015
A Partir de: 08/07/2024 Até17/07/2024

PUBLICADA, REGISTRADA, CUMpra-SE.
Cuiabá-MT, 01 de Julho de 2024.
Francisco de Assis da Silva Lopes
Procurador-Geral do Estado

Protocolo 1595069

TERMO COMPROMISSO/PGE/00004/2024
01/07/2024

DE:

O(A) Procurador-Geral do Estado no uso de suas atribuições que lhes são conferidas por lei,

Resolve: RETIFICAR
Objeto: CONTRATAÇÃO DE RESIDENCIA TECNICA
Processo Nº: PGE-TER-2024/05153

Contratado: (331439/2) CARINA CARVALHO DE AMORIM
Cargo/Função: (15011) RESIDENTE TECNICO
Referência: 000 Carga Horária: 30 horas semanais
Un. Adm: (188123) GER DE CONTRATOS
A Partir de: 18/06/2024 Até18/06/2025

Processo Nº: PGE-TER-2024/05100

Contratado: (319924/2) CARLOS EDUARDO BARBOSA MAIA

Cargo/Função: (15011) RESIDENTE TECNICO

Referência: 000 Carga Horária: 30 horas semanais

Un. Adm: (201200) NUC DE SOLUCOES DE SISTEMAS DE

INFORMACOES

A Partir de: 18/06/2024 Até 10/03/2025

Processo Nº: PGE-TER-2024/05067

Contratado: (321230/5) DEBORA CRISTINA FARIA COSTA DE

ARRUDA

Cargo/Função: (15011) RESIDENTE TECNICO

Referência: 000 Carga Horária: 30 horas semanais

Un. Adm: (213403) NUC DE EXECUCAO FISCAL

A Partir de: 17/06/2024 Até 17/06/2025

Processo Nº: PGE-TER-2024/05104

Contratado: (345165/1) INGRID DE SOUZA ACOSTA

Cargo/Função: (15011) RESIDENTE TECNICO

Referência: 000 Carga Horária: 30 horas semanais

Un. Adm: (213403) NUC DE EXECUCAO FISCAL

A Partir de: 18/06/2024 Até 10/04/2025

Processo Nº: PGE-TER-2024/05086

Contratado: (322342/3) JULIA MELISSA BORGES DAL MAGRO

Cargo/Função: (15011) RESIDENTE TECNICO

Referência: 000 Carga Horária: 30 horas semanais

Un. Adm: (213390) NUC DE EXECUCAO JUDICIAL

A Partir de: 18/06/2024 Até 18/06/2025

Processo Nº: PGE-TER-2024/05103

Contratado: (319027/2) KEITIANI SILVA PEREIRA

Cargo/Função: (15011) RESIDENTE TECNICO

Referência: 000 Carga Horária: 30 horas semanais

Un. Adm: (223948) NUCLEO DE EXECUCAO EM

PLANEJAMENTO E GESTAO

A Partir de: 18/06/2024 Até 05/06/2025

Processo Nº: PGE-TER-2024/05095

Contratado: (345163/1) LUANE MORAES SILVA

Cargo/Função: (15011) RESIDENTE TECNICO

Referência: 000 Carga Horária: 30 horas semanais

Un. Adm: (223948) NUCLEO DE EXECUCAO EM

PLANEJAMENTO E GESTAO

A Partir de: 18/06/2024 Até 15/01/2025

Processo Nº: PGE-TER-2024/05156

Contratado: (345171/1) THAYNARA CORAZZIN FRANCHI

Cargo/Função: (15011) RESIDENTE TECNICO

Referência: 000 Carga Horária: 30 horas semanais

Un. Adm: (213381) NUC DE EXEC ADM E DE CONTROLE

INTERNO

A Partir de: 18/06/2024 Até 18/06/2025

PUBLICADA, REGISTRADA, CUMPRÁ-SE.

Cuiabá-MT, 01 de Julho de 2024.

Francisco de Assis da Silva Lopes

Procurador-Geral do Estado

Protocolo 1595132

SEFAZ

SECRETARIA DE ESTADO DE FAZENDA

PORTARIA/SEFAZ/00090/2024

DE: 01/07/2024

O(A) Secretária Adjunta de Administração Fazendária no uso de suas atribuições que lhes são conferidas por lei,

Resolve: TORNAR SEM EFEITO

Evento: DESIGNAÇÃO EM SUBSTITUIÇÃO CARGO EM COMISSÃO/FUNÇÃO

Processo N.: SEFAZ-CIN-2024/05658

Nome: (225489/1) EDUARDO WOLLINGER

A Partir de: 15/07/2024 Até 29/07/2024

Cargo/Função: (11687) FUNCAO DGA 3 LC/266

Substituído: (206570/1) RAFAEL DA CRUZ ARAUJO VIEIRA

Un. Adm: (226548) SUP DE ATENDIMENTO AO CONTRIBUINTE

PUBLICADA, REGISTRADA, CUMPRÁ-SE.

Cuiabá-MT, 01 de Julho de 2024.

Radiana Kassia e Silva Clemente

Secretária Adjunta de Administração Fazendária

Protocolo 1595012

PORTARIA/SEFAZ/00091/2024

DE: 01/07/2024

O(A) Secretária Adjunta de Administração Fazendária no uso de suas atribuições que lhes são conferidas por lei,

Resolve: DESIGNAR

Evento: DESIGNAÇÃO EM SUBSTITUIÇÃO CARGO EM COMISSÃO/FUNÇÃO

Processo N.: SEFAZ-CIN-2024/05617

Nome: (115926/1) JONIL VITAL DE SOUZA

A Partir de: 12/07/2024 Até 26/07/2024

Cargo/Função: (11576) DGA-3 SERVIDOR

Substituído: (203183/1) LUCAS ELMO PINHEIRO FILHO

Un. Adm: (193801) UNID DE POLITICA TRIBUTARIA ESTADUAL

PUBLICADA, REGISTRADA, CUMPRÁ-SE.

Cuiabá-MT, 01 de Julho de 2024.

Radiana Kassia e Silva Clemente

Secretária Adjunta de Administração Fazendária

Protocolo 1595013

O(A) Secretária Adjunta de Administração Fazendária no uso de suas atribuições que lhes são conferidas por lei,

Resolve: DISTRATAR

Objeto: CONTRATAÇÃO TEMPORARIA

CONTRATO/SEFAZ/00013/2024

DE: 01/07/2024

Processo Nº: SEFAZ-PRO-2024/05329

Contratado: (313197/1) WANDERSOM LISBOA PANTA

CPF: ***.463.661-**

Cargo/Função: (6027) ANALISTA DESENV ECON SOCIAL L 10050

Referência: A-001 Carga Horária: 40 horas semanais

Un. Adm: (202584) COORD DE SISTEMAS FAZENDARIOS

A Partir de: 30/06/2024

PUBLICADA, REGISTRADA, CUMPRÁ-SE.

Cuiabá-MT, 01 de Julho de 2024.

Radiana Kassia e Silva Clemente

Secretária Adjunta de Administração Fazendária

Protocolo 1595034

BOLETIM DE PESSOAL/SEFAZ/00414/2024

DE:

01/07/2024

O(A) Secretária Adjunta de Administração Fazendária no uso de suas atribuições que lhes são conferidas por lei,

Resolve: REMOVER

Evento: Remoção Interna a Pedido

Processo N.: SEFAZ-PRO-2024/0550

Nome: (116046/6) RENATA CAROLINE POUSO MALHEIROS

Cargo/Função: (5349) ANALISTA ADMINISTRATIVO L 10052

Para Un. Adm: (226580) COORD DE PROMOCAO DA

REGULARIDADE FISCAL

A Partir de: 24/06/2024

PUBLICADA, REGISTRADA, CUMPRÁ-SE.

Cuiabá-MT, 01 de Julho de 2024.

Radiana Kassia e Silva Clemente

Secretária Adjunta de Administração Fazendária

Protocolo 1595072

BOLETIM DE PESSOAL/SEFAZ/00415/2024

DE:

01/07/2024

O(A) Secretária Adjunta de Administração Fazendária no uso de suas atribuições que lhes são conferidas por lei,

Resolve: DEFERIR

Evento: LICENCA PARA TRATAMENTO DE SAUDE

Processo N.:

Nome: (50536/1) CARLA LUISA GIRARDI

Cargo/Função: (6446) AGENTE DE ADM. FAZEND LC 782/2023

Un. Adm: (226645) COORD REG LESTE DE ATENDIMENTO AO

CONTRIBUINTE

A Partir de: 24/06/2024 Até 07/07/2024

Processo N.:

Nome: (52545/1) JOSE AUGUSTO DA CUNHA MARTINS
Cargo/Função: (6446) AGENTE DE ADM. FAZEND LC 782/2023
Un. Adm: (118702) UNID ESPECIAL DE CONTROLE E MOVIMENTACAO PESSOAL
A Partir de: 06/06/2024 Até03/09/2024

PUBLICADA, REGISTRADA, CUMPRÁ-SE.
Cuiabá-MT, 01 de Julho de 2024.
Radiana Kassia e Silva Clemente
Secretária Adjunta de Administração Fazendária

Protocolo 1595073

BOLETIM DE PESSOAL/SEFAZ/00416/2024 DE:
01/07/2024

O(A) Secretária Adjunta de Administração Fazendária no uso de suas atribuições que lhes são conferidas por lei,

Resolve: CONCEDER
Evento: LICENÇA PREMIO - CONCESSÃO

Processo N.: SEFAZ-PRO-2024/05743

Nome: (256805/1) ANTONIO MARCOS PEREIRA DE OLIVEIRA
Quinquênio: 27/06/2019 Até 26/06/2024
Qtde Dias: 90

PUBLICADA, REGISTRADA, CUMPRÁ-SE.
Cuiabá-MT, 01 de Julho de 2024.
Radiana Kassia e Silva Clemente
Secretária Adjunta de Administração Fazendária

Protocolo 1595074

SEMA

SECRETARIA DE ESTADO DE MEIO AMBIENTE

O(A) Secretária de Estado de Meio Ambiente no uso de suas atribuições que lhes são conferidas por lei,

Resolve: ALTERAR UN. ADM. CONTRATO
Objeto: MOVIMENTAÇÃO DE CONTRATO TEMPORARIO

CONTRATO/SEMA/00094/2024 DE: 01/07/2024

Processo N.: SEPLAG-PRO-2024/04767
Contratado: (94251/2) KELYN APARECIDA BOSKA
Cargo/Função: (6027) ANALISTA DESENV ECON SOCIAL L 10050; Referência: A-001 Carga Horária: 40 horas semanais
Unidade Destino: (178799) COORD CONTABIL; A Partir de: 20/06/2024

PUBLICADA, REGISTRADA, CUMPRÁ-SE.
Cuiabá-MT, 01 de Julho de 2024.
Mauren Lazzaretti
Secretária de Estado de Meio Ambiente

Protocolo 1595045

BOLETIM DE PESSOAL/SEMA/00337/2024 DE:
01/07/2024

O(A) Secretária de Estado de Meio Ambiente no uso de suas atribuições que lhes são conferidas por lei,

Resolve: DEFERIR
Evento: LICENCA PARA TRATAMENTO DE SAUDE EM PESSOA DA FAMILIA

Processo N.:

Nome: (131214/1) LUCIA SHIGUEMI IZAWA KAWAHARA
Cargo/Função: (11382) ANALISTA DE MEIO AMBIENTE L 10083/2014

Un. Adm: (178900) GER DE CAPACITACAO E DO CONHECIMENTO
A Partir de: 13/06/2024 Até26/06/2024

PUBLICADA, REGISTRADA, CUMPRÁ-SE.
Cuiabá-MT, 01 de Julho de 2024.
Mauren Lazzaretti
Secretária de Estado de Meio Ambiente

Protocolo 1595101

SINFRA

SECRETARIA DE ESTADO DE INFRAESTRUTURA E LOGÍSTICA

PORTARIA/SINFRA/00064/2024

DE: 01/07/2024

O(A) Secretário de Estado de Infraestrutura e Logistica no uso de suas atribuições que lhes são conferidas por lei,

Resolve: DESIGNAR

Evento: DESIGNAÇÃO EM SUBSTITUIÇÃO CARGO EM COMISSÃO/FUNÇÃO

Processo N.: SINFRA-PRO-2024/07671

Nome: (309357/2) EDUARDO HENRIQUE SILVA ALMEIDA

A Partir de: 15/07/2024 Até 29/07/2024

Cargo/Função: (11495) DGA-5

Substituído: (304093/2) TAYNAN CAMPOS GUERRA

Un. Adm: (203440) COORD DE PAVIMENTACAO URBANA

PUBLICADA, REGISTRADA, CUMPRÁ-SE.
Cuiabá-MT, 01 de Julho de 2024.
Marcelo de Oliveira e Silva
Secretário de Estado de Infraestrutura e Logistica

Protocolo 1595019

PORTARIA/SINFRA/00065/2024

DE: 01/07/2024

O(A) Secretário de Estado de Infraestrutura e Logistica no uso de suas atribuições que lhes são conferidas por lei,

Resolve: RETIFICAR

Evento: DESIGNAÇÃO EM SUBSTITUIÇÃO CARGO EM COMISSÃO/FUNÇÃO

Processo N.: SINFRA-PRO-2024/03734

Nome: (308987/2) JULIA BRAGA DA SILVA

A Partir de: 17/06/2024 Até 25/06/2024

Cargo/Função: (11479) DGA-3

Substituído: (226966/4) THIAGO QUEIROZ AMARAL DE

OLIVEIRA

Un. Adm: (216810) SUP DE EXEC E FISCALIZACAO DE OBRAS V

PUBLICADA, REGISTRADA, CUMPRÁ-SE.
Cuiabá-MT, 01 de Julho de 2024.
Marcelo de Oliveira e Silva
Secretário de Estado de Infraestrutura e Logistica

Protocolo 1595020

BOLETIM DE PESSOAL/SINFRA/00185/2024

DE:

01/07/2024

O(A) Secretário de Estado de Infraestrutura e Logistica no uso de suas atribuições que lhes são conferidas por lei,

Resolve: DEFERIR

Evento: LICENCA PARA TRATAMENTO DE SAUDE EM PESSOA DA FAMILIA

Processo N.:

Nome: (227405/1) RAQUEL NERY GRECCO

Cargo/Função: (6052) TECNICO DESENV ECO SOC L 10177/14

Un. Adm: (189294) SUPERINT DE HABIT SAN MOBIL E

ACESSIBILIDADE

A Partir de: 07/06/2024 Até11/06/2024

PUBLICADA, REGISTRADA, CUMPRÁ-SE.
Cuiabá-MT, 01 de Julho de 2024.
Marcelo de Oliveira e Silva
Secretário de Estado de Infraestrutura e Logistica

Protocolo 1595083

SESP

SECRETARIA DE ESTADO DE SEGURANÇA PÚBLICA

PORTARIA/SESP/00204/2024

DE: 01/07/2024

O(A) Secretário de Estado de Segurança Pública no uso de suas atribuições que lhes são conferidas por lei,

Resolve: TORNAR SEM EFEITO

Evento: Designação de Função/Função de Confiança

Processo N.:

Nome: (139486/2) THOMAS HESSEL CRAVEIRO

Cargo/Função: (11665) FUNCAO DGA 10 LC/266 - LIDER EQ DISC

SEG

Un. Adm: (190365) DIR DO CENTRO DE DET PROV DE LUCAS DO RIO VERDE

A Partir de: 01/07/2024 Até

PUBLICADA, REGISTRADA, CUMPRASE.

Cuiabá-MT, 01 de Julho de 2024.

CEL. PM César Augusto de Camargo Roveri

Secretário de Estado de Segurança Pública

Protocolo 1595028

BOLETIM DE PESSOAL/SESP/01034/2024

DE:

01/07/2024

O(A) Secretário de Estado de Segurança Pública no uso de suas atribuições que lhes são conferidas por lei,

Resolve: DEFERIR

Evento: LICENCA PARA TRATAMENTO DE SAUDE

Processo N.:

Nome: (309298/1) ADRIELLE PEREIRA DOS SANTOS

Cargo/Função: (10300) POLICIAL PENAL

Un. Adm: (162574) SUBDIR DA PENITENCIARIA DE AGUA BOA

A Partir de: 17/06/2024 Até06/07/2024

Processo N.:

Nome: (115997/1) ALAN DOUGLAS CARVALHO

Cargo/Função: (10300) POLICIAL PENAL

Un. Adm: (190330) DIR DO CENTRO DE DETEN PROVIS DE

TANGARA DA SERRA

A Partir de: 19/06/2024 Até25/06/2024

Processo N.:

Nome: (257244/1) ANA PAULA GUIMARAES

Cargo/Função: (9184) ANALISTA DO SIST. SOCIOEDUCATIVO

Un. Adm: (224170) SUBDIR DO CENTRO DE ATEND SOC MASC

DE RONDONOPOLIS

A Partir de: 14/06/2024 Até28/06/2024

Processo N.:

Nome: (78686/5) ANTONIO DANTES DO NASCIMENTO

Cargo/Função: (10300) POLICIAL PENAL

Un. Adm: (162736) DIR DE CADEIA PUBLICA DE DIAMANTINO

A Partir de: 12/06/2024 Até11/07/2024

Processo N.:

Nome: (225990/1) ENJY DANIF SANTOS

Cargo/Função: (9184) ANALISTA DO SIST. SOCIOEDUCATIVO

Un. Adm: (224227) DIR DO CENTRO DE ATEND SOCIOEDUC

FEM DE CUIABA

A Partir de: 10/06/2024 Até21/06/2024

Processo N.:

Nome: (300837/1) FERNANDA MONTEIRO BOER

Cargo/Função: (10280) PROF.NIV.SUP.SIST.PENITENCIARIO

Un. Adm: (162493) GER APOIO ADMINISTR PENAL PENITENC

RONDONOPOLIS

A Partir de: 20/06/2024 Até03/07/2024

Processo N.:

Nome: (251872/1) JEIMY CRISTINA RODRIGUES FRANCO

Cargo/Função: (10300) POLICIAL PENAL

Un. Adm: (162612) DIR DE CADEIA PUBLICA DE CACERES

A Partir de: 18/06/2024 Até02/07/2024

Processo N.:

Nome: (233391/1) JOAO BATISTA DAS NEVES

Cargo/Função: (10300) POLICIAL PENAL

Un. Adm: (172065) UNID ESPECIAL DE CONTROLE

MOVIMENTACAO PESSOAL

A Partir de: 25/06/2024 Até21/12/2024

Processo N.:

Nome: (250548/1) LARISSA CRISTHIANE OLIVEIRA RONDON

Cargo/Função: (10280) PROF.NIV.SUP.SIST.PENITENCIARIO

Un. Adm: (204234) COORD DE SAUDE PENITENCIARIA

A Partir de: 18/06/2024 Até17/07/2024

Processo N.:

Nome: (250931/1) LUZIA GONCALVES VELOSO

Cargo/Função: (9202) ASSIST. DO SISTEMA SOCIOEDUCATIVO

Un. Adm: (224219) DIR DO CENTRO DE ATEND SOCIOEDUC

MASC DE CACERES

A Partir de: 25/06/2024 Até24/07/2024

Processo N.:

Nome: (115878/1) MARCIA MARIA E SILVA

Cargo/Função: (10300) POLICIAL PENAL

Un. Adm: (162744) DIR DE CADEIA PUBLICA DE JACIARA

A Partir de: 24/06/2024 Até30/06/2024

Processo N.:

Nome: (250716/1) MARISA ESTELA DE SOUZA

Cargo/Função: (10300) POLICIAL PENAL

Un. Adm: (193941) DIR DO CENTRO DE RESSOCIALIZACAO DE

VARZEA GRANDE

A Partir de: 13/06/2024 Até12/07/2024

Processo N.:

Nome: (140710/6) NILZA FELIX DA SILVA

Cargo/Função: (9184) ANALISTA DO SIST. SOCIOEDUCATIVO

Un. Adm: (224146) DIR DO CENTRO DE ATEND SOCIOEDUC

MASC DE CUIABA

A Partir de: 14/06/2024 Até13/07/2024

Processo N.:

Nome: (256465/1) TAMARA THAIS DE OLIVEIRA CRUZ

Cargo/Função: (9202) ASSIST. DO SISTEMA SOCIOEDUCATIVO

Un. Adm: (172065) UNID ESPECIAL DE CONTROLE

MOVIMENTACAO PESSOAL

A Partir de: 17/06/2024 Até26/07/2024

Processo N.:

Nome: (253406/1) WAGNER BARBARO MARCOSKI

Cargo/Função: (5349) ANALISTA ADMINISTRATIVO L 10052

Un. Adm: (180297) GER DE PROGRAMACAO FINANCEIRA

A Partir de: 19/06/2024 Até30/06/2024

PUBLICADA, REGISTRADA, CUMPRASE.

Cuiabá-MT, 01 de Julho de 2024.

CEL. PM César Augusto de Camargo Roveri

Secretário de Estado de Segurança Pública

Protocolo 1595094

BOLETIM DE PESSOAL/SESP/01035/2024

DE:

01/07/2024

O(A) Secretário de Estado de Segurança Pública no uso de suas atribuições que lhes são conferidas por lei,

Resolve: DEFERIR

Evento: LICENCA PARA TRATAMENTO DE SAUDE EM PESSOA DA FAMILIA

Processo N.:

Nome: (116431/1) GILSON HALENCAR BUENO ALVES

Cargo/Função: (10300) POLICIAL PENAL

Un. Adm: (162884) DIR DE CADEIA PUBLICA DE ARAPUTANGA

A Partir de: 03/06/2024 Até07/06/2024

PUBLICADA, REGISTRADA, CUMPRASE.

Cuiabá-MT, 01 de Julho de 2024.

CEL. PM César Augusto de Camargo Roveri

Secretário de Estado de Segurança Pública

Protocolo 1595095

BOLETIM DE PESSOAL/SESP/01036/2024
01/07/2024

DE:

O(A) Secretário de Estado de Segurança Pública no uso de suas atribuições que lhes são conferidas por lei,

Resolve: DEFERIR

Evento: LICENCA PREMIO - GOZO

Processo N.:

Nome: (224963/4) ADAO BACA HERMOZA

Cargo/Função: (9249) AGENTE DE SEGURANCA

SOCIOEDUCATIVO

Quinquênio de Referência: 12/05/2016 Ate 11/05/2021

A Partir de: 04/08/2024 Até02/09/2024

Processo N.:

Nome: (224963/4) ADAO BACA HERMOZA

Cargo/Função: (9249) AGENTE DE SEGURANCA

SOCIOEDUCATIVO

Quinquênio de Referência: 12/05/2016 Ate 11/05/2021

A Partir de: 03/09/2024 Até02/10/2024

Processo N.:

Nome: (236843/1) ADEMILSON DA SILVA

Cargo/Função: (10300) POLICIAL PENAL

Quinquênio de Referência: 18/11/2016 Ate 17/11/2021

A Partir de: 01/11/2024 Até30/11/2024

Processo N.:

Nome: (226081/1) ADRIANA FERREIRA DE ALMEIDA

Cargo/Função: (10282) ASSIST.SIST.PENITENCIARIO

Quinquênio de Referência: 16/12/2015 Ate 15/12/2020

A Partir de: 16/12/2024 Até14/01/2025

Processo N.:

Nome: (100640/6) ADRIANO FERREIRA VANINI

Cargo/Função: (10300) POLICIAL PENAL

Quinquênio de Referência: 02/09/2016 Ate 01/09/2021

A Partir de: 01/10/2024 Até30/10/2024

Processo N.:

Nome: (251330/1) ALDERI JOSE FEITOZA DA SILVEIRA

Cargo/Função: (10300) POLICIAL PENAL

Quinquênio de Referência: 16/11/2018 Ate 15/11/2023

A Partir de: 01/10/2024 Até30/10/2024

Processo N.:

Nome: (241339/1) ALESSANDRO NUNES CANGERANA

Cargo/Função: (10300) POLICIAL PENAL

Quinquênio de Referência: 06/06/2017 Ate 05/06/2022

A Partir de: 01/11/2024 Até30/11/2024

Processo N.:

Nome: (248604/1) ALEX CARVALHO DOS SANTOS

Cargo/Função: (10300) POLICIAL PENAL

Quinquênio de Referência: 24/05/2018 Ate 23/05/2023

A Partir de: 01/09/2024 Até30/10/2024

Processo N.:

Nome: (232430/1) ALEXANDRE DE OLIVEIRA MELO

Cargo/Função: (10300) POLICIAL PENAL

Quinquênio de Referência: 04/05/2016 Ate 03/05/2021

A Partir de: 02/07/2024 Até31/07/2024

Processo N.:

Nome: (103840/2) ALTAIR VICENTE CAMILO JUNIOR

Cargo/Função: (10300) POLICIAL PENAL

Quinquênio de Referência: 23/07/2014 Ate 22/07/2019

A Partir de: 02/09/2024 Até11/09/2024

Processo N.:

Nome: (103840/2) ALTAIR VICENTE CAMILO JUNIOR

Cargo/Função: (10300) POLICIAL PENAL

Quinquênio de Referência: 23/07/2014 Ate 22/07/2019

A Partir de: 12/09/2024 Até21/09/2024

Processo N.:

Nome: (55568/2) ALVARINDA RODRIGUES SALES

Cargo/Função: (9229) AUX. SISTEMA SOCIOEDUCATIVO

Quinquênio de Referência: 06/11/2015 Ate 05/11/2020

A Partir de: 08/07/2024 Até06/08/2024

Processo N.:

Nome: (131273/1) ANA LIVIA PINHEIRO DA SILVA

Cargo/Função: (10300) POLICIAL PENAL

Quinquênio de Referência: 02/07/2016 Ate 01/07/2021

A Partir de: 09/12/2024 Até07/01/2025

Processo N.:

Nome: (291018/1) ANDERSON LEANDRO DE ANDRADE

Cargo/Função: (10300) POLICIAL PENAL

Quinquênio de Referência: 30/10/2018 Ate 29/10/2023

A Partir de: 01/07/2024 Até15/07/2024

Processo N.:

Nome: (248610/1) ANGELA DOS SANTOS ROSSI DO PRADO

Cargo/Função: (10300) POLICIAL PENAL

Quinquênio de Referência: 20/05/2018 Ate 19/05/2023

A Partir de: 27/06/2024 Até26/07/2024

Processo N.:

Nome: (233176/1) ANILDO DUARTE DA COSTA

Cargo/Função: (9249) AGENTE DE SEGURANCA

SOCIOEDUCATIVO

Quinquênio de Referência: 13/05/2016 Ate 12/05/2021

A Partir de: 02/07/2024 Até31/07/2024

Processo N.:

Nome: (248432/1) ANTONIO CARLOS NEGREIROS DOS SANTOS

Cargo/Função: (10300) POLICIAL PENAL

Quinquênio de Referência: 14/05/2018 Ate 13/05/2023

A Partir de: 04/09/2024 Até03/10/2024

Processo N.:

Nome: (228200/1) ANTONIO NIVALDINO CORREA TOLEDO

Cargo/Função: (10282) ASSIST.SIST.PENITENCIARIO

Quinquênio de Referência: 03/03/2016 Ate 02/03/2021

A Partir de: 31/07/2024 Até09/08/2024

Processo N.:

Nome: (232253/1) ARILSON MOREIRA RODRIGUES

Cargo/Função: (10300) POLICIAL PENAL

Quinquênio de Referência: 02/05/2016 Ate 01/05/2021

A Partir de: 08/07/2024 Até22/07/2024

Processo N.:

Nome: (75766/10) CAMARGO LAURO DA COSTA

Cargo/Função: (10300) POLICIAL PENAL

Quinquênio de Referência: 26/05/2016 Ate 25/05/2021

A Partir de: 03/07/2024 Até01/08/2024

Processo N.:

Nome: (233091/1) CELIO RODRIGUES DA SILVA

Cargo/Função: (10300) POLICIAL PENAL

Quinquênio de Referência: 06/05/2016 Ate 05/05/2021

A Partir de: 02/09/2024 Até01/10/2024

Processo N.:

Nome: (251430/1) CLAUDIA MARIA MORBECK MATTOS SIQUEIRA

Cargo/Função: (9202) ASSIST. DO SISTEMA SOCIOEDUCATIVO

Quinquênio de Referência: 02/12/2018 Ate 01/12/2023

A Partir de: 05/08/2024 Até03/09/2024

Processo N.:

Nome: (232825/1) CLAUDIANO CONRRADO DE AMORIM

Cargo/Função: (9249) AGENTE DE SEGURANCA

SOCIOEDUCATIVO

Quinquênio de Referência: 06/05/2016 Ate 05/05/2021

A Partir de: 02/07/2024 Até31/07/2024

Processo N.:

Nome: (125260/1) CLEBERSON AUGUSTO DOS SANTOS

Cargo/Função: (10300) POLICIAL PENAL

Quinquênio de Referência: 19/08/2015 Ate 18/08/2020

A Partir de: 01/07/2024 Até30/07/2024

Processo N.:

Nome: (251045/1) CLEIDE MARCIA GIMENEZ BARBOSA CEBALHO

Cargo/Função: (10300) POLICIAL PENAL

Quinquênio de Referência: 09/11/2018 Ate 08/11/2023

A Partir de: 21/12/2024 Até04/01/2025

Processo N.:

Nome: (140025/3) CLEUSA MARTINS DE PAULO

Cargo/Função: (10282) ASSIST.SIST.PENITENCIARIO

Quinquênio de Referência: 05/02/2019 Ate 04/02/2024

A Partir de: 19/02/2025 Até28/02/2025

Processo N.:

Nome: (140025/3) CLEUSA MARTINS DE PAULO

Cargo/Função: (10282) ASSIST.SIST.PENITENCIARIO

Quinquênio de Referência: 05/02/2019 Ate 04/02/2024

A Partir de: 20/01/2025 Até18/02/2025

Processo N.:

Nome: (220011/2) DANIEL ROCHA DE OLIVEIRA

Cargo/Função: (10300) POLICIAL PENAL

Quinquênio de Referência: 14/05/2018 Ate 13/05/2023

A Partir de: 01/02/2025 Até01/04/2025

Processo N.:

Nome: (232307/1) EDUARDO ALMEIDA ASSUNCAO

Cargo/Função: (9249) AGENTE DE SEGURANCA

SOCIOEDUCATIVO

Quinquênio de Referência: 03/05/2016 Ate 02/05/2021

A Partir de: 01/07/2024 Até10/07/2024

Processo N.:

Nome: (233555/1) EDUARDO FRANCA LIMA
Cargo/Função: (9249) AGENTE DE SEGURANCA

SOCIOEDUCATIVO

Quinquênio de Referência: 10/05/2016 Ate 09/05/2021
A Partir de: 01/10/2024 Até30/10/2024

Processo N.:

Nome: (219372/2) ELIANDRO VALERIO PEREIRA
Cargo/Função: (10300) POLICIAL PENAL
Quinquênio de Referência: 30/11/2014 Ate 29/11/2019
A Partir de: 01/07/2024 Até30/07/2024

Processo N.:

Nome: (122216/1) ELISVANIA CONCEICAO DA SILVA TAVARES
Cargo/Função: (10300) POLICIAL PENAL
Quinquênio de Referência: 23/05/2015 Ate 22/05/2020
A Partir de: 01/11/2024 Até30/11/2024

Processo N.:

Nome: (233531/1) EMERSON FRANCISCO DE ARRUDA
Cargo/Função: (10300) POLICIAL PENAL
Quinquênio de Referência: 30/05/2016 Ate 29/05/2021
A Partir de: 03/01/2025 Até01/02/2025

Processo N.:

Nome: (118506/1) ERLAN AREVALO DE CAMARGO
Cargo/Função: (10300) POLICIAL PENAL
Quinquênio de Referência: 12/03/2015 Ate 11/03/2020
A Partir de: 01/04/2025 Até30/04/2025

Processo N.:

Nome: (257480/1) EWERTON CAVALCANTI DA CRUZ
Cargo/Função: (10282) ASSIST.SIST.PENITENCIARIO
Quinquênio de Referência: 06/08/2014 Ate 05/08/2019
A Partir de: 04/09/2024 Até13/09/2024

Processo N.:

Nome: (257297/1) FABIANA DE MELLO VIDOTTO
Cargo/Função: (6052) TECNICO DESENV ECO SOC L 10177/14
Quinquênio de Referência: 15/07/2014 Ate 14/07/2019
A Partir de: 29/07/2024 Até07/08/2024

Processo N.:

Nome: (234004/1) FRANCISCO RUBENS PIMENTA DE SOUSA
Cargo/Função: (10300) POLICIAL PENAL
Quinquênio de Referência: 13/06/2016 Ate 12/06/2021
A Partir de: 16/10/2024 Até30/10/2024

Processo N.:

Nome: (90567/1) GILDETE DE MENDONCA
Cargo/Função: (10300) POLICIAL PENAL
Quinquênio de Referência: 08/11/2015 Ate 07/11/2020
A Partir de: 03/07/2024 Até01/08/2024

Processo N.:

Nome: (233966/1) GILMARA DE ARAUJO MIRANDA JESUS
Cargo/Função: (10300) POLICIAL PENAL
Quinquênio de Referência: 14/07/2016 Ate 13/07/2021
A Partir de: 29/12/2024 Até27/01/2025

Processo N.:

Nome: (236889/1) GLAUCIA MARQUES CORREA
Cargo/Função: (10282) ASSIST.SIST.PENITENCIARIO
Quinquênio de Referência: 25/11/2016 Ate 24/11/2021
A Partir de: 12/08/2024 Até26/08/2024

Processo N.:

Nome: (257485/1) GRAZIELE CRISTINE PINHEIRO LOPES
Cargo/Função: (10282) ASSIST.SIST.PENITENCIARIO
Quinquênio de Referência: 28/07/2014 Ate 27/07/2019
A Partir de: 26/08/2024 Até09/09/2024

Processo N.:

Nome: (249523/1) GUSTAVO ARAUJO DE SOUZA
Cargo/Função: (2137) PRIMEIRO TENENTE LC 541/2014
Quinquênio de Referência: 09/08/2013 Ate 08/08/2018
A Partir de: 29/07/2024 Até07/08/2024

Processo N.:

Nome: (249523/1) GUSTAVO ARAUJO DE SOUZA
Cargo/Função: (2137) PRIMEIRO TENENTE LC 541/2014
Quinquênio de Referência: 09/08/2013 Ate 08/08/2018
A Partir de: 12/09/2024 Até21/09/2024

Processo N.:

Nome: (103530/1) ISABEL CRISTINA DE MACEDO
Cargo/Função: (6027) ANALISTA DESENV ECON SOCIAL L 10050
Quinquênio de Referência: 18/11/2017 Ate 17/11/2022
A Partir de: 16/08/2024 Até30/08/2024

Processo N.:

Nome: (251357/1) ISABEL CRISTINA PEDROSO VEGGI
Cargo/Função: (9202) ASSIST. DO SISTEMA SOCIOEDUCATIVO
Quinquênio de Referência: 19/11/2013 Ate 18/11/2018
A Partir de: 18/09/2024 Até27/09/2024

Processo N.:

Nome: (248529/1) JOAO LAZARO NOGUEIRA DA SILVA JUNIOR
Cargo/Função: (10300) POLICIAL PENAL
Quinquênio de Referência: 17/05/2018 Ate 16/05/2023
A Partir de: 03/07/2024 Até12/07/2024

Processo N.:

Nome: (232262/1) JONES DE ARAUJO ANDRADE
Cargo/Função: (10300) POLICIAL PENAL
Quinquênio de Referência: 02/05/2016 Ate 01/05/2021
A Partir de: 18/07/2024 Até16/08/2024

Processo N.:

Nome: (117353/1) JOSE CARLOS GONCALVES VELOSO
Cargo/Função: (10300) POLICIAL PENAL
Quinquênio de Referência: 04/10/2014 Ate 03/10/2019
A Partir de: 01/07/2024 Até30/07/2024

Processo N.:

Nome: (232163/1) JOSEMARIO LISBOA DE CASTRO
Cargo/Função: (10300) POLICIAL PENAL
Quinquênio de Referência: 29/04/2016 Ate 28/04/2021
A Partir de: 01/07/2024 Até15/07/2024

Processo N.:

Nome: (232611/1) JUVENAL ALMEIDA DE SOUZA JUNIOR
Cargo/Função: (9249) AGENTE DE SEGURANCA

SOCIOEDUCATIVO

Quinquênio de Referência: 06/05/2016 Ate 05/05/2021
A Partir de: 23/07/2024 Até01/08/2024

Processo N.:

Nome: (213424/6) KEILA MUNIZ DE CASTRO
Cargo/Função: (10282) ASSIST.SIST.PENITENCIARIO
Quinquênio de Referência: 25/01/2017 Ate 24/01/2022
A Partir de: 15/07/2024 Até24/07/2024

Processo N.:

Nome: (250548/1) LARISSA CRISTHIANE OLIVEIRA RONDON
Cargo/Função: (10280) PROF.NIV.SUP.SIST.PENITENCIARIO
Quinquênio de Referência: 07/10/2018 Ate 06/10/2023
A Partir de: 18/07/2024 Até27/07/2024

Processo N.:

Nome: (251246/1) LAYLA DENISE DA COSTA
Cargo/Função: (10300) POLICIAL PENAL
Quinquênio de Referência: 21/11/2013 Ate 20/11/2018
A Partir de: 15/10/2024 Até29/10/2024

Processo N.:

Nome: (251925/1) LEISDAIANI DE OLIVEIRA REZENDE
Cargo/Função: (10300) POLICIAL PENAL
Quinquênio de Referência: 21/12/2018 Ate 20/12/2023
A Partir de: 06/07/2024 Até04/08/2024

Processo N.:

Nome: (226103/1) LUCIMAR GONCALVES DA SILVA NASCIMENTO
Cargo/Função: (9202) ASSIST. DO SISTEMA SOCIOEDUCATIVO
Quinquênio de Referência: 26/12/2020 Ate 26/12/2020
A Partir de: 17/07/2024 Até26/07/2024

Processo N.:

Nome: (251161/1) LUZENY MENDONCA RIBEIRO
Cargo/Função: (10300) POLICIAL PENAL
Quinquênio de Referência: 21/11/2018 Ate 11/11/2023
A Partir de: 09/07/2024 Até23/07/2024

Processo N.:

Nome: (251221/1) MARCIO LEOTERIO LEITE
Cargo/Função: (10300) POLICIAL PENAL
Quinquênio de Referência: 15/11/2013 Ate 14/11/2018
A Partir de: 15/07/2024 Até13/08/2024

Processo N.:

Nome: (91801/1) MARCOS TEODORO DA SILVA
Cargo/Função: (10282) ASSIST.SIST.PENITENCIARIO
Quinquênio de Referência: 21/03/2018 Ate 20/03/2023
A Partir de: 03/07/2024 Até01/08/2024

Processo N.:

Nome: (47524/14) MARGARIDA SILVA
Cargo/Função: (10282) ASSIST.SIST.PENITENCIARIO
Quinquênio de Referência: 08/12/2016 Ate 07/12/2021
A Partir de: 02/09/2024 Até11/09/2024

Processo N.:

Nome: (47524/14) MARGARIDA SILVA
Cargo/Função: (10282) ASSIST.SIST.PENITENCIARIO
Quinquênio de Referência: 08/12/2016 Ate 07/12/2021
A Partir de: 22/08/2024 Até31/08/2024

Processo N.:

Nome: (47524/14) MARGARIDA SILVA
Cargo/Função: (10282) ASSIST.SIST.PENITENCIARIO
Quinquênio de Referência: 08/12/2016 Ate 07/12/2021
A Partir de: 12/09/2024 Até21/09/2024

Processo N.:

Nome: (119002/1) MARIA APARECIDA DE SANTANA
Cargo/Função: (10300) POLICIAL PENAL
Quinquênio de Referência: 09/12/2014 Ate 08/12/2019
A Partir de: 01/08/2024 Até29/10/2024

Processo N.:

Nome: (256560/1) MARIA MARCIA ALVES GARCIA
Cargo/Função: (10282) ASSIST.SIST.PENITENCIARIO
Quinquênio de Referência: 04/06/2014 Ate 03/06/2019
A Partir de: 01/07/2024 Até30/07/2024

Processo N.:

Nome: (233511/1) MARIELE LAURA QUEVEDO GOMES FERREIRA
Cargo/Função: (5349) ANALISTA ADMINISTRATIVO L 10052
Quinquênio de Referência: 11/05/2016 Ate 10/05/2021
A Partir de: 22/07/2024 Até05/08/2024

Processo N.:

Nome: (53684/22) MONICA RODRIGUES DE SOUSA
Cargo/Função: (9184) ANALISTA DO SIST. SOCIOEDUCATIVO
Quinquênio de Referência: 12/02/2017 Ate 11/02/2022
A Partir de: 01/07/2024 Até15/07/2024

Processo N.:

Nome: (79369/5) PAULO JOSE RUFINO
Cargo/Função: (10300) POLICIAL PENAL
Quinquênio de Referência: 29/04/2016 Ate 28/04/2021
A Partir de: 01/07/2024 Até15/07/2024

Processo N.:

Nome: (235765/1) PAULO LINO DOS SANTOS
Cargo/Função: (10300) POLICIAL PENAL
Quinquênio de Referência: 23/09/2016 Ate 22/09/2021
A Partir de: 02/07/2024 Até31/07/2024

Processo N.:

Nome: (250597/1) PAULO RENATO TEIXEIRA
Cargo/Função: (9184) ANALISTA DO SIST. SOCIOEDUCATIVO
Quinquênio de Referência: 01/01/2014 Ate 31/12/2018
A Partir de: 22/07/2024 Até05/08/2024

Processo N.:

Nome: (250597/1) PAULO RENATO TEIXEIRA
Cargo/Função: (9184) ANALISTA DO SIST. SOCIOEDUCATIVO
Quinquênio de Referência: 01/01/2014 Ate 31/12/2018
A Partir de: 21/10/2024 Até04/11/2024

Processo N.:

Nome: (114936/1) PEDRO PIO DE SOUZA
Cargo/Função: (10300) POLICIAL PENAL
Quinquênio de Referência: 08/10/2018 Ate 23/05/2024
A Partir de: 02/07/2024 Até29/09/2024

Processo N.:

Nome: (250496/1) RAFAELLE VANINI RONDON ALVES DE JESUS
Cargo/Função: (10282) ASSIST.SIST.PENITENCIARIO
Quinquênio de Referência: 08/10/2018 Ate 07/10/2023
A Partir de: 01/07/2024 Até10/07/2024

Processo N.:

Nome: (250496/1) RAFAELLE VANINI RONDON ALVES DE JESUS
Cargo/Função: (10282) ASSIST.SIST.PENITENCIARIO
Quinquênio de Referência: 08/10/2018 Ate 07/10/2023
A Partir de: 11/07/2024 Até20/07/2024

Processo N.:

Nome: (83044/4) ROSEMARIA LIBORIO DE MORAES
Cargo/Função: (10300) POLICIAL PENAL
Quinquênio de Referência: 02/04/2018 Ate 01/04/2023
A Partir de: 03/08/2024 Até17/08/2024

Processo N.:

Nome: (218036/2) ROSEMARY ARRUDA GONCALVES
Cargo/Função: (10300) POLICIAL PENAL
Quinquênio de Referência: 24/12/2013 Ate 23/12/2018
A Partir de: 01/12/2024 Até30/12/2024

Processo N.:

Nome: (248036/1) ROSINEIDE RIBAS BOAVENTURA DE JESUS
Cargo/Função: (10300) POLICIAL PENAL
Quinquênio de Referência: 14/05/2018 Ate 13/05/2023
A Partir de: 15/07/2024 Até24/07/2024

Processo N.:

Nome: (248607/1) SALOMAO GONCALVES TORRES
Cargo/Função: (10300) POLICIAL PENAL
Quinquênio de Referência: 23/05/2018 Ate 22/05/2023
A Partir de: 01/10/2024 Até30/10/2024

Processo N.:

Nome: (208865/2) SERGIO DE LIRA SERRA
Cargo/Função: (10300) POLICIAL PENAL
Quinquênio de Referência: 26/05/2016 Ate 25/05/2021
A Partir de: 01/07/2024 Até15/07/2024

Processo N.:

Nome: (251746/1) SILVIO DA COSTA SANTIAGO
Cargo/Função: (10300) POLICIAL PENAL
Quinquênio de Referência: 16/12/2013 Ate 15/12/2018
A Partir de: 20/06/2024 Até04/07/2024

Processo N.:

Nome: (233158/1) SIMONE RIBEIRO DE OLIVEIRA
Cargo/Função: (10280) PROF.NIV.SUP.SIST.PENITENCIARIO
Quinquênio de Referência: 16/05/2016 Ate 15/05/2021
A Partir de: 01/07/2024 Até30/07/2024

Processo N.:

Nome: (258130/1) VALDENICE DE BRITO CHAVES DA SILVA
Cargo/Função: (10280) PROF.NIV.SUP.SIST.PENITENCIARIO
Quinquênio de Referência: 12/09/2014 Ate 11/09/2019
A Partir de: 22/07/2024 Até05/08/2024

Processo N.:

Nome: (89967/3) VANDERLEA DIAS PEREIRA SOARES
Cargo/Função: (9184) ANALISTA DO SIST. SOCIOEDUCATIVO
Quinquênio de Referência: 09/05/2016 Ate 08/05/2021
A Partir de: 29/08/2024 Até07/09/2024

Processo N.:

Nome: (259374/1) WALCIRLENE FERREIRA PATRICIO UNTAR
Cargo/Função: (9202) ASSIST. DO SISTEMA SOCIOEDUCATIVO
Quinquênio de Referência: 09/12/2014 Ate 08/12/2019
A Partir de: 02/01/2025 Até31/01/2025

Processo N.:

Nome: (259374/1) WALCIRLENE FERREIRA PATRICIO UNTAR
Cargo/Função: (9202) ASSIST. DO SISTEMA SOCIOEDUCATIVO
Quinquênio de Referência: 09/12/2014 Ate 08/12/2019
A Partir de: 02/09/2024 Até16/09/2024

Processo N.:

Nome: (259374/1) WALCIRLENE FERREIRA PATRICIO UNTAR
Cargo/Função: (9202) ASSIST. DO SISTEMA SOCIOEDUCATIVO
Quinquênio de Referência: 09/12/2014 Ate 08/12/2019
A Partir de: 15/07/2024 Até29/07/2024

Processo N.:

Nome: (113932/1) WELLINGTON RIBEIRO MARQUES
Cargo/Função: (6027) ANALISTA DESENV ECON SOCIAL L 10050
Quinquênio de Referência: 12/04/2019 Ate 11/04/2024
A Partir de: 01/07/2024 Até30/07/2024

Processo N.:

Nome: (251806/1) WERICA ALVES DA SILVA
Cargo/Função: (10300) POLICIAL PENAL
Quinquênio de Referência: 19/12/2013 Ate 18/12/2018
A Partir de: 02/11/2024 Até01/12/2024

Processo N.:

Nome: (233206/1) WESTER LAZARO SIMAO NETO
Cargo/Função: (9249) AGENTE DE SEGURANCA SOCIOEDUCATIVO
Quinquênio de Referência: 09/05/2016 Ate 08/05/2021
A Partir de: 01/01/2025 Até30/01/2025

PUBLICADA, REGISTRADA, CUMPRÁ-SE.

Cuiabá-MT, 01 de Julho de 2024.
CEL. PM César Augusto de Camargo Roveri
Secretário de Estado de Segurança Pública

Protocolo 1595096

BOLETIM DE PESSOAL/SESP/01037/2024
01/07/2024

DE:

O(A) Secretário de Estado de Segurança Pública no uso de suas atribuições que lhes são conferidas por lei,

Resolve: RETIFICAR

Evento: LICENCA PREMIO - GOZO

Processo N.:

Nome: (86259/1) ALCEU MUNZ DE AVILA
Cargo/Função: (10300) POLICIAL PENAL
Quinquênio de Referência: 21/03/2015 Ate 20/03/2020
A Partir de: 02/02/2025 Até03/03/2025

Processo N.:

Nome: (243388/1) ANA PAULA FERNANDES ELIAS
Cargo/Função: (9184) ANALISTA DO SIST. SOCIOEDUCATIVO
Quinquênio de Referência: 28/09/2017 Ate 27/09/2022
A Partir de: 01/07/2024 Até10/07/2024

Processo N.:

Nome: (118008/1) ANTONIO BENEDITO RODRIGUES E SILVA
Cargo/Função: (10300) POLICIAL PENAL
Quinquênio de Referência: 03/09/2014 Ate 02/09/2019
A Partir de: 15/08/2024 Até13/09/2024

Processo N.:

Nome: (131103/1) BENEDITO ARODIL GUIMARAES DOS SANTOS
Cargo/Função: (10300) POLICIAL PENAL
Quinquênio de Referência: 29/05/2011 Ate 28/05/2016
A Partir de: 21/06/2024 Até30/06/2024

Processo N.:

Nome: (114887/1) DIEGO FERNANDO GOMES DE CARVALHO
Cargo/Função: (10300) POLICIAL PENAL
Quinquênio de Referência: 24/05/2014 Ate 23/05/2019
A Partir de: 04/11/2024 Até03/12/2024

Processo N.:

Nome: (203048/1) DIOGO DE ARAUJO MEIRA ROCHA
Cargo/Função: (5349) ANALISTA ADMINISTRATIVO L 10052
Quinquênio de Referência: 10/06/2013 Ate 09/06/2018
A Partir de: 17/07/2024 Até26/07/2024

Processo N.:

Nome: (248882/1) ELISMAR ALVES DA COSTA
Cargo/Função: (10300) POLICIAL PENAL
Quinquênio de Referência: 16/05/2018 Ate 15/05/2023
A Partir de: 08/07/2024 Até06/08/2024

Processo N.:

Nome: (257365/1) EVERALDO GUERRA DA SILVA JUNIOR
Cargo/Função: (6027) ANALISTA DESENV ECON SOCIAL L 10050
Quinquênio de Referência: 18/07/2014 Ate 17/07/2019
A Partir de: 01/08/2024 Até30/08/2024

Processo N.:

Nome: (232074/1) FRANCIS HIME DE OLIVEIRA NEVES
Cargo/Função: (9249) AGENTE DE SEGURANCA SOCIOEDUCATIVO
Quinquênio de Referência: 28/04/2016 Ate 27/04/2021
A Partir de: 01/01/2025 Até30/01/2025

Processo N.:

Nome: (248056/1) GEORGE LIMA PEREIRA
Cargo/Função: (10300) POLICIAL PENAL
Quinquênio de Referência: 14/05/2018 Ate 13/05/2023
A Partir de: 02/12/2024 Até16/12/2024

Processo N.:

Nome: (271981/1) KARLEN BORTOLON KAZAMA COUTINHO
Cargo/Função: (5349) ANALISTA ADMINISTRATIVO L 10052
Quinquênio de Referência: 04/07/2016 Ate 03/07/2021
A Partir de: 07/07/2025 Até05/08/2025

Processo N.:

Nome: (232102/1) KAROLINE CARLA DIAS ESTRAL CAMARGO
Cargo/Função: (9249) AGENTE DE SEGURANCA SOCIOEDUCATIVO
Quinquênio de Referência: 28/04/2011 Ate 27/04/2016
A Partir de: 15/07/2024 Até24/07/2024

Processo N.:

Nome: (125059/1) LEANDRO AMARAL DE AGUIAR
Cargo/Função: (10300) POLICIAL PENAL
Quinquênio de Referência: 20/07/2015 Ate 19/07/2020
A Partir de: 15/07/2024 Até29/07/2024

Processo N.:

Nome: (228153/1) LUCIMAR PEREIRA POLETO
Cargo/Função: (10280) PROF.NIV.SUP.SIST.PENITENCIARIO
Quinquênio de Referência: 02/03/2016 Ate 01/03/2021
A Partir de: 09/12/2024 Até18/12/2024

Processo N.:

Nome: (225978/1) MARIA APARECIDA CORREA FIORENZA
Cargo/Função: (10280) PROF.NIV.SUP.SIST.PENITENCIARIO
Quinquênio de Referência: 03/12/2015 Ate 02/12/2020
A Partir de: 15/07/2024 Até13/08/2024

Processo N.:

Nome: (233572/1) MERENCIANA CONSTANTE DUARTE
Cargo/Função: (10300) POLICIAL PENAL
Quinquênio de Referência: 23/05/2016 Ate 24/05/2021
A Partir de: 03/07/2024 Até01/08/2024

Processo N.:

Nome: (252622/1) PAULA DE FELICE SIMOES KOHL PINHEIRO
Cargo/Função: (6027) ANALISTA DESENV ECON SOCIAL L 10050
Quinquênio de Referência: 31/01/2014 Ate 30/01/2019
A Partir de: 03/07/2024 Até12/07/2024

Processo N.:

Nome: (98670/2) RONALDO REINERS
Cargo/Função: (2120) MAJOR LC 541/2014
Quinquênio de Referência: 26/03/2007 Ate 25/03/2012
A Partir de: 20/04/2024 Até29/04/2024

Processo N.:

Nome: (257475/1) SANDRA REGINA BONIN
Cargo/Função: (9184) ANALISTA DO SIST. SOCIOEDUCATIVO
Quinquênio de Referência: 22/07/2014 Ate 21/07/2019
A Partir de: 09/09/2024 Até08/10/2024

Processo N.:

Nome: (233224/1) WALDOMIRO ALVES RONDON JUNIOR
Cargo/Função: (9249) AGENTE DE SEGURANCA SOCIOEDUCATIVO
Quinquênio de Referência: 11/06/2016 Ate 10/06/2021
A Partir de: 16/11/2024 Até30/11/2024

PUBLICADA, REGISTRADA, CUMpra-SE.

Cuiabá-MT, 01 de Julho de 2024.
CEL. PM César Augusto de Camargo Roveri
Secretário de Estado de Segurança Pública

Protocolo 1595097

BOLETIM DE PESSOAL/SESP/01038/2024
01/07/2024

DE:

O(A) Secretário de Estado de Segurança Pública no uso de suas atribuições que lhes são conferidas por lei,

Resolve: DEFERIR

Evento: GOZO LICENCA-PREMIO, JORNADA 50%

Processo N.:

Nome: (236912/1) ROBERTA ARAUJO DIAS
Cargo/Função: (6027) ANALISTA DESENV ECON SOCIAL L 10050
Quinquênio de Referência: 25/11/2011 Ate 24/11/2016
Período: Matutino
A Partir de: 30/08/2024 Ate 28/10/24

Processo N.:

Nome: (236912/1) ROBERTA ARAUJO DIAS
Cargo/Função: (6027) ANALISTA DESENV ECON SOCIAL L 10050
Quinquênio de Referência: 25/11/2011 Ate 24/11/2016
Período: Matutino
A Partir de: 01/07/2024 Ate 29/08/24

Processo N.:

Nome: (236912/1) ROBERTA ARAUJO DIAS
Cargo/Função: (6027) ANALISTA DESENV ECON SOCIAL L 10050
Quinquênio de Referência: 25/11/2011 Ate 24/11/2016
Período: Matutino
A Partir de: 29/10/2024 Ate 27/12/24

PUBLICADA, REGISTRADA, CUMpra-SE.

Cuiabá-MT, 01 de Julho de 2024.
CEL. PM César Augusto de Camargo Roveri
Secretário de Estado de Segurança Pública

Protocolo 1595098

BOLETIM DE PESSOAL/SESP/01039/2024
01/07/2024

DE:

O(A) Secretário de Estado de Segurança Pública no uso de suas atribuições que lhes são conferidas por lei,

Resolve: CESSAR OS EFEITOS

Evento: Adicional de Insalubridade LC 502

Processo N.:

Nome: (213283/2) LUCIANO PEREIRA DOS SANTOS
Cargo/Função:(10300) POLICIAL PENAL
Un. Adm: (163023) DIR DE CADEIA PUBLICA DE PARANATINGA
A Partir de: 05/07/2024

PUBLICADA, REGISTRADA, CUMpra-SE.

Cuiabá-MT, 01 de Julho de 2024.
CEL. PM César Augusto de Camargo Roveri
Secretário de Estado de Segurança Pública

Protocolo 1595099

BOLETIM DE PESSOAL/SESP/01040/2024
01/07/2024

DE:

O(A) Secretário de Estado de Segurança Pública no uso de suas atribuições que lhes são conferidas por lei,

Resolve: CONCEDER

Evento: Adicional de Insalubridade LC 502

Processo N.:

Nome: (114905/1) SHIRLEY DA SILVA GONCALVES SOUZA
Cargo/Função: (10300) POLICIAL PENAL
Un. Adm: (190233) GER DE APOIO ADM E PENAL DA PENITC
CENTRAL DO EST
A Partir de: 01/06/2024 Até

PUBLICADA, REGISTRADA, CUMPRASE.
Cuiabá-MT, 01 de Julho de 2024.
CEL. PM César Augusto de Camargo Roveri
Secretário de Estado de Segurança Pública

Protocolo 1595100

PJC

POLÍCIA JUDICIÁRIA CIVIL

TERMO COMPROMISSO/PJC/00003/2024
01/07/2024

DE:

O(A) Delegada Geral da Polícia Judiciária Civil no uso de suas atribuições que lhes são conferidas por lei,

Resolve: AUTORIZAR

Objeto: CONTRATAÇÃO DE RESIDENCIA TECNICA

Processo Nº: PJC-PRO-2024/06060

Contratado: (345197/1) RODRIGO MARTINS DOS SANTOS
Cargo/Função: (15011) RESIDENTE TECNICO
Referência: 000 Carga Horária: 30 horas semanais
Un. Adm: (180858) COORD DE GESTAO DE PESSOAS
A Partir de: 19/06/2024 Até18/06/2025

PUBLICADA, REGISTRADA, CUMPRASE.
Cuiabá-MT, 01 de Julho de 2024.
Daniela Silveira Maidel
Delegada Geral da Polícia Judiciária Civil

Protocolo 1595003

BOLETIM DE PESSOAL/PJC/00519/2024
01/07/2024

DE:

O(A) Delegada Geral da Polícia Judiciária Civil no uso de suas atribuições que lhes são conferidas por lei,

Resolve: DEFERIR

Evento: LICENCA PREMIO - GOZO

Processo N.: PJC-PRO-2024/06415

Nome: (234426/1) CAMILA FATIMA ALMEIDA MOLINA
Cargo/Função: (9200) ESCRIVAO DE POLICIA/LC318/407
Quinquênio de Referência: 22/06/2011 Ate 21/06/2016
A Partir de: 08/07/2024 Até22/07/2024

Processo N.: PJC-PRO-2024/06374

Nome: (108206/1) ENILMAN CONCEICAO RONDON PEREIRA
Cargo/Função: (9175) INVESTIGADOR DE POLICIA/LC344/407
Quinquênio de Referência: 06/05/2008 Ate 05/05/2013
A Partir de: 01/09/2024 Até30/09/2024

Processo N.: PJC-PRO-2024/06375

Nome: (108206/1) ENILMAN CONCEICAO RONDON PEREIRA
Cargo/Função: (9175) INVESTIGADOR DE POLICIA/LC344/407
Quinquênio de Referência: 06/05/2008 Ate 05/05/2013
A Partir de: 11/10/2024 Até09/12/2024

Processo N.: REQUERIMENTO PADRÃO

Nome: (108206/1) ENILMAN CONCEICAO RONDON PEREIRA
Cargo/Função: (9175) INVESTIGADOR DE POLICIA/LC344/407
Quinquênio de Referência: 06/05/2003 Ate 05/05/2008
A Partir de: 11/02/2023 Até20/02/2023

Processo N.: PJC-PRO-2024/06439

Nome: (259813/1) LAURA ARAUJO DA COSTA SIQUEIRA
Cargo/Função: (9175) INVESTIGADOR DE POLICIA/LC344/407
Quinquênio de Referência: 26/01/2015 Ate 25/01/2020
A Partir de: 04/09/2024 Até13/09/2024

Processo N.: PJC-PRO-2024/04758

Nome: (108210/1) MARCOS AURELIO TIBALDE MAGOSSO
Cargo/Função: (9175) INVESTIGADOR DE POLICIA/LC344/407
Quinquênio de Referência: 06/05/2016 Ate 05/05/2018
A Partir de: 06/12/2024 Até20/12/2024

Processo N.: PJC-PRO-2024/06422

Nome: (234273/1) ROSA MARIA MILLAN SILVA
Cargo/Função: (9200) ESCRIVAO DE POLICIA/LC318/407
Quinquênio de Referência: 18/03/2017 Ate 21/06/2021
A Partir de: 01/07/2024 Até30/07/2024

Processo N.: PJC-PRO-2024/06212

Nome: (64554/3) ROSANGELA PEREIRA RODRIGUES
Cargo/Função: (9175) INVESTIGADOR DE POLICIA/LC344/407
Quinquênio de Referência: 18/03/2017 Ate 17/03/2022
A Partir de: 08/07/2024 Até22/07/2024

Processo N.: PJC-PRO-2024/06421

Nome: (130553/8) SHEILA CRISTINA RESENDE RODRIGUES
Cargo/Função: (9200) ESCRIVAO DE POLICIA/LC318/407
Quinquênio de Referência: 22/06/2016 Ate 21/06/2021
A Partir de: 01/07/2024 Até30/07/2024

PUBLICADA, REGISTRADA, CUMPRASE.

Cuiabá-MT, 01 de Julho de 2024.

Daniela Silveira Maidel

Delegada Geral da Polícia Judiciária Civil

Protocolo 1595061

BOLETIM DE PESSOAL/PJC/00520/2024
01/07/2024

DE:

O(A) Delegada Geral da Polícia Judiciária Civil no uso de suas atribuições que lhes são conferidas por lei,

Resolve: CONCEDER

Evento: LICENÇA PREMIO - CONCESSÃO

Processo N.: PJC-PRO-2024/06371

Nome: (208775/2) ANA PAULA DIAS DE FREITAS
Quinquênio: 10/10/2018 Até 09/10/2023
Qtde Dias: 90

PUBLICADA, REGISTRADA, CUMPRASE.

Cuiabá-MT, 01 de Julho de 2024.

Daniela Silveira Maidel

Delegada Geral da Polícia Judiciária Civil

Protocolo 1595062

PMMT

POLÍCIA MILITAR

PORTARIA/PM MT/00003/2024

DE: 01/07/2024

O(A) Comandante Geral da PM-MT no uso de suas atribuições que lhes são conferidas por lei,

Resolve: AUTORIZAR

Evento: Agregação Militar, nos termos do art. 171, da LC nº555/2014

Processo N.: PM-PRO-2024/00193

Nome: (53036/1) VICTOR PAULO FORTES PEREIRA
Cargo/Função:(2099) CORONEL LC 541/2014
Órgão cedente: POLICIA MILITAR DO ESTADO DE MATO

GROSSO

Órgão cessionário: TRIBUNAL DE CONTAS DO ESTADO DE

MATO GROSSO - - MT

A Partir de: 01/01/2024 Até

PUBLICADA, REGISTRADA, CUMPRASE.

Cuiabá-MT, 01 de Julho de 2024.

CEL. PM Alexandre Correa Mendes

Comandante Geral da PM-MT

Protocolo 1595010

BOLETIM DE PESSOAL/PM/00305/2024
01/07/2024

DE:

O(A) Comandante Geral da PM-MT no uso de suas atribuições que lhes são conferidas por lei,

Resolve: DEFERIR

Evento: LICENÇA PARA TRATAMENTO DE SAUDE

Processo N.:

Nome: (98471/1) BENEDITO FABIO RODRIGUES DA SILVA
Cargo/Função: (2196) SUB-TENENTE LC 541/2014
Un. Adm: (219401) 6ºCOMANDO REGIONAL ¸CÁCERES: (6ºCR)
A Partir de: 26/06/2024 Até23/09/2024

Processo N.:

Nome: (266952/1) BRUNO CAMPOS DOS SANTOS
Cargo/Função: (8909) SOLDADO LC 541/2014
Un. Adm: (219207) 4 BATALHAO DE PM SEDE VARZEA GRANDE
A Partir de: 12/06/2024 Até11/07/2024

Processo N.:

Nome: (217335/4) FABIO FERNANDES RIBAS
Cargo/Função: (8909) SOLDADO LC 541/2014
Un. Adm: (220892) 2ªCIA PM DE GUARANTA DO NORTE
A Partir de: 17/06/2024 Até30/06/2024

Processo N.:

Nome: (71882/1) JAIRO MENDES DA SILVA
Cargo/Função: (2196) SUB-TENENTE LC 541/2014
Un. Adm: (219207) 4 BATALHAO DE PM SEDE VARZEA GRANDE
A Partir de: 15/06/2024 Até21/06/2024

Processo N.:

Nome: (72172/1) NEUCI RIBEIRO DE BRITO
Cargo/Função: (2210) PRIMEIRO SARGENTO LC 541/2014
Un. Adm: (219207) 4 BATALHAO DE PM SEDE VARZEA GRANDE
A Partir de: 31/05/2024 Até09/06/2024

Processo N.:

Nome: (259245/1) PEDRO ANTONIO NORATO VICTOR
Cargo/Função: (8909) SOLDADO LC 541/2014
Un. Adm: (219282) PEL PM FORCA TATICA
A Partir de: 16/06/2024 Até22/06/2024

PUBLICADA, REGISTRADA, CUMPRASE.
Cuiabá-MT, 01 de Julho de 2024.
CEL. PM Alexandre Correa Mendes
Comandante Geral da PM-MT

Protocolo 1595063

BOLETIM DE PESSOAL/PM/00306/2024
01/07/2024

DE:

O(A) Comandante Geral da PM-MT no uso de suas atribuições que lhes são conferidas por lei,

Resolve: CONCEDER

Evento: LICENÇA PREMIO - CONCESSÃO

Processo N.: PM-CAP-2024/24539

Nome: (50683/1) ANDERSON DA SILVA
Quinquênio: 01/05/2019 Até 30/04/2024
Qtde Dias: 90

Processo N.: PM-CIN-2024/09140

Nome: (253489/1) CLAUDIA REGINA DE SOUSA
Quinquênio: 22/01/2019 Até 21/01/2024
Qtde Dias: 90

Processo N.: PM-REQ-2024/00346

Nome: (208181/1) CRISTIANO DE OLIVEIRA
Quinquênio: 10/10/2018 Até 09/10/2023
Qtde Dias: 90

Processo N.: PM-REQ-2024/00345

Nome: (267264/1) MACDEIVED QUEIROZ FRANCA JUNIOR
Quinquênio: 16/11/2015 Até 15/11/2020
Qtde Dias: 90

Processo N.: PM-OFI-2024/31086

Nome: (266936/1) MARILENE RODRIGUES DOS SANTOS

Quinquênio: 16/11/2015 Até 15/11/2020

Qtde Dias: 90

Processo N.: PM-OFI-2024/30796

Nome: (253502/1) MAURICIO ALVES PEREIRA JUNIOR

Quinquênio: 22/01/2019 Até 21/01/2024

Qtde Dias: 90

Processo N.: PM-OFI-2024/30079

Nome: (74813/1) RONALDO ROQUE DA SILVA

Quinquênio: 08/02/2019 Até 07/02/2024

Qtde Dias: 90

Processo N.: PM-CAP-2024/24623

Nome: (50846/1) SERGIO GUILHERME DE MORAES

Quinquênio: 01/05/2019 Até 30/04/2024

Qtde Dias: 90

PUBLICADA, REGISTRADA, CUMPRASE.

Cuiabá-MT, 01 de Julho de 2024.

CEL. PM Alexandre Correa Mendes

Comandante Geral da PM-MT

Protocolo 1595064

BOLETIM DE PESSOAL/PM/00307/2024
01/07/2024

DE:

O(A) Comandante Geral da PM-MT no uso de suas atribuições que lhes são conferidas por lei,

Resolve: DEFERIR

Evento: READAPTAÇÃO DE FUNÇÃO

Processo N.:

Nome: (259074/1) JOAO CARLOS DE ROMA DA SILVA
Un. Adm: (218553) COORD DE TECNOLOGIA DA INFORMACAO
A Partir de: 06/06/2024 Até03/09/2024

PUBLICADA, REGISTRADA, CUMPRASE.

Cuiabá-MT, 01 de Julho de 2024.

CEL. PM Alexandre Correa Mendes

Comandante Geral da PM-MT

Protocolo 1595065

CBM

CORPO DE BOMBEIROS MILITAR

PORTARIA/CBM/00027/2024

DE: 01/07/2024

O(A) Comandante Geral do CBM-MT no uso de suas atribuições que lhes são conferidas por lei,

Resolve: AUTORIZAR

Evento: Agregação Militar, nos termos do art. 171, da LC nº555/2014

Processo N.: SEPLAG-PRO-2024/05385

Nome: (245756/4) DERICK HANDER ARRUDA ORMOND

Cargo/Função:(8909) SOLDADO LC 541/2014

Órgão cedente: CORPO DE BOMBEIRO MILITAR

Órgão cessionário: SECRETARIA DE ESTADO DE

PLANEJAMENTO E GESTAO

A Partir de: 28/06/2024 Até

PUBLICADA, REGISTRADA, CUMPRASE.

Cuiabá-MT, 01 de Julho de 2024.

CEL. BM Alessandro Borges Ferreira

Comandante Geral do CBM-MT

Protocolo 1595005

BOLETIM DE PESSOAL/CBM/00120/2024
01/07/2024

DE:

O(A) Comandante Geral do CBM-MT no uso de suas atribuições que lhes são conferidas por lei,

Resolve: DEFERIR

Evento: LICENCA PARA TRATAMENTO DE SAUDE

Processo N.:

Nome: (265016/1) ALEX SANTOS MELLO

Cargo/Função: (8909) SOLDADO LC 541/2014

Un. Adm: (227366) 2 COMPANHIA INDEPENDENTE BOMBEIRO

MILITAR CACERES

A Partir de: 26/06/2024 Até30/06/2024

PUBLICADA, REGISTRADA, CUMpra-SE.

Cuiabá-MT, 01 de Julho de 2024.

CEL. BM Alessandro Borges Ferreira

Comandante Geral do CBM-MT

Protocolo 1595048

BOLETIM DE PESSOAL/CBM/00121/2024
01/07/2024

DE:

O(A) Comandante Geral do CBM-MT no uso de suas atribuições que lhes são conferidas por lei,

Resolve: DEFERIR

Evento: READAPTAÇÃO DE FUNÇÃO

Processo N.:

Nome: (258547/2) RENAN ALVES DE ALMEIDA

Un. Adm: (170321) CORPO DE ALUNOS DO CEIB

A Partir de: 19/06/2024 Até02/08/2024

PUBLICADA, REGISTRADA, CUMpra-SE.

Cuiabá-MT, 01 de Julho de 2024.

CEL. BM Alessandro Borges Ferreira

Comandante Geral do CBM-MT

Protocolo 1595049

POLITEC

PERÍCIA OFICIAL E IDENTIFICAÇÃO TÉCNICA

BOLETIM DE PESSOAL/POLITEC/00388/2024
01/07/2024

DE:

O(A) Diretor Geral da POLITEC no uso de suas atribuições que lhes são conferidas por lei,

Resolve: DEFERIR

Evento: LICENCA PARA TRATAMENTO DE SAUDE

Processo N.:

Nome: (249367/3) GLEISSON OSCAR LIBARDI

Cargo/Função: (10928) PERITO OFICIAL MEDICO LEGISTA

Un. Adm: (159166) COORD DE PERICIAS EM VIVOS

A Partir de: 13/06/2024 Até27/06/2024

Processo N.:

Nome: (42410/2) JAMES KING CARR DE MUZIO

Cargo/Função: (10928) PERITO OFICIAL MEDICO LEGISTA

Un. Adm: (172022) UNID ESPEC CONTROLE MOVIMENTACAO

PESSOAL

A Partir de: 13/03/2024 Até10/07/2024

PUBLICADA, REGISTRADA, CUMpra-SE.

Cuiabá-MT, 01 de Julho de 2024.

Rubens Sadao Okada

Diretor Geral da POLITEC

Protocolo 1595058

BOLETIM DE PESSOAL/POLITEC/00389/2024
01/07/2024

DE:

O(A) Diretor Geral da POLITEC no uso de suas atribuições que lhes são conferidas por lei,

Resolve: DEFERIR

Evento: LICENCA PREMIO - GOZO

Processo N.:

Nome: (94599/1) CRISTIANE DE OLIVEIRA CAPELLA MARGOTTI

Cargo/Função: (10979) PAPILOSCOPISTA

Quinquênio de Referência: 25/06/2016 Ate 24/06/2021

A Partir de: 26/06/2024 Até05/07/2024

Processo N.:

Nome: (82352/2) ERENICE JUCARA CAGLIARI

Cargo/Função: (6052) TECNICO DESENV ECO SOC L 10177/14

Quinquênio de Referência: 04/09/2015 Ate 03/09/2020

A Partir de: 16/12/2024 Até30/12/2024

Processo N.:

Nome: (94613/1) GIULIANO MONTEIRO RIBEIRO

Cargo/Função: (10979) PAPILOSCOPISTA

Quinquênio de Referência: 13/06/2016 Ate 12/06/2021

A Partir de: 01/07/2024 Até30/07/2024

Processo N.:

Nome: (48024/4) JOELSON FRANCISCO DE SAMPAIO

Cargo/Função: (10910) PERITO OFICIAL CRIMINAL

Quinquênio de Referência: 12/05/2018 Ate 11/05/2023

A Partir de: 05/12/2024 Até03/01/2025

Processo N.:

Nome: (255226/1) JOSE ROBERTO STEFANELLI JUNIOR

Cargo/Função: (10910) PERITO OFICIAL CRIMINAL

Quinquênio de Referência: 15/04/2014 Ate 14/04/2019

A Partir de: 16/12/2024 Até30/12/2024

Processo N.:

Nome: (65668/5) LUCIANA BARROS COELHO

Cargo/Função: (10910) PERITO OFICIAL CRIMINAL

Quinquênio de Referência: 01/02/2015 Ate 31/01/2020

A Partir de: 07/01/2025 Até16/01/2025

Processo N.:

Nome: (124883/2) MARCOS OANDERSON DA CRUZ

Cargo/Função: (6052) TECNICO DESENV ECO SOC L 10177/14

Quinquênio de Referência: 27/01/2014 Ate 26/01/2019

A Partir de: 01/07/2024 Até30/07/2024

Processo N.:

Nome: (258437/1) MARCOS WAECHTER

Cargo/Função: (10910) PERITO OFICIAL CRIMINAL

Quinquênio de Referência: 16/10/2014 Ate 15/10/2019

A Partir de: 15/07/2024 Até29/07/2024

Processo N.:

Nome: (255268/1) MARINA PINTO DE ARRUDA DALBEM

Cargo/Função: (10928) PERITO OFICIAL MEDICO LEGISTA

Quinquênio de Referência: 16/04/2014 Ate 15/04/2019

A Partir de: 01/09/2024 Até30/09/2024

Processo N.:

Nome: (255266/1) MARIO WAECHTER

Cargo/Função: (10910) PERITO OFICIAL CRIMINAL

Quinquênio de Referência: 14/04/2014 Ate 13/04/2019

A Partir de: 02/08/2024 Até16/08/2024

Processo N.:

Nome: (255254/1) NATHALIA ARAUJO SANTOS

Cargo/Função: (10928) PERITO OFICIAL MEDICO LEGISTA

Quinquênio de Referência: 17/04/2014 Ate 16/04/2019

A Partir de: 02/09/2024 Até16/09/2024

Processo N.:

Nome: (255254/1) NATHALIA ARAUJO SANTOS

Cargo/Função: (10928) PERITO OFICIAL MEDICO LEGISTA

Quinquênio de Referência: 17/04/2014 Ate 16/04/2019

A Partir de: 15/07/2024 Até29/07/2024

Processo N.:

Nome: (46302/2) PAULO DA COSTA PEREIRA

Cargo/Função: (10987) TECNICO DE NECROPSIA

Quinquênio de Referência: 22/07/2018 Ate 21/07/2023

A Partir de: 16/07/2024 Até30/07/2024

Processo N.:

Nome: (260828/1) RODRIGO BERTOTI CASONATTO

Cargo/Função: (10910) PERITO OFICIAL CRIMINAL

Quinquênio de Referência: 27/02/2015 Ate 26/02/2020

A Partir de: 14/10/2024 Até23/10/2024

Processo N.:

Nome: (260828/1) RODRIGO BERTOTI CASONATTO
Cargo/Função: (10910) PERITO OFICIAL CRIMINAL
Quinquênio de Referência: 27/02/2015 Ate 26/02/2020
A Partir de: 02/08/2024 Até11/08/2024

Processo N.:

Nome: (260828/1) RODRIGO BERTOTI CASONATTO
Cargo/Função: (10910) PERITO OFICIAL CRIMINAL
Quinquênio de Referência: 27/02/2015 Ate 26/02/2020
A Partir de: 06/01/2025 Até15/01/2025

Processo N.:

Nome: (121815/6) SOLANGE CAVALCANTE DE PAULA PIRES
Cargo/Função: (6052) TECNICO DESENV ECO SOC L 10177/14
Quinquênio de Referência: 17/01/2014 Ate 16/01/2019
A Partir de: 01/07/2024 Até30/07/2024

Processo N.:

Nome: (255222/1) UYRE BARROS DIAS DA SILVA
Cargo/Função: (10910) PERITO OFICIAL CRIMINAL
Quinquênio de Referência: 14/04/2014 Ate 13/04/2019
A Partir de: 15/07/2024 Até29/07/2024

Processo N.:

Nome: (264116/1) VANESSA DAMASCENO GONCALVES
Cargo/Função: (10910) PERITO OFICIAL CRIMINAL
Quinquênio de Referência: 07/07/2015 Ate 06/07/2020
A Partir de: 22/07/2024 Até31/07/2024

PUBLICADA, REGISTRADA, CUMpra-SE.

Cuiabá-MT, 01 de Julho de 2024.
Rubens Sadao Okada
Diretor Geral da POLITEC

Protocolo 1595059

BOLETIM DE PESSOAL/POLITEC/00390/2024
01/07/2024

DE:

O(A) Diretor Geral da POLITEC no uso de suas atribuições que lhes são conferidas por lei,

Resolve: RETIFICAR

Evento: LICENCA PREMIO - GOZO

Processo N.:

Nome: (252675/1) GERSON SCHALLENBERGER
Cargo/Função: (6027) ANALISTA DESENV ECON SOCIAL L 10050
Quinquênio de Referência: 27/01/2014 Ate 26/01/2019
A Partir de: 11/07/2024 Até20/07/2024

Processo N.:

Nome: (141011/1) JUCIMEIRE DE OLIVEIRA SILVA NOVAIS
Cargo/Função: (5349) ANALISTA ADMINISTRATIVO L 10052
Quinquênio de Referência: 10/10/2017 Ate 09/10/2022
A Partir de: 19/07/2024 Até02/08/2024

Processo N.:

Nome: (95468/1) SANDRO MAGNUS DE ANDRADE
Cargo/Função: (10987) TECNICO DE NECROPSIA
Quinquênio de Referência: 21/06/2011 Ate 20/06/2016
A Partir de: 13/07/2024 Até11/08/2024

Processo N.:

Nome: (233226/1) SIMONE MOURA CAPELASSO
Cargo/Função: (6052) TECNICO DESENV ECO SOC L 10177/14
Quinquênio de Referência: 13/05/2016 Ate 12/05/2021
A Partir de: 01/04/2025 Até15/04/2025

Processo N.:

Nome: (233226/1) SIMONE MOURA CAPELASSO
Cargo/Função: (6052) TECNICO DESENV ECO SOC L 10177/14
Quinquênio de Referência: 13/05/2016 Ate 12/05/2021
A Partir de: 01/10/2024 Até15/10/2024

PUBLICADA, REGISTRADA, CUMpra-SE.

Cuiabá-MT, 01 de Julho de 2024.
Rubens Sadao Okada
Diretor Geral da POLITEC

Protocolo 1595060

SEDUC

SECRETARIA DE ESTADO DE EDUCAÇÃO

PORTARIA/SEDUC/00640/2024

DE: 01/07/2024

O(A) Secretario de Estado de Educação no uso de suas atribuições que lhes são conferidas por lei,

Resolve: DESIGNAR

Evento: Designação de Função/Função de Confiança

Processo N.: 1000004592098

Nome: (28535/1) AMAURI EUZEBIO DA SILVA
Cargo/Função: (3689) DIRETOR DE ESCOLA/FDE - DIRETOR DE ESCOLA

Un. Adm: (238147) E E VICTORINO MONTEIRO DA SILVA
A Partir de: 03/06/2024 Até17/06/2024

Processo N.: 1000004593067

Nome: (46577/6) CLAUDIANE BORCHERT GRESPAN
Cargo/Função: (3697) SECRETARIO DE ESCOLA/FDE - SECRETARIO DE ESCOLA

Un. Adm: (239801) E E MARIA DA GLORIA VARGAS UCHOA
A Partir de: 25/06/2024 Até19/07/2024

Processo N.: 1000004592125

Nome: (140786/1) CLEOMARA NUNES DO AMARAL NOGUEIRA
Cargo/Função: (9903) COORDENADOR PEDAGOGICO/FDE - COORD. PEDAGOGICO

Un. Adm: (241385) E E PROF MARIA DA CUNHA BRUNO
A Partir de: 24/06/2024 Até31/12/2025

Processo N.: 1000004592549

Nome: (224625/3) DANIELA PADILHA DAVILA
Cargo/Função: (9903) COORDENADOR PEDAGOGICO/FDE - COORD. PEDAGOGICO

Un. Adm: (239704) E E FREI EMILIANO MONTEIRO
A Partir de: 20/06/2024 Até31/12/2025

Processo N.: 1000004592182

Nome: (290074/1) FABIO CASSIO TAQUES DO NASCIMENTO
Cargo/Função: (3697) SECRETARIO DE ESCOLA/FDE - SECRETARIO DE ESCOLA

Un. Adm: (241920) E E CIRO SIQUEIRA GONCALVES
A Partir de: 24/06/2024 Até31/12/2025

Processo N.: 1000004592573

Nome: (216932/3) GLAUCIA CARRIJO ALVES SILVA
Cargo/Função: (3697) SECRETARIO DE ESCOLA/FDE - SECRETARIO DE ESCOLA

Un. Adm: (242594) E E MARIA AUXILIADORA
A Partir de: 27/06/2024 Até26/07/2024

Processo N.: 1000004592141

Nome: (77861/10) GRAZIELA SANTOS GONCALVES
Cargo/Função: (3697) SECRETARIO DE ESCOLA/FDE - SECRETARIO DE ESCOLA

Un. Adm: (240273) E E SANTA TERESINHA
A Partir de: 25/06/2024 Até09/07/2024

Processo N.: 1000004592092

Nome: (121333/13) HIOLANDA DE SOUZA CARDOSO
Cargo/Função: (3697) SECRETARIO DE ESCOLA/FDE - SECRETARIO DE ESCOLA

Un. Adm: (242730) E E DEP DJALMA CARNEIRO DA ROCHA
A Partir de: 25/06/2024 Até09/07/2024

Processo N.: 1000004593089

Nome: (144065/4) HUELLINTON BORGES MOURA
Cargo/Função: (3697) SECRETARIO DE ESCOLA/FDE - SECRETARIO DE ESCOLA

Un. Adm: (244228) E E JOAO RIBEIRO VILELA
A Partir de: 19/06/2024 Até19/07/2024

Processo N.: 1000004592150

Nome: (12194/5) ILEUSA CHAGAS MAJOR
Cargo/Função: (3689) DIRETOR DE ESCOLA/FDE - DIRETOR DE ESCOLA

Un. Adm: (241865) E E NAGIB SAAD
A Partir de: 18/06/2024 Até01/07/2024

Processo N.: 1000004592569

Nome: (36700/8) IRMGARD MULLER DE PAULA
 Cargo/Função: (3697) SECRETARIO DE ESCOLA/FDE -
 SECRETARIO DE ESCOLA
 Un. Adm: (243418) E E NOSSA SENHORA DA GLORIA
 A Partir de: 27/06/2024 Até17/07/2024

Processo N.: 1000004592594

Nome: (290141/1) JHEIMISON DE OLIVEIRA BITTENCOURT
 Cargo/Função: (3697) SECRETARIO DE ESCOLA/FDE -
 SECRETARIO DE ESCOLA
 Un. Adm: (237612) E E MILTON DA COSTA FERREIRA
 A Partir de: 19/06/2024 Até02/07/2024

Processo N.: 1000004592578

Nome: (123008/4) LIDYANE SANTANA DE CASTRO ANJOS
 Cargo/Função: (9903) COORDENADOR PEDAGOGICO/FDE -
 COORD. PEDAGOGICO
 Un. Adm: (239895) E E EMANUEL PINHEIRO
 A Partir de: 18/06/2024 Até27/06/2024

Processo N.: 1000004593070

Nome: (75208/48) MARCELO DE OLIVEIRA DORILEO
 Cargo/Função: (3689) DIRETOR DE ESCOLA/FDE - DIRETOR DE
 ESCOLA
 Un. Adm: (238031) E E AGENOR FERREIRA LEAO
 A Partir de: 17/06/2024 Até01/07/2024

Processo N.: 1000004593073

Nome: (86102/19) MUSELE LANZA DE MATTOS
 Cargo/Função: (9903) COORDENADOR PEDAGOGICO/FDE -
 COORD. PEDAGOGICO
 Un. Adm: (232580) E E EWALDO MEYER RODERJAN
 A Partir de: 18/06/2024 Até31/12/2025

Processo N.: 1000004592085

Nome: (286978/1) PRISCILA THIERY ADACHI OLIVEIRA
 Cargo/Função: (3697) SECRETARIO DE ESCOLA/FDE -
 SECRETARIO DE ESCOLA
 Un. Adm: (237531) E E SOUZA BANDEIRA
 A Partir de: 26/06/2024 Até05/07/2024

Processo N.: 1000004592106

Nome: (143032/2) SONIA MARIA DIAS
 Cargo/Função: (3689) DIRETOR DE ESCOLA/FDE - DIRETOR DE
 ESCOLA
 Un. Adm: (242799) E E BARAO DE MELGACO
 A Partir de: 17/06/2024 Até01/07/2024

PUBLICADA, REGISTRADA, CUMpra-SE.
 Cuiabá-MT, 01 de Julho de 2024.
 Alan Resende Porto
 Secretario de Estado de Educação

Protocolo 1595015

PORTARIA/SEDUC/00641/2024**DE: 01/07/2024**

O(A) Secretario de Estado de Educação no uso de suas atribuições
 que lhes são conferidas por lei,

Resolve: AUTORIZAR**Evento: DESIGNAÇÃO EM SUBSTITUIÇÃO CARGO EM COMISSÃO/
FUNÇÃO****Processo N.:**

Nome: (288981/1) ROSANA DE CAMPOS MELLO ALBUES
 A Partir de: 01/07/2024 Até 30/07/2024
 Cargo/Função: (11592) DGA-5 SERVIDOR
 Substituído: (82838/2) JANETH APARECIDA DA SILVA
 Un. Adm: (241156) COORD DE CONTROLE DE DESPESA

PUBLICADA, REGISTRADA, CUMpra-SE.
 Cuiabá-MT, 01 de Julho de 2024.
 Alan Resende Porto
 Secretario de Estado de Educação

Protocolo 1595016

PORTARIA/SEDUC/00642/2024**DE: 01/07/2024**

O(A) Secretario de Estado de Educação no uso de suas atribuições
 que lhes são conferidas por lei,

Resolve: AUTORIZAR**Evento: Aulas Adicionais SEDUC****Processo N.: 1000004586464**

Nome: (106015/12) BENEDITO VALMIR SCHMIDT
 Cargo/Função:(3441) PROFESSOR EDUC. BASICA
 Un. Adm: (232866) E E PROF ZENI VIEIRA
 A Partir de: 17/06/2024 Até01/07/2024
 Qtde Horas: 18

Processo N.: 1000004586469

Nome: (106015/12) BENEDITO VALMIR SCHMIDT
 Cargo/Função:(3441) PROFESSOR EDUC. BASICA
 Un. Adm: (232866) E E PROF ZENI VIEIRA
 A Partir de: 17/06/2024 Até01/07/2024
 Qtde Horas: 6

Processo N.: 1000004591769

Nome: (241224/29) JULIANA DE CASTRO FONSECA
 Cargo/Função:(3441) PROFESSOR EDUC. BASICA
 Un. Adm: (243612) E E JOAO PEDRO TORRES
 A Partir de: 24/06/2024 Até12/07/2024
 Qtde Horas: 6

Processo N.: 1000004586659

Nome: (275793/5) MARIA TEIXEIRA
 Cargo/Função:(3441) PROFESSOR EDUC. BASICA
 Un. Adm: (239313) E E DANIEL MARTINS MOURA
 A Partir de: 13/06/2024 Até12/07/2024
 Qtde Horas: 4

Processo N.: 1000004591766

Nome: (70802/14) MAURICIO MOREIRA DOS SANTOS
 Cargo/Função:(3441) PROFESSOR EDUC. BASICA
 Un. Adm: (243612) E E JOAO PEDRO TORRES
 A Partir de: 24/06/2024 Até12/07/2024
 Qtde Horas: 10

Processo N.: 1000004592521

Nome: (226964/1) WALTER APARECIDO BEZERRA
 Cargo/Função:(3441) PROFESSOR EDUC. BASICA
 Un. Adm: (239313) E E DANIEL MARTINS MOURA
 A Partir de: 13/06/2024 Até12/07/2024
 Qtde Horas: 5

PUBLICADA, REGISTRADA, CUMpra-SE.
 Cuiabá-MT, 01 de Julho de 2024.
 Alan Resende Porto
 Secretario de Estado de Educação

Protocolo 1595017

PORTARIA/SEDUC/00643/2024**DE: 01/07/2024**

O(A) Secretario de Estado de Educação no uso de suas atribuições
 que lhes são conferidas por lei,

Resolve: AUTORIZAR - SEDUC**Evento: Aulas Adicionais SEDUC****Processo N.: 1000004593008**

Nome: (131310/7) DENIS LUIS SILVA MARTINS
 Cargo/Função:(3441) PROFESSOR EDUC. BASICA
 Un. Adm: (240842) E E ANTONIO CARLOS MOURA
 A Partir de: 10/05/2024 Até13/12/2024
 Qtde Horas: 9

Processo N.: 1000004588471

Nome: (92463/4) EVA APARECIDA LEMES DA SILVA
 Cargo/Função:(3441) PROFESSOR EDUC. BASICA
 Un. Adm: (240249) E E TANCREDO DE ALMEIDA NEVES
 A Partir de: 18/06/2024 Até13/12/2024
 Qtde Horas: 12

Processo N.: 1000004593091
 Nome: (126114/10) FRANCILENE EULANDA BARICHELLO
 Cargo/Função:(3441) PROFESSOR EDUC. BASICA
 Un. Adm: (235008) E E COUTO MAGALHAES
 A Partir de: 27/06/2024 Até11/07/2024
 Qtde Horas: 1

Processo N.: 1000004593837
 Nome: (271737/13) SIMONE OLIVEIRA SANTOS
 Cargo/Função:(3441) PROFESSOR EDUC. BASICA
 Un. Adm: (234486) E E MIL TIR MAJOR PM ERNESTINO
 VERISSIMO DA SILVA
 A Partir de: 27/06/2024 Até13/07/2024
 Qtde Horas: 6

Processo N.: 1000004593850
 Nome: (287983/1) WEBERSON SARJOB FERREIRA CRUZ
 Cargo/Função:(3441) PROFESSOR EDUC. BASICA
 Un. Adm: (234486) E E MIL TIR MAJOR PM ERNESTINO
 VERISSIMO DA SILVA
 A Partir de: 27/06/2024 Até13/07/2024
 Qtde Horas: 4

PUBLICADA, REGISTRADA, CUMpra-SE.
 Cuiabá-MT, 01 de Julho de 2024.
 Alan Resende Porto
 Secretario de Estado de Educação

Protocolo 1595018

O(A) Secretário de Estado de Educação no uso de suas atribuições que lhes são conferidas por lei,

Resolve: AUTORIZAR - SEDUC
 Objeto: CONTRATO TEMPORARIO EM SUBSTITUIÇÃO

CONTRATO/SEDUC/34887/2024 DE: 01/07/2024
 Processo N°: 1000004591729
 Contratado: (274225/13) ADAO CAMILO,CPF: ***.999.192-**-Cargofunção: (3506) CONTR.TEMP.FUNCAO PROF. HABILITADO;Ref:B-001;CH: 02H
 Hab.:LICENCIATURA PLENA EM PEDAGOGIA;Motivo:- LICENCA PREMIO - GOZO -;Un. Adm:(243612) E E JOAO PEDRO TORRES;De: 24/06/2024 a 12/07/2024
 Substituído: (121918/19) JUSSARA GOMES NERY

CONTRATO/SEDUC/34887/2024 DE: 01/07/2024
 Processo N°: 1000004591412
 Contratado: (263272/18) ADRIANE SALOMAO DA SILVA,CPF: ***.033.161-**-Cargofunção: (3506) CONTR.TEMP.FUNCAO PROF. HABILITADO;Ref:B-001;CH: 18H
 Hab.:LICENCIATURA PLENA EM LETRAS/PORTUGUES;Motivo:- LICENCA PREMIO - GOZO -;Un. Adm:(239895) E E EMANUEL PINHEIRO;De: 21/06/2024 a 12/07/2024
 Substituído: (75497/8) LINDIOMAR MARTINS DOS SANTOS

CONTRATO/SEDUC/34887/2024 DE: 01/07/2024
 Processo N°: 1000004587816
 Contratado: (344621/2) ALICE DOS SANTOS SILVA,CPF: ***.954.001-**-Cargofunção: (3476) APOIO ADM. EDUCACIONAL-ELEMENTAR;Ref:A-001;CH: 30H
 Hab.:ENSINO FUNDAMENTAL COMPLETO;Motivo:- LICENCA PREMIO - GOZO -;Un. Adm:(238961) E E MARIO SPINELLI;De: 26/06/2024 a 23/09/2024
 Substituído: (286871/1) MARCO AURELIO FRANCISCO BARBOSA

CONTRATO/SEDUC/34887/2024 DE: 01/07/2024
 Processo N°: 1000004586531
 Contratado: (342805/2) ANA LUISA DIAS SANTOS,CPF: ***.358.311-**-Cargofunção: (3468) TECNICO ADMINISTRATIVO EDUCACIONAL;Ref:A-001;CH: 30H
 Hab.:ENSINO MEDIO;Motivo:- FERIAS -;Un. Adm:(238970) E E 13 DE MAIO;De: 27/06/2024 a 26/07/2024
 Substituído: (91960/5) NEUSA MARIA DO CARMO

CONTRATO/SEDUC/34887/2024 DE: 01/07/2024
 Processo N°: 1000004592157
 Contratado: (344203/5) ARTUR FELIPE DA CRUZ HAAS,CPF: ***.373.651-**-Cargofunção: (3506) CONTR.TEMP.FUNCAO PROF. HABILITADO;Ref:B-001;CH: 12H
 Hab.:LICENCIATURA PLENA EM EDUCACAO FISICA;Motivo:- FERIAS -;Un. Adm:(233242) E E JOAO BATISTA DE ALMEIDA;De: 13/06/2024 a 12/07/2024
 Substituído: (129326/26) EVELYN BEATRICE SALES FERREIRA NASCIMENTO

CONTRATO/SEDUC/34887/2024 DE: 01/07/2024
 Processo N°: 1000004593084
 Contratado: (345409/2) CARLOS ALBERTO GONCALVES JUNIOR,CPF: ***.383.001-**-Cargofunção: (3506) CONTR.TEMP. FUNCAO PROF. HABILITADO;Ref:B-001;CH: 24H
 Hab.:LICENCIATURA PLENA EM HISTORIA;Motivo:- LICENCA PREMIO - GOZO -;Un. Adm:(239437) E E MARECHAL DUTRA;De: 20/06/2024 a 12/07/2024
 Substituído: (132948/52) ELIDIA MARIA LORENZATO

CONTRATO/SEDUC/34887/2024 DE: 01/07/2024
 Processo N°: 1000004592478
 Contratado: (121084/50) CLODOALDO ADAMCZUK,CPF: ***.965.481-**-Cargofunção: (3506) CONTR.TEMP.FUNCAO PROF. HABILITADO;Ref:B-001;CH: 06H
 Hab.:LICENCIATURA PLENA EM LETRAS/PORTUGUES;Motivo:- LICENCA PREMIO - GOZO -;Un. Adm:(234923) E E PROF MARINES FATIMA DE SA TEIXEIRA;De: 24/06/2024 a 12/07/2024
 Substituído: (69199/2) ANGELITA HEIDMANN CAMPOS

CONTRATO/SEDUC/34887/2024 DE: 01/07/2024
 Processo N°: 1000004592484
 Contratado: (121084/51) CLODOALDO ADAMCZUK,CPF: ***.965.481-**-Cargofunção: (3506) CONTR.TEMP.FUNCAO PROF. HABILITADO;Ref:B-001;CH: 06H
 Hab.:LICENCIATURA PLENA EM LETRAS/PORTUGUES;Motivo:- LICENCA PREMIO - GOZO -;Un. Adm:(234923) E E PROF MARINES FATIMA DE SA TEIXEIRA;De: 24/06/2024 a 12/07/2024
 Substituído: (68298/8) LAIZ SIQUEIRA DIAS

CONTRATO/SEDUC/34887/2024 DE: 01/07/2024
 Processo N°: 1000004590641
 Contratado: (345298/2) CRISTIANE SOUZA PIRES DOS SANTOS,CPF: ***.418.401-**-Cargofunção: (3506) CONTR.TEMP.FUNCAO PROF. HABILITADO;Ref:B-001;CH: 14H
 Hab.:LICENCIATURA PLENA EM EDUCACAO FISICA;Motivo:- LICENCA PREMIO - GOZO -;Un. Adm:(239313) E E DANIEL MARTINS MOURA;De: 24/06/2024 a 05/07/2024
 Substituído: (69084/4) WAGNON JOSE ALVES VELASCO

CONTRATO/SEDUC/34887/2024 DE: 01/07/2024
 Processo N°: 1000004591540
 Contratado: (345428/1) CRISTINA DOS SANTOS FERREIRA,CPF: ***.702.241-**-Cargofunção: (3476) APOIO ADM. EDUCACIONAL-ELEMENTAR;Ref:A-001;CH: 30H
 Hab.:ENSINO FUNDAMENTAL COMPLETO;Motivo:- LICENCA PARA TRATAMENTO DE SAUDE (EFETIVO) -;Un. Adm:(244244) E E OSVALDO CANDIDO PEREIRA;De: 14/06/2024 a 11/09/2024
 Substituído: (25825/24) ADELAIDE WOLF DOS SANTOS

CONTRATO/SEDUC/34887/2024 DE: 01/07/2024
 Processo N°: 1000004592198
 Contratado: (332212/11) DAIANE FERREIRA E SILVA,CPF: ***.499.011-**-Cargofunção: (3506) CONTR.TEMP.FUNCAO PROF. HABILITADO;Ref:B-001;CH: 06H
 Hab.:LICENCIATURA PLENA EM BIOLOGIA;Motivo:- LICENCA PREMIO - GOZO -;Un. Adm:(239313) E E DANIEL MARTINS MOURA;De: 13/06/2024 a 12/07/2024
 Substituído: (134419/12) JOSE GERALDO DOS SANTOS

CONTRATO/SEDUC/34887/2024 DE: 01/07/2024
 Processo N°: 1000004592382
 Contratado: (242230/37) DOUGLAS FERNANDES DO NASCIMENTO,CPF: ***.059.091-**-Cargofunção: (3506) CONTR. TEMP.FUNCAO PROF. HABILITADO;Ref:B-001;CH: 06H
 Hab.:LICENCIATURA PLENA EM MATEMATICA;Motivo:- LICENCA PARA TRATAMENTO DE INTERESSE PARTICULAR -;Un. Adm:(244740) E E LEDY ANITA BRESANCIN;De: 26/06/2024 a 13/12/2024
 Substituído: (144461/19) MARCIO FRANCO

CONTRATO/SEDUC/34887/2024 DE: 01/07/2024
 Processo N°: 1000004591810
 Contratado: (345429/1) EDILENE PINHEIRO CARDOSO,CPF: ***.152.573-**-Cargofunção: (3476) APOIO ADM. EDUCACIONAL-ELEMENTAR;Ref:A-001;CH: 30H
 Hab.:ENSINO MEDIO;Motivo:- LICENCA PREMIO - GOZO -;Un. Adm:(232700) E E PAULO FREIRE;De: 18/06/2024 a 14/09/2024
 Substituído: (236235/1) MARIA ELUIZA MARTINS DE ALMEIDA

CONTRATO/SEDUC/34887/2024 DE: 01/07/2024
 Processo Nº: 1000004592587
 Contratado: (345432/1) EDILMA MARIA SILVA COSTA,CPF:
 ***.444.761-**-Cargos/Função: (3476) APOIO ADM. EDUCACIONAL-
 ELEMENTAR;Ref:A-001;CH: 30H
 Hab.:ENSINO MEDIO;Motivo:- LICENCA PREMIO - GOZO -;Un.
 Adm:(238970) E E 13 DE MAIO;De: 26/06/2024 a 23/07/2024
 Substituído: (286444/1) JOSIANE OLIVEIRA MARTINS SCALZER

CONTRATO/SEDUC/34887/2024 DE: 01/07/2024
 Processo Nº: 1000004593199
 Contratado: (258030/41) EDINAR VIEIRA SILVA,CPF:
 ***.186.811-**-Cargos/Função: (3506) CONTR.TEMP.FUNCAO PROF.
 HABILITADO;Ref:B-001;CH: 09H
 Hab.:LICENCIATURA PLENA EM LETRAS/PORTUGUES;Motivo:-
 LICENCA PARA TRATAMENTO DE SAUDE (EFETIVO) -;Un.
 Adm:(241687) E E PROF EDELI MANTOVANI;De: 26/06/2024 a
 11/07/2024
 Substituído: (241279/30) EVANDRO CARLOS SALERMO

CONTRATO/SEDUC/34887/2024 DE: 01/07/2024
 Processo Nº: 1000004586457
 Contratado: (132436/44) ELENILDES DA SILVA SANTOS,CPF:
 ***.225.511-**-Cargos/Função: (3506) CONTR.TEMP.FUNCAO PROF.
 HABILITADO;Ref:B-001;CH: 09H
 Hab.:LICENCIATURA PLENA EM LETRAS/PORTUGUES;Motivo:-
 LICENCA PREMIO - GOZO -;Un. Adm:(239313) E E DANIEL MARTINS
 MOURA;De: 13/06/2024 a 12/07/2024
 Substituído: (111522/18) SERGIO COSTALUNGA FEITOSA

CONTRATO/SEDUC/34887/2024 DE: 01/07/2024
 Processo Nº: 1000004593301
 Contratado: (344297/3) ELLEN WITORIA TEIXEIRA VIEIRA,CPF:
 ***.142.411-**-Cargos/Função: (3468) TECNICO ADMINISTRATIVO
 EDUCACIONAL;Ref:A-001;CH: 30H
 Hab.:ENSINO MEDIO;Motivo:- FERIAS -;Un. Adm:(244783) E E ANDRE
 ANTONIO MAGGI;De: 26/06/2024 a 24/07/2024
 Substituído: (126839/9) LUCILEIA SANTOS FREIRE

CONTRATO/SEDUC/34887/2024 DE: 01/07/2024
 Processo Nº: 1000004592091
 Contratado: (265995/19) EMERSON LIMA,CPF: ***.352.151-**-Cargos/
 Função: (3506) CONTR.TEMP.FUNCAO PROF.
 HABILITADO;Ref:B-001;CH: 07H
 Hab.:LICENCIATURA PLENA EM EDUCACAO FISICA;Motivo:-
 LICENCA PREMIO - GOZO -;Un. Adm:(232610) E E ANTONIO
 FERREIRA SOBRINHO;De: 19/06/2024 a 03/07/2024
 Substituído: (132847/2) ARACY MARIA DOS SANTOS

CONTRATO/SEDUC/34887/2024 DE: 01/07/2024
 Processo Nº: 1000004593628
 Contratado: (229080/46) ENEDINA DOS ANJOS RODRIGUES,CPF:
 ***.046.111-**-Cargos/Função: (3506) CONTR.TEMP.FUNCAO PROF.
 HABILITADO;Ref:B-001;CH: 06H
 Hab.:LICENCIATURA PLENA EM GEOGRAFIA;Motivo:- LICENCA
 PARA TRATAMENTO DE SAUDE (EFETIVO) -;Un. Adm:(232599) E E
 MARIA QUITERIA;De: 27/06/2024 a 26/08/2024
 Substituído: (128724/6) RAQUEL SERRANO BALDISERA

CONTRATO/SEDUC/34887/2024 DE: 01/07/2024
 Processo Nº: 1000004586684
 Contratado: (254867/32) ERICA FACINCANI,CPF: ***.618.561-**-Cargos/
 Função: (3506) CONTR.TEMP.FUNCAO PROF.
 HABILITADO;Ref:B-001;CH: 06H
 Hab.:LICENCIATURA PLENA EM FISICA;Motivo:- LICENCA PREMIO -
 GOZO -;Un. Adm:(239313) E E DANIEL MARTINS MOURA;De:
 13/06/2024 a 12/07/2024
 Substituído: (44823/1) MARCO AURELIO TEIXEIRA DE ARAUJO

CONTRATO/SEDUC/34887/2024 DE: 01/07/2024
 Processo Nº: 1000004592508
 Contratado: (345431/1) ERICA KARINE TEODORO,CPF:
 ***.671.271-**-Cargos/Função: (3476) APOIO ADM. EDUCACIONAL-
 ELEMENTAR;Ref:A-001;CH: 30H
 Hab.:ENSINO MEDIO;Motivo:- LICENCA PREMIO - GOZO -;Un.
 Adm:(241687) E E PROF EDELI MANTOVANI;De: 17/06/2024 a
 31/08/2024
 Substituído: (287428/1) DAIANE APARECIDA LASKOSKI PEREIRA

CONTRATO/SEDUC/34887/2024 DE: 01/07/2024
 Processo Nº: 1000004592353
 Contratado: (239287/37) FABIANY RIBEIRO LENHARO,CPF:
 ***.794.161-**-Cargos/Função: (3506) CONTR.TEMP.FUNCAO PROF.
 HABILITADO;Ref:B-001;CH: 10H
 Hab.:LICENCIATURA PLENA EM BIOLOGIA;Motivo:- FERIAS -;Un.
 Adm:(239410) E E MAJ OTAVIO PITALUGA;De: 28/06/2024 a
 12/07/2024
 Substituído: (72978/31) MARIA APARECIDA ARAUJO SOFTOV

CONTRATO/SEDUC/34887/2024 DE: 01/07/2024
 Processo Nº: 1000004592034
 Contratado: (345413/1) GABRIELA STASCZAK SANCHES,CPF:
 ***.497.231-**-Cargos/Função: (3506) CONTR.TEMP.FUNCAO PROF.
 HABILITADO;Ref:B-001;CH: 12H
 Hab.:LICENCIATURA PLENA EM QUIMICA;Motivo:- LICENCA PARA
 TRATAMENTO DE SAUDE EM PESSOA DA FAMILIA -;Un.
 Adm:(241520) E E PROF MARIA DE FATIMA GIMENEZ LOPES;De:
 18/06/2024 a 10/07/2024
 Substituído: (87618/14) GABRIEL CARLOS FELICIANO

CONTRATO/SEDUC/34887/2024 DE: 01/07/2024
 Processo Nº: 1000004591387
 Contratado: (345419/1) GESSICA APARECIDA CAMPOS DANIEL,CPF:
 ***.619.821-**-Cargos/Função: (3506) CONTR.TEMP.FUNCAO PROF.
 HABILITADO;Ref:B-001;CH: 10H
 Hab.:LICENCIATURA PLENA EM PEDAGOGIA;Motivo:- LICENCA
 PARA TRATAMENTO DE INTERESSE PARTICULAR -;Un.
 Adm:(239950) E E DOM AQUINO CORREA;De: 20/06/2024 a 13/12/2024
 Substituído: (72939/34) ANDRE LUIS PEREIRA ZOTTI

CONTRATO/SEDUC/34887/2024 DE: 01/07/2024
 Processo Nº: 1000004591385
 Contratado: (344953/3) GISELE DE JESUS SILVA,CPF:
 ***.895.281-**-Cargos/Função: (3506) CONTR.TEMP.FUNCAO PROF.
 HABILITADO;Ref:B-001;CH: 05H
 Hab.:LICENCIATURA PLENA EM PEDAGOGIA;Motivo:- LICENCA
 PREMIO - GOZO -;Un. Adm:(239518) E E JOAQUIM NUNES
 ROCHA;De: 24/06/2024 a 12/07/2024
 Substituído: (53960/8) CILENE SEBASTIANA MOREIRA SANTOS

CONTRATO/SEDUC/34887/2024 DE: 01/07/2024
 Processo Nº: 1000004592220
 Contratado: (345430/1) GLAUCIA PEREIRA DA SILVA,CPF:
 ***.569.601-**-Cargos/Função: (3476) APOIO ADM. EDUCACIONAL-
 ELEMENTAR;Ref:A-001;CH: 30H
 Hab.:ENSINO FUNDAMENTAL COMPLETO;Motivo:- LICENCA
 MATERNIDADE -;Un. Adm:(234486) E E MIL TIR MAJOR PM
 ERNESTINO VERISSIMO DA SILVA;De: 25/06/2024 a 24/11/2024
 Substituído: (298209/1) GABRIELLE DA SILVA MENDONCA

CONTRATO/SEDUC/34887/2024 DE: 01/07/2024
 Processo Nº: 1000004591549
 Contratado: (310967/18) GLEYCIANE URTADO LOPES,CPF:
 ***.112.891-**-Cargos/Função: (3506) CONTR.TEMP.FUNCAO PROF.
 HABILITADO;Ref:B-001;CH: 03H
 Hab.:LICENCIATURA PLENA EM MATEMATICA;Motivo:-
 DESIGNACAO/REGIME DE COLABORACAO (ESTADO/MUNICIPIO)
 -;Un. Adm:(238830) E E 13 DE MAIO;De: 25/06/2024 a 13/12/2024
 Substituído: (111270/9) MAGNO FERNANDES DE GODOI

CONTRATO/SEDUC/34887/2024 DE: 01/07/2024
 Processo Nº: 1000004593602
 Contratado: (260784/30) ISADORA LIDIANE XAVIER,CPF:
 ***.856.059-**-Cargos/Função: (3506) CONTR.TEMP.FUNCAO PROF.
 HABILITADO;Ref:B-001;CH: 01H
 Hab.:LICENCIATURA PLENA EM FILOSOFIA;Motivo:- LICENCA
 PREMIO - GOZO -;Un. Adm:(243450) E E DES MILTON ARMANDO
 POMPEU DE BARROS;De: 25/06/2024 a 12/07/2024
 Substituído: (137579/2) ANDERSON PERETTO

CONTRATO/SEDUC/34887/2024 DE: 01/07/2024
 Processo Nº: 1000004590497
 Contratado: (86707/149) IVONE LAURA SANTANA COSTA DALLA
 NORA,CPF: ***.045.041-**-Cargos/Função: (3506) CONTR.TEMP.
 FUNCAO PROF. HABILITADO;Ref:B-001;CH: 10H
 Hab.:LICENCIATURA PLENA EM QUIMICA;Motivo:- LICENCA PREMIO
 - GOZO -;Un. Adm:(239313) E E DANIEL MARTINS MOURA;De:
 17/06/2024 a 12/07/2024
 Substituído: (134419/12) JOSE GERALDO DOS SANTOS

CONTRATO/SEDUC/34887/2024 DE: 01/07/2024
 Processo Nº: 1000004590911
 Contratado: (276215/48) JOAO PEDRO BATISTA DA SILVA,CPF:
 ***.242.091-**-Carg/Função: (3506) CONTR.TEMP.FUNCAO PROF.
 HABILITADO;Ref:B-001;CH: 06H
 Hab.:LICENCIATURA PLENA EM LETRAS/PORTUGUES;Motivo:-
 LICENCA PREMIO - GOZO -;Un. Adm:(235733) E E SERRA AZUL;De:
 24/06/2024 a 03/07/2024
 Substituído: (36363/1) OSVALDO RODRIGUES DE SOUZA

CONTRATO/SEDUC/34887/2024 DE: 01/07/2024
 Processo Nº: 1000004590662
 Contratado: (251195/39) JOSEFA DE SOUZA VALE PEREIRA,CPF:
 ***.672.763-**-Carg/Função: (3506) CONTR.TEMP.FUNCAO PROF.
 HABILITADO;Ref:B-001;CH: 24H
 Hab.:LICENCIATURA PLENA EM HISTÓRIA;Motivo:- LICENCA
 PREMIO - GOZO -;Un. Adm:(239291) E E LUCAS PACHECO DE
 CAMARGO;De: 30/06/2024 a 14/07/2024
 Substituído: (140692/1) CRISTIANO BARBOZA DA CUNHA

CONTRATO/SEDUC/34887/2024 DE: 01/07/2024
 Processo Nº: 1000004572985
 Contratado: (291687/26) JOZI GODOY FIGUEIREDO,CPF:
 ***.560.560-**-Carg/Função: (3506) CONTR.TEMP.FUNCAO PROF.
 HABILITADO;Ref:B-001;CH: 01H
 Hab.:LICENCIATURA PLENA EM QUIMICA;Motivo:- FERIAS -;Un.
 Adm:(239410) E E MAJ OTAVIO PITALUGA;De: 28/06/2024 a
 12/07/2024
 Substituído: (72978/31) MARIA APARECIDA ARAUJO SOFTOV

CONTRATO/SEDUC/34887/2024 DE: 01/07/2024
 Processo Nº: 1000004590954
 Contratado: (291687/27) JOZI GODOY FIGUEIREDO,CPF:
 ***.560.560-**-Carg/Função: (3506) CONTR.TEMP.FUNCAO PROF.
 HABILITADO;Ref:B-001;CH: 01H
 Hab.:LICENCIATURA PLENA EM QUIMICA;Motivo:- FERIAS -;Un.
 Adm:(239410) E E MAJ OTAVIO PITALUGA;De: 28/06/2024 a
 12/07/2024
 Substituído: (72978/31) MARIA APARECIDA ARAUJO SOFTOV

CONTRATO/SEDUC/34887/2024 DE: 01/07/2024
 Processo Nº: 1000004591821
 Contratado: (242229/24) JUCIANIA XAVIER CAMPANHARO,CPF:
 ***.692.591-**-Carg/Função: (3506) CONTR.TEMP.FUNCAO PROF.
 HABILITADO;Ref:B-001;CH: 01H
 Hab.:LICENCIATURA PLENA EM MATEMATICA;Motivo:- LICENCA
 PREMIO - GOZO -;Un. Adm:(232491) E E DR ARTHUR ANTUNES
 MACIEL;De: 17/06/2024 a 13/07/2024
 Substituído: (143654/6) ADRIANA APARECIDA RIBEIRO DE LIMA

CONTRATO/SEDUC/34887/2024 DE: 01/07/2024
 Processo Nº: 1000004573285
 Contratado: (344610/4) JULIANA APARECIDA SILVA
 GUASTALDI,CPF: ***.193.241-**-Carg/Função: (3506) CONTR.TEMP.
 FUNCAO PROF. HABILITADO;Ref:B-001;CH: 04H
 Hab.:LICENCIATURA PLENA EM BIOLOGIA;Motivo:- FERIAS -;Un.
 Adm:(239410) E E MAJ OTAVIO PITALUGA;De: 28/06/2024 a
 12/07/2024
 Substituído: (72978/31) MARIA APARECIDA ARAUJO SOFTOV

CONTRATO/SEDUC/34887/2024 DE: 01/07/2024
 Processo Nº: 1000004593451
 Contratado: (342046/6) KAROLYNE ANDRESSA LIMA BARBOSA,CPF:
 ***.464.761-**-Carg/Função: (3506) CONTR.TEMP.FUNCAO PROF.
 HABILITADO;Ref:B-001;CH: 12H
 Hab.:LICENCIATURA PLENA EM EDUCAÇÃO FISICA;Motivo:-
 LICENCA PREMIO - GOZO -;Un. Adm:(238082) E E SANTOS
 DUMONT;De: 03/06/2024 a 17/06/2024
 Substituído: (133161/8) FLAVIA ANGELICA DE AMORIM VILELA

CONTRATO/SEDUC/34887/2024 DE: 01/07/2024
 Processo Nº: 1000004592385
 Contratado: (332058/10) KAYO ALEJHANDRO ROBERTO MORAES
 MARANHÃO,CPF: ***.553.851-**-Carg/Função: (3506) CONTR.TEMP.
 FUNCAO PROF. HABILITADO;Ref:B-001;CH: 26H
 Hab.:LICENCIATURA PLENA EM EDUCAÇÃO FISICA;Motivo:-
 LICENCA PREMIO - GOZO -;Un. Adm:(240516) E E CEL JERONIMO
 GOMES SILVA;De: 27/06/2024 a 11/07/2024
 Substituído: (71210/8) FRANCIS PINTO DA SILVA

CONTRATO/SEDUC/34887/2024 DE: 01/07/2024
 Processo Nº: 1000004591991
 Contratado: (330160/15) KESSIA PAULA DO PRADO MATTOS
 GIUSTI,CPF: ***.757.881-**-Carg/Função: (3506) CONTR.TEMP.
 FUNCAO PROF. HABILITADO;Ref:B-001;CH: 16H
 Hab.:LICENCIATURA PLENA EM PEDAGOGIA;Motivo:- FERIAS -;Un.
 Adm:(243442) E E MANOEL SOARES CAMPOS;De: 24/06/2024 a
 08/07/2024
 Substituído: (205181/9) ANA MARIA GRIGOLETTO

CONTRATO/SEDUC/34887/2024 DE: 01/07/2024
 Processo Nº: 1000004591990
 Contratado: (251945/60) LAURA ELIZA GREGUI MOTA,CPF:
 ***.579.191-**-Carg/Função: (3506) CONTR.TEMP.FUNCAO PROF.
 HABILITADO;Ref:B-001;CH: 08H
 Hab.:LICENCIATURA PLENA EM QUIMICA;Motivo:- LICENCA PREMIO
 - GOZO -;Un. Adm:(232610) E E ANTONIO FERREIRA SOBRINHO;De:
 19/06/2024 a 03/07/2024
 Substituído: (132847/2) ARACY MARIA DOS SANTOS

CONTRATO/SEDUC/34887/2024 DE: 01/07/2024
 Processo Nº: 1000004592274
 Contratado: (340496/2) LIGIA FERNANDES DE OLIVEIRA,CPF:
 ***.261.155-**-Carg/Função: (3506) CONTR.TEMP.FUNCAO PROF.
 HABILITADO;Ref:B-001;CH: 12H
 Hab.:LICENCIATURA PLENA EM QUIMICA;Motivo:- LICENCA PREMIO
 - GOZO -;Un. Adm:(241687) E E PROF EDELI MANTOVANI;De:
 24/06/2024 a 13/07/2024
 Substituído: (41589/6) ANGELA SUELI RODRIGUES WALDOW

CONTRATO/SEDUC/34887/2024 DE: 01/07/2024
 Processo Nº: 1000004593207
 Contratado: (305752/9) LUCELENE TEIXEIRA FREIRE,CPF:
 ***.639.841-**-Carg/Função: (3468) TECNICO ADMINISTRATIVO
 EDUCACIONAL;Ref:A-001;CH: 30H
 Hab.:TECNICO EM CONTABILIDADE;Motivo:- LICENCA PREMIO -
 GOZO -;Un. Adm:(239330) E E SAGRADO CORACAO DE JESUS;De:
 25/06/2024 a 21/09/2024
 Substituído: (222622/2) SAMIRA DE OLIVEIRA MENDES

CONTRATO/SEDUC/34887/2024 DE: 01/07/2024
 Processo Nº: 1000004591736
 Contratado: (57183/37) MARIA DO CARMO MACEDO,CPF:
 ***.524.111-**-Carg/Função: (3506) CONTR.TEMP.FUNCAO PROF.
 HABILITADO;Ref:B-001;CH: 04H
 Hab.:LICENCIATURA PLENA EM PEDAGOGIA;Motivo:- LICENCA
 PREMIO - GOZO -;Un. Adm:(243612) E E JOAO PEDRO TORRES;De:
 24/06/2024 a 12/07/2024
 Substituído: (121918/19) JUSSARA GOMES NERY

CONTRATO/SEDUC/34887/2024 DE: 01/07/2024
 Processo Nº: 1000004593446
 Contratado: (138170/17) MARIA DO CARMO RODRIGUES DA
 SILVA,CPF: ***.398.501-**-Carg/Função: (3476) APOIO ADM.
 EDUCACIONAL-ELEMENTAR;Ref:A-001;CH: 30H
 Hab.:ENSINO FUNDAMENTAL COMPLETO;Motivo:- FERIAS -;Un.
 Adm:(239950) E E DOM AQUINO CORREA;De: 27/06/2024 a 13/07/2024
 Substituído: (287127/1) ROSILDA CARVALHO LOPES

CONTRATO/SEDUC/34887/2024 DE: 01/07/2024
 Processo Nº: 1000004592207
 Contratado: (201659/16) MARINEZ RANGEL SANTOS,CPF:
 ***.368.921-**-Carg/Função: (3468) TECNICO ADMINISTRATIVO
 EDUCACIONAL;Ref:A-001;CH: 30H
 Hab.:ENSINO MEDIO;Motivo:- LICENCA PREMIO - GOZO -;Un.
 Adm:(239917) E E 10 DE DEZEMBRO;De: 27/06/2024 a 25/08/2024
 Substituído: (240396/1) LEANDRO JUNIOR PIRES AGUIAR

CONTRATO/SEDUC/34887/2024 DE: 01/07/2024
 Processo Nº: 1000004591479
 Contratado: (313820/7) MILEIDE VIRGINIO DOS SANTOS,CPF:
 ***.270.951-**-Carg/Função: (3506) CONTR.TEMP.FUNCAO PROF.
 HABILITADO;Ref:B-001;CH: 06H
 Hab.:LICENCIATURA PLENA EM LETRAS/PORTUGUES;Motivo:-
 LICENCA PREMIO - GOZO -;Un. Adm:(239895) E E EMANUEL
 PINHEIRO;De: 24/06/2024 a 12/07/2024
 Substituído: (75497/8) LINDIOMAR MARTINS DOS SANTOS

CONTRATO/SEDUC/34887/2024 DE: 01/07/2024
 Processo Nº: 1000004593733
 Contratado: (273730/19) RENILDA CLAUDINO DA SILVA DE OLIVEIRA, CPF: ***.673.658-**, Cargo/Função: (3506) CONTR.TEMP.FUNCAO PROF. HABILITADO; Ref: B-001; CH: 36H
 Hab.: LICENCIATURA PLENA EM PEDAGOGIA; Motivo: LICENCA PREMIO - GOZO -; Un. Adm: (243752) E E JARDIM UNIVERSITARIO; De: 13/06/2024 a 12/07/2024
 Substituído: (121586/7) ROSEMARI BERNARDI

CONTRATO/SEDUC/34887/2024 DE: 01/07/2024
 Processo Nº: 1000004573038
 Contratado: (61005/45) ROSANGELA LONARDONI, CPF: ***.610.731-**, Cargo/Função: (3506) CONTR.TEMP.FUNCAO PROF. HABILITADO; Ref: B-001; CH: 02H
 Hab.: LICENCIATURA PLENA EM QUIMICA; Motivo: FERIAS -; Un. Adm: (239410) E E MAJ OTAVIO PITALUGA; De: 28/06/2024 a 12/07/2024
 Substituído: (72978/31) MARIA APARECIDA ARAUJO SOFTOV

CONTRATO/SEDUC/34887/2024 DE: 01/07/2024
 Processo Nº: 1000004590496
 Contratado: (61005/46) ROSANGELA LONARDONI, CPF: ***.610.731-**, Cargo/Função: (3506) CONTR.TEMP.FUNCAO PROF. HABILITADO; Ref: B-001; CH: 03H
 Hab.: LICENCIATURA PLENA EM QUIMICA; Motivo: LICENCA PREMIO - GOZO -; Un. Adm: (239313) E E DANIEL MARTINS MOURA; De: 19/06/2024 a 12/07/2024
 Substituído: (134419/12) JOSE GERALDO DOS SANTOS

CONTRATO/SEDUC/34887/2024 DE: 01/07/2024
 Processo Nº: 1000004591399
 Contratado: (330164/20) ROSIVANE COSTA NEVES, CPF: ***.767.462-**, Cargo/Função: (3506) CONTR.TEMP.FUNCAO PROF. HABILITADO; Ref: B-001; CH: 03H
 Hab.: LICENCIATURA PLENA EM FISICA; Motivo: LICENCA PREMIO - GOZO -; Un. Adm: (241687) E E PROF EDELI MANTOVANI; De: 14/06/2024 a 13/07/2024
 Substituído: (117126/3) FRANCISCO ANTONIO DE OLIVEIRA FILHO

CONTRATO/SEDUC/34887/2024 DE: 01/07/2024
 Processo Nº: 1000004593605
 Contratado: (221437/68) SUELI MARIA DAMASO DE SANTANA, CPF: ***.870.791-**, Cargo/Função: (3506) CONTR.TEMP.FUNCAO PROF. HABILITADO; Ref: B-001; CH: 07H
 Hab.: LICENCIATURA PLENA EM CIENCIAS BIOLOGICAS; Motivo: LICENCA PREMIO - GOZO -; Un. Adm: (243450) E E DES MILTON ARMANDO POMPEU DE BARROS; De: 25/06/2024 a 12/07/2024
 Substituído: (137579/2) ANDERSON PERETTO

CONTRATO/SEDUC/34887/2024 DE: 01/07/2024
 Processo Nº: 1000004591152
 Contratado: (345427/1) TATIANE DA SILVA, CPF: ***.842.851-**, Cargo/Função: (3476) APOIO ADM. EDUCACIONAL-ELEMENTAR; Ref: A-001; CH: 30H
 Hab.: ENSINO FUNDAMENTAL COMPLETO; Motivo: LICENCA PREMIO - GOZO -; Un. Adm: (242659) E E CARLOS IRIGARAY FILHO; De: 27/06/2024 a 26/07/2024
 Substituído: (85956/1) IFIGENIA NARCISO DE ALMEIDA

CONTRATO/SEDUC/34887/2024 DE: 01/07/2024
 Processo Nº: 1000004593145
 Contratado: (254088/9) THAIS HELENA BEZERRA DE OLIVEIRA, CPF: ***.208.611-**, Cargo/Função: (3468) TECNICO ADMINISTRATIVO EDUCACIONAL; Ref: A-001; CH: 30H
 Hab.: LICENCIATURA PLENA EM PEDAGOGIA; Motivo: LICENCA PREMIO - GOZO -; Un. Adm: (235318) E E MIL TIR CABO PM VANILSON SILVA CARVALHO; De: 26/06/2024 a 15/08/2024
 Substituído: (89878/1) HELENE RODRIGUES SILVA TAVARES

CONTRATO/SEDUC/34887/2024 DE: 01/07/2024
 Processo Nº: 1000004589203
 Contratado: (313288/3) VALERIA CRISTINA ANJOS DE ABREU, CPF: ***.402.381-**, Cargo/Função: (3468) TECNICO ADMINISTRATIVO EDUCACIONAL; Ref: A-001; CH: 30H
 Hab.: ENSINO MEDIO; Motivo: LICENCA PREMIO - GOZO -; Un. Adm: (239526) E E LA SALLE; De: 27/06/2024 a 25/08/2024
 Substituído: (84493/1) SUZI MEIRE PAIM

CONTRATO/SEDUC/34887/2024 DE: 01/07/2024
 Processo Nº: 1000004589674
 Contratado: (345412/1) WALESKA CARVALHO DORILEO FREITAS, CPF: ***.874.291-**, Cargo/Função: (3506) CONTR.TEMP.FUNCAO PROF. HABILITADO; Ref: B-001; CH: 24H
 Hab.: LICENCIATURA PLENA EM LETRAS/PORTUGUES; Motivo: FERIAS -; Un. Adm: (239372) E E PROF EUNICE SOUZA DOS SANTOS; De: 28/06/2024 a 12/07/2024
 Substituído: (202051/12) EDNAILMA PINHO DOS SANTOS LOPES

CONTRATO/SEDUC/34887/2024 DE: 01/07/2024
 Processo Nº: 1000004590616
 Contratado: (313438/23) WILLIAN DOS SANTOS BIZERRA, CPF: ***.433.431-**, Cargo/Função: (3506) CONTR.TEMP.FUNCAO PROF. HABILITADO; Ref: B-001; CH: 02H
 Hab.: LICENCIATURA PLENA EM MATEMATICA; Motivo: LICENCA PARA TRATAMENTO DE SAUDE EM PESSOA DA FAMILIA -; Un. Adm: (241520) E E PROF MARIA DE FATIMA GIMENEZ LOPES; De: 17/06/2024 a 10/07/2024
 Substituído: (87618/14) GABRIEL CARLOS FELICIANO

CONTRATO/SEDUC/34887/2024 DE: 01/07/2024
 Processo Nº: 1000004592072
 Contratado: (270814/50) ZILDA DE OLIVEIRA, CPF: ***.122.191-**, Cargo/Função: (3506) CONTR.TEMP.FUNCAO PROF. HABILITADO; Ref: B-001; CH: 09H
 Hab.: LICENCIATURA PLENA EM CIENCIAS BIOLOGICAS; Motivo: LICENCA PREMIO - GOZO -; Un. Adm: (232610) E E ANTONIO FERREIRA SOBRINHO; De: 19/06/2024 a 03/07/2024
 Substituído: (132847/2) ARACY MARIA DOS SANTOS

PUBLICADA, REGISTRADA, CUMPRADA-SE.
 Cuiabá-MT, 01 de Julho de 2024.
 Alan Resende Porto
 Secretário de Estado de Educação

Protocolo 1595036

O(A) Secretário de Estado de Educação no uso de suas atribuições que lhes são conferidas por lei,

Resolve: AUTORIZAR - SEDUC
 Objeto: CONTRATAÇÃO TEMPORARIA

CONTRATO/SEDUC/12597/2024 DE: 01/07/2024
 Processo Nº: 1000004591499
 Contratado: (140688/40) ABDENAGO JUNIOR FERREIRA LIMA, CPF: ***.470.133-**, Cargo/Função: (3506) CONTR.TEMP.FUNCAO PROF. HABILITADO; Ref: B-001; CH: 07H
 Hab.: LICENCIATURA PLENA EM FILOSOFIA; Motivo: CONTRATO POR TEMPO DETERMINADO DE ACORDO COM A L.C. 600/17; Un. Adm: (238546) E E CEL RAFAEL DE SIQUEIRA; De: 24/06/2024 a 13/12/2024

CONTRATO/SEDUC/12597/2024 DE: 01/07/2024
 Processo Nº: 1000004590095
 Contratado: (345407/1) ADRIANA SARDELLI, CPF: ***.829.188-**, Cargo/Função: (3506) CONTR.TEMP.FUNCAO PROF. HABILITADO; Ref: B-001; CH: 36H
 Hab.: LICENCIATURA PLENA EM PEDAGOGIA; Motivo: CONTRATO POR TEMPO DETERMINADO DE ACORDO COM A L.C. 600/17; Un. Adm: (243841) E E PROF ALZIRA MARIA DA SILVA; De: 25/06/2024 a 13/12/2024

CONTRATO/SEDUC/12597/2024 DE: 01/07/2024
 Processo Nº: 1000004593235
 Contratado: (332634/6) ADRIANE CARINE GOMES DA SILVA, CPF: ***.489.911-**, Cargo/Função: (3506) CONTR.TEMP.FUNCAO PROF. HABILITADO; Ref: B-001; CH: 36H
 Hab.: LICENCIATURA PLENA EM PEDAGOGIA; Motivo: CONTRATO POR TEMPO DETERMINADO DE ACORDO COM A L.C. 600/17; Un. Adm: (238384) E E JOAO MONTEIRO SOBRINHO; De: 26/06/2024 a 13/12/2024

CONTRATO/SEDUC/12597/2024 DE: 01/07/2024
 Processo Nº: 1000004593105
 Contratado: (310176/3) ADRIELE MARTINS DE SOUZA, CPF: ***.649.731-**, Cargo/Função: (3506) CONTR.TEMP.FUNCAO PROF. HABILITADO; Ref: B-001; CH: 36H
 Hab.: LICENCIATURA PLENA EM PEDAGOGIA; Motivo: CONTRATO POR TEMPO DETERMINADO DE ACORDO COM A L.C. 600/17; Un. Adm: (237850) E E JOSE ALVES BEZERRA; De: 24/06/2024 a 13/12/2024

CONTRATO/SEDUC/12597/2024 DE: 01/07/2024
 Processo Nº: 1000004592364
 Contratado:(137944/122) ALDINEIA APARECIDA ARANTES
 PASSOS;CPF:***.760.601-**-**;;Cargo/Função:(3506) CONTR.TEMP.
 FUNCAO PROF. HABILITADO;Ref:B-001;CH: 09H
 Hab.:LICENCIATURA PLENA EM LETRAS/PORTUGUES;Motivo:-
 PROFESSOR -;Un. Adm:(242055) E E JOSE APARECIDO
 RIBEIRO;De:25/06/2024 a 12/08/2024

CONTRATO/SEDUC/12597/2024 DE: 01/07/2024
 Processo Nº: 1000004592391
 Contratado:(336751/8) ALINE FERNANDA DA SILVA
 FERNANDES;CPF:***.177.511-**-**;;Cargo/Função:(3506) CONTR.TEMP.
 FUNCAO PROF. HABILITADO;Ref:B-001;CH: 12H
 Hab.:LICENCIATURA PLENA EM GEOGRAFIA;Motivo:- PROFESSOR
 -;Un. Adm:(241750) EE MIL TIRADENTES 3 SGT PM EDUARDO LUIZ
 DE SOUZA;De:24/06/2024 a 13/12/2024

CONTRATO/SEDUC/12597/2024 DE: 01/07/2024
 Processo Nº: 1000004593082
 Contratado:(341063/2) AMANDA GARVAO DE
 MELO;CPF:***.713.231-**-**;;Cargo/Função:(3468) TECNICO
 ADMINISTRATIVO EDUCACIONAL;Ref:A-001;CH: 30H
 Hab.:ENSINO MEDIO;Motivo:SUBSTITUIÇÃO AO TITULAR
 GUARDANDO PUBLICAÇÃO DE MOVIMENTAÇÃO;Un. Adm:(238384)
 E E JOAO MONTEIRO SOBRINHO;De:21/06/2024 a 13/12/2024

CONTRATO/SEDUC/12597/2024 DE: 01/07/2024
 Processo Nº: 1000004593305
 Contratado:(240734/12) ANA MAGALHAES DE
 SOUZA;CPF:***.650.221-**-**;;Cargo/Função:(3506) CONTR.TEMP.
 FUNCAO PROF. HABILITADO;Ref:B-001;CH: 36H
 Hab.:LICENCIATURA PLENA EM PEDAGOGIA;Motivo:CONTRATO
 POR TEMPO DETERMINADO DE ACORDO COM A L.C. 600/17;Un.
 Adm:(234362) EE MODELO SANTO ANTONIO;De:26/06/2024 a
 13/12/2024

CONTRATO/SEDUC/12597/2024 DE: 01/07/2024
 Processo Nº: 1000004593282
 Contratado:(209342/58) ANA PAULA RAMOS DA
 SILVA;CPF:***.166.201-**-**;;Cargo/Função:(3506) CONTR.TEMP.
 FUNCAO PROF. HABILITADO;Ref:B-001;CH: 01H
 Hab.:LICENCIATURA PLENA EM BIOLOGIA;Motivo:- PROFESSOR
 -;Un. Adm:(235261) E E DES INT DA ED BAS GET DORNELLES
 VARGAS;De:24/06/2024 a 01/07/2024

CONTRATO/SEDUC/12597/2024 DE: 01/07/2024
 Processo Nº: 1000004593264
 Contratado:(89080/99) ANANDA FLOR FERNANDES
 BOECHAT;CPF:***.612.127-**-**;;Cargo/Função:(3506) CONTR.TEMP.
 FUNCAO PROF. HABILITADO;Ref:B-001;CH: 02H
 Hab.:LICENCIATURA PLENA EM CIENCIAS BIOLOGICAS;Motivo:-
 PROFESSOR -;Un. Adm:(235261) E E DES INT DA ED BAS GET
 DORNELLES VARGAS;De:24/06/2024 a 16/09/2024

CONTRATO/SEDUC/12597/2024 DE: 01/07/2024
 Processo Nº: 1000004591838
 Contratado:(264838/8) ANDREZA SOUSA
 QUIRINO;CPF:***.240.733-**-**;;Cargo/Função:(3506) CONTR.TEMP.
 FUNCAO PROF. HABILITADO;Ref:B-001;CH: 24H
 Hab.:LICENCIATURA PLENA EM PEDAGOGIA;Motivo:- PROFESSOR
 -;Un. Adm:(234524) E E MARCIO SCHABATT SOUZA;De:20/06/2024 a
 13/07/2024

CONTRATO/SEDUC/12597/2024 DE: 01/07/2024
 Processo Nº: 1000004593158
 Contratado:(222640/34) ANTONIO PEREIRA
 GUIMARAES;CPF:***.879.131-**-**;;Cargo/Função:(3506) CONTR.TEMP.
 FUNCAO PROF. HABILITADO;Ref:B-001;CH: 04H
 Hab.:LICENCIATURA PLENA EM HISTÓRIA;Motivo:- PROFESSOR
 -;Un. Adm:(241695) E E JOSE GONCALVES DOS
 SANTOS;De:25/06/2024 a 12/07/2024

CONTRATO/SEDUC/12597/2024 DE: 01/07/2024
 Processo Nº: 1000004592090
 Contratado:(222770/14) APARECIDA MACEDO DE
 OLIVEIRA;CPF:***.234.671-**-**;;Cargo/Função:(3506) CONTR.TEMP.
 FUNCAO PROF. HABILITADO;Ref:B-001;CH: 36H
 Hab.:LICENCIATURA PLENA EM PEDAGOGIA;Motivo:CONTRATO
 POR TEMPO DETERMINADO DE ACORDO COM A L.C. 600/17;Un.
 Adm:(233242) E E JOAO BATISTA DE ALMEIDA;De:18/06/2024 a
 13/12/2024

CONTRATO/SEDUC/12597/2024 DE: 01/07/2024
 Processo Nº: 1000004591121
 Contratado:(249110/5) ATACILHA DA CRUZ
 CORREA;CPF:***.320.451-**-**;;Cargo/Função:(3506) CONTR.TEMP.
 FUNCAO PROF. HABILITADO;Ref:B-001;CH: 05H
 Hab.:LICENCIATURA PLENA EM PEDAGOGIA;Motivo:CONTRATO
 POR TEMPO DETERMINADO DE ACORDO COM A L.C. 600/17;Un.
 Adm:(238554) E E SAO JOSE;De:03/06/2024 a 13/12/2024

CONTRATO/SEDUC/12597/2024 DE: 01/07/2024
 Processo Nº: 1000004592112
 Contratado:(297765/21) BEATRIZ LOPES DA
 SILVA;CPF:***.969.322-**-**;;Cargo/Função:(3506) CONTR.TEMP.
 FUNCAO PROF. HABILITADO;Ref:B-001;CH: 06H
 Hab.:LICENCIATURA PLENA EM PEDAGOGIA;Motivo:- PROFESSOR
 -;Un. Adm:(233315) E E PARECIS;De:24/06/2024 a 26/08/2024

CONTRATO/SEDUC/12597/2024 DE: 01/07/2024
 Processo Nº: 1000004591432
 Contratado:(311265/5) CAMILA OLIVEIRA
 AGUIAR;CPF:***.602.181-**-**;;Cargo/Função:(3476) APOIO ADM.
 EDUCACIONAL-ELEMENTAR;Ref:A-001;CH: 30H
 Hab.:ENSINO FUNDAMENTAL COMPLETO;Motivo:SUBSTITUIÇÃO
 AO TITULAR GUARDANDO PUBLICAÇÃO DE MOVIMENTAÇÃO;Un.
 Adm:(244287) E E DR ARNALDO ESTEVAO DE
 FIGUEIREDO;De:17/06/2024 a 16/07/2024

CONTRATO/SEDUC/12597/2024 DE: 01/07/2024
 Processo Nº: 1000004593754
 Contratado:(275880/37) CANDIDA REGINA DE SOUSA GONCALVES
 BIN;CPF:***.749.551-**-**;;Cargo/Função:(3506) CONTR.TEMP.FUNCAO
 PROF. HABILITADO;Ref:B-001;CH: 12H
 Hab.:LICENCIATURA PLENA EM HISTÓRIA;Motivo:- PROFESSOR
 -;Un. Adm:(243388) E E SAO VICENTE DE PAULA;De:21/06/2024 a
 12/07/2024

CONTRATO/SEDUC/12597/2024 DE: 01/07/2024
 Processo Nº: 1000004593087
 Contratado:(345409/1) CARLOS ALBERTO GONCALVES
 JUNIOR;CPF:***.383.001-**-**;;Cargo/Função:(3506) CONTR.TEMP.
 FUNCAO PROF. HABILITADO;Ref:B-001;CH: 04H
 Hab.:LICENCIATURA PLENA EM HISTÓRIA;Motivo:CONTRATO POR
 TEMPO DETERMINADO DE ACORDO COM A L.C. 600/17;Un.
 Adm:(239437) E E MARECHAL DUTRA;De:20/06/2024 a 12/07/2024

CONTRATO/SEDUC/12597/2024 DE: 01/07/2024
 Processo Nº: 1000004592316
 Contratado:(322894/11) CAROLINA GONCALVES
 SILVA;CPF:***.138.079-**-**;;Cargo/Função:(3506) CONTR.TEMP.
 FUNCAO PROF. HABILITADO;Ref:B-001;CH: 06H
 Hab.:LICENCIATURA PLENA EM LETRAS/PORTUGUES;Motivo:-
 PROFESSOR -;Un. Adm:(237795) E E OSCAR SOARES;De:05/06/2024
 a 02/08/2024

CONTRATO/SEDUC/12597/2024 DE: 01/07/2024
 Processo Nº: 1000004593109
 Contratado:(311140/5) CELIA BESSA;CPF:***.890.251-**-**;;Cargo/
 Função:(3476) APOIO ADM. EDUCACIONAL-
 ELEMENTAR;Ref:A-001;CH: 30H
 Hab.:ENSINO FUNDAMENTAL COMPLETO;Motivo:CONTRATO POR
 TEMPO DETERMINADO DE ACORDO COM A L.C. 600/17;Un.
 Adm:(243353) E E NILZA DE OLIVEIRA PIPINO;De:19/06/2024 a
 02/12/2024

CONTRATO/SEDUC/12597/2024 DE: 01/07/2024
 Processo Nº: 1000004593469
 Contratado:(341049/7) CINTHIA SILVA BORGES CAMPOS
 FERNANDES;CPF:***.568.851-**-**;;Cargo/Função:(3506) CONTR.TEMP.
 FUNCAO PROF. HABILITADO;Ref:B-001;CH: 11H
 Hab.:LICENCIATURA PLENA EM MATEMATICA;Motivo:- PROFESSOR
 -;Un. Adm:(235342) E E MIL TIRADENTES 3 SGT PM JUSTINO P
 SANTOS;De:23/06/2024 a 21/09/2024

CONTRATO/SEDUC/12597/2024 DE: 01/07/2024
 Processo Nº: 1000004590705
 Contratado:(343079/3) CLAUDETE MARCOLINO DA
 COSTA;CPF:***.840.601-**-**;;Cargo/Função:(3476) APOIO ADM.
 EDUCACIONAL-ELEMENTAR;Ref:A-001;CH: 30H
 Hab.:ENSINO FUNDAMENTAL COMPLETO;Motivo:CONTRATO POR
 TEMPO DETERMINADO DE ACORDO COM A L.C. 600/17;Un.
 Adm:(240974) E E DUNGA RODRIGUES;De:24/06/2024 a 13/12/2024

CONTRATO/SEDUC/12597/2024 DE: 01/07/2024
 Processo Nº: 1000004593379
 Contratado:(305905/6) CLAUDIA GEOVANI ALVES DE CARVALHO;CPF:***.046.821-**-**;;Cargo/Função:(3476) APOIO ADM. EDUCACIONAL-ELEMENTAR;Ref:A-001;CH: 30H
 Hab.:ENSINO FUNDAMENTAL COMPLETO;Motivo:CONTRATO POR TEMPO DETERMINADO DE ACORDO COM A L.C. 600/17;Un. Adm:(243388) E E SAO VICENTE DE PAULA;De:24/06/2024 a 13/12/2024

CONTRATO/SEDUC/12597/2024 DE: 01/07/2024
 Processo Nº: 1000004592218
 Contratado:(65919/54) CLAUDIA MARIA DA CRUZ;CPF:***.546.501-**-**;;Cargo/Função:(3506) CONTR.TEMP.FUNCAO PROF. HABILITADO;Ref:B-001;CH: 09H
 Hab.:LICENCIATURA PLENA EM PEDAGOGIA;Motivo:- PROFESSOR -;Un. Adm:(232726) E E M T 2 SARG PM WELITON P DUARTE;De:24/06/2024 a 03/07/2024

CONTRATO/SEDUC/12597/2024 DE: 01/07/2024
 Processo Nº: 1000004592197
 Contratado:(253296/15) CRISTHIANE VIEIRA DE JESUS LINOS;CPF:***.678.941-**-**;;Cargo/Função:(3506) CONTR.TEMP. FUNCAO PROF. HABILITADO;Ref:B-001;CH: 05H
 Hab.:LICENCIATURA PLENA EM LETRAS/ PORTUGUES;Motivo:CONTRATO POR TEMPO DETERMINADO DE ACORDO COM A L.C. 600/17;Un. Adm:(239690) E E PROF JOAO REZENDE DE AZEVEDO;De:13/06/2024 a 02/07/2024

CONTRATO/SEDUC/12597/2024 DE: 01/07/2024
 Processo Nº: 1000004593771
 Contratado:(245523/27) CRISTINA OLIVEIRA DOS SANTOS;CPF:***.713.974-**-**;;Cargo/Função:(3506) CONTR.TEMP. FUNCAO PROF. HABILITADO;Ref:B-001;CH: 04H
 Hab.:LICENCIATURA PLENA EM CIENCIAS BIOLOGICAS;Motivo:- PROFESSOR -;Un. Adm:(238309) E E WILSON DE ALMEIDA;De:25/06/2024 a 08/07/2024

CONTRATO/SEDUC/12597/2024 DE: 01/07/2024
 Processo Nº: 1000004592040
 Contratado:(345410/1) DAIANE DE SOUZA SILVA;CPF:***.299.261-**-**;;Cargo/Função:(3506) CONTR.TEMP. FUNCAO PROF. HABILITADO;Ref:B-001;CH: 36H
 Hab.:LICENCIATURA PLENA EM PEDAGOGIA;Motivo:CONTRATO POR TEMPO DETERMINADO DE ACORDO COM A L.C. 600/17;Un. Adm:(243396) E E NOSSA SENHORA DE LOURDES;De:26/06/2024 a 13/12/2024

CONTRATO/SEDUC/12597/2024 DE: 01/07/2024
 Processo Nº: 1000004592327
 Contratado:(344945/3) DAYANE FELIZARDO CORREIA;CPF:***.879.161-**-**;;Cargo/Função:(3468) TECNICO ADMINISTRATIVO EDUCACIONAL;Ref:A-001;CH: 30H
 Hab.:ENSINO MEDIO;Motivo:SUBSTITUIÇÃO AO TITULAR GUARDANDO PUBLICAÇÃO DE MOVIMENTAÇÃO;Un. Adm:(232556) E E 21 DE ABRIL;De:24/06/2024 a 13/12/2024

CONTRATO/SEDUC/12597/2024 DE: 01/07/2024
 Processo Nº: 1000004588446
 Contratado:(340019/4) DEBORAH CRISTINA CAMPOS ARRUDA;CPF:***.219.451-**-**;;Cargo/Função:(3506) CONTR.TEMP. FUNCAO PROF. HABILITADO;Ref:B-001;CH: 04H
 Hab.:LICENCIATURA PLENA EM EDUCAÇÃO FISICA;Motivo:CONTRATO POR TEMPO DETERMINADO DE ACORDO COM A L.C. 600/17;Un. Adm:(241946) E E CEL ANTONIO PAES DE BARROS;De:01/06/2024 a 13/12/2024

CONTRATO/SEDUC/12597/2024 DE: 01/07/2024
 Processo Nº: 1000004591142
 Contratado:(293359/11) DENISE ALMEIDA DE OLIVEIRA;CPF:***.937.771-**-**;;Cargo/Função:(3506) CONTR.TEMP. FUNCAO PROF. HABILITADO;Ref:B-001;CH: 05H
 Hab.:LICENCIATURA PLENA EM PEDAGOGIA;Motivo:CONTRATO POR TEMPO DETERMINADO DE ACORDO COM A L.C. 600/17;Un. Adm:(238554) E E SAO JOSE;De:03/06/2024 a 13/12/2024

CONTRATO/SEDUC/12597/2024 DE: 01/07/2024
 Processo Nº: 1000004593586
 Contratado:(313834/21) DENISE HEUKO DA SILVA;CPF:***.927.308-**-**;;Cargo/Função:(3506) CONTR.TEMP. FUNCAO PROF. HABILITADO;Ref:B-001;CH: 04H
 Hab.:LICENCIATURA PLENA EM GEOGRAFIA;Motivo:- PROFESSOR -;Un. Adm:(232866) E E PROF ZENI VIEIRA;De:26/06/2024 a 09/07/2024

CONTRATO/SEDUC/12597/2024 DE: 01/07/2024
 Processo Nº: 1000004591774
 Contratado:(310128/23) DHEISLA SANTANA DOS SANTOS;CPF:***.797.785-**-**;;Cargo/Função:(3506) CONTR.TEMP. FUNCAO PROF. HABILITADO;Ref:B-001;CH: 02H
 Hab.:LICENCIATURA PLENA EM HISTÓRIA;Motivo:CONTRATO POR TEMPO DETERMINADO DE ACORDO COM A L.C. 600/17;Un. Adm:(243663) E E PROF ALDA GAWLINSKI SCOPEL;De:20/06/2024 a 12/07/2024

CONTRATO/SEDUC/12597/2024 DE: 01/07/2024
 Processo Nº: 1000004593194
 Contratado:(323420/14) DIVANI ROZINHA DOS REIS;CPF:***.796.661-**-**;;Cargo/Função:(3506) CONTR.TEMP.FUNCAO PROF. HABILITADO;Ref:B-001;CH: 02H
 Hab.:LICENCIATURA PLENA EM PEDAGOGIA;Motivo:- PROFESSOR -;Un. Adm:(237019) E E 31 DE MARCO;De:25/06/2024 a 24/08/2024

CONTRATO/SEDUC/12597/2024 DE: 01/07/2024
 Processo Nº: 1000004591764
 Contratado:(279956/16) DOUGLAS FARIA SANCHES;CPF:***.125.988-**-**;;Cargo/Função:(3506) CONTR.TEMP. FUNCAO PROF. HABILITADO;Ref:B-001;CH: 03H
 Hab.:LICENCIATURA PLENA EM LETRAS/PORTUGUES/INGLES/ LITERATURAS;Motivo:CONTRATO POR TEMPO DETERMINADO DE ACORDO COM A L.C. 600/17;Un. Adm:(243663) E E PROF ALDA GAWLINSKI SCOPEL;De:20/06/2024 a 12/07/2024

CONTRATO/SEDUC/12597/2024 DE: 01/07/2024
 Processo Nº: 1000004591934
 Contratado:(307280/8) EDEL MIRA DE ASSUNCAO;CPF:***.478.351-**-**;;Cargo/Função:(3476) APOIO ADM. EDUCACIONAL-ELEMENTAR;Ref:A-001;CH: 30H
 Hab.:ENSINO FUNDAMENTAL COMPLETO;Motivo:CONTRATO POR TEMPO DETERMINADO DE ACORDO COM A L.C. 600/17;Un. Adm:(238830) E E 13 DE MAIO;De:25/06/2024 a 08/07/2024

CONTRATO/SEDUC/12597/2024 DE: 01/07/2024
 Processo Nº: 1000004593107
 Contratado:(343105/6) EDER RODRIGUES DOS SANTOS;CPF:***.502.791-**-**;;Cargo/Função:(3506) CONTR.TEMP. FUNCAO PROF. HABILITADO;Ref:B-001;CH: 02H
 Hab.:LICENCIATURA PLENA EM MATEMATICA;Motivo:- PROFESSOR -;Un. Adm:(237795) E E OSCAR SOARES;De:17/06/2024 a 14/09/2024

CONTRATO/SEDUC/12597/2024 DE: 01/07/2024
 Processo Nº: 1000004592280
 Contratado:(255849/31) EDILMA PEDRINA DAMACENO;CPF:***.122.701-**-**;;Cargo/Função:(3506) CONTR.TEMP. FUNCAO PROF. HABILITADO;Ref:B-001;CH: 08H
 Hab.:LICENCIATURA PLENA EM CIENCIAS BIOLOGICAS;Motivo:- PROFESSOR -;Un. Adm:(234524) E E MARCIO SCHABATT SOUZA;De:24/06/2024 a 01/07/2024

CONTRATO/SEDUC/12597/2024 DE: 01/07/2024
 Processo Nº: 1000004591984
 Contratado:(223085/28) ELAINE ROSA DE ALMEIDA FERNANDES;CPF:***.639.821-**-**;;Cargo/Função:(3506) CONTR.TEMP. FUNCAO PROF. HABILITADO;Ref:B-001;CH: 36H
 Hab.:LICENCIATURA PLENA EM LETRAS/ PORTUGUES;Motivo:CONTRATO POR TEMPO DETERMINADO DE ACORDO COM A L.C. 600/17;Un. Adm:(241695) E E JOSE GONCALVES DOS SANTOS;De:25/06/2024 a 13/12/2024

CONTRATO/SEDUC/12597/2024 DE: 01/07/2024
 Processo Nº: 1000004591777
 Contratado:(325334/5) ELENI DELGADO DA SILVA;CPF:***.947.383-**-**;;Cargo/Função:(3476) APOIO ADM. EDUCACIONAL-ELEMENTAR;Ref:A-001;CH: 30H
 Hab.:ENSINO FUNDAMENTAL COMPLETO;Motivo:CONTRATO POR TEMPO DETERMINADO DE ACORDO COM A L.C. 600/17;Un. Adm:(243426) E E NOSSA SENHORA DO PERPETUO SOCORRO;De:24/06/2024 a 13/12/2024

CONTRATO/SEDUC/12597/2024 DE: 01/07/2024
 Processo Nº: 1000004591654
 Contratado:(216529/17) ELIANE DOS SANTOS MARTINEZ PAEZANO;CPF:***.276.071-**-**;;Cargo/Função:(3506) CONTR.TEMP. FUNCAO PROF. HABILITADO;Ref:B-001;CH: 36H
 Hab.:LICENCIATURA PLENA EM PEDAGOGIA;Motivo:CONTRATO POR TEMPO DETERMINADO DE ACORDO COM A L.C. 600/17;Un. Adm:(240605) E E FREI AMBROSIO;De:24/06/2024 a 13/12/2024

CONTRATO/SEDUC/12597/2024 DE: 01/07/2024
 Processo Nº: 1000004593261
 Contratado:(298568/11) ELIANE TEIXEIRA BARBOSA
 TORRES;CPF:***.599.068-**-**;Cargo/Função:(3506) CONTR.TEMP.
 FUNCAO PROF. HABILITADO;Ref:B-001;CH: 24H
 Hab.:LICENCIATURA PLENA EM MATEMATICA;Motivo:- PROFESSOR
 -;Un. Adm:(244848) E E CLEUFA HUBNER;De:26/06/2024 a 13/12/2024

CONTRATO/SEDUC/12597/2024 DE: 01/07/2024
 Processo Nº: 1000004593774
 Contratado:(229364/19) ELIZETH ALVES DE
 OLIVEIRA;CPF:***.723.291-**-**;Cargo/Função:(3476) APOIO ADM.
 EDUCACIONAL-ELEMENTAR;Ref:A-001;CH: 30H
 Hab.:ENSINO FUNDAMENTAL COMPLETO;Motivo:SUBSTITUIÇÃO
 AO TITULAR GUARDANDO PUBLICAÇÃO DE MOVIMENTAÇÃO;Un.
 Adm:(238309) E E WILSON DE ALMEIDA;De:24/06/2024 a 07/08/2024

CONTRATO/SEDUC/12597/2024 DE: 01/07/2024
 Processo Nº: 1000004592526
 Contratado:(324033/13) ELLIAN DA SILVA
 CALONGA;CPF:***.192.401-**-**;Cargo/Função:(3506) CONTR.TEMP.
 FUNCAO PROF. HABILITADO;Ref:B-001;CH: 17H
 Hab.:LICENCIATURA PLENA EM BIOLOGIA;Motivo:- PROFESSOR
 -;Un. Adm:(232416) E E JULIO MULLER;De:25/06/2024 a 08/07/2024

CONTRATO/SEDUC/12597/2024 DE: 01/07/2024
 Processo Nº: 1000004592496
 Contratado:(339514/4) EMANUELE JULIANA NEVES DE
 SOUZA;CPF:***.941.791-**-**;Cargo/Função:(3468) TECNICO
 ADMINISTRATIVO EDUCACIONAL;Ref:A-001;CH: 30H
 Hab.:ENSINO MEDIO;Motivo:CONTRATO POR TEMPO
 DETERMINADO DE ACORDO COM A L.C. 600/17;Un. Adm:(233358) E
 E JUAREZ RODRIGUES DOS ANJOS;De:26/06/2024 a 13/12/2024

CONTRATO/SEDUC/12597/2024 DE: 01/07/2024
 Processo Nº: 1000004592533
 Contratado:(344505/2) EMANUELE RIBEIRO VEBER
 MACHADO;CPF:***.108.189-**-**;Cargo/Função:(3506) CONTR.TEMP.
 FUNCAO PROF. HABILITADO;Ref:B-001;CH: 36H
 Hab.:LICENCIATURA PLENA EM PEDAGOGIA;Motivo:CONTRATO
 POR TEMPO DETERMINADO DE ACORDO COM A L.C. 600/17;Un.
 Adm:(240311) E E ULISSES GUIMARAES;De:26/06/2024 a 13/12/2024

CONTRATO/SEDUC/12597/2024 DE: 01/07/2024
 Processo Nº: 1000004591956
 Contratado:(345426/1) EMANUELLY CRISTINI
 CAVALCANTE;CPF:***.301.131-**-**;Cargo/Função:(3468) TECNICO
 ADMINISTRATIVO EDUCACIONAL;Ref:A-001;CH: 30H
 Hab.:ENSINO MEDIO;Motivo:CONTRATO POR TEMPO
 DETERMINADO DE ACORDO COM A L.C. 600/17;Un. Adm:(239330) E
 E SAGRADO CORACAO DE JESUS;De:19/06/2024 a 13/12/2024

CONTRATO/SEDUC/12597/2024 DE: 01/07/2024
 Processo Nº: 1000004593263
 Contratado:(343972/4) EMERSON DE OLIVEIRA
 PEREIRA;CPF:***.331.281-**-**;Cargo/Função:(3506) CONTR.TEMP.
 FUNCAO PROF. HABILITADO;Ref:B-001;CH: 12H
 Hab.:LICENCIATURA PLENA EM PEDAGOGIA;Motivo:CONTRATO
 POR TEMPO DETERMINADO DE ACORDO COM A L.C. 600/17;Un.
 Adm:(232378) E E PROF JULIETA XAVIER BORGES;De:27/06/2024 a
 13/12/2024

CONTRATO/SEDUC/12597/2024 DE: 01/07/2024
 Processo Nº: 1000004593663
 Contratado:(343972/5) EMERSON DE OLIVEIRA
 PEREIRA;CPF:***.331.281-**-**;Cargo/Função:(3506) CONTR.TEMP.
 FUNCAO PROF. HABILITADO;Ref:B-001;CH: 24H
 Hab.:LICENCIATURA PLENA EM PEDAGOGIA;Motivo:- PROFESSOR
 -;Un. Adm:(232378) E E PROF JULIETA XAVIER
 BORGES;De:26/06/2024 a 13/12/2024

CONTRATO/SEDUC/12597/2024 DE: 01/07/2024
 Processo Nº: 1000004592097
 Contratado:(265995/18) EMERSON LIMA;CPF:***.352.151-**-**;Cargo/
 Função:(3506) CONTR.TEMP.FUNCAO PROF.
 HABILITADO;Ref:B-001;CH: 04H
 Hab.:LICENCIATURA PLENA EM EDUCAÇÃO
 FISICA;Motivo:PROJETO/DEMANDA TEMPORARIA;Un. Adm:(232610)
 E E ANTONIO FERREIRA SOBRINHO;De:19/06/2024 a 03/07/2024

CONTRATO/SEDUC/12597/2024 DE: 01/07/2024
 Processo Nº: 1000004593684
 Contratado:(345433/1) ERICA APARECIDA RIBEIRO
 DUARTE;CPF:***.526.429-**-**;Cargo/Função:(3506) CONTR.TEMP.
 FUNCAO PROF. HABILITADO;Ref:B-001;CH: 15H
 Hab.:LICENCIATURA PLENA EM PEDAGOGIA;Motivo:- PROFESSOR
 -;Un. Adm:(239607) E E ANGELO NADIN;De:20/06/2024 a 19/07/2024

CONTRATO/SEDUC/12597/2024 DE: 01/07/2024
 Processo Nº: 1000004593324
 Contratado:(269969/15) ERICA DA SILVA VIEIRA
 ARRUDA;CPF:***.500.891-**-**;Cargo/Função:(3506) CONTR.TEMP.
 FUNCAO PROF. HABILITADO;Ref:B-001;CH: 18H
 Hab.:LICENCIATURA PLENA EM LETRAS/PORTUGUES;Motivo:-
 PROFESSOR -;Un. Adm:(232408) E E JOAO DE CAMPOS
 BORGES;De:27/06/2024 a 11/07/2024

CONTRATO/SEDUC/12597/2024 DE: 01/07/2024
 Processo Nº: 1000004592258
 Contratado:(273487/49) EUNICE DIAS DA
 SILVA;CPF:***.172.581-**-**;Cargo/Função:(3506) CONTR.TEMP.
 FUNCAO PROF. HABILITADO;Ref:B-001;CH: 10H
 Hab.:LICENCIATURA PLENA EM LETRAS/PORTUGUES/
 ESPANHOL;Motivo:- PROFESSOR -;Un. Adm:(242918) E E TEOTONIO
 CARLOS DA CUNHA NETO;De:25/06/2024 a 12/07/2024

CONTRATO/SEDUC/12597/2024 DE: 01/07/2024
 Processo Nº: 1000004592175
 Contratado:(344969/2) EVELINI FABIANA DA SILVA
 AGUIAR;CPF:***.889.811-**-**;Cargo/Função:(3506) CONTR.TEMP.
 FUNCAO PROF. HABILITADO;Ref:B-001;CH: 36H
 Hab.:LICENCIATURA PLENA EM PEDAGOGIA;Motivo:CONTRATO
 POR TEMPO DETERMINADO DE ACORDO COM A L.C. 600/17;Un.
 Adm:(243841) E E PROF ALZIRA MARIA DA SILVA;De:26/06/2024 a
 13/12/2024

CONTRATO/SEDUC/12597/2024 DE: 01/07/2024
 Processo Nº: 1000004592252
 Contratado:(345423/1) EVELLY CAROLINA FERREIRA RIBEIRO DA
 SILVA;CPF:***.519.721-**-**;Cargo/Função:(3476) APOIO ADM.
 EDUCACIONAL-ELEMENTAR;Ref:A-001;CH: 30H
 Hab.:ENSINO FUNDAMENTAL COMPLETO;Motivo:CONTRATO POR
 TEMPO DETERMINADO DE ACORDO COM A L.C. 600/17;Un.
 Adm:(239607) E E ANGELO NADIN;De:18/06/2024 a 13/12/2024

CONTRATO/SEDUC/12597/2024 DE: 01/07/2024
 Processo Nº: 1000004593211
 Contratado:(291473/23) FLAVIA RIBEIRO MORO
 CAPE;CPF:***.895.401-**-**;Cargo/Função:(3506) CONTR.TEMP.FUNCAO
 PROF. HABILITADO;Ref:B-001;CH: 04H
 Hab.:LICENCIATURA PLENA EM CIENCIAS
 BIOLÓGICAS;Motivo:CONTRATO POR TEMPO DETERMINADO DE
 ACORDO COM A L.C. 600/17;Un. Adm:(243094) E E DOM FRANCO
 DALLA VALLE;De:19/06/2024 a 13/12/2024

CONTRATO/SEDUC/12597/2024 DE: 01/07/2024
 Processo Nº: 1000004593201
 Contratado:(343258/3) FLAVIENE CARLA DA SILVA
 ORTIZ;CPF:***.794.271-**-**;Cargo/Função:(3506) CONTR.TEMP.
 FUNCAO PROF. HABILITADO;Ref:B-001;CH: 04H
 Hab.:LICENCIATURA PLENA EM MATEMATICA;Motivo:- PROFESSOR
 -;Un. Adm:(240583) E E SAO LUIZ;De:26/06/2024 a 20/07/2024

CONTRATO/SEDUC/12597/2024 DE: 01/07/2024
 Processo Nº: 1000004593772
 Contratado:(287046/37) FRANCISCA EMILIA OLIVEIRA
 SOARES;CPF:***.250.923-**-**;Cargo/Função:(3506) CONTR.TEMP.
 FUNCAO PROF. HABILITADO;Ref:B-001;CH: 04H
 Hab.:LICENCIATURA PLENA EM QUÍMICA;Motivo:- PROFESSOR
 -;Un. Adm:(238309) E E WILSON DE ALMEIDA;De:25/06/2024 a
 08/07/2024

CONTRATO/SEDUC/12597/2024 DE: 01/07/2024
 Processo Nº: 1000004592439
 Contratado:(304269/28) GABRIELA CRISTINA FERREIRA DE
 SOUZA;CPF:***.014.991-**-**;Cargo/Função:(3506) CONTR.TEMP.
 FUNCAO PROF. HABILITADO;Ref:B-001;CH: 12H
 Hab.:LICENCIATURA PLENA EM GEOGRAFIA;Motivo:- PROFESSOR
 -;Un. Adm:(239313) E E DANIEL MARTINS MOURA;De:18/06/2024 a
 16/08/2024

CONTRATO/SEDUC/12597/2024 DE: 01/07/2024
 Processo Nº: 1000004593129
 Contratado:(274092/4) GABRIELI DA SILVA;CPF:***.356.421-**-;Cargo/Função:(3506) CONTR.TEMP.FUNCAO PROF. HABILITADO;Ref:B-001;CH: 18H
 Hab.:LICENCIATURA PLENA EM QUIMICA;Motivo:CONTRATO POR TEMPO DETERMINADO DE ACORDO COM A L.C. 600/17;Un. Adm:(243396) E E NOSSA SENHORA DE LOURDES;De:14/06/2024 a 13/12/2024

CONTRATO/SEDUC/12597/2024 DE: 01/07/2024
 Processo Nº: 1000004592431
 Contratado:(211092/41) GEISE CRISTIANE WONS;CPF:***.073.361-**-;Cargo/Função:(3506) CONTR.TEMP. FUNCAO PROF. HABILITADO;Ref:B-001;CH: 09H
 Hab.:LICENCIATURA PLENA EM PEDAGOGIA;Motivo:- PROFESSOR -;Un. Adm:(243752) E E JARDIM UNIVERSITARIO;De:13/06/2024 a 23/07/2024

CONTRATO/SEDUC/12597/2024 DE: 01/07/2024
 Processo Nº: 1000004593738
 Contratado:(211092/42) GEISE CRISTIANE WONS;CPF:***.073.361-**-;Cargo/Função:(3506) CONTR.TEMP. FUNCAO PROF. HABILITADO;Ref:B-001;CH: 02H
 Hab.:LICENCIATURA PLENA EM PEDAGOGIA;Motivo:CONTRATO POR TEMPO DETERMINADO DE ACORDO COM A L.C. 600/17;Un. Adm:(243752) E E JARDIM UNIVERSITARIO;De:13/06/2024 a 01/07/2024

CONTRATO/SEDUC/12597/2024 DE: 01/07/2024
 Processo Nº: 1000004590982
 Contratado:(345420/1) GIOVANNA SILVESTRE DA SILVA;CPF:***.741.221-**-;Cargo/Função:(3468) TECNICO ADMINISTRATIVO EDUCACIONAL;Ref:A-001;CH: 30H
 Hab.:ENSINO MEDIO;Motivo:CONTRATO POR TEMPO DETERMINADO DE ACORDO COM A L.C. 600/17;Un. Adm:(242659) E E CARLOS IRIGARAY FILHO;De:21/06/2024 a 03/07/2024

CONTRATO/SEDUC/12597/2024 DE: 01/07/2024
 Processo Nº: 1000004592357
 Contratado:(258302/3) GISELE MONALISA DO CARMO TAGLIEBER;CPF:***.318.671-**-;Cargo/Função:(3506) CONTR.TEMP. FUNCAO PROF. HABILITADO;Ref:B-001;CH: 12H
 Hab.:LICENCIATURA PLENA EM LETRAS/PORTUGUES/ INGLÊS;Motivo:CONTRATO POR TEMPO DETERMINADO DE ACORDO COM A L.C. 600/17;Un. Adm:(241687) E E PROF EDELI MANTOVANI;De:26/06/2024 a 13/12/2024

CONTRATO/SEDUC/12597/2024 DE: 01/07/2024
 Processo Nº: 1000004592465
 Contratado:(343702/4) GLEICYELLEN PROENCA DE LIMA;CPF:***.508.021-**-;Cargo/Função:(3468) TECNICO ADMINISTRATIVO EDUCACIONAL;Ref:A-001;CH: 30H
 Hab.:ENSINO MEDIO;Motivo:CONTRATO POR TEMPO DETERMINADO DE ACORDO COM A L.C. 600/17;Un. Adm:(239313) E E DANIEL MARTINS MOURA;De:21/06/2024 a 19/09/2024

CONTRATO/SEDUC/12597/2024 DE: 01/07/2024
 Processo Nº: 1000004592347
 Contratado:(272584/37) GRAZIELE SOUZA LIRA FERRARI;CPF:***.286.801-**-;Cargo/Função:(3506) CONTR.TEMP. FUNCAO PROF. HABILITADO;Ref:B-001;CH: 12H
 Hab.:LICENCIATURA PLENA EM EDUCAÇÃO FISICA;Motivo:CONTRATO POR TEMPO DETERMINADO DE ACORDO COM A L.C. 600/17;Un. Adm:(243760) E E CREMILDA DE OLIVEIRA VIANA;De:26/06/2024 a 13/12/2024

CONTRATO/SEDUC/12597/2024 DE: 01/07/2024
 Processo Nº: 1000004591631
 Contratado:(241755/5) HAYUMME RAYNE ANDRADE DE OLIVEIRA;CPF:***.698.011-**-;Cargo/Função:(3506) CONTR.TEMP. FUNCAO PROF. HABILITADO;Ref:B-001;CH: 06H
 Hab.:LICENCIATURA PLENA EM PEDAGOGIA;Motivo:- PROFESSOR -;Un. Adm:(244228) E E JOAO RIBEIRO VILELA;De:24/06/2024 a 03/07/2024

CONTRATO/SEDUC/12597/2024 DE: 01/07/2024
 Processo Nº: 1000004592200
 Contratado:(339186/4) HELIO ROCHA CARVALHO;CPF:***.217.571-**-;Cargo/Função:(3506) CONTR.TEMP. FUNCAO PROF. HABILITADO;Ref:B-001;CH: 04H
 Hab.:LICENCIATURA PLENA EM BIOLOGIA;Motivo:CONTRATO POR TEMPO DETERMINADO DE ACORDO COM A L.C. 600/17;Un. Adm:(239690) E E PROF JOAO REZENDE DE AZEVEDO;De:13/06/2024 a 01/07/2024

CONTRATO/SEDUC/12597/2024 DE: 01/07/2024
 Processo Nº: 1000004592310
 Contratado:(224741/28) HELLEN CRISTINE LIMA LOPES;CPF:***.612.301-**-;Cargo/Função:(3506) CONTR.TEMP. FUNCAO PROF. HABILITADO;Ref:B-001;CH: 02H
 Hab.:LICENCIATURA PLENA EM BIOLOGIA;Motivo:CONTRATO POR TEMPO DETERMINADO DE ACORDO COM A L.C. 600/17;Un. Adm:(243361) E E ENIO PIPINO;De:27/06/2024 a 13/12/2024

CONTRATO/SEDUC/12597/2024 DE: 01/07/2024
 Processo Nº: 1000004593193
 Contratado:(272003/11) HELOIR PIERINO SIMONI;CPF:***.241.961-**-;Cargo/Função:(3506) CONTR.TEMP. FUNCAO PROF. HABILITADO;Ref:B-001;CH: 02H
 Hab.:LICENCIATURA PLENA EM MATEMATICA;Motivo:- PROFESSOR -;Un. Adm:(237019) E E 31 DE MARCO;De:25/06/2024 a 24/08/2024

CONTRATO/SEDUC/12597/2024 DE: 01/07/2024
 Processo Nº: 1000004593200
 Contratado:(272003/12) HELOIR PIERINO SIMONI;CPF:***.241.961-**-;Cargo/Função:(3506) CONTR.TEMP. FUNCAO PROF. HABILITADO;Ref:B-001;CH: 18H
 Hab.:LICENCIATURA PLENA EM MATEMATICA;Motivo:- PROFESSOR -;Un. Adm:(237019) E E 31 DE MARCO;De:24/06/2024 a 24/07/2024

CONTRATO/SEDUC/12597/2024 DE: 01/07/2024
 Processo Nº: 1000004593390
 Contratado:(310130/17) HILDA SILVA ARAUJO DE MELO;CPF:***.065.658-**-;Cargo/Função:(3506) CONTR.TEMP. FUNCAO PROF. HABILITADO;Ref:B-001;CH: 04H
 Hab.:LICENCIATURA PLENA EM BIOLOGIA;Motivo:- PROFESSOR -;Un. Adm:(235261) E E DES INT DA ED BAS GET DORNELLES VARGAS;De:24/06/2024 a 16/09/2024

CONTRATO/SEDUC/12597/2024 DE: 01/07/2024
 Processo Nº: 1000004592026
 Contratado:(339883/3) HIUDIRLENE SOUZA SANDRI;CPF:***.452.141-**-;Cargo/Função:(3476) APOIO ADM. EDUCACIONAL-ELEMENTAR;Ref:A-001;CH: 30H
 Hab.:ENSINO FUNDAMENTAL COMPLETO;Motivo:CONTRATO POR TEMPO DETERMINADO DE ACORDO COM A L.C. 600/17;Un. Adm:(232408) E E JOAO DE CAMPOS BORGES;De:25/06/2024 a 13/12/2024

CONTRATO/SEDUC/12597/2024 DE: 01/07/2024
 Processo Nº: 1000004593797
 Contratado:(260797/42) IDESIA PIRES FERREIRA;CPF:***.565.461-**-;Cargo/Função:(3506) CONTR.TEMP. FUNCAO PROF. HABILITADO;Ref:B-001;CH: 10H
 Hab.:LICENCIATURA PLENA EM MATEMATICA;Motivo:CONTRATO POR TEMPO DETERMINADO DE ACORDO COM A L.C. 600/17;Un. Adm:(244759) E E COUTINHO UNIAO;De:25/06/2024 a 13/12/2024

CONTRATO/SEDUC/12597/2024 DE: 01/07/2024
 Processo Nº: 1000004593277
 Contratado:(279359/31) IVONE DE OLIVEIRA LOPES;CPF:***.416.713-**-;Cargo/Função:(3506) CONTR.TEMP. FUNCAO PROF. HABILITADO;Ref:B-001;CH: 09H
 Hab.:LICENCIATURA PLENA EM QUIMICA;Motivo:- PROFESSOR -;Un. Adm:(243574) E E JOAO PAULO II;De:22/06/2024 a 19/10/2024

CONTRATO/SEDUC/12597/2024 DE: 01/07/2024
 Processo Nº: 1000004591211
 Contratado:(345421/1) JESSICA DE SOUZA TIAGO SILVA;CPF:***.574.841-**-;Cargo/Função:(3468) TECNICO ADMINISTRATIVO EDUCACIONAL;Ref:A-001;CH: 30H
 Hab.:ENSINO MEDIO;Motivo:SUBSTITUIÇÃO AO TITULAR GUARDANDO PUBLICAÇÃO DE MOVIMENTAÇÃO;Un. Adm:(240931) E E CONQUISTA DOESTE;De:24/06/2024 a 03/10/2024

CONTRATO/SEDUC/12597/2024 DE: 01/07/2024
 Processo Nº: 1000004593584
 Contratado:(337963/5) JESSICA FERNANDA DA SILVA E SOUSA;CPF:***.021.681-**-;Cargo/Função:(3506) CONTR.TEMP. FUNCAO PROF. HABILITADO;Ref:B-001;CH: 04H
 Hab.:LICENCIATURA PLENA EM GEOGRAFIA;Motivo:- PROFESSOR -;Un. Adm:(232866) E E PROF ZENI VIEIRA;De:26/06/2024 a 09/07/2024

CONTRATO/SEDUC/12597/2024 DE: 01/07/2024
Processo Nº: 1000004593205
Contratado:(327469/21) JESSICA NEVES
NICACIO;CPF:***.000.001-**-**;Cargo/Função:(3506) CONTR.TEMP.
FUNCAO PROF. HABILITADO;Ref:B-001;CH: 02H
Hab.:LICENCIATURA PLENA EM HISTÓRIA;Motivo:CONTRATO POR
TEMPO DETERMINADO DE ACORDO COM A L.C. 600/17;Un.
Adm:(243094) E E DOM FRANCO DALLA VALLE;De:19/06/2024 a
13/12/2024

CONTRATO/SEDUC/12597/2024 DE: 01/07/2024
Processo Nº: 1000004593195
Contratado:(340877/5) JOAO CARLOS RODRIGUES
MATEUS;CPF:***.585.821-**-**;Cargo/Função:(3506) CONTR.TEMP.
FUNCAO PROF. HABILITADO;Ref:B-001;CH: 03H
Hab.:LICENCIATURA PLENA EM LETRAS/PORTUGUES/
INGLÊS;Motivo:- PROFESSOR -;Un. Adm:(237019) E E 31 DE
MARCO;De:25/06/2024 a 24/08/2024

CONTRATO/SEDUC/12597/2024 DE: 01/07/2024
Processo Nº: 1000004593471
Contratado:(297627/41) JOAO VICTOR
ALBUQUERQUE;CPF:***.432.111-**-**;Cargo/Função:(3506) CONTR.
TEMP.FUNCAO PROF. HABILITADO;Ref:B-001;CH: 06H
Hab.:LICENCIATURA PLENA EM FILOSOFIA;Motivo:CONTRATO POR
TEMPO DETERMINADO DE ACORDO COM A L.C. 600/17;Un.
Adm:(240419) E E PROF MARIA DE LOURDES H
MORAES;De:25/06/2024 a 13/12/2024

CONTRATO/SEDUC/12597/2024 DE: 01/07/2024
Processo Nº: 1000004590855
Contratado:(317513/7) JOICIMARA RIBEIRO
LIMA;CPF:***.294.981-**-**;Cargo/Função:(3506) CONTR.TEMP.FUNCAO
PROF. HABILITADO;Ref:B-001;CH: 36H
Hab.:LICENCIATURA PLENA EM PEDAGOGIA;Motivo:CONTRATO
POR TEMPO DETERMINADO DE ACORDO COM A L.C. 600/17;Un.
Adm:(244392) E E PROF IDALINA DE FARIAS;De:24/06/2024 a
13/12/2024

CONTRATO/SEDUC/12597/2024 DE: 01/07/2024
Processo Nº: 1000004593627
Contratado:(344685/2) JOICYLENE DE ALMEIDA
MEDONCA;CPF:***.869.441-**-**;Cargo/Função:(3476) APOIO ADM.
EDUCACIONAL-ELEMENTAR;Ref:A-001;CH: 30H
Hab.:ENSINO FUNDAMENTAL COMPLETO;Motivo:SUBSTITUIÇÃO
AO TITULAR GUARDANDO PUBLICAÇÃO DE MOVIMENTAÇÃO;Un.
Adm:(232734) E E ANTONIO ALVES DIAS;De:19/06/2024 a 16/10/2024

CONTRATO/SEDUC/12597/2024 DE: 01/07/2024
Processo Nº: 1000004591743
Contratado:(343465/3) JULIANA MARIA DA COSTA E
SILVA;CPF:***.198.621-**-**;Cargo/Função:(3506) CONTR.TEMP.
FUNCAO PROF. HABILITADO;Ref:B-001;CH: 05H
Hab.:LICENCIATURA PLENA EM PEDAGOGIA;Motivo:CONTRATO
POR TEMPO DETERMINADO DE ACORDO COM A L.C. 600/17;Un.
Adm:(238953) E E DOM BOSCO;De:24/06/2024 a 13/12/2024

CONTRATO/SEDUC/12597/2024 DE: 01/07/2024
Processo Nº: 1000004590808
Contratado:(342461/2) KAMILA ARIELLY OLIVEIRA
MOREIRA;CPF:***.283.031-**-**;Cargo/Função:(3476) APOIO ADM.
EDUCACIONAL-ELEMENTAR;Ref:A-001;CH: 30H
Hab.:ENSINO FUNDAMENTAL COMPLETO;Motivo:PROJETO/
DEMANDA TEMPORARIA;Un. Adm:(239313) E E DANIEL MARTINS
MOURA;De:24/06/2024 a 13/12/2024

CONTRATO/SEDUC/12597/2024 DE: 01/07/2024
Processo Nº: 1000004593743
Contratado:(331677/3) KAROLINE BARROS
SANTOS;CPF:***.715.549-**-**;Cargo/Função:(6027) ANALISTA DESENV
ECON SOCIAL L 10050;Ref:A-001;CH: 40H
Hab.:BACHARELADO EM DIREITO;Motivo:;Un. Adm:(232297) COORD
DE EXECUCAO DE OBRAS;De:01/07/2024 a 31/12/2024

CONTRATO/SEDUC/12597/2024 DE: 01/07/2024
Processo Nº: 1000004593450
Contratado:(342046/5) KAROLYNE ANDRESSA LIMA
BARBOSA;CPF:***.464.761-**-**;Cargo/Função:(3506) CONTR.TEMP.
FUNCAO PROF. HABILITADO;Ref:B-001;CH: 12H
Hab.:LICENCIATURA PLENA EM EDUCAÇÃO
FISICA;Motivo:CONTRATO POR TEMPO DETERMINADO DE ACORDO
COM A L.C. 600/17;Un. Adm:(238082) E E SANTOS
DUMONT;De:01/06/2024 a 13/12/2024

CONTRATO/SEDUC/12597/2024 DE: 01/07/2024
Processo Nº: 1000004592514
Contratado:(306480/17) KEDMA SOARES DE
SOUZA;CPF:***.814.896-**-**;Cargo/Função:(3506) CONTR.TEMP.
FUNCAO PROF. HABILITADO;Ref:B-001;CH: 07H
Hab.:LICENCIATURA PLENA EM BIOLOGIA;Motivo:- PROFESSOR
-;Un. Adm:(232440) E E 7 DE SETEMBRO;De:25/06/2024 a 08/07/2024

CONTRATO/SEDUC/12597/2024 DE: 01/07/2024
Processo Nº: 1000004592192
Contratado:(303741/8) LAIDE LIZZI;CPF:***.084.331-**-**;Cargo/
Função:(3506) CONTR.TEMP.FUNCAO PROF.
HABILITADO;Ref:B-001;CH: 12H
Hab.:LICENCIATURA PLENA EM LETRAS/PORTUGUES/
LITERATURAS;Motivo:CONTRATO POR TEMPO DETERMINADO DE
ACORDO COM A L.C. 600/17;Un. Adm:(243760) E E CREMILDA DE
OLIVEIRA VIANA;De:24/06/2024 a 13/12/2024

CONTRATO/SEDUC/12597/2024 DE: 01/07/2024
Processo Nº: 1000004591692
Contratado:(261155/35) LARISSA PEDROSO
REIS;CPF:***.655.331-**-**;Cargo/Função:(3506) CONTR.TEMP.FUNCAO
PROF. HABILITADO;Ref:B-001;CH: 07H
Hab.:LICENCIATURA PLENA EM CIENCIAS
BIOLOGICAS;Motivo:CONTRATO POR TEMPO DETERMINADO DE
ACORDO COM A L.C. 600/17;Un. Adm:(238546) E E CEL RAFAEL DE
SIQUEIRA;De:24/06/2024 a 13/12/2024

CONTRATO/SEDUC/12597/2024 DE: 01/07/2024
Processo Nº: 1000004591994
Contratado:(251945/59) LAURA ELIZA GREGUI
MOTA;CPF:***.579.191-**-**;Cargo/Função:(3506) CONTR.TEMP.
FUNCAO PROF. HABILITADO;Ref:B-001;CH: 04H
Hab.:LICENCIATURA PLENA EM QUIMICA;Motivo:PROJETO/
DEMANDA TEMPORARIA;Un. Adm:(232610) E E ANTONIO FERREIRA
SOBRINHO;De:19/06/2024 a 03/07/2024

CONTRATO/SEDUC/12597/2024 DE: 01/07/2024
Processo Nº: 1000004593718
Contratado:(345414/1) LEANDRO CESAR DA
SILVA;CPF:***.998.511-**-**;Cargo/Função:(6027) ANALISTA DESENV
ECON SOCIAL L 10050;Ref:A-001;CH: 40H
Hab.:BACHARELADO EM PSICOLOGIA;Motivo:CONTRATO POR
TEMPO DETERMINADO DE ACORDO COM A L.C. 600/17;Un.
Adm:(235415) COORD DE GESTAO DE PESSOAS;De:01/07/2024 a
31/12/2024

CONTRATO/SEDUC/12597/2024 DE: 01/07/2024
Processo Nº: 1000004592380
Contratado:(236900/43) LEO ANTONIO
CARDOSO;CPF:***.672.682-**-**;Cargo/Função:(3506) CONTR.TEMP.
FUNCAO PROF. HABILITADO;Ref:B-001;CH: 12H
Hab.:LICENCIATURA PLENA EM SOCIOLOGIA;Motivo:- PROFESSOR
-;Un. Adm:(241750) EE MIL TIRADENTES 3 SGT PM EDUARDO LUIZ
DE SOUZA;De:24/06/2024 a 13/12/2024

CONTRATO/SEDUC/12597/2024 DE: 01/07/2024
Processo Nº: 1000004592240
Contratado:(307961/5) LUANA RAFAELI
BATISTI;CPF:***.061.289-**-**;Cargo/Função:(3468) TECNICO
ADMINISTRATIVO EDUCACIONAL;Ref:A-001;CH: 30H
Hab.:ENSINO MEDIO;Motivo:CONTRATO POR TEMPO
DETERMINADO DE ACORDO COM A L.C. 600/17;Un. Adm:(242870) E
E BROMILDO LAWISCH;De:25/06/2024 a 17/08/2024

CONTRATO/SEDUC/12597/2024 DE: 01/07/2024
Processo Nº: 1000004590326
Contratado:(62554/83) LUCILENE MOREIRA
MATOS;CPF:***.899.041-**-**;Cargo/Função:(3506) CONTR.TEMP.
FUNCAO PROF. HABILITADO;Ref:B-001;CH: 24H
Hab.:LICENCIATURA PLENA EM GEOGRAFIA;Motivo:- PROFESSOR
-;Un. Adm:(240370) E E MIL DOM PEDRO II ANDRE A
MAGGI;De:20/06/2024 a 04/09/2024

CONTRATO/SEDUC/12597/2024 DE: 01/07/2024
Processo Nº: 1000004592158
Contratado:(331109/3) LUCIMAR ALVES
GOMES;CPF:***.768.921-**-**;Cargo/Função:(3476) APOIO ADM.
EDUCACIONAL-ELEMENTAR;Ref:A-001;CH: 30H
Hab.:ENSINO FUNDAMENTAL COMPLETO;Motivo:LICENÇA
MATERNIDADE;Un. Adm:(234141) E E 15 DE JUNHO;De:25/06/2024 a
16/11/2024

CONTRATO/SEDUC/12597/2024 DE: 01/07/2024
 Processo Nº: 1000004591992
 Contratado:(324706/6) LUIZA HELENA DA SILVA;CPF:***.918.086-**-**;;Cargo/Função:(3506) CONTR.TEMP. FUNCAO PROF. HABILITADO;Ref:B-001;CH: 08H
 Hab.:LICENCIATURA PLENA EM CIENCIAS BIOLOGICAS;Motivo:CONTRATO POR TEMPO DETERMINADO DE ACORDO COM A L.C. 600/17;Un. Adm:(241695) E E JOSE GONCALVES DOS SANTOS;De:25/06/2024 a 13/12/2024

CONTRATO/SEDUC/12597/2024 DE: 01/07/2024
 Processo Nº: 1000004591512
 Contratado:(58923/72) LUZIANA FIDENCIO E SILVA;CPF:***.477.680-**-**;;Cargo/Função:(3506) CONTR.TEMP. FUNCAO PROF. HABILITADO;Ref:B-001;CH: 06H
 Hab.:LICENCIATURA PLENA EM GEOGRAFIA;Motivo:CONTRATO POR TEMPO DETERMINADO DE ACORDO COM A L.C. 600/17;Un. Adm:(238546) E E CEL RAFAEL DE SIQUEIRA;De:24/06/2024 a 13/12/2024

CONTRATO/SEDUC/12597/2024 DE: 01/07/2024
 Processo Nº: 1000004593092
 Contratado:(327602/8) MAGNA DE OLIVEIRA GOMIDES;CPF:***.888.811-**-**;;Cargo/Função:(3476) APOIO ADM. EDUCACIONAL-ELEMENTAR;Ref:A-001;CH: 30H
 Hab.:ENSINO MEDIO;Motivo:CONTRATO POR TEMPO DETERMINADO DE ACORDO COM A L.C. 600/17;Un. Adm:(237850) E E JOSE ALVES BEZERRA;De:19/06/2024 a 13/12/2024

CONTRATO/SEDUC/12597/2024 DE: 01/07/2024
 Processo Nº: 1000004592099
 Contratado:(345408/1) MARCIELE REGIS DA SILVA;CPF:***.605.561-**-**;;Cargo/Função:(3506) CONTR.TEMP. FUNCAO PROF. HABILITADO;Ref:B-001;CH: 36H
 Hab.:LICENCIATURA PLENA EM PEDAGOGIA;Motivo:CONTRATO POR TEMPO DETERMINADO DE ACORDO COM A L.C. 600/17;Un. Adm:(233242) E E JOAO BATISTA DE ALMEIDA;De:18/06/2024 a 13/12/2024

CONTRATO/SEDUC/12597/2024 DE: 01/07/2024
 Processo Nº: 1000004592462
 Contratado:(297524/23) MARCOS CEZARIO MARINHO DE SOUZA;CPF:***.211.642-**-**;;Cargo/Função:(3506) CONTR.TEMP. FUNCAO PROF. HABILITADO;Ref:B-001;CH: 12H
 Hab.:LICENCIATURA PLENA EM MATEMATICA;Motivo:CONTRATO POR TEMPO DETERMINADO DE ACORDO COM A L.C. 600/17;Un. Adm:(243396) E E NOSSA SENHORA DE LOURDES;De:14/06/2024 a 13/12/2024

CONTRATO/SEDUC/12597/2024 DE: 01/07/2024
 Processo Nº: 1000004593099
 Contratado:(345422/1) MARIA CLARA DE LIMA ALMEIDA;CPF:***.445.975-**-**;;Cargo/Função:(3476) APOIO ADM. EDUCACIONAL-ELEMENTAR;Ref:A-001;CH: 30H
 Hab.:ENSINO FUNDAMENTAL COMPLETO;Motivo:CONTRATO POR TEMPO DETERMINADO DE ACORDO COM A L.C. 600/17;Un. Adm:(232556) E E 21 DE ABRIL;De:26/06/2024 a 13/12/2024

CONTRATO/SEDUC/12597/2024 DE: 01/07/2024
 Processo Nº: 1000004593258
 Contratado:(296327/4) MARIA LUCINDA KAMUNIU;CPF:***.975.821-**-**;;Cargo/Função:(3514) CONTR.TEMP. FUNCAO PROF. NAO HABILIT;Ref:A-001;CH: 25H
 Hab.:ENSINO MEDIO;Motivo:- PROFESSOR -;Un. Adm:(243965) E E INDIGENA TAPURA IRANTXE;De:24/06/2024 a 21/10/2024

CONTRATO/SEDUC/12597/2024 DE: 01/07/2024
 Processo Nº: 1000004593435
 Contratado:(343059/2) MARIA SILVANIA DOS SANTOS;CPF:***.949.311-**-**;;Cargo/Função:(3476) APOIO ADM. EDUCACIONAL-ELEMENTAR;Ref:A-001;CH: 30H
 Hab.:ENSINO FUNDAMENTAL COMPLETO;Motivo:SUBSTITUIÇÃO AO TITULAR GUARDANDO PUBLICAÇÃO DE MOVIMENTAÇÃO;Un. Adm:(244724) E E PROF FRANCISCA DE SOUZA ALENCAR;De:24/06/2024 a 20/07/2024

CONTRATO/SEDUC/12597/2024 DE: 01/07/2024
 Processo Nº: 1000004593392
 Contratado:(343014/5) MARIANA APARECIDA CARMO DE ALBUQUERQUE;CPF:***.713.381-**-**;;Cargo/Função:(3506) CONTR. TEMP.FUNCAO PROF. HABILITADO;Ref:B-001;CH: 08H
 Hab.:LICENCIATURA PLENA EM QUIMICA;Motivo:- PROFESSOR -;Un. Adm:(235261) E E DES INT DA ED BAS GET DORNELLES VARGAS;De:24/06/2024 a 16/09/2024

CONTRATO/SEDUC/12597/2024 DE: 01/07/2024
 Processo Nº: 1000004593204
 Contratado:(228223/38) MARLI DANCIGUER;CPF:***.171.132-**-**;;Cargo/Função:(3506) CONTR.TEMP.FUNCAO PROF. HABILITADO;Ref:B-001;CH: 18H
 Hab.:LICENCIATURA PLENA EM FISICA;Motivo:CONTRATO POR TEMPO DETERMINADO DE ACORDO COM A L.C. 600/17;Un. Adm:(243094) E E DOM FRANCO DALLA VALLE;De:19/06/2024 a 13/12/2024

CONTRATO/SEDUC/12597/2024 DE: 01/07/2024
 Processo Nº: 1000004593272
 Contratado:(341488/3) MILENE DE SOUZA SILVA;CPF:***.713.531-**-**;;Cargo/Função:(3476) APOIO ADM. EDUCACIONAL-ELEMENTAR;Ref:A-001;CH: 30H
 Hab.:ENSINO FUNDAMENTAL COMPLETO;Motivo:SUBSTITUIÇÃO AO TITULAR GUARDANDO PUBLICAÇÃO DE MOVIMENTAÇÃO;Un. Adm:(235253) E E DES INT DA ED BAS PROF MILTON MAR CURVO;De:14/06/2024 a 03/07/2024

CONTRATO/SEDUC/12597/2024 DE: 01/07/2024
 Processo Nº: 1000004593760
 Contratado:(279268/3) NARA RENATA ALVES FERREIRA;CPF:***.796.881-**-**;;Cargo/Função:(3506) CONTR.TEMP. FUNCAO PROF. HABILITADO;Ref:B-001;CH: 24H
 Hab.:LICENCIATURA PLENA EM LETRAS/PORTUGUES;Motivo:- PROFESSOR -;Un. Adm:(239917) E E 10 DE DEZEMBRO;De:27/06/2024 a 07/07/2024

CONTRATO/SEDUC/12597/2024 DE: 01/07/2024
 Processo Nº: 1000004592320
 Contratado:(330069/27) NATHALIE FERNANDES DE PAULA;CPF:***.572.321-**-**;;Cargo/Função:(3506) CONTR.TEMP. FUNCAO PROF. HABILITADO;Ref:B-001;CH: 16H
 Hab.:LICENCIATURA PLENA EM MATEMATICA;Motivo:- PROFESSOR -;Un. Adm:(242233) E E NIVALDO FRACAROLLI;De:24/06/2024 a 03/07/2024

CONTRATO/SEDUC/12597/2024 DE: 01/07/2024
 Processo Nº: 1000004592515
 Contratado:(342089/9) NELI MARIA DE OLIVEIRA FREITAS;CPF:***.499.789-**-**;;Cargo/Função:(3506) CONTR.TEMP. FUNCAO PROF. HABILITADO;Ref:B-001;CH: 36H
 Hab.:LICENCIATURA PLENA EM FILOSOFIA;Motivo:CONTRATO POR TEMPO DETERMINADO DE ACORDO COM A L.C. 600/17;Un. Adm:(239607) E E ANGELO NADIN;De:26/06/2024 a 13/12/2024

CONTRATO/SEDUC/12597/2024 DE: 01/07/2024
 Processo Nº: 1000004591677
 Contratado:(270409/29) NILCE FERREIRA LEMES;CPF:***.579.281-**-**;;Cargo/Função:(3506) CONTR.TEMP. FUNCAO PROF. HABILITADO;Ref:B-001;CH: 03H
 Hab.:LICENCIATURA PLENA EM LETRAS/PORTUGUES/ INGLÊS;Motivo:CONTRATO POR TEMPO DETERMINADO DE ACORDO COM A L.C. 600/17;Un. Adm:(234524) E E MARCIO SCHABATT SOUZA;De:25/06/2024 a 13/12/2024

CONTRATO/SEDUC/12597/2024 DE: 01/07/2024
 Processo Nº: 1000004592282
 Contratado:(270409/30) NILCE FERREIRA LEMES;CPF:***.579.281-**-**;;Cargo/Função:(3506) CONTR.TEMP. FUNCAO PROF. HABILITADO;Ref:B-001;CH: 17H
 Hab.:LICENCIATURA PLENA EM LETRAS/PORTUGUES/ INGLÊS;Motivo:- PROFESSOR -;Un. Adm:(234524) E E MARCIO SCHABATT SOUZA;De:21/06/2024 a 12/08/2024

CONTRATO/SEDUC/12597/2024 DE: 01/07/2024
 Processo Nº: 1000004592206
 Contratado:(241980/20) NILSEIA DE ARAUJO;CPF:***.197.981-**-**;;Cargo/Função:(3506) CONTR.TEMP. FUNCAO PROF. HABILITADO;Ref:B-001;CH: 24H
 Hab.:LICENCIATURA PLENA EM EDUCAÇÃO FISICA;Motivo:- PROFESSOR -;Un. Adm:(240923) E E BOA ESPERANCA;De:25/06/2024 a 22/09/2024

CONTRATO/SEDUC/12597/2024 DE: 01/07/2024
 Processo Nº: 1000004587885
 Contratado:(311743/18) NIRLEY OLIVEIRA DE ALBUQUERQUE;CPF:***.679.221-**-**;;Cargo/Função:(3506) CONTR. TEMP.FUNCAO PROF. HABILITADO;Ref:B-001;CH: 06H
 Hab.:LICENCIATURA PLENA EM CIENCIAS BIOLOGICAS;Motivo:CONTRATO POR TEMPO DETERMINADO DE ACORDO COM A L.C. 600/17;Un. Adm:(239372) E E PROF EUNICE SOUZA DOS SANTOS;De:18/06/2024 a 29/06/2024

CONTRATO/SEDUC/12597/2024 DE: 01/07/2024
 Processo Nº: 1000004592375
 Contratado:(340499/4) PAULA RODRIGUES
 FROES;CPF:***.196.701-**,Cargo/Função:(3506) CONTR.TEMP.
 FUNCAO PROF. HABILITADO;Ref:B-001;CH: 02H
 Hab.:LICENCIATURA PLENA EM PEDAGOGIA;Motivo:CONTRATO
 POR TEMPO DETERMINADO DE ACORDO COM A L.C. 600/17;Un.
 Adm:(243353) E E NILZA DE OLIVEIRA PIPINO;De:24/06/2024 a
 13/12/2024

CONTRATO/SEDUC/12597/2024 DE: 01/07/2024
 Processo Nº: 1000004593582
 Contratado:(224066/40) PAULO DE SOUZA
 DANELICHEN;CPF:***.874.121-**,Cargo/Função:(3506) CONTR.TEMP.
 FUNCAO PROF. HABILITADO;Ref:B-001;CH: 16H
 Hab.:LICENCIATURA PLENA EM GEOGRAFIA;Motivo:- PROFESSOR
 -;Un. Adm:(232866) E E PROF ZENI VIEIRA;De:26/06/2024 a 09/07/2024

CONTRATO/SEDUC/12597/2024 DE: 01/07/2024
 Processo Nº: 1000004591742
 Contratado:(326337/6) POLIANA MARIA CORREA
 FREITAS;CPF:***.203.471-**,Cargo/Função:(3506) CONTR.TEMP.
 FUNCAO PROF. HABILITADO;Ref:B-001;CH: 05H
 Hab.:LICENCIATURA PLENA EM PEDAGOGIA;Motivo:CONTRATO
 POR TEMPO DETERMINADO DE ACORDO COM A L.C. 600/17;Un.
 Adm:(238953) E E DOM BOSCO;De:24/06/2024 a 13/12/2024

CONTRATO/SEDUC/12597/2024 DE: 01/07/2024
 Processo Nº: 1000004592480
 Contratado:(244748/19) POLLYANNA FERREIRA DE
 MORAIS;CPF:***.143.711-**,Cargo/Função:(3506) CONTR.TEMP.
 FUNCAO PROF. HABILITADO;Ref:B-001;CH: 10H
 Hab.:LICENCIATURA PLENA EM GEOGRAFIA;Motivo:- PROFESSOR
 -;Un. Adm:(239348) E E SAO JOSE OPERARIO;De:26/06/2024 a
 12/07/2024

CONTRATO/SEDUC/12597/2024 DE: 01/07/2024
 Processo Nº: 1000004593384
 Contratado:(117254/103) PRISCILLA DANIELA CABRAL FERNANDES
 DA SILVA;CPF:***.779.629-**,Cargo/Função:(3506) CONTR.TEMP.
 FUNCAO PROF. HABILITADO;Ref:B-001;CH: 09H
 Hab.:LICENCIATURA PLENA EM CIENCIAS BIOLOGICAS;Motivo:-
 PROFESSOR -;Un. Adm:(235261) E E DES INT DA ED BAS GET
 DORNELLES VARGAS;De:24/06/2024 a 16/09/2024

CONTRATO/SEDUC/12597/2024 DE: 01/07/2024
 Processo Nº: 1000004592525
 Contratado:(332934/3) RAELI OLIVEIRA
 BENEVIDES;CPF:***.947.721-**,Cargo/Função:(3476) APOIO ADM.
 EDUCACIONAL-ELEMENTAR;Ref:A-001;CH: 30H
 Hab.:LICENCIATURA PLENA EM PEDAGOGIA;Motivo:CONTRATO
 POR TEMPO DETERMINADO DE ACORDO COM A L.C. 600/17;Un.
 Adm:(241652) E E PROF JOAO FLORENTINO SILVA
 NETO;De:26/06/2024 a 13/12/2024

CONTRATO/SEDUC/12597/2024 DE: 01/07/2024
 Processo Nº: 1000004591685
 Contratado:(345424/1) RAIANE FERNANDA BUCHE
 COSTA;CPF:***.305.581-**,Cargo/Função:(3476) APOIO ADM.
 EDUCACIONAL-ELEMENTAR;Ref:A-001;CH: 30H
 Hab.:ENSINO MEDIO;Motivo:CONTRATO POR TEMPO
 DETERMINADO DE ACORDO COM A L.C. 600/17;Un. Adm:(233455)
 ESC EST PROFESSORA MURALHA DE MIRANDA
 PASSOS;De:21/06/2024 a 13/12/2024

CONTRATO/SEDUC/12597/2024 DE: 01/07/2024
 Processo Nº: 1000004594266
 Contratado:(327492/3) RAMOYLES RODRIGUES
 FREITAS;CPF:***.293.981-**,Cargo/Função:(3506) CONTR.TEMP.
 FUNCAO PROF. HABILITADO;Ref:B-001;CH: 05H
 Hab.:LICENCIATURA PLENA EM BIOLOGIA;Motivo:CONTRATO POR
 TEMPO DETERMINADO DE ACORDO COM A L.C. 600/17;Un.
 Adm:(244759) E E COUTINHO UNIAO;De:24/06/2024 a 13/12/2024

CONTRATO/SEDUC/12597/2024 DE: 01/07/2024
 Processo Nº: 1000004591321
 Contratado:(343080/4) REGIANE DONDONI DA
 COSTA;CPF:***.545.961-**,Cargo/Função:(3506) CONTR.TEMP.
 FUNCAO PROF. HABILITADO;Ref:B-001;CH: 02H
 Hab.:LICENCIATURA PLENA EM BIOLOGIA;Motivo:PROJETO/
 DEMANDA TEMPORARIA;Un. Adm:(239712) E E JAYME VERISSIMO
 DE CAMPOS JUNIOR;De:24/06/2024 a 13/12/2024

CONTRATO/SEDUC/12597/2024 DE: 01/07/2024
 Processo Nº: 1000004592325
 Contratado:(290866/5) RENATA DE JESUS
 ARAUJO;CPF:***.897.301-**,Cargo/Função:(3506) CONTR.TEMP.
 FUNCAO PROF. HABILITADO;Ref:B-001;CH: 36H
 Hab.:LICENCIATURA PLENA EM PEDAGOGIA;Motivo:CONTRATO
 POR TEMPO DETERMINADO DE ACORDO COM A L.C. 600/17;Un.
 Adm:(232955) E E CAMPO VILA UNIAO;De:25/06/2024 a 13/12/2024

CONTRATO/SEDUC/12597/2024 DE: 01/07/2024
 Processo Nº: 1000004592485
 Contratado:(342929/3) RICHELLE OLIVEIRA DOS
 SANTOS;CPF:***.991.511-**,Cargo/Função:(3476) APOIO ADM.
 EDUCACIONAL-ELEMENTAR;Ref:A-001;CH: 30H
 Hab.:ENSINO FUNDAMENTAL COMPLETO;Motivo:SUBSTITUIÇÃO
 AO TITULAR GUARDANDO PUBLICAÇÃO DE MOVIMENTAÇÃO;Un.
 Adm:(242586) E E CARLOS HUGUINEY;De:25/06/2024 a 04/07/2024

CONTRATO/SEDUC/12597/2024 DE: 01/07/2024
 Processo Nº: 1000004591797
 Contratado:(203224/17) ROSEMARA LEITE DA
 SILVA;CPF:***.566.251-**,Cargo/Função:(3506) CONTR.TEMP.
 FUNCAO PROF. HABILITADO;Ref:B-001;CH: 36H
 Hab.:LICENCIATURA PLENA EM PEDAGOGIA;Motivo:CONTRATO
 POR TEMPO DETERMINADO DE ACORDO COM A L.C. 600/17;Un.
 Adm:(243396) E E NOSSA SENHORA DE LOURDES;De:25/06/2024 a
 13/12/2024

CONTRATO/SEDUC/12597/2024 DE: 01/07/2024
 Processo Nº: 1000004591129
 Contratado:(126059/32) ROSENIL ANTONIA DE OLIVEIRA
 MIRANDA;CPF:***.543.081-**,Cargo/Função:(3506) CONTR.TEMP.
 FUNCAO PROF. HABILITADO;Ref:B-001;CH: 05H
 Hab.:LICENCIATURA PLENA EM PEDAGOGIA;Motivo:CONTRATO
 POR TEMPO DETERMINADO DE ACORDO COM A L.C. 600/17;Un.
 Adm:(238554) E E SAO JOSE;De:03/06/2024 a 13/12/2024

CONTRATO/SEDUC/12597/2024 DE: 01/07/2024
 Processo Nº: 1000004592404
 Contratado:(289080/39) ROSINEIA ANDRADE COSTA
 PRAZERES;CPF:***.281.411-**,Cargo/Função:(3506) CONTR.TEMP.
 FUNCAO PROF. HABILITADO;Ref:B-001;CH: 06H
 Hab.:LICENCIATURA PLENA EM PEDAGOGIA;Motivo:- PROFESSOR
 -;Un. Adm:(234524) E E MARCIO SCHABATT SOUZA;De:21/06/2024 a
 12/08/2024

CONTRATO/SEDUC/12597/2024 DE: 01/07/2024
 Processo Nº: 1000004593130
 Contratado:(246575/13) ROZIVAN GOMES FARIAS DE
 SOUZA;CPF:***.032.071-**,Cargo/Função:(3506) CONTR.TEMP.
 FUNCAO PROF. HABILITADO;Ref:B-001;CH: 36H
 Hab.:LICENCIATURA PLENA EM PEDAGOGIA;Motivo:CONTRATO
 POR TEMPO DETERMINADO DE ACORDO COM A L.C. 600/17;Un.
 Adm:(232610) E E ANTONIO FERREIRA SOBRINHO;De:21/06/2024 a
 13/12/2024

CONTRATO/SEDUC/12597/2024 DE: 01/07/2024
 Processo Nº: 1000004592402
 Contratado:(272523/20) SANDRA CRISTINA
 FARIA;CPF:***.418.171-**,Cargo/Função:(3506) CONTR.TEMP.
 FUNCAO PROF. HABILITADO;Ref:B-001;CH: 09H
 Hab.:LICENCIATURA PLENA EM PEDAGOGIA;Motivo:- PROFESSOR
 -;Un. Adm:(234524) E E MARCIO SCHABATT SOUZA;De:21/06/2024 a
 12/08/2024

CONTRATO/SEDUC/12597/2024 DE: 01/07/2024
 Processo Nº: 1000004592088
 Contratado:(122830/16) SANDRA DA COSTA MADUREIRA DE
 ALMEIDA;CPF:***.100.981-**,Cargo/Função:(3476) APOIO ADM.
 EDUCACIONAL-ELEMENTAR;Ref:A-001;CH: 30H
 Hab.:ENSINO MEDIO;Motivo:CONTRATO POR TEMPO
 DETERMINADO DE ACORDO COM A L.C. 600/17;Un. Adm:(238260) E
 E RAMON SANCHES MARQUES;De:25/06/2024 a 13/12/2024

CONTRATO/SEDUC/12597/2024 DE: 01/07/2024
 Processo Nº: 1000004592093
 Contratado:(249809/17) SELMA ALVES DOS
 SANTOS;CPF:***.695.501-**,Cargo/Função:(3476) APOIO ADM.
 EDUCACIONAL-ELEMENTAR;Ref:A-001;CH: 30H
 Hab.:ENSINO FUNDAMENTAL COMPLETO;Motivo:CONTRATO POR
 TEMPO DETERMINADO DE ACORDO COM A L.C. 600/17;Un.
 Adm:(241520) E E PROF MARIA DE FATIMA GIMENEZ
 LOPES;De:21/06/2024 a 19/08/2024

CONTRATO/SEDUC/12597/2024 DE: 01/07/2024
 Processo Nº: 1000004593124
 Contratado:(315034/13) SHEILA CRISTIANE DE ANDRADE;CPF:***.553.701-**-**;;Cargo/Função:(3476) APOIO ADM. EDUCACIONAL-ELEMENTAR;Ref:A-001;CH: 30H
 Hab.:ENSINO FUNDAMENTAL COMPLETO;Motivo:CONTRATO POR TEMPO DETERMINADO DE ACORDO COM A L.C. 600/17;Un. Adm:(234486) E E MIL TIR MAJOR PM ERNESTINO VERISSIMO DA SILVA;De:26/06/2024 a 13/12/2024

CONTRATO/SEDUC/12597/2024 DE: 01/07/2024
 Processo Nº: 1000004593464
 Contratado:(312131/2) SILVANA MULLER;CPF:***.237.761-**-**;;Cargo/Função:(3506) CONTR.TEMP.FUNCAO PROF. HABILITADO;Ref:B-001;CH: 36H
 Hab.:LICENCIATURA PLENA EM PEDAGOGIA;Motivo:CONTRATO POR TEMPO DETERMINADO DE ACORDO COM A L.C. 600/17;Un. Adm:(240800) E E IVALDINO FRANCIQ;De:20/06/2024 a 13/12/2024

CONTRATO/SEDUC/12597/2024 DE: 01/07/2024
 Processo Nº: 1000004592063
 Contratado:(96499/18) SIMONE MESQUITA;CPF:***.289.741-**-**;;Cargo/Função:(3506) CONTR.TEMP.FUNCAO PROF. HABILITADO;Ref:B-001;CH: 36H
 Hab.:LICENCIATURA PLENA EM PEDAGOGIA;Motivo:CONTRATO POR TEMPO DETERMINADO DE ACORDO COM A L.C. 600/17;Un. Adm:(237680) E E JOAO MATHEUS BARBOSA;De:21/06/2024 a 13/12/2024

CONTRATO/SEDUC/12597/2024 DE: 01/07/2024
 Processo Nº: 1000004593433
 Contratado:(255046/16) SIRLEI RODRIGUES DA SILVA;CPF:***.371.121-**-**;;Cargo/Função:(3476) APOIO ADM. EDUCACIONAL-ELEMENTAR;Ref:A-001;CH: 30H
 Hab.:ENSINO FUNDAMENTAL COMPLETO;Motivo:CONTRATO POR TEMPO DETERMINADO DE ACORDO COM A L.C. 600/17;Un. Adm:(244724) E E PROF FRANCISCA DE SOUZA ALENCAR;De:24/06/2024 a 13/12/2024

CONTRATO/SEDUC/12597/2024 DE: 01/07/2024
 Processo Nº: 1000004592453
 Contratado:(339272/11) SUELLEN PEREIRA BATISTA BORGES;CPF:***.049.691-**-**;;Cargo/Função:(3506) CONTR.TEMP. FUNCAO PROF. HABILITADO;Ref:B-001;CH: 12H
 Hab.:LICENCIATURA PLENA EM HISTÓRIA;Motivo:- PROFESSOR -;Un. Adm:(239313) E E DANIEL MARTINS MOURA;De:18/06/2024 a 16/08/2024

CONTRATO/SEDUC/12597/2024 DE: 01/07/2024
 Processo Nº: 1000004593113
 Contratado:(245396/74) SUSANA FERREIRA DA SILVA;CPF:***.120.691-**-**;;Cargo/Função:(3506) CONTR.TEMP. FUNCAO PROF. HABILITADO;Ref:B-001;CH: 04H
 Hab.:LICENCIATURA PLENA EM HISTÓRIA;Motivo:CONTRATO POR TEMPO DETERMINADO DE ACORDO COM A L.C. 600/17;Un. Adm:(244490) E E 13 DE MAIO;De:24/06/2024 a 13/12/2024

CONTRATO/SEDUC/12597/2024 DE: 01/07/2024
 Processo Nº: 1000004591691
 Contratado:(303700/24) SUZAM LENNI DA SILVA PEREIRA;CPF:***.742.221-**-**;;Cargo/Função:(3506) CONTR.TEMP. FUNCAO PROF. HABILITADO;Ref:B-001;CH: 17H
 Hab.:LICENCIATURA PLENA EM BIOLOGIA;Motivo:CONTRATO POR TEMPO DETERMINADO DE ACORDO COM A L.C. 600/17;Un. Adm:(238546) E E CEL RAFAEL DE SIQUEIRA;De:24/06/2024 a 13/12/2024

CONTRATO/SEDUC/12597/2024 DE: 01/07/2024
 Processo Nº: 1000004593300
 Contratado:(337151/7) THAIENE SOARES FERREIRA STORARI;CPF:***.242.911-**-**;;Cargo/Função:(3506) CONTR.TEMP. FUNCAO PROF. HABILITADO;Ref:B-001;CH: 14H
 Hab.:LICENCIATURA PLENA EM MATEMATICA;Motivo:- PROFESSOR -;Un. Adm:(243574) E E JOAO PAULO II;De:22/06/2024 a 19/10/2024

CONTRATO/SEDUC/12597/2024 DE: 01/07/2024
 Processo Nº: 1000004593805
 Contratado:(345425/1) VANESSA ANGELA PEDROSO;CPF:***.922.601-**-**;;Cargo/Função:(3476) APOIO ADM. EDUCACIONAL-ELEMENTAR;Ref:A-001;CH: 30H
 Hab.:ENSINO FUNDAMENTAL COMPLETO;Motivo:CONTRATO POR TEMPO DETERMINADO DE ACORDO COM A L.C. 600/17;Un. Adm:(232432) E E REGINA TENORIO OLIVEIRA;De:25/06/2024 a 08/07/2024

CONTRATO/SEDUC/12597/2024 DE: 01/07/2024
 Processo Nº: 1000004593217
 Contratado:(292116/3) VANESSA APARECIDA DA CRUZ;CPF:***.823.871-**-**;;Cargo/Função:(3506) CONTR.TEMP.FUNCAO PROF. HABILITADO;Ref:B-001;CH: 36H
 Hab.:LICENCIATURA PLENA EM PEDAGOGIA;Motivo:CONTRATO POR TEMPO DETERMINADO DE ACORDO COM A L.C. 600/17;Un. Adm:(232610) E E ANTONIO FERREIRA SOBRINHO;De:24/06/2024 a 13/12/2024

CONTRATO/SEDUC/12597/2024 DE: 01/07/2024
 Processo Nº: 1000004593150
 Contratado:(210178/33) VANESSA GOMES DE OLIVEIRA SILVA;CPF:***.640.071-**-**;;Cargo/Função:(3506) CONTR.TEMP. FUNCAO PROF. HABILITADO;Ref:B-001;CH: 08H
 Hab.:LICENCIATURA PLENA EM HISTÓRIA;Motivo:- PROFESSOR -;Un. Adm:(241695) E E JOSE GONCALVES DOS SANTOS;De:25/06/2024 a 12/07/2024

CONTRATO/SEDUC/12597/2024 DE: 01/07/2024
 Processo Nº: 1000004592219
 Contratado:(276932/20) VANESSA LIMA DE OLIVEIRA;CPF:***.914.091-**-**;;Cargo/Função:(3506) CONTR.TEMP. FUNCAO PROF. HABILITADO;Ref:B-001;CH: 08H
 Hab.:LICENCIATURA PLENA EM PEDAGOGIA;Motivo:- PROFESSOR -;Un. Adm:(237817) E E LUIZA NUNES BEZERRA;De:24/06/2024 a 03/07/2024

CONTRATO/SEDUC/12597/2024 DE: 01/07/2024
 Processo Nº: 1000004593463
 Contratado:(345418/1) VERONICA FERRANTE;CPF:***.991.241-**-**;;Cargo/Função:(3506) CONTR.TEMP. FUNCAO PROF. HABILITADO;Ref:B-001;CH: 36H
 Hab.:LICENCIATURA PLENA EM PEDAGOGIA;Motivo:CONTRATO POR TEMPO DETERMINADO DE ACORDO COM A L.C. 600/17;Un. Adm:(240800) E E IVALDINO FRANCIQ;De:20/06/2024 a 13/12/2024

CONTRATO/SEDUC/12597/2024 DE: 01/07/2024
 Processo Nº: 1000004591770
 Contratado:(345411/1) VICTOR BARTOLLI RIBEIRO;CPF:***.182.871-**-**;;Cargo/Função:(3506) CONTR.TEMP. FUNCAO PROF. HABILITADO;Ref:B-001;CH: 08H
 Hab.:LICENCIATURA PLENA EM HISTÓRIA;Motivo:CONTRATO POR TEMPO DETERMINADO DE ACORDO COM A L.C. 600/17;Un. Adm:(243396) E E NOSSA SENHORA DE LOURDES;De:25/06/2024 a 13/12/2024

CONTRATO/SEDUC/12597/2024 DE: 01/07/2024
 Processo Nº: 1000004593117
 Contratado:(278193/12) WELLINGTON PEREIRA CAMPOS;CPF:***.526.304-**-**;;Cargo/Função:(3506) CONTR.TEMP. FUNCAO PROF. HABILITADO;Ref:B-001;CH: 12H
 Hab.:LICENCIATURA PLENA EM FILOSOFIA;Motivo:CONTRATO POR TEMPO DETERMINADO DE ACORDO COM A L.C. 600/17;Un. Adm:(244490) E E 13 DE MAIO;De:24/06/2024 a 13/12/2024

CONTRATO/SEDUC/12597/2024 DE: 01/07/2024
 Processo Nº: 1000004592476
 Contratado:(325325/2) YORRANA CRISTINA GOMES;CPF:***.815.141-**-**;;Cargo/Função:(3476) APOIO ADM. EDUCACIONAL-ELEMENTAR;Ref:A-001;CH: 30H
 Hab.:ENSINO FUNDAMENTAL COMPLETO;Motivo:CONTRATO POR TEMPO DETERMINADO DE ACORDO COM A L.C. 600/17;Un. Adm:(244422) E E TANCREDO A NEVES;De:17/06/2024 a 13/12/2024

CONTRATO/SEDUC/12597/2024 DE: 01/07/2024
 Processo Nº: 1000004592077
 Contratado:(270814/49) ZILDA DE OLIVEIRA;CPF:***.122.191-**-**;;Cargo/Função:(3506) CONTR.TEMP.FUNCAO PROF. HABILITADO;Ref:B-001;CH: 05H
 Hab.:LICENCIATURA PLENA EM CIENCIAS BIOLOGICAS;Motivo:PROJETO/DEMANDA TEMPORARIA;Un. Adm:(232610) E E ANTONIO FERREIRA SOBRINHO;De:19/06/2024 a 03/07/2024

PUBLICADA, REGISTRADA, CUMpra-SE.
 Cuiabá-MT, 01 de Julho de 2024.
 Alan Resende Porto
 Secretário de Estado de Educação

BOLETIM DE PESSOAL/SEDUC/01240/2024
01/07/2024

DE:

O(A) Secretario de Estado de Educação no uso de suas atribuições que lhes são conferidas por lei,

Resolve: AUTORIZAR
Evento: ADICIONAL NOTURNO

Processo N.: 1000004592495
Nome: (288576/1) IRAN FERREIRA DE OLIVEIRA
Cargo/Função: (3476) APOIO ADM. EDUCACIONAL-ELEMENTAR
Un. Adm: (242713) E E MIL TIRADENTES 1o TEN C HEN PASCH SCHEIFER
A Partir de: 28/05/2024 Até 31/05/2024
Quantidade: 2,66 horas

Processo N.: 1000004591969
Nome: (131632/8) JUCIRLEY BATISTA DE ALMEIDA
Cargo/Função: (4740) APOIO ADM EDUC
PROFISSIONALIZADO-30
Un. Adm: (239453) E E PROF ELIZABETH DE FREITAS MAGALHAES
A Partir de: 01/05/2024 Até 30/05/2024
Quantidade: 2,66 horas

Processo N.: 1000004593441
Nome: (38608/1) MARIO NEY PEREIRA RODRIGUES
Cargo/Função: (4740) APOIO ADM EDUC
PROFISSIONALIZADO-30
Un. Adm: (241938) E E MARIA S PEIXOTO MOURA
A Partir de: 01/05/2024 Até 31/05/2024
Quantidade: 2,66 horas

Processo N.: 1000004593292
Nome: (85897/1) ODEZIMAR DE SOUZA CAMPOS
Cargo/Função: (4740) APOIO ADM EDUC
PROFISSIONALIZADO-30
Un. Adm: (240729) E E GONCALO BOTELHO DE CAMPOS
A Partir de: 01/04/2024 Até 30/04/2024
Quantidade: 2,66 horas

Processo N.: 1000004593442
Nome: (39793/1) SEBASTIAO LUIS DA SILVA AMORIM
Cargo/Função: (4740) APOIO ADM EDUC
PROFISSIONALIZADO-30
Un. Adm: (241938) E E MARIA S PEIXOTO MOURA
A Partir de: 01/05/2024 Até 31/05/2024
Quantidade: 2,66 horas

Processo N.: 1000004593112
Nome: (239228/2) VALDEMIR MENDES BARRANCO
Cargo/Função: (4740) APOIO ADM EDUC
PROFISSIONALIZADO-30
Un. Adm: (238457) E E WALDEMON MORAES COELHO
A Partir de: 01/05/2024 Até 31/05/2024
Quantidade: 2,66 horas

PUBLICADA, REGISTRADA, CUMpra-SE.
Cuiabá-MT, 01 de Julho de 2024.
Alan Resende Porto
Secretario de Estado de Educação

Protocolo 1595078

BOLETIM DE PESSOAL/SEDUC/01241/2024
01/07/2024

DE:

O(A) Secretario de Estado de Educação no uso de suas atribuições que lhes são conferidas por lei,

Resolve: DEFERIR
Evento: LICENCA PARA TRATAMENTO DE SAUDE

Processo N.:
Nome: (40659/7) ALCEU BUSANELLO
Cargo/Função: (3441) PROFESSOR EDUC. BASICA
Un. Adm: (237752) E E ANTONIO GROHS
A Partir de: 21/06/2024 Até04/07/2024

Processo N.:
Nome: (226464/1) ALESSANDRA BUENO PULCINO
Cargo/Função: (4740) APOIO ADM EDUC
PROFISSIONALIZADO-30
Un. Adm: (238805) E E PEDRO GALHARDO GARCIA
A Partir de: 25/06/2024 Até28/06/2024

Processo N.:
Nome: (226797/1) ALESSANDRA GUILHERME DE SOUSA
Cargo/Função: (4740) APOIO ADM EDUC
PROFISSIONALIZADO-30
Un. Adm: (239461) E E JOSE MORAES
A Partir de: 17/06/2024 Até14/09/2024

Processo N.:
Nome: (84838/16) ALINE CRISTINA DUENHA CUSTODIO
Cargo/Função: (3441) PROFESSOR EDUC. BASICA
Un. Adm: (236055) E E JOAO PAULO I
A Partir de: 22/05/2024 Até14/07/2024

Processo N.:
Nome: (286126/1) ANA PAULA MARCOLIN MOREIRA BARBIERI
Cargo/Função: (3441) PROFESSOR EDUC. BASICA
Un. Adm: (242683) E E SAO JOSE
A Partir de: 25/06/2024 Até09/07/2024

Processo N.:
Nome: (290326/1) ANDRESSA VIEIRA DA SILVA
Cargo/Função: (3476) APOIO ADM. EDUCACIONAL-ELEMENTAR
Un. Adm: (239330) E E SAGRADO CORACAO DE JESUS
A Partir de: 11/06/2024 Até25/07/2024

Processo N.:
Nome: (38493/2) BALBINO PEDROSO DA SILVA FILHO
Cargo/Função: (3441) PROFESSOR EDUC. BASICA
Un. Adm: (241261) E E PROF ADALGISA DE BARROS
A Partir de: 31/05/2024 Até23/06/2024

Processo N.:
Nome: (76493/3) CELECY PEREIRA DIAS
Cargo/Função: (4740) APOIO ADM EDUC
PROFISSIONALIZADO-30
Un. Adm: (237566) E E ANDRE AVELINO RIBEIRO
A Partir de: 13/06/2024 Até05/07/2024

Processo N.:
Nome: (226850/1) CHANELLY DOS SANTOS NASCIMENTO GONCALVES
Cargo/Função: (4740) APOIO ADM EDUC
PROFISSIONALIZADO-30
Un. Adm: (239925) E E TREZE DE MAIO
A Partir de: 25/06/2024 Até08/07/2024

Processo N.:
Nome: (87959/1) CLEIDE CUNHA DE OLIVEIRA
Cargo/Função: (4740) APOIO ADM EDUC
PROFISSIONALIZADO-30
Un. Adm: (233226) E E JORGE AMADO
A Partir de: 17/06/2024 Até14/09/2024

Processo N.:
Nome: (253331/2) CRISTIANE ARRUDA BARBOSA
Cargo/Função: (3476) APOIO ADM. EDUCACIONAL-ELEMENTAR
Un. Adm: (239356) E E JOSE SALMEN HANZE
A Partir de: 14/06/2024 Até12/07/2024

Processo N.:
Nome: (226628/1) DANIELE RODRIGUES CHABOWSKI BOTURA
Cargo/Função: (4731) TEC ADM EDUC PROFISSIONALIZADO-30
Un. Adm: (243752) E E JARDIM UNIVERSITARIO
A Partir de: 22/06/2024 Até05/07/2024

Processo N.:
Nome: (227288/1) DEJANIRA APARECIDA BRAGA CARDOSO
Cargo/Função: (4740) APOIO ADM EDUC
PROFISSIONALIZADO-30
Un. Adm: (238570) E E LICEU CUIABANO MARIA DE ARRUDA MULLER
A Partir de: 11/06/2024 Até19/07/2024

Processo N.:

Nome: (120262/6) DELIANA DIETRICH DANZER
Cargo/Função: (4731) TEC ADM EDUC PROFISSIONALIZADO-30
Un. Adm: (244570) E E PROF ZULEIDE DOS SANTOS BARROS
A Partir de: 31/05/2024 Até28/08/2024

Processo N.:

Nome: (88022/1) DILZA EDUVIRGES NOGUEIRA MENDES
Cargo/Função: (4740) APOIO ADM EDUC PROFISSIONALIZADO-30
Un. Adm: (242535) E E PROF MARIO ABRAAO NASSARDEN
A Partir de: 20/06/2024 Até18/08/2024

Processo N.:

Nome: (288774/1) EDINALVA NEVES DE JESUS
Cargo/Função: (3476) APOIO ADM. EDUCACIONAL-ELEMENTAR
Un. Adm: (242616) E E DR ITRYO CORREA
A Partir de: 24/06/2024 Até08/07/2024

Processo N.:

Nome: (60425/6) EULENE ROSA DOS SANTOS
Cargo/Função: (3441) PROFESSOR EDUC. BASICA
Un. Adm: (243361) E E ENIO PIPINO
A Partir de: 06/05/2024 Até10/05/2024

Processo N.:

Nome: (235847/2) FERNANDO RODRIGUES SAMPAIO
Cargo/Função: (3476) APOIO ADM. EDUCACIONAL-ELEMENTAR
Un. Adm: (238090) E E RAIMUNDO PINHEIRO DA SILVA
A Partir de: 03/06/2024 Até15/06/2024

Processo N.:

Nome: (47371/8) FRANCILDA SOARES BARBOSA
Cargo/Função: (3441) PROFESSOR EDUC. BASICA
Un. Adm: (242772) E E JUSCELINO K DE OLIVEIRA
A Partir de: 17/06/2024 Até14/09/2024

Processo N.:

Nome: (116236/6) GENESY MARIA DE OLIVEIRA SANTOS
Cargo/Função: (4740) APOIO ADM EDUC PROFISSIONALIZADO-30
Un. Adm: (238023) E E DR ESTEVAO ALVES CORREA
A Partir de: 08/06/2024 Até05/09/2024

Processo N.:

Nome: (290262/1) GLAUCIA DE ALMEIDA CASTRO
Cargo/Função: (3441) PROFESSOR EDUC. BASICA
Un. Adm: (235342) E E MIL TIRADENTES 3 SGT PM JUSTINO P SANTOS
A Partir de: 23/06/2024 Até20/09/2024

Processo N.:

Nome: (240612/1) GRACIANA GUIMARAES GARCIA
Cargo/Função: (4731) TEC ADM EDUC PROFISSIONALIZADO-30
Un. Adm: (240567) E E SEN MARIO MOTA
A Partir de: 25/06/2024 Até22/09/2024

Processo N.:

Nome: (247173/3) HELENA SOUZA GOMES
Cargo/Função: (3441) PROFESSOR EDUC. BASICA
Un. Adm: (235733) E E SERRA AZUL
A Partir de: 20/06/2024 Até18/08/2024

Processo N.:

Nome: (113270/36) HELLISENE JULIANA ALMEIDA
Cargo/Função: (3441) PROFESSOR EDUC. BASICA
Un. Adm: (243396) E E NOSSA SENHORA DE LOURDES
A Partir de: 12/06/2024 Até11/07/2024

Processo N.:

Nome: (123678/5) IRACI LEMES DE AZEVEDO
Cargo/Função: (4740) APOIO ADM EDUC PROFISSIONALIZADO-30
Un. Adm: (234109) E E DEP BERTOLDO FREIRE
A Partir de: 14/06/2024 Até13/07/2024

Processo N.:

Nome: (288359/1) ISABELA PEREIRA DA SILVA
Cargo/Função: (3468) TECNICO ADMINISTRATIVO EDUCACIONAL
Un. Adm: (237612) E E MILTON DA COSTA FERREIRA
A Partir de: 19/06/2024 Até02/07/2024

Processo N.:

Nome: (33465/7) ISAC PINTOR
Cargo/Função: (4731) TEC ADM EDUC PROFISSIONALIZADO-30
Un. Adm: (237876) E E ROSMAY KARA JOSE
A Partir de: 27/05/2024 Até24/08/2024

Processo N.:

Nome: (65851/2) IVANI FRANCISCA DA SILVA
Cargo/Função: (4740) APOIO ADM EDUC PROFISSIONALIZADO-30
Un. Adm: (237582) E E PREF ARTHUR RAMOS
A Partir de: 25/06/2024 Até22/09/2024

Processo N.:

Nome: (56254/21) JOAQUIM OTAVIO DA SILVA
Cargo/Função: (3441) PROFESSOR EDUC. BASICA
Un. Adm: (238236) E E ZELIA DA COSTA ALMEIDA
A Partir de: 31/05/2024 Até28/08/2024

Processo N.:

Nome: (225929/1) JOSE CECILIO DOS SANTOS
Cargo/Função: (4740) APOIO ADM EDUC PROFISSIONALIZADO-30
Un. Adm: (238953) E E DOM BOSCO
A Partir de: 31/05/2024 Até29/06/2024

Processo N.:

Nome: (215336/9) JULIA DE OLIVEIRA
Cargo/Função: (3441) PROFESSOR EDUC. BASICA
Un. Adm: (242870) E E BROMILDO LAWISCH
A Partir de: 10/06/2024 Até14/06/2024

Processo N.:

Nome: (227219/1) JULIANA JUSTINO DE JESUS
Cargo/Função: (4740) APOIO ADM EDUC PROFISSIONALIZADO-30
Un. Adm: (232580) E E EWALDO MEYER RODERJAN
A Partir de: 17/06/2024 Até25/07/2024

Processo N.:

Nome: (290015/1) JUSSARA DA COSTA ESTRAIS MERLO
Cargo/Função: (3441) PROFESSOR EDUC. BASICA
Un. Adm: (239330) E E SAGRADO CORACAO DE JESUS
A Partir de: 25/04/2024 Até29/04/2024

Processo N.:

Nome: (78758/2) JUSSILEIA RIBEIRO DE FREITAS
Cargo/Função: (4740) APOIO ADM EDUC PROFISSIONALIZADO-30
Un. Adm: (242586) E E CARLOS HUGUINEY
A Partir de: 25/06/2024 Até04/07/2024

Processo N.:

Nome: (200816/4) LACI JACINTA BARCELO
Cargo/Função: (4740) APOIO ADM EDUC PROFISSIONALIZADO-30
Un. Adm: (238023) E E DR ESTEVAO ALVES CORREA
A Partir de: 23/05/2024 Até06/07/2024

Processo N.:

Nome: (215104/7) LAURA REGINA DA SILVA ARRUDA
Cargo/Função: (4740) APOIO ADM EDUC PROFISSIONALIZADO-30
Un. Adm: (241946) E E CEL ANTONIO PAES DE BARROS
A Partir de: 10/06/2024 Até09/08/2024

Processo N.:

Nome: (33626/8) LENIJANE VILELA RESENDE
Cargo/Função: (3441) PROFESSOR EDUC. BASICA
Un. Adm: (239917) E E 10 DE DEZEMBRO
A Partir de: 24/06/2024 Até07/07/2024

Processo N.:

Nome: (143680/6) LIRIA CLARA CAMPOS BARBOSA
Cargo/Função: (3441) PROFESSOR EDUC. BASICA
Un. Adm: (238902) E E BAIRRO UNIAO
A Partir de: 04/06/2024 Até30/11/2024

Processo N.:

Nome: (251685/1) LUCIMAR MACHADO DE SOUZA
Cargo/Função: (3476) APOIO ADM. EDUCACIONAL-ELEMENTAR
Un. Adm: (239089) E E DR MARIO DE CASTRO
A Partir de: 04/06/2024 Até03/07/2024

Processo N.:

Nome: (55192/5) LUCINEIDE DA SILVA
Cargo/Função: (3441) PROFESSOR EDUC. BASICA
Un. Adm: (233536) DIR REGIONAL DE EDUCACAO DE SINOP
A Partir de: 13/06/2024 Até12/07/2024

Processo N.:

Nome: (140143/1) LUZIA SIQUEIRA MANTOVANI
Cargo/Função: (4731) TEC ADM EDUC PROFISSIONALIZADO-30
Un. Adm: (244783) E E ANDRE ANTONIO MAGGI
A Partir de: 27/05/2024 Até26/06/2024

Processo N.:

Nome: (251732/1) MARIA DO SOCORRO MEIRELES DE ARAUJO
Cargo/Função: (4740) APOIO ADM EDUC PROFISSIONALIZADO-30
Un. Adm: (239437) E E MARECHAL DUTRA
A Partir de: 20/06/2024 Até04/07/2024

Processo N.:

Nome: (48098/28) MARIA REGINA PEREIRA CHICAROLLI
Cargo/Função: (3441) PROFESSOR EDUC. BASICA
Un. Adm: (242683) E E SAO JOSE
A Partir de: 24/06/2024 Até28/06/2024

Processo N.:

Nome: (87302/1) MARIA ROSEANE NUNES RODRIGUES CRUZ
Cargo/Função: (3441) PROFESSOR EDUC. BASICA
Un. Adm: (239348) E E SAO JOSE OPERARIO
A Partir de: 25/06/2024 Até12/07/2024

Processo N.:

Nome: (90622/6) QUITERIA DE GODOI BUENO
Cargo/Função: (3441) PROFESSOR EDUC. BASICA
Un. Adm: (237604) E E SAO FRANCISCO
A Partir de: 19/06/2024 Até03/07/2024

Processo N.:

Nome: (226767/1) RAIMUNDA ALVES ROSADO
Cargo/Função: (4740) APOIO ADM EDUC PROFISSIONALIZADO-30
Un. Adm: (238910) E E 19 DE JULHO
A Partir de: 02/06/2024 Até28/11/2024

Processo N.:

Nome: (74370/8) REGINA CELI VIEIRA DA SILVA CORREIA
Cargo/Função: (3441) PROFESSOR EDUC. BASICA
Un. Adm: (235202) E E DE DESENVOLV INTEG DA EDUC BAS JOSE DIAS
A Partir de: 02/06/2024 Até05/09/2024

Processo N.:

Nome: (112247/27) ROSANGELA FALACIO GIMENES
Cargo/Função: (3441) PROFESSOR EDUC. BASICA
Un. Adm: (238805) E E PEDRO GALHARDO GARCIA
A Partir de: 24/06/2024 Até28/06/2024

Processo N.:

Nome: (245584/1) ROSILVA BENTO CLEMENTE BARROS
Cargo/Função: (3441) PROFESSOR EDUC. BASICA
Un. Adm: (241393) E E DOM BOSCO
A Partir de: 17/06/2024 Até21/06/2024

Processo N.:

Nome: (111649/20) ROZENEI DA CONCEICAO FERREIRA DOS SANTOS
Cargo/Função: (3441) PROFESSOR EDUC. BASICA
Un. Adm: (242926) E E ANDRE ANTONIO MAGGI
A Partir de: 02/06/2024 Até01/07/2024

Processo N.:

Nome: (228023/1) SANDRA MARIA ARAUJO VILELA
Cargo/Função: (3441) PROFESSOR EDUC. BASICA
Un. Adm: (239976) E E JOSE ANGELO DOS SANTOS
A Partir de: 10/06/2024 Até08/08/2024

Processo N.:

Nome: (227764/1) SHULAMITH OLIVEIRA AGUIAR
Cargo/Função: (4740) APOIO ADM EDUC PROFISSIONALIZADO-30
Un. Adm: (240613) E E PROF DEMETRIO COSTA PEREIRA
A Partir de: 23/06/2024 Até27/06/2024

Processo N.:

Nome: (284839/4) SIMONE RIOS VIEIRA
Cargo/Função: (3476) APOIO ADM. EDUCACIONAL-ELEMENTAR
Un. Adm: (240621) E E UNIAO E FORCA
A Partir de: 26/06/2024 Até09/07/2024

Processo N.:

Nome: (75281/26) VALTENES SATURNINO DA SILVA
Cargo/Função: (3441) PROFESSOR EDUC. BASICA
Un. Adm: (240079) E E FRANCISCO DOURADO
A Partir de: 21/06/2024 Até12/07/2024

Processo N.:

Nome: (250635/1) VANESSA BATISTA PINTO
Cargo/Função: (4740) APOIO ADM EDUC PROFISSIONALIZADO-30
Un. Adm: (240265) E E PAULO FREIRE
A Partir de: 06/06/2024 Até05/07/2024

Processo N.:

Nome: (84856/2) ZIZITA PEREIRA RANGEL
Cargo/Função: (3441) PROFESSOR EDUC. BASICA
Un. Adm: (232769) E E RUI BARBOSA
A Partir de: 17/06/2024 Até21/06/2024

PUBLICADA, REGISTRADA, CUMpra-SE.
Cuiabá-MT, 01 de Julho de 2024.
Alan Resende Porto
Secretario de Estado de Educação

Protocolo 1595079

BOLETIM DE PESSOAL/SEDUC/01242/2024

DE:

01/07/2024

O(A) Secretario de Estado de Educação no uso de suas atribuições que lhes são conferidas por lei,

Resolve: DEFERIR

Evento: LICENCA PARA TRATAMENTO DE SAUDE EM PESSOA DA FAMILIA

Processo N.:

Nome: (116572/5) DULCINEIA DA SILVA OLIVEIRA
Cargo/Função: (3441) PROFESSOR EDUC. BASICA
Un. Adm: (234567) COORD DE GESTAO PEDAGOGICA
A Partir de: 10/06/2024 Até14/06/2024

Processo N.:

Nome: (77323/22) ELI MARIA CARDOSO DE LIMA GONCALVES
Cargo/Função: (4740) APOIO ADM EDUC PROFISSIONALIZADO-30
Un. Adm: (237779) E E DR MARIO CORREA DA COSTA
A Partir de: 08/06/2024 Até07/07/2024

Processo N.:

Nome: (297276/1) LUZIVETT BENTO DOS SANTOS
Cargo/Função: (3476) APOIO ADM. EDUCACIONAL-ELEMENTAR
Un. Adm: (244490) E E 13 DE MAIO
A Partir de: 24/06/2024 Até21/09/2024

Processo N.:

Nome: (89703/3) ROSIMEIRE APARECIDA BORGES DE SOUZA
Cargo/Função: (4740) APOIO ADM EDUC PROFISSIONALIZADO-30
Un. Adm: (240788) E E PAULO FREIRE
A Partir de: 01/06/2024 Até22/06/2024

Processo N.:

Nome: (135006/3) WAGNER GIACOBBO
Cargo/Função: (3441) PROFESSOR EDUC. BASICA
Un. Adm: (232572) E E SAO FRANCISCO DE ASSIS
A Partir de: 04/06/2024 Até18/06/2024

PUBLICADA, REGISTRADA, CUMpra-SE.
Cuiabá-MT, 01 de Julho de 2024.
Alan Resende Porto
Secretario de Estado de Educação

Protocolo 1595080

BOLETIM DE PESSOAL/SEDUC/01243/2024
01/07/2024

DE:

O(A) Secretário de Estado de Educação no uso de suas atribuições que lhes são conferidas por lei,

Resolve: CONCEDER

Evento: LICENÇA PREMIO - CONCESSÃO

Processo N.: SEDUC-PRO-2024/50707

Nome: (244894/12) ALINE MARTINS ROCHA CARDOSO FERREIRA

Quinquênio: 11/06/2018 Até 10/06/2023

Qtde Dias: 90

Processo N.: SEDUC-PRO-2024/10826

Nome: (127030/28) ANA CELIA PEREIRA DA CRUZ

Quinquênio: 07/06/2018 Até 06/06/2023

Qtde Dias: 90

Processo N.: SEDUC-PRO-2023/128505

Nome: (248836/1) ANDREIA SIQUEIRA MAY

Quinquênio: 10/06/2018 Até 09/06/2023

Qtde Dias: 90

Processo N.: SEDUC-PRO-2024/63025

Nome: (288618/1) CELIA CATARINA KLEIN

Quinquênio: 06/06/2018 Até 05/06/2023

Qtde Dias: 90

Processo N.: SEDUC-PRO-2023/139667

Nome: (242277/4) CRISTHIANE SOUZA POSTIL

Quinquênio: 20/06/2018 Até 19/06/2023

Qtde Dias: 90

Processo N.: SEDUC-PRO-2023/111178

Nome: (288914/1) CRISTIANO CARVALHO DA SILVA

Quinquênio: 20/06/2018 Até 19/06/2023

Qtde Dias: 90

Processo N.: SEDUC-PRO-2023/111173

Nome: (288756/1) DAVIDSON FERREIRA OLIVEIRA

Quinquênio: 14/06/2018 Até 13/06/2023

Qtde Dias: 90

Processo N.: SEDUC-PRO-2024/05446

Nome: (275765/8) DILSON DA SILVA LORES JUNIOR

Quinquênio: 12/06/2018 Até 11/06/2023

Qtde Dias: 90

Processo N.: SEDUC-PRO-2023/115273

Nome: (269036/5) EDILENE VITOR DE OLIVEIRA SIQUEIRA

Quinquênio: 08/06/2018 Até 07/06/2023

Qtde Dias: 90

Processo N.: SEDUC-PRO-2024/63094

Nome: (288945/1) ELIZABETH KELI BRILHADORI

Quinquênio: 11/06/2018 Até 10/06/2023

Qtde Dias: 90

Processo N.: SEDUC-PRO-2023/144677

Nome: (288872/1) ELVINIS RODRIGUES RAMOS

Quinquênio: 11/06/2018 Até 10/09/2023

Qtde Dias: 90

Processo N.: SEDUC-PRO-2023/115242

Nome: (288769/1) FELIPE DA SILVA CAMPOS

Quinquênio: 07/06/2018 Até 06/06/2023

Qtde Dias: 90

Processo N.: SEDUC-PRO-2024/77251

Nome: (288387/1) FERNANDA BARBOSA FELIX SOARES

Quinquênio: 04/06/2018 Até 03/06/2023

Qtde Dias: 90

Processo N.: SEDUC-PRO-2024/63078

Nome: (288555/1) FERNANDA FELIX DA SILVA

Quinquênio: 08/06/2018 Até 07/06/2023

Qtde Dias: 90

Processo N.: SEDUC-PRO-2024/63181

Nome: (289301/1) FREDERICO CARDIM DE PINHO FREITAS

Quinquênio: 29/06/2018 Até 28/06/2023

Qtde Dias: 90

Processo N.: SEDUC-PRO-2024/63109

Nome: (288462/1) GABRIEL VICTOR MUNHOZ

Quinquênio: 22/06/2018 Até 21/06/2023

Qtde Dias: 90

Processo N.: SEDUC-PRO-2023/138510

Nome: (84058/4) GILCINEIA GONCALVES FERREIRA

Quinquênio: 12/06/2018 Até 11/06/2023

Qtde Dias: 90

Processo N.: SEDUC-PRO-2023/144056

Nome: (105093/13) JANAINA GOMES DE BRITO

Quinquênio: 11/06/2018 Até 10/06/2023

Qtde Dias: 90

Processo N.: SEDUC-PRO-2023/155740

Nome: (264155/22) JHAD CESAR DE SOUSA LIMA

Quinquênio: 07/06/2018 Até 06/06/2023

Qtde Dias: 90

Processo N.: PRIORITÁRIO-SEDUC-PRO-2024/79884

Nome: (99203/1) JOSE LAMEU DA ROCHA

Quinquênio: 13/03/2019 Até 12/03/2024

Qtde Dias: 90

Processo N.: SEDUC-PRO-2024/63087

Nome: (288896/1) JUELINGTON NASCIMENTO ESPINDOLA

Quinquênio: 08/06/2018 Até 07/07/2023

Qtde Dias: 90

Processo N.: SEDUC-PRO-2024/10835

Nome: (288971/1) JUNIOR CESAR SOARES FERREIRA

Quinquênio: 08/06/2018 Até 07/06/2023

Qtde Dias: 90

Processo N.: SEDUC-PRO-2024/05509

Nome: (236630/23) KEROLAINE BATISTA SAUCEDO RIBEIRO

Quinquênio: 15/06/2018 Até 14/06/2023

Qtde Dias: 90

Processo N.: SEDUC-PRO-2023/115508

Nome: (249015/1) LEIZA DE FRANCA

Quinquênio: 17/06/2018 Até 16/06/2023

Qtde Dias: 90

Processo N.: SEDUC-PRO-2024/76615

Nome: (124472/36) LUIZ FLAUZINO DOS SANTOS JUNIOR

Quinquênio: 05/06/2018 Até 04/06/2023

Qtde Dias: 90

Processo N.: SEDUC-PRO-2023/115150

Nome: (66161/36) LUIZINETE IZIDORIO GOMES

Quinquênio: 13/06/2018 Até 12/06/2023

Qtde Dias: 90

Processo N.: SEDUC-PRO-2023/130123

Nome: (91917/13) MAGDA THAIS PILGER MACIEL

Quinquênio: 12/06/2018 Até 11/06/2023

Qtde Dias: 90

Processo N.: SEDUC-PRO-2024/64356

Nome: (101962/21) MARIA DE NAZARE DA SILVA PAULA

Quinquênio: 07/06/2018 Até 06/06/2023

Qtde Dias: 90

Processo N.: SEDUC-PRO-2023/140095

Nome: (141242/81) MARIA ELIZA DOS SANTOS MASSONI

Quinquênio: 22/06/2018 Até 21/06/2023

Qtde Dias: 90

Processo N.: SEDUC-PRO-2024/63137

Nome: (262122/10) MARIANA FIGUEIRA SECAFIM

Quinquênio: 26/06/2018 Até 25/06/2023

Qtde Dias: 90

Processo N.: SEDUC-PRO-2024/04896

Nome: (288931/1) MARINE LUCIA LACERDA CHITOLINA

Quinquênio: 11/06/2018 Até 10/06/2023

Qtde Dias: 90

Processo N.: SEDUC-PRO-2024/63130

Nome: (289286/1) MONICA APARECIDA BORGES DE OLIVEIRA

MARTINS

Quinquênio: 22/06/2018 Até 21/06/2023

Qtde Dias: 90

Processo N.: SEDUC-PRO-2023/144693

Nome: (283340/6) ODAIR APARECIDO COSSI JUNIOR

Quinquênio: 20/06/2018 Até 19/06/2023

Qtde Dias: 90

Processo N.: SEDUC-PRO-2024/50722

Nome: (288562/1) OSEIAS FERREIRA BARBOSA

Quinquênio: 18/06/2018 Até 17/06/2023

Qtde Dias: 90

Processo N.: SEDUC-PRO-2024/63065

Nome: (288003/1) POLIANA FERNANDES DE LIMA

Quinquênio: 06/06/2018 Até 05/06/2023

Qtde Dias: 90

Processo N.: SEDUC-PRO-2024/50737

Nome: (206946/14) PRISCILLA COSTA LIMA

Quinquênio: 20/06/2018 Até 19/06/2023

Qtde Dias: 90

Processo N.: SEDUC-PRO-2023/139673

Nome: (38285/41) ROSANGELA FIDELIS PEREIRA BATISTA

Quinquênio: 13/06/2018 Até 12/06/2023

Qtde Dias: 90

Processo N.: SEDUC-PRO-2023/115223

Nome: (105561/4) SALOMAO MIGUEL

Quinquênio: 07/06/2018 Até 06/06/2023

Qtde Dias: 90

Processo N.: SEDUC-PRO-2023/111185
 Nome: (67943/3) SANDRA MARIA MENEZES LUZ FERNANDES
 Quinquênio: 29/06/2018 Até 28/06/2023
 Qtde Dias: 90

Processo N.: SEDUC-PRO-2023/138537
 Nome: (135005/35) SIDRIANA DE SOUZA DA SILVA
 Quinquênio: 10/06/2018 Até 09/06/2023
 Qtde Dias: 90

Processo N.: SEDUC-PRO-2023/131740
 Nome: (93817/20) SILVIO LUIZ DA SILVA MOREIRA
 Quinquênio: 20/06/2018 Até 19/06/2023
 Qtde Dias: 90

Processo N.: SEDUC-PRO-2023/139687
 Nome: (249016/1) SOLANGE DE OLIVEIRA DOS REIS
 Quinquênio: 17/06/2018 Até 16/06/2023
 Qtde Dias: 90

Processo N.: SEDUC-PRO-2023/139735
 Nome: (201624/13) VALERIA BORGES DE SOUZA
 Quinquênio: 28/06/2018 Até 27/06/2023
 Qtde Dias: 90

Processo N.: SEDUC-PRO-2023/159240
 Nome: (288886/1) VALTEIR CLARA SANTANA
 Quinquênio: 08/06/2018 Até 07/06/2023
 Qtde Dias: 90

Processo N.: SEDUC-PRO-2024/50779
 Nome: (211637/22) WELLINGTON RAMOS GALOSSO
 Quinquênio: 29/06/2018 Até 28/06/2023
 Qtde Dias: 90

Processo N.: SEDUC-PRO-2024/05464
 Nome: (288812/1) WELLISON ALEXANDRE RODRIGUES DA SILVA
 Quinquênio: 13/06/2018 Até 12/06/2023
 Qtde Dias: 90

PUBLICADA, REGISTRADA, CUMpra-SE.

Cuiabá-MT, 01 de Julho de 2024.
 Alan Resende Porto
 Secretário de Estado de Educação

Protocolo 1595081

BOLETIM DE PESSOAL/SEDUC/01244/2024 DE:
 01/07/2024

O(A) Secretário de Estado de Educação no uso de suas atribuições que lhes são conferidas por lei,

Resolve: DEFERIR
 Evento: READAPTAÇÃO DE FUNÇÃO

Processo N.:
 Nome: (107783/10) CARLA LORAINÉ STAUB
 Un. Adm: (240150) E E OURO VERDE
 A Partir de: 07/06/2024 Até03/12/2024

Processo N.:
 Nome: (66810/2) IVAIR DELGADO PACHECO
 Un. Adm: (237892) E E 13 DE MAIO
 A Partir de: 21/06/2024 Até19/08/2024

Processo N.:
 Nome: (105197/12) JONATHAS JACKSON ARRUDA DE CARVALHO
 Un. Adm: (238546) E E CEL RAFAEL DE SIQUEIRA
 A Partir de: 17/06/2024 Até13/12/2024

Processo N.:
 Nome: (241546/1) LORECI SOARES DA ROSA
 Un. Adm: (241342) E E UBALDO MONTEIRO DA SILVA
 A Partir de: 17/06/2024 Até13/12/2024

Processo N.:
 Nome: (226815/1) LUCÉLIA REGINA RODRIGUES
 Un. Adm: (238953) E E DOM BOSCO
 A Partir de: 25/05/2024 Até20/11/2024

Processo N.:
 Nome: (205085/2) LUCIANA CORREA DO NASCIMENTO
 Un. Adm: (238902) E E BAIRRO UNIAO
 A Partir de: 10/06/2024 Até06/12/2024

Processo N.:
 Nome: (71624/20) LUCILA FREIRE DE ARRUDA
 Un. Adm: (241717) E E DIVA HUGUENEY DE SIQUEIRA BASTOS
 A Partir de: 11/07/2024 Até06/01/2025

Processo N.:
 Nome: (44545/5) MARIA APARECIDA TOLEDO DE ANDRADE
 Un. Adm: (241687) E E PROF EDELI MANTOVANI
 A Partir de: 07/06/2024 Até03/12/2024

Processo N.:
 Nome: (77631/3) MARICELMA GONCALINA DE MAGALHAES
 Un. Adm: (240362) E E DOMINGOS SAVIO BRANDAO LIMA
 A Partir de: 10/06/2024 Até07/09/2024

Processo N.:
 Nome: (290694/1) PRISCILA MURAKAMI
 Un. Adm: (241750) EE MIL TIRADENTES 3 SGT PM EDUARDO LUIZ DE SOUZA
 A Partir de: 03/06/2024 Até31/08/2024

Processo N.:
 Nome: (46527/13) RICARDO DANIEL LEITE PEZA
 Un. Adm: (240567) E E SEN MARIO MOTA
 A Partir de: 25/06/2024 Até21/12/2024

Processo N.:
 Nome: (67619/43) SHIRLEY MARQUES DE MATOS
 Un. Adm: (238155) E E PE JOAO PANAROTTO
 A Partir de: 10/06/2024 Até07/09/2024

Processo N.:
 Nome: (228029/1) SIMONE NORONHA HORN CARI
 Un. Adm: (242080) E E JAIME VERISSIMO DE CAMPOS JR JAIMINHO
 A Partir de: 14/06/2024 Até12/08/2024

Processo N.:
 Nome: (241397/1) SURLEI ANGELA DE SOUZA MARTINS
 Un. Adm: (238015) E E MARIANA LUIZA MOREIRA
 A Partir de: 26/06/2024 Até26/12/2025

Processo N.:
 Nome: (297399/1) THAIS PEREIRA DA SILVA
 Un. Adm: (241423) E E IRMAOS DO CAMINHO
 A Partir de: 13/06/2024 Até09/12/2024

Processo N.:
 Nome: (55842/4) VALDIRA JOSEFINA MURARO
 Un. Adm: (244511) E E MARIA ESTHER PERES
 A Partir de: 11/04/2024 Até11/04/2025

PUBLICADA, REGISTRADA, CUMpra-SE.
 Cuiabá-MT, 01 de Julho de 2024.
 Alan Resende Porto
 Secretário de Estado de Educação

Protocolo 1595082

SETASC

SECRETARIA DE ESTADO DE ASSISTÊNCIA SOCIAL E CIDADANIA

BOLETIM DE PESSOAL/SETASC/00318/2024 DE:
 01/07/2024

O(A) Sec. de Estado de Assistência Social e Cidadania no uso de suas atribuições que lhes são conferidas por lei,

Resolve: DEFERIR
 Evento: LICENÇA PARA TRATAMENTO DE SAÚDE EM PESSOA DA FAMÍLIA

Processo N.:
 Nome: (235163/1) JOSIANE AMANDA PERES KUNIOCHI
 Cargo/Função: (6052) TÉCNICO DESENV ECO SOC L 10177/14
 Un. Adm: (128279) GAB DO SECRETARIO ADJ DE ASSISTENCIA SOCIAL
 A Partir de: 04/06/2024 Até13/06/2024

PUBLICADA, REGISTRADA, CUMpra-SE.

Cuiabá-MT, 01 de Julho de 2024.
 Grasielle Paes da Silva Bugalho
 Sec. de Estado de Assistência Social e Cidadania

Protocolo 1595075

BOLETIM DE PESSOAL/SETASC/00319/2024 DE:
01/07/2024

O(A) Sec. de Estado de Assistência Social e Cidadania no uso de suas atribuições que lhes são conferidas por lei,

Resolve: DEFERIR

Evento: LICENCA PREMIO - GOZO

Processo N.: SETASC-PRO-2024/05287

Nome: (80403/1) ARACI DOS SANTOS CARVALHO
Cargo/Função: (6078) APOIO DESENV ECO SOC L 10177/14
Quinquênio de Referência: 16/10/2015 Ate 15/10/2020
A Partir de: 28/06/2024 Até07/07/2024

Processo N.: SETASC-PRO-2024/05256

Nome: (232836/2) ISABELLA RANGEL COUTINHO ALVES
Cargo/Função: (6052) TECNICO DESENV ECO SOC L 10177/14
Quinquênio de Referência: 20/05/2019 Ate 19/05/2024
A Partir de: 01/08/2024 Até10/08/2024

PUBLICADA, REGISTRADA, CUMpra-SE.

Cuiabá-MT, 01 de Julho de 2024.
Grasielle Paes da Silva Bugalho
Sec. de Estado de Assistência Social e Cidadania

Protocolo 1595076

BOLETIM DE PESSOAL/SETASC/00320/2024 DE:
01/07/2024

O(A) Sec. de Estado de Assistência Social e Cidadania no uso de suas atribuições que lhes são conferidas por lei,

Resolve: DEFERIR

Evento: GOZO LICENCA-PREMIO, JORNADA 50%

Processo N.: SETASC-PRO-2024/05289

Nome: (90824/1) IVAN DIAS DA SILVA
Cargo/Função: (6078) APOIO DESENV ECO SOC L 10177/14
Quinquênio de Referência: 01/11/2014 Ate 31/10/2019
Período: Matutino
A Partir de: 08/07/2024 Ate 05/09/24

PUBLICADA, REGISTRADA, CUMpra-SE.

Cuiabá-MT, 01 de Julho de 2024.
Grasielle Paes da Silva Bugalho
Sec. de Estado de Assistência Social e Cidadania

Protocolo 1595077

SECITEC

SECRETARIA DE ESTADO DE CIÊNCIA, TECNOLOGIA E INOVAÇÃO

O(A) Secretário de Estado de Ciência,Tecnologia e Inovação no uso de suas atribuições que lhes são conferidas por lei,

Resolve: PRORROGAR

Objeto: CONTRATAÇÃO TEMPORARIA

CONTRATO/SECITECI/00133/2024 DE: 01/07/2024

Processo Nº: SECITECI-PRO-2024/02247
Contratado: (330285/1) DANIELA ZANGARO CORRADI LEAL
CPF: ***.451.718-**
Cargo/Função: (9385) PROFESSOR CEPROTEC
Un. Adm: (145610) COORD DE DESENVOLVIMENTO

EDUCACIONAL

Até: 13/08/2025

PUBLICADA, REGISTRADA, CUMpra-SE.

Cuiabá-MT, 01 de Julho de 2024.
Allan Kardec Pinto Acosta Benitez
Secretário de Estado de Ciência,Tecnologia e Inovação

Protocolo 1595033

BOLETIM DE PESSOAL/SECITECI/00156/2024 DE:
01/07/2024

O(A) Secretário de Estado de Ciência,Tecnologia e Inovação no uso de suas atribuições que lhes são conferidas por lei,

Resolve: DEFERIR

Evento: LICENCA PARA TRATAMENTO DE SAUDE

Processo N.:

Nome: (218439/3) DANIELLE MOREIRA MARTINS DOS SANTOS
Cargo/Função: (9423) TECNICO ADMINIST.-CEPROTEC 40H
Un. Adm: (226408) COORD DE EDUCACAO PROFISSIONAL
A Partir de: 17/06/2024 Até23/06/2024

PUBLICADA, REGISTRADA, CUMpra-SE.
Cuiabá-MT, 01 de Julho de 2024.
Allan Kardec Pinto Acosta Benitez
Secretário de Estado de Ciência,Tecnologia e Inovação

Protocolo 1595070

BOLETIM DE PESSOAL/SECITECI/00157/2024 DE:
01/07/2024

O(A) Secretário de Estado de Ciência,Tecnologia e Inovação no uso de suas atribuições que lhes são conferidas por lei,

Resolve: DEFERIR

Evento: LICENCA PREMIO - GOZO

Processo N.: SECITECI-PRO-2024/02602

Nome: (118567/2) ADRIANO APARECIDO PEREIRA MAIA
Cargo/Função: (3441) PROFESSOR EDUC. BASICA
Quinquênio de Referência: 08/03/2017 Ate 07/03/2022
A Partir de: 06/01/2025 Até05/04/2025

Processo N.: SECITECI-PRO-2024/02506

Nome: (133853/1) ANDRE LUIS CAMPOS
Cargo/Função: (9385) PROFESSOR CEPROTEC
Quinquênio de Referência: 02/05/2019 Ate 01/05/2024
A Partir de: 01/08/2024 Até30/08/2024

Processo N.: SECITECI-PRO-2024/02506

Nome: (133853/1) ANDRE LUIS CAMPOS
Cargo/Função: (9385) PROFESSOR CEPROTEC
Quinquênio de Referência: 02/05/2019 Ate 01/05/2024
A Partir de: 01/07/2024 Até15/07/2024

Processo N.: SECITECI-PRO-2024/02490

Nome: (82923/2) ROSEMAR EURICO COENGA
Cargo/Função: (3441) PROFESSOR EDUC. BASICA
Quinquênio de Referência: 01/03/2015 Ate 29/02/2020
A Partir de: 05/08/2024 Até14/08/2024

PUBLICADA, REGISTRADA, CUMpra-SE.

Cuiabá-MT, 01 de Julho de 2024.
Allan Kardec Pinto Acosta Benitez
Secretário de Estado de Ciência,Tecnologia e Inovação

Protocolo 1595071

SEDEC

SECRETARIA DE ESTADO DE DESENVOLVIMENTO ECONÔMICO

PORTARIA/SEDEC/00047/2024 DE: 01/07/2024

O(A) Secretário de Estado de Desenvolvimento Economico no uso de suas atribuições que lhes são conferidas por lei,

Resolve: DESIGNAR

Evento: DESIGNAÇÃO EM SUBSTITUIÇÃO CARGO EM COMISSÃO/ FUNÇÃO

Processo N.: SEDEC-CIN-2024/01173

Nome: (228694/2) EDIANNE DE OLIVEIRA FARIAS
A Partir de: 08/07/2024 Até 17/07/2024
Cargo/Função: (11576) DGA-3 SERVIDOR

Substituído: (200427/8) EVERTON FERNANDO BARBOSA
Un. Adm: (187828) SUPERINT DE FINANÇAS ORCAMENTO E CONVENIOS

PUBLICADA, REGISTRADA, CUMpra-SE.
Cuiabá-MT, 01 de Julho de 2024.

Cesar Alberto Miranda Lima dos Santos Costa
Secretário de Estado de Desenvolvimento Economico

Protocolo 1595014

SECEL

SECRETARIA DE ESTADO DE CULTURA, ESPORTE E LAZER

O(A) Sec. de Estado de Cultura, Esporte e Lazer no uso de suas atribuições que lhes são conferidas por lei,

Resolve: ALTERAR UN. ADM. CONTRATO
Objeto: MOVIMENTAÇÃO DE CONTRATO TEMPORARIO

CONTRATO/SECEL/00001/2024 DE: 01/07/2024
Processo Nº:
Contratado: (113318/5) CICERO BERNARDO DA SILVA
Cargo/Função: (6027) ANALISTA DESENV ECON SOCIAL L
10050; Referência: A-001 Carga Horária: 40 horas semanais
Unidade Destino: (141275) UNID DE ASSESSORIA; A Partir de:
19/06/2024

CONTRATO/SECEL/00001/2024 DE: 01/07/2024
Processo Nº:
Contratado: (297461/2) DANIELE FERNANDA MELO DOS
SANTOS
Cargo/Função: (6027) ANALISTA DESENV ECON SOCIAL L
10050; Referência: A-001 Carga Horária: 40 horas semanais
Unidade Destino: (141275) UNID DE ASSESSORIA; A Partir de:
19/06/2024

CONTRATO/SECEL/00001/2024 DE: 01/07/2024
Processo Nº:
Contratado: (314734/1) HELIANARA OLIVEIRA DA SILVA
Cargo/Função: (6027) ANALISTA DESENV ECON SOCIAL L
10050; Referência: A-001 Carga Horária: 40 horas semanais
Unidade Destino: (187372) COORD CONTABIL; A Partir de:
19/06/2024

CONTRATO/SECEL/00001/2024 DE: 01/07/2024
Processo Nº:
Contratado: (313256/1) IVANETE TEODORO DA CRUZ ROSA
Cargo/Função: (6027) ANALISTA DESENV ECON SOCIAL L
10050; Referência: A-001 Carga Horária: 40 horas semanais
Unidade Destino: (187364) COORD FINANCEIRA; A Partir de:
19/06/2024

CONTRATO/SECEL/00001/2024 DE: 01/07/2024
Processo Nº:
Contratado: (265466/10) ROSANA PEREIRA DA SILVA
Cargo/Função: (6027) ANALISTA DESENV ECON SOCIAL L
10050; Referência: A-001 Carga Horária: 40 horas semanais
Unidade Destino: (141259) GAB DO SECRETARIO ADJ DE
CULTURA; A Partir de: 19/06/2024

CONTRATO/SECEL/00001/2024 DE: 01/07/2024
Processo Nº:
Contratado: (307321/1) STEFANY ARAUJO
Cargo/Função: (6027) ANALISTA DESENV ECON SOCIAL L
10050; Referência: A-001 Carga Horária: 40 horas semanais
Unidade Destino: (141275) UNID DE ASSESSORIA; A Partir de:
19/06/2024

CONTRATO/SECEL/00001/2024 DE: 01/07/2024
Processo Nº:
Contratado: (308141/1) THAYSA BIANCA SANTIAGO BRITO
Cargo/Função: (6027) ANALISTA DESENV ECON SOCIAL L
10050; Referência: A-001 Carga Horária: 40 horas semanais
Unidade Destino: (200239) GAB DO SECRETARIO ADJUNTO DE
ESPORTE E LAZER; A Partir de: 19/06/2024

CONTRATO/SECEL/00001/2024 DE: 01/07/2024
Processo Nº:
Contratado: (310078/3) YURI DE ALMEIDA AMORIM
Cargo/Função: (6027) ANALISTA DESENV ECON SOCIAL L
10050; Referência: A-001 Carga Horária: 40 horas semanais
Unidade Destino: (187321) COORD DE CONVENIOS; A Partir de:
19/06/2024

PUBLICADA, REGISTRADA, CUMPRÁ-SE.
Cuiabá-MT, 01 de Julho de 2024.
Jefferson Carvalho Neves
Sec. de Estado de Cultura, Esporte e Lazer

Protocolo 1595035

SES

SECRETARIA DE ESTADO DE SAÚDE

PORTARIA/SES/00142/2024 DE: 01/07/2024

O(A) Secretário de Estado de Saúde no uso de suas atribuições que lhes são conferidas por lei,

Resolve: DESIGNAR
Evento: DESIGNAÇÃO EM SUBSTITUIÇÃO CARGO EM COMISSÃO/
FUNÇÃO

Processo N.: SES-PRO-2024/34853
Nome: (304736/1) EVANDRO MOREIRA SILVA
A Partir de: 19/07/2024 Até 28/07/2024
Cargo/Função: (11576) DGA-3 SERVIDOR
Substituído: (56087/3) DIVINA MARIA DO CARMO GONCALVES
Un. Adm: (198650) SUPERINT ADMINISTRATIVA E FINANCEIRA

Processo N.: SES-PRO-2024/42899
Nome: (52755/1) MARCOS ROBERTO ARCANJO DIAS
A Partir de: 01/07/2024 Até 20/07/2024
Cargo/Função: (11576) DGA-3 SERVIDOR
Substituído: (68194/5) ALESSANDRA CRISTINA FERREIRA DE
MORAES
Un. Adm: (135704) SUPERINT DE VIGILANCIA EM SAUDE

Processo N.: SES-PRO-2024/42631
Nome: (103403/1) MARIA LUCIA DA SILVA
A Partir de: 08/07/2024 Até 06/08/2024
Cargo/Função: (11592) DGA-5 SERVIDOR
Substituído: (33459/3) IRINEU JOSE DA SILVA
Un. Adm: (151840) DIR DO ESCRITORIO REG DE SAUDE DE
JUARA

Processo N.: SES-PRO-2024/40099
Nome: (305827/1) NATHALIA STEPHANIE SANTANA RANGEL
A Partir de: 04/06/2024 Até 03/07/2024
Cargo/Função: (11592) DGA-5 SERVIDOR
Substituído: (113074/1) LAURA AUXILIADORA MARTINS DA
SILVA
Un. Adm: (190993) COORD ADMINISTRATIVA REGIONAL

Processo N.: SES-PRO-2024/44374
Nome: (42890/2) VERGINIA CORREA DE AZEVEDO E SILVA
A Partir de: 03/06/2024 Até 02/07/2024
Cargo/Função: (11606) DGA-6 SERVIDOR
Substituído: (114224/1) SORAIA PESARINI
Un. Adm: (136638) GER ANALISE DE VIGILANCIA AMBIENTAL
E SANITARIA

PUBLICADA, REGISTRADA, CUMPRÁ-SE.
Cuiabá-MT, 01 de Julho de 2024.
Gilberto Gomes Figueiredo
Secretário de Estado de Saúde

Protocolo 1595024

PORTARIA/SES/00143/2024 DE: 01/07/2024

O(A) Secretário de Estado de Saúde no uso de suas atribuições que lhes são conferidas por lei,

Resolve: CONCEDER
Evento: Regime de Plantão SUS LC nº 441/2011

Processo N.: SES-PRO-2024/33645
Nome: (55623/2) ADALGISA EDNA MIRANDA
Cargo/Função: (4946) PROFIS TEC NIV MEDIO SERV SAUDE SUS
Referência: D-010 Carga Horária: 40H
Un. Adm: (198536) SUPERINT ADMINISTRATIVA E FINANCEIRA
A Partir de: 03/04/2024 Até 29/04/2024
Qtde Plantões: 12

Processo N.: SES-PRO-2024/33756
Nome: (55623/2) ADALGISA EDNA MIRANDA
Cargo/Função: (4946) PROFIS TEC NIV MEDIO SERV SAUDE SUS
Referência: D-010 Carga Horária: 40H
Un. Adm: (198536) SUPERINT ADMINISTRATIVA E FINANCEIRA
A Partir de: 15/02/2024 Até 29/02/2024
Qtde Plantões: 8

Processo N.: SES-PRO-2024/35457

Nome: (279707/5) ADANY OLIVEIRA DE ANDRADES BARDEN
Cargo/Função: (12038) NIVEL TECNICO ASSISTENCIAL
Referência: 000 Carga Horária: 40H
Un. Adm: (195693) HOSP REGIONAL DE SORRISO
A Partir de: 01/04/2024 Até 29/04/2024
Qtde Plantões: 13

Processo N.: SES-PRO-2024/33666

Nome: (43676/2) ADAO DE LIMA
Cargo/Função: (4989) PROFIS APOIO SERV SAUDE SUS
Referência: D-011 Carga Horária: 40H
Un. Adm: (198536) SUPERINT ADMINISTRATIVA E FINANCEIRA
A Partir de: 01/04/2024 Até 25/04/2024
Qtde Plantões: 13

Processo N.: SES-PRO-2024/41998

Nome: (321726/2) ADELIA ISABEL DA CUNHA ALVES
Cargo/Função: (12036) NIVEL SUPERIOR ASSISTENCIAL
Referência: 000 Carga Horária: 40H
Un. Adm: (224316) COORD DE CLINICA MEDICA E PEDIATRICA
A Partir de: 01/05/2024 Até 31/05/2024
Qtde Plantões: 12

Processo N.: SES-PRO-2024/35217

Nome: (296937/3) ADEMAR PEREIRA DE OLIVEIRA
Cargo/Função: (12038) NIVEL TECNICO ASSISTENCIAL
Referência: 000 Carga Horária: 40H
Un. Adm: (195740) HOSP REGIONAL DE SINOP
A Partir de: 01/04/2024 Até 29/04/2024
Qtde Plantões: 14

Processo N.: SES-PRO-2024/40519

Nome: (315750/3) ADENILCE CATARINA DA SILVA BATISTA
Cargo/Função: (12036) NIVEL SUPERIOR ASSISTENCIAL
Referência: 000 Carga Horária: 40H
Un. Adm: (195707) HOSP REGIONAL DR ANTONIO CARLOS

SOUTO FONTES

A Partir de: 01/05/2024 Até 31/05/2024
Qtde Plantões: 14

Processo N.: SES-PRO-2024/40541

Nome: (301087/4) ADILSON DA COSTA VIANA
Cargo/Função: (12046) NIVEL FUNDAMENTAL ADMINISTRATIVO
Referência: 000 Carga Horária: 40H
Un. Adm: (195707) HOSP REGIONAL DR ANTONIO CARLOS

SOUTO FONTES

A Partir de: 02/05/2024 Até 30/05/2024
Qtde Plantões: 13

Processo N.: SES-PRO-2024/41200

Nome: (295272/3) ADONIAS RODRIGUES DA SILVA
Cargo/Função: (12044) NIVEL MEDIO ADMINISTRATIVO
Referência: 000 Carga Horária: 40H
Un. Adm: (224278) SUP ADMINISTRATIVA E FINANCEIRA
A Partir de: 01/05/2024 Até 31/05/2024
Qtde Plantões: 14

Processo N.: SES-PRO-2024/42368

Nome: (117022/1) ADRIANA COELHO DA SILVA GRACIOTTI
Cargo/Função: (4912) PROFIS TEC NIV SUPERIOR SERV SAUDE SUS
Referência: D-007 Carga Horária: 40H
Un. Adm: (195707) HOSP REGIONAL DR ANTONIO CARLOS

SOUTO FONTES

A Partir de: 02/05/2024 Até 30/05/2024
Qtde Plantões: 13

Processo N.: SES-PRO-2024/40584

Nome: (207780/10) ADRIANA DA SILVA BRAGA
Cargo/Função: (12050) NIVEL FUNDAMENTAL
Referência: 000 Carga Horária: 40H
Un. Adm: (195707) HOSP REGIONAL DR ANTONIO CARLOS

SOUTO FONTES

A Partir de: 01/05/2024 Até 31/05/2024
Qtde Plantões: 14

Processo N.: SES-PRO-2024/35457

Nome: (289262/3) ADRIANA DE LIMA RIBEIRO
Cargo/Função: (12038) NIVEL TECNICO ASSISTENCIAL
Referência: 000 Carga Horária: 40H
Un. Adm: (195693) HOSP REGIONAL DE SORRISO
A Partir de: 02/04/2024 Até 30/04/2024
Qtde Plantões: 14

Processo N.: SES-PRO-2024/32233

Nome: (295723/4) ADRIANA FATIMA CAYRES
Cargo/Função: (12038) NIVEL TECNICO ASSISTENCIAL
Referência: 000 Carga Horária: 40H
Un. Adm: (195685) HOSP REGIONAL RONDONOPOLIS IRMA ELZA GIOVANELLA
A Partir de: 01/04/2024 Até 29/04/2024
Qtde Plantões: 13

Processo N.: SES-PRO-2024/32233

Nome: (319411/1) ADRIANA OLIVEIRA DE BRITO VAZ
Cargo/Função: (12038) NIVEL TECNICO ASSISTENCIAL
Referência: 000 Carga Horária: 40H
Un. Adm: (195685) HOSP REGIONAL RONDONOPOLIS IRMA ELZA GIOVANELLA
A Partir de: 01/04/2024 Até 25/04/2024
Qtde Plantões: 13

Processo N.: SES-PRO-2024/40519

Nome: (301049/4) ADRIANA PEREIRA DE MATOS
Cargo/Função: (12036) NIVEL SUPERIOR ASSISTENCIAL
Referência: 000 Carga Horária: 40H
Un. Adm: (195707) HOSP REGIONAL DR ANTONIO CARLOS SOUTO FONTES
A Partir de: 02/05/2024 Até 28/05/2024
Qtde Plantões: 13

Processo N.: SES-PRO-2024/41183

Nome: (48883/2) ADRIANA PINTO DE AMORIM
Cargo/Função: (12044) NIVEL MEDIO ADMINISTRATIVO
Referência: 000 Carga Horária: 40H
Un. Adm: (224278) SUP ADMINISTRATIVA E FINANCEIRA
A Partir de: 02/05/2024 Até 30/05/2024
Qtde Plantões: 14

Processo N.: SES-PRO-2024/32233

Nome: (293206/5) ADRIANO ALEXANDRE DE ALMEIDA
Cargo/Função: (12038) NIVEL TECNICO ASSISTENCIAL
Referência: 000 Carga Horária: 40H
Un. Adm: (195685) HOSP REGIONAL RONDONOPOLIS IRMA ELZA GIOVANELLA
A Partir de: 04/04/2024 Até 30/04/2024
Qtde Plantões: 13

Processo N.: SES-PRO-2024/36946

Nome: (305837/2) ADRIELI CALDEIRA DA SILVA COLONELLI
Cargo/Função: (12036) NIVEL SUPERIOR ASSISTENCIAL
Referência: 000 Carga Horária: 40H
Un. Adm: (198544) SUPERINT DE ENFERMAGEM
A Partir de: 02/04/2024 Até 30/04/2024
Qtde Plantões: 14

Processo N.: SES-PRO-2024/37088

Nome: (306049/2) ADSON RIBEIRO DE SOUSA
Cargo/Função: (12054) CONDUTOR DE AMBULANCIA
Referência: 000 Carga Horária: 40H
Un. Adm: (195693) HOSP REGIONAL DE SORRISO
A Partir de: 01/03/2024 Até 31/03/2024
Qtde Plantões: 14

Processo N.: SES-PRO-2024/40574

Nome: (138581/7) AGBERTO RALFO GUIMARAES
Cargo/Função: (12038) NIVEL TECNICO ASSISTENCIAL
Referência: 000 Carga Horária: 24H
Un. Adm: (195707) HOSP REGIONAL DR ANTONIO CARLOS SOUTO FONTES
A Partir de: 02/05/2024 Até 20/05/2024
Qtde Plantões: 8

Processo N.: SES-PRO-2024/41183

Nome: (144766/8) AGELCE DE MORAES RIBEIRO
Cargo/Função: (12044) NIVEL MEDIO ADMINISTRATIVO
Referência: 000 Carga Horária: 40H
Un. Adm: (224316) COORD DE CLINICA MEDICA E PEDIATRICA
A Partir de: 02/05/2024 Até 28/05/2024
Qtde Plantões: 13

Processo N.: SES-PRO-2024/41998

Nome: (295154/3) AILTON RESENDE DE SOUZA
Cargo/Função: (12036) NIVEL SUPERIOR ASSISTENCIAL
Referência: 000 Carga Horária: 40H
Un. Adm: (224316) COORD DE CLINICA MEDICA E PEDIATRICA
A Partir de: 01/05/2024 Até 31/05/2024
Qtde Plantões: 13

Processo N.: SES-PRO-2024/35457

Nome: (252533/5) AIRTON DA SILVA CRUZ JUNIOR
Cargo/Função: (12038) NIVEL TECNICO ASSISTENCIAL
Referência: 000 Carga Horária: 40H
Un. Adm: (195693) HOSP REGIONAL DE SORRISO
A Partir de: 02/04/2024 Até 30/04/2024
Qtde Plantões: 14

Processo N.: SES-PRO-2024/37952

Nome: (340657/1) ALAINE FERREIRA DOS SANTOS FAVERO
Cargo/Função: (12036) NIVEL SUPERIOR ASSISTENCIAL
Referência: 000 Carga Horária: 40H
Un. Adm: (195693) HOSP REGIONAL DE SORRISO
A Partir de: 05/03/2024 Até 31/03/2024
Qtde Plantões: 14

Processo N.: SES-PRO-2024/37067

Nome: (118875/1) ALCIDES SALES DA SILVA
Cargo/Função: (4946) PROFIS TEC NIV MEDIO SERV SAUDE SUS
Referência: D-006 Carga Horária: 40H
Un. Adm: (195685) HOSP REGIONAL RONDONOPOLIS IRMA ELZA GIOVANELLA
A Partir de: 02/03/2024 Até 31/03/2024
Qtde Plantões: 14

Processo N.: SES-PRO-2024/41998

Nome: (333414/1) ALCIONE DE SOUZA OLIVEIRA
Cargo/Função: (12036) NIVEL SUPERIOR ASSISTENCIAL
Referência: 000 Carga Horária: 40H
Un. Adm: (224316) COORD DE CLINICA MEDICA E PEDIATRICA
A Partir de: 02/05/2024 Até 30/05/2024
Qtde Plantões: 13

Processo N.: SES-PRO-2024/40401

Nome: (281170/4) ALCIRLENE ANA GOMES DOMINGOS
Cargo/Função: (12044) NIVEL MEDIO ADMINISTRATIVO
Referência: 000 Carga Horária: 40H
Un. Adm: (195731) HOSP REGIONAL DE ALTA FLORESTA ALBERT SABIN
A Partir de: 04/03/2024 Até 28/03/2024
Qtde Plantões: 14

Processo N.: SES-PRO-2024/41998

Nome: (321793/2) ALENIL TEIXEIRA DE BULHOES MIRANDA
Cargo/Função: (12036) NIVEL SUPERIOR ASSISTENCIAL
Referência: 000 Carga Horária: 40H
Un. Adm: (224308) COORD DE URGENCIA E EMERGENCIA
A Partir de: 14/05/2024 Até 30/05/2024
Qtde Plantões: 9

Processo N.: SES-PRO-2024/41200

Nome: (62175/4) ALESSANDRA DA SILVA CAMPOS SANTOS
Cargo/Função: (12044) NIVEL MEDIO ADMINISTRATIVO
Referência: 000 Carga Horária: 40H
Un. Adm: (224278) SUP ADMINISTRATIVA E FINANCEIRA
A Partir de: 01/05/2024 Até 31/05/2024
Qtde Plantões: 14

Processo N.: SES-PRO-2024/32233

Nome: (293310/4) ALESSANDRA ARAUJO SOUSA SOUZA
Cargo/Função: (12038) NIVEL TECNICO ASSISTENCIAL
Referência: 000 Carga Horária: 40H
Un. Adm: (195685) HOSP REGIONAL RONDONOPOLIS IRMA ELZA GIOVANELLA
A Partir de: 06/04/2024 Até 30/04/2024
Qtde Plantões: 13

Processo N.: SES-PRO-2024/32233

Nome: (296231/3) ALESSANDRA GONCALVES DA SILVEIRA
Cargo/Função: (12038) NIVEL TECNICO ASSISTENCIAL
Referência: 000 Carga Horária: 40H
Un. Adm: (195685) HOSP REGIONAL RONDONOPOLIS IRMA ELZA GIOVANELLA
A Partir de: 02/04/2024 Até 27/04/2024
Qtde Plantões: 10

Processo N.: SES-PRO-2024/40584

Nome: (263665/13) ALESSANDRA RIBEIRO
Cargo/Função: (12050) NIVEL FUNDAMENTAL
Referência: 000 Carga Horária: 40H
Un. Adm: (195707) HOSP REGIONAL DR ANTONIO CARLOS SOUTO FONTES
A Partir de: 02/05/2024 Até 30/05/2024
Qtde Plantões: 14

Processo N.: SES-PRO-2024/40787

Nome: (304917/2) ALESSANDRA SANTANA BRANDAO PEREIRA
Cargo/Função: (12038) NIVEL TECNICO ASSISTENCIAL
Referência: 000 Carga Horária: 40H
Un. Adm: (224308) COORD DE URGENCIA E EMERGENCIA
A Partir de: 18/05/2024 Até 30/05/2024
Qtde Plantões: 7

Processo N.: SES-PRO-2024/30160

Nome: (120555/1) ALESSANDRA TAKAHASHI
Cargo/Função: (4912) PROFIS TEC NIV SUPERIOR SERV SAUDE SUS
Referência: D-007 Carga Horária: 40H
Un. Adm: (197041) COORD DO SERVICO DE ATEND MOVEL DE URGENCIA SAMU
A Partir de: 03/04/2024 Até 29/04/2024
Qtde Plantões: 8

Processo N.: SES-PRO-2024/35217

Nome: (317405/3) ALESSANDRO BRANDAO DE SOUSA
Cargo/Função: (12038) NIVEL TECNICO ASSISTENCIAL
Referência: 000 Carga Horária: 40H
Un. Adm: (195740) HOSP REGIONAL DE SINOP
A Partir de: 19/04/2024 Até 29/04/2024
Qtde Plantões: 8

Processo N.: SES-PRO-2024/42332

Nome: (117053/1) ALEX DE AZEVEDO
Cargo/Função: (4946) PROFIS TEC NIV MEDIO SERV SAUDE SUS
Referência: D-007 Carga Horária: 40H
Un. Adm: (195707) HOSP REGIONAL DR ANTONIO CARLOS SOUTO FONTES
A Partir de: 04/05/2024 Até 28/05/2024
Qtde Plantões: 13

Processo N.: SES-PRO-2024/36493

Nome: (281494/5) ALEXANDER BUARQUE DE CARVALHO
Cargo/Função: (12036) NIVEL SUPERIOR ASSISTENCIAL
Referência: 000 Carga Horária: 30H
Un. Adm: (198544) SUPERINT DE ENFERMAGEM
A Partir de: 01/04/2024 Até 28/04/2024
Qtde Plantões: 4

Processo N.: SES-PRO-2024/32233

Nome: (294001/3) ALEXANDRA SOLEDADE DE AQUINO
Cargo/Função: (12038) NIVEL TECNICO ASSISTENCIAL
Referência: 000 Carga Horária: 40H
Un. Adm: (195685) HOSP REGIONAL RONDONOPOLIS IRMA ELZA GIOVANELLA
A Partir de: 02/04/2024 Até 30/04/2024
Qtde Plantões: 13

Processo N.: SES-PRO-2024/40790

Nome: (232773/4) ALEXANDRE DE ALMEIDA SILVA
Cargo/Função: (12038) NIVEL TECNICO ASSISTENCIAL
Referência: 000 Carga Horária: 24H
Un. Adm: (224294) COORD DE ENFERMAGEM CIRURGICA E CME
A Partir de: 02/05/2024 Até 30/05/2024
Qtde Plantões: 8

Processo N.: SES-PRO-2024/40541

Nome: (301088/3) ALEXANDRE LINO DA SILVA
 Cargo/Função: (12046) NIVEL FUNDAMENTAL ADMINISTRATIVO
 Referência: 000 Carga Horária: 40H
 Un. Adm: (195707) HOSP REGIONAL DR ANTONIO CARLOS SOUTO FONTES
 A Partir de: 08/05/2024 Até 30/05/2024
 Qtde Plantões: 12

Processo N.: SES-PRO-2024/35217

Nome: (292654/3) ALICE ALVES CARDOSO
 Cargo/Função: (12038) NIVEL TECNICO ASSISTENCIAL
 Referência: 000 Carga Horária: 40H
 Un. Adm: (195740) HOSP REGIONAL DE SINOP
 A Partir de: 02/04/2024 Até 30/04/2024
 Qtde Plantões: 14

Processo N.: SES-PRO-2024/39568

Nome: (294845/3) ALICE DE MELO FERREIRA
 Cargo/Função: (12036) NIVEL SUPERIOR ASSISTENCIAL
 Referência: 000 Carga Horária: 30H
 Un. Adm: (224316) COORD DE CLINICA MEDICA E PEDIATRICA
 A Partir de: 01/05/2024 Até 31/05/2024
 Qtde Plantões: 10

Processo N.: SES-PRO-2024/35457

Nome: (333305/1) ALINE DA SILVA FERREIRA
 Cargo/Função: (12038) NIVEL TECNICO ASSISTENCIAL
 Referência: 000 Carga Horária: 40H
 Un. Adm: (195693) HOSP REGIONAL DE SORRISO
 A Partir de: 02/04/2024 Até 29/04/2024
 Qtde Plantões: 13

Processo N.: SES-PRO-2024/42368

Nome: (55476/2) ALINE DE ALMEIDA SILVA
 Cargo/Função: (4912) PROFIS TEC NIV SUPERIOR SERV SAUDE SUS
 Referência: D-008 Carga Horária: 40H
 Un. Adm: (195707) HOSP REGIONAL DR ANTONIO CARLOS SOUTO FONTES
 A Partir de: 02/05/2024 Até 31/05/2024
 Qtde Plantões: 14

Processo N.: SES-PRO-2024/40760

Nome: (300778/2) ALINE OLIVEIRA GALVAO
 Cargo/Função: (12038) NIVEL TECNICO ASSISTENCIAL
 Referência: 000 Carga Horária: 40H
 Un. Adm: (224316) COORD DE CLINICA MEDICA E PEDIATRICA
 A Partir de: 01/05/2024 Até 13/05/2024
 Qtde Plantões: 6

Processo N.: SES-PRO-2024/32233

Nome: (333368/1) ALINE RIBEIRO DOS REIS
 Cargo/Função: (12038) NIVEL TECNICO ASSISTENCIAL
 Referência: 000 Carga Horária: 40H
 Un. Adm: (195685) HOSP REGIONAL RONDONOPOLIS IRMA ELZA GIOVANELLA
 A Partir de: 01/04/2024 Até 29/04/2024
 Qtde Plantões: 13

Processo N.: SES-PRO-2024/39831

Nome: (281136/4) ALINE RODRIGUES NISHIKAWA
 Cargo/Função: (12036) NIVEL SUPERIOR ASSISTENCIAL
 Referência: 000 Carga Horária: 40H
 Un. Adm: (195731) HOSP REGIONAL DE ALTA FLORESTA ALBERT SABIN
 A Partir de: 02/05/2024 Até 28/05/2024
 Qtde Plantões: 14

Processo N.: SES-PRO-2024/41197

Nome: (332515/1) ALTHAIR JORGE GOMES ASSUNCAO
 Cargo/Função: (12036) NIVEL SUPERIOR ASSISTENCIAL
 Referência: 000 Carga Horária: 40H
 Un. Adm: (195758) HOSP ESTADUAL LOUSITE FERREIRA DA SILVA
 A Partir de: 04/05/2024 Até 30/05/2024
 Qtde Plantões: 13

Processo N.: SES-PRO-2024/40787

Nome: (316616/2) ALZIRA DOS ANJOS ARAUJO
 Cargo/Função: (12038) NIVEL TECNICO ASSISTENCIAL
 Referência: 000 Carga Horária: 40H
 Un. Adm: (224316) COORD DE CLINICA MEDICA E PEDIATRICA
 A Partir de: 16/05/2024 Até 30/05/2024
 Qtde Plantões: 8

Processo N.: SES-PRO-2024/40760

Nome: (144748/8) AMANDA KENNYA DELGADO DOS SANTOS
 Cargo/Função: (12038) NIVEL TECNICO ASSISTENCIAL
 Referência: 000 Carga Horária: 40H
 Un. Adm: (224316) COORD DE CLINICA MEDICA E PEDIATRICA
 A Partir de: 03/05/2024 Até 31/05/2024
 Qtde Plantões: 14

Processo N.: SES-PRO-2024/41323

Nome: (280694/4) AMANDA LUCATELLI CURVO BASUALDO
 Cargo/Função: (12038) NIVEL TECNICO ASSISTENCIAL
 Referência: 000 Carga Horária: 40H
 Un. Adm: (195707) HOSP REGIONAL DR ANTONIO CARLOS SOUTO FONTES
 A Partir de: 02/05/2024 Até 30/05/2024
 Qtde Plantões: 11

Processo N.: SES-PRO-2024/34767

Nome: (317253/1) AMANDA RAFAELY RODRIGUES DE JESUS
 Cargo/Função: (12036) NIVEL SUPERIOR ASSISTENCIAL
 Referência: 000 Carga Horária: 40H
 Un. Adm: (151688) DIR DO ESCRITORIO REGIONAL DE SAUDE DE SINOP
 A Partir de: 03/04/2024 Até 29/04/2024
 Qtde Plantões: 14

Processo N.: SES-PRO-2024/40519

Nome: (280830/5) AMANDA VALERIA NUNES DE SOUZA
 Cargo/Função: (12036) NIVEL SUPERIOR ASSISTENCIAL
 Referência: 000 Carga Horária: 40H
 Un. Adm: (195707) HOSP REGIONAL DR ANTONIO CARLOS SOUTO FONTES
 A Partir de: 01/05/2024 Até 27/05/2024
 Qtde Plantões: 13

Processo N.: SES-PRO-2024/40760

Nome: (307843/2) AMARILDO FERREIRA PIMENTEL
 Cargo/Função: (12038) NIVEL TECNICO ASSISTENCIAL
 Referência: 000 Carga Horária: 40H
 Un. Adm: (224294) COORD DE ENFERMAGEM CIRURGICA E CME
 A Partir de: 02/05/2024 Até 30/05/2024
 Qtde Plantões: 14

Processo N.: SES-PRO-2024/35457

Nome: (281065/4) ANA APARECIDA BRAGA
 Cargo/Função: (12038) NIVEL TECNICO ASSISTENCIAL
 Referência: 000 Carga Horária: 40H
 Un. Adm: (195693) HOSP REGIONAL DE SORRISO
 A Partir de: 01/04/2024 Até 29/04/2024
 Qtde Plantões: 14

Processo N.: SES-PRO-2024/38357

Nome: (281065/4) ANA APARECIDA BRAGA
 Cargo/Função: (12038) NIVEL TECNICO ASSISTENCIAL
 Referência: 000 Carga Horária: 40H
 Un. Adm: (195693) HOSP REGIONAL DE SORRISO
 A Partir de: 02/03/2024 Até 30/03/2024
 Qtde Plantões: 14

Processo N.: SES-PRO-2024/40926

Nome: (331630/1) ANA BEATRIZ DE MAGALHAES MOREIRA
 Cargo/Função: (12044) NIVEL MEDIO ADMINISTRATIVO
 Referência: 000 Carga Horária: 40H
 Un. Adm: (224278) SUP ADMINISTRATIVA E FINANCEIRA
 A Partir de: 01/05/2024 Até 31/05/2024
 Qtde Plantões: 14

Processo N.: SES-PRO-2024/39568

Nome: (270141/6) ANA BEATRIZ DE OLIVEIRA
 Cargo/Função: (12036) NIVEL SUPERIOR ASSISTENCIAL
 Referência: 000 Carga Horária: 30H
 Un. Adm: (224316) COORD DE CLINICA MEDICA E PEDIATRICA
 A Partir de: 02/05/2024 Até 29/05/2024
 Qtde Plantões: 10

Processo N.: SES-PRO-2024/41998

Nome: (294889/3) ANA CLAUDIA CAVALCANTE LEITAO
 Cargo/Função: (12036) NIVEL SUPERIOR ASSISTENCIAL
 Referência: 000 Carga Horária: 40H
 Un. Adm: (224316) COORD DE CLINICA MEDICA E PEDIATRICA
 A Partir de: 02/05/2024 Até 30/05/2024
 Qtde Plantões: 13

Processo N.: SES-PRO-2024/40760

Nome: (327431/1) ANA CLAUDIA SOUZA ARAUJO
 Cargo/Função: (12038) NIVEL TECNICO ASSISTENCIAL
 Referência: 000 Carga Horária: 40H
 Un. Adm: (224308) COORD DE URGENCIA E EMERGENCIA
 A Partir de: 01/05/2024 Até 31/05/2024
 Qtde Plantões: 14

Processo N.: SES-PRO-2024/42336

Nome: (27335/2) ANA DE OLIVEIRA CAETANO
 Cargo/Função: (4989) PROFIS APOIO SERV SAUDE SUS
 Referência: D-010 Carga Horária: 40H
 Un. Adm: (195707) HOSP REGIONAL DR ANTONIO CARLOS
 SOUTO FONTES
 A Partir de: 02/05/2024 Até 30/05/2024
 Qtde Plantões: 13

Processo N.: SES-PRO-2024/32233

Nome: (325767/1) ANA MARIA ARAUJO DE SANTANA
 Cargo/Função: (12038) NIVEL TECNICO ASSISTENCIAL
 Referência: 000 Carga Horária: 40H
 Un. Adm: (195685) HOSP REGIONAL RONDONOPOLIS IRMA ELZA
 GIOVANELLA
 A Partir de: 01/04/2024 Até 29/04/2024
 Qtde Plantões: 13

Processo N.: SES-PRO-2024/32233

Nome: (291514/4) ANA MARIA DE SOUZA RODRIGUES
 Cargo/Função: (12038) NIVEL TECNICO ASSISTENCIAL
 Referência: 000 Carga Horária: 40H
 Un. Adm: (195685) HOSP REGIONAL RONDONOPOLIS IRMA ELZA
 GIOVANELLA
 A Partir de: 03/04/2024 Até 29/04/2024
 Qtde Plantões: 12

Processo N.: SES-PRO-2024/32233

Nome: (291515/5) ANA PAULA DA SILVA NOVAES RAMIREZ
 Cargo/Função: (12038) NIVEL TECNICO ASSISTENCIAL
 Referência: 000 Carga Horária: 40H
 Un. Adm: (195685) HOSP REGIONAL RONDONOPOLIS IRMA ELZA
 GIOVANELLA
 A Partir de: 03/04/2024 Até 29/04/2024
 Qtde Plantões: 12

Processo N.: SES-PRO-2024/40519

Nome: (315661/3) ANA PAULA DO ESPIRITO SANTO FERREIRA
 Cargo/Função: (12036) NIVEL SUPERIOR ASSISTENCIAL
 Referência: 000 Carga Horária: 40H
 Un. Adm: (195707) HOSP REGIONAL DR ANTONIO CARLOS
 SOUTO FONTES
 A Partir de: 01/05/2024 Até 25/05/2024
 Qtde Plantões: 14

Processo N.: SES-PRO-2024/40760

Nome: (324869/1) ANA PAULA PEREIRA
 Cargo/Função: (12038) NIVEL TECNICO ASSISTENCIAL
 Referência: 000 Carga Horária: 40H
 Un. Adm: (224316) COORD DE CLINICA MEDICA E PEDIATRICA
 A Partir de: 02/05/2024 Até 30/05/2024
 Qtde Plantões: 14

Processo N.: SES-PRO-2024/40787

Nome: (319707/2) ANA PAULA PEREIRA DA SILVA E SOUSA
 Cargo/Função: (12038) NIVEL TECNICO ASSISTENCIAL
 Referência: 000 Carga Horária: 40H
 Un. Adm: (224316) COORD DE CLINICA MEDICA E PEDIATRICA
 A Partir de: 17/05/2024 Até 31/05/2024
 Qtde Plantões: 8

Processo N.: SES-PRO-2024/40519

Nome: (234183/2) ANA PAULA RODRIGUES DA SILVA
 Cargo/Função: (12036) NIVEL SUPERIOR ASSISTENCIAL
 Referência: 000 Carga Horária: 40H
 Un. Adm: (195707) HOSP REGIONAL DR ANTONIO CARLOS
 SOUTO FONTES
 A Partir de: 06/05/2024 Até 31/05/2024
 Qtde Plantões: 13

Processo N.: SES-PRO-2024/37561

Nome: (333170/1) ANA PAULA SCHRADER
 Cargo/Função: (12036) NIVEL SUPERIOR ASSISTENCIAL
 Referência: 000 Carga Horária: 30H
 Un. Adm: (195693) HOSP REGIONAL DE SORRISO
 A Partir de: 06/03/2024 Até 28/03/2024
 Qtde Plantões: 10

Processo N.: SES-PRO-2024/37952

Nome: (304145/2) ANABELLA DA COSTA
 Cargo/Função: (12036) NIVEL SUPERIOR ASSISTENCIAL
 Referência: 000 Carga Horária: 40H
 Un. Adm: (195693) HOSP REGIONAL DE SORRISO
 A Partir de: 05/03/2024 Até 31/03/2024
 Qtde Plantões: 14

Processo N.: SES-PRO-2024/35457

Nome: (305667/3) ANATALIA PEREIRA DIAS
 Cargo/Função: (12038) NIVEL TECNICO ASSISTENCIAL
 Referência: 000 Carga Horária: 40H
 Un. Adm: (195693) HOSP REGIONAL DE SORRISO
 A Partir de: 02/04/2024 Até 30/04/2024
 Qtde Plantões: 12

Processo N.: SES-PRO-2024/40669

Nome: (315574/3) ANDERSON DE OLIVEIRA
 Cargo/Função: (12046) NIVEL FUNDAMENTAL ADMINISTRATIVO
 Referência: 000 Carga Horária: 40H
 Un. Adm: (195707) HOSP REGIONAL DR ANTONIO CARLOS
 SOUTO FONTES
 A Partir de: 01/05/2024 Até 29/05/2024
 Qtde Plantões: 14

Processo N.: SES-PRO-2024/41200

Nome: (295276/3) ANDERSON GONCALO SOUZA NOGUEIRA
 Cargo/Função: (12044) NIVEL MEDIO ADMINISTRATIVO
 Referência: 000 Carga Horária: 40H
 Un. Adm: (224278) SUP ADMINISTRATIVA E FINANCEIRA
 A Partir de: 02/05/2024 Até 30/05/2024
 Qtde Plantões: 14

Processo N.: SES-PRO-2024/41276

Nome: (333462/1) ANDERSON MOURA RAMPAZZO
 Cargo/Função: (12038) NIVEL TECNICO ASSISTENCIAL
 Referência: 000 Carga Horária: 24H
 Un. Adm: (195731) HOSP REGIONAL DE ALTA FLORESTA ALBERT
 SABIN
 A Partir de: 01/03/2024 Até 27/03/2024
 Qtde Plantões: 8

Processo N.: SES-PRO-2024/41200

Nome: (281845/4) ANDRE ALEXANDRE FERREIRA MOLINA
 Cargo/Função: (12044) NIVEL MEDIO ADMINISTRATIVO
 Referência: 000 Carga Horária: 40H
 Un. Adm: (224278) SUP ADMINISTRATIVA E FINANCEIRA
 A Partir de: 01/05/2024 Até 31/05/2024
 Qtde Plantões: 14

Processo N.: SES-PRO-2024/38289

Nome: (330498/1) ANDRE DOS SANTOS FERNANDES
 Cargo/Função: (12054) CONDUTOR DE AMBULANCIA
 Referência: 000 Carga Horária: 40H
 Un. Adm: (195731) HOSP REGIONAL DE ALTA FLORESTA ALBERT
 SABIN
 A Partir de: 01/05/2024 Até 31/05/2024
 Qtde Plantões: 14

Processo N.: SES-PRO-2024/42392

Nome: (103788/1) ANDRE LUIS SILVA DO AMARAL
 Cargo/Função: (4912) PROFIS TEC NIV SUPERIOR SERV SAUDE
 SUS
 Referência: D-006 Carga Horária: 30H
 Un. Adm: (195707) HOSP REGIONAL DR ANTONIO CARLOS
 SOUTO FONTES
 A Partir de: 06/05/2024 Até 30/05/2024
 Qtde Plantões: 9

Processo N.: SES-PRO-2024/40244

Nome: (280819/6) ANDREA BATISTA DE ANDRADE
Cargo/Função: (12036) NIVEL SUPERIOR ASSISTENCIAL
Referência: 000 Carga Horária: 40H
Un. Adm: (195707) HOSP REGIONAL DR ANTONIO CARLOS SOUTO FONTES
A Partir de: 01/03/2024 Até 31/03/2024
Qtde Plantões: 13

Processo N.: SES-PRO-2024/35457

Nome: (285674/5) ANDREIA APARECIDA SOARES DA SILVA
Cargo/Função: (12038) NIVEL TECNICO ASSISTENCIAL
Referência: 000 Carga Horária: 40H
Un. Adm: (195693) HOSP REGIONAL DE SORRISO
A Partir de: 04/04/2024 Até 30/04/2024
Qtde Plantões: 13

Processo N.: SES-PRO-2024/38793

Nome: (281114/4) ANDREIA DIAS JACINTO
Cargo/Função: (12036) NIVEL SUPERIOR ASSISTENCIAL
Referência: 000 Carga Horária: 40H
Un. Adm: (195731) HOSP REGIONAL DE ALTA FLORESTA ALBERT SABIN
A Partir de: 01/05/2024 Até 31/05/2024
Qtde Plantões: 12

Processo N.: SES-PRO-2024/32233

Nome: (325982/1) ANDREIA FERREIRA DA SILVA
Cargo/Função: (12038) NIVEL TECNICO ASSISTENCIAL
Referência: 000 Carga Horária: 40H
Un. Adm: (195685) HOSP REGIONAL RONDONOPOLIS IRMA ELZA GIOVANELLA
A Partir de: 03/04/2024 Até 30/04/2024
Qtde Plantões: 14

Processo N.: SES-PRO-2024/35457

Nome: (306032/2) ANDREIA NUNES DA TRINDADE
Cargo/Função: (12038) NIVEL TECNICO ASSISTENCIAL
Referência: 000 Carga Horária: 40H
Un. Adm: (195693) HOSP REGIONAL DE SORRISO
A Partir de: 01/04/2024 Até 29/04/2024
Qtde Plantões: 12

Processo N.: SES-PRO-2024/32233

Nome: (304743/2) ANDREIA SILVA DE MORAIS
Cargo/Função: (12038) NIVEL TECNICO ASSISTENCIAL
Referência: 000 Carga Horária: 40H
Un. Adm: (195685) HOSP REGIONAL RONDONOPOLIS IRMA ELZA GIOVANELLA
A Partir de: 02/04/2024 Até 30/04/2024
Qtde Plantões: 14

Processo N.: SES-PRO-2024/32456

Nome: (331636/1) ANDRESSA FABIANA SILVEIRA DA SILVA
Cargo/Função: (12036) NIVEL SUPERIOR ASSISTENCIAL
Referência: 000 Carga Horária: 40H
Un. Adm: (198544) SUPERINT DE ENFERMAGEM
A Partir de: 02/04/2024 Até 28/04/2024
Qtde Plantões: 14

Processo N.: SES-PRO-2024/38307

Nome: (281740/3) ANDRESSA VARGAS
Cargo/Função: (12046) NIVEL FUNDAMENTAL ADMINISTRATIVO
Referência: 000 Carga Horária: 40H
Un. Adm: (195731) HOSP REGIONAL DE ALTA FLORESTA ALBERT SABIN
A Partir de: 31/05/2024 Até 31/05/2024
Qtde Plantões: 1

Processo N.: SES-PRO-2024/40561

Nome: (320965/1) ANDREZA FERREIRA DE PAULA
Cargo/Função: (12036) NIVEL SUPERIOR ASSISTENCIAL
Referência: 000 Carga Horária: 40H
Un. Adm: (195707) HOSP REGIONAL DR ANTONIO CARLOS SOUTO FONTES
A Partir de: 01/05/2024 Até 31/05/2024
Qtde Plantões: 13

Processo N.: SES-PRO-2024/32306

Nome: (289212/4) ANDRIELLY MATEUS MARTINS
Cargo/Função: (12040) NIVEL AUXILIAR ASSISTENCIAL
Referência: 000 Carga Horária: 40H
Un. Adm: (198544) SUPERINT DE ENFERMAGEM
A Partir de: 02/04/2024 Até 30/04/2024
Qtde Plantões: 14

Processo N.: SES-PRO-2024/35252

Nome: (43674/2) ANGELA AMELIA GRECO
Cargo/Função: (4946) PROFIS TEC NIV MEDIO SERV SAUDE SUS
Referência: D-011 Carga Horária: 40H
Un. Adm: (198544) SUPERINT DE ENFERMAGEM
A Partir de: 01/01/2024 Até 31/01/2024
Qtde Plantões: 13

Processo N.: SES-PRO-2024/40857

Nome: (296151/3) ANGELA MARIA DE BRITO CELESTINO
Cargo/Função: (12038) NIVEL TECNICO ASSISTENCIAL
Referência: 000 Carga Horária: 40H
Un. Adm: (195758) HOSP ESTADUAL LOUSITE FERREIRA DA SILVA
A Partir de: 01/03/2024 Até 31/03/2024
Qtde Plantões: 9

Processo N.: SES-PRO-2024/36946

Nome: (329759/1) ANGELICA ANDRADE
Cargo/Função: (12036) NIVEL SUPERIOR ASSISTENCIAL
Referência: 000 Carga Horária: 40H
Un. Adm: (198544) SUPERINT DE ENFERMAGEM
A Partir de: 01/04/2024 Até 29/04/2024
Qtde Plantões: 14

Processo N.: SES-PRO-2024/32306

Nome: (281300/4) ANGRA CRISTINA NEVES
Cargo/Função: (12040) NIVEL AUXILIAR ASSISTENCIAL
Referência: 000 Carga Horária: 40H
Un. Adm: (198544) SUPERINT DE ENFERMAGEM
A Partir de: 01/04/2024 Até 27/04/2024
Qtde Plantões: 14

Processo N.: SES-PRO-2024/40760

Nome: (325742/1) ANICEIA MARIA TEIXEIRA DE CASTRO
Cargo/Função: (12038) NIVEL TECNICO ASSISTENCIAL
Referência: 000 Carga Horária: 40H
Un. Adm: (224316) COORD DE CLINICA MEDICA E PEDIATRICA
A Partir de: 05/05/2024 Até 31/05/2024
Qtde Plantões: 13

Processo N.: SES-PRO-2024/40541

Nome: (315609/2) ANILTON ALVES DE SOUZA
Cargo/Função: (12046) NIVEL FUNDAMENTAL ADMINISTRATIVO
Referência: 000 Carga Horária: 40H
Un. Adm: (195707) HOSP REGIONAL DR ANTONIO CARLOS SOUTO FONTES
A Partir de: 01/05/2024 Até 31/05/2024
Qtde Plantões: 11

Processo N.: SES-PRO-2024/35457

Nome: (201203/6) ANITA MENDES DE MELO CORREIA
Cargo/Função: (12038) NIVEL TECNICO ASSISTENCIAL
Referência: 000 Carga Horária: 40H
Un. Adm: (195693) HOSP REGIONAL DE SORRISO
A Partir de: 01/04/2024 Até 29/04/2024
Qtde Plantões: 12

Processo N.: SES-PRO-2024/41183

Nome: (298629/3) ANNA PAULA DA PENHA BORDALHO
Cargo/Função: (12044) NIVEL MEDIO ADMINISTRATIVO
Referência: 000 Carga Horária: 40H
Un. Adm: (224278) SUP ADMINISTRATIVA E FINANCEIRA
A Partir de: 01/05/2024 Até 31/05/2024
Qtde Plantões: 10

Processo N.: SES-PRO-2024/32436

Nome: (281390/4) ANTONIA DE SOUSA DA SILVA
Cargo/Função: (12050) NIVEL FUNDAMENTAL
Referência: 000 Carga Horária: 40H
Un. Adm: (198544) SUPERINT DE ENFERMAGEM
A Partir de: 03/03/2024 Até 31/03/2024
Qtde Plantões: 14

Processo N.: SES-PRO-2024/42368
Nome: (94059/1) ANTONIA MARIA ROSA
Cargo/Função: (4912) PROFIS TEC NIV SUPERIOR SERV SAUDE SUS
Referência: D-008 Carga Horária: 40H
Un. Adm: (198510) COORD DE CLINICA MEDICA E PEDIATRICA
A Partir de: 01/05/2024 Até 29/05/2024
Qtde Plantões: 12

Processo N.: SES-PRO-2024/27110
Nome: (333057/1) ANTONIETE SILVA MACIEL
Cargo/Função: (12038) NIVEL TECNICO ASSISTENCIAL
Referência: 000 Carga Horária: 40H
Un. Adm: (195758) HOSP ESTADUAL LOUSITE FERREIRA DA SILVA
A Partir de: 06/01/2024 Até 30/01/2024
Qtde Plantões: 13

Processo N.: SES-PRO-2024/35217
Nome: (299132/2) ANTONILZA BARBOSA DA CONCEICAO
Cargo/Função: (12038) NIVEL TECNICO ASSISTENCIAL
Referência: 000 Carga Horária: 40H
Un. Adm: (195740) HOSP REGIONAL DE SINOP
A Partir de: 02/04/2024 Até 28/04/2024
Qtde Plantões: 14

Processo N.: SES-PRO-2024/40541
Nome: (315613/2) ANTONIO CARLOS ROSA DA SILVA
Cargo/Função: (12046) NIVEL FUNDAMENTAL ADMINISTRATIVO
Referência: 000 Carga Horária: 40H
Un. Adm: (195707) HOSP REGIONAL DR ANTONIO CARLOS SOUTO FONTES
A Partir de: 01/05/2024 Até 31/05/2024
Qtde Plantões: 14

Processo N.: SES-PRO-2024/35457
Nome: (305993/2) ANTONIO WEVERTON GOMES ALVES PINTO
Cargo/Função: (12038) NIVEL TECNICO ASSISTENCIAL
Referência: 000 Carga Horária: 40H
Un. Adm: (195693) HOSP REGIONAL DE SORRISO
A Partir de: 02/04/2024 Até 30/04/2024
Qtde Plantões: 13

Processo N.: SES-PRO-2024/35457
Nome: (281071/4) APARECIDA BORGES DA SILVA
Cargo/Função: (12038) NIVEL TECNICO ASSISTENCIAL
Referência: 000 Carga Horária: 40H
Un. Adm: (195693) HOSP REGIONAL DE SORRISO
A Partir de: 01/04/2024 Até 30/04/2024
Qtde Plantões: 13

Processo N.: SES-PRO-2024/40760
Nome: (295259/4) APARECIDA CAMPOS DO NASCIMENTO
Cargo/Função: (12038) NIVEL TECNICO ASSISTENCIAL
Referência: 000 Carga Horária: 40H
Un. Adm: (224316) COORD DE CLINICA MEDICA E PEDIATRICA
A Partir de: 02/05/2024 Até 30/05/2024
Qtde Plantões: 14

Processo N.: SES-PRO-2024/33712
Nome: (103841/2) APARECIDA GARCIA DE OLIVEIRA
Cargo/Função: (4946) PROFIS TEC NIV MEDIO SERV SAUDE SUS
Referência: D-007 Carga Horária: 40H
Un. Adm: (198544) SUPERINT DE ENFERMAGEM
A Partir de: 01/01/2024 Até 31/01/2024
Qtde Plantões: 14

Processo N.: SES-PRO-2024/32436
Nome: (281393/4) APARECIDA GONCALVES DE MACEDO
Cargo/Função: (12050) NIVEL FUNDAMENTAL
Referência: 000 Carga Horária: 40H
Un. Adm: (198544) SUPERINT DE ENFERMAGEM
A Partir de: 01/03/2024 Até 29/03/2024
Qtde Plantões: 14

Processo N.: SES-PRO-2024/35217
Nome: (301010/3) APOLIANE MILHOMENS SILVA
Cargo/Função: (12038) NIVEL TECNICO ASSISTENCIAL
Referência: 000 Carga Horária: 40H
Un. Adm: (195740) HOSP REGIONAL DE SINOP
A Partir de: 02/04/2024 Até 30/04/2024
Qtde Plantões: 13

Processo N.: SES-PRO-2024/35217
Nome: (299125/3) ARAMUT KAIABI
Cargo/Função: (12038) NIVEL TECNICO ASSISTENCIAL
Referência: 000 Carga Horária: 40H
Un. Adm: (195740) HOSP REGIONAL DE SINOP
A Partir de: 02/04/2024 Até 30/04/2024
Qtde Plantões: 13

Processo N.: SES-PRO-2024/32233
Nome: (324058/1) ARIADNY ANDREZZA ALVES DERKOSKI
Cargo/Função: (12038) NIVEL TECNICO ASSISTENCIAL
Referência: 000 Carga Horária: 40H
Un. Adm: (195685) HOSP REGIONAL RONDONOPOLIS IRMA ELZA GIOVANELLA
A Partir de: 01/04/2024 Até 30/04/2024
Qtde Plantões: 13

Processo N.: SES-PRO-2024/40760
Nome: (327435/1) ARIANE ARGENTINA DE JESUS SERRA LOCATTI
Cargo/Função: (12038) NIVEL TECNICO ASSISTENCIAL
Referência: 000 Carga Horária: 40H
Un. Adm: (224316) COORD DE CLINICA MEDICA E PEDIATRICA
A Partir de: 02/05/2024 Até 30/05/2024
Qtde Plantões: 13

Processo N.: SES-PRO-2024/35457
Nome: (296777/3) ARIELSON SANTOS PEREIRA
Cargo/Função: (12038) NIVEL TECNICO ASSISTENCIAL
Referência: 000 Carga Horária: 40H
Un. Adm: (195693) HOSP REGIONAL DE SORRISO
A Partir de: 02/04/2024 Até 30/04/2024
Qtde Plantões: 13

Processo N.: SES-PRO-2024/32233
Nome: (325775/1) ARLETE APARECIDA MAREGA
Cargo/Função: (12038) NIVEL TECNICO ASSISTENCIAL
Referência: 000 Carga Horária: 40H
Un. Adm: (195685) HOSP REGIONAL RONDONOPOLIS IRMA ELZA GIOVANELLA
A Partir de: 01/04/2024 Até 29/04/2024
Qtde Plantões: 13

Processo N.: SES-PRO-2024/41461
Nome: (281158/5) AUGUSTO GRANDI BORGES
Cargo/Função: (12036) NIVEL SUPERIOR ASSISTENCIAL
Referência: 000 Carga Horária: 40H
Un. Adm: (195731) HOSP REGIONAL DE ALTA FLORESTA ALBERT SABIN
A Partir de: 01/03/2024 Até 28/03/2024
Qtde Plantões: 14

Processo N.: SES-PRO-2024/32306
Nome: (328946/1) AUREALICE GUERREIRO DOS SANTOS
Cargo/Função: (12040) NIVEL AUXILIAR ASSISTENCIAL
Referência: 000 Carga Horária: 40H
Un. Adm: (198544) SUPERINT DE ENFERMAGEM
A Partir de: 01/04/2024 Até 27/04/2024
Qtde Plantões: 14

Processo N.: SES-PRO-2024/37421
Nome: (328946/1) AUREALICE GUERREIRO DOS SANTOS
Cargo/Função: (12040) NIVEL AUXILIAR ASSISTENCIAL
Referência: 000 Carga Horária: 40H
Un. Adm: (198544) SUPERINT DE ENFERMAGEM
A Partir de: 04/03/2024 Até 28/03/2024
Qtde Plantões: 13

Processo N.: SES-PRO-2024/32233
Nome: (292944/5) AZILINA NUNES SOUZA
Cargo/Função: (12038) NIVEL TECNICO ASSISTENCIAL
Referência: 000 Carga Horária: 40H
Un. Adm: (195685) HOSP REGIONAL RONDONOPOLIS IRMA ELZA GIOVANELLA
A Partir de: 02/04/2024 Até 24/04/2024
Qtde Plantões: 10

Processo N.: SES-PRO-2024/35217
Nome: (296933/3) BARBARA CLARA SILVA TRINDADE
Cargo/Função: (12038) NIVEL TECNICO ASSISTENCIAL
Referência: 000 Carga Horária: 40H
Un. Adm: (195740) HOSP REGIONAL DE SINOP
A Partir de: 01/04/2024 Até 19/04/2024
Qtde Plantões: 7

Processo N.: SES-PRO-2024/40519
 Nome: (315588/3) BARBARA LARA FLORES
 Cargo/Função: (12036) NIVEL SUPERIOR ASSISTENCIAL
 Referência: 000 Carga Horária: 40H
 Un. Adm: (195707) HOSP REGIONAL DR ANTONIO CARLOS
SOUTO FONTES
 A Partir de: 02/05/2024 Até 30/05/2024
 Qtde Plantões: 13

Processo N.: SES-PRO-2024/42405
 Nome: (107282/1) BARSANULFO BENICIO DE PAULA
 Cargo/Função: (4946) PROFIS TEC NIV MEDIO SERV SAUDE SUS
 Referência: D-008 Carga Horária: 40H
 Un. Adm: (195707) HOSP REGIONAL DR ANTONIO CARLOS
SOUTO FONTES
 A Partir de: 02/05/2024 Até 30/05/2024
 Qtde Plantões: 14

Processo N.: SES-PRO-2024/35314
 Nome: (90106/1) BEATRIS RIBEIRO
 Cargo/Função: (4989) PROFIS APOIO SERV SAUDE SUS
 Referência: D-008 Carga Horária: 40H
 Un. Adm: (195693) HOSP REGIONAL DE SORRISO
 A Partir de: 01/04/2024 Até 29/04/2024
 Qtde Plantões: 14

Processo N.: SES-PRO-2024/32233
 Nome: (294621/3) BEATRIZ GONDIN DE OLIVEIRA
 Cargo/Função: (12038) NIVEL TECNICO ASSISTENCIAL
 Referência: 000 Carga Horária: 40H
 Un. Adm: (195685) HOSP REGIONAL RONDONOPOLIS IRMA ELZA
GIOVANELLA
 A Partir de: 01/04/2024 Até 23/04/2024
 Qtde Plantões: 12

Processo N.: SES-PRO-2024/32456
 Nome: (294739/3) BENEDITA ANDRE KASBURG
 Cargo/Função: (12036) NIVEL SUPERIOR ASSISTENCIAL
 Referência: 000 Carga Horária: 40H
 Un. Adm: (198544) SUPERINT DE ENFERMAGEM
 A Partir de: 02/04/2024 Até 30/04/2024
 Qtde Plantões: 8

Processo N.: SES-PRO-2024/40584
 Nome: (316584/2) BENEDITA EDIL DA SILVA
 Cargo/Função: (12050) NIVEL FUNDAMENTAL
 Referência: 000 Carga Horária: 40H
 Un. Adm: (195707) HOSP REGIONAL DR ANTONIO CARLOS
SOUTO FONTES
 A Partir de: 03/05/2024 Até 31/05/2024
 Qtde Plantões: 13

Processo N.: SES-PRO-2024/40584
 Nome: (316166/2) BENEDITO ANTERO
 Cargo/Função: (12050) NIVEL FUNDAMENTAL
 Referência: 000 Carga Horária: 40H
 Un. Adm: (195707) HOSP REGIONAL DR ANTONIO CARLOS
SOUTO FONTES
 A Partir de: 01/05/2024 Até 29/05/2024
 Qtde Plantões: 13

Processo N.: SES-PRO-2024/40584
 Nome: (316213/2) BENEDITO FRANCISCO DE PAULA FILHO
 Cargo/Função: (12050) NIVEL FUNDAMENTAL
 Referência: 000 Carga Horária: 40H
 Un. Adm: (195707) HOSP REGIONAL DR ANTONIO CARLOS
SOUTO FONTES
 A Partir de: 02/05/2024 Até 28/05/2024
 Qtde Plantões: 13

Processo N.: SES-PRO-2024/40519
 Nome: (315606/2) BENICIO ALMEIDA RESENDE DE SALES
 Cargo/Função: (12036) NIVEL SUPERIOR ASSISTENCIAL
 Referência: 000 Carga Horária: 40H
 Un. Adm: (195707) HOSP REGIONAL DR ANTONIO CARLOS
SOUTO FONTES
 A Partir de: 02/05/2024 Até 30/05/2024
 Qtde Plantões: 13

Processo N.: SES-PRO-2024/42402
 Nome: (74965/3) BENTA APARECIDA DOS SANTOS
 Cargo/Função: (4946) PROFIS TEC NIV MEDIO SERV SAUDE SUS
 Referência: D-008 Carga Horária: 40H
 Un. Adm: (195707) HOSP REGIONAL DR ANTONIO CARLOS
SOUTO FONTES
 A Partir de: 02/05/2024 Até 30/05/2024
 Qtde Plantões: 13

Processo N.: SES-PRO-2024/36005
 Nome: (333085/1) BEPROJ METUKTIRE
 Cargo/Função: (12046) NIVEL FUNDAMENTAL ADMINISTRATIVO
 Referência: 000 Carga Horária: 40H
 Un. Adm: (198544) SUPERINT DE ENFERMAGEM
 A Partir de: 01/04/2024 Até 29/04/2024
 Qtde Plantões: 12

Processo N.: SES-PRO-2024/35217
 Nome: (326115/1) BERNARDA BRITES NOGUEIRA SILVA
 Cargo/Função: (12038) NIVEL TECNICO ASSISTENCIAL
 Referência: 000 Carga Horária: 40H
 Un. Adm: (195740) HOSP REGIONAL DE SINOP
 A Partir de: 02/04/2024 Até 30/04/2024
 Qtde Plantões: 12

Processo N.: SES-PRO-2024/39787
 Nome: (60360/2) BETANIA FRANCO DE ASSIS MENDES
 Cargo/Função: (4912) PROFIS TEC NIV SUPERIOR SERV SAUDE
SUS
 Referência: D-007 Carga Horária: 30H
 Un. Adm: (192724) GER DO SERVICO DE VERIFICACAO DE
OBITOS
 A Partir de: 02/05/2024 Até 26/05/2024
 Qtde Plantões: 10

Processo N.: SES-PRO-2024/40760
 Nome: (299168/3) BIANCA ITAMARA MATOS DOS SANTOS
 Cargo/Função: (12038) NIVEL TECNICO ASSISTENCIAL
 Referência: 000 Carga Horária: 40H
 Un. Adm: (224316) COORD DE CLINICA MEDICA E PEDIATRICA
 A Partir de: 01/05/2024 Até 31/05/2024
 Qtde Plantões: 14

Processo N.: SES-PRO-2024/41174
 Nome: (332035/1) BLAUDE GABRIEL JACOBINA DA CRUZ ARAUJO
 Cargo/Função: (12036) NIVEL SUPERIOR ASSISTENCIAL
 Referência: 000 Carga Horária: 20H
 Un. Adm: (195758) HOSP ESTADUAL LOUSITE FERREIRA DA
SILVA
 A Partir de: 04/05/2024 Até 31/05/2024
 Qtde Plantões: 7

Processo N.: SES-PRO-2024/31987
 Nome: (295675/3) BRUNA CARLA RODEIRO FERRAZ
 Cargo/Função: (12036) NIVEL SUPERIOR ASSISTENCIAL
 Referência: 000 Carga Horária: 40H
 Un. Adm: (198544) SUPERINT DE ENFERMAGEM
 A Partir de: 01/03/2024 Até 29/03/2024
 Qtde Plantões: 13

Processo N.: SES-PRO-2024/32456
 Nome: (295675/3) BRUNA CARLA RODEIRO FERRAZ
 Cargo/Função: (12036) NIVEL SUPERIOR ASSISTENCIAL
 Referência: 000 Carga Horária: 40H
 Un. Adm: (198544) SUPERINT DE ENFERMAGEM
 A Partir de: 02/04/2024 Até 28/04/2024
 Qtde Plantões: 14

Processo N.: SES-PRO-2024/35457
 Nome: (333306/1) BRUNA DOS SANTOS DO ESPIRITO SANTO
 Cargo/Função: (12038) NIVEL TECNICO ASSISTENCIAL
 Referência: 000 Carga Horária: 40H
 Un. Adm: (195693) HOSP REGIONAL DE SORRISO
 A Partir de: 01/04/2024 Até 29/04/2024
 Qtde Plantões: 14

Processo N.: SES-PRO-2024/39115
 Nome: (274560/3) BRUNO APARECIDO DA SILVA SANTOS
 Cargo/Função: (12036) NIVEL SUPERIOR ASSISTENCIAL
 Referência: 000 Carga Horária: 40H
 Un. Adm: (136620) GER DE ANALISES DE VIGILANCIA
EPIDEMIOLOGICA
 A Partir de: 01/03/2024 Até 31/03/2024
 Qtde Plantões: 14

Processo N.: SES-PRO-2024/41998
 Nome: (341111/1) CAMILA ALVES DE SOUSA
 Cargo/Função: (12036) NIVEL SUPERIOR ASSISTENCIAL
 Referência: 000 Carga Horária: 40H
 Un. Adm: (224308) COORD DE URGENCIA E EMERGENCIA
 A Partir de: 01/05/2024 Até 31/05/2024
 Qtde Plantões: 14

Processo N.: SES-PRO-2024/37952

Nome: (296713/3) CAMILA DOS SANTOS BACHINSKI
Cargo/Função: (12036) NIVEL SUPERIOR ASSISTENCIAL
Referência: 000 Carga Horária: 40H
Un. Adm: (195693) HOSP REGIONAL DE SORRISO
A Partir de: 15/03/2024 Até 31/03/2024
Qtde Plantões: 8

Processo N.: SES-PRO-2024/41200

Nome: (329380/1) CAMILA FERNANDA DE ALMEIDA BEZERRA
Cargo/Função: (12044) NIVEL MEDIO ADMINISTRATIVO
Referência: 000 Carga Horária: 40H
Un. Adm: (224278) SUP ADMINISTRATIVA E FINANCEIRA
A Partir de: 01/05/2024 Até 31/05/2024
Qtde Plantões: 14

Processo N.: SES-PRO-2024/34907

Nome: (297119/3) CAMILA KAZUE FUJIMOTO
Cargo/Função: (12036) NIVEL SUPERIOR ASSISTENCIAL
Referência: 000 Carga Horária: 40H
Un. Adm: (195707) HOSP REGIONAL DR ANTONIO CARLOS SOUTO FONTES
A Partir de: 01/04/2024 Até 29/04/2024
Qtde Plantões: 14

Processo N.: SES-PRO-2024/35217

Nome: (292623/5) CAMILA SOUZA DE JESUS
Cargo/Função: (12038) NIVEL TECNICO ASSISTENCIAL
Referência: 000 Carga Horária: 40H
Un. Adm: (195740) HOSP REGIONAL DE SINOP
A Partir de: 12/04/2024 Até 29/04/2024
Qtde Plantões: 9

Processo N.: SES-PRO-2024/32456

Nome: (295674/3) CARINA APARECIDA BARRETO
Cargo/Função: (12036) NIVEL SUPERIOR ASSISTENCIAL
Referência: 000 Carga Horária: 40H
Un. Adm: (198544) SUPERINT DE ENFERMAGEM
A Partir de: 02/04/2024 Até 30/04/2024
Qtde Plantões: 12

Processo N.: SES-PRO-2024/35217

Nome: (343380/1) CARINA TOBIAS MOREIRA
Cargo/Função: (12038) NIVEL TECNICO ASSISTENCIAL
Referência: 000 Carga Horária: 40H
Un. Adm: (195740) HOSP REGIONAL DE SINOP
A Partir de: 14/04/2024 Até 18/04/2024
Qtde Plantões: 3

Processo N.: SES-PRO-2024/40760

Nome: (307840/2) CARLA ALVES DE OLIVEIRA CUNHA
Cargo/Função: (12038) NIVEL TECNICO ASSISTENCIAL
Referência: 000 Carga Horária: 40H
Un. Adm: (224316) COORD DE CLINICA MEDICA E PEDIATRICA
A Partir de: 02/05/2024 Até 30/05/2024
Qtde Plantões: 14

Processo N.: SES-PRO-2024/35457

Nome: (281069/6) CARLA CONCEICAO LOPES DA PAIVA
Cargo/Função: (12038) NIVEL TECNICO ASSISTENCIAL
Referência: 000 Carga Horária: 40H
Un. Adm: (195693) HOSP REGIONAL DE SORRISO
A Partir de: 02/04/2024 Até 30/04/2024
Qtde Plantões: 12

Processo N.: SES-PRO-2024/40760

Nome: (297125/3) CARLITO DOMINGOS DA SILVA
Cargo/Função: (12038) NIVEL TECNICO ASSISTENCIAL
Referência: 000 Carga Horária: 40H
Un. Adm: (224316) COORD DE CLINICA MEDICA E PEDIATRICA
A Partir de: 02/05/2024 Até 30/05/2024
Qtde Plantões: 14

Processo N.: SES-PRO-2024/33666

Nome: (43682/1) CARLOS ROBERTO BALIEIRO
Cargo/Função: (4989) PROFIS APOIO SERV SAUDE SUS
Referência: A-011 Carga Horária: 40H
Un. Adm: (198536) SUPERINT ADMINISTRATIVA E FINANCEIRA
A Partir de: 01/04/2024 Até 29/04/2024
Qtde Plantões: 13

Processo N.: SES-PRO-2024/35314

Nome: (95371/1) CARMEN BOTTEGA
Cargo/Função: (4989) PROFIS APOIO SERV SAUDE SUS
Referência: D-008 Carga Horária: 40H
Un. Adm: (195693) HOSP REGIONAL DE SORRISO
A Partir de: 02/04/2024 Até 30/04/2024
Qtde Plantões: 14

Processo N.: SES-PRO-2024/40519

Nome: (315525/2) CAROLINE VICENSSOTT DOS SANTOS
Cargo/Função: (12036) NIVEL SUPERIOR ASSISTENCIAL
Referência: 000 Carga Horária: 40H
Un. Adm: (195707) HOSP REGIONAL DR ANTONIO CARLOS SOUTO FONTES
A Partir de: 07/05/2024 Até 31/05/2024
Qtde Plantões: 12

Processo N.: SES-PRO-2024/42368

Nome: (101707/1) CASSANDRA ELIZA COSTA DO NASCIMENTO
Cargo/Função: (4912) PROFIS TEC NIV SUPERIOR SERV SAUDE SUS
Referência: D-008 Carga Horária: 40H
Un. Adm: (195707) HOSP REGIONAL DR ANTONIO CARLOS SOUTO FONTES
A Partir de: 02/05/2024 Até 28/05/2024
Qtde Plantões: 12

Processo N.: SES-PRO-2024/32436

Nome: (332453/1) CATIA SILENE DE SOUZA ENGSTER
Cargo/Função: (12050) NIVEL FUNDAMENTAL
Referência: 000 Carga Horária: 40H
Un. Adm: (198544) SUPERINT DE ENFERMAGEM
A Partir de: 04/03/2024 Até 30/03/2024
Qtde Plantões: 14

Processo N.: SES-PRO-2024/34840

Nome: (332453/1) CATIA SILENE DE SOUZA ENGSTER
Cargo/Função: (12050) NIVEL FUNDAMENTAL
Referência: 000 Carga Horária: 40H
Un. Adm: (198544) SUPERINT DE ENFERMAGEM
A Partir de: 01/02/2024 Até 29/02/2024
Qtde Plantões: 14

Processo N.: SES-PRO-2024/32233

Nome: (293831/3) CECILIA GUIMARAES DA SILVA
Cargo/Função: (12038) NIVEL TECNICO ASSISTENCIAL
Referência: 000 Carga Horária: 40H
Un. Adm: (195685) HOSP REGIONAL RONDONOPOLIS IRMA ELZA GIOVANELLA
A Partir de: 02/04/2024 Até 28/04/2024
Qtde Plantões: 13

Processo N.: SES-PRO-2024/35457

Nome: (305666/3) CELENEIDE SOUZA DE SANTANA
Cargo/Função: (12038) NIVEL TECNICO ASSISTENCIAL
Referência: 000 Carga Horária: 40H
Un. Adm: (195693) HOSP REGIONAL DE SORRISO
A Partir de: 01/04/2024 Até 16/04/2024
Qtde Plantões: 12

Processo N.: SES-PRO-2024/40760

Nome: (295250/3) CELESTINA LUCIA DA SILVA
Cargo/Função: (12038) NIVEL TECNICO ASSISTENCIAL
Referência: 000 Carga Horária: 40H
Un. Adm: (224316) COORD DE CLINICA MEDICA E PEDIATRICA
A Partir de: 02/05/2024 Até 30/05/2024
Qtde Plantões: 13

Processo N.: SES-PRO-2024/40760

Nome: (298627/2) CELSO DAVID MALAFAIA
Cargo/Função: (12038) NIVEL TECNICO ASSISTENCIAL
Referência: 000 Carga Horária: 40H
Un. Adm: (224294) COORD DE ENFERMAGEM CIRURGICA E CME
A Partir de: 11/05/2024 Até 27/05/2024
Qtde Plantões: 8

Processo N.: SES-PRO-2024/40760

Nome: (305282/2) CHARLLES DE OLIVEIRA MIRANDA
Cargo/Função: (12038) NIVEL TECNICO ASSISTENCIAL
Referência: 000 Carga Horária: 40H
Un. Adm: (224316) COORD DE CLINICA MEDICA E PEDIATRICA
A Partir de: 02/05/2024 Até 30/05/2024
Qtde Plantões: 13

Processo N.: SES-PRO-2024/41183

Nome: (286571/3) CHARTON DE ALMEIDA MOREIRA
Cargo/Função: (12044) NIVEL MEDIO ADMINISTRATIVO
Referência: 000 Carga Horária: 40H
Un. Adm: (224278) SUP ADMINISTRATIVA E FINANCEIRA
A Partir de: 02/05/2024 Até 30/05/2024
Qtde Plantões: 13

Processo N.: SES-PRO-2024/32233

Nome: (332235/1) CHRISTIANO DA SILVA OLIVEIRA
Cargo/Função: (12038) NIVEL TECNICO ASSISTENCIAL
Referência: 000 Carga Horária: 40H
Un. Adm: (195685) HOSP REGIONAL RONDONOPOLIS IRMA ELZA GIOVANELLA
A Partir de: 02/04/2024 Até 30/04/2024
Qtde Plantões: 12

Processo N.: SES-PRO-2024/35457

Nome: (327376/1) CIBELE DA SILVA
Cargo/Função: (12038) NIVEL TECNICO ASSISTENCIAL
Referência: 000 Carga Horária: 40H
Un. Adm: (195693) HOSP REGIONAL DE SORRISO
A Partir de: 02/04/2024 Até 28/04/2024
Qtde Plantões: 14

Processo N.: SES-PRO-2024/32233

Nome: (291778/4) CLAUDENICE DE FATIMA LUIZ SOUZA
Cargo/Função: (12038) NIVEL TECNICO ASSISTENCIAL
Referência: 000 Carga Horária: 40H
Un. Adm: (195685) HOSP REGIONAL RONDONOPOLIS IRMA ELZA GIOVANELLA
A Partir de: 02/04/2024 Até 30/04/2024
Qtde Plantões: 13

Processo N.: SES-PRO-2024/39787

Nome: (86182/2) CLAUDIA ANTUNES DE MIRANDA
Cargo/Função: (4912) PROFIS TEC NIV SUPERIOR SERV SAUDE SUS
Referência: D-008 Carga Horária: 30H
Un. Adm: (192724) GER DO SERVICO DE VERIFICACAO DE OBITOS
A Partir de: 09/05/2024 Até 27/05/2024
Qtde Plantões: 8

Processo N.: SES-PRO-2024/40760

Nome: (295057/3) CLAUDIA APARECIDA DE ARRUDA
Cargo/Função: (12038) NIVEL TECNICO ASSISTENCIAL
Referência: 000 Carga Horária: 40H
Un. Adm: (224316) COORD DE CLINICA MEDICA E PEDIATRICA
A Partir de: 03/05/2024 Até 31/05/2024
Qtde Plantões: 14

Processo N.: SES-PRO-2024/40760

Nome: (326334/1) CLAUDIA CAROLINY DE ARAUJO JORGE DE GOIS
Cargo/Função: (12038) NIVEL TECNICO ASSISTENCIAL
Referência: 000 Carga Horária: 40H
Un. Adm: (224316) COORD DE CLINICA MEDICA E PEDIATRICA
A Partir de: 02/05/2024 Até 30/05/2024
Qtde Plantões: 14

Processo N.: SES-PRO-2024/42382

Nome: (96104/3) CLAUDIA MARIA DIAS MOREIRA
Cargo/Função: (4912) PROFIS TEC NIV SUPERIOR SERV SAUDE SUS
Referência: D-007 Carga Horária: 40H
Un. Adm: (195707) HOSP REGIONAL DR ANTONIO CARLOS SOUTO FONTES
A Partir de: 02/05/2024 Até 30/05/2024
Qtde Plantões: 13

Processo N.: SES-PRO-2024/40787

Nome: (344361/1) CLAUDIA SANTOS PEREIRA
Cargo/Função: (12038) NIVEL TECNICO ASSISTENCIAL
Referência: 000 Carga Horária: 40H
Un. Adm: (224316) COORD DE CLINICA MEDICA E PEDIATRICA
A Partir de: 17/05/2024 Até 31/05/2024
Qtde Plantões: 8

Processo N.: SES-PRO-2024/32233

Nome: (342225/1) CLAUDIANA DE SOUZA SANTOS
Cargo/Função: (12038) NIVEL TECNICO ASSISTENCIAL
Referência: 000 Carga Horária: 40H
Un. Adm: (195685) HOSP REGIONAL RONDONOPOLIS IRMA ELZA GIOVANELLA
A Partir de: 01/04/2024 Até 29/04/2024
Qtde Plantões: 14

Processo N.: SES-PRO-2024/37081

Nome: (95512/1) CLAUDINEI MARINHO VIEIRA
Cargo/Função: (4946) PROFIS TEC NIV MEDIO SERV SAUDE SUS
Referência: D-008 Carga Horária: 40H
Un. Adm: (195685) HOSP REGIONAL RONDONOPOLIS IRMA ELZA GIOVANELLA
A Partir de: 02/12/2023 Até 29/12/2023
Qtde Plantões: 14

Processo N.: SES-PRO-2024/42336

Nome: (94017/1) CLAUDINEI PAIAO
Cargo/Função: (4989) PROFIS APOIO SERV SAUDE SUS
Referência: D-008 Carga Horária: 40H
Un. Adm: (195707) HOSP REGIONAL DR ANTONIO CARLOS SOUTO FONTES
A Partir de: 02/05/2024 Até 30/05/2024
Qtde Plantões: 14

Processo N.: SES-PRO-2024/38431

Nome: (43687/3) CLAUDINEI SEBASTIAO PEREIRA
Cargo/Função: (4946) PROFIS TEC NIV MEDIO SERV SAUDE SUS
Referência: D-010 Carga Horária: 30H
Un. Adm: (198544) SUPERINT DE ENFERMAGEM
A Partir de: 02/02/2024 Até 29/02/2024
Qtde Plantões: 10

Processo N.: SES-PRO-2024/32233

Nome: (291779/5) CLAUDINEIA DE BORBA
Cargo/Função: (12038) NIVEL TECNICO ASSISTENCIAL
Referência: 000 Carga Horária: 40H
Un. Adm: (195685) HOSP REGIONAL RONDONOPOLIS IRMA ELZA GIOVANELLA
A Partir de: 01/04/2024 Até 29/04/2024
Qtde Plantões: 13

Processo N.: SES-PRO-2024/42332

Nome: (94455/1) CLAUDINEIA DE LIMA PINTO
Cargo/Função: (4946) PROFIS TEC NIV MEDIO SERV SAUDE SUS
Referência: D-008 Carga Horária: 40H
Un. Adm: (195707) HOSP REGIONAL DR ANTONIO CARLOS SOUTO FONTES
A Partir de: 09/05/2024 Até 31/05/2024
Qtde Plantões: 12

Processo N.: SES-PRO-2024/34866

Nome: (294744/3) CLAUDINEIA MARIANO DE SOUZA
Cargo/Função: (12036) NIVEL SUPERIOR ASSISTENCIAL
Referência: 000 Carga Horária: 40H
Un. Adm: (198544) SUPERINT DE ENFERMAGEM
A Partir de: 01/02/2024 Até 29/02/2024
Qtde Plantões: 12

Processo N.: SES-PRO-2024/41200

Nome: (217410/2) CLAUDINETE LIMA BUENO DE MORAES
Cargo/Função: (12044) NIVEL MEDIO ADMINISTRATIVO
Referência: 000 Carga Horária: 40H
Un. Adm: (224260) HOSP ESTADUAL SANTA CASA
A Partir de: 03/05/2024 Até 29/05/2024
Qtde Plantões: 14

Processo N.: SES-PRO-2024/41836

Nome: (280432/3) CLEBER DO NASCIMENTO
Cargo/Função: (12038) NIVEL TECNICO ASSISTENCIAL
Referência: 000 Carga Horária: 24H
Un. Adm: (195707) HOSP REGIONAL DR ANTONIO CARLOS SOUTO FONTES
A Partir de: 03/05/2024 Até 28/05/2024
Qtde Plantões: 8

Processo N.: SES-PRO-2024/41183

Nome: (295447/4) CLEBERLEY DE SOUZA

Cargo/Função: (12044) NIVEL MEDIO ADMINISTRATIVO

Referência: 000 Carga Horária: 40H

Un. Adm: (224278) SUP ADMINISTRATIVA E FINANCEIRA

A Partir de: 02/05/2024 Até 30/05/2024

Qtde Plantões: 14

Processo N.: SES-PRO-2024/34927

Nome: (301142/3) CLEIA MOREIRA DA CRUZ RODRIGUES

Cargo/Função: (12036) NIVEL SUPERIOR ASSISTENCIAL

Referência: 000 Carga Horária: 40H

Un. Adm: (195707) HOSP REGIONAL DR ANTONIO CARLOS

SOUTO FONTES

A Partir de: 02/04/2024 Até 30/04/2024

Qtde Plantões: 12

Processo N.: SES-PRO-2024/41294

Nome: (301142/3) CLEIA MOREIRA DA CRUZ RODRIGUES

Cargo/Função: (12036) NIVEL SUPERIOR ASSISTENCIAL

Referência: 000 Carga Horária: 40H

Un. Adm: (195707) HOSP REGIONAL DR ANTONIO CARLOS

SOUTO FONTES

A Partir de: 02/05/2024 Até 31/05/2024

Qtde Plantões: 13

Processo N.: SES-PRO-2024/35457

Nome: (285392/4) CLEIBIANE RODRIGUES MARQUES

Cargo/Função: (12038) NIVEL TECNICO ASSISTENCIAL

Referência: 000 Carga Horária: 40H

Un. Adm: (195693) HOSP REGIONAL DE SORRISO

A Partir de: 02/04/2024 Até 30/04/2024

Qtde Plantões: 14

Processo N.: SES-PRO-2024/35226

Nome: (292272/3) CLEIDIANE OLIVEIRA DA FONSECA

Cargo/Função: (12036) NIVEL SUPERIOR ASSISTENCIAL

Referência: 000 Carga Horária: 40H

Un. Adm: (195740) HOSP REGIONAL DE SINOP

A Partir de: 02/04/2024 Até 29/04/2024

Qtde Plantões: 14

Processo N.: SES-PRO-2024/41200

Nome: (296271/3) CLEOMILDA BARRETO MARTINS

Cargo/Função: (12044) NIVEL MEDIO ADMINISTRATIVO

Referência: 000 Carga Horária: 40H

Un. Adm: (224278) SUP ADMINISTRATIVA E FINANCEIRA

A Partir de: 01/05/2024 Até 31/05/2024

Qtde Plantões: 14

Processo N.: SES-PRO-2024/41200

Nome: (323051/1) CLEONEIDE CAMPOS SEIXAS MORAES

Cargo/Função: (12044) NIVEL MEDIO ADMINISTRATIVO

Referência: 000 Carga Horária: 40H

Un. Adm: (224278) SUP ADMINISTRATIVA E FINANCEIRA

A Partir de: 01/05/2024 Até 31/05/2024

Qtde Plantões: 14

Processo N.: SES-PRO-2024/41998

Nome: (315759/2) CLEONICE DE FATIMA FOGACA

Cargo/Função: (12036) NIVEL SUPERIOR ASSISTENCIAL

Referência: 000 Carga Horária: 40H

Un. Adm: (224316) COORD DE CLINICA MEDICA E PEDIATRICA

A Partir de: 01/05/2024 Até 31/05/2024

Qtde Plantões: 14

Processo N.: SES-PRO-2024/33910

Nome: (122733/65) CLEONICE PEREIRA DA SILVA

Cargo/Função: (12038) NIVEL TECNICO ASSISTENCIAL

Referência: 000 Carga Horária: 40H

Un. Adm: (198544) SUPERINT DE ENFERMAGEM

A Partir de: 01/02/2024 Até 29/02/2024

Qtde Plantões: 13

Processo N.: SES-PRO-2024/41998

Nome: (295872/4) CLERIA APARECIDA DA SILVA RULIM

Cargo/Função: (12036) NIVEL SUPERIOR ASSISTENCIAL

Referência: 000 Carga Horária: 40H

Un. Adm: (224316) COORD DE CLINICA MEDICA E PEDIATRICA

A Partir de: 01/05/2024 Até 31/05/2024

Qtde Plantões: 12

Processo N.: SES-PRO-2024/39568

Nome: (295341/4) CLERIS DA ROCHA DUTRA

Cargo/Função: (12036) NIVEL SUPERIOR ASSISTENCIAL

Referência: 000 Carga Horária: 30H

Un. Adm: (224316) COORD DE CLINICA MEDICA E PEDIATRICA

A Partir de: 03/05/2024 Até 28/05/2024

Qtde Plantões: 9

Processo N.: SES-PRO-2024/41183

Nome: (295389/3) CLETO GONCALVES DE ALMEIDA

Cargo/Função: (12044) NIVEL MEDIO ADMINISTRATIVO

Referência: 000 Carga Horária: 40H

Un. Adm: (224278) SUP ADMINISTRATIVA E FINANCEIRA

A Partir de: 01/05/2024 Até 31/05/2024

Qtde Plantões: 14

Processo N.: SES-PRO-2024/42332

Nome: (57369/1) CLEUDE BORGES DA COSTA

Cargo/Função: (4946) PROFIS TEC NIV MEDIO SERV SAUDE SUS

Referência: D-010 Carga Horária: 40H

Un. Adm: (195707) HOSP REGIONAL DR ANTONIO CARLOS

SOUTO FONTES

A Partir de: 02/05/2024 Até 22/05/2024

Qtde Plantões: 10

Processo N.: SES-PRO-2024/32233

Nome: (325776/2) CLEUSA ELIANE RAMOS MARIZ

Cargo/Função: (12038) NIVEL TECNICO ASSISTENCIAL

Referência: 000 Carga Horária: 40H

Un. Adm: (195685) HOSP REGIONAL RONDONOPOLIS IRMA ELZA

GIOVANELLA

A Partir de: 02/04/2024 Até 29/04/2024

Qtde Plantões: 14

Processo N.: SES-PRO-2024/37089

Nome: (42120/2) CLEUZA ALBUQUERQUE MARTINS MELO

Cargo/Função: (4946) PROFIS TEC NIV MEDIO SERV SAUDE SUS

Referência: D-010 Carga Horária: 40H

Un. Adm: (195685) HOSP REGIONAL RONDONOPOLIS IRMA ELZA

GIOVANELLA

A Partir de: 01/04/2024 Até 30/04/2024

Qtde Plantões: 13

Processo N.: SES-PRO-2024/41323

Nome: (283900/4) CLEUZA APARECIDA MIRANDA SOUZA

Cargo/Função: (12038) NIVEL TECNICO ASSISTENCIAL

Referência: 000 Carga Horária: 40H

Un. Adm: (195707) HOSP REGIONAL DR ANTONIO CARLOS

SOUTO FONTES

A Partir de: 03/05/2024 Até 31/05/2024

Qtde Plantões: 14

Processo N.: SES-PRO-2024/32456

Nome: (294826/5) CLEYTON ANDRE LADISLAU TAVARES

Cargo/Função: (12036) NIVEL SUPERIOR ASSISTENCIAL

Referência: 000 Carga Horária: 40H

Un. Adm: (198544) SUPERINT DE ENFERMAGEM

A Partir de: 02/04/2024 Até 28/04/2024

Qtde Plantões: 14

Processo N.: SES-PRO-2024/40584

Nome: (315617/2) CLODOVEU COSTA FRANCA

Cargo/Função: (12050) NIVEL FUNDAMENTAL

Referência: 000 Carga Horária: 40H

Un. Adm: (195707) HOSP REGIONAL DR ANTONIO CARLOS

SOUTO FONTES

A Partir de: 04/05/2024 Até 30/05/2024

Qtde Plantões: 13

Processo N.: SES-PRO-2024/33296

Nome: (43684/2) CLOVIS JOSE ALVES

Cargo/Função: (4989) PROFIS APOIO SERV SAUDE SUS

Referência: D-011 Carga Horária: 40H

Un. Adm: (198536) SUPERINT ADMINISTRATIVA E FINANCEIRA

A Partir de: 01/12/2023 Até 26/12/2023

Qtde Plantões: 13

Processo N.: SES-PRO-2024/33666

Nome: (43684/2) CLOVIS JOSE ALVES

Cargo/Função: (4989) PROFIS APOIO SERV SAUDE SUS

Referência: D-011 Carga Horária: 40H

Un. Adm: (198536) SUPERINT ADMINISTRATIVA E FINANCEIRA

A Partir de: 06/04/2024 Até 30/04/2024

Qtde Plantões: 11

Processo N.: SES-PRO-2024/41200

Nome: (327760/1) COSMA DOS SANTOS SILVA
Cargo/Função: (12044) NIVEL MEDIO ADMINISTRATIVO
Referência: 000 Carga Horária: 40H
Un. Adm: (224278) SUP ADMINISTRATIVA E FINANCEIRA
A Partir de: 01/05/2024 Até 29/05/2024
Qtde Plantões: 14

Processo N.: SES-PRO-2024/35217

Nome: (292626/4) CRAMAIR TEREZINHA PADILHA
Cargo/Função: (12038) NIVEL TECNICO ASSISTENCIAL
Referência: 000 Carga Horária: 40H
Un. Adm: (195740) HOSP REGIONAL DE SINOP
A Partir de: 01/04/2024 Até 29/04/2024
Qtde Plantões: 14

Processo N.: SES-PRO-2024/32233

Nome: (318261/2) CRISLAINE SANTOS SANTANA LOPES
Cargo/Função: (12038) NIVEL TECNICO ASSISTENCIAL
Referência: 000 Carga Horária: 40H
Un. Adm: (195685) HOSP REGIONAL RONDONOPOLIS IRMA ELZA GIOVANELLA
A Partir de: 02/04/2024 Até 30/04/2024
Qtde Plantões: 13

Processo N.: SES-PRO-2024/32456

Nome: (300464/2) CRISTIANE BARBOSA RODRIGUES POSTAL
Cargo/Função: (12036) NIVEL SUPERIOR ASSISTENCIAL
Referência: 000 Carga Horária: 40H
Un. Adm: (198544) SUPERINT DE ENFERMAGEM
A Partir de: 02/04/2024 Até 24/04/2024
Qtde Plantões: 12

Processo N.: SES-PRO-2024/32233

Nome: (293829/4) CRISTIANE DA SILVA CABRAL
Cargo/Função: (12038) NIVEL TECNICO ASSISTENCIAL
Referência: 000 Carga Horária: 40H
Un. Adm: (195685) HOSP REGIONAL RONDONOPOLIS IRMA ELZA GIOVANELLA
A Partir de: 02/04/2024 Até 30/04/2024
Qtde Plantões: 14

Processo N.: SES-PRO-2024/32233

Nome: (136013/8) CRISTIANE DA SILVA CONCEICAO
Cargo/Função: (12038) NIVEL TECNICO ASSISTENCIAL
Referência: 000 Carga Horária: 40H
Un. Adm: (195707) HOSP REGIONAL DR ANTONIO CARLOS SOUTO FONTES
A Partir de: 10/04/2024 Até 30/04/2024
Qtde Plantões: 12

Processo N.: SES-PRO-2024/32233

Nome: (325986/2) CRISTIANE GOMES DOS SANTOS
Cargo/Função: (12038) NIVEL TECNICO ASSISTENCIAL
Referência: 000 Carga Horária: 40H
Un. Adm: (195685) HOSP REGIONAL RONDONOPOLIS IRMA ELZA GIOVANELLA
A Partir de: 01/04/2024 Até 29/04/2024
Qtde Plantões: 13

Processo N.: SES-PRO-2024/32125

Nome: (296971/3) CRISTIANE HENRIQUE HOSCHER
Cargo/Função: (12036) NIVEL SUPERIOR ASSISTENCIAL
Referência: 000 Carga Horária: 40H
Un. Adm: (195740) HOSP REGIONAL DE SINOP
A Partir de: 01/04/2024 Até 29/04/2024
Qtde Plantões: 14

Processo N.: SES-PRO-2024/36874

Nome: (296971/3) CRISTIANE HENRIQUE HOSCHER
Cargo/Função: (12036) NIVEL SUPERIOR ASSISTENCIAL
Referência: 000 Carga Horária: 40H
Un. Adm: (195740) HOSP REGIONAL DE SINOP
A Partir de: 02/12/2023 Até 31/12/2023
Qtde Plantões: 14

Processo N.: SES-PRO-2024/39568

Nome: (271404/4) CRISTIANE MACIEL NASCIMENTO DE ALMEIDA
Cargo/Função: (12036) NIVEL SUPERIOR ASSISTENCIAL
Referência: 000 Carga Horária: 30H
Un. Adm: (224316) COORD DE CLINICA MEDICA E PEDIATRICA
A Partir de: 03/05/2024 Até 30/05/2024
Qtde Plantões: 10

Processo N.: SES-PRO-2024/32233

Nome: (214950/5) CRISTIANE RODRIGUES DA SILVA
Cargo/Função: (12038) NIVEL TECNICO ASSISTENCIAL
Referência: 000 Carga Horária: 40H
Un. Adm: (195685) HOSP REGIONAL RONDONOPOLIS IRMA ELZA GIOVANELLA
A Partir de: 02/04/2024 Até 30/04/2024
Qtde Plantões: 14

Processo N.: SES-PRO-2024/41183

Nome: (342677/1) CRISTINA OLIVEIRA DE SOUZA
Cargo/Função: (12044) NIVEL MEDIO ADMINISTRATIVO
Referência: 000 Carga Horária: 40H
Un. Adm: (224278) SUP ADMINISTRATIVA E FINANCEIRA
A Partir de: 01/05/2024 Até 31/05/2024
Qtde Plantões: 14

Processo N.: SES-PRO-2024/37116

Nome: (318284/2) CRISTINA SILVA DOS ANJOS
Cargo/Função: (12036) NIVEL SUPERIOR ASSISTENCIAL
Referência: 000 Carga Horária: 40H
Un. Adm: (195685) HOSP REGIONAL RONDONOPOLIS IRMA ELZA GIOVANELLA
A Partir de: 02/03/2024 Até 30/03/2024
Qtde Plantões: 13

Processo N.: SES-PRO-2024/32233

Nome: (332734/1) CYNTHIA FERREIRA DOS SANTOS
Cargo/Função: (12038) NIVEL TECNICO ASSISTENCIAL
Referência: 000 Carga Horária: 40H
Un. Adm: (195685) HOSP REGIONAL RONDONOPOLIS IRMA ELZA GIOVANELLA
A Partir de: 01/04/2024 Até 29/04/2024
Qtde Plantões: 13

Processo N.: SES-PRO-2024/35217

Nome: (300555/3) DAIANA DE OLIVEIRA
Cargo/Função: (12038) NIVEL TECNICO ASSISTENCIAL
Referência: 000 Carga Horária: 40H
Un. Adm: (195740) HOSP REGIONAL DE SINOP
A Partir de: 01/04/2024 Até 29/04/2024
Qtde Plantões: 11

Processo N.: SES-PRO-2024/35217

Nome: (292570/3) DAIANE APARECIDA DOS SANTOS SILVA
Cargo/Função: (12038) NIVEL TECNICO ASSISTENCIAL
Referência: 000 Carga Horária: 40H
Un. Adm: (195740) HOSP REGIONAL DE SINOP
A Partir de: 01/04/2024 Até 29/04/2024
Qtde Plantões: 14

Processo N.: SES-PRO-2024/37104

Nome: (281042/2) DAIANE CARDOSO DOS SANTOS
Cargo/Função: (12040) NIVEL AUXILIAR ASSISTENCIAL
Referência: 000 Carga Horária: 40H
Un. Adm: (195693) HOSP REGIONAL DE SORRISO
A Partir de: 02/03/2024 Até 30/03/2024
Qtde Plantões: 13

Processo N.: SES-PRO-2024/35457

Nome: (300466/3) DAIANE COSTA DE CARVALHO SANTOS
Cargo/Função: (12038) NIVEL TECNICO ASSISTENCIAL
Referência: 000 Carga Horária: 40H
Un. Adm: (195693) HOSP REGIONAL DE SORRISO
A Partir de: 01/04/2024 Até 29/04/2024
Qtde Plantões: 13

Processo N.: SES-PRO-2024/40519

Nome: (315527/2) DAIANE DE SOUZA CARVALHO
Cargo/Função: (12036) NIVEL SUPERIOR ASSISTENCIAL
Referência: 000 Carga Horária: 40H
Un. Adm: (195707) HOSP REGIONAL DR ANTONIO CARLOS SOUTO FONTES
A Partir de: 02/05/2024 Até 30/05/2024
Qtde Plantões: 13

Processo N.: SES-PRO-2024/32306

Nome: (305832/2) DAIANE RODRIGUES GARRIDO
Cargo/Função: (12040) NIVEL AUXILIAR ASSISTENCIAL
Referência: 000 Carga Horária: 40H
Un. Adm: (198544) SUPERINT DE ENFERMAGEM
A Partir de: 02/04/2024 Até 08/04/2024
Qtde Plantões: 4

Processo N.: SES-PRO-2024/41183

Nome: (342429/1) DAIZE GOMES DE OLIVEIRA
Cargo/Função: (12044) NIVEL MEDIO ADMINISTRATIVO
Referência: 000 Carga Horária: 24H
Un. Adm: (224278) SUP ADMINISTRATIVA E FINANCEIRA
A Partir de: 02/05/2024 Até 30/05/2024
Qtde Plantões: 14

Processo N.: SES-PRO-2024/35314

Nome: (54199/3) DALVA PAZINATO EIFERT
Cargo/Função: (4989) PROFIS APOIO SERV SAUDE SUS
Referência: D-009 Carga Horária: 40H
Un. Adm: (195693) HOSP REGIONAL DE SORRISO
A Partir de: 02/04/2024 Até 30/04/2024
Qtde Plantões: 12

Processo N.: SES-PRO-2024/39180

Nome: (342176/1) DANIELA COUTINHO DE AQUINO
Cargo/Função: (12036) NIVEL SUPERIOR ASSISTENCIAL
Referência: 000 Carga Horária: 40H
Un. Adm: (224278) SUP ADMINISTRATIVA E FINANCEIRA
A Partir de: 01/05/2024 Até 31/05/2024
Qtde Plantões: 14

Processo N.: SES-PRO-2024/42373

Nome: (101199/1) DANIELA INFANTINA MARTINS BERNARDES
Cargo/Função: (4912) PROFIS TEC NIV SUPERIOR SERV SAUDE
SUS
Referência: D-008 Carga Horária: 40H
Un. Adm: (195707) HOSP REGIONAL DR ANTONIO CARLOS
SOUTO FONTES
A Partir de: 14/05/2024 Até 28/05/2024
Qtde Plantões: 8

Processo N.: SES-PRO-2024/35457

Nome: (332897/1) DANIELA MARIA BEZERRA
Cargo/Função: (12038) NIVEL TECNICO ASSISTENCIAL
Referência: 000 Carga Horária: 40H
Un. Adm: (195693) HOSP REGIONAL DE SORRISO
A Partir de: 01/04/2024 Até 29/04/2024
Qtde Plantões: 14

Processo N.: SES-PRO-2024/32125

Nome: (299656/3) DANIELE MACHINER
Cargo/Função: (12036) NIVEL SUPERIOR ASSISTENCIAL
Referência: 000 Carga Horária: 40H
Un. Adm: (195740) HOSP REGIONAL DE SINOP
A Partir de: 01/04/2024 Até 29/04/2024
Qtde Plantões: 14

Processo N.: SES-PRO-2024/42332

Nome: (69621/3) DANIELLE SILVA DE MORAES ALMEIDA
Cargo/Função: (4946) PROFIS TEC NIV MEDIO SERV SAUDE SUS
Referência: D-009 Carga Horária: 40H
Un. Adm: (195707) HOSP REGIONAL DR ANTONIO CARLOS
SOUTO FONTES
A Partir de: 04/05/2024 Até 30/05/2024
Qtde Plantões: 13

Processo N.: SES-PRO-2024/40244

Nome: (280713/5) DANILA PIRES COSTA
Cargo/Função: (12036) NIVEL SUPERIOR ASSISTENCIAL
Referência: 000 Carga Horária: 40H
Un. Adm: (195707) HOSP REGIONAL DR ANTONIO CARLOS
SOUTO FONTES
A Partir de: 01/03/2024 Até 27/03/2024
Qtde Plantões: 13

Processo N.: SES-PRO-2024/41276

Nome: (333112/1) DANILO AUGUSTO BARRETO
Cargo/Função: (12038) NIVEL TECNICO ASSISTENCIAL
Referência: 000 Carga Horária: 24H
Un. Adm: (195731) HOSP REGIONAL DE ALTA FLORESTA ALBERT
SABIN
A Partir de: 04/03/2024 Até 28/03/2024
Qtde Plantões: 8

Processo N.: SES-PRO-2024/41836

Nome: (300242/2) DANILO MORAES DE ARRUDA
Cargo/Função: (12038) NIVEL TECNICO ASSISTENCIAL
Referência: 000 Carga Horária: 24H
Un. Adm: (195707) HOSP REGIONAL DR ANTONIO CARLOS
SOUTO FONTES
A Partir de: 04/05/2024 Até 26/05/2024
Qtde Plantões: 8

Processo N.: SES-PRO-2024/32456

Nome: (324544/1) DARLAINE DE CARVALHO TEIXEIRA
Cargo/Função: (12036) NIVEL SUPERIOR ASSISTENCIAL
Referência: 000 Carga Horária: 40H
Un. Adm: (198544) SUPERINT DE ENFERMAGEM
A Partir de: 01/04/2024 Até 27/04/2024
Qtde Plantões: 14

Processo N.: SES-PRO-2024/40760

Nome: (295023/3) DAYANA BENEDITA LIMA
Cargo/Função: (12038) NIVEL TECNICO ASSISTENCIAL
Referência: 000 Carga Horária: 40H
Un. Adm: (224316) COORD DE CLINICA MEDICA E PEDIATRICA
A Partir de: 01/05/2024 Até 29/05/2024
Qtde Plantões: 14

Processo N.: SES-PRO-2024/40760

Nome: (319659/1) DAYANE APARECIDA MACEDO DA SILVA
Cargo/Função: (12038) NIVEL TECNICO ASSISTENCIAL
Referência: 000 Carga Horária: 40H
Un. Adm: (224316) COORD DE CLINICA MEDICA E PEDIATRICA
A Partir de: 01/05/2024 Até 25/05/2024
Qtde Plantões: 13

Processo N.: SES-PRO-2024/40760

Nome: (327450/1) DAYANE CRUZ DE AVELAR
Cargo/Função: (12038) NIVEL TECNICO ASSISTENCIAL
Referência: 000 Carga Horária: 40H
Un. Adm: (224316) COORD DE CLINICA MEDICA E PEDIATRICA
A Partir de: 01/05/2024 Até 31/05/2024
Qtde Plantões: 13

Processo N.: SES-PRO-2024/32233

Nome: (292160/5) DAYANE VIEIRA DE OLIVEIRA BORGES
Cargo/Função: (12038) NIVEL TECNICO ASSISTENCIAL
Referência: 000 Carga Horária: 40H
Un. Adm: (195685) HOSP REGIONAL RONDONOPOLIS IRMA ELZA
GIOVANELLA
A Partir de: 02/04/2024 Até 30/04/2024
Qtde Plantões: 13

Processo N.: SES-PRO-2024/40519

Nome: (295424/2) DEBORA DE JESUS TECCHIO ESPINDOLA
Cargo/Função: (12036) NIVEL SUPERIOR ASSISTENCIAL
Referência: 000 Carga Horária: 40H
Un. Adm: (195707) HOSP REGIONAL DR ANTONIO CARLOS
SOUTO FONTES
A Partir de: 02/05/2024 Até 30/05/2024
Qtde Plantões: 13

Processo N.: SES-PRO-2024/40669

Nome: (315571/2) DEBORA LORRANE CAROLINE ALMEIDA
Cargo/Função: (12046) NIVEL FUNDAMENTAL ADMINISTRATIVO
Referência: 000 Carga Horária: 40H
Un. Adm: (195707) HOSP REGIONAL DR ANTONIO CARLOS
SOUTO FONTES
A Partir de: 02/05/2024 Até 30/05/2024
Qtde Plantões: 12

Processo N.: SES-PRO-2024/32456

Nome: (294740/3) DEBORA NAIANE FRANCA DE SOUZA
Cargo/Função: (12036) NIVEL SUPERIOR ASSISTENCIAL
Referência: 000 Carga Horária: 40H
Un. Adm: (198544) SUPERINT DE ENFERMAGEM
A Partir de: 02/04/2024 Até 30/04/2024
Qtde Plantões: 12

Processo N.: SES-PRO-2024/32456

Nome: (289209/4) DEBORA REGINA FIDELIS FERREIRA DA COSTA
Cargo/Função: (12036) NIVEL SUPERIOR ASSISTENCIAL
Referência: 000 Carga Horária: 40H
Un. Adm: (198544) SUPERINT DE ENFERMAGEM
A Partir de: 02/04/2024 Até 30/04/2024
Qtde Plantões: 13

Processo N.: SES-PRO-2024/32233

Nome: (328289/1) DENISE SOUZA LIMA
Cargo/Função: (12038) NIVEL TECNICO ASSISTENCIAL
Referência: 000 Carga Horária: 40H
Un. Adm: (195685) HOSP REGIONAL RONDONOPOLIS IRMA ELZA GIOVANELLA
A Partir de: 01/04/2024 Até 29/04/2024
Qtde Plantões: 12

Processo N.: SES-PRO-2024/41200

Nome: (295733/3) DENIZE ADRIANA DE SOUZA SILVEIRA
Cargo/Função: (12044) NIVEL MEDIO ADMINISTRATIVO
Referência: 000 Carga Horária: 40H
Un. Adm: (224278) SUP ADMINISTRATIVA E FINANCEIRA
A Partir de: 01/05/2024 Até 31/05/2024
Qtde Plantões: 14

Processo N.: SES-PRO-2024/40760

Nome: (295255/3) DENIZE DE ARRUDA FREIRE
Cargo/Função: (12038) NIVEL TECNICO ASSISTENCIAL
Referência: 000 Carga Horária: 40H
Un. Adm: (224316) COORD DE CLINICA MEDICA E PEDIATRICA
A Partir de: 01/05/2024 Até 31/05/2024
Qtde Plantões: 14

Processo N.: SES-PRO-2024/35059

Nome: (306560/2) DEUMAZIR CANDIDA DA SILVA MARQUES
Cargo/Função: (12036) NIVEL SUPERIOR ASSISTENCIAL
Referência: 000 Carga Horária: 40H
Un. Adm: (151475) DIR DO ESCRITORIO REG DE SAUDE DE RONDONOPOLIS
A Partir de: 01/04/2024 Até 29/04/2024
Qtde Plantões: 13

Processo N.: SES-PRO-2024/41174

Nome: (332118/2) DHENE GABRIELA NASCIMENTO CARDOSO BRITO
Cargo/Função: (12036) NIVEL SUPERIOR ASSISTENCIAL
Referência: 000 Carga Horária: 20H
Un. Adm: (195758) HOSP ESTADUAL LOUSITE FERREIRA DA SILVA
A Partir de: 09/05/2024 Até 30/05/2024
Qtde Plantões: 6

Processo N.: SES-PRO-2024/40760

Nome: (329195/1) DICELIA DE SOUZA LACERDA
Cargo/Função: (12038) NIVEL TECNICO ASSISTENCIAL
Referência: 000 Carga Horária: 40H
Un. Adm: (224260) HOSP ESTADUAL SANTA CASA
A Partir de: 02/05/2024 Até 30/05/2024
Qtde Plantões: 14

Processo N.: SES-PRO-2024/38289

Nome: (316603/2) DIEGO COLADELLO DA SILVA
Cargo/Função: (12054) CONDUTOR DE AMBULANCIA
Referência: 000 Carga Horária: 40H
Un. Adm: (195731) HOSP REGIONAL DE ALTA FLORESTA ALBERT SABIN
A Partir de: 02/05/2024 Até 30/05/2024
Qtde Plantões: 14

Processo N.: SES-PRO-2024/35217

Nome: (333184/1) DIEGO LUIZ MARKOSKI
Cargo/Função: (12038) NIVEL TECNICO ASSISTENCIAL
Referência: 000 Carga Horária: 40H
Un. Adm: (195740) HOSP REGIONAL DE SINOP
A Partir de: 04/04/2024 Até 30/04/2024
Qtde Plantões: 9

Processo N.: SES-PRO-2024/32456

Nome: (299573/2) DIELLE PEREIRA ORTIS BARALDI
Cargo/Função: (12036) NIVEL SUPERIOR ASSISTENCIAL
Referência: 000 Carga Horária: 40H
Un. Adm: (198544) SUPERINT DE ENFERMAGEM
A Partir de: 02/04/2024 Até 28/04/2024
Qtde Plantões: 14

Processo N.: SES-PRO-2024/40760

Nome: (322310/1) DILAINE CRISTINA AHY DE OLIVEIRA
Cargo/Função: (12038) NIVEL TECNICO ASSISTENCIAL
Referência: 000 Carga Horária: 40H
Un. Adm: (224316) COORD DE CLINICA MEDICA E PEDIATRICA
A Partir de: 01/05/2024 Até 31/05/2024
Qtde Plantões: 11

Processo N.: SES-PRO-2024/38491

Nome: (90148/1) DILMA LARREA DE ALENCAR
Cargo/Função: (4946) PROFIS TEC NIV MEDIO SERV SAUDE SUS
Referência: D-008 Carga Horária: 30H
Un. Adm: (136620) GER DE ANALISES DE VIGILANCIA EPIDEMIOLOGICA
A Partir de: 03/04/2024 Até 25/04/2024
Qtde Plantões: 10

Processo N.: SES-PRO-2024/32436

Nome: (116225/10) DILMA NOQUELE DE ALMEIDA
Cargo/Função: (12050) NIVEL FUNDAMENTAL
Referência: 000 Carga Horária: 40H
Un. Adm: (198544) SUPERINT DE ENFERMAGEM
A Partir de: 01/03/2024 Até 31/03/2024
Qtde Plantões: 14

Processo N.: SES-PRO-2024/32233

Nome: (325790/1) DINAIR MISSIAS DOS SANTOS
Cargo/Função: (12038) NIVEL TECNICO ASSISTENCIAL
Referência: 000 Carga Horária: 40H
Un. Adm: (195685) HOSP REGIONAL RONDONOPOLIS IRMA ELZA GIOVANELLA
A Partir de: 01/04/2024 Até 29/04/2024
Qtde Plantões: 14

Processo N.: SES-PRO-2024/33006

Nome: (294761/3) DIOGO CARDOSO DA SILVA
Cargo/Função: (12042) NIVEL SUPERIOR ADMINISTRATIVO
Referência: 000 Carga Horária: 40H
Un. Adm: (198536) SUPERINT ADMINISTRATIVA E FINANCEIRA
A Partir de: 01/02/2024 Até 28/02/2024
Qtde Plantões: 13

Processo N.: SES-PRO-2024/37333

Nome: (294761/3) DIOGO CARDOSO DA SILVA
Cargo/Função: (12042) NIVEL SUPERIOR ADMINISTRATIVO
Referência: 000 Carga Horária: 40H
Un. Adm: (198536) SUPERINT ADMINISTRATIVA E FINANCEIRA
A Partir de: 02/04/2024 Até 29/04/2024
Qtde Plantões: 9

Processo N.: SES-PRO-2024/38291

Nome: (294761/3) DIOGO CARDOSO DA SILVA
Cargo/Função: (12042) NIVEL SUPERIOR ADMINISTRATIVO
Referência: 000 Carga Horária: 40H
Un. Adm: (198536) SUPERINT ADMINISTRATIVA E FINANCEIRA
A Partir de: 01/03/2024 Até 31/03/2024
Qtde Plantões: 14

Processo N.: SES-PRO-2024/37089

Nome: (95464/1) DIVARCY ROSA DA SILVA
Cargo/Função: (4946) PROFIS TEC NIV MEDIO SERV SAUDE SUS
Referência: D-008 Carga Horária: 40H
Un. Adm: (195685) HOSP REGIONAL RONDONOPOLIS IRMA ELZA GIOVANELLA
A Partir de: 01/04/2024 Até 28/04/2024
Qtde Plantões: 12

Processo N.: SES-PRO-2024/40584

Nome: (315800/2) DOUGLAS BRUNO DOS SANTOS RODRIGUES
Cargo/Função: (12050) NIVEL FUNDAMENTAL
Referência: 000 Carga Horária: 40H
Un. Adm: (195707) HOSP REGIONAL DR ANTONIO CARLOS SOUTO FONTES
A Partir de: 06/05/2024 Até 30/05/2024
Qtde Plantões: 13

Processo N.: SES-PRO-2024/34927

Nome: (297107/3) DOUGLAS DA SILVA MAGIO
Cargo/Função: (12036) NIVEL SUPERIOR ASSISTENCIAL
Referência: 000 Carga Horária: 40H
Un. Adm: (195707) HOSP REGIONAL DR ANTONIO CARLOS SOUTO FONTES
A Partir de: 01/04/2024 Até 28/04/2024
Qtde Plantões: 13

Processo N.: SES-PRO-2024/41294
 Nome: (297107/3) DOUGLAS DA SILVA MAGIO
 Cargo/Função: (12036) NIVEL SUPERIOR ASSISTENCIAL
 Referência: 000 Carga Horária: 40H
 Un. Adm: (195707) HOSP REGIONAL DR ANTONIO CARLOS SOUTO FONTES
 A Partir de: 02/05/2024 Até 30/05/2024
 Qtde Plantões: 14

Processo N.: SES-PRO-2024/40760
 Nome: (295798/3) DOUGLAS DE CARVALHO MERGAREJO
 Cargo/Função: (12038) NIVEL TECNICO ASSISTENCIAL
 Referência: 000 Carga Horária: 40H
 Un. Adm: (224294) COORD DE ENFERMAGEM CIRURGICA E CME
 A Partir de: 01/05/2024 Até 31/05/2024
 Qtde Plantões: 14

Processo N.: SES-PRO-2024/41200
 Nome: (295087/3) DRIELLY SOARES DOS REIS AMORIM
 Cargo/Função: (12044) NIVEL MEDIO ADMINISTRATIVO
 Referência: 000 Carga Horária: 40H
 Un. Adm: (224278) SUP ADMINISTRATIVA E FINANCEIRA
 A Partir de: 02/05/2024 Até 30/05/2024
 Qtde Plantões: 13

Processo N.: SES-PRO-2024/40584
 Nome: (315713/2) DURCILENE JOVIO
 Cargo/Função: (12050) NIVEL FUNDAMENTAL
 Referência: 000 Carga Horária: 40H
 Un. Adm: (195707) HOSP REGIONAL DR ANTONIO CARLOS SOUTO FONTES
 A Partir de: 04/05/2024 Até 30/05/2024
 Qtde Plantões: 13

Processo N.: SES-PRO-2024/36145
 Nome: (118310/1) EDEL MARIA DE ALMEIDA STEVANATO RODRIGUES
 Cargo/Função: (4912) PROFIS TEC NIV SUPERIOR SERV SAUDE SUS
 Referência: D-007 Carga Horária: 40H
 Un. Adm: (195693) HOSP REGIONAL DE SORRISO
 A Partir de: 02/03/2024 Até 29/03/2024
 Qtde Plantões: 6

Processo N.: SES-PRO-2024/40760
 Nome: (205213/5) EDENIS GOMES FERREIRA DA SILVA
 Cargo/Função: (12038) NIVEL TECNICO ASSISTENCIAL
 Referência: 000 Carga Horária: 40H
 Un. Adm: (224316) COORD DE CLINICA MEDICA E PEDIATRICA
 A Partir de: 02/05/2024 Até 30/05/2024
 Qtde Plantões: 14

Processo N.: SES-PRO-2024/32456
 Nome: (281503/3) EDERSON RODRIGUES DOS SANTOS
 Cargo/Função: (12036) NIVEL SUPERIOR ASSISTENCIAL
 Referência: 000 Carga Horária: 40H
 Un. Adm: (198544) SUPERINT DE ENFERMAGEM
 A Partir de: 02/04/2024 Até 28/04/2024
 Qtde Plantões: 14

Processo N.: SES-PRO-2024/33650
 Nome: (111397/1) EDICELMA BENEDITA DO NASCIMENTO
 Cargo/Função: (4912) PROFIS TEC NIV SUPERIOR SERV SAUDE SUS
 Referência: D-007 Carga Horária: 40H
 Un. Adm: (198544) SUPERINT DE ENFERMAGEM
 A Partir de: 01/04/2024 Até 29/04/2024
 Qtde Plantões: 13

Processo N.: SES-PRO-2024/40760
 Nome: (327436/1) EDILAINE CRISTINA BOSCO DA SILVA
 Cargo/Função: (12038) NIVEL TECNICO ASSISTENCIAL
 Referência: 000 Carga Horária: 40H
 Un. Adm: (224308) COORD DE URGENCIA E EMERGENCIA
 A Partir de: 02/05/2024 Até 30/05/2024
 Qtde Plantões: 12

Processo N.: SES-PRO-2024/35457
 Nome: (281782/2) EDILAINE DAMASCENO SARMENTO
 Cargo/Função: (12038) NIVEL TECNICO ASSISTENCIAL
 Referência: 000 Carga Horária: 40H
 Un. Adm: (195693) HOSP REGIONAL DE SORRISO
 A Partir de: 02/04/2024 Até 28/04/2024
 Qtde Plantões: 11

Processo N.: SES-PRO-2024/31814
 Nome: (281513/5) EDILAINE FERREIRA DE MAGALHAES
 Cargo/Função: (12038) NIVEL TECNICO ASSISTENCIAL
 Referência: 000 Carga Horária: 40H
 Un. Adm: (198544) SUPERINT DE ENFERMAGEM
 A Partir de: 01/04/2024 Até 27/04/2024
 Qtde Plantões: 14

Processo N.: SES-PRO-2024/40760
 Nome: (326014/1) EDILAINE LEITE DA SILVA COSTA
 Cargo/Função: (12038) NIVEL TECNICO ASSISTENCIAL
 Referência: 000 Carga Horária: 40H
 Un. Adm: (224316) COORD DE CLINICA MEDICA E PEDIATRICA
 A Partir de: 01/05/2024 Até 31/05/2024
 Qtde Plantões: 8

Processo N.: SES-PRO-2024/41183
 Nome: (321027/2) EDILAINE PATRICIA DA SILVA NEVES
 Cargo/Função: (12044) NIVEL MEDIO ADMINISTRATIVO
 Referência: 000 Carga Horária: 40H
 Un. Adm: (224278) SUP ADMINISTRATIVA E FINANCEIRA
 A Partir de: 01/05/2024 Até 29/05/2024
 Qtde Plantões: 14

Processo N.: SES-PRO-2024/40584
 Nome: (277195/3) EDILEUZA DA SILVA NERY VESPAZIANO
 Cargo/Função: (12050) NIVEL FUNDAMENTAL
 Referência: 000 Carga Horária: 40H
 Un. Adm: (195707) HOSP REGIONAL DR ANTONIO CARLOS SOUTO FONTES
 A Partir de: 02/05/2024 Até 30/05/2024
 Qtde Plantões: 14

Processo N.: SES-PRO-2024/40787
 Nome: (295333/4) EDILSON NEVES MARTINS
 Cargo/Função: (12038) NIVEL TECNICO ASSISTENCIAL
 Referência: 000 Carga Horária: 40H
 Un. Adm: (224294) COORD DE ENFERMAGEM CIRURGICA E CME
 A Partir de: 04/05/2024 Até 30/05/2024
 Qtde Plantões: 14

Processo N.: SES-PRO-2024/40787
 Nome: (344379/1) EDIMARA LUIZ DE MOURA
 Cargo/Função: (12038) NIVEL TECNICO ASSISTENCIAL
 Referência: 000 Carga Horária: 40H
 Un. Adm: (224316) COORD DE CLINICA MEDICA E PEDIATRICA
 A Partir de: 18/05/2024 Até 30/05/2024
 Qtde Plantões: 7

Processo N.: SES-PRO-2024/35457
 Nome: (326855/1) EDINEIDE AZEVEDO DE SOUSA
 Cargo/Função: (12038) NIVEL TECNICO ASSISTENCIAL
 Referência: 000 Carga Horária: 40H
 Un. Adm: (195693) HOSP REGIONAL DE SORRISO
 A Partir de: 01/04/2024 Até 23/04/2024
 Qtde Plantões: 10

Processo N.: SES-PRO-2024/32233
 Nome: (294012/4) EDINEIS MARCELINO PEREIRA
 Cargo/Função: (12038) NIVEL TECNICO ASSISTENCIAL
 Referência: 000 Carga Horária: 40H
 Un. Adm: (195685) HOSP REGIONAL RONDONOPOLIS IRMA ELZA GIOVANELLA
 A Partir de: 06/04/2024 Até 08/04/2024
 Qtde Plantões: 2

Processo N.: SES-PRO-2024/32233
 Nome: (291660/5) EDINILDE DIAS DOS SANTOS
 Cargo/Função: (12038) NIVEL TECNICO ASSISTENCIAL
 Referência: 000 Carga Horária: 40H
 Un. Adm: (195685) HOSP REGIONAL RONDONOPOLIS IRMA ELZA GIOVANELLA
 A Partir de: 02/04/2024 Até 30/04/2024
 Qtde Plantões: 14

Processo N.: SES-PRO-2024/40787
 Nome: (309052/2) EDINIR LUIZA DE AMORIM
 Cargo/Função: (12038) NIVEL TECNICO ASSISTENCIAL
 Referência: 000 Carga Horária: 40H
 Un. Adm: (224294) COORD DE ENFERMAGEM CIRURGICA E CME
 A Partir de: 17/05/2024 Até 31/05/2024
 Qtde Plantões: 8

Processo N.: SES-PRO-2024/40669

Nome: (315568/2) EDJANES FERNANDES ARAUJO
Cargo/Função: (12046) NIVEL FUNDAMENTAL ADMINISTRATIVO
Referência: 000 Carga Horária: 40H
Un. Adm: (195707) HOSP REGIONAL DR ANTONIO CARLOS SOUTO FONTES
A Partir de: 02/05/2024 Até 30/05/2024
Qtde Plantões: 12

Processo N.: SES-PRO-2024/38307

Nome: (281166/4) EDLEUZA GOMES DO NASCIMENTO
Cargo/Função: (12046) NIVEL FUNDAMENTAL ADMINISTRATIVO
Referência: 000 Carga Horária: 40H
Un. Adm: (195731) HOSP REGIONAL DE ALTA FLORESTA ALBERT SABIN
A Partir de: 02/05/2024 Até 30/05/2024
Qtde Plantões: 14

Processo N.: SES-PRO-2024/40409

Nome: (285493/3) EDMILSON MANIERO DOS SANTOS
Cargo/Função: (12050) NIVEL FUNDAMENTAL
Referência: 000 Carga Horária: 40H
Un. Adm: (195707) HOSP REGIONAL DR ANTONIO CARLOS SOUTO FONTES
A Partir de: 02/03/2024 Até 30/03/2024
Qtde Plantões: 12

Processo N.: SES-PRO-2024/40584

Nome: (285493/3) EDMILSON MANIERO DOS SANTOS
Cargo/Função: (12050) NIVEL FUNDAMENTAL
Referência: 000 Carga Horária: 40H
Un. Adm: (195707) HOSP REGIONAL DR ANTONIO CARLOS SOUTO FONTES
A Partir de: 31/05/2024 Até 31/05/2024
Qtde Plantões: 1

Processo N.: SES-PRO-2024/40519

Nome: (280828/4) EDNA APARECIDA DA CRUZ SILVA
Cargo/Função: (12036) NIVEL SUPERIOR ASSISTENCIAL
Referência: 000 Carga Horária: 40H
Un. Adm: (195707) HOSP REGIONAL DR ANTONIO CARLOS SOUTO FONTES
A Partir de: 02/05/2024 Até 30/05/2024
Qtde Plantões: 10

Processo N.: SES-PRO-2024/35457

Nome: (289265/4) EDNA MARIA INACIO
Cargo/Função: (12038) NIVEL TECNICO ASSISTENCIAL
Referência: 000 Carga Horária: 40H
Un. Adm: (195693) HOSP REGIONAL DE SORRISO
A Partir de: 02/04/2024 Até 30/04/2024
Qtde Plantões: 14

Processo N.: SES-PRO-2024/38357

Nome: (289265/4) EDNA MARIA INACIO
Cargo/Função: (12038) NIVEL TECNICO ASSISTENCIAL
Referência: 000 Carga Horária: 40H
Un. Adm: (195693) HOSP REGIONAL DE SORRISO
A Partir de: 01/03/2024 Até 31/03/2024
Qtde Plantões: 12

Processo N.: SES-PRO-2024/42375

Nome: (101173/1) EDNA MARTA DIAS GONCALO
Cargo/Função: (4946) PROFIS TEC NIV MEDIO SERV SAUDE SUS
Referência: D-008 Carga Horária: 40H
Un. Adm: (195707) HOSP REGIONAL DR ANTONIO CARLOS SOUTO FONTES
A Partir de: 02/05/2024 Até 30/05/2024
Qtde Plantões: 13

Processo N.: SES-PRO-2024/40918

Nome: (295065/3) EDNA XAVIER MONTEIRO
Cargo/Função: (12044) NIVEL MEDIO ADMINISTRATIVO
Referência: 000 Carga Horária: 40H
Un. Adm: (224278) SUP ADMINISTRATIVA E FINANCEIRA
A Partir de: 02/05/2024 Até 30/05/2024
Qtde Plantões: 14

Processo N.: SES-PRO-2024/31814

Nome: (281396/5) EDNAMARA DIAS
Cargo/Função: (12038) NIVEL TECNICO ASSISTENCIAL
Referência: 000 Carga Horária: 40H
Un. Adm: (198544) SUPERINT DE ENFERMAGEM
A Partir de: 01/04/2024 Até 27/04/2024
Qtde Plantões: 14

Processo N.: SES-PRO-2024/35348

Nome: (281396/5) EDNAMARA DIAS
Cargo/Função: (12038) NIVEL TECNICO ASSISTENCIAL
Referência: 000 Carga Horária: 40H
Un. Adm: (198544) SUPERINT DE ENFERMAGEM
A Partir de: 02/03/2024 Até 30/03/2024
Qtde Plantões: 14

Processo N.: SES-PRO-2024/40409

Nome: (215335/4) EDNARDO GARCIA DO SACRAMENTO
Cargo/Função: (12050) NIVEL FUNDAMENTAL
Referência: 000 Carga Horária: 40H
Un. Adm: (195707) HOSP REGIONAL DR ANTONIO CARLOS SOUTO FONTES
A Partir de: 03/03/2024 Até 31/03/2024
Qtde Plantões: 13

Processo N.: SES-PRO-2024/41197

Nome: (332518/1) EDNEIA DUARTE OLIVEIRA
Cargo/Função: (12036) NIVEL SUPERIOR ASSISTENCIAL
Referência: 000 Carga Horária: 40H
Un. Adm: (195758) HOSP ESTADUAL LOUSITE FERREIRA DA SILVA
A Partir de: 01/05/2024 Até 31/05/2024
Qtde Plantões: 14

Processo N.: SES-PRO-2024/32233

Nome: (325801/1) EDNILDA RODRIGUES DA SILVA
Cargo/Função: (12038) NIVEL TECNICO ASSISTENCIAL
Referência: 000 Carga Horária: 40H
Un. Adm: (195685) HOSP REGIONAL RONDONOPOLIS IRMA ELZA GIOVANELLA
A Partir de: 01/04/2024 Até 29/04/2024
Qtde Plantões: 14

Processo N.: SES-PRO-2024/40541

Nome: (315706/2) EDSON ALVES DE ALMEIDA
Cargo/Função: (12046) NIVEL FUNDAMENTAL ADMINISTRATIVO
Referência: 000 Carga Horária: 40H
Un. Adm: (195707) HOSP REGIONAL DR ANTONIO CARLOS SOUTO FONTES
A Partir de: 02/05/2024 Até 30/05/2024
Qtde Plantões: 13

Processo N.: SES-PRO-2024/32436

Nome: (332722/1) EDUARDO ALCANTARA ALVES
Cargo/Função: (12050) NIVEL FUNDAMENTAL
Referência: 000 Carga Horária: 40H
Un. Adm: (198544) SUPERINT DE ENFERMAGEM
A Partir de: 01/03/2024 Até 31/03/2024
Qtde Plantões: 12

Processo N.: SES-PRO-2024/35217

Nome: (300473/2) ELAINE BIANCHINI
Cargo/Função: (12038) NIVEL TECNICO ASSISTENCIAL
Referência: 000 Carga Horária: 40H
Un. Adm: (195740) HOSP REGIONAL DE SINOP
A Partir de: 02/04/2024 Até 30/04/2024
Qtde Plantões: 13

Processo N.: SES-PRO-2024/31814

Nome: (281828/5) ELAINE HELDES FERNEDA
Cargo/Função: (12038) NIVEL TECNICO ASSISTENCIAL
Referência: 000 Carga Horária: 40H
Un. Adm: (198544) SUPERINT DE ENFERMAGEM
A Partir de: 02/04/2024 Até 28/04/2024
Qtde Plantões: 14

Processo N.: SES-PRO-2024/35217

Nome: (299128/4) ELAINE LEMES DE ALMEIDA
Cargo/Função: (12038) NIVEL TECNICO ASSISTENCIAL
Referência: 000 Carga Horária: 40H
Un. Adm: (195740) HOSP REGIONAL DE SINOP
A Partir de: 02/04/2024 Até 30/04/2024
Qtde Plantões: 14

Processo N.: SES-PRO-2024/35457

Nome: (296561/3) ELAINE MARIA GOMES DE OLIVEIRA
Cargo/Função: (12038) NIVEL TECNICO ASSISTENCIAL
Referência: 000 Carga Horária: 40H
Un. Adm: (195693) HOSP REGIONAL DE SORRISO
A Partir de: 01/04/2024 Até 29/04/2024
Qtde Plantões: 13

Processo N.: SES-PRO-2024/40918

Nome: (329387/1) ELAINE OIAMARE SIQUEIRA
Cargo/Função: (12044) NIVEL MEDIO ADMINISTRATIVO
Referência: 000 Carga Horária: 40H
Un. Adm: (224278) SUP ADMINISTRATIVA E FINANCEIRA
A Partir de: 02/05/2024 Até 30/05/2024
Qtde Plantões: 13

Processo N.: SES-PRO-2024/41200

Nome: (308125/1) ELAYNE DE MAGALHAES GONCALVES MONTEIRO
Cargo/Função: (12044) NIVEL MEDIO ADMINISTRATIVO
Referência: 000 Carga Horária: 40H
Un. Adm: (224278) SUP ADMINISTRATIVA E FINANCEIRA
A Partir de: 02/05/2024 Até 30/05/2024
Qtde Plantões: 14

Processo N.: SES-PRO-2024/32233

Nome: (291512/5) ELBA GIREANI TEIXEIRA
Cargo/Função: (12038) NIVEL TECNICO ASSISTENCIAL
Referência: 000 Carga Horária: 40H
Un. Adm: (195685) HOSP REGIONAL RONDONOPOLIS IRMA ELZA GIOVANELLA
A Partir de: 01/04/2024 Até 29/04/2024
Qtde Plantões: 13

Processo N.: SES-PRO-2024/40584

Nome: (315840/2) ELBIS BATISTA MARQUES
Cargo/Função: (12050) NIVEL FUNDAMENTAL
Referência: 000 Carga Horária: 40H
Un. Adm: (195707) HOSP REGIONAL DR ANTONIO CARLOS SOUTO FONTES
A Partir de: 02/05/2024 Até 30/05/2024
Qtde Plantões: 11

Processo N.: SES-PRO-2024/35217

Nome: (324613/1) ELCIVANO FERREIRA DE OLIVEIRA
Cargo/Função: (12038) NIVEL TECNICO ASSISTENCIAL
Referência: 000 Carga Horária: 40H
Un. Adm: (195740) HOSP REGIONAL DE SINOP
A Partir de: 01/04/2024 Até 29/04/2024
Qtde Plantões: 13

Processo N.: SES-PRO-2024/32456

Nome: (120586/6) ELENICE APARECIDA DA SILVA
Cargo/Função: (12036) NIVEL SUPERIOR ASSISTENCIAL
Referência: 000 Carga Horária: 40H
Un. Adm: (198544) SUPERINT DE ENFERMAGEM
A Partir de: 01/04/2024 Até 27/04/2024
Qtde Plantões: 14

Processo N.: SES-PRO-2024/40926

Nome: (331629/1) ELENICE CLARA DA SILVA
Cargo/Função: (12044) NIVEL MEDIO ADMINISTRATIVO
Referência: 000 Carga Horária: 40H
Un. Adm: (224278) SUP ADMINISTRATIVA E FINANCEIRA
A Partir de: 01/05/2024 Até 31/05/2024
Qtde Plantões: 14

Processo N.: SES-PRO-2024/40926

Nome: (332705/1) ELENICE ESTEFANI EVANGELISTA DELLA BETTA
Cargo/Função: (12044) NIVEL MEDIO ADMINISTRATIVO
Referência: 000 Carga Horária: 40H
Un. Adm: (224278) SUP ADMINISTRATIVA E FINANCEIRA
A Partir de: 02/05/2024 Até 30/05/2024
Qtde Plantões: 14

Processo N.: SES-PRO-2024/32233

Nome: (325992/2) ELENICE PEREIRA DA SILVA
Cargo/Função: (12038) NIVEL TECNICO ASSISTENCIAL
Referência: 000 Carga Horária: 40H
Un. Adm: (195685) HOSP REGIONAL RONDONOPOLIS IRMA ELZA GIOVANELLA
A Partir de: 01/04/2024 Até 29/04/2024
Qtde Plantões: 13

Processo N.: SES-PRO-2024/31814

Nome: (328696/1) ELENICE RIBEIRO DE QUEIROZ
Cargo/Função: (12038) NIVEL TECNICO ASSISTENCIAL
Referência: 000 Carga Horária: 40H
Un. Adm: (198544) SUPERINT DE ENFERMAGEM
A Partir de: 02/04/2024 Até 30/04/2024
Qtde Plantões: 14

Processo N.: SES-PRO-2024/42336

Nome: (94088/1) ELENIL GASPAR CEBALHO
Cargo/Função: (4989) PROFIS APOIO SERV SAUDE SUS
Referência: D-008 Carga Horária: 40H
Un. Adm: (195707) HOSP REGIONAL DR ANTONIO CARLOS SOUTO FONTES
A Partir de: 03/05/2024 Até 31/05/2024
Qtde Plantões: 14

Processo N.: SES-PRO-2024/31814

Nome: (281522/5) ELENIR ANACLETO DA SILVA
Cargo/Função: (12038) NIVEL TECNICO ASSISTENCIAL
Referência: 000 Carga Horária: 40H
Un. Adm: (198544) SUPERINT DE ENFERMAGEM
A Partir de: 01/04/2024 Até 29/04/2024
Qtde Plantões: 13

Processo N.: SES-PRO-2024/31814

Nome: (210285/5) ELENIR DE SOUZA CAMARGO
Cargo/Função: (12038) NIVEL TECNICO ASSISTENCIAL
Referência: 000 Carga Horária: 40H
Un. Adm: (198544) SUPERINT DE ENFERMAGEM
A Partir de: 02/04/2024 Até 28/04/2024
Qtde Plantões: 14

Processo N.: SES-PRO-2024/35348

Nome: (210285/5) ELENIR DE SOUZA CAMARGO
Cargo/Função: (12038) NIVEL TECNICO ASSISTENCIAL
Referência: 000 Carga Horária: 40H
Un. Adm: (198544) SUPERINT DE ENFERMAGEM
A Partir de: 01/03/2024 Até 31/03/2024
Qtde Plantões: 13

Processo N.: SES-PRO-2024/32233

Nome: (291513/4) ELENIOATE AMAZONAS SILVA
Cargo/Função: (12038) NIVEL TECNICO ASSISTENCIAL
Referência: 000 Carga Horária: 40H
Un. Adm: (195685) HOSP REGIONAL RONDONOPOLIS IRMA ELZA GIOVANELLA
A Partir de: 03/04/2024 Até 29/04/2024
Qtde Plantões: 13

Processo N.: SES-PRO-2024/38289

Nome: (340698/1) ELEVICOS FERREIRA DE ANDRADE
Cargo/Função: (12054) CONDUTOR DE AMBULANCIA
Referência: 000 Carga Horária: 40H
Un. Adm: (195731) HOSP REGIONAL DE ALTA FLORESTA ALBERT SABIN
A Partir de: 02/05/2024 Até 30/05/2024
Qtde Plantões: 14

Processo N.: SES-PRO-2024/35457

Nome: (326859/1) ELI CRISTINA DE FIGUEREDO DOS SANTOS
Cargo/Função: (12038) NIVEL TECNICO ASSISTENCIAL
Referência: 000 Carga Horária: 40H
Un. Adm: (195693) HOSP REGIONAL DE SORRISO
A Partir de: 01/04/2024 Até 25/04/2024
Qtde Plantões: 14

Processo N.: SES-PRO-2024/35457

Nome: (296489/3) ELI EUSTAQUIO DE SOUZA
Cargo/Função: (12038) NIVEL TECNICO ASSISTENCIAL
Referência: 000 Carga Horária: 40H
Un. Adm: (195693) HOSP REGIONAL DE SORRISO
A Partir de: 01/04/2024 Até 29/04/2024
Qtde Plantões: 12

Processo N.: SES-PRO-2024/40857

Nome: (306652/2) ELIA MARTINS DA CUNHA
Cargo/Função: (12038) NIVEL TECNICO ASSISTENCIAL
Referência: 000 Carga Horária: 40H
Un. Adm: (195758) HOSP ESTADUAL LOUSITE FERREIRA DA SILVA
A Partir de: 04/03/2024 Até 30/03/2024
Qtde Plantões: 14

Processo N.: SES-PRO-2024/35457

Nome: (296578/3) ELIANA PEREIRA ROCHA
Cargo/Função: (12038) NIVEL TECNICO ASSISTENCIAL
Referência: 000 Carga Horária: 40H
Un. Adm: (195693) HOSP REGIONAL DE SORRISO
A Partir de: 02/04/2024 Até 30/04/2024
Qtde Plantões: 14

Processo N.: SES-PRO-2024/35517

Nome: (95285/1) ELIANE ALVES SOUZA DA SILVA
Cargo/Função: (4946) PROFIS TEC NIV MEDIO SERV SAUDE SUS
Referência: D-008 Carga Horária: 40H
Un. Adm: (198544) SUPERINT DE ENFERMAGEM
A Partir de: 01/04/2024 Até 29/04/2024
Qtde Plantões: 13

Processo N.: SES-PRO-2024/40519

Nome: (315587/2) ELIANE DA CHAGA OLIVEIRA CAMPOS
Cargo/Função: (12036) NIVEL SUPERIOR ASSISTENCIAL
Referência: 000 Carga Horária: 40H
Un. Adm: (195707) HOSP REGIONAL DR ANTONIO CARLOS SOUTO FONTES
A Partir de: 01/05/2024 Até 31/05/2024
Qtde Plantões: 14

Processo N.: SES-PRO-2024/35457

Nome: (296778/2) ELIANE DAL MAGRO
Cargo/Função: (12038) NIVEL TECNICO ASSISTENCIAL
Referência: 000 Carga Horária: 40H
Un. Adm: (195693) HOSP REGIONAL DE SORRISO
A Partir de: 02/04/2024 Até 29/04/2024
Qtde Plantões: 13

Processo N.: SES-PRO-2024/41200

Nome: (320962/1) ELIANE FELIX DOS SANTOS SILVA
Cargo/Função: (12044) NIVEL MEDIO ADMINISTRATIVO
Referência: 000 Carga Horária: 40H
Un. Adm: (224278) SUP ADMINISTRATIVA E FINANCEIRA
A Partir de: 01/05/2024 Até 31/05/2024
Qtde Plantões: 14

Processo N.: SES-PRO-2024/32233

Nome: (331723/1) ELIANE FERREIRA DO AMARAL
Cargo/Função: (12038) NIVEL TECNICO ASSISTENCIAL
Referência: 000 Carga Horária: 40H
Un. Adm: (195685) HOSP REGIONAL RONDONOPOLIS IRMA ELZA GIOVANELLA
A Partir de: 02/04/2024 Até 30/04/2024
Qtde Plantões: 13

Processo N.: SES-PRO-2024/40244

Nome: (138446/7) ELIANE MARCIA DE SOUZA EGUES
Cargo/Função: (12036) NIVEL SUPERIOR ASSISTENCIAL
Referência: 000 Carga Horária: 40H
Un. Adm: (195707) HOSP REGIONAL DR ANTONIO CARLOS SOUTO FONTES
A Partir de: 05/03/2024 Até 28/03/2024
Qtde Plantões: 12

Processo N.: SES-PRO-2024/42332

Nome: (94529/1) ELIANE MUNIZ DE MORAES DOS SANTOS
Cargo/Função: (4946) PROFIS TEC NIV MEDIO SERV SAUDE SUS
Referência: D-008 Carga Horária: 30H
Un. Adm: (195707) HOSP REGIONAL DR ANTONIO CARLOS SOUTO FONTES
A Partir de: 02/05/2024 Até 28/05/2024
Qtde Plantões: 10

Processo N.: SES-PRO-2024/32233

Nome: (324092/1) ELIANE SOUSA TAVARES
Cargo/Função: (12038) NIVEL TECNICO ASSISTENCIAL
Referência: 000 Carga Horária: 40H
Un. Adm: (195685) HOSP REGIONAL RONDONOPOLIS IRMA ELZA GIOVANELLA
A Partir de: 03/04/2024 Até 29/04/2024
Qtde Plantões: 12

Processo N.: SES-PRO-2024/35457

Nome: (282343/5) ELIDA MAIER SOARES
Cargo/Função: (12038) NIVEL TECNICO ASSISTENCIAL
Referência: 000 Carga Horária: 40H
Un. Adm: (195693) HOSP REGIONAL DE SORRISO
A Partir de: 02/04/2024 Até 24/04/2024
Qtde Plantões: 14

Processo N.: SES-PRO-2024/34376

Nome: (101200/2) ELIO JOAO JASKULSKI
Cargo/Função: (4912) PROFIS TEC NIV SUPERIOR SERV SAUDE SUS
Referência: D-007 Carga Horária: 40H
Un. Adm: (195693) HOSP REGIONAL DE SORRISO
A Partir de: 02/04/2024 Até 30/04/2024
Qtde Plantões: 11

Processo N.: SES-PRO-2024/32233

Nome: (293861/4) ELIS MARIA ALVES TAVARES
Cargo/Função: (12038) NIVEL TECNICO ASSISTENCIAL
Referência: 000 Carga Horária: 40H
Un. Adm: (195685) HOSP REGIONAL RONDONOPOLIS IRMA ELZA GIOVANELLA
A Partir de: 01/04/2024 Até 29/04/2024
Qtde Plantões: 13

Processo N.: SES-PRO-2024/42332

Nome: (117041/1) ELISABETE BARRETO DE MENEZES
Cargo/Função: (4946) PROFIS TEC NIV MEDIO SERV SAUDE SUS
Referência: D-009 Carga Horária: 40H
Un. Adm: (195707) HOSP REGIONAL DR ANTONIO CARLOS SOUTO FONTES
A Partir de: 01/05/2024 Até 29/05/2024
Qtde Plantões: 13

Processo N.: SES-PRO-2024/32233

Nome: (332881/1) ELISANDRA FONTANA MACHADO
Cargo/Função: (12038) NIVEL TECNICO ASSISTENCIAL
Referência: 000 Carga Horária: 40H
Un. Adm: (195685) HOSP REGIONAL RONDONOPOLIS IRMA ELZA GIOVANELLA
A Partir de: 01/04/2024 Até 29/04/2024
Qtde Plantões: 13

Processo N.: SES-PRO-2024/32233

Nome: (291657/2) ELISANGELA DA SILVA FERNANDES
Cargo/Função: (12038) NIVEL TECNICO ASSISTENCIAL
Referência: 000 Carga Horária: 40H
Un. Adm: (195685) HOSP REGIONAL RONDONOPOLIS IRMA ELZA GIOVANELLA
A Partir de: 02/04/2024 Até 28/04/2024
Qtde Plantões: 14

Processo N.: SES-PRO-2024/31814

Nome: (281499/5) ELISANGELA MARIA DE SOUZA CALISTO GREGORIO
Cargo/Função: (12038) NIVEL TECNICO ASSISTENCIAL
Referência: 000 Carga Horária: 40H
Un. Adm: (198544) SUPERINT DE ENFERMAGEM
A Partir de: 01/04/2024 Até 27/04/2024
Qtde Plantões: 12

Processo N.: SES-PRO-2024/37089

Nome: (118903/1) ELISETH PRICILA DE BRITO LANZONI
Cargo/Função: (4946) PROFIS TEC NIV MEDIO SERV SAUDE SUS
Referência: D-007 Carga Horária: 40H
Un. Adm: (195685) HOSP REGIONAL RONDONOPOLIS IRMA ELZA GIOVANELLA
A Partir de: 02/04/2024 Até 18/04/2024
Qtde Plantões: 9

Processo N.: SES-PRO-2024/32233

Nome: (293860/4) ELISSANDRA GONCALVES DE OLIVEIRA SOUZA
Cargo/Função: (12038) NIVEL TECNICO ASSISTENCIAL
Referência: 000 Carga Horária: 40H
Un. Adm: (195685) HOSP REGIONAL RONDONOPOLIS IRMA ELZA GIOVANELLA
A Partir de: 01/04/2024 Até 29/04/2024
Qtde Plantões: 13

Processo N.: SES-PRO-2024/35217

Nome: (292616/3) ELITA RIBEIRO NUNES DA SILVA
 Cargo/Função: (12038) NIVEL TECNICO ASSISTENCIAL
 Referência: 000 Carga Horária: 40H
 Un. Adm: (195740) HOSP REGIONAL DE SINOP
 A Partir de: 01/04/2024 Até 29/04/2024
 Qtde Plantões: 12

Processo N.: SES-PRO-2024/40787

Nome: (325747/2) ELIZABETH DA CRUZ E SILVA
 Cargo/Função: (12038) NIVEL TECNICO ASSISTENCIAL
 Referência: 000 Carga Horária: 40H
 Un. Adm: (224316) COORD DE CLINICA MEDICA E PEDIATRICA
 A Partir de: 02/05/2024 Até 30/05/2024
 Qtde Plantões: 14

Processo N.: SES-PRO-2024/31987

Nome: (280232/2) ELIZANGELA COSTA FAGUNDES TAVARES
 Cargo/Função: (12036) NIVEL SUPERIOR ASSISTENCIAL
 Referência: 000 Carga Horária: 40H
 Un. Adm: (198544) SUPERINT DE ENFERMAGEM
 A Partir de: 01/03/2024 Até 31/03/2024
 Qtde Plantões: 14

Processo N.: SES-PRO-2024/32456

Nome: (280232/2) ELIZANGELA COSTA FAGUNDES TAVARES
 Cargo/Função: (12036) NIVEL SUPERIOR ASSISTENCIAL
 Referência: 000 Carga Horária: 40H
 Un. Adm: (198544) SUPERINT DE ENFERMAGEM
 A Partir de: 02/04/2024 Até 30/04/2024
 Qtde Plantões: 14

Processo N.: SES-PRO-2024/31814

Nome: (278484/3) ELIZANGELA DOS SANTOS LANTON SALDANHA SILVA
 Cargo/Função: (12038) NIVEL TECNICO ASSISTENCIAL
 Referência: 000 Carga Horária: 40H
 Un. Adm: (198544) SUPERINT DE ENFERMAGEM
 A Partir de: 01/04/2024 Até 26/04/2024
 Qtde Plantões: 14

Processo N.: SES-PRO-2024/37084

Nome: (95528/1) ELIZETE ALVES DE MELO
 Cargo/Função: (4946) PROFIS TEC NIV MEDIO SERV SAUDE SUS
 Referência: D-008 Carga Horária: 40H
 Un. Adm: (195685) HOSP REGIONAL RONDONOPOLIS IRMA ELZA GIOVANELLA
 A Partir de: 01/04/2024 Até 28/04/2024
 Qtde Plantões: 13

Processo N.: SES-PRO-2024/35217

Nome: (319129/2) ELIZETE APARECIDA DE SOUZA
 Cargo/Função: (12038) NIVEL TECNICO ASSISTENCIAL
 Referência: 000 Carga Horária: 40H
 Un. Adm: (195740) HOSP REGIONAL DE SINOP
 A Partir de: 01/04/2024 Até 29/04/2024
 Qtde Plantões: 14

Processo N.: SES-PRO-2024/40574

Nome: (280732/5) ELIZETH MARIA DE PAULA COSTA
 Cargo/Função: (12038) NIVEL TECNICO ASSISTENCIAL
 Referência: 000 Carga Horária: 24H
 Un. Adm: (195707) HOSP REGIONAL DR ANTONIO CARLOS SOUTO FONTES
 A Partir de: 03/05/2024 Até 28/05/2024
 Qtde Plantões: 8

Processo N.: SES-PRO-2024/41317

Nome: (281253/4) ELLEN PATRICIA ORTIZ DA SILVA
 Cargo/Função: (12044) NIVEL MEDIO ADMINISTRATIVO
 Referência: 000 Carga Horária: 40H
 Un. Adm: (195707) HOSP REGIONAL DR ANTONIO CARLOS SOUTO FONTES
 A Partir de: 02/05/2024 Até 30/05/2024
 Qtde Plantões: 12

Processo N.: SES-PRO-2024/41306

Nome: (297093/3) ELTON GONCALVES BAZAN
 Cargo/Função: (12046) NIVEL FUNDAMENTAL ADMINISTRATIVO
 Referência: 000 Carga Horária: 40H
 Un. Adm: (195707) HOSP REGIONAL DR ANTONIO CARLOS SOUTO FONTES
 A Partir de: 02/05/2024 Até 30/05/2024
 Qtde Plantões: 13

Processo N.: SES-PRO-2024/35457

Nome: (281098/4) ELVIRA LOPES SILVA
 Cargo/Função: (12038) NIVEL TECNICO ASSISTENCIAL
 Referência: 000 Carga Horária: 40H
 Un. Adm: (195693) HOSP REGIONAL DE SORRISO
 A Partir de: 01/04/2024 Até 29/04/2024
 Qtde Plantões: 13

Processo N.: SES-PRO-2024/35457

Nome: (281085/4) ELZA MARIA SOUSA SANTO
 Cargo/Função: (12038) NIVEL TECNICO ASSISTENCIAL
 Referência: 000 Carga Horária: 40H
 Un. Adm: (195693) HOSP REGIONAL DE SORRISO
 A Partir de: 01/04/2024 Até 29/04/2024
 Qtde Plantões: 14

Processo N.: SES-PRO-2024/35457

Nome: (281095/4) ELZIVANY DE JESUS OLIVEIRA
 Cargo/Função: (12038) NIVEL TECNICO ASSISTENCIAL
 Referência: 000 Carga Horária: 40H
 Un. Adm: (195693) HOSP REGIONAL DE SORRISO
 A Partir de: 02/04/2024 Até 30/04/2024
 Qtde Plantões: 13

Processo N.: SES-PRO-2024/41183

Nome: (116009/6) EMMANUEL SANTANA ARDAIA
 Cargo/Função: (12044) NIVEL MEDIO ADMINISTRATIVO
 Referência: 000 Carga Horária: 40H
 Un. Adm: (224278) SUP ADMINISTRATIVA E FINANCEIRA
 A Partir de: 02/05/2024 Até 30/05/2024
 Qtde Plantões: 14

Processo N.: SES-PRO-2024/40584

Nome: (315657/1) ENILSON RAMOS DA SILVA
 Cargo/Função: (12050) NIVEL FUNDAMENTAL
 Referência: 000 Carga Horária: 40H
 Un. Adm: (195707) HOSP REGIONAL DR ANTONIO CARLOS SOUTO FONTES
 A Partir de: 06/05/2024 Até 30/05/2024
 Qtde Plantões: 13

Processo N.: SES-PRO-2024/42408

Nome: (94083/1) ENIO SANTANA DA SILVA
 Cargo/Função: (4989) PROFIS APOIO SERV SAUDE SUS
 Referência: D-008 Carga Horária: 40H
 Un. Adm: (195707) HOSP REGIONAL DR ANTONIO CARLOS SOUTO FONTES
 A Partir de: 01/05/2024 Até 31/05/2024
 Qtde Plantões: 14

Processo N.: SES-PRO-2024/42332

Nome: (28416/3) ERASMO CABREIRA DOS SANTOS
 Cargo/Função: (4946) PROFIS TEC NIV MEDIO SERV SAUDE SUS
 Referência: D-012 Carga Horária: 40H
 Un. Adm: (195707) HOSP REGIONAL DR ANTONIO CARLOS SOUTO FONTES
 A Partir de: 05/05/2024 Até 29/05/2024
 Qtde Plantões: 13

Processo N.: SES-PRO-2024/41183

Nome: (343244/1) ERCILIO JOSE RAMOS FILHO
 Cargo/Função: (12044) NIVEL MEDIO ADMINISTRATIVO
 Referência: 000 Carga Horária: 40H
 Un. Adm: (224278) SUP ADMINISTRATIVA E FINANCEIRA
 A Partir de: 02/05/2024 Até 30/05/2024
 Qtde Plantões: 14

Processo N.: SES-PRO-2024/32233

Nome: (299479/3) ERICA DA SILVA MENESES
 Cargo/Função: (12038) NIVEL TECNICO ASSISTENCIAL
 Referência: 000 Carga Horária: 40H
 Un. Adm: (195685) HOSP REGIONAL RONDONOPOLIS IRMA ELZA GIOVANELLA
 A Partir de: 02/04/2024 Até 28/04/2024
 Qtde Plantões: 14

Processo N.: SES-PRO-2024/39568

Nome: (333283/1) ERICA JOANA OLIVEIRA
 Cargo/Função: (12036) NIVEL SUPERIOR ASSISTENCIAL
 Referência: 000 Carga Horária: 30H
 Un. Adm: (224316) COORD DE CLINICA MEDICA E PEDIATRICA
 A Partir de: 01/05/2024 Até 01/05/2024
 Qtde Plantões: 1

Processo N.: SES-PRO-2024/40519

Nome: (315581/3) ERICA PAULA GUIMARAES DA SILVA
Cargo/Função: (12036) NIVEL SUPERIOR ASSISTENCIAL
Referência: 000 Carga Horária: 40H
Un. Adm: (195707) HOSP REGIONAL DR ANTONIO CARLOS SOUTO FONTES
A Partir de: 03/05/2024 Até 31/05/2024
Qtde Plantões: 12

Processo N.: SES-PRO-2024/35457

Nome: (305987/2) ERIK OLIVEIRA BARBOZA
Cargo/Função: (12038) NIVEL TECNICO ASSISTENCIAL
Referência: 000 Carga Horária: 40H
Un. Adm: (195693) HOSP REGIONAL DE SORRISO
A Partir de: 01/04/2024 Até 29/04/2024
Qtde Plantões: 8

Processo N.: SES-PRO-2024/38357

Nome: (305987/2) ERIK OLIVEIRA BARBOZA
Cargo/Função: (12038) NIVEL TECNICO ASSISTENCIAL
Referência: 000 Carga Horária: 40H
Un. Adm: (195693) HOSP REGIONAL DE SORRISO
A Partir de: 02/03/2024 Até 30/03/2024
Qtde Plantões: 12

Processo N.: SES-PRO-2024/32233

Nome: (319191/1) ERLANE BENICIO POTENCE
Cargo/Função: (12038) NIVEL TECNICO ASSISTENCIAL
Referência: 000 Carga Horária: 40H
Un. Adm: (195685) HOSP REGIONAL RONDONOPOLIS IRMA ELZA GIOVANELLA
A Partir de: 01/04/2024 Até 29/04/2024
Qtde Plantões: 11

Processo N.: SES-PRO-2024/41200

Nome: (266079/13) ERLON MONTEIRO DE AGUIAR
Cargo/Função: (12044) NIVEL MEDIO ADMINISTRATIVO
Referência: 000 Carga Horária: 40H
Un. Adm: (224260) HOSP ESTADUAL SANTA CASA
A Partir de: 02/05/2024 Até 30/05/2024
Qtde Plantões: 14

Processo N.: SES-PRO-2024/40584

Nome: (316441/2) ERONDINA DA SILVA
Cargo/Função: (12050) NIVEL FUNDAMENTAL
Referência: 000 Carga Horária: 40H
Un. Adm: (195707) HOSP REGIONAL DR ANTONIO CARLOS SOUTO FONTES
A Partir de: 02/05/2024 Até 30/05/2024
Qtde Plantões: 14

Processo N.: SES-PRO-2024/34927

Nome: (234533/5) EUCIDINA GONCALVES MARINS BRUNELLI
Cargo/Função: (12036) NIVEL SUPERIOR ASSISTENCIAL
Referência: 000 Carga Horária: 40H
Un. Adm: (195707) HOSP REGIONAL DR ANTONIO CARLOS SOUTO FONTES
A Partir de: 03/04/2024 Até 29/04/2024
Qtde Plantões: 12

Processo N.: SES-PRO-2024/32456

Nome: (281478/2) EULA PRISCILA ALVES DOS SANTOS
Cargo/Função: (12036) NIVEL SUPERIOR ASSISTENCIAL
Referência: 000 Carga Horária: 40H
Un. Adm: (195715) HOSP REGIONAL DE COLIDER
A Partir de: 01/04/2024 Até 27/04/2024
Qtde Plantões: 14

Processo N.: SES-PRO-2024/42336

Nome: (94042/1) EVA RIBEIRO DA SILVA
Cargo/Função: (4989) PROFIS APOIO SERV SAUDE SUS
Referência: D-008 Carga Horária: 40H
Un. Adm: (195707) HOSP REGIONAL DR ANTONIO CARLOS SOUTO FONTES
A Partir de: 01/05/2024 Até 31/05/2024
Qtde Plantões: 14

Processo N.: SES-PRO-2024/40584

Nome: (315660/2) EVA VILMA DA SILVA MENEZES
Cargo/Função: (12050) NIVEL FUNDAMENTAL
Referência: 000 Carga Horária: 40H
Un. Adm: (195707) HOSP REGIONAL DR ANTONIO CARLOS SOUTO FONTES
A Partir de: 04/05/2024 Até 30/05/2024
Qtde Plantões: 14

Processo N.: SES-PRO-2024/32233

Nome: (318241/1) EVANEIDE QUEIROZ DA SILVA
Cargo/Função: (12038) NIVEL TECNICO ASSISTENCIAL
Referência: 000 Carga Horária: 40H
Un. Adm: (195685) HOSP REGIONAL RONDONOPOLIS IRMA ELZA GIOVANELLA
A Partir de: 02/04/2024 Até 30/04/2024
Qtde Plantões: 13

Processo N.: SES-PRO-2024/31814

Nome: (281519/5) EVANIA VALERIO DE OLIVEIRA
Cargo/Função: (12038) NIVEL TECNICO ASSISTENCIAL
Referência: 000 Carga Horária: 40H
Un. Adm: (198544) SUPERINT DE ENFERMAGEM
A Partir de: 01/04/2024 Até 27/04/2024
Qtde Plantões: 14

Processo N.: SES-PRO-2024/40519

Nome: (301043/4) EVELIN CONTI DOS SANTOS
Cargo/Função: (12036) NIVEL SUPERIOR ASSISTENCIAL
Referência: 000 Carga Horária: 40H
Un. Adm: (195707) HOSP REGIONAL DR ANTONIO CARLOS SOUTO FONTES
A Partir de: 02/05/2024 Até 31/05/2024
Qtde Plantões: 13

Processo N.: SES-PRO-2024/36946

Nome: (282197/5) EVELLYN ANDRADE SILVA
Cargo/Função: (12036) NIVEL SUPERIOR ASSISTENCIAL
Referência: 000 Carga Horária: 40H
Un. Adm: (198544) SUPERINT DE ENFERMAGEM
A Partir de: 02/04/2024 Até 28/04/2024
Qtde Plantões: 14

Processo N.: SES-PRO-2024/35457

Nome: (296559/3) EVELLYN DIAS DA SILVA
Cargo/Função: (12038) NIVEL TECNICO ASSISTENCIAL
Referência: 000 Carga Horária: 40H
Un. Adm: (195693) HOSP REGIONAL DE SORRISO
A Partir de: 01/04/2024 Até 29/04/2024
Qtde Plantões: 14

Processo N.: SES-PRO-2024/32306

Nome: (289215/3) EVENNYN KAROLINA CASSIMIRO LEITE DOS SANTOS
Cargo/Função: (12040) NIVEL AUXILIAR ASSISTENCIAL
Referência: 000 Carga Horária: 40H
Un. Adm: (198544) SUPERINT DE ENFERMAGEM
A Partir de: 02/04/2024 Até 28/04/2024
Qtde Plantões: 14

Processo N.: SES-PRO-2024/41276

Nome: (333463/1) EVERALDO FERREIRA MATOS
Cargo/Função: (12038) NIVEL TECNICO ASSISTENCIAL
Referência: 000 Carga Horária: 24H
Un. Adm: (195731) HOSP REGIONAL DE ALTA FLORESTA ALBERT SABIN
A Partir de: 05/03/2024 Até 25/03/2024
Qtde Plantões: 8

Processo N.: SES-PRO-2024/38289

Nome: (306338/2) EZEQUIEL SANTOS MARTINS
Cargo/Função: (12054) CONDUTOR DE AMBULANCIA
Referência: 000 Carga Horária: 40H
Un. Adm: (195731) HOSP REGIONAL DE ALTA FLORESTA ALBERT SABIN
A Partir de: 01/05/2024 Até 29/05/2024
Qtde Plantões: 14

Processo N.: SES-PRO-2024/41461

Nome: (325819/1) FABIANA DE CARVALHO DE GOES
Cargo/Função: (12036) NIVEL SUPERIOR ASSISTENCIAL
Referência: 000 Carga Horária: 40H
Un. Adm: (195731) HOSP REGIONAL DE ALTA FLORESTA ALBERT SABIN
A Partir de: 04/03/2024 Até 30/03/2024
Qtde Plantões: 14

Processo N.: SES-PRO-2024/40584
 Nome: (315718/2) FABIANA DE OLIVEIRA
 Cargo/Função: (12050) NIVEL FUNDAMENTAL
 Referência: 000 Carga Horária: 40H
 Un. Adm: (195707) HOSP REGIONAL DR ANTONIO CARLOS SOUTO FONTES
 A Partir de: 01/05/2024 Até 31/05/2024
 Qtde Plantões: 14

Processo N.: SES-PRO-2024/40574
 Nome: (315569/2) FABIO DA SILVA
 Cargo/Função: (12038) NIVEL TECNICO ASSISTENCIAL
 Referência: 000 Carga Horária: 24H
 Un. Adm: (195707) HOSP REGIONAL DR ANTONIO CARLOS SOUTO FONTES
 A Partir de: 02/05/2024 Até 08/05/2024
 Qtde Plantões: 3

Processo N.: SES-PRO-2024/42008
 Nome: (323264/1) FABIOLA DE ALMEIDA LOPES
 Cargo/Função: (12038) NIVEL TECNICO ASSISTENCIAL
 Referência: 000 Carga Horária: 40H
 Un. Adm: (224316) COORD DE CLINICA MEDICA E PEDIATRICA
 A Partir de: 07/05/2024 Até 31/05/2024
 Qtde Plantões: 12

Processo N.: SES-PRO-2024/40519
 Nome: (315537/3) FABRICIO PEREIRA DE TOLEDO
 Cargo/Função: (12036) NIVEL SUPERIOR ASSISTENCIAL
 Referência: 000 Carga Horária: 40H
 Un. Adm: (195707) HOSP REGIONAL DR ANTONIO CARLOS SOUTO FONTES
 A Partir de: 01/05/2024 Até 31/05/2024
 Qtde Plantões: 14

Processo N.: SES-PRO-2024/37718
 Nome: (142632/6) FATIMA APARECIDA FERNANDES ROCHA
 Cargo/Função: (12036) NIVEL SUPERIOR ASSISTENCIAL
 Referência: 000 Carga Horária: 40H
 Un. Adm: (195740) HOSP REGIONAL DE SINOP
 A Partir de: 02/02/2024 Até 28/02/2024
 Qtde Plantões: 13

Processo N.: SES-PRO-2024/35457
 Nome: (121616/4) FATIMA COMBY GOMES
 Cargo/Função: (12038) NIVEL TECNICO ASSISTENCIAL
 Referência: 000 Carga Horária: 40H
 Un. Adm: (195693) HOSP REGIONAL DE SORRISO
 A Partir de: 02/04/2024 Até 30/04/2024
 Qtde Plantões: 13

Processo N.: SES-PRO-2024/40584
 Nome: (289625/3) FATIMA LAUREANA DA SILVA SENABIO
 Cargo/Função: (12050) NIVEL FUNDAMENTAL
 Referência: 000 Carga Horária: 40H
 Un. Adm: (195707) HOSP REGIONAL DR ANTONIO CARLOS SOUTO FONTES
 A Partir de: 02/05/2024 Até 30/05/2024
 Qtde Plantões: 13

Processo N.: SES-PRO-2024/41200
 Nome: (304107/2) FELIPE RAMOS MIRANDA
 Cargo/Função: (12044) NIVEL MEDIO ADMINISTRATIVO
 Referência: 000 Carga Horária: 40H
 Un. Adm: (224278) SUP ADMINISTRATIVA E FINANCEIRA
 A Partir de: 02/05/2024 Até 30/05/2024
 Qtde Plantões: 14

Processo N.: SES-PRO-2024/35217
 Nome: (301009/3) FERNANDA NORONHA DONA
 Cargo/Função: (12038) NIVEL TECNICO ASSISTENCIAL
 Referência: 000 Carga Horária: 40H
 Un. Adm: (195740) HOSP REGIONAL DE SINOP
 A Partir de: 30/04/2024 Até 30/04/2024
 Qtde Plantões: 1

Processo N.: SES-PRO-2024/40918
 Nome: (295060/3) FERNANDA VIEIRA DA SILVA BORGES
 Cargo/Função: (12044) NIVEL MEDIO ADMINISTRATIVO
 Referência: 000 Carga Horária: 40H
 Un. Adm: (224260) HOSP ESTADUAL SANTA CASA
 A Partir de: 01/05/2024 Até 31/05/2024
 Qtde Plantões: 13

Processo N.: SES-PRO-2024/30160
 Nome: (106263/1) FERNANDO DA SILVA FIGUEIRO
 Cargo/Função: (4912) PROFIS TEC NIV SUPERIOR SERV SAUDE SUS
 Referência: D-007 Carga Horária: 40H
 Un. Adm: (197041) COORD DO SERVICO DE ATEND MOVEL DE URGENCIA SAMU
 A Partir de: 05/04/2024 Até 29/04/2024
 Qtde Plantões: 13

Processo N.: SES-PRO-2024/41183
 Nome: (294847/3) FERNANDO JOSE SANTOS SOUSA
 Cargo/Função: (12044) NIVEL MEDIO ADMINISTRATIVO
 Referência: 000 Carga Horária: 40H
 Un. Adm: (224278) SUP ADMINISTRATIVA E FINANCEIRA
 A Partir de: 02/05/2024 Até 30/05/2024
 Qtde Plantões: 14

Processo N.: SES-PRO-2024/40574
 Nome: (214958/5) FLAVIA FRIAZA REBOUCAS
 Cargo/Função: (12038) NIVEL TECNICO ASSISTENCIAL
 Referência: 000 Carga Horária: 24H
 Un. Adm: (195707) HOSP REGIONAL DR ANTONIO CARLOS SOUTO FONTES
 A Partir de: 06/05/2024 Até 29/05/2024
 Qtde Plantões: 8

Processo N.: SES-PRO-2024/41183
 Nome: (342592/1) FLAVIA KAROLINE DE SOUZA OLIVEIRA
 Cargo/Função: (12044) NIVEL MEDIO ADMINISTRATIVO
 Referência: 000 Carga Horária: 40H
 Un. Adm: (224316) COORD DE CLINICA MEDICA E PEDIATRICA
 A Partir de: 02/05/2024 Até 02/05/2024
 Qtde Plantões: 1

Processo N.: SES-PRO-2024/35457
 Nome: (280543/4) FLAVIANE LEITE ARAUJO
 Cargo/Função: (12038) NIVEL TECNICO ASSISTENCIAL
 Referência: 000 Carga Horária: 40H
 Un. Adm: (195693) HOSP REGIONAL DE SORRISO
 A Partir de: 01/04/2024 Até 15/04/2024
 Qtde Plantões: 7

Processo N.: SES-PRO-2024/32233
 Nome: (292162/4) FLAVIO FERREIRA DA SILVA
 Cargo/Função: (12038) NIVEL TECNICO ASSISTENCIAL
 Referência: 000 Carga Horária: 40H
 Un. Adm: (195685) HOSP REGIONAL RONDONOPOLIS IRMA ELZA GIOVANELLA
 A Partir de: 02/04/2024 Até 30/04/2024
 Qtde Plantões: 14

Processo N.: SES-PRO-2024/35457
 Nome: (304204/3) FLOR DE NIZ DE SOUSA ULRICH
 Cargo/Função: (12038) NIVEL TECNICO ASSISTENCIAL
 Referência: 000 Carga Horária: 40H
 Un. Adm: (195693) HOSP REGIONAL DE SORRISO
 A Partir de: 01/04/2024 Até 29/04/2024
 Qtde Plantões: 13

Processo N.: SES-PRO-2024/35314
 Nome: (41100/2) FLORIPEDES MARTINS GAZOLLA
 Cargo/Função: (4989) PROFIS APOIO SERV SAUDE SUS
 Referência: D-009 Carga Horária: 40H
 Un. Adm: (195693) HOSP REGIONAL DE SORRISO
 A Partir de: 01/04/2024 Até 25/04/2024
 Qtde Plantões: 13

Processo N.: SES-PRO-2024/40669
 Nome: (282108/4) FRANCIANE COELHO TAVARES
 Cargo/Função: (12046) NIVEL FUNDAMENTAL ADMINISTRATIVO
 Referência: 000 Carga Horária: 40H
 Un. Adm: (195707) HOSP REGIONAL DR ANTONIO CARLOS SOUTO FONTES
 A Partir de: 01/05/2024 Até 31/05/2024
 Qtde Plantões: 14

Processo N.: SES-PRO-2024/40561
 Nome: (301076/2) FRANCIANE SILVA LOPES
 Cargo/Função: (12036) NIVEL SUPERIOR ASSISTENCIAL
 Referência: 000 Carga Horária: 40H
 Un. Adm: (195707) HOSP REGIONAL DR ANTONIO CARLOS SOUTO FONTES
 A Partir de: 01/05/2024 Até 31/05/2024
 Qtde Plantões: 13

Processo N.: SES-PRO-2024/40918

Nome: (321896/1) FRANCIELDA VIEIRA DA SILVA
Cargo/Função: (12044) NIVEL MEDIO ADMINISTRATIVO
Referência: 000 Carga Horária: 40H
Un. Adm: (224278) SUP ADMINISTRATIVA E FINANCEIRA
A Partir de: 02/05/2024 Até 30/05/2024
Qtde Plantões: 14

Processo N.: SES-PRO-2024/40519

Nome: (315824/2) FRANCIELLE APARECIDA DE OLIVEIRA BARBOSA
Cargo/Função: (12036) NIVEL SUPERIOR ASSISTENCIAL
Referência: 000 Carga Horária: 40H
Un. Adm: (195707) HOSP REGIONAL DR ANTONIO CARLOS
SOUTO FONTES
A Partir de: 01/05/2024 Até 25/05/2024
Qtde Plantões: 4

Processo N.: SES-PRO-2024/35217

Nome: (202439/5) FRANCINETE VELOSO ARAUJO
Cargo/Função: (12038) NIVEL TECNICO ASSISTENCIAL
Referência: 000 Carga Horária: 40H
Un. Adm: (195740) HOSP REGIONAL DE SINOP
A Partir de: 01/04/2024 Até 30/04/2024
Qtde Plantões: 11

Processo N.: SES-PRO-2024/35217

Nome: (292566/5) FRANCISCA DA SILVA DE SOUSA
Cargo/Função: (12038) NIVEL TECNICO ASSISTENCIAL
Referência: 000 Carga Horária: 40H
Un. Adm: (195740) HOSP REGIONAL DE SINOP
A Partir de: 09/04/2024 Até 29/04/2024
Qtde Plantões: 11

Processo N.: SES-PRO-2024/35457

Nome: (296488/4) FRANCISCA POLIANA BEZERRA DE MENDONCA
Cargo/Função: (12038) NIVEL TECNICO ASSISTENCIAL
Referência: 000 Carga Horária: 40H
Un. Adm: (195693) HOSP REGIONAL DE SORRISO
A Partir de: 02/04/2024 Até 28/04/2024
Qtde Plantões: 12

Processo N.: SES-PRO-2024/35314

Nome: (66943/3) FRANCISCA SOUSA BRAGA
Cargo/Função: (4989) PROFIS APOIO SERV SAUDE SUS
Referência: D-009 Carga Horária: 40H
Un. Adm: (195693) HOSP REGIONAL DE SORRISO
A Partir de: 02/04/2024 Até 30/04/2024
Qtde Plantões: 14

Processo N.: SES-PRO-2024/32233

Nome: (293333/4) FRANCISCO DE ASSIS COELHO SENA
Cargo/Função: (12038) NIVEL TECNICO ASSISTENCIAL
Referência: 000 Carga Horária: 40H
Un. Adm: (195685) HOSP REGIONAL RONDONOPOLIS IRMA ELZA GIOVANELLA
A Partir de: 03/04/2024 Até 29/04/2024
Qtde Plantões: 11

Processo N.: SES-PRO-2024/37094

Nome: (273870/6) FRANCISCO DONATO DE OLIVEIRA
Cargo/Função: (12038) NIVEL TECNICO ASSISTENCIAL
Referência: 000 Carga Horária: 40H
Un. Adm: (195693) HOSP REGIONAL DE SORRISO
A Partir de: 02/03/2024 Até 30/03/2024
Qtde Plantões: 14

Processo N.: SES-PRO-2024/35457

Nome: (250942/10) FRANCISCO PEREIRA DA SILVA
Cargo/Função: (12038) NIVEL TECNICO ASSISTENCIAL
Referência: 000 Carga Horária: 40H
Un. Adm: (195693) HOSP REGIONAL DE SORRISO
A Partir de: 01/04/2024 Até 29/04/2024
Qtde Plantões: 12

Processo N.: SES-PRO-2024/32233

Nome: (291717/5) GABRIELA MATOS DE OLIVEIRA
Cargo/Função: (12038) NIVEL TECNICO ASSISTENCIAL
Referência: 000 Carga Horária: 40H
Un. Adm: (195685) HOSP REGIONAL RONDONOPOLIS IRMA ELZA GIOVANELLA
A Partir de: 02/04/2024 Até 30/04/2024
Qtde Plantões: 7

Processo N.: SES-PRO-2024/40519

Nome: (300239/3) GABRIELA POLIANA AGUILAR TOSSUE
Cargo/Função: (12036) NIVEL SUPERIOR ASSISTENCIAL
Referência: 000 Carga Horária: 40H
Un. Adm: (195707) HOSP REGIONAL DR ANTONIO CARLOS
SOUTO FONTES
A Partir de: 16/05/2024 Até 30/05/2024
Qtde Plantões: 8

Processo N.: SES-PRO-2024/32436

Nome: (281402/4) GARDENIA DA SILVA
Cargo/Função: (12050) NIVEL FUNDAMENTAL
Referência: 000 Carga Horária: 40H
Un. Adm: (198544) SUPERINT DE ENFERMAGEM
A Partir de: 02/03/2024 Até 30/03/2024
Qtde Plantões: 14

Processo N.: SES-PRO-2024/34927

Nome: (297105/4) GEISIANI BALEEIRO PRAXEDES IGNEZ
Cargo/Função: (12036) NIVEL SUPERIOR ASSISTENCIAL
Referência: 000 Carga Horária: 40H
Un. Adm: (195707) HOSP REGIONAL DR ANTONIO CARLOS
SOUTO FONTES
A Partir de: 01/04/2024 Até 29/04/2024
Qtde Plantões: 13

Processo N.: SES-PRO-2024/41294

Nome: (297105/4) GEISIANI BALEEIRO PRAXEDES IGNEZ
Cargo/Função: (12036) NIVEL SUPERIOR ASSISTENCIAL
Referência: 000 Carga Horária: 40H
Un. Adm: (195707) HOSP REGIONAL DR ANTONIO CARLOS
SOUTO FONTES
A Partir de: 03/05/2024 Até 31/05/2024
Qtde Plantões: 13

Processo N.: SES-PRO-2024/40409

Nome: (325702/1) GEOVANE JOSE DA SILVA
Cargo/Função: (12050) NIVEL FUNDAMENTAL
Referência: 000 Carga Horária: 40H
Un. Adm: (195707) HOSP REGIONAL DR ANTONIO CARLOS
SOUTO FONTES
A Partir de: 01/03/2024 Até 28/03/2024
Qtde Plantões: 14

Processo N.: SES-PRO-2024/40584

Nome: (325702/1) GEOVANE JOSE DA SILVA
Cargo/Função: (12050) NIVEL FUNDAMENTAL
Referência: 000 Carga Horária: 40H
Un. Adm: (195707) HOSP REGIONAL DR ANTONIO CARLOS
SOUTO FONTES
A Partir de: 03/05/2024 Até 29/05/2024
Qtde Plantões: 14

Processo N.: SES-PRO-2024/40409

Nome: (315720/1) GEOVANIL RAMOS DA SILVA
Cargo/Função: (12050) NIVEL FUNDAMENTAL
Referência: 000 Carga Horária: 40H
Un. Adm: (195707) HOSP REGIONAL DR ANTONIO CARLOS
SOUTO FONTES
A Partir de: 01/03/2024 Até 31/03/2024
Qtde Plantões: 13

Processo N.: SES-PRO-2024/40584

Nome: (315720/2) GEOVANIL RAMOS DA SILVA
Cargo/Função: (12050) NIVEL FUNDAMENTAL
Referência: 000 Carga Horária: 40H
Un. Adm: (195707) HOSP REGIONAL DR ANTONIO CARLOS
SOUTO FONTES
A Partir de: 02/05/2024 Até 30/05/2024
Qtde Plantões: 14

Processo N.: SES-PRO-2024/41222

Nome: (95607/1) GERSON DE AGUIAR
Cargo/Função: (4946) PROFIS TEC NIV MEDIO SERV SAUDE SUS
Referência: D-008 Carga Horária: 40H
Un. Adm: (195758) HOSP ESTADUAL LOUSITE FERREIRA DA SILVA
A Partir de: 16/05/2024 Até 30/05/2024
Qtde Plantões: 8

Processo N.: SES-PRO-2024/40519

Nome: (331096/1) GILCIMARA CORREA ROCHA
 Cargo/Função: (12036) NIVEL SUPERIOR ASSISTENCIAL
 Referência: 000 Carga Horária: 40H
 Un. Adm: (195707) HOSP REGIONAL DR ANTONIO CARLOS

SOUTO FONTES

A Partir de: 01/05/2024 Até 31/05/2024
 Qtde Plantões: 12

Processo N.: SES-PRO-2024/41688

Nome: (52669/1) GILMAR MARCO VRECH COELHO
 Cargo/Função: (4912) PROFIS TEC NIV SUPERIOR SERV SAUDE

SUS

Referência: D-010 Carga Horária: 30H
 Un. Adm: (195758) HOSP ESTADUAL LOUSITE FERREIRA DA

SILVA

A Partir de: 02/05/2024 Até 31/05/2024
 Qtde Plantões: 8

Processo N.: SES-PRO-2024/40541

Nome: (316439/2) GILMAR SAO BERNARDO DA CRUZ
 Cargo/Função: (12046) NIVEL FUNDAMENTAL ADMINISTRATIVO
 Referência: 000 Carga Horária: 40H
 Un. Adm: (195707) HOSP REGIONAL DR ANTONIO CARLOS

SOUTO FONTES

A Partir de: 01/05/2024 Até 31/05/2024
 Qtde Plantões: 14

Processo N.: SES-PRO-2024/35457

Nome: (296579/2) GILSON DA SILVA
 Cargo/Função: (12038) NIVEL TECNICO ASSISTENCIAL
 Referência: 000 Carga Horária: 40H
 Un. Adm: (195693) HOSP REGIONAL DE SORRISO

A Partir de: 01/04/2024 Até 29/04/2024
 Qtde Plantões: 13

Processo N.: SES-PRO-2024/41836

Nome: (280426/5) GILVANE BEZERRA HURTADO
 Cargo/Função: (12038) NIVEL TECNICO ASSISTENCIAL
 Referência: 000 Carga Horária: 24H
 Un. Adm: (195707) HOSP REGIONAL DR ANTONIO CARLOS

SOUTO FONTES

A Partir de: 02/05/2024 Até 28/05/2024
 Qtde Plantões: 8

Processo N.: SES-PRO-2024/40519

Nome: (342965/1) GIOVANNA LIMA GUEDES
 Cargo/Função: (12036) NIVEL SUPERIOR ASSISTENCIAL
 Referência: 000 Carga Horária: 40H
 Un. Adm: (195707) HOSP REGIONAL DR ANTONIO CARLOS

SOUTO FONTES

A Partir de: 01/05/2024 Até 29/05/2024
 Qtde Plantões: 14

Processo N.: SES-PRO-2024/35457

Nome: (332902/1) GIRLENE SILVA FERRO
 Cargo/Função: (12038) NIVEL TECNICO ASSISTENCIAL
 Referência: 000 Carga Horária: 40H
 Un. Adm: (195693) HOSP REGIONAL DE SORRISO

A Partir de: 02/04/2024 Até 28/04/2024
 Qtde Plantões: 13

Processo N.: SES-PRO-2024/41197

Nome: (300955/3) GISELE SOUSA SILVA
 Cargo/Função: (12036) NIVEL SUPERIOR ASSISTENCIAL
 Referência: 000 Carga Horária: 40H
 Un. Adm: (195758) HOSP ESTADUAL LOUSITE FERREIRA DA

SILVA

A Partir de: 01/05/2024 Até 31/05/2024
 Qtde Plantões: 14

Processo N.: SES-PRO-2024/32233

Nome: (291913/4) GISLAINE CAETANO RAMIRES
 Cargo/Função: (12038) NIVEL TECNICO ASSISTENCIAL
 Referência: 000 Carga Horária: 40H
 Un. Adm: (195685) HOSP REGIONAL RONDONOPOLIS IRMA ELZA

GIOVANELLA

A Partir de: 02/04/2024 Até 30/04/2024
 Qtde Plantões: 13

Processo N.: SES-PRO-2024/36946

Nome: (138394/8) GISLAINE FATIMA DA SILVA LORENZI
 Cargo/Função: (12036) NIVEL SUPERIOR ASSISTENCIAL
 Referência: 000 Carga Horária: 40H
 Un. Adm: (198544) SUPERINT DE ENFERMAGEM
 A Partir de: 02/04/2024 Até 28/04/2024
 Qtde Plantões: 13

Processo N.: SES-PRO-2024/18234

Nome: (296569/3) GISLEANE SILVA FERRO
 Cargo/Função: (12038) NIVEL TECNICO ASSISTENCIAL
 Referência: 000 Carga Horária: 40H
 Un. Adm: (195693) HOSP REGIONAL DE SORRISO
 A Partir de: 02/02/2024 Até 28/02/2024
 Qtde Plantões: 13

Processo N.: SES-PRO-2024/35457

Nome: (296569/3) GISLEANE SILVA FERRO
 Cargo/Função: (12038) NIVEL TECNICO ASSISTENCIAL
 Referência: 000 Carga Horária: 40H
 Un. Adm: (195693) HOSP REGIONAL DE SORRISO
 A Partir de: 02/04/2024 Até 30/04/2024
 Qtde Plantões: 13

Processo N.: SES-PRO-2024/32456

Nome: (340637/1) GISLEY PEREIRA CAMARGO ALVES
 Cargo/Função: (12036) NIVEL SUPERIOR ASSISTENCIAL
 Referência: 000 Carga Horária: 40H
 Un. Adm: (198544) SUPERINT DE ENFERMAGEM
 A Partir de: 01/04/2024 Até 29/04/2024
 Qtde Plantões: 14

Processo N.: SES-PRO-2024/32233

Nome: (293855/4) GLACIENE SILVA MORAES PIROZZI
 Cargo/Função: (12038) NIVEL TECNICO ASSISTENCIAL
 Referência: 000 Carga Horária: 40H
 Un. Adm: (195685) HOSP REGIONAL RONDONOPOLIS IRMA ELZA

GIOVANELLA

A Partir de: 01/04/2024 Até 14/04/2024
 Qtde Plantões: 14

Processo N.: SES-PRO-2024/40519

Nome: (315589/3) GLADSTONY DOS SANTOS TOLEDO
 Cargo/Função: (12036) NIVEL SUPERIOR ASSISTENCIAL
 Referência: 000 Carga Horária: 40H
 Un. Adm: (195707) HOSP REGIONAL DR ANTONIO CARLOS

SOUTO FONTES

A Partir de: 07/05/2024 Até 29/05/2024
 Qtde Plantões: 13

Processo N.: SES-PRO-2024/41200

Nome: (123330/17) GLAUCIA DE AMORIM CUNHA
 Cargo/Função: (12044) NIVEL MEDIO ADMINISTRATIVO
 Referência: 000 Carga Horária: 40H
 Un. Adm: (224278) SUP ADMINISTRATIVA E FINANCEIRA
 A Partir de: 02/05/2024 Até 30/05/2024
 Qtde Plantões: 14

Processo N.: SES-PRO-2024/42403

Nome: (94443/1) GODOFREDO COSTA FRANCA
 Cargo/Função: (4946) PROFIS TEC NIV MEDIO SERV SAUDE SUS
 Referência: D-008 Carga Horária: 30H
 Un. Adm: (195707) HOSP REGIONAL DR ANTONIO CARLOS

SOUTO FONTES

A Partir de: 02/05/2024 Até 28/05/2024
 Qtde Plantões: 8

Processo N.: SES-PRO-2024/41200

Nome: (61049/4) GRACIA LUIZA DE AMORIM GARCEZ
 Cargo/Função: (12044) NIVEL MEDIO ADMINISTRATIVO
 Referência: 000 Carga Horária: 40H
 Un. Adm: (224278) SUP ADMINISTRATIVA E FINANCEIRA
 A Partir de: 02/05/2024 Até 30/05/2024
 Qtde Plantões: 14

Processo N.: SES-PRO-2024/36493

Nome: (289342/6) GUILHERME ANTONIO FRANCESCHETTO
 Cargo/Função: (12036) NIVEL SUPERIOR ASSISTENCIAL
 Referência: 000 Carga Horária: 30H
 Un. Adm: (198544) SUPERINT DE ENFERMAGEM
 A Partir de: 03/04/2024 Até 30/04/2024
 Qtde Plantões: 10

Processo N.: SES-PRO-2024/41998

Nome: (307849/2) HANNA GABRIELA SOARES PACHECO SERRA
Cargo/Função: (12036) NIVEL SUPERIOR ASSISTENCIAL
Referência: 000 Carga Horária: 40H
Un. Adm: (224316) COORD DE CLINICA MEDICA E PEDIATRICA
A Partir de: 01/05/2024 Até 09/05/2024
Qtde Plantões: 4

Processo N.: SES-PRO-2024/35457

Nome: (332164/1) HARRIS SUELEM FERREIRA
Cargo/Função: (12038) NIVEL TECNICO ASSISTENCIAL
Referência: 000 Carga Horária: 40H
Un. Adm: (195693) HOSP REGIONAL DE SORRISO
A Partir de: 06/04/2024 Até 30/04/2024
Qtde Plantões: 11

Processo N.: SES-PRO-2024/40519

Nome: (214648/4) HELEN VARGAS DA SILVA
Cargo/Função: (12036) NIVEL SUPERIOR ASSISTENCIAL
Referência: 000 Carga Horária: 40H
Un. Adm: (195707) HOSP REGIONAL DR ANTONIO CARLOS SOUTO FONTES
A Partir de: 01/05/2024 Até 31/05/2024
Qtde Plantões: 14

Processo N.: SES-PRO-2024/32233

Nome: (291911/5) HELENA MARIA GIACOMOLLI PIMENTEL
Cargo/Função: (12038) NIVEL TECNICO ASSISTENCIAL
Referência: 000 Carga Horária: 40H
Un. Adm: (195685) HOSP REGIONAL RONDONOPOLIS IRMA ELZA GIOVANELLA
A Partir de: 01/04/2024 Até 29/04/2024
Qtde Plantões: 14

Processo N.: SES-PRO-2024/42332

Nome: (115823/1) HELENA MARTINS DE BARROS
Cargo/Função: (4946) PROFIS TEC NIV MEDIO SERV SAUDE SUS
Referência: D-010 Carga Horária: 40H
Un. Adm: (195707) HOSP REGIONAL DR ANTONIO CARLOS SOUTO FONTES
A Partir de: 01/05/2024 Até 29/05/2024
Qtde Plantões: 13

Processo N.: SES-PRO-2024/40519

Nome: (315582/2) HELIDA CRISTINA DA COSTA GOMES
Cargo/Função: (12036) NIVEL SUPERIOR ASSISTENCIAL
Referência: 000 Carga Horária: 40H
Un. Adm: (195707) HOSP REGIONAL DR ANTONIO CARLOS SOUTO FONTES
A Partir de: 02/05/2024 Até 28/05/2024
Qtde Plantões: 13

Processo N.: SES-PRO-2024/35457

Nome: (332395/1) HELIDA RODRIGUES VIEIRA
Cargo/Função: (12038) NIVEL TECNICO ASSISTENCIAL
Referência: 000 Carga Horária: 40H
Un. Adm: (195693) HOSP REGIONAL DE SORRISO
A Partir de: 02/04/2024 Até 30/04/2024
Qtde Plantões: 11

Processo N.: SES-PRO-2024/40244

Nome: (268930/6) HELLEN CATHARINE SILVA BATISTA
Cargo/Função: (12036) NIVEL SUPERIOR ASSISTENCIAL
Referência: 000 Carga Horária: 40H
Un. Adm: (195707) HOSP REGIONAL DR ANTONIO CARLOS SOUTO FONTES
A Partir de: 16/03/2024 Até 30/03/2024
Qtde Plantões: 7

Processo N.: SES-PRO-2024/31814

Nome: (307569/2) HELLEN PATRICIA BASILIO DE MELO
Cargo/Função: (12038) NIVEL TECNICO ASSISTENCIAL
Referência: 000 Carga Horária: 40H
Un. Adm: (198544) SUPERINT DE ENFERMAGEM
A Partir de: 02/04/2024 Até 28/04/2024
Qtde Plantões: 14

Processo N.: SES-PRO-2024/37228

Nome: (300383/2) HELY MARTINS DA SILVA JUNIOR
Cargo/Função: (12036) NIVEL SUPERIOR ASSISTENCIAL
Referência: 000 Carga Horária: 30H
Un. Adm: (195707) HOSP REGIONAL DR ANTONIO CARLOS SOUTO FONTES
A Partir de: 01/03/2024 Até 31/03/2024
Qtde Plantões: 10

Processo N.: SES-PRO-2024/41998

Nome: (333223/2) HENRIBERE BARBOSA RODRIGUES
Cargo/Função: (12036) NIVEL SUPERIOR ASSISTENCIAL
Referência: 000 Carga Horária: 40H
Un. Adm: (224316) COORD DE CLINICA MEDICA E PEDIATRICA
A Partir de: 01/05/2024 Até 31/05/2024
Qtde Plantões: 14

Processo N.: SES-PRO-2024/34376

Nome: (59604/2) HENRIQUE ALVARENGA SILVA
Cargo/Função: (4912) PROFIS TEC NIV SUPERIOR SERV SAUDE SUS
Referência: D-009 Carga Horária: 40H
Un. Adm: (195693) HOSP REGIONAL DE SORRISO
A Partir de: 01/04/2024 Até 29/04/2024
Qtde Plantões: 13

Processo N.: SES-PRO-2024/42368

Nome: (43705/2) HERALDO SILVA
Cargo/Função: (4912) PROFIS TEC NIV SUPERIOR SERV SAUDE SUS
Referência: D-010 Carga Horária: 40H
Un. Adm: (195707) HOSP REGIONAL DR ANTONIO CARLOS SOUTO FONTES
A Partir de: 01/05/2024 Até 31/05/2024
Qtde Plantões: 14

Processo N.: SES-PRO-2024/40669

Nome: (341141/1) HERIKEE ANTHONY VARGAS
Cargo/Função: (12046) NIVEL FUNDAMENTAL ADMINISTRATIVO
Referência: 000 Carga Horária: 40H
Un. Adm: (195707) HOSP REGIONAL DR ANTONIO CARLOS SOUTO FONTES
A Partir de: 02/05/2024 Até 30/05/2024
Qtde Plantões: 13

Processo N.: SES-PRO-2024/41998

Nome: (341115/1) HINGRIDY RONDON DOS SANTOS
Cargo/Função: (12036) NIVEL SUPERIOR ASSISTENCIAL
Referência: 000 Carga Horária: 40H
Un. Adm: (224316) COORD DE CLINICA MEDICA E PEDIATRICA
A Partir de: 01/05/2024 Até 09/05/2024
Qtde Plantões: 4

Processo N.: SES-PRO-2024/19233

Nome: (94374/1) HORLANDO SIMAO DE MIRANDA
Cargo/Função: (4946) PROFIS TEC NIV MEDIO SERV SAUDE SUS
Referência: D-008 Carga Horária: 40H
Un. Adm: (191078) COORD DE APOIO ADMINISTRATIVO DO CIAPS
A Partir de: 03/12/2023 Até 31/12/2023
Qtde Plantões: 14

Processo N.: SES-PRO-2024/39566

Nome: (322005/1) IARA MENDES DE ALMEIDA BARROS
Cargo/Função: (12036) NIVEL SUPERIOR ASSISTENCIAL
Referência: 000 Carga Horária: 30H
Un. Adm: (224316) COORD DE CLINICA MEDICA E PEDIATRICA
A Partir de: 02/05/2024 Até 29/05/2024
Qtde Plantões: 10

Processo N.: SES-PRO-2024/35217

Nome: (292932/4) IDAIANE DOS SANTOS MOREIRA
Cargo/Função: (12038) NIVEL TECNICO ASSISTENCIAL
Referência: 000 Carga Horária: 40H
Un. Adm: (195740) HOSP REGIONAL DE SINOP
A Partir de: 01/04/2024 Até 29/04/2024
Qtde Plantões: 13

Processo N.: SES-PRO-2024/35217

Nome: (201800/19) IELVA FIGUEREDO DA LUZ
Cargo/Função: (12038) NIVEL TECNICO ASSISTENCIAL
Referência: 000 Carga Horária: 40H
Un. Adm: (195740) HOSP REGIONAL DE SINOP
A Partir de: 01/04/2024 Até 25/04/2024
Qtde Plantões: 13

Processo N.: SES-PRO-2024/32233

Nome: (292198/3) ILDINEIA BATISTA FONTOURA
Cargo/Função: (12038) NIVEL TECNICO ASSISTENCIAL
Referência: 000 Carga Horária: 40H
Un. Adm: (195685) HOSP REGIONAL RONDONOPOLIS IRMA ELZA GIOVANELLA
A Partir de: 06/04/2024 Até 30/04/2024
Qtde Plantões: 13

Processo N.: SES-PRO-2024/41323

Nome: (280708/3) ILKA MARIA RAPP RUIZ GAMARRA
Cargo/Função: (12038) NIVEL TECNICO ASSISTENCIAL
Referência: 000 Carga Horária: 40H
Un. Adm: (195707) HOSP REGIONAL DR ANTONIO CARLOS SOUTO FONTES
A Partir de: 02/05/2024 Até 30/05/2024
Qtde Plantões: 13

Processo N.: SES-PRO-2024/35457

Nome: (296811/3) ILMA ALBUQUERQUE BARANOSKI
Cargo/Função: (12038) NIVEL TECNICO ASSISTENCIAL
Referência: 000 Carga Horária: 40H
Un. Adm: (195693) HOSP REGIONAL DE SORRISO
A Partir de: 04/04/2024 Até 24/04/2024
Qtde Plantões: 10

Processo N.: SES-PRO-2024/35457

Nome: (304931/3) ILMA DE OLIVEIRA KRAUS
Cargo/Função: (12038) NIVEL TECNICO ASSISTENCIAL
Referência: 000 Carga Horária: 40H
Un. Adm: (195693) HOSP REGIONAL DE SORRISO
A Partir de: 01/04/2024 Até 12/04/2024
Qtde Plantões: 10

Processo N.: SES-PRO-2024/31814

Nome: (294715/4) ILSAMAR GUIMARAES DE SOUSA SILVA
Cargo/Função: (12038) NIVEL TECNICO ASSISTENCIAL
Referência: 000 Carga Horária: 40H
Un. Adm: (198544) SUPERINT DE ENFERMAGEM
A Partir de: 01/04/2024 Até 27/04/2024
Qtde Plantões: 14

Processo N.: SES-PRO-2024/38289

Nome: (319374/1) ILSAMAR GUIMARAES DE SOUSA SILVA
Cargo/Função: (12054) CONDUTOR DE AMBULANCIA
Referência: 000 Carga Horária: 40H
Un. Adm: (195731) HOSP REGIONAL DE ALTA FLORESTA ALBERT SABIN
A Partir de: 01/05/2024 Até 31/05/2024
Qtde Plantões: 14

Processo N.: SES-PRO-2024/37952

Nome: (297072/3) INAE MAB DA SILVA GALDINO
Cargo/Função: (12036) NIVEL SUPERIOR ASSISTENCIAL
Referência: 000 Carga Horária: 40H
Un. Adm: (195693) HOSP REGIONAL DE SORRISO
A Partir de: 02/03/2024 Até 30/03/2024
Qtde Plantões: 14

Processo N.: SES-PRO-2024/40584

Nome: (325703/1) INGRID DA SILVA
Cargo/Função: (12050) NIVEL FUNDAMENTAL
Referência: 000 Carga Horária: 40H
Un. Adm: (195707) HOSP REGIONAL DR ANTONIO CARLOS SOUTO FONTES
A Partir de: 03/05/2024 Até 31/05/2024
Qtde Plantões: 9

Processo N.: SES-PRO-2024/36946

Nome: (281814/5) INGRID NAYARA BOGNAR FERREIRA
Cargo/Função: (12036) NIVEL SUPERIOR ASSISTENCIAL
Referência: 000 Carga Horária: 40H
Un. Adm: (198544) SUPERINT DE ENFERMAGEM
A Partir de: 01/04/2024 Até 27/04/2024
Qtde Plantões: 13

Processo N.: SES-PRO-2024/35217

Nome: (297080/4) INGRID SAUER
Cargo/Função: (12038) NIVEL TECNICO ASSISTENCIAL
Referência: 000 Carga Horária: 40H
Un. Adm: (195740) HOSP REGIONAL DE SINOP
A Partir de: 02/04/2024 Até 30/04/2024
Qtde Plantões: 10

Processo N.: SES-PRO-2024/35217

Nome: (292609/3) INGRID FERAREZE FRIZON
Cargo/Função: (12038) NIVEL TECNICO ASSISTENCIAL
Referência: 000 Carga Horária: 40H
Un. Adm: (195740) HOSP REGIONAL DE SINOP
A Partir de: 01/04/2024 Até 29/04/2024
Qtde Plantões: 14

Processo N.: SES-PRO-2024/40926

Nome: (331635/1) IRACELIA CRISTIANE SILVA FERREIRA
Cargo/Função: (12044) NIVEL MEDIO ADMINISTRATIVO
Referência: 000 Carga Horária: 40H
Un. Adm: (224278) SUP ADMINISTRATIVA E FINANCEIRA
A Partir de: 02/05/2024 Até 28/05/2024
Qtde Plantões: 14

Processo N.: SES-PRO-2024/40409

Nome: (315663/1) IRAMI OLIVEIRA SILVA
Cargo/Função: (12050) NIVEL FUNDAMENTAL
Referência: 000 Carga Horária: 40H
Un. Adm: (195707) HOSP REGIONAL DR ANTONIO CARLOS SOUTO FONTES
A Partir de: 01/03/2024 Até 27/03/2024
Qtde Plantões: 14

Processo N.: SES-PRO-2024/40584

Nome: (315663/2) IRAMI OLIVEIRA SILVA
Cargo/Função: (12050) NIVEL FUNDAMENTAL
Referência: 000 Carga Horária: 40H
Un. Adm: (195707) HOSP REGIONAL DR ANTONIO CARLOS SOUTO FONTES
A Partir de: 02/05/2024 Até 30/05/2024
Qtde Plantões: 14

Processo N.: SES-PRO-2024/35457

Nome: (285272/3) IRANETE PEREIRA ROCHA
Cargo/Função: (12038) NIVEL TECNICO ASSISTENCIAL
Referência: 000 Carga Horária: 40H
Un. Adm: (195693) HOSP REGIONAL DE SORRISO
A Partir de: 02/04/2024 Até 26/04/2024
Qtde Plantões: 13

Processo N.: SES-PRO-2024/35348

Nome: (281410/5) IRANI RODRIGUES PECANHA
Cargo/Função: (12038) NIVEL TECNICO ASSISTENCIAL
Referência: 000 Carga Horária: 40H
Un. Adm: (198544) SUPERINT DE ENFERMAGEM
A Partir de: 01/03/2024 Até 31/03/2024
Qtde Plantões: 13

Processo N.: SES-PRO-2024/32436

Nome: (272151/2) IRANIR HELENA SANTA ROSA MARTINS
Cargo/Função: (12050) NIVEL FUNDAMENTAL
Referência: 000 Carga Horária: 40H
Un. Adm: (198544) SUPERINT DE ENFERMAGEM
A Partir de: 01/03/2024 Até 31/03/2024
Qtde Plantões: 13

Processo N.: SES-PRO-2024/35457

Nome: (281103/3) IRISLEIDE DOS SANTOS DE FREITAS GOMES
Cargo/Função: (12038) NIVEL TECNICO ASSISTENCIAL
Referência: 000 Carga Horária: 40H
Un. Adm: (195693) HOSP REGIONAL DE SORRISO
A Partir de: 02/04/2024 Até 30/04/2024
Qtde Plantões: 13

Processo N.: SES-PRO-2024/35457

Nome: (299582/3) IRISVAN SUDARIO DA CONCEICAO
Cargo/Função: (12038) NIVEL TECNICO ASSISTENCIAL
Referência: 000 Carga Horária: 40H
Un. Adm: (195693) HOSP REGIONAL DE SORRISO
A Partir de: 03/04/2024 Até 30/04/2024
Qtde Plantões: 11

Processo N.: SES-PRO-2024/38357

Nome: (299582/3) IRISVAN SUDARIO DA CONCEICAO
Cargo/Função: (12038) NIVEL TECNICO ASSISTENCIAL
Referência: 000 Carga Horária: 40H
Un. Adm: (195693) HOSP REGIONAL DE SORRISO
A Partir de: 04/03/2024 Até 30/03/2024
Qtde Plantões: 13

01 de Julho de 2024

Processo N.: SES-PRO-2024/42336
Nome: (94081/1) IRMA MARCAL LOURENCO
Cargo/Função: (4989) PROFIS APOIO SERV SAUDE SUS
Referência: D-008 Carga Horária: 40H
Un. Adm: (195707) HOSP REGIONAL DR ANTONIO CARLOS SOUTO FONTES
A Partir de: 04/05/2024 Até 30/05/2024
Qtde Plantões: 13

Processo N.: SES-PRO-2024/40584
Nome: (315665/2) ISAIAS SOARES DA SILVA
Cargo/Função: (12050) NIVEL FUNDAMENTAL
Referência: 000 Carga Horária: 40H
Un. Adm: (195707) HOSP REGIONAL DR ANTONIO CARLOS SOUTO FONTES
A Partir de: 01/05/2024 Até 29/05/2024
Qtde Plantões: 13

Processo N.: SES-PRO-2024/35217
Nome: (292637/3) ISANETE CORDEIRO DA CONCEICAO
Cargo/Função: (12038) NIVEL TECNICO ASSISTENCIAL
Referência: 000 Carga Horária: 40H
Un. Adm: (195740) HOSP REGIONAL DE SINOP
A Partir de: 03/04/2024 Até 29/04/2024
Qtde Plantões: 13

Processo N.: SES-PRO-2024/33616
Nome: (86162/1) ISOLDA MARIA DE LIMA
Cargo/Função: (4989) PROFIS APOIO SERV SAUDE SUS
Referência: D-009 Carga Horária: 40H
Un. Adm: (198536) SUPERINT ADMINISTRATIVA E FINANCEIRA
A Partir de: 01/04/2024 Até 25/04/2024
Qtde Plantões: 13

Processo N.: SES-PRO-2024/40574
Nome: (280527/4) ISRAEL SILVA DE ARAUJO
Cargo/Função: (12038) NIVEL TECNICO ASSISTENCIAL
Referência: 000 Carga Horária: 24H
Un. Adm: (195707) HOSP REGIONAL DR ANTONIO CARLOS SOUTO FONTES
A Partir de: 01/05/2024 Até 30/05/2024
Qtde Plantões: 8

Processo N.: SES-PRO-2024/41200
Nome: (322304/1) ISTHEFANY DA SILVA DE JESUS
Cargo/Função: (12044) NIVEL MEDIO ADMINISTRATIVO
Referência: 000 Carga Horária: 40H
Un. Adm: (224278) SUP ADMINISTRATIVA E FINANCEIRA
A Partir de: 03/05/2024 Até 30/05/2024
Qtde Plantões: 14

Processo N.: SES-PRO-2024/32378
Nome: (307114/2) IURI BATISTA DE SOUSA
Cargo/Função: (12046) NIVEL FUNDAMENTAL ADMINISTRATIVO
Referência: 000 Carga Horária: 40H
Un. Adm: (195740) HOSP REGIONAL DE SINOP
A Partir de: 04/10/2023 Até 28/10/2023
Qtde Plantões: 12

Processo N.: SES-PRO-2024/40541
Nome: (265418/3) IVALDO OLANDA
Cargo/Função: (12046) NIVEL FUNDAMENTAL ADMINISTRATIVO
Referência: 000 Carga Horária: 40H
Un. Adm: (195707) HOSP REGIONAL DR ANTONIO CARLOS SOUTO FONTES
A Partir de: 02/05/2024 Até 30/05/2024
Qtde Plantões: 12

Processo N.: SES-PRO-2024/31814
Nome: (281497/6) IVAN TEIXEIRA BORRET
Cargo/Função: (12038) NIVEL TECNICO ASSISTENCIAL
Referência: 000 Carga Horária: 40H
Un. Adm: (198544) SUPERINT DE ENFERMAGEM
A Partir de: 02/04/2024 Até 30/04/2024
Qtde Plantões: 13

Processo N.: SES-PRO-2024/38828
Nome: (106252/1) IVANA DE MENEZES
Cargo/Função: (4912) PROFIS TEC NIV SUPERIOR SERV SAUDE SUS
Referência: D-008 Carga Horária: 20H
Un. Adm: (192724) GER DO SERVICO DE VERIFICACAO DE OBITOS
A Partir de: 02/05/2024 Até 27/05/2024
Qtde Plantões: 7

Processo N.: SES-PRO-2024/42332
Nome: (94531/1) IVANILDO SENATORE DA SILVA
Cargo/Função: (4946) PROFIS TEC NIV MEDIO SERV SAUDE SUS
Referência: D-008 Carga Horária: 40H
Un. Adm: (195707) HOSP REGIONAL DR ANTONIO CARLOS SOUTO FONTES
A Partir de: 06/05/2024 Até 30/05/2024
Qtde Plantões: 13

Processo N.: SES-PRO-2024/32233
Nome: (217328/6) IVETE DANTAS SILVA
Cargo/Função: (12038) NIVEL TECNICO ASSISTENCIAL
Referência: 000 Carga Horária: 40H
Un. Adm: (195685) HOSP REGIONAL RONDONOPOLIS IRMA ELZA GIOVANELLA
A Partir de: 02/04/2024 Até 30/04/2024
Qtde Plantões: 13

Processo N.: SES-PRO-2024/33642
Nome: (113086/1) IVO MOZER JUNIOR
Cargo/Função: (4946) PROFIS TEC NIV MEDIO SERV SAUDE SUS
Referência: D-007 Carga Horária: 40H
Un. Adm: (198536) SUPERINT ADMINISTRATIVA E FINANCEIRA
A Partir de: 01/04/2024 Até 29/04/2024
Qtde Plantões: 12

Processo N.: SES-PRO-2024/41601
Nome: (109891/1) IVO SERGIO GUIMARAES BRITES
Cargo/Função: (4912) PROFIS TEC NIV SUPERIOR SERV SAUDE SUS
Referência: D-007 Carga Horária: 40H
Un. Adm: (195758) HOSP ESTADUAL LOUSITE FERREIRA DA SILVA
A Partir de: 02/05/2024 Até 31/05/2024
Qtde Plantões: 14

Processo N.: SES-PRO-2024/41998
Nome: (322579/2) IVONE APARECIDA SOARES DA SILVA MIRANDA
Cargo/Função: (12036) NIVEL SUPERIOR ASSISTENCIAL
Referência: 000 Carga Horária: 40H
Un. Adm: (224316) COORD DE CLINICA MEDICA E PEDIATRICA
A Partir de: 14/05/2024 Até 30/05/2024
Qtde Plantões: 9

Processo N.: SES-PRO-2024/35217
Nome: (292853/4) IVONETE ALVES DE LIMA
Cargo/Função: (12038) NIVEL TECNICO ASSISTENCIAL
Referência: 000 Carga Horária: 40H
Un. Adm: (195740) HOSP REGIONAL DE SINOP
A Partir de: 01/04/2024 Até 29/04/2024
Qtde Plantões: 14

Processo N.: SES-PRO-2024/32125
Nome: (320015/1) IZABEL CRISTINA CARREIRO DE OLIVEIRA VIEIRA
Cargo/Função: (12036) NIVEL SUPERIOR ASSISTENCIAL
Referência: 000 Carga Horária: 40H
Un. Adm: (195740) HOSP REGIONAL DE SINOP
A Partir de: 02/04/2024 Até 30/04/2024
Qtde Plantões: 14

Processo N.: SES-PRO-2024/36493
Nome: (299120/4) IZABEL CRISTINA PINHEIRO FERNANDES
Cargo/Função: (12036) NIVEL SUPERIOR ASSISTENCIAL
Referência: 000 Carga Horária: 30H
Un. Adm: (198544) SUPERINT DE ENFERMAGEM
A Partir de: 02/04/2024 Até 29/04/2024
Qtde Plantões: 9

Processo N.: SES-PRO-2024/38266
Nome: (281827/4) IZABELA DE SOUSA
Cargo/Função: (12038) NIVEL TECNICO ASSISTENCIAL
Referência: 000 Carga Horária: 40H
Un. Adm: (198544) SUPERINT DE ENFERMAGEM
A Partir de: 01/03/2024 Até 31/03/2024
Qtde Plantões: 14

Processo N.: SES-PRO-2024/33666
Nome: (63940/4) IZEU SARAIVA
Cargo/Função: (4989) PROFIS APOIO SERV SAUDE SUS
Referência: D-008 Carga Horária: 40H
Un. Adm: (198536) SUPERINT ADMINISTRATIVA E FINANCEIRA
A Partir de: 02/04/2024 Até 30/04/2024
Qtde Plantões: 14

Processo N.: SES-PRO-2024/42403

Nome: (94517/1) JACILDO DE MORAES
Cargo/Função: (4946) PROFIS TEC NIV MEDIO SERV SAUDE SUS
Referência: D-008 Carga Horária: 30H
Un. Adm: (195707) HOSP REGIONAL DR ANTONIO CARLOS SOUTO FONTES
A Partir de: 06/05/2024 Até 29/05/2024
Qtde Plantões: 8

Processo N.: SES-PRO-2024/32233

Nome: (295865/3) JACKSON ALVES DE OLIVEIRA
Cargo/Função: (12038) NIVEL TECNICO ASSISTENCIAL
Referência: 000 Carga Horária: 40H
Un. Adm: (195685) HOSP REGIONAL RONDONOPOLIS IRMA ELZA GIOVANELLA
A Partir de: 01/04/2024 Até 27/04/2024
Qtde Plantões: 13

Processo N.: SES-PRO-2024/35457

Nome: (332901/1) JADIEL DO NASCIMENTO LIMA
Cargo/Função: (12038) NIVEL TECNICO ASSISTENCIAL
Referência: 000 Carga Horária: 40H
Un. Adm: (195693) HOSP REGIONAL DE SORRISO
A Partir de: 05/04/2024 Até 27/04/2024
Qtde Plantões: 12

Processo N.: SES-PRO-2024/41306

Nome: (280728/6) JAILSON CONCEICAO DE ARRUDA
Cargo/Função: (12046) NIVEL FUNDAMENTAL ADMINISTRATIVO
Referência: 000 Carga Horária: 40H
Un. Adm: (195707) HOSP REGIONAL DR ANTONIO CARLOS SOUTO FONTES
A Partir de: 01/05/2024 Até 31/05/2024
Qtde Plantões: 14

Processo N.: SES-PRO-2024/32233

Nome: (293834/4) JAINY CLEIDE DE SOUZA
Cargo/Função: (12038) NIVEL TECNICO ASSISTENCIAL
Referência: 000 Carga Horária: 40H
Un. Adm: (195685) HOSP REGIONAL RONDONOPOLIS IRMA ELZA GIOVANELLA
A Partir de: 01/04/2024 Até 29/04/2024
Qtde Plantões: 13

Processo N.: SES-PRO-2024/35217

Nome: (296934/3) JAMILE SILVA DE JESUS
Cargo/Função: (12038) NIVEL TECNICO ASSISTENCIAL
Referência: 000 Carga Horária: 40H
Un. Adm: (195740) HOSP REGIONAL DE SINOP
A Partir de: 01/04/2024 Até 29/04/2024
Qtde Plantões: 14

Processo N.: SES-PRO-2024/32456

Nome: (299563/2) JAMILLA STER GUIMARAES SILVEIRA
Cargo/Função: (12036) NIVEL SUPERIOR ASSISTENCIAL
Referência: 000 Carga Horária: 40H
Un. Adm: (198544) SUPERINT DE ENFERMAGEM
A Partir de: 01/04/2024 Até 29/04/2024
Qtde Plantões: 14

Processo N.: SES-PRO-2024/41183

Nome: (300826/2) JANAINA ALVES DA SILVA SOARES
Cargo/Função: (12044) NIVEL MEDIO ADMINISTRATIVO
Referência: 000 Carga Horária: 40H
Un. Adm: (224278) SUP ADMINISTRATIVA E FINANCEIRA
A Partir de: 01/05/2024 Até 31/05/2024
Qtde Plantões: 14

Processo N.: SES-PRO-2024/32233

Nome: (293314/5) JANAINA APARECIDA MOREIRA MARTINS
Cargo/Função: (12038) NIVEL TECNICO ASSISTENCIAL
Referência: 000 Carga Horária: 40H
Un. Adm: (195685) HOSP REGIONAL RONDONOPOLIS IRMA ELZA GIOVANELLA
A Partir de: 03/04/2024 Até 29/04/2024
Qtde Plantões: 14

Processo N.: SES-PRO-2024/32306

Nome: (333088/1) JANAINA CRISTINA DA SILVA
Cargo/Função: (12040) NIVEL AUXILIAR ASSISTENCIAL
Referência: 000 Carga Horária: 40H
Un. Adm: (198544) SUPERINT DE ENFERMAGEM
A Partir de: 02/04/2024 Até 28/04/2024
Qtde Plantões: 14

Processo N.: SES-PRO-2024/39872

Nome: (307572/2) JANAINA DE SOUZA FERRAZ
Cargo/Função: (12038) NIVEL TECNICO ASSISTENCIAL
Referência: 000 Carga Horária: 40H
Un. Adm: (198544) SUPERINT DE ENFERMAGEM
A Partir de: 02/04/2024 Até 18/04/2024
Qtde Plantões: 9

Processo N.: SES-PRO-2024/42368

Nome: (116166/2) JANAINA VIEIRA DE MELO
Cargo/Função: (4912) PROFIS TEC NIV SUPERIOR SERV SAUDE SUS
Referência: D-007 Carga Horária: 30H
Un. Adm: (195707) HOSP REGIONAL DR ANTONIO CARLOS SOUTO FONTES
A Partir de: 04/05/2024 Até 28/05/2024
Qtde Plantões: 10

Processo N.: SES-PRO-2024/32233

Nome: (292293/5) JANAINA VILELA DE FREITAS
Cargo/Função: (12038) NIVEL TECNICO ASSISTENCIAL
Referência: 000 Carga Horária: 40H
Un. Adm: (195685) HOSP REGIONAL RONDONOPOLIS IRMA ELZA GIOVANELLA
A Partir de: 01/04/2024 Até 29/04/2024
Qtde Plantões: 12

Processo N.: SES-PRO-2024/35217

Nome: (315884/2) JANAIZE DA SILVA CAVALCANTE
Cargo/Função: (12038) NIVEL TECNICO ASSISTENCIAL
Referência: 000 Carga Horária: 40H
Un. Adm: (195740) HOSP REGIONAL DE SINOP
A Partir de: 01/04/2024 Até 29/04/2024
Qtde Plantões: 14

Processo N.: SES-PRO-2024/40584

Nome: (315721/2) JANE DA SILVA CHAVES
Cargo/Função: (12050) NIVEL FUNDAMENTAL
Referência: 000 Carga Horária: 40H
Un. Adm: (195707) HOSP REGIONAL DR ANTONIO CARLOS SOUTO FONTES
A Partir de: 01/05/2024 Até 31/05/2024
Qtde Plantões: 14

Processo N.: SES-PRO-2024/32456

Nome: (295676/3) JANEIA LUCIA DE SOUZA BARBOZA
Cargo/Função: (12036) NIVEL SUPERIOR ASSISTENCIAL
Referência: 000 Carga Horária: 40H
Un. Adm: (198544) SUPERINT DE ENFERMAGEM
A Partir de: 02/04/2024 Até 28/04/2024
Qtde Plantões: 14

Processo N.: SES-PRO-2024/41998

Nome: (296834/3) JANETE MARLEI BARBOSA VAZ
Cargo/Função: (12036) NIVEL SUPERIOR ASSISTENCIAL
Referência: 000 Carga Horária: 40H
Un. Adm: (224316) COORD DE CLINICA MEDICA E PEDIATRICA
A Partir de: 02/05/2024 Até 30/05/2024
Qtde Plantões: 14

Processo N.: SES-PRO-2024/32233

Nome: (292299/5) JANICLEIA LEITE PINTO
Cargo/Função: (12038) NIVEL TECNICO ASSISTENCIAL
Referência: 000 Carga Horária: 40H
Un. Adm: (195685) HOSP REGIONAL RONDONOPOLIS IRMA ELZA GIOVANELLA
A Partir de: 06/04/2024 Até 29/04/2024
Qtde Plantões: 11

Processo N.: SES-PRO-2024/40519

Nome: (315594/2) JAQUELINE COELHO DA SILVA
Cargo/Função: (12036) NIVEL SUPERIOR ASSISTENCIAL
Referência: 000 Carga Horária: 40H
Un. Adm: (195707) HOSP REGIONAL DR ANTONIO CARLOS SOUTO FONTES
A Partir de: 03/05/2024 Até 29/05/2024
Qtde Plantões: 12

Processo N.: SES-PRO-2024/35457

Nome: (329971/1) JEANE RODRIGUES DE LIMA
Cargo/Função: (12038) NIVEL TECNICO ASSISTENCIAL
Referência: 000 Carga Horária: 40H
Un. Adm: (195693) HOSP REGIONAL DE SORRISO
A Partir de: 01/04/2024 Até 29/04/2024
Qtde Plantões: 14

Processo N.: SES-PRO-2024/41998

Nome: (299336/2) JEANITHY PEREIRA DA SILVA FERREIRA
Cargo/Função: (12036) NIVEL SUPERIOR ASSISTENCIAL
Referência: 000 Carga Horária: 40H
Un. Adm: (224316) COORD DE CLINICA MEDICA E PEDIATRICA
A Partir de: 02/05/2024 Até 30/05/2024
Qtde Plantões: 12

Processo N.: SES-PRO-2024/38100

Nome: (315102/2) JEFERSON ALESSANDRO DE FREITAS DOS SANTOS MIRANDA
Cargo/Função: (12050) NIVEL FUNDAMENTAL
Referência: 000 Carga Horária: 40H
Un. Adm: (195731) HOSP REGIONAL DE ALTA FLORESTA ALBERT SABIN
A Partir de: 04/05/2024 Até 30/05/2024
Qtde Plantões: 14

Processo N.: SES-PRO-2024/35457

Nome: (285391/4) JEFFERSON CHAGAS
Cargo/Função: (12038) NIVEL TECNICO ASSISTENCIAL
Referência: 000 Carga Horária: 40H
Un. Adm: (195693) HOSP REGIONAL DE SORRISO
A Partir de: 01/04/2024 Até 30/04/2024
Qtde Plantões: 13

Processo N.: SES-PRO-2024/32306

Nome: (328951/1) JEFFERSON PEREIRA DOS SANTOS
Cargo/Função: (12040) NIVEL AUXILIAR ASSISTENCIAL
Referência: 000 Carga Horária: 40H
Un. Adm: (198544) SUPERINT DE ENFERMAGEM
A Partir de: 01/04/2024 Até 29/04/2024
Qtde Plantões: 14

Processo N.: SES-PRO-2024/39831

Nome: (296128/3) JEFFERSON RICHARD MOTA CAVALCANTE
Cargo/Função: (12036) NIVEL SUPERIOR ASSISTENCIAL
Referência: 000 Carga Horária: 40H
Un. Adm: (195731) HOSP REGIONAL DE ALTA FLORESTA ALBERT SABIN
A Partir de: 01/05/2024 Até 31/05/2024
Qtde Plantões: 14

Processo N.: SES-PRO-2024/41471

Nome: (296128/3) JEFFERSON RICHARD MOTA CAVALCANTE
Cargo/Função: (12036) NIVEL SUPERIOR ASSISTENCIAL
Referência: 000 Carga Horária: 40H
Un. Adm: (195731) HOSP REGIONAL DE ALTA FLORESTA ALBERT SABIN
A Partir de: 03/04/2024 Até 29/04/2024
Qtde Plantões: 12

Processo N.: SES-PRO-2024/32233

Nome: (338255/1) JEICIELE FIGUEIREDO GOMES
Cargo/Função: (12038) NIVEL TECNICO ASSISTENCIAL
Referência: 000 Carga Horária: 40H
Un. Adm: (195685) HOSP REGIONAL RONDONOPOLIS IRMA ELZA GIOVANELLA
A Partir de: 02/04/2024 Até 30/04/2024
Qtde Plantões: 12

Processo N.: SES-PRO-2024/40787

Nome: (344186/1) JESSIANE RIBEIRO OLIVEIRA
Cargo/Função: (12038) NIVEL TECNICO ASSISTENCIAL
Referência: 000 Carga Horária: 40H
Un. Adm: (224308) COORD DE URGENCIA E EMERGENCIA
A Partir de: 17/05/2024 Até 31/05/2024
Qtde Plantões: 8

Processo N.: SES-PRO-2024/41998

Nome: (338402/1) JESSICA AMORIM DE OLIVEIRA
Cargo/Função: (12036) NIVEL SUPERIOR ASSISTENCIAL
Referência: 000 Carga Horária: 40H
Un. Adm: (224316) COORD DE CLINICA MEDICA E PEDIATRICA
A Partir de: 02/05/2024 Até 30/05/2024
Qtde Plantões: 14

Processo N.: SES-PRO-2024/39180

Nome: (321881/2) JESSICA CAROLAY MENDES LIMA SANTOS
Cargo/Função: (12036) NIVEL SUPERIOR ASSISTENCIAL
Referência: 000 Carga Horária: 40H
Un. Adm: (224278) SUP ADMINISTRATIVA E FINANCEIRA
A Partir de: 02/05/2024 Até 30/05/2024
Qtde Plantões: 13

Processo N.: SES-PRO-2024/40519

Nome: (282235/4) JESSICA GARCIA DA SILVA BALDUINO
Cargo/Função: (12036) NIVEL SUPERIOR ASSISTENCIAL
Referência: 000 Carga Horária: 40H
Un. Adm: (195707) HOSP REGIONAL DR ANTONIO CARLOS SOUTO FONTES
A Partir de: 02/05/2024 Até 30/05/2024
Qtde Plantões: 11

Processo N.: SES-PRO-2024/37228

Nome: (297110/5) JESSYCA BARTOLOMEU DE ANDRADE
Cargo/Função: (12036) NIVEL SUPERIOR ASSISTENCIAL
Referência: 000 Carga Horária: 30H
Un. Adm: (195707) HOSP REGIONAL DR ANTONIO CARLOS SOUTO FONTES
A Partir de: 03/03/2024 Até 29/03/2024
Qtde Plantões: 8

Processo N.: SES-PRO-2024/41183

Nome: (333358/2) JESSYKA RODRIGUES DE SOUZA
Cargo/Função: (12044) NIVEL MEDIO ADMINISTRATIVO
Referência: 000 Carga Horária: 40H
Un. Adm: (224278) SUP ADMINISTRATIVA E FINANCEIRA
A Partir de: 02/05/2024 Até 30/05/2024
Qtde Plantões: 14

Processo N.: SES-PRO-2024/33645

Nome: (71489/11) JOANA BARBOSA ROCHA ALCARA
Cargo/Função: (4946) PROFIS TEC NIV MEDIO SERV SAUDE SUS
Referência: D-008 Carga Horária: 40H
Un. Adm: (198536) SUPERINT ADMINISTRATIVA E FINANCEIRA
A Partir de: 01/04/2024 Até 29/04/2024
Qtde Plantões: 12

Processo N.: SES-PRO-2024/32233

Nome: (318240/2) JOANA D ARC MARTINS TOSTA
Cargo/Função: (12038) NIVEL TECNICO ASSISTENCIAL
Referência: 000 Carga Horária: 40H
Un. Adm: (195685) HOSP REGIONAL RONDONOPOLIS IRMA ELZA GIOVANELLA
A Partir de: 02/04/2024 Até 30/04/2024
Qtde Plantões: 12

Processo N.: SES-PRO-2024/35217

Nome: (318246/1) JOANA DE OLIVEIRA MORAES
Cargo/Função: (12038) NIVEL TECNICO ASSISTENCIAL
Referência: 000 Carga Horária: 40H
Un. Adm: (195740) HOSP REGIONAL DE SINOP
A Partir de: 02/04/2024 Até 30/04/2024
Qtde Plantões: 14

Processo N.: SES-PRO-2024/40409

Nome: (315722/1) JOANA INES ALVES NETA
Cargo/Função: (12050) NIVEL FUNDAMENTAL
Referência: 000 Carga Horária: 40H
Un. Adm: (195707) HOSP REGIONAL DR ANTONIO CARLOS SOUTO FONTES
A Partir de: 01/03/2024 Até 31/03/2024
Qtde Plantões: 14

Processo N.: SES-PRO-2024/40584

Nome: (315722/2) JOANA INES ALVES NETA
Cargo/Função: (12050) NIVEL FUNDAMENTAL
Referência: 000 Carga Horária: 40H
Un. Adm: (195707) HOSP REGIONAL DR ANTONIO CARLOS SOUTO FONTES
A Partir de: 02/05/2024 Até 26/05/2024
Qtde Plantões: 13

Processo N.: SES-PRO-2024/40561

Nome: (268572/9) JOANE RAMOS VIANA DE CASTRO
 Cargo/Função: (12036) NIVEL SUPERIOR ASSISTENCIAL
 Referência: 000 Carga Horária: 40H
 Un. Adm: (195707) HOSP REGIONAL DR ANTONIO CARLOS

SOUTO FONTES

A Partir de: 02/05/2024 Até 30/05/2024

Qtde Plantões: 12

Processo N.: SES-PRO-2024/42408

Nome: (80558/2) JOAO APARECIDO BARBOSA
 Cargo/Função: (4989) PROFIS APOIO SERV SAUDE SUS
 Referência: D-012 Carga Horária: 40H
 Un. Adm: (195707) HOSP REGIONAL DR ANTONIO CARLOS

SOUTO FONTES

A Partir de: 01/05/2024 Até 21/05/2024

Qtde Plantões: 10

Processo N.: SES-PRO-2024/40541

Nome: (285981/6) JOAO BATISTA DE SOUZA DIAS
 Cargo/Função: (12046) NIVEL FUNDAMENTAL ADMINISTRATIVO
 Referência: 000 Carga Horária: 40H
 Un. Adm: (195707) HOSP REGIONAL DR ANTONIO CARLOS

SOUTO FONTES

A Partir de: 01/05/2024 Até 29/05/2024

Qtde Plantões: 14

Processo N.: SES-PRO-2024/40519

Nome: (315540/2) JOAO MATHEUS RIBEIRO DOS SANTOS ALMEIDA
 Cargo/Função: (12036) NIVEL SUPERIOR ASSISTENCIAL
 Referência: 000 Carga Horária: 40H
 Un. Adm: (195707) HOSP REGIONAL DR ANTONIO CARLOS

SOUTO FONTES

A Partir de: 02/05/2024 Até 30/05/2024

Qtde Plantões: 13

Processo N.: SES-PRO-2024/35059

Nome: (315912/3) JOAO VICTOR CASTELHANO DE PAULA
 Cargo/Função: (12036) NIVEL SUPERIOR ASSISTENCIAL
 Referência: 000 Carga Horária: 40H
 Un. Adm: (209619) ESCRIT REG DE SAUDE DE RONDONOPOLIS

A Partir de: 02/04/2024 Até 30/04/2024

Qtde Plantões: 13

Processo N.: SES-PRO-2024/40584

Nome: (315673/2) JOCILENE ALVES DE SOUZA
 Cargo/Função: (12050) NIVEL FUNDAMENTAL
 Referência: 000 Carga Horária: 40H
 Un. Adm: (195707) HOSP REGIONAL DR ANTONIO CARLOS

SOUTO FONTES

A Partir de: 02/05/2024 Até 30/05/2024

Qtde Plantões: 14

Processo N.: SES-PRO-2024/40519

Nome: (280465/5) JOCINEIDE DA SILVA RODRIGUES
 Cargo/Função: (12036) NIVEL SUPERIOR ASSISTENCIAL
 Referência: 000 Carga Horária: 40H
 Un. Adm: (195707) HOSP REGIONAL DR ANTONIO CARLOS

SOUTO FONTES

A Partir de: 02/05/2024 Até 26/05/2024

Qtde Plantões: 12

Processo N.: SES-PRO-2024/41998

Nome: (300263/3) JOELMA RODRIGUES
 Cargo/Função: (12036) NIVEL SUPERIOR ASSISTENCIAL
 Referência: 000 Carga Horária: 40H
 Un. Adm: (224316) COORD DE CLINICA MEDICA E PEDIATRICA

A Partir de: 01/05/2024 Até 31/05/2024

Qtde Plantões: 14

Processo N.: SES-PRO-2024/42332

Nome: (101082/10) JOELSON OLIVEIRA DE ALCANTARA
 Cargo/Função: (4946) PROFIS TEC NIV MEDIO SERV SAUDE SUS
 Referência: D-008 Carga Horária: 40H
 Un. Adm: (195707) HOSP REGIONAL DR ANTONIO CARLOS

SOUTO FONTES

A Partir de: 01/05/2024 Até 27/05/2024

Qtde Plantões: 14

Processo N.: SES-PRO-2024/34927

Nome: (316214/2) JOICILENE CONCEICAO DA CRUZ SILVA
 Cargo/Função: (12036) NIVEL SUPERIOR ASSISTENCIAL
 Referência: 000 Carga Horária: 40H
 Un. Adm: (195707) HOSP REGIONAL DR ANTONIO CARLOS

SOUTO FONTES

A Partir de: 02/04/2024 Até 30/04/2024

Qtde Plantões: 14

Processo N.: SES-PRO-2024/41294

Nome: (316214/2) JOICILENE CONCEICAO DA CRUZ SILVA
 Cargo/Função: (12036) NIVEL SUPERIOR ASSISTENCIAL
 Referência: 000 Carga Horária: 40H
 Un. Adm: (195707) HOSP REGIONAL DR ANTONIO CARLOS

SOUTO FONTES

A Partir de: 03/05/2024 Até 31/05/2024

Qtde Plantões: 13

Processo N.: SES-PRO-2024/35134

Nome: (106798/1) JONES ROBSON PEREIRA PIETROSKI CUNHA
 Cargo/Função: (4946) PROFIS TEC NIV MEDIO SERV SAUDE SUS
 Referência: D-007 Carga Horária: 40H
 Un. Adm: (198544) SUPERINT DE ENFERMAGEM

A Partir de: 05/03/2024 Até 29/03/2024

Qtde Plantões: 11

Processo N.: SES-PRO-2024/39342

Nome: (96510/2) JONY DE JESUS PINHEIRO
 Cargo/Função: (4912) PROFIS TEC NIV SUPERIOR SERV SAUDE

SUS

Referência: D-007 Carga Horária: 40H

Un. Adm: (224278) SUP ADMINISTRATIVA E FINANCEIRA

A Partir de: 01/05/2024 Até 31/05/2024

Qtde Plantões: 13

Processo N.: SES-PRO-2024/41688

Nome: (205070/1) JORGE DE CAMARGO NETO
 Cargo/Função: (4912) PROFIS TEC NIV SUPERIOR SERV SAUDE

SUS

Referência: D-006 Carga Horária: 30H

Un. Adm: (195758) HOSP ESTADUAL LOUSITE FERREIRA DA

SILVA

A Partir de: 03/05/2024 Até 27/05/2024

Qtde Plantões: 8

Processo N.: SES-PRO-2024/41998

Nome: (144041/2) JORGE DOURADO NERY
 Cargo/Função: (12036) NIVEL SUPERIOR ASSISTENCIAL
 Referência: 000 Carga Horária: 40H
 Un. Adm: (224294) COORD DE ENFERMAGEM CIRURGICA E CME

A Partir de: 01/05/2024 Até 31/05/2024

Qtde Plantões: 14

Processo N.: SES-PRO-2024/32474

Nome: (60845/10) JOSDEMAR MUNIZ DE MORAES
 Cargo/Função: (4912) PROFIS TEC NIV SUPERIOR SERV SAUDE

SUS

Referência: D-009 Carga Horária: 40H

Un. Adm: (195707) HOSP REGIONAL DR ANTONIO CARLOS

SOUTO FONTES

A Partir de: 01/04/2024 Até 29/04/2024

Qtde Plantões: 13

Processo N.: SES-PRO-2024/40658

Nome: (60845/10) JOSDEMAR MUNIZ DE MORAES
 Cargo/Função: (4912) PROFIS TEC NIV SUPERIOR SERV SAUDE

SUS

Referência: D-009 Carga Horária: 40H

Un. Adm: (195707) HOSP REGIONAL DR ANTONIO CARLOS

SOUTO FONTES

A Partir de: 01/05/2024 Até 27/05/2024

Qtde Plantões: 12

Processo N.: SES-PRO-2024/41688

Nome: (64179/1) JOSE ANTONIO DE FIGUEIREDO
 Cargo/Função: (4912) PROFIS TEC NIV SUPERIOR SERV SAUDE

SUS

Referência: D-010 Carga Horária: 30H

Un. Adm: (195758) HOSP ESTADUAL LOUSITE FERREIRA DA

SILVA

A Partir de: 05/05/2024 Até 31/05/2024

Qtde Plantões: 10

Processo N.: SES-PRO-2024/33666

Nome: (43714/2) JOSE BENICIO DE SOUZA
Cargo/Função: (4989) PROFIS APOIO SERV SAUDE SUS
Referência: D-011 Carga Horária: 40H
Un. Adm: (198536) SUPERINT ADMINISTRATIVA E FINANCEIRA
A Partir de: 04/04/2024 Até 30/04/2024
Qtde Plantões: 13

Processo N.: SES-PRO-2024/32233

Nome: (291903/2) JOSE CICERO DA SILVA
Cargo/Função: (12038) NIVEL TECNICO ASSISTENCIAL
Referência: 000 Carga Horária: 40H
Un. Adm: (195685) HOSP REGIONAL RONDONOPOLIS IRMA ELZA GIOVANELLA
A Partir de: 02/04/2024 Até 30/04/2024
Qtde Plantões: 13

Processo N.: SES-PRO-2024/41200

Nome: (316597/1) JOSE CRISTOVAO DOS SANTOS JUNIOR
Cargo/Função: (12044) NIVEL MEDIO ADMINISTRATIVO
Referência: 000 Carga Horária: 40H
Un. Adm: (224278) SUP ADMINISTRATIVA E FINANCEIRA
A Partir de: 02/05/2024 Até 30/05/2024
Qtde Plantões: 14

Processo N.: SES-PRO-2024/40584

Nome: (315671/2) JOSE ERDIS AMANCIO
Cargo/Função: (12050) NIVEL FUNDAMENTAL
Referência: 000 Carga Horária: 40H
Un. Adm: (195707) HOSP REGIONAL DR ANTONIO CARLOS SOUTO FONTES
A Partir de: 01/05/2024 Até 31/05/2024
Qtde Plantões: 13

Processo N.: SES-PRO-2024/41998

Nome: (294839/4) JOSE FREITAS DOS SANTOS
Cargo/Função: (12036) NIVEL SUPERIOR ASSISTENCIAL
Referência: 000 Carga Horária: 40H
Un. Adm: (224316) COORD DE CLINICA MEDICA E PEDIATRICA
A Partir de: 04/05/2024 Até 30/05/2024
Qtde Plantões: 14

Processo N.: SES-PRO-2024/35457

Nome: (327379/1) JOSE GOMES DE ARAUJO NETO
Cargo/Função: (12038) NIVEL TECNICO ASSISTENCIAL
Referência: 000 Carga Horária: 40H
Un. Adm: (195693) HOSP REGIONAL DE SORRISO
A Partir de: 02/04/2024 Até 30/04/2024
Qtde Plantões: 14

Processo N.: SES-PRO-2024/33662

Nome: (58087/1) JOSE LUIZ PEREIRA DE OLIVEIRA
Cargo/Função: (4912) PROFIS TEC NIV SUPERIOR SERV SAUDE SUS
Referência: D-010 Carga Horária: 30H
Un. Adm: (198544) SUPERINT DE ENFERMAGEM
A Partir de: 02/04/2024 Até 30/04/2024
Qtde Plantões: 10

Processo N.: SES-PRO-2024/40584

Nome: (141226/19) JOSE MANOEL DOS SANTOS
Cargo/Função: (12050) NIVEL FUNDAMENTAL
Referência: 000 Carga Horária: 40H
Un. Adm: (195707) HOSP REGIONAL DR ANTONIO CARLOS SOUTO FONTES
A Partir de: 02/05/2024 Até 30/05/2024
Qtde Plantões: 14

Processo N.: SES-PRO-2024/33666

Nome: (90069/1) JOSE ROBERTO DE SOUZA FERRAZ
Cargo/Função: (4989) PROFIS APOIO SERV SAUDE SUS
Referência: D-008 Carga Horária: 40H
Un. Adm: (198536) SUPERINT ADMINISTRATIVA E FINANCEIRA
A Partir de: 02/04/2024 Até 30/04/2024
Qtde Plantões: 14

Processo N.: SES-PRO-2024/40584

Nome: (315679/2) JOSE ROSA DE OLIVEIRA
Cargo/Função: (12050) NIVEL FUNDAMENTAL
Referência: 000 Carga Horária: 40H
Un. Adm: (195707) HOSP REGIONAL DR ANTONIO CARLOS SOUTO FONTES
A Partir de: 02/05/2024 Até 31/05/2024
Qtde Plantões: 13

Processo N.: SES-PRO-2024/39568

Nome: (315350/2) JOSEANY LUIZA DE AMORIM
Cargo/Função: (12036) NIVEL SUPERIOR ASSISTENCIAL
Referência: 000 Carga Horária: 30H
Un. Adm: (224316) COORD DE CLINICA MEDICA E PEDIATRICA
A Partir de: 02/05/2024 Até 29/05/2024
Qtde Plantões: 10

Processo N.: SES-PRO-2024/35217

Nome: (292855/2) JOSEFA NATALICIA TARGINO DA SILVA
Cargo/Função: (12038) NIVEL TECNICO ASSISTENCIAL
Referência: 000 Carga Horária: 40H
Un. Adm: (195740) HOSP REGIONAL DE SINOP
A Partir de: 01/04/2024 Até 25/04/2024
Qtde Plantões: 14

Processo N.: SES-PRO-2024/40918

Nome: (246368/8) JOSENIL AGOSTINHA DE MORAES
Cargo/Função: (12044) NIVEL MEDIO ADMINISTRATIVO
Referência: 000 Carga Horária: 40H
Un. Adm: (224278) SUP ADMINISTRATIVA E FINANCEIRA
A Partir de: 02/05/2024 Até 30/05/2024
Qtde Plantões: 14

Processo N.: SES-PRO-2024/32233

Nome: (293852/4) JOSI KREMER DA ROSA MORAES
Cargo/Função: (12038) NIVEL TECNICO ASSISTENCIAL
Referência: 000 Carga Horária: 40H
Un. Adm: (195685) HOSP REGIONAL RONDONOPOLIS IRMA ELZA GIOVANELLA
A Partir de: 01/04/2024 Até 29/04/2024
Qtde Plantões: 13

Processo N.: SES-PRO-2024/35457

Nome: (279706/5) JOSIANE ALVES DA SILVA
Cargo/Função: (12038) NIVEL TECNICO ASSISTENCIAL
Referência: 000 Carga Horária: 40H
Un. Adm: (195693) HOSP REGIONAL DE SORRISO
A Partir de: 02/04/2024 Até 28/04/2024
Qtde Plantões: 13

Processo N.: SES-PRO-2024/38357

Nome: (279706/5) JOSIANE ALVES DA SILVA
Cargo/Função: (12038) NIVEL TECNICO ASSISTENCIAL
Referência: 000 Carga Horária: 40H
Un. Adm: (195693) HOSP REGIONAL DE SORRISO
A Partir de: 01/03/2024 Até 31/03/2024
Qtde Plantões: 13

Processo N.: SES-PRO-2024/35217

Nome: (332672/1) JOSIANE RODRIGUES DE ARAUJO
Cargo/Função: (12038) NIVEL TECNICO ASSISTENCIAL
Referência: 000 Carga Horária: 40H
Un. Adm: (195740) HOSP REGIONAL DE SINOP
A Partir de: 01/04/2024 Até 29/04/2024
Qtde Plantões: 13

Processo N.: SES-PRO-2024/32233

Nome: (294002/4) JOSIANI DE ALMEIDA GHELLERE
Cargo/Função: (12038) NIVEL TECNICO ASSISTENCIAL
Referência: 000 Carga Horária: 40H
Un. Adm: (195685) HOSP REGIONAL RONDONOPOLIS IRMA ELZA GIOVANELLA
A Partir de: 04/04/2024 Até 30/04/2024
Qtde Plantões: 13

Processo N.: SES-PRO-2024/40793

Nome: (322079/1) JOSIMAR DEL CASTANHEL CASTELLO
Cargo/Função: (12038) NIVEL TECNICO ASSISTENCIAL
Referência: 000 Carga Horária: 24H
Un. Adm: (224294) COORD DE ENFERMAGEM CIRURGICA E CME
A Partir de: 02/05/2024 Até 27/05/2024
Qtde Plantões: 8

Processo N.: SES-PRO-2024/36154

Nome: (86200/1) JUCARA TEREZINHA DOS SANTOS TOMASINI
Cargo/Função: (4946) PROFIS TEC NIV MEDIO SERV SAUDE SUS
Referência: D-008 Carga Horária: 40H
Un. Adm: (195693) HOSP REGIONAL DE SORRISO
A Partir de: 09/03/2024 Até 31/03/2024
Qtde Plantões: 12

Processo N.: SES-PRO-2024/32436

Nome: (305835/2) JUCELEI CABRAL DELFINO
Cargo/Função: (12050) NIVEL FUNDAMENTAL
Referência: 000 Carga Horária: 40H
Un. Adm: (198544) SUPERINT DE ENFERMAGEM
A Partir de: 02/03/2024 Até 28/03/2024
Qtde Plantões: 14

Processo N.: SES-PRO-2024/41998

Nome: (344392/1) JUCILENE DA SILVA
Cargo/Função: (12036) NIVEL SUPERIOR ASSISTENCIAL
Referência: 000 Carga Horária: 40H
Un. Adm: (224316) COORD DE CLINICA MEDICA E PEDIATRICA
A Partir de: 14/05/2024 Até 28/05/2024
Qtde Plantões: 8

Processo N.: SES-PRO-2024/35457

Nome: (299612/4) JULIANA APARECIDA DA SILVA
Cargo/Função: (12038) NIVEL TECNICO ASSISTENCIAL
Referência: 000 Carga Horária: 40H
Un. Adm: (195693) HOSP REGIONAL DE SORRISO
A Partir de: 02/04/2024 Até 30/04/2024
Qtde Plantões: 7

Processo N.: SES-PRO-2024/40519

Nome: (302513/3) JULIANA BASTO LOMEU DE ANDRADE
Cargo/Função: (12036) NIVEL SUPERIOR ASSISTENCIAL
Referência: 000 Carga Horária: 40H
Un. Adm: (195707) HOSP REGIONAL DR ANTONIO CARLOS SOUTO FONTES
A Partir de: 01/05/2024 Até 29/05/2024
Qtde Plantões: 14

Processo N.: SES-PRO-2024/36493

Nome: (120583/9) JULIANA BONETTI
Cargo/Função: (12036) NIVEL SUPERIOR ASSISTENCIAL
Referência: 000 Carga Horária: 30H
Un. Adm: (198544) SUPERINT DE ENFERMAGEM
A Partir de: 02/04/2024 Até 30/04/2024
Qtde Plantões: 10

Processo N.: SES-PRO-2024/41183

Nome: (341009/1) JULIANA CRISTINA CARDOSO DE OLIVEIRA
Cargo/Função: (12044) NIVEL MEDIO ADMINISTRATIVO
Referência: 000 Carga Horária: 40H
Un. Adm: (224308) COORD DE URGENCIA E EMERGENCIA
A Partir de: 01/05/2024 Até 31/05/2024
Qtde Plantões: 14

Processo N.: SES-PRO-2024/35457

Nome: (327824/1) JULIANA DOS SANTOS KELLER
Cargo/Função: (12038) NIVEL TECNICO ASSISTENCIAL
Referência: 000 Carga Horária: 40H
Un. Adm: (195693) HOSP REGIONAL DE SORRISO
A Partir de: 01/04/2024 Até 29/04/2024
Qtde Plantões: 12

Processo N.: SES-PRO-2024/37952

Nome: (296683/3) JULIANA ENDERLE
Cargo/Função: (12036) NIVEL SUPERIOR ASSISTENCIAL
Referência: 000 Carga Horária: 40H
Un. Adm: (195693) HOSP REGIONAL DE SORRISO
A Partir de: 02/03/2024 Até 30/03/2024
Qtde Plantões: 7

Processo N.: SES-PRO-2024/32233

Nome: (293994/3) JULIANA PEREIRA ROSSETTI
Cargo/Função: (12038) NIVEL TECNICO ASSISTENCIAL
Referência: 000 Carga Horária: 40H
Un. Adm: (195685) HOSP REGIONAL RONDONOPOLIS IRMA ELZA GIOVANELLA
A Partir de: 01/04/2024 Até 30/04/2024
Qtde Plantões: 14

Processo N.: SES-PRO-2024/35217

Nome: (305540/2) JULIANE DA SILVA
Cargo/Função: (12038) NIVEL TECNICO ASSISTENCIAL
Referência: 000 Carga Horária: 40H
Un. Adm: (195740) HOSP REGIONAL DE SINOP
A Partir de: 20/04/2024 Até 20/04/2024
Qtde Plantões: 1

Processo N.: SES-PRO-2024/32233

Nome: (304723/2) JULIENE APARECIDA SOARES FLORINDO CURIONI
Cargo/Função: (12038) NIVEL TECNICO ASSISTENCIAL
Referência: 000 Carga Horária: 40H
Un. Adm: (195685) HOSP REGIONAL RONDONOPOLIS IRMA ELZA GIOVANELLA
A Partir de: 02/04/2024 Até 30/04/2024
Qtde Plantões: 13

Processo N.: SES-PRO-2024/42336

Nome: (103785/1) JULIETA FILISMINA DO NASCIMENTO
Cargo/Função: (4989) PROFIS APOIO SERV SAUDE SUS
Referência: D-008 Carga Horária: 40H
Un. Adm: (195707) HOSP REGIONAL DR ANTONIO CARLOS SOUTO FONTES
A Partir de: 02/05/2024 Até 28/05/2024
Qtde Plantões: 14

Processo N.: SES-PRO-2024/42336

Nome: (94521/1) JURACI PEREIRA CALIXTO
Cargo/Função: (4989) PROFIS APOIO SERV SAUDE SUS
Referência: D-008 Carga Horária: 40H
Un. Adm: (195707) HOSP REGIONAL DR ANTONIO CARLOS SOUTO FONTES
A Partir de: 03/05/2024 Até 31/05/2024
Qtde Plantões: 14

Processo N.: SES-PRO-2024/27139

Nome: (295789/3) JUSCILENE ROSA DOS SANTOS
Cargo/Função: (12038) NIVEL TECNICO ASSISTENCIAL
Referência: 000 Carga Horária: 40H
Un. Adm: (195758) HOSP ESTADUAL LOUSITE FERREIRA DA SILVA
A Partir de: 04/12/2023 Até 30/12/2023
Qtde Plantões: 14

Processo N.: SES-PRO-2024/38506

Nome: (340719/1) KAIRE PEREIRA DA SILVA
Cargo/Função: (12038) NIVEL TECNICO ASSISTENCIAL
Referência: 000 Carga Horária: 40H
Un. Adm: (224316) COORD DE CLINICA MEDICA E PEDIATRICA
A Partir de: 02/04/2024 Até 30/04/2024
Qtde Plantões: 14

Processo N.: SES-PRO-2024/42332

Nome: (94516/1) KAREN DE ARRUDA MEDEIROS
Cargo/Função: (4946) PROFIS TEC NIV MEDIO SERV SAUDE SUS
Referência: D-008 Carga Horária: 40H
Un. Adm: (195707) HOSP REGIONAL DR ANTONIO CARLOS SOUTO FONTES
A Partir de: 01/05/2024 Até 31/05/2024
Qtde Plantões: 14

Processo N.: SES-PRO-2024/41998

Nome: (338430/1) KAREN PATRICIA SANTOS SAVIO DE ALMEIDA
Cargo/Função: (12036) NIVEL SUPERIOR ASSISTENCIAL
Referência: 000 Carga Horária: 40H
Un. Adm: (224316) COORD DE CLINICA MEDICA E PEDIATRICA
A Partir de: 02/05/2024 Até 30/05/2024
Qtde Plantões: 14

Processo N.: SES-PRO-2024/42332

Nome: (94514/1) KARINA DE SOUZA E SILVA
Cargo/Função: (4946) PROFIS TEC NIV MEDIO SERV SAUDE SUS
Referência: D-008 Carga Horária: 40H
Un. Adm: (195707) HOSP REGIONAL DR ANTONIO CARLOS SOUTO FONTES
A Partir de: 03/05/2024 Até 31/05/2024
Qtde Plantões: 14

Processo N.: SES-PRO-2024/41461

Nome: (294737/4) KARINE RUPOLO
Cargo/Função: (12036) NIVEL SUPERIOR ASSISTENCIAL
Referência: 000 Carga Horária: 40H
Un. Adm: (195731) HOSP REGIONAL DE ALTA FLORESTA ALBERT SABIN
A Partir de: 01/03/2024 Até 28/03/2024
Qtde Plantões: 13

Processo N.: SES-PRO-2024/36971

Nome: (300790/3) KARLA GABRIELE DO ESPIRITO SANTO
Cargo/Função: (12036) NIVEL SUPERIOR ASSISTENCIAL
Referência: 000 Carga Horária: 30H
Un. Adm: (195758) HOSP ESTADUAL LOUSITE FERREIRA DA SILVA
A Partir de: 03/04/2024 Até 30/04/2024
Qtde Plantões: 10

Processo N.: SES-PRO-2024/38506

Nome: (327438/2) KATIA CRISTINA RIBEIRO
Cargo/Função: (12038) NIVEL TECNICO ASSISTENCIAL
Referência: 000 Carga Horária: 40H
Un. Adm: (224308) COORD DE URGENCIA E EMERGENCIA
A Partir de: 01/04/2024 Até 29/04/2024
Qtde Plantões: 14

Processo N.: SES-PRO-2024/40584

Nome: (304829/2) KATIA ELAINE PIRES LOBO
Cargo/Função: (12050) NIVEL FUNDAMENTAL
Referência: 000 Carga Horária: 40H
Un. Adm: (195707) HOSP REGIONAL DR ANTONIO CARLOS SOUTO FONTES
A Partir de: 02/05/2024 Até 30/05/2024
Qtde Plantões: 14

Processo N.: SES-PRO-2024/32233

Nome: (319264/1) KATIA REGINA ALVES DA SILVA
Cargo/Função: (12038) NIVEL TECNICO ASSISTENCIAL
Referência: 000 Carga Horária: 40H
Un. Adm: (195685) HOSP REGIONAL RONDONOPOLIS IRMA ELZA GIOVANELLA
A Partir de: 03/04/2024 Até 29/04/2024
Qtde Plantões: 13

Processo N.: SES-PRO-2024/32233

Nome: (293851/3) KATIA REGINA COUTINHO DA COSTA
Cargo/Função: (12038) NIVEL TECNICO ASSISTENCIAL
Referência: 000 Carga Horária: 40H
Un. Adm: (195685) HOSP REGIONAL RONDONOPOLIS IRMA ELZA GIOVANELLA
A Partir de: 02/04/2024 Até 26/04/2024
Qtde Plantões: 11

Processo N.: SES-PRO-2024/32233

Nome: (292378/4) KATIUCE SOUZA NASCIMENTO
Cargo/Função: (12038) NIVEL TECNICO ASSISTENCIAL
Referência: 000 Carga Horária: 40H
Un. Adm: (195685) HOSP REGIONAL RONDONOPOLIS IRMA ELZA GIOVANELLA
A Partir de: 01/04/2024 Até 29/04/2024
Qtde Plantões: 13

Processo N.: SES-PRO-2024/38506

Nome: (333215/1) KATIUSCIA SATURNINA DOS SANTOS
Cargo/Função: (12038) NIVEL TECNICO ASSISTENCIAL
Referência: 000 Carga Horária: 40H
Un. Adm: (224316) COORD DE CLINICA MEDICA E PEDIATRICA
A Partir de: 02/04/2024 Até 30/04/2024
Qtde Plantões: 13

Processo N.: SES-PRO-2024/37561

Nome: (328024/2) KAWANA DAMBROSIO DE ALMEIDA
Cargo/Função: (12036) NIVEL SUPERIOR ASSISTENCIAL
Referência: 000 Carga Horária: 30H
Un. Adm: (195693) HOSP REGIONAL DE SORRISO
A Partir de: 02/03/2024 Até 29/03/2024
Qtde Plantões: 10

Processo N.: SES-PRO-2024/36839

Nome: (206724/7) KEIDSON DE ALBUQUERQUE VOLPATO
Cargo/Função: (12036) NIVEL SUPERIOR ASSISTENCIAL
Referência: 000 Carga Horária: 40H
Un. Adm: (198544) SUPERINT DE ENFERMAGEM
A Partir de: 02/04/2024 Até 28/04/2024
Qtde Plantões: 14

Processo N.: SES-PRO-2024/40519

Nome: (315543/2) KEILA AUXILIADORA HURTADO FERREIRA DE OLIVEIRA
Cargo/Função: (12036) NIVEL SUPERIOR ASSISTENCIAL
Referência: 000 Carga Horária: 40H
Un. Adm: (195707) HOSP REGIONAL DR ANTONIO CARLOS SOUTO FONTES
A Partir de: 03/05/2024 Até 31/05/2024
Qtde Plantões: 14

Processo N.: SES-PRO-2024/37561

Nome: (304925/3) KELLE RANNA SILVA DE SOUSA
Cargo/Função: (12036) NIVEL SUPERIOR ASSISTENCIAL
Referência: 000 Carga Horária: 30H
Un. Adm: (195693) HOSP REGIONAL DE SORRISO
A Partir de: 01/03/2024 Até 28/03/2024
Qtde Plantões: 10

Processo N.: SES-PRO-2024/36839

Nome: (281479/6) KELLY CRISTINA MARTINS RODRIGUES
Cargo/Função: (12036) NIVEL SUPERIOR ASSISTENCIAL
Referência: 000 Carga Horária: 40H
Un. Adm: (198544) SUPERINT DE ENFERMAGEM
A Partir de: 19/04/2024 Até 29/04/2024
Qtde Plantões: 6

Processo N.: SES-PRO-2024/38505

Nome: (69441/2) KELSILENE SOLER
Cargo/Função: (4912) PROFIS TEC NIV SUPERIOR SERV SAUDE SUS
Referência: D-008 Carga Horária: 40H
Un. Adm: (198544) SUPERINT DE ENFERMAGEM
A Partir de: 02/03/2024 Até 29/03/2024
Qtde Plantões: 14

Processo N.: SES-PRO-2024/32233

Nome: (325794/1) KENIA QUEIROZ DA SILVA
Cargo/Função: (12038) NIVEL TECNICO ASSISTENCIAL
Referência: 000 Carga Horária: 40H
Un. Adm: (195685) HOSP REGIONAL RONDONOPOLIS IRMA ELZA GIOVANELLA
A Partir de: 01/04/2024 Até 29/04/2024
Qtde Plantões: 14

Processo N.: SES-PRO-2024/41306

Nome: (341147/1) KROL VARELLA FERREIRA LOPES STROESNER
Cargo/Função: (12046) NIVEL FUNDAMENTAL ADMINISTRATIVO
Referência: 000 Carga Horária: 40H
Un. Adm: (195707) HOSP REGIONAL DR ANTONIO CARLOS SOUTO FONTES
A Partir de: 02/05/2024 Até 30/05/2024
Qtde Plantões: 13

Processo N.: SES-PRO-2024/35457

Nome: (306236/2) LAIS GOMES DE SOUSA
Cargo/Função: (12038) NIVEL TECNICO ASSISTENCIAL
Referência: 000 Carga Horária: 40H
Un. Adm: (195693) HOSP REGIONAL DE SORRISO
A Partir de: 02/04/2024 Até 30/04/2024
Qtde Plantões: 13

Processo N.: SES-PRO-2024/41461

Nome: (281356/2) LARISSA DANIELI DE OLIVEIRA
Cargo/Função: (12036) NIVEL SUPERIOR ASSISTENCIAL
Referência: 000 Carga Horária: 40H
Un. Adm: (195731) HOSP REGIONAL DE ALTA FLORESTA ALBERT SABIN
A Partir de: 01/03/2024 Até 27/03/2024
Qtde Plantões: 14

Processo N.: SES-PRO-2024/39180

Nome: (342719/1) LARISSA UTSCH SEBA DA SILVA
Cargo/Função: (12036) NIVEL SUPERIOR ASSISTENCIAL
Referência: 000 Carga Horária: 40H
Un. Adm: (224278) SUP ADMINISTRATIVA E FINANCEIRA
A Partir de: 02/05/2024 Até 30/05/2024
Qtde Plantões: 14

Processo N.: SES-PRO-2024/37285

Nome: (281850/4) LARISSA SOUSA BEZERRA
Cargo/Função: (12044) NIVEL MEDIO ADMINISTRATIVO
Referência: 000 Carga Horária: 40H
Un. Adm: (195693) HOSP REGIONAL DE SORRISO
A Partir de: 01/03/2024 Até 31/03/2024
Qtde Plantões: 14

Processo N.: SES-PRO-2024/40519

Nome: (315823/2) LASIANE MENDONCA AGUIAR MESSIAS
Cargo/Função: (12036) NIVEL SUPERIOR ASSISTENCIAL
Referência: 000 Carga Horária: 40H
Un. Adm: (195707) HOSP REGIONAL DR ANTONIO CARLOS SOUTO FONTES
A Partir de: 01/05/2024 Até 30/05/2024
Qtde Plantões: 13

Processo N.: SES-PRO-2024/35457

Nome: (306033/2) LAUDISEIA BARBOSA GONCALVES
Cargo/Função: (12038) NIVEL TECNICO ASSISTENCIAL
Referência: 000 Carga Horária: 40H
Un. Adm: (195693) HOSP REGIONAL DE SORRISO
A Partir de: 02/04/2024 Até 30/04/2024
Qtde Plantões: 14

Processo N.: SES-PRO-2024/38357

Nome: (306033/2) LAUDISEIA BARBOSA GONCALVES
Cargo/Função: (12038) NIVEL TECNICO ASSISTENCIAL
Referência: 000 Carga Horária: 40H
Un. Adm: (195693) HOSP REGIONAL DE SORRISO
A Partir de: 03/03/2024 Até 31/03/2024
Qtde Plantões: 14

Processo N.: SES-PRO-2024/32233

Nome: (319085/1) LAURA ADRIANA DA SILVA FERREIRA
Cargo/Função: (12038) NIVEL TECNICO ASSISTENCIAL
Referência: 000 Carga Horária: 40H
Un. Adm: (195685) HOSP REGIONAL RONDONOPOLIS IRMA ELZA GIOVANELLA
A Partir de: 02/04/2024 Até 29/04/2024
Qtde Plantões: 13

Processo N.: SES-PRO-2024/32233

Nome: (293848/4) LAURA CRISTINA CURY RABELO
Cargo/Função: (12038) NIVEL TECNICO ASSISTENCIAL
Referência: 000 Carga Horária: 40H
Un. Adm: (195685) HOSP REGIONAL RONDONOPOLIS IRMA ELZA GIOVANELLA
A Partir de: 04/04/2024 Até 30/04/2024
Qtde Plantões: 13

Processo N.: SES-PRO-2024/32233

Nome: (295571/4) LAURA CRISTINA DA SILVA TEIXEIRA
Cargo/Função: (12038) NIVEL TECNICO ASSISTENCIAL
Referência: 000 Carga Horária: 40H
Un. Adm: (195685) HOSP REGIONAL RONDONOPOLIS IRMA ELZA GIOVANELLA
A Partir de: 02/04/2024 Até 30/04/2024
Qtde Plantões: 13

Processo N.: SES-PRO-2024/38506

Nome: (295526/3) LAURA RODRIGUES PEREIRA
Cargo/Função: (12038) NIVEL TECNICO ASSISTENCIAL
Referência: 000 Carga Horária: 40H
Un. Adm: (224316) COORD DE CLINICA MEDICA E PEDIATRICA
A Partir de: 01/04/2024 Até 29/04/2024
Qtde Plantões: 14

Processo N.: SES-PRO-2024/40926

Nome: (332859/1) LAURA VERGINIA DO ESPIRITO SANTO
Cargo/Função: (12044) NIVEL MEDIO ADMINISTRATIVO
Referência: 000 Carga Horária: 40H
Un. Adm: (224316) COORD DE CLINICA MEDICA E PEDIATRICA
A Partir de: 01/05/2024 Até 25/05/2024
Qtde Plantões: 14

Processo N.: SES-PRO-2024/35457

Nome: (319968/1) LAYRIS DE LIMA SOUZA
Cargo/Função: (12038) NIVEL TECNICO ASSISTENCIAL
Referência: 000 Carga Horária: 40H
Un. Adm: (195693) HOSP REGIONAL DE SORRISO
A Partir de: 01/04/2024 Até 29/04/2024
Qtde Plantões: 14

Processo N.: SES-PRO-2024/40574

Nome: (282088/5) LEANDRA APARECIDA DE MORAES
Cargo/Função: (12038) NIVEL TECNICO ASSISTENCIAL
Referência: 000 Carga Horária: 24H
Un. Adm: (195707) HOSP REGIONAL DR ANTONIO CARLOS SOUTO FONTES
A Partir de: 01/05/2024 Até 24/05/2024
Qtde Plantões: 8

Processo N.: SES-PRO-2024/38506

Nome: (295158/3) LEANDRO DA SILVA SCHWANN
Cargo/Função: (12038) NIVEL TECNICO ASSISTENCIAL
Referência: 000 Carga Horária: 40H
Un. Adm: (224294) COORD DE ENFERMAGEM CIRURGICA E CME
A Partir de: 01/04/2024 Até 29/04/2024
Qtde Plantões: 14

Processo N.: SES-PRO-2024/32233

Nome: (292392/2) LEANDRO WESLEY GOMES DOS ANJOS
Cargo/Função: (12038) NIVEL TECNICO ASSISTENCIAL
Referência: 000 Carga Horária: 40H
Un. Adm: (195685) HOSP REGIONAL RONDONOPOLIS IRMA ELZA GIOVANELLA
A Partir de: 02/04/2024 Até 30/04/2024
Qtde Plantões: 13

Processo N.: SES-PRO-2024/41998

Nome: (294881/3) LEDINAMAR SIMOES GARCIA
Cargo/Função: (12036) NIVEL SUPERIOR ASSISTENCIAL
Referência: 000 Carga Horária: 40H
Un. Adm: (224316) COORD DE CLINICA MEDICA E PEDIATRICA
A Partir de: 01/05/2024 Até 31/05/2024
Qtde Plantões: 14

Processo N.: SES-PRO-2024/38506

Nome: (295041/4) LEIA DE ALMEIDA LIMA
Cargo/Função: (12038) NIVEL TECNICO ASSISTENCIAL
Referência: 000 Carga Horária: 40H
Un. Adm: (224294) COORD DE ENFERMAGEM CIRURGICA E CME
A Partir de: 01/04/2024 Até 27/04/2024
Qtde Plantões: 14

Processo N.: SES-PRO-2024/40584

Nome: (325704/1) LEIDIANE NUNES LARA
Cargo/Função: (12050) NIVEL FUNDAMENTAL
Referência: 000 Carga Horária: 40H
Un. Adm: (195707) HOSP REGIONAL DR ANTONIO CARLOS SOUTO FONTES
A Partir de: 01/05/2024 Até 31/05/2024
Qtde Plantões: 14

Processo N.: SES-PRO-2024/32233

Nome: (329166/1) LEIDIANNE FARIA FERREIRA
Cargo/Função: (12038) NIVEL TECNICO ASSISTENCIAL
Referência: 000 Carga Horária: 40H
Un. Adm: (195685) HOSP REGIONAL RONDONOPOLIS IRMA ELZA GIOVANELLA
A Partir de: 02/04/2024 Até 26/04/2024
Qtde Plantões: 12

Processo N.: SES-PRO-2024/41183

Nome: (262067/5) LEIDYLEA GUSMAO BRANDAO DE OLIVEIRA
Cargo/Função: (12044) NIVEL MEDIO ADMINISTRATIVO
Referência: 000 Carga Horária: 40H
Un. Adm: (224278) SUP ADMINISTRATIVA E FINANCEIRA
A Partir de: 02/05/2024 Até 29/05/2024
Qtde Plantões: 13

Processo N.: SES-PRO-2024/32233

Nome: (324153/1) LEILA DA SILVA MELO
Cargo/Função: (12038) NIVEL TECNICO ASSISTENCIAL
Referência: 000 Carga Horária: 40H
Un. Adm: (195685) HOSP REGIONAL RONDONOPOLIS IRMA ELZA GIOVANELLA
A Partir de: 01/04/2024 Até 29/04/2024
Qtde Plantões: 13

Processo N.: SES-PRO-2024/32233

Nome: (296519/4) LEILIANA ALVES DE SOUSA
Cargo/Função: (12038) NIVEL TECNICO ASSISTENCIAL
Referência: 000 Carga Horária: 40H
Un. Adm: (195685) HOSP REGIONAL RONDONOPOLIS IRMA ELZA GIOVANELLA
A Partir de: 02/04/2024 Até 30/04/2024
Qtde Plantões: 13

Processo N.: SES-PRO-2024/38371

Nome: (284273/3) LEILIANE ARAUJO
Cargo/Função: (12038) NIVEL TECNICO ASSISTENCIAL
Referência: 000 Carga Horária: 40H
Un. Adm: (198544) SUPERINT DE ENFERMAGEM
A Partir de: 01/03/2024 Até 31/03/2024
Qtde Plantões: 14

Processo N.: SES-PRO-2024/38596

Nome: (91013/1) LEIVA BRIZOLA
Cargo/Função: (4946) PROFIS TEC NIV MEDIO SERV SAUDE SUS
Referência: D-008 Carga Horária: 40H
Un. Adm: (198544) SUPERINT DE ENFERMAGEM
A Partir de: 02/03/2024 Até 26/03/2024
Qtde Plantões: 13

Processo N.: SES-PRO-2024/35457

Nome: (332165/1) LEONI DE SOUZA MULLER
Cargo/Função: (12038) NIVEL TECNICO ASSISTENCIAL
Referência: 000 Carga Horária: 40H
Un. Adm: (195693) HOSP REGIONAL DE SORRISO
A Partir de: 02/04/2024 Até 30/04/2024
Qtde Plantões: 14

Processo N.: SES-PRO-2024/38357

Nome: (332165/1) LEONI DE SOUZA MULLER
Cargo/Função: (12038) NIVEL TECNICO ASSISTENCIAL
Referência: 000 Carga Horária: 40H
Un. Adm: (195693) HOSP REGIONAL DE SORRISO
A Partir de: 11/03/2024 Até 27/03/2024
Qtde Plantões: 7

Processo N.: SES-PRO-2024/41306

Nome: (285590/6) LEONIDAS GONCALVES MARTINS
Cargo/Função: (12046) NIVEL FUNDAMENTAL ADMINISTRATIVO
Referência: 000 Carga Horária: 40H
Un. Adm: (195707) HOSP REGIONAL DR ANTONIO CARLOS SOUTO FONTES
A Partir de: 01/05/2024 Até 31/05/2024
Qtde Plantões: 13

Processo N.: SES-PRO-2024/35314

Nome: (90530/1) LEONIRA CABRAL DOS SANTOS
Cargo/Função: (4989) PROFIS APOIO SERV SAUDE SUS
Referência: D-008 Carga Horária: 40H
Un. Adm: (195693) HOSP REGIONAL DE SORRISO
A Partir de: 01/04/2024 Até 29/04/2024
Qtde Plantões: 14

Processo N.: SES-PRO-2024/38506

Nome: (296304/3) LETICIA DE OLIVEIRA GOMES
Cargo/Função: (12038) NIVEL TECNICO ASSISTENCIAL
Referência: 000 Carga Horária: 40H
Un. Adm: (224316) COORD DE CLINICA MEDICA E PEDIATRICA
A Partir de: 02/04/2024 Até 30/04/2024
Qtde Plantões: 14

Processo N.: SES-PRO-2024/41197

Nome: (329553/1) LETICIA LIRA FRANCO
Cargo/Função: (12036) NIVEL SUPERIOR ASSISTENCIAL
Referência: 000 Carga Horária: 40H
Un. Adm: (198722) SUPERINT DE ENFERMAGEM
A Partir de: 02/05/2024 Até 30/05/2024
Qtde Plantões: 14

Processo N.: SES-PRO-2024/41197

Nome: (332511/1) LETICIA RODRIGUES DE CARVALHO MENDES
Cargo/Função: (12036) NIVEL SUPERIOR ASSISTENCIAL
Referência: 000 Carga Horária: 40H
Un. Adm: (195758) HOSP ESTADUAL LOUSITE FERREIRA DA SILVA
A Partir de: 01/05/2024 Até 31/05/2024
Qtde Plantões: 14

Processo N.: SES-PRO-2024/32233

Nome: (234001/4) LIDIANE CRISTINA ALVES FERREIRA
Cargo/Função: (12038) NIVEL TECNICO ASSISTENCIAL
Referência: 000 Carga Horária: 40H
Un. Adm: (195685) HOSP REGIONAL RONDONOPOLIS IRMA ELZA GIOVANELLA
A Partir de: 02/04/2024 Até 30/04/2024
Qtde Plantões: 13

Processo N.: SES-PRO-2024/32233

Nome: (292399/5) LIDIANE DE JESUS PINTO
Cargo/Função: (12038) NIVEL TECNICO ASSISTENCIAL
Referência: 000 Carga Horária: 40H
Un. Adm: (195685) HOSP REGIONAL RONDONOPOLIS IRMA ELZA GIOVANELLA
A Partir de: 02/04/2024 Até 30/04/2024
Qtde Plantões: 14

Processo N.: SES-PRO-2024/36839

Nome: (281483/4) LIENI LUIZ DA SILVA BRAGA
Cargo/Função: (12036) NIVEL SUPERIOR ASSISTENCIAL
Referência: 000 Carga Horária: 40H
Un. Adm: (198544) SUPERINT DE ENFERMAGEM
A Partir de: 01/04/2024 Até 25/04/2024
Qtde Plantões: 14

Processo N.: SES-PRO-2024/32233

Nome: (326992/1) LIGIA CASTRO RODRIGUES DE PAIVA
Cargo/Função: (12038) NIVEL TECNICO ASSISTENCIAL
Referência: 000 Carga Horária: 40H
Un. Adm: (195685) HOSP REGIONAL RONDONOPOLIS IRMA ELZA GIOVANELLA
A Partir de: 01/04/2024 Até 29/04/2024
Qtde Plantões: 13

Processo N.: SES-PRO-2024/41998

Nome: (282237/3) LIGIA DUARTE MARQUES PETERLE
Cargo/Função: (12036) NIVEL SUPERIOR ASSISTENCIAL
Referência: 000 Carga Horária: 40H
Un. Adm: (224316) COORD DE CLINICA MEDICA E PEDIATRICA
A Partir de: 02/05/2024 Até 26/05/2024
Qtde Plantões: 14

Processo N.: SES-PRO-2024/32233

Nome: (299116/3) LILIAN ALCANTARA DE MAGALHAES
Cargo/Função: (12038) NIVEL TECNICO ASSISTENCIAL
Referência: 000 Carga Horária: 40H
Un. Adm: (195685) HOSP REGIONAL RONDONOPOLIS IRMA ELZA GIOVANELLA
A Partir de: 02/04/2024 Até 28/04/2024
Qtde Plantões: 13

Processo N.: SES-PRO-2024/30160

Nome: (96566/1) LILIANE APARECIDA PAES DE BARROS
Cargo/Função: (4912) PROFIS TEC NIV SUPERIOR SERV SAUDE SUS
Referência: C-008 Carga Horária: 30H
Un. Adm: (197041) COORD DO SERVICO DE ATEND MOVEL DE URGENCIA SAMU
A Partir de: 03/04/2024 Até 28/04/2024
Qtde Plantões: 10

Processo N.: SES-PRO-2024/32233

Nome: (326995/1) LINDINALVA ROSA DA SILVA
Cargo/Função: (12038) NIVEL TECNICO ASSISTENCIAL
Referência: 000 Carga Horária: 40H
Un. Adm: (195685) HOSP REGIONAL RONDONOPOLIS IRMA ELZA GIOVANELLA
A Partir de: 01/04/2024 Até 29/04/2024
Qtde Plantões: 10

Processo N.: SES-PRO-2024/32233

Nome: (291658/4) LINDIONORA PIRES DE ALCANTARA
Cargo/Função: (12038) NIVEL TECNICO ASSISTENCIAL
Referência: 000 Carga Horária: 40H
Un. Adm: (195685) HOSP REGIONAL RONDONOPOLIS IRMA ELZA GIOVANELLA
A Partir de: 02/04/2024 Até 30/04/2024
Qtde Plantões: 13

Processo N.: SES-PRO-2024/40787

Nome: (320791/2) LINDOMAR ALVES AMORIM
Cargo/Função: (12038) NIVEL TECNICO ASSISTENCIAL
Referência: 000 Carga Horária: 40H
Un. Adm: (224308) COORD DE URGENCIA E EMERGENCIA
A Partir de: 21/05/2024 Até 31/05/2024
Qtde Plantões: 6

Processo N.: SES-PRO-2024/38506

Nome: (297214/3) LIONETE BRAGA RODRIGUES
Cargo/Função: (12038) NIVEL TECNICO ASSISTENCIAL
Referência: 000 Carga Horária: 40H
Un. Adm: (224316) COORD DE CLINICA MEDICA E PEDIATRICA
A Partir de: 01/04/2024 Até 29/04/2024
Qtde Plantões: 13

Processo N.: SES-PRO-2024/35457

Nome: (304208/2) LIVIA MARIA LIMA SOBREIRA
Cargo/Função: (12038) NIVEL TECNICO ASSISTENCIAL
Referência: 000 Carga Horária: 40H
Un. Adm: (195693) HOSP REGIONAL DE SORRISO
A Partir de: 01/04/2024 Até 29/04/2024
Qtde Plantões: 14

Processo N.: SES-PRO-2024/39568

Nome: (330317/2) LOUIZIANE MORAIS DA SILVA DE OLIVEIRA
Cargo/Função: (12036) NIVEL SUPERIOR ASSISTENCIAL
Referência: 000 Carga Horária: 30H
Un. Adm: (224316) COORD DE CLINICA MEDICA E PEDIATRICA
A Partir de: 03/05/2024 Até 30/05/2024
Qtde Plantões: 10

Processo N.: SES-PRO-2024/38473

Nome: (342211/1) LUAN CASTRO DE ARRUDA
Cargo/Função: (12038) NIVEL TECNICO ASSISTENCIAL
Referência: 000 Carga Horária: 40H
Un. Adm: (224316) COORD DE CLINICA MEDICA E PEDIATRICA
A Partir de: 01/04/2024 Até 23/04/2024
Qtde Plantões: 10

Processo N.: SES-PRO-2024/39115

Nome: (300085/3) LUANA BARBOSA DA SILVA
Cargo/Função: (12036) NIVEL SUPERIOR ASSISTENCIAL
Referência: 000 Carga Horária: 40H
Un. Adm: (136620) GER DE ANALISES DE VIGILANCIA
EPIDEMIOLOGICA
A Partir de: 07/03/2024 Até 28/03/2024
Qtde Plantões: 11

Processo N.: SES-PRO-2024/41294

Nome: (329295/2) LUANA MARIA DA SILVA NUNES
Cargo/Função: (12036) NIVEL SUPERIOR ASSISTENCIAL
Referência: 000 Carga Horária: 40H
Un. Adm: (195707) HOSP REGIONAL DR ANTONIO CARLOS
SOUTO FONTES
A Partir de: 02/05/2024 Até 30/05/2024
Qtde Plantões: 13

Processo N.: SES-PRO-2024/35457

Nome: (124348/9) LUCELENA DE MARQUES MAIONE
Cargo/Função: (12038) NIVEL TECNICO ASSISTENCIAL
Referência: 000 Carga Horária: 40H
Un. Adm: (195693) HOSP REGIONAL DE SORRISO
A Partir de: 02/04/2024 Até 30/04/2024
Qtde Plantões: 13

Processo N.: SES-PRO-2024/41183

Nome: (342680/1) LUCELIA LEME TEIXEIRA
Cargo/Função: (12044) NIVEL MEDIO ADMINISTRATIVO
Referência: 000 Carga Horária: 40H
Un. Adm: (224278) SUP ADMINISTRATIVA E FINANCEIRA
A Partir de: 03/05/2024 Até 31/05/2024
Qtde Plantões: 14

Processo N.: SES-PRO-2024/35217

Nome: (248767/12) LUCENI DE OLIVEIRA CAMPOS
Cargo/Função: (12038) NIVEL TECNICO ASSISTENCIAL
Referência: 000 Carga Horária: 40H
Un. Adm: (195740) HOSP REGIONAL DE SINOP
A Partir de: 01/04/2024 Até 29/04/2024
Qtde Plantões: 14

Processo N.: SES-PRO-2024/32233

Nome: (291910/3) LUCIA ALMEIDA RAMOS
Cargo/Função: (12038) NIVEL TECNICO ASSISTENCIAL
Referência: 000 Carga Horária: 40H
Un. Adm: (195685) HOSP REGIONAL RONDONOPOLIS IRMA ELZA
GIOVANELLA
A Partir de: 08/04/2024 Até 30/04/2024
Qtde Plantões: 12

Processo N.: SES-PRO-2024/41183

Nome: (295474/3) LUCIANA FERREIRA DE MAGALHAES
Cargo/Função: (12044) NIVEL MEDIO ADMINISTRATIVO
Referência: 000 Carga Horária: 40H
Un. Adm: (224278) SUP ADMINISTRATIVA E FINANCEIRA
A Partir de: 01/05/2024 Até 31/05/2024
Qtde Plantões: 14

Processo N.: SES-PRO-2024/40244

Nome: (111787/8) LUCIANA FRANCA MENDES DOS REIS
Cargo/Função: (12036) NIVEL SUPERIOR ASSISTENCIAL
Referência: 000 Carga Horária: 40H
Un. Adm: (195707) HOSP REGIONAL DR ANTONIO CARLOS
SOUTO FONTES
A Partir de: 01/03/2024 Até 31/03/2024
Qtde Plantões: 12

Processo N.: SES-PRO-2024/35457

Nome: (296999/3) LUCIANA OLIVEIRA DE CARVALHO
Cargo/Função: (12038) NIVEL TECNICO ASSISTENCIAL
Referência: 000 Carga Horária: 40H
Un. Adm: (195693) HOSP REGIONAL DE SORRISO
A Partir de: 02/04/2024 Até 27/04/2024
Qtde Plantões: 13

Processo N.: SES-PRO-2024/35457

Nome: (332895/1) LUCIANE TEMOTEZ BEZERRA
Cargo/Função: (12038) NIVEL TECNICO ASSISTENCIAL
Referência: 000 Carga Horária: 40H
Un. Adm: (195693) HOSP REGIONAL DE SORRISO
A Partir de: 02/04/2024 Até 30/04/2024
Qtde Plantões: 13

Processo N.: SES-PRO-2024/42332

Nome: (101179/2) LUCIANO CABRAL DOS SANTOS
Cargo/Função: (4946) PROFIS TEC NIV MEDIO SERV SAUDE SUS
Referência: D-008 Carga Horária: 40H
Un. Adm: (195707) HOSP REGIONAL DR ANTONIO CARLOS
SOUTO FONTES
A Partir de: 06/05/2024 Até 31/05/2024
Qtde Plantões: 12

Processo N.: SES-PRO-2024/41204

Nome: (232440/4) LUCIANO MARCEL DA FONSECA
Cargo/Função: (12038) NIVEL TECNICO ASSISTENCIAL
Referência: 000 Carga Horária: 40H
Un. Adm: (195758) HOSP ESTADUAL LOUSITE FERREIRA DA
SILVA
A Partir de: 01/05/2024 Até 31/05/2024
Qtde Plantões: 14

Processo N.: SES-PRO-2024/41471

Nome: (296019/3) LUCIDALVA PIRES DA SILVA
Cargo/Função: (12036) NIVEL SUPERIOR ASSISTENCIAL
Referência: 000 Carga Horária: 40H
Un. Adm: (195731) HOSP REGIONAL DE ALTA FLORESTA ALBERT
SABIN
A Partir de: 02/04/2024 Até 28/04/2024
Qtde Plantões: 13

Processo N.: SES-PRO-2024/32233

Nome: (298632/2) LUCILENE DE OLIVEIRA RAMOS
Cargo/Função: (12038) NIVEL TECNICO ASSISTENCIAL
Referência: 000 Carga Horária: 40H
Un. Adm: (195685) HOSP REGIONAL RONDONOPOLIS IRMA ELZA
GIOVANELLA
A Partir de: 02/04/2024 Até 30/04/2024
Qtde Plantões: 14

Processo N.: SES-PRO-2024/38307

Nome: (296371/3) LUCILENE DOS SANTOS SOUZA
Cargo/Função: (12046) NIVEL FUNDAMENTAL ADMINISTRATIVO
Referência: 000 Carga Horária: 40H
Un. Adm: (195731) HOSP REGIONAL DE ALTA FLORESTA ALBERT SABIN
A Partir de: 01/05/2024 Até 31/05/2024
Qtde Plantões: 14

Processo N.: SES-PRO-2024/32306

Nome: (281455/3) LUCILENE ELIZA DE SOUZA
Cargo/Função: (12040) NIVEL AUXILIAR ASSISTENCIAL
Referência: 000 Carga Horária: 40H
Un. Adm: (198544) SUPERINT DE ENFERMAGEM
A Partir de: 02/04/2024 Até 28/04/2024
Qtde Plantões: 14

Processo N.: SES-PRO-2024/40669

Nome: (282076/4) LUCILENE HURTADO
Cargo/Função: (12046) NIVEL FUNDAMENTAL ADMINISTRATIVO
Referência: 000 Carga Horária: 40H
Un. Adm: (195707) HOSP REGIONAL DR ANTONIO CARLOS SOUTO FONTES
A Partir de: 01/05/2024 Até 31/05/2024
Qtde Plantões: 14

Processo N.: SES-PRO-2024/41330

Nome: (301072/2) LUCILENE RODRIGUES DA SILVA
Cargo/Função: (12036) NIVEL SUPERIOR ASSISTENCIAL
Referência: 000 Carga Horária: 30H
Un. Adm: (195707) HOSP REGIONAL DR ANTONIO CARLOS SOUTO FONTES
A Partir de: 02/05/2024 Até 27/05/2024
Qtde Plantões: 10

Processo N.: SES-PRO-2024/32233

Nome: (293847/4) LUCIMARA KREMER DA ROSA
Cargo/Função: (12038) NIVEL TECNICO ASSISTENCIAL
Referência: 000 Carga Horária: 40H
Un. Adm: (195685) HOSP REGIONAL RONDONOPOLIS IRMA ELZA GIOVANELLA
A Partir de: 01/04/2024 Até 29/04/2024
Qtde Plantões: 13

Processo N.: SES-PRO-2024/32233

Nome: (323877/1) LUCIMARI DE OLIVEIRA KERKHOFF
Cargo/Função: (12038) NIVEL TECNICO ASSISTENCIAL
Referência: 000 Carga Horária: 40H
Un. Adm: (195685) HOSP REGIONAL RONDONOPOLIS IRMA ELZA GIOVANELLA
A Partir de: 01/04/2024 Até 29/04/2024
Qtde Plantões: 10

Processo N.: SES-PRO-2024/38506

Nome: (295084/4) LUCIMARIA BATISTA DOS SANTOS
Cargo/Função: (12038) NIVEL TECNICO ASSISTENCIAL
Referência: 000 Carga Horária: 40H
Un. Adm: (224316) COORD DE CLINICA MEDICA E PEDIATRICA
A Partir de: 01/04/2024 Até 26/04/2024
Qtde Plantões: 14

Processo N.: SES-PRO-2024/38371

Nome: (294711/3) LUCINEI LOPES RODRIGUES DE ANDRADE
Cargo/Função: (12038) NIVEL TECNICO ASSISTENCIAL
Referência: 000 Carga Horária: 40H
Un. Adm: (198544) SUPERINT DE ENFERMAGEM
A Partir de: 01/03/2024 Até 31/03/2024
Qtde Plantões: 11

Processo N.: SES-PRO-2024/38506

Nome: (319212/2) LUCINEIA BARROS CAMPOS PROFESSOR
Cargo/Função: (12038) NIVEL TECNICO ASSISTENCIAL
Referência: 000 Carga Horária: 40H
Un. Adm: (224316) COORD DE CLINICA MEDICA E PEDIATRICA
A Partir de: 02/04/2024 Até 30/04/2024
Qtde Plantões: 13

Processo N.: SES-PRO-2024/35217

Nome: (292884/3) LUCINEIA DA SILVA
Cargo/Função: (12038) NIVEL TECNICO ASSISTENCIAL
Referência: 000 Carga Horária: 40H
Un. Adm: (195740) HOSP REGIONAL DE SINOP
A Partir de: 01/04/2024 Até 29/04/2024
Qtde Plantões: 14

Processo N.: SES-PRO-2024/41836

Nome: (280427/4) LUCINEIDE DANTAS EMILIANO
Cargo/Função: (12038) NIVEL TECNICO ASSISTENCIAL
Referência: 000 Carga Horária: 24H
Un. Adm: (195707) HOSP REGIONAL DR ANTONIO CARLOS SOUTO FONTES
A Partir de: 01/05/2024 Até 27/05/2024
Qtde Plantões: 8

Processo N.: SES-PRO-2024/41998

Nome: (294850/3) LUCINEIDE DE FRANCA MAGALHAES
Cargo/Função: (12036) NIVEL SUPERIOR ASSISTENCIAL
Referência: 000 Carga Horária: 40H
Un. Adm: (224316) COORD DE CLINICA MEDICA E PEDIATRICA
A Partir de: 02/05/2024 Até 31/05/2024
Qtde Plantões: 13

Processo N.: SES-PRO-2024/41183

Nome: (295348/3) LUCYD ANE FARIAS DE SOUZA
Cargo/Função: (12044) NIVEL MEDIO ADMINISTRATIVO
Referência: 000 Carga Horária: 40H
Un. Adm: (224278) SUP ADMINISTRATIVA E FINANCEIRA
A Partir de: 02/05/2024 Até 30/05/2024
Qtde Plantões: 14

Processo N.: SES-PRO-2024/40244

Nome: (280503/6) LUDIMILA TUANI FERREIRA LEMES
Cargo/Função: (12036) NIVEL SUPERIOR ASSISTENCIAL
Referência: 000 Carga Horária: 40H
Un. Adm: (195707) HOSP REGIONAL DR ANTONIO CARLOS SOUTO FONTES
A Partir de: 03/03/2024 Até 31/03/2024
Qtde Plantões: 4

Processo N.: SES-PRO-2024/41200

Nome: (325786/2) LUIS CLAUDIO MIRANDA DA SILVA
Cargo/Função: (12044) NIVEL MEDIO ADMINISTRATIVO
Referência: 000 Carga Horária: 40H
Un. Adm: (224278) SUP ADMINISTRATIVA E FINANCEIRA
A Partir de: 02/05/2024 Até 30/05/2024
Qtde Plantões: 14

Processo N.: SES-PRO-2024/42402

Nome: (94503/1) LUISIVAN DE CARVALHO
Cargo/Função: (4946) PROFIS TEC NIV MEDIO SERV SAUDE SUS
Referência: D-008 Carga Horária: 40H
Un. Adm: (195707) HOSP REGIONAL DR ANTONIO CARLOS SOUTO FONTES
A Partir de: 03/05/2024 Até 31/05/2024
Qtde Plantões: 13

Processo N.: SES-PRO-2024/36839

Nome: (124259/6) LUIZ CARLOS COLONELLI
Cargo/Função: (12036) NIVEL SUPERIOR ASSISTENCIAL
Referência: 000 Carga Horária: 40H
Un. Adm: (198544) SUPERINT DE ENFERMAGEM
A Partir de: 02/04/2024 Até 28/04/2024
Qtde Plantões: 14

Processo N.: SES-PRO-2024/32233

Nome: (293846/3) LUIZ HENRIQUE ALVES PEREIRA
Cargo/Função: (12038) NIVEL TECNICO ASSISTENCIAL
Referência: 000 Carga Horária: 40H
Un. Adm: (195685) HOSP REGIONAL RONDONOPOLIS IRMA ELZA GIOVANELLA
A Partir de: 01/04/2024 Até 29/04/2024
Qtde Plantões: 13

Processo N.: SES-PRO-2024/40669

Nome: (315562/2) LUIZ PAULO SILVA FREITAS
Cargo/Função: (12046) NIVEL FUNDAMENTAL ADMINISTRATIVO
Referência: 000 Carga Horária: 40H
Un. Adm: (195707) HOSP REGIONAL DR ANTONIO CARLOS SOUTO FONTES
A Partir de: 01/05/2024 Até 31/05/2024
Qtde Plantões: 12

Processo N.: SES-PRO-2024/35217

Nome: (292634/3) LUZIA APARECIDA DA SILVA
Cargo/Função: (12038) NIVEL TECNICO ASSISTENCIAL
Referência: 000 Carga Horária: 40H
Un. Adm: (195740) HOSP REGIONAL DE SINOP
A Partir de: 01/04/2024 Até 27/04/2024
Qtde Plantões: 13

Processo N.: SES-PRO-2024/38307

Nome: (281974/6) LUZIA DAS GRACAS PAIVA DOS SANTOS
Cargo/Função: (12046) NIVEL FUNDAMENTAL ADMINISTRATIVO
Referência: 000 Carga Horária: 40H
Un. Adm: (195731) HOSP REGIONAL DE ALTA FLORESTA ALBERT SABIN
A Partir de: 02/05/2024 Até 28/05/2024
Qtde Plantões: 14

Processo N.: SES-PRO-2024/39787

Nome: (57170/2) LUZIMAR FERREIRA
Cargo/Função: (4912) PROFIS TEC NIV SUPERIOR SERV SAUDE SUS
Referência: D-008 Carga Horária: 30H
Un. Adm: (192724) GER DO SERVICO DE VERIFICACAO DE OBITOS
A Partir de: 01/05/2024 Até 30/05/2024
Qtde Plantões: 10

Processo N.: SES-PRO-2024/39568

Nome: (331980/2) LUZINETE PINHEIRO GOMES DE LIMA
Cargo/Função: (12036) NIVEL SUPERIOR ASSISTENCIAL
Referência: 000 Carga Horária: 30H
Un. Adm: (224316) COORD DE CLINICA MEDICA E PEDIATRICA
A Partir de: 01/05/2024 Até 26/05/2024
Qtde Plantões: 8

Processo N.: SES-PRO-2024/23881

Nome: (332801/2) MABI DE ALMEIDA
Cargo/Função: (12036) NIVEL SUPERIOR ASSISTENCIAL
Referência: 000 Carga Horária: 40H
Un. Adm: (197041) COORD DO SERVICO DE ATEND MOVEL DE URGENCIA SAMU
A Partir de: 04/03/2024 Até 30/03/2024
Qtde Plantões: 12

Processo N.: SES-PRO-2024/30104

Nome: (332801/2) MABI DE ALMEIDA
Cargo/Função: (12036) NIVEL SUPERIOR ASSISTENCIAL
Referência: 000 Carga Horária: 40H
Un. Adm: (197041) COORD DO SERVICO DE ATEND MOVEL DE URGENCIA SAMU
A Partir de: 08/01/2024 Até 30/01/2024
Qtde Plantões: 11

Processo N.: SES-PRO-2024/41998

Nome: (341110/1) MAGDA DA SILVA DE OLIVEIRA
Cargo/Função: (12036) NIVEL SUPERIOR ASSISTENCIAL
Referência: 000 Carga Horária: 40H
Un. Adm: (224308) COORD DE URGENCIA E EMERGENCIA
A Partir de: 02/05/2024 Até 30/05/2024
Qtde Plantões: 13

Processo N.: SES-PRO-2024/35805

Nome: (331997/1) MAGNA BRITO DA SILVA
Cargo/Função: (12038) NIVEL TECNICO ASSISTENCIAL
Referência: 000 Carga Horária: 40H
Un. Adm: (195740) HOSP REGIONAL DE SINOP
A Partir de: 02/04/2024 Até 26/04/2024
Qtde Plantões: 9

Processo N.: SES-PRO-2024/35457

Nome: (316765/2) MAIANNE NASCIMENTO SILVA NOGUEIRA
Cargo/Função: (12038) NIVEL TECNICO ASSISTENCIAL
Referência: 000 Carga Horária: 40H
Un. Adm: (195693) HOSP REGIONAL DE SORRISO
A Partir de: 01/04/2024 Até 29/04/2024
Qtde Plantões: 14

Processo N.: SES-PRO-2024/41174

Nome: (331823/1) MAIDEE SUREN TORRES
Cargo/Função: (12036) NIVEL SUPERIOR ASSISTENCIAL
Referência: 000 Carga Horária: 20H
Un. Adm: (195758) HOSP ESTADUAL LOUSITE FERREIRA DA SILVA
A Partir de: 03/05/2024 Até 31/05/2024
Qtde Plantões: 7

Processo N.: SES-PRO-2024/41688

Nome: (106250/1) MANOEL BOM DESPACHO ARRUDA JR
Cargo/Função: (4912) PROFIS TEC NIV SUPERIOR SERV SAUDE SUS
Referência: D-007 Carga Horária: 30H
Un. Adm: (195758) HOSP ESTADUAL LOUSITE FERREIRA DA SILVA
A Partir de: 01/05/2024 Até 29/05/2024
Qtde Plantões: 10

Processo N.: SES-PRO-2024/40541

Nome: (315604/2) MANOEL DE FATIMO RIBEIRO SILVA
Cargo/Função: (12046) NIVEL FUNDAMENTAL ADMINISTRATIVO
Referência: 000 Carga Horária: 40H
Un. Adm: (195707) HOSP REGIONAL DR ANTONIO CARLOS SOUTO FONTES
A Partir de: 02/05/2024 Até 30/05/2024
Qtde Plantões: 13

Processo N.: SES-PRO-2024/35224

Nome: (329606/1) MARCELA BITTENCOURT DE LIMA
Cargo/Função: (12036) NIVEL SUPERIOR ASSISTENCIAL
Referência: 000 Carga Horária: 40H
Un. Adm: (195740) HOSP REGIONAL DE SINOP
A Partir de: 01/04/2024 Até 29/04/2024
Qtde Plantões: 14

Processo N.: SES-PRO-2024/32233

Nome: (319192/1) MARCELA OLIVEIRA DE SOUZA
Cargo/Função: (12038) NIVEL TECNICO ASSISTENCIAL
Referência: 000 Carga Horária: 40H
Un. Adm: (195685) HOSP REGIONAL RONDONOPOLIS IRMA ELZA GIOVANELLA
A Partir de: 01/04/2024 Até 29/04/2024
Qtde Plantões: 13

Processo N.: SES-PRO-2024/32233

Nome: (292191/5) MARCELA SAMANTA DA SILVA PURCINELLI
Cargo/Função: (12038) NIVEL TECNICO ASSISTENCIAL
Referência: 000 Carga Horária: 40H
Un. Adm: (195685) HOSP REGIONAL RONDONOPOLIS IRMA ELZA GIOVANELLA
A Partir de: 01/04/2024 Até 28/04/2024
Qtde Plantões: 11

Processo N.: SES-PRO-2024/40519

Nome: (320588/2) MARCELO DE OLIVEIRA MACIEL
Cargo/Função: (12036) NIVEL SUPERIOR ASSISTENCIAL
Referência: 000 Carga Horária: 40H
Un. Adm: (195707) HOSP REGIONAL DR ANTONIO CARLOS SOUTO FONTES
A Partir de: 02/05/2024 Até 31/05/2024
Qtde Plantões: 13

Processo N.: SES-PRO-2024/37561

Nome: (299592/4) MARCELO DUTRA PERES
Cargo/Função: (12036) NIVEL SUPERIOR ASSISTENCIAL
Referência: 000 Carga Horária: 30H
Un. Adm: (195693) HOSP REGIONAL DE SORRISO
A Partir de: 01/03/2024 Até 27/03/2024
Qtde Plantões: 10

Processo N.: SES-PRO-2024/35224

Nome: (296954/3) MARCELO RODRIGO DA SILVA
Cargo/Função: (12036) NIVEL SUPERIOR ASSISTENCIAL
Referência: 000 Carga Horária: 40H
Un. Adm: (195740) HOSP REGIONAL DE SINOP
A Partir de: 02/04/2024 Até 30/04/2024
Qtde Plantões: 13

Processo N.: SES-PRO-2024/35457

Nome: (296568/2) MARCIA FERREIRA BRITO DE ASSUNCAO
Cargo/Função: (12038) NIVEL TECNICO ASSISTENCIAL
Referência: 000 Carga Horária: 40H
Un. Adm: (195693) HOSP REGIONAL DE SORRISO
A Partir de: 02/04/2024 Até 30/04/2024
Qtde Plantões: 6

Processo N.: SES-PRO-2024/41276

Nome: (333114/1) MARCIA HELENA DA SILVA
Cargo/Função: (12038) NIVEL TECNICO ASSISTENCIAL
Referência: 000 Carga Horária: 24H
Un. Adm: (195731) HOSP REGIONAL DE ALTA FLORESTA ALBERT SABIN
A Partir de: 02/03/2024 Até 30/03/2024
Qtde Plantões: 8

Processo N.: SES-PRO-2024/32079

Nome: (280242/5) MARCIA MARQUES DE LIMA
Cargo/Função: (12038) NIVEL TECNICO ASSISTENCIAL
Referência: 000 Carga Horária: 40H
Un. Adm: (198544) SUPERINT DE ENFERMAGEM
A Partir de: 02/04/2024 Até 30/04/2024
Qtde Plantões: 14

Processo N.: SES-PRO-2024/32233

Nome: (323888/1) MARCIA MARTINS DA SILVA NOGUEIRA
Cargo/Função: (12038) NIVEL TECNICO ASSISTENCIAL
Referência: 000 Carga Horária: 40H
Un. Adm: (195685) HOSP REGIONAL RONDONOPOLIS IRMA ELZA GIOVANELLA
A Partir de: 01/04/2024 Até 27/04/2024
Qtde Plantões: 13

Processo N.: SES-PRO-2024/32233

Nome: (293873/4) MARCIA PEREIRA DOS SANTOS
Cargo/Função: (12038) NIVEL TECNICO ASSISTENCIAL
Referência: 000 Carga Horária: 40H
Un. Adm: (195685) HOSP REGIONAL RONDONOPOLIS IRMA ELZA GIOVANELLA
A Partir de: 01/04/2024 Até 25/04/2024
Qtde Plantões: 11

Processo N.: SES-PRO-2024/35457

Nome: (306030/2) MARCIA QUEIROZ DA SILVA
Cargo/Função: (12038) NIVEL TECNICO ASSISTENCIAL
Referência: 000 Carga Horária: 40H
Un. Adm: (195693) HOSP REGIONAL DE SORRISO
A Partir de: 01/04/2024 Até 29/04/2024
Qtde Plantões: 14

Processo N.: SES-PRO-2024/35457

Nome: (214479/6) MARCIA REGINA FRITSCH
Cargo/Função: (12038) NIVEL TECNICO ASSISTENCIAL
Referência: 000 Carga Horária: 40H
Un. Adm: (195693) HOSP REGIONAL DE SORRISO
A Partir de: 01/04/2024 Até 29/04/2024
Qtde Plantões: 14

Processo N.: SES-PRO-2024/38357

Nome: (214479/6) MARCIA REGINA FRITSCH
Cargo/Função: (12038) NIVEL TECNICO ASSISTENCIAL
Referência: 000 Carga Horária: 40H
Un. Adm: (195693) HOSP REGIONAL DE SORRISO
A Partir de: 02/03/2024 Até 30/03/2024
Qtde Plantões: 14

Processo N.: SES-PRO-2024/35224

Nome: (329602/1) MARCIA SANCHES BRAGHIN
Cargo/Função: (12036) NIVEL SUPERIOR ASSISTENCIAL
Referência: 000 Carga Horária: 40H
Un. Adm: (195740) HOSP REGIONAL DE SINOP
A Partir de: 01/04/2024 Até 29/04/2024
Qtde Plantões: 14

Processo N.: SES-PRO-2024/40519

Nome: (280504/6) MARCIA SCAFF DE SOUZA
Cargo/Função: (12036) NIVEL SUPERIOR ASSISTENCIAL
Referência: 000 Carga Horária: 40H
Un. Adm: (195707) HOSP REGIONAL DR ANTONIO CARLOS SOUTO FONTES
A Partir de: 02/05/2024 Até 31/05/2024
Qtde Plantões: 14

Processo N.: SES-PRO-2024/32079

Nome: (219986/6) MARCIELI FAVERO FERNEDA
Cargo/Função: (12038) NIVEL TECNICO ASSISTENCIAL
Referência: 000 Carga Horária: 40H
Un. Adm: (198544) SUPERINT DE ENFERMAGEM
A Partir de: 01/04/2024 Até 27/04/2024
Qtde Plantões: 14

Processo N.: SES-PRO-2024/32233

Nome: (321908/2) MARCIELLY FERREIRA DA SILVA
Cargo/Função: (12038) NIVEL TECNICO ASSISTENCIAL
Referência: 000 Carga Horária: 40H
Un. Adm: (195685) HOSP REGIONAL RONDONOPOLIS IRMA ELZA GIOVANELLA
A Partir de: 01/04/2024 Até 29/04/2024
Qtde Plantões: 13

Processo N.: SES-PRO-2024/42336

Nome: (93967/1) MARCILENE MORAES DA CRUZ
Cargo/Função: (4989) PROFIS APOIO SERV SAUDE SUS
Referência: D-008 Carga Horária: 40H
Un. Adm: (195707) HOSP REGIONAL DR ANTONIO CARLOS SOUTO FONTES
A Partir de: 01/05/2024 Até 31/05/2024
Qtde Plantões: 14

Processo N.: SES-PRO-2024/42336

Nome: (94035/1) MARCIO BARROS DA SILVA
Cargo/Função: (4989) PROFIS APOIO SERV SAUDE SUS
Referência: D-008 Carga Horária: 40H
Un. Adm: (195707) HOSP REGIONAL DR ANTONIO CARLOS SOUTO FONTES
A Partir de: 01/05/2024 Até 29/05/2024
Qtde Plantões: 14

Processo N.: SES-PRO-2024/32233

Nome: (299268/2) MARCIO WELINGTON LOPES DA SILVA
Cargo/Função: (12038) NIVEL TECNICO ASSISTENCIAL
Referência: 000 Carga Horária: 40H
Un. Adm: (195685) HOSP REGIONAL RONDONOPOLIS IRMA ELZA GIOVANELLA
A Partir de: 01/04/2024 Até 29/04/2024
Qtde Plantões: 12

Processo N.: SES-PRO-2024/38506

Nome: (340389/1) MARCO AURELIO DE LIMA
Cargo/Função: (12038) NIVEL TECNICO ASSISTENCIAL
Referência: 000 Carga Horária: 40H
Un. Adm: (224316) COORD DE CLINICA MEDICA E PEDIATRICA
A Partir de: 02/04/2024 Até 30/04/2024
Qtde Plantões: 14

Processo N.: SES-PRO-2024/41325

Nome: (281027/4) MARCOS ALESSANDRO DA SILVA
Cargo/Função: (12048) NIVEL TECNICO OPERACIONAL
Referência: 000 Carga Horária: 40H
Un. Adm: (195707) HOSP REGIONAL DR ANTONIO CARLOS SOUTO FONTES
A Partir de: 02/05/2024 Até 30/05/2024
Qtde Plantões: 13

Processo N.: SES-PRO-2024/40541

Nome: (315683/2) MARCOS ANTONIO RAMOS LEITE
Cargo/Função: (12046) NIVEL FUNDAMENTAL ADMINISTRATIVO
Referência: 000 Carga Horária: 40H
Un. Adm: (195707) HOSP REGIONAL DR ANTONIO CARLOS SOUTO FONTES
A Partir de: 01/05/2024 Até 31/05/2024
Qtde Plantões: 14

Processo N.: SES-PRO-2024/35224

Nome: (340732/1) MARCOS AURELIO ARAUJO DE SOUZA
Cargo/Função: (12036) NIVEL SUPERIOR ASSISTENCIAL
Referência: 000 Carga Horária: 40H
Un. Adm: (195740) HOSP REGIONAL DE SINOP
A Partir de: 02/04/2024 Até 30/04/2024
Qtde Plantões: 14

Processo N.: SES-PRO-2024/40541

Nome: (343384/1) MARCOS DOUGLAS RAMOS DENIS
 Cargo/Função: (12046) NIVEL FUNDAMENTAL ADMINISTRATIVO
 Referência: 000 Carga Horária: 40H
 Un. Adm: (195707) HOSP REGIONAL DR ANTONIO CARLOS SOUTO FONTES
 A Partir de: 09/05/2024 Até 31/05/2024
 Qtde Plantões: 11

Processo N.: SES-PRO-2024/37471

Nome: (281808/4) MARCOS LEONEL
 Cargo/Função: (12044) NIVEL MEDIO ADMINISTRATIVO
 Referência: 000 Carga Horária: 40H
 Un. Adm: (198544) SUPERINT DE ENFERMAGEM
 A Partir de: 01/03/2024 Até 30/03/2024
 Qtde Plantões: 14

Processo N.: SES-PRO-2024/38473

Nome: (296144/4) MARELIUCE MOREIRA LEITE
 Cargo/Função: (12038) NIVEL TECNICO ASSISTENCIAL
 Referência: 000 Carga Horária: 40H
 Un. Adm: (224316) COORD DE CLINICA MEDICA E PEDIATRICA
 A Partir de: 02/04/2024 Até 30/04/2024
 Qtde Plantões: 14

Processo N.: SES-PRO-2024/27139

Nome: (299318/2) MARGARETE APARECIDA VIEIRA DA SILVA SOUSA
 Cargo/Função: (12038) NIVEL TECNICO ASSISTENCIAL
 Referência: 000 Carga Horária: 40H
 Un. Adm: (195758) HOSP ESTADUAL LOUSITE FERREIRA DA SILVA
 A Partir de: 01/12/2023 Até 31/12/2023
 Qtde Plantões: 14

Processo N.: SES-PRO-2024/35224

Nome: (288152/4) MARGARETE ZAGONEL
 Cargo/Função: (12036) NIVEL SUPERIOR ASSISTENCIAL
 Referência: 000 Carga Horária: 40H
 Un. Adm: (195740) HOSP REGIONAL DE SINOP
 A Partir de: 02/04/2024 Até 30/04/2024
 Qtde Plantões: 9

Processo N.: SES-PRO-2024/35457

Nome: (299805/3) MARIA ALICE RIBEIRO DA SILVA
 Cargo/Função: (12038) NIVEL TECNICO ASSISTENCIAL
 Referência: 000 Carga Horária: 40H
 Un. Adm: (195693) HOSP REGIONAL DE SORRISO
 A Partir de: 01/04/2024 Até 29/04/2024
 Qtde Plantões: 14

Processo N.: SES-PRO-2024/32233

Nome: (299484/2) MARIA ANITA TEIXEIRA DA SILVA
 Cargo/Função: (12038) NIVEL TECNICO ASSISTENCIAL
 Referência: 000 Carga Horária: 40H
 Un. Adm: (195685) HOSP REGIONAL RONDONOPOLIS IRMA ELZA GIOVANELLA
 A Partir de: 02/04/2024 Até 30/04/2024
 Qtde Plantões: 13

Processo N.: SES-PRO-2024/38506

Nome: (304761/2) MARIA ANTONIA ALVES GARCIA
 Cargo/Função: (12038) NIVEL TECNICO ASSISTENCIAL
 Referência: 000 Carga Horária: 40H
 Un. Adm: (224316) COORD DE CLINICA MEDICA E PEDIATRICA
 A Partir de: 01/04/2024 Até 29/04/2024
 Qtde Plantões: 14

Processo N.: SES-PRO-2024/35457

Nome: (319546/1) MARIA ANTONIA DE OLIVEIRA CONCEICAO DOS SANTOS
 Cargo/Função: (12038) NIVEL TECNICO ASSISTENCIAL
 Referência: 000 Carga Horária: 40H
 Un. Adm: (195693) HOSP REGIONAL DE SORRISO
 A Partir de: 04/04/2024 Até 30/04/2024
 Qtde Plantões: 12

Processo N.: SES-PRO-2024/42392

Nome: (111466/1) MARIA APARECIDA BATISTA GOMES
 Cargo/Função: (4912) PROFIS TEC NIV SUPERIOR SERV SAUDE SUS
 Referência: D-007 Carga Horária: 30H
 Un. Adm: (195707) HOSP REGIONAL DR ANTONIO CARLOS SOUTO FONTES
 A Partir de: 03/05/2024 Até 19/05/2024
 Qtde Plantões: 10

Processo N.: SES-PRO-2024/41323

Nome: (280895/5) MARIA APARECIDA COSTA DA SILVA
 Cargo/Função: (12038) NIVEL TECNICO ASSISTENCIAL
 Referência: 000 Carga Horária: 40H
 Un. Adm: (195707) HOSP REGIONAL DR ANTONIO CARLOS SOUTO FONTES
 A Partir de: 01/05/2024 Até 31/05/2024
 Qtde Plantões: 13

Processo N.: SES-PRO-2024/37084

Nome: (96199/1) MARIA APARECIDA DE FREITAS
 Cargo/Função: (4946) PROFIS TEC NIV MEDIO SERV SAUDE SUS
 Referência: D-008 Carga Horária: 40H
 Un. Adm: (195685) HOSP REGIONAL RONDONOPOLIS IRMA ELZA GIOVANELLA
 A Partir de: 02/04/2024 Até 30/04/2024
 Qtde Plantões: 12

Processo N.: SES-PRO-2024/41222

Nome: (94530/1) MARIA APARECIDA NEGRETTI
 Cargo/Função: (4946) PROFIS TEC NIV MEDIO SERV SAUDE SUS
 Referência: D-008 Carga Horária: 40H
 Un. Adm: (195758) HOSP ESTADUAL LOUSITE FERREIRA DA SILVA
 A Partir de: 02/05/2024 Até 30/05/2024
 Qtde Plantões: 14

Processo N.: SES-PRO-2024/38506

Nome: (295044/3) MARIA APARECIDA PINHEIRO DA ROSA
 Cargo/Função: (12038) NIVEL TECNICO ASSISTENCIAL
 Referência: 000 Carga Horária: 40H
 Un. Adm: (224294) COORD DE ENFERMAGEM CIRURGICA E CME
 A Partir de: 01/04/2024 Até 29/04/2024
 Qtde Plantões: 14

Processo N.: SES-PRO-2024/42332

Nome: (94469/1) MARIA APARECIDA SOUZA DA SILVA FERNANDES
 Cargo/Função: (4946) PROFIS TEC NIV MEDIO SERV SAUDE SUS
 Referência: D-008 Carga Horária: 40H
 Un. Adm: (195707) HOSP REGIONAL DR ANTONIO CARLOS SOUTO FONTES
 A Partir de: 01/05/2024 Até 31/05/2024
 Qtde Plantões: 14

Processo N.: SES-PRO-2024/32233

Nome: (307665/3) MARIA AURILENE MACHADO DOS SANTOS
 Cargo/Função: (12038) NIVEL TECNICO ASSISTENCIAL
 Referência: 000 Carga Horária: 40H
 Un. Adm: (195685) HOSP REGIONAL RONDONOPOLIS IRMA ELZA GIOVANELLA
 A Partir de: 01/04/2024 Até 29/04/2024
 Qtde Plantões: 13

Processo N.: SES-PRO-2024/42336

Nome: (94087/1) MARIA CONCEICAO DA SILVA ALMEIDA
 Cargo/Função: (4989) PROFIS APOIO SERV SAUDE SUS
 Referência: D-008 Carga Horária: 40H
 Un. Adm: (195707) HOSP REGIONAL DR ANTONIO CARLOS SOUTO FONTES
 A Partir de: 02/05/2024 Até 30/05/2024
 Qtde Plantões: 14

Processo N.: SES-PRO-2024/35805

Nome: (297022/3) MARIA CRISTINA DA SILVA DE AGUIAR
 Cargo/Função: (12038) NIVEL TECNICO ASSISTENCIAL
 Referência: 000 Carga Horária: 40H
 Un. Adm: (195740) HOSP REGIONAL DE SINOP
 A Partir de: 02/04/2024 Até 30/04/2024
 Qtde Plantões: 14

Processo N.: SES-PRO-2024/38473

Nome: (295522/3) MARIA CRISTINA DE ARRUDA
Cargo/Função: (12038) NIVEL TECNICO ASSISTENCIAL
Referência: 000 Carga Horária: 40H
Un. Adm: (224316) COORD DE CLINICA MEDICA E PEDIATRICA
A Partir de: 03/05/2024 Até 29/05/2024
Qtde Plantões: 14

Processo N.: SES-PRO-2024/38307

Nome: (281167/4) MARIA CRISTINA MARQUES
Cargo/Função: (12046) NIVEL FUNDAMENTAL ADMINISTRATIVO
Referência: 000 Carga Horária: 40H
Un. Adm: (195731) HOSP REGIONAL DE ALTA FLORESTA ALBERT SABIN
A Partir de: 01/05/2024 Até 31/05/2024
Qtde Plantões: 13

Processo N.: SES-PRO-2024/35457

Nome: (329981/1) MARIA DAIANE DA SILVA BASILIO
Cargo/Função: (12038) NIVEL TECNICO ASSISTENCIAL
Referência: 000 Carga Horária: 40H
Un. Adm: (195693) HOSP REGIONAL DE SORRISO
A Partir de: 01/04/2024 Até 29/04/2024
Qtde Plantões: 14

Processo N.: SES-PRO-2024/40519

Nome: (326158/1) MARIA DAS DORES DOS SANTOS
Cargo/Função: (12036) NIVEL SUPERIOR ASSISTENCIAL
Referência: 000 Carga Horária: 40H
Un. Adm: (195707) HOSP REGIONAL DR ANTONIO CARLOS SOUTO FONTES
A Partir de: 02/05/2024 Até 29/05/2024
Qtde Plantões: 13

Processo N.: SES-PRO-2024/35314

Nome: (86244/1) MARIA DAS DORES OLIVEIRA
Cargo/Função: (4989) PROFIS APOIO SERV SAUDE SUS
Referência: D-009 Carga Horária: 40H
Un. Adm: (195693) HOSP REGIONAL DE SORRISO
A Partir de: 07/04/2024 Até 29/04/2024
Qtde Plantões: 9

Processo N.: SES-PRO-2024/40519

Nome: (112118/4) MARIA DE FATIMA DA CRUZ SOBRINHO
Cargo/Função: (12036) NIVEL SUPERIOR ASSISTENCIAL
Referência: 000 Carga Horária: 40H
Un. Adm: (195707) HOSP REGIONAL DR ANTONIO CARLOS SOUTO FONTES
A Partir de: 01/05/2024 Até 31/05/2024
Qtde Plantões: 13

Processo N.: SES-PRO-2024/34905

Nome: (281826/4) MARIA DE FATIMA DA SILVA
Cargo/Função: (12038) NIVEL TECNICO ASSISTENCIAL
Referência: 000 Carga Horária: 40H
Un. Adm: (198544) SUPERINT DE ENFERMAGEM
A Partir de: 05/02/2024 Até 29/02/2024
Qtde Plantões: 13

Processo N.: SES-PRO-2024/33656

Nome: (93952/1) MARIA DE FATIMA LIMA DE OLIVEIRA
Cargo/Função: (4912) PROFIS TEC NIV SUPERIOR SERV SAUDE SUS
Referência: D-008 Carga Horária: 40H
Un. Adm: (198544) SUPERINT DE ENFERMAGEM
A Partir de: 01/04/2024 Até 29/04/2024
Qtde Plantões: 13

Processo N.: SES-PRO-2024/32233

Nome: (293879/4) MARIA DE FATIMA SANTANA RIBEIRO
Cargo/Função: (12038) NIVEL TECNICO ASSISTENCIAL
Referência: 000 Carga Horária: 40H
Un. Adm: (195685) HOSP REGIONAL RONDONOPOLIS IRMA ELZA GIOVANELLA
A Partir de: 01/04/2024 Até 29/04/2024
Qtde Plantões: 13

Processo N.: SES-PRO-2024/37817

Nome: (300243/2) MARIA DE FATIMA SOARES DE OLIVEIRA
Cargo/Função: (12038) NIVEL TECNICO ASSISTENCIAL
Referência: 000 Carga Horária: 40H
Un. Adm: (195685) HOSP REGIONAL RONDONOPOLIS IRMA ELZA GIOVANELLA
A Partir de: 01/04/2024 Até 29/04/2024
Qtde Plantões: 13

Processo N.: SES-PRO-2024/35224

Nome: (292393/4) MARIA DE JESUS DE SOUZA COSTA
Cargo/Função: (12036) NIVEL SUPERIOR ASSISTENCIAL
Referência: 000 Carga Horária: 40H
Un. Adm: (195740) HOSP REGIONAL DE SINOP
A Partir de: 01/04/2024 Até 29/04/2024
Qtde Plantões: 13

Processo N.: SES-PRO-2024/35654

Nome: (55618/2) MARIA DE JESUS RODRIGUES
Cargo/Função: (4946) PROFIS TEC NIV MEDIO SERV SAUDE SUS
Referência: D-010 Carga Horária: 40H
Un. Adm: (198544) SUPERINT DE ENFERMAGEM
A Partir de: 01/02/2024 Até 21/02/2024
Qtde Plantões: 11

Processo N.: SES-PRO-2024/40787

Nome: (320790/2) MARIA DE JESUS VENTURA
Cargo/Função: (12038) NIVEL TECNICO ASSISTENCIAL
Referência: 000 Carga Horária: 40H
Un. Adm: (224316) COORD DE CLINICA MEDICA E PEDIATRICA
A Partir de: 02/05/2024 Até 30/05/2024
Qtde Plantões: 13

Processo N.: SES-PRO-2024/33602

Nome: (43724/2) MARIA DE LOURDES OLIVEIRA
Cargo/Função: (4946) PROFIS TEC NIV MEDIO SERV SAUDE SUS
Referência: D-011 Carga Horária: 40H
Un. Adm: (198544) SUPERINT DE ENFERMAGEM
A Partir de: 02/04/2024 Até 30/04/2024
Qtde Plantões: 13

Processo N.: SES-PRO-2024/42336

Nome: (94071/1) MARIA DE LOURDES SOUZA E SILVA
Cargo/Função: (4989) PROFIS APOIO SERV SAUDE SUS
Referência: D-008 Carga Horária: 40H
Un. Adm: (195707) HOSP REGIONAL DR ANTONIO CARLOS SOUTO FONTES
A Partir de: 03/05/2024 Até 29/05/2024
Qtde Plantões: 14

Processo N.: SES-PRO-2024/42336

Nome: (57377/1) MARIA DE LOURDES SOUZA PAULA
Cargo/Função: (4989) PROFIS APOIO SERV SAUDE SUS
Referência: D-010 Carga Horária: 40H
Un. Adm: (195707) HOSP REGIONAL DR ANTONIO CARLOS SOUTO FONTES
A Partir de: 02/05/2024 Até 14/05/2024
Qtde Plantões: 7

Processo N.: SES-PRO-2024/32233

Nome: (291659/5) MARIA DO CARMO SALDANHA
Cargo/Função: (12038) NIVEL TECNICO ASSISTENCIAL
Referência: 000 Carga Horária: 40H
Un. Adm: (195685) HOSP REGIONAL RONDONOPOLIS IRMA ELZA GIOVANELLA
A Partir de: 01/04/2024 Até 29/04/2024
Qtde Plantões: 14

Processo N.: SES-PRO-2024/38506

Nome: (340667/1) MARIA EDUARDA DE OLIVEIRA VIEIRA ARRUDA
Cargo/Função: (12038) NIVEL TECNICO ASSISTENCIAL
Referência: 000 Carga Horária: 40H
Un. Adm: (224316) COORD DE CLINICA MEDICA E PEDIATRICA
A Partir de: 01/04/2024 Até 29/04/2024
Qtde Plantões: 14

Processo N.: SES-PRO-2024/32079

Nome: (120592/7) MARIA ELIANE RAMOS DOS SANTOS
Cargo/Função: (12038) NIVEL TECNICO ASSISTENCIAL
Referência: 000 Carga Horária: 40H
Un. Adm: (198544) SUPERINT DE ENFERMAGEM
A Partir de: 01/04/2024 Até 29/04/2024
Qtde Plantões: 14

Processo N.: SES-PRO-2024/37067

Nome: (95289/1) MARIA FRANCISCA DOS ANJOS TEXEIRA
Cargo/Função: (4946) PROFIS TEC NIV MEDIO SERV SAUDE SUS
Referência: D-008 Carga Horária: 40H
Un. Adm: (195685) HOSP REGIONAL RONDONOPOLIS IRMA ELZA GIOVANELLA
A Partir de: 01/03/2024 Até 20/03/2024
Qtde Plantões: 13

Processo N.: SES-PRO-2024/35314

Nome: (90088/1) MARIA GORETE DA SILVA
Cargo/Função: (4989) PROFIS APOIO SERV SAUDE SUS
Referência: D-008 Carga Horária: 40H
Un. Adm: (195693) HOSP REGIONAL DE SORRISO
A Partir de: 02/04/2024 Até 30/04/2024
Qtde Plantões: 12

Processo N.: SES-PRO-2024/35224

Nome: (300550/3) MARIA GRACIELI KANZLER
Cargo/Função: (12036) NIVEL SUPERIOR ASSISTENCIAL
Referência: 000 Carga Horária: 40H
Un. Adm: (195740) HOSP REGIONAL DE SINOP
A Partir de: 13/04/2024 Até 28/04/2024
Qtde Plantões: 10

Processo N.: SES-PRO-2024/42336

Nome: (97521/1) MARIA HELENA DE OLIVEIRA SANTOS
Cargo/Função: (4989) PROFIS APOIO SERV SAUDE SUS
Referência: D-008 Carga Horária: 40H
Un. Adm: (195707) HOSP REGIONAL DR ANTONIO CARLOS SOUTO FONTES
A Partir de: 02/05/2024 Até 30/05/2024
Qtde Plantões: 14

Processo N.: SES-PRO-2024/32079

Nome: (281775/5) MARIA HUMBELINA BARBOSA DE ALMEIDA
Cargo/Função: (12038) NIVEL TECNICO ASSISTENCIAL
Referência: 000 Carga Horária: 40H
Un. Adm: (198544) SUPERINT DE ENFERMAGEM
A Partir de: 02/04/2024 Até 28/04/2024
Qtde Plantões: 14

Processo N.: SES-PRO-2024/33602

Nome: (43727/2) MARIA IVANETE DE SOUZA
Cargo/Função: (4946) PROFIS TEC NIV MEDIO SERV SAUDE SUS
Referência: D-011 Carga Horária: 40H
Un. Adm: (198544) SUPERINT DE ENFERMAGEM
A Partir de: 02/04/2024 Até 30/04/2024
Qtde Plantões: 13

Processo N.: SES-PRO-2024/32079

Nome: (329628/1) MARIA IZABEL PAZ DOS SANTOS
Cargo/Função: (12038) NIVEL TECNICO ASSISTENCIAL
Referência: 000 Carga Horária: 40H
Un. Adm: (198544) SUPERINT DE ENFERMAGEM
A Partir de: 02/04/2024 Até 30/04/2024
Qtde Plantões: 13

Processo N.: SES-PRO-2024/35457

Nome: (134541/6) MARIA IZATELMA MONTEIRO PEREIRA
Cargo/Função: (12038) NIVEL TECNICO ASSISTENCIAL
Referência: 000 Carga Horária: 40H
Un. Adm: (195693) HOSP REGIONAL DE SORRISO
A Partir de: 01/04/2024 Até 29/04/2024
Qtde Plantões: 7

Processo N.: SES-PRO-2024/40519

Nome: (315544/3) MARIA JOCILENE DE MORAES MARTINS
Cargo/Função: (12036) NIVEL SUPERIOR ASSISTENCIAL
Referência: 000 Carga Horária: 40H
Un. Adm: (195707) HOSP REGIONAL DR ANTONIO CARLOS SOUTO FONTES
A Partir de: 01/05/2024 Até 31/05/2024
Qtde Plantões: 14

Processo N.: SES-PRO-2024/32233

Nome: (293877/3) MARIA JOSE CORREA
Cargo/Função: (12038) NIVEL TECNICO ASSISTENCIAL
Referência: 000 Carga Horária: 40H
Un. Adm: (195685) HOSP REGIONAL RONDONOPOLIS IRMA ELZA GIOVANELLA
A Partir de: 01/04/2024 Até 29/04/2024
Qtde Plantões: 12

Processo N.: SES-PRO-2024/38506

Nome: (294895/5) MARIA JOSE DA SILVA BISPO
Cargo/Função: (12038) NIVEL TECNICO ASSISTENCIAL
Referência: 000 Carga Horária: 40H
Un. Adm: (224294) COORD DE ENFERMAGEM CIRURGICA E CME
A Partir de: 02/04/2024 Até 30/04/2024
Qtde Plantões: 11

Processo N.: SES-PRO-2024/32233

Nome: (305119/2) MARIA JURACY COUTO NETA
Cargo/Função: (12038) NIVEL TECNICO ASSISTENCIAL
Referência: 000 Carga Horária: 40H
Un. Adm: (195685) HOSP REGIONAL RONDONOPOLIS IRMA ELZA GIOVANELLA
A Partir de: 02/04/2024 Até 26/04/2024
Qtde Plantões: 11

Processo N.: SES-PRO-2024/40519

Nome: (315596/3) MARIA LUCIA DE OLIVEIRA
Cargo/Função: (12036) NIVEL SUPERIOR ASSISTENCIAL
Referência: 000 Carga Horária: 40H
Un. Adm: (195707) HOSP REGIONAL DR ANTONIO CARLOS SOUTO FONTES
A Partir de: 02/05/2024 Até 30/05/2024
Qtde Plantões: 12

Processo N.: SES-PRO-2024/41998

Nome: (333124/1) MARIA LUIZA ROSA CORTEZ
Cargo/Função: (12036) NIVEL SUPERIOR ASSISTENCIAL
Referência: 000 Carga Horária: 40H
Un. Adm: (224316) COORD DE CLINICA MEDICA E PEDIATRICA
A Partir de: 01/05/2024 Até 31/05/2024
Qtde Plantões: 14

Processo N.: SES-PRO-2024/41998

Nome: (332064/1) MARIA LUIZA VIEIRA MACEDO
Cargo/Função: (12036) NIVEL SUPERIOR ASSISTENCIAL
Referência: 000 Carga Horária: 40H
Un. Adm: (224316) COORD DE CLINICA MEDICA E PEDIATRICA
A Partir de: 02/05/2024 Até 30/05/2024
Qtde Plantões: 14

Processo N.: SES-PRO-2024/32079

Nome: (207613/7) MARIA MARTA CACIANO DA SILVA TAVARES
Cargo/Função: (12038) NIVEL TECNICO ASSISTENCIAL
Referência: 000 Carga Horária: 40H
Un. Adm: (198544) SUPERINT DE ENFERMAGEM
A Partir de: 02/04/2024 Até 28/04/2024
Qtde Plantões: 14

Processo N.: SES-PRO-2024/39568

Nome: (298612/3) MARIA MIGUELINA ALENCASTRO CORREA
Cargo/Função: (12036) NIVEL SUPERIOR ASSISTENCIAL
Referência: 000 Carga Horária: 30H
Un. Adm: (224316) COORD DE CLINICA MEDICA E PEDIATRICA
A Partir de: 02/05/2024 Até 29/05/2024
Qtde Plantões: 10

Processo N.: SES-PRO-2024/37228

Nome: (321559/1) MARIA MONIQUE GARCIA VALE
Cargo/Função: (12036) NIVEL SUPERIOR ASSISTENCIAL
Referência: 000 Carga Horária: 30H
Un. Adm: (195707) HOSP REGIONAL DR ANTONIO CARLOS SOUTO FONTES
A Partir de: 14/03/2024 Até 30/03/2024
Qtde Plantões: 10

Processo N.: SES-PRO-2024/35457

Nome: (327398/1) MARIA RODRIGUES DE OLIVEIRA
Cargo/Função: (12038) NIVEL TECNICO ASSISTENCIAL
Referência: 000 Carga Horária: 40H
Un. Adm: (195693) HOSP REGIONAL DE SORRISO
A Partir de: 01/04/2024 Até 30/04/2024
Qtde Plantões: 12

Processo N.: SES-PRO-2024/38506

Nome: (332294/1) MARIA ROSARIA DE OLIVEIRA
Cargo/Função: (12038) NIVEL TECNICO ASSISTENCIAL
Referência: 000 Carga Horária: 40H
Un. Adm: (224316) COORD DE CLINICA MEDICA E PEDIATRICA
A Partir de: 04/04/2024 Até 30/04/2024
Qtde Plantões: 13

Processo N.: SES-PRO-2024/35457

Nome: (296558/4) MARIA TELNUSIA DA SILVA CARVALHO
Cargo/Função: (12038) NIVEL TECNICO ASSISTENCIAL
Referência: 000 Carga Horária: 40H
Un. Adm: (195693) HOSP REGIONAL DE SORRISO
A Partir de: 05/04/2024 Até 29/04/2024
Qtde Plantões: 10

Processo N.: SES-PRO-2024/41183

Nome: (341012/1) MARIA VILMA DE FRANCA
Cargo/Função: (12044) NIVEL MEDIO ADMINISTRATIVO
Referência: 000 Carga Horária: 40H
Un. Adm: (224278) SUP ADMINISTRATIVA E FINANCEIRA
A Partir de: 02/05/2024 Até 30/05/2024
Qtde Plantões: 14

Processo N.: SES-PRO-2024/35457

Nome: (320621/1) MARIA VITORIA BASTOS PINHEIRO
Cargo/Função: (12038) NIVEL TECNICO ASSISTENCIAL
Referência: 000 Carga Horária: 40H
Un. Adm: (195693) HOSP REGIONAL DE SORRISO
A Partir de: 02/04/2024 Até 30/04/2024
Qtde Plantões: 14

Processo N.: SES-PRO-2024/32233

Nome: (292189/3) MARIANA DOS SANTOS
Cargo/Função: (12038) NIVEL TECNICO ASSISTENCIAL
Referência: 000 Carga Horária: 40H
Un. Adm: (195685) HOSP REGIONAL RONDONOPOLIS IRMA ELZA GIOVANELLA
A Partir de: 01/04/2024 Até 29/04/2024
Qtde Plantões: 13

Processo N.: SES-PRO-2024/40584

Nome: (299691/2) MARIANA FERERINE DO VALLE
Cargo/Função: (12050) NIVEL FUNDAMENTAL
Referência: 000 Carga Horária: 40H
Un. Adm: (195707) HOSP REGIONAL DR ANTONIO CARLOS SOUTO FONTES
A Partir de: 02/05/2024 Até 31/05/2024
Qtde Plantões: 14

Processo N.: SES-PRO-2024/37952

Nome: (296582/3) MARIANA PEREIRA DE PINHO
Cargo/Função: (12036) NIVEL SUPERIOR ASSISTENCIAL
Referência: 000 Carga Horária: 40H
Un. Adm: (195693) HOSP REGIONAL DE SORRISO
A Partir de: 01/03/2024 Até 31/03/2024
Qtde Plantões: 14

Processo N.: SES-PRO-2024/39115

Nome: (304545/2) MARIANA REGINA RIBEIRO
Cargo/Função: (12036) NIVEL SUPERIOR ASSISTENCIAL
Referência: 000 Carga Horária: 40H
Un. Adm: (136620) GER DE ANALISES DE VIGILANCIA EPIDEMIOLOGICA
A Partir de: 02/03/2024 Até 28/03/2024
Qtde Plantões: 14

Processo N.: SES-PRO-2024/41836

Nome: (297127/4) MARIELLI ALEXANDRA DO NASCIMENTO BENEVIDES
Cargo/Função: (12038) NIVEL TECNICO ASSISTENCIAL
Referência: 000 Carga Horária: 24H
Un. Adm: (195707) HOSP REGIONAL DR ANTONIO CARLOS SOUTO FONTES
A Partir de: 02/05/2024 Até 27/05/2024
Qtde Plantões: 8

Processo N.: SES-PRO-2024/41998

Nome: (121209/2) MARILDE LAURENTINO
Cargo/Função: (12036) NIVEL SUPERIOR ASSISTENCIAL
Referência: 000 Carga Horária: 40H
Un. Adm: (224316) COORD DE CLINICA MEDICA E PEDIATRICA
A Partir de: 02/05/2024 Até 30/05/2024
Qtde Plantões: 14

Processo N.: SES-PRO-2024/37952

Nome: (132151/9) MARILENE CANOSSA
Cargo/Função: (12036) NIVEL SUPERIOR ASSISTENCIAL
Referência: 000 Carga Horária: 40H
Un. Adm: (195693) HOSP REGIONAL DE SORRISO
A Partir de: 04/03/2024 Até 27/03/2024
Qtde Plantões: 12

Processo N.: SES-PRO-2024/38506

Nome: (295843/3) MARILENE DA SILVA MIRANDA
Cargo/Função: (12038) NIVEL TECNICO ASSISTENCIAL
Referência: 000 Carga Horária: 40H
Un. Adm: (224308) COORD DE URGENCIA E EMERGENCIA
A Partir de: 02/04/2024 Até 28/04/2024
Qtde Plantões: 13

Processo N.: SES-PRO-2024/35457

Nome: (281087/4) MARILIA MARIA NASCIMENTO DE CARVALHO
Cargo/Função: (12038) NIVEL TECNICO ASSISTENCIAL
Referência: 000 Carga Horária: 40H
Un. Adm: (195693) HOSP REGIONAL DE SORRISO
A Partir de: 02/04/2024 Até 30/04/2024
Qtde Plantões: 13

Processo N.: SES-PRO-2024/38357

Nome: (281087/4) MARILIA MARIA NASCIMENTO DE CARVALHO
Cargo/Função: (12038) NIVEL TECNICO ASSISTENCIAL
Referência: 000 Carga Horária: 40H
Un. Adm: (195693) HOSP REGIONAL DE SORRISO
A Partir de: 01/03/2024 Até 31/03/2024
Qtde Plantões: 14

Processo N.: SES-PRO-2024/38506

Nome: (295316/3) MARILUCE DE CAMPOS ROSARIO
Cargo/Função: (12038) NIVEL TECNICO ASSISTENCIAL
Referência: 000 Carga Horária: 40H
Un. Adm: (224316) COORD DE CLINICA MEDICA E PEDIATRICA
A Partir de: 01/04/2024 Até 29/04/2024
Qtde Plantões: 14

Processo N.: SES-PRO-2024/38506

Nome: (295013/4) MARILZA ALVES DO NASCIMENTO
Cargo/Função: (12038) NIVEL TECNICO ASSISTENCIAL
Referência: 000 Carga Horária: 40H
Un. Adm: (224316) COORD DE CLINICA MEDICA E PEDIATRICA
A Partir de: 01/04/2024 Até 29/04/2024
Qtde Plantões: 14

Processo N.: SES-PRO-2024/40584

Nome: (315619/2) MARILZA MARTINS DOS SANTOS SOUZA
Cargo/Função: (12050) NIVEL FUNDAMENTAL
Referência: 000 Carga Horária: 40H
Un. Adm: (195707) HOSP REGIONAL DR ANTONIO CARLOS SOUTO FONTES
A Partir de: 02/05/2024 Até 30/05/2024
Qtde Plantões: 13

Processo N.: SES-PRO-2024/40584

Nome: (316218/2) MARINA DA CRUZ MENDES
Cargo/Função: (12050) NIVEL FUNDAMENTAL
Referência: 000 Carga Horária: 40H
Un. Adm: (195707) HOSP REGIONAL DR ANTONIO CARLOS SOUTO FONTES
A Partir de: 01/05/2024 Até 31/05/2024
Qtde Plantões: 14

Processo N.: SES-PRO-2024/32125

Nome: (296973/3) MARINA MAGALHAES
Cargo/Função: (12036) NIVEL SUPERIOR ASSISTENCIAL
Referência: 000 Carga Horária: 40H
Un. Adm: (195740) HOSP REGIONAL DE SINOP
A Partir de: 01/04/2024 Até 29/04/2024
Qtde Plantões: 14

Processo N.: SES-PRO-2024/36874

Nome: (296973/3) MARINA MAGALHAES
Cargo/Função: (12036) NIVEL SUPERIOR ASSISTENCIAL
Referência: 000 Carga Horária: 40H
Un. Adm: (195740) HOSP REGIONAL DE SINOP
A Partir de: 01/12/2023 Até 31/12/2023
Qtde Plantões: 13

Processo N.: SES-PRO-2024/18234

Nome: (282225/4) MARINALVA RODRIGUES DA LUZ
Cargo/Função: (12038) NIVEL TECNICO ASSISTENCIAL
Referência: 000 Carga Horária: 40H
Un. Adm: (195693) HOSP REGIONAL DE SORRISO
A Partir de: 02/02/2024 Até 28/02/2024
Qtde Plantões: 12

Processo N.: SES-PRO-2024/35457

Nome: (282225/4) MARINALVA RODRIGUES DA LUZ
Cargo/Função: (12038) NIVEL TECNICO ASSISTENCIAL
Referência: 000 Carga Horária: 40H
Un. Adm: (195693) HOSP REGIONAL DE SORRISO
A Partir de: 01/04/2024 Até 30/04/2024
Qtde Plantões: 13

Processo N.: SES-PRO-2024/30160

Nome: (60170/2) MARINES CHENET
Cargo/Função: (4912) PROFIS TEC NIV SUPERIOR SERV SAUDE SUS
Referência: D-008 Carga Horária: 40H
Un. Adm: (197041) COORD DO SERVICO DE ATEND MOVEL DE URGENCIA SAMU
A Partir de: 01/04/2024 Até 13/04/2024
Qtde Plantões: 8

Processo N.: SES-PRO-2024/40584

Nome: (316443/2) MARINETE DA SILVA
Cargo/Função: (12050) NIVEL FUNDAMENTAL
Referência: 000 Carga Horária: 40H
Un. Adm: (195707) HOSP REGIONAL DR ANTONIO CARLOS SOUTO FONTES
A Partir de: 02/05/2024 Até 30/05/2024
Qtde Plantões: 14

Processo N.: SES-PRO-2024/38307

Nome: (305218/2) MARINEUSA ANTUNIS CANDEIA
Cargo/Função: (12046) NIVEL FUNDAMENTAL ADMINISTRATIVO
Referência: 000 Carga Horária: 40H
Un. Adm: (195731) HOSP REGIONAL DE ALTA FLORESTA ALBERT SABIN
A Partir de: 01/05/2024 Até 31/05/2024
Qtde Plantões: 14

Processo N.: SES-PRO-2024/39568

Nome: (332708/1) MARISELMA BISPO DE OLIVEIRA SEIXAS
Cargo/Função: (12036) NIVEL SUPERIOR ASSISTENCIAL
Referência: 000 Carga Horária: 30H
Un. Adm: (224316) COORD DE CLINICA MEDICA E PEDIATRICA
A Partir de: 04/05/2024 Até 31/05/2024
Qtde Plantões: 10

Processo N.: SES-PRO-2024/40519

Nome: (315579/2) MARISTELA ALVES DE SOUZA FERREIRA
Cargo/Função: (12036) NIVEL SUPERIOR ASSISTENCIAL
Referência: 000 Carga Horária: 40H
Un. Adm: (195707) HOSP REGIONAL DR ANTONIO CARLOS SOUTO FONTES
A Partir de: 02/05/2024 Até 31/05/2024
Qtde Plantões: 13

Processo N.: SES-PRO-2024/42336

Nome: (94032/1) MARIVALDA RODRIGUES DE JESUS ALMEIDA
Cargo/Função: (4989) PROFIS APOIO SERV SAUDE SUS
Referência: D-008 Carga Horária: 40H
Un. Adm: (195707) HOSP REGIONAL DR ANTONIO CARLOS SOUTO FONTES
A Partir de: 01/05/2024 Até 31/05/2024
Qtde Plantões: 13

Processo N.: SES-PRO-2024/38307

Nome: (320223/1) MARIZETE RODRIGUES DE OLIVEIRA
Cargo/Função: (12046) NIVEL FUNDAMENTAL ADMINISTRATIVO
Referência: 000 Carga Horária: 40H
Un. Adm: (195731) HOSP REGIONAL DE ALTA FLORESTA ALBERT SABIN
A Partir de: 02/05/2024 Até 30/05/2024
Qtde Plantões: 12

Processo N.: SES-PRO-2024/35457

Nome: (220001/5) MARIZETE TEREZINHA COMUNELLO PAVAN
Cargo/Função: (12038) NIVEL TECNICO ASSISTENCIAL
Referência: 000 Carga Horária: 40H
Un. Adm: (195693) HOSP REGIONAL DE SORRISO
A Partir de: 01/04/2024 Até 29/04/2024
Qtde Plantões: 12

Processo N.: SES-PRO-2024/35457

Nome: (297518/2) MARLENE ANDRADE DE FREITAS
Cargo/Função: (12038) NIVEL TECNICO ASSISTENCIAL
Referência: 000 Carga Horária: 40H
Un. Adm: (195693) HOSP REGIONAL DE SORRISO
A Partir de: 02/04/2024 Até 30/04/2024
Qtde Plantões: 13

Processo N.: SES-PRO-2024/41231

Nome: (282096/5) MARLENE BENEDITA DA SILVA RAMOS
Cargo/Função: (12038) NIVEL TECNICO ASSISTENCIAL
Referência: 000 Carga Horária: 40H
Un. Adm: (195758) HOSP ESTADUAL LOUSITE FERREIRA DA SILVA
A Partir de: 01/03/2024 Até 29/03/2024
Qtde Plantões: 14

Processo N.: SES-PRO-2024/40519

Nome: (319585/2) MARLENE CONCEICAO SILVA MEIRA
Cargo/Função: (12036) NIVEL SUPERIOR ASSISTENCIAL
Referência: 000 Carga Horária: 40H
Un. Adm: (195707) HOSP REGIONAL DR ANTONIO CARLOS SOUTO FONTES
A Partir de: 04/05/2024 Até 31/05/2024
Qtde Plantões: 10

Processo N.: SES-PRO-2024/35805

Nome: (318245/1) MARLENE COSTA DE MORAIS
Cargo/Função: (12038) NIVEL TECNICO ASSISTENCIAL
Referência: 000 Carga Horária: 40H
Un. Adm: (195740) HOSP REGIONAL DE SINOP
A Partir de: 02/04/2024 Até 30/04/2024
Qtde Plantões: 14

Processo N.: SES-PRO-2024/38506

Nome: (282258/5) MARLENE DIVINA CORREIA
Cargo/Função: (12038) NIVEL TECNICO ASSISTENCIAL
Referência: 000 Carga Horária: 40H
Un. Adm: (224294) COORD DE ENFERMAGEM CIRURGICA E CME
A Partir de: 03/04/2024 Até 29/04/2024
Qtde Plantões: 14

Processo N.: SES-PRO-2024/37084

Nome: (95331/1) MARLENE GONCALVES
Cargo/Função: (4946) PROFIS TEC NIV MEDIO SERV SAUDE SUS
Referência: D-008 Carga Horária: 40H
Un. Adm: (195685) HOSP REGIONAL RONDONOPOLIS IRMA ELZA GIOVANELLA
A Partir de: 02/04/2024 Até 14/04/2024
Qtde Plantões: 7

Processo N.: SES-PRO-2024/35805

Nome: (320020/1) MARLENE MAZZEROCCHI
Cargo/Função: (12038) NIVEL TECNICO ASSISTENCIAL
Referência: 000 Carga Horária: 40H
Un. Adm: (195740) HOSP REGIONAL DE SINOP
A Partir de: 01/04/2024 Até 29/04/2024
Qtde Plantões: 9

Processo N.: SES-PRO-2024/35805

Nome: (326145/1) MARLENE RITA DE BRITO
Cargo/Função: (12038) NIVEL TECNICO ASSISTENCIAL
Referência: 000 Carga Horária: 40H
Un. Adm: (195740) HOSP REGIONAL DE SINOP
A Partir de: 01/04/2024 Até 29/04/2024
Qtde Plantões: 14

Processo N.: SES-PRO-2024/35457

Nome: (296812/2) MARLI DE OLIVEIRA COSTA
Cargo/Função: (12038) NIVEL TECNICO ASSISTENCIAL
Referência: 000 Carga Horária: 40H
Un. Adm: (195693) HOSP REGIONAL DE SORRISO
A Partir de: 01/04/2024 Até 29/04/2024
Qtde Plantões: 14

Processo N.: SES-PRO-2024/40584

Nome: (83899/5) MARLI DELFINO RIBEIRO

Cargo/Função: (12050) NIVEL FUNDAMENTAL

Referência: 000 Carga Horária: 40H

Un. Adm: (195707) HOSP REGIONAL DR ANTONIO CARLOS

SOUTO FONTES

A Partir de: 01/05/2024 Até 31/05/2024

Qtde Plantões: 14

Processo N.: SES-PRO-2024/33602

Nome: (90301/1) MARLI SUZETE TIBURCIO DE MORAIS

Cargo/Função: (4946) PROFIS TEC NIV MEDIO SERV SAUDE SUS

Referência: D-008 Carga Horária: 40H

Un. Adm: (198544) SUPERINT DE ENFERMAGEM

A Partir de: 02/04/2024 Até 30/04/2024

Qtde Plantões: 13

Processo N.: SES-PRO-2024/38533

Nome: (90301/1) MARLI SUZETE TIBURCIO DE MORAIS

Cargo/Função: (4946) PROFIS TEC NIV MEDIO SERV SAUDE SUS

Referência: D-008 Carga Horária: 40H

Un. Adm: (198544) SUPERINT DE ENFERMAGEM

A Partir de: 05/03/2024 Até 31/03/2024

Qtde Plantões: 13

Processo N.: SES-PRO-2024/35805

Nome: (304088/2) MARLON WILLIAN CRUZ ESPINDOLA

Cargo/Função: (12038) NIVEL TECNICO ASSISTENCIAL

Referência: 000 Carga Horária: 40H

Un. Adm: (195740) HOSP REGIONAL DE SINOP

A Partir de: 02/04/2024 Até 30/04/2024

Qtde Plantões: 13

Processo N.: SES-PRO-2024/35457

Nome: (306025/2) MARLY DOS SANTOS COTA

Cargo/Função: (12038) NIVEL TECNICO ASSISTENCIAL

Referência: 000 Carga Horária: 40H

Un. Adm: (195693) HOSP REGIONAL DE SORRISO

A Partir de: 02/04/2024 Até 30/04/2024

Qtde Plantões: 13

Processo N.: SES-PRO-2024/37067

Nome: (114167/2) MARLY TORRES DE ALMEIDA DIAS

Cargo/Função: (4946) PROFIS TEC NIV MEDIO SERV SAUDE SUS

Referência: D-007 Carga Horária: 40H

Un. Adm: (195685) HOSP REGIONAL RONDONOPOLIS IRMA ELZA

GIOVANELLA

A Partir de: 01/03/2024 Até 31/03/2024

Qtde Plantões: 13

Processo N.: SES-PRO-2024/32233

Nome: (292407/5) MARTA CELESTINO DOS SANTOS

Cargo/Função: (12038) NIVEL TECNICO ASSISTENCIAL

Referência: 000 Carga Horária: 40H

Un. Adm: (195685) HOSP REGIONAL RONDONOPOLIS IRMA ELZA

GIOVANELLA

A Partir de: 01/04/2024 Até 30/04/2024

Qtde Plantões: 14

Processo N.: SES-PRO-2024/35457

Nome: (110336/9) MARTA LUISA BENVENUTTI

Cargo/Função: (12038) NIVEL TECNICO ASSISTENCIAL

Referência: 000 Carga Horária: 40H

Un. Adm: (195693) HOSP REGIONAL DE SORRISO

A Partir de: 02/04/2024 Até 30/04/2024

Qtde Plantões: 14

Processo N.: SES-PRO-2024/35224

Nome: (297199/3) MARY MONICA SILVA DO CARMO

Cargo/Função: (12036) NIVEL SUPERIOR ASSISTENCIAL

Referência: 000 Carga Horária: 40H

Un. Adm: (195740) HOSP REGIONAL DE SINOP

A Partir de: 02/04/2024 Até 29/04/2024

Qtde Plantões: 14

Processo N.: SES-PRO-2024/37952

Nome: (299790/3) MATEUS CECHETTI ZANATTA

Cargo/Função: (12036) NIVEL SUPERIOR ASSISTENCIAL

Referência: 000 Carga Horária: 40H

Un. Adm: (195693) HOSP REGIONAL DE SORRISO

A Partir de: 02/03/2024 Até 30/03/2024

Qtde Plantões: 14

Processo N.: SES-PRO-2024/38506

Nome: (296275/3) MATEUS FRANCISCO ARRUDA DE MORAES

Cargo/Função: (12038) NIVEL TECNICO ASSISTENCIAL

Referência: 000 Carga Horária: 40H

Un. Adm: (224316) COORD DE CLINICA MEDICA E PEDIATRICA

A Partir de: 01/04/2024 Até 29/04/2024

Qtde Plantões: 14

Processo N.: SES-PRO-2024/40651

Nome: (315615/1) MATHEUS FELIPE LEITE CARDOSO

Cargo/Função: (12044) NIVEL MEDIO ADMINISTRATIVO

Referência: 000 Carga Horária: 40H

Un. Adm: (195707) HOSP REGIONAL DR ANTONIO CARLOS

SOUTO FONTES

A Partir de: 01/05/2024 Até 14/05/2024

Qtde Plantões: 14

Processo N.: SES-PRO-2024/41998

Nome: (304740/4) MATHEUS OLIVEIRA COSTA

Cargo/Função: (12036) NIVEL SUPERIOR ASSISTENCIAL

Referência: 000 Carga Horária: 40H

Un. Adm: (224316) COORD DE CLINICA MEDICA E PEDIATRICA

A Partir de: 01/05/2024 Até 27/05/2024

Qtde Plantões: 14

Processo N.: SES-PRO-2024/40647

Nome: (316571/2) MATHEUS SOUZA PARISI DIAS

Cargo/Função: (12042) NIVEL SUPERIOR ADMINISTRATIVO

Referência: 000 Carga Horária: 40H

Un. Adm: (195707) HOSP REGIONAL DR ANTONIO CARLOS

SOUTO FONTES

A Partir de: 01/05/2024 Até 31/05/2024

Qtde Plantões: 14

Processo N.: SES-PRO-2024/32306

Nome: (320287/2) MAURA SCHEMMER WILGES

Cargo/Função: (12040) NIVEL AUXILIAR ASSISTENCIAL

Referência: 000 Carga Horária: 40H

Un. Adm: (198544) SUPERINT DE ENFERMAGEM

A Partir de: 01/04/2024 Até 27/04/2024

Qtde Plantões: 14

Processo N.: SES-PRO-2024/37421

Nome: (320287/2) MAURA SCHEMMER WILGES

Cargo/Função: (12040) NIVEL AUXILIAR ASSISTENCIAL

Referência: 000 Carga Horária: 40H

Un. Adm: (198544) SUPERINT DE ENFERMAGEM

A Partir de: 02/03/2024 Até 30/03/2024

Qtde Plantões: 14

Processo N.: SES-PRO-2024/40519

Nome: (281737/6) MAURICLEIA MEDEIROS DA SILVA RODRIGUES

Cargo/Função: (12036) NIVEL SUPERIOR ASSISTENCIAL

Referência: 000 Carga Horária: 40H

Un. Adm: (195707) HOSP REGIONAL DR ANTONIO CARLOS

SOUTO FONTES

A Partir de: 01/05/2024 Até 30/05/2024

Qtde Plantões: 14

Processo N.: SES-PRO-2024/35224

Nome: (331939/1) MAYANA NEO MATIAS SILVA

Cargo/Função: (12036) NIVEL SUPERIOR ASSISTENCIAL

Referência: 000 Carga Horária: 40H

Un. Adm: (195740) HOSP REGIONAL DE SINOP

A Partir de: 01/04/2024 Até 30/04/2024

Qtde Plantões: 14

Processo N.: SES-PRO-2024/35457

Nome: (304932/2) MAYARA CRISTINA BELEM ALVES

Cargo/Função: (12038) NIVEL TECNICO ASSISTENCIAL

Referência: 000 Carga Horária: 40H

Un. Adm: (195693) HOSP REGIONAL DE SORRISO

A Partir de: 02/04/2024 Até 30/04/2024

Qtde Plantões: 12

Processo N.: SES-PRO-2024/35457

Nome: (327825/1) MAYARA DE FRANCA MESQUITA

Cargo/Função: (12038) NIVEL TECNICO ASSISTENCIAL

Referência: 000 Carga Horária: 40H

Un. Adm: (195693) HOSP REGIONAL DE SORRISO

A Partir de: 01/04/2024 Até 29/04/2024

Qtde Plantões: 12

Processo N.: SES-PRO-2024/40519

Nome: (295776/4) MAYARA DE OLIVEIRA XAVES
Cargo/Função: (12036) NIVEL SUPERIOR ASSISTENCIAL
Referência: 000 Carga Horária: 40H
Un. Adm: (195707) HOSP REGIONAL DR ANTONIO CARLOS SOUTO FONTES
A Partir de: 02/05/2024 Até 30/05/2024
Qtde Plantões: 14

Processo N.: SES-PRO-2024/41183

Nome: (280490/4) MAYKSON FERREIRA DOS SANTOS
Cargo/Função: (12044) NIVEL MEDIO ADMINISTRATIVO
Referência: 000 Carga Horária: 40H
Un. Adm: (224278) SUP ADMINISTRATIVA E FINANCEIRA
A Partir de: 01/05/2024 Até 31/05/2024
Qtde Plantões: 14

Processo N.: SES-PRO-2024/33921

Nome: (295179/3) MAYRA CRISTINA MOURA TOMIYOSHI
Cargo/Função: (12036) NIVEL SUPERIOR ASSISTENCIAL
Referência: 000 Carga Horária: 40H
Un. Adm: (198544) SUPERINT DE ENFERMAGEM
A Partir de: 02/02/2024 Até 28/02/2024
Qtde Plantões: 14

Processo N.: SES-PRO-2024/36839

Nome: (295179/3) MAYRA CRISTINA MOURA TOMIYOSHI
Cargo/Função: (12036) NIVEL SUPERIOR ASSISTENCIAL
Referência: 000 Carga Horária: 40H
Un. Adm: (198544) SUPERINT DE ENFERMAGEM
A Partir de: 02/04/2024 Até 30/04/2024
Qtde Plantões: 14

Processo N.: SES-PRO-2024/35457

Nome: (296775/3) MAYRLA DE FRANCA REINERI
Cargo/Função: (12038) NIVEL TECNICO ASSISTENCIAL
Referência: 000 Carga Horária: 40H
Un. Adm: (195693) HOSP REGIONAL DE SORRISO
A Partir de: 01/04/2024 Até 29/04/2024
Qtde Plantões: 14

Processo N.: SES-PRO-2024/32079

Nome: (294890/3) MEIRE RIBEIRO DA SILVA SANTOS
Cargo/Função: (12038) NIVEL TECNICO ASSISTENCIAL
Referência: 000 Carga Horária: 40H
Un. Adm: (198544) SUPERINT DE ENFERMAGEM
A Partir de: 02/04/2024 Até 28/04/2024
Qtde Plantões: 14

Processo N.: SES-PRO-2024/36839

Nome: (61310/9) MEIRE TEREZINHA ALVES MOREIRA
Cargo/Função: (12036) NIVEL SUPERIOR ASSISTENCIAL
Referência: 000 Carga Horária: 40H
Un. Adm: (198544) SUPERINT DE ENFERMAGEM
A Partir de: 01/04/2024 Até 27/04/2024
Qtde Plantões: 14

Processo N.: SES-PRO-2024/35805

Nome: (304081/3) MEIRI BRITO DA SILVA
Cargo/Função: (12038) NIVEL TECNICO ASSISTENCIAL
Referência: 000 Carga Horária: 40H
Un. Adm: (195740) HOSP REGIONAL DE SINOP
A Partir de: 02/04/2024 Até 30/04/2024
Qtde Plantões: 13

Processo N.: SES-PRO-2024/40669

Nome: (315557/2) MEIRILAINE ORTIZ DA SILVA
Cargo/Função: (12046) NIVEL FUNDAMENTAL ADMINISTRATIVO
Referência: 000 Carga Horária: 40H
Un. Adm: (195707) HOSP REGIONAL DR ANTONIO CARLOS SOUTO FONTES
A Partir de: 01/05/2024 Até 29/05/2024
Qtde Plantões: 14

Processo N.: SES-PRO-2024/40519

Nome: (290407/4) MICHELE CRISTINA GOMES
Cargo/Função: (12036) NIVEL SUPERIOR ASSISTENCIAL
Referência: 000 Carga Horária: 40H
Un. Adm: (195707) HOSP REGIONAL DR ANTONIO CARLOS SOUTO FONTES
A Partir de: 04/05/2024 Até 30/05/2024
Qtde Plantões: 10

Processo N.: SES-PRO-2024/35457

Nome: (281073/2) MICHELE DE ANDRADE DE SENA
Cargo/Função: (12038) NIVEL TECNICO ASSISTENCIAL
Referência: 000 Carga Horária: 40H
Un. Adm: (195693) HOSP REGIONAL DE SORRISO
A Partir de: 01/04/2024 Até 29/04/2024
Qtde Plantões: 14

Processo N.: SES-PRO-2024/41183

Nome: (305290/4) MICHELLE RAYANE APARECIDA DE SOUZA
Cargo/Função: (12044) NIVEL MEDIO ADMINISTRATIVO
Referência: 000 Carga Horária: 40H
Un. Adm: (224308) COORD DE URGENCIA E EMERGENCIA
A Partir de: 01/05/2024 Até 31/05/2024
Qtde Plantões: 14

Processo N.: SES-PRO-2024/39180

Nome: (342721/1) MICHELLE REGINA MOREIRA
Cargo/Função: (12036) NIVEL SUPERIOR ASSISTENCIAL
Referência: 000 Carga Horária: 40H
Un. Adm: (224278) SUP ADMINISTRATIVA E FINANCEIRA
A Partir de: 01/05/2024 Até 31/05/2024
Qtde Plantões: 14

Processo N.: SES-PRO-2024/40790

Nome: (295325/3) MIGUEL TRAJANO DE FRANCA NETO
Cargo/Função: (12038) NIVEL TECNICO ASSISTENCIAL
Referência: 000 Carga Horária: 24H
Un. Adm: (224294) COORD DE ENFERMAGEM CIRURGICA E CME
A Partir de: 06/05/2024 Até 28/05/2024
Qtde Plantões: 8

Processo N.: SES-PRO-2024/40519

Nome: (329328/2) MIKELLY CRISTINA DA SILVA SANTANA BENEVIDES
Cargo/Função: (12036) NIVEL SUPERIOR ASSISTENCIAL
Referência: 000 Carga Horária: 40H
Un. Adm: (195707) HOSP REGIONAL DR ANTONIO CARLOS SOUTO FONTES
A Partir de: 02/05/2024 Até 28/05/2024
Qtde Plantões: 13

Processo N.: SES-PRO-2024/32676

Nome: (203128/4) MIRIA DE OLIVEIRA
Cargo/Função: (12038) NIVEL TECNICO ASSISTENCIAL
Referência: 000 Carga Horária: 40H
Un. Adm: (198544) SUPERINT DE ENFERMAGEM
A Partir de: 01/04/2024 Até 28/04/2024
Qtde Plantões: 14

Processo N.: SES-PRO-2024/37952

Nome: (319360/1) MIRIAM BATISTA MARINHO
Cargo/Função: (12036) NIVEL SUPERIOR ASSISTENCIAL
Referência: 000 Carga Horária: 40H
Un. Adm: (195693) HOSP REGIONAL DE SORRISO
A Partir de: 02/03/2024 Até 30/03/2024
Qtde Plantões: 14

Processo N.: SES-PRO-2024/32306

Nome: (319247/3) MIRIAM MARQUES DE LIMA
Cargo/Função: (12040) NIVEL AUXILIAR ASSISTENCIAL
Referência: 000 Carga Horária: 40H
Un. Adm: (198544) SUPERINT DE ENFERMAGEM
A Partir de: 01/04/2024 Até 27/04/2024
Qtde Plantões: 14

Processo N.: SES-PRO-2024/40787

Nome: (304140/3) MIRIAN DE OLIVEIRA RIOS
Cargo/Função: (12038) NIVEL TECNICO ASSISTENCIAL
Referência: 000 Carga Horária: 40H
Un. Adm: (224308) COORD DE URGENCIA E EMERGENCIA
A Partir de: 16/05/2024 Até 30/05/2024
Qtde Plantões: 8

Processo N.: SES-PRO-2024/35457

Nome: (281092/4) MIRIAN DOS SANTOS BORTOLUSSO
Cargo/Função: (12038) NIVEL TECNICO ASSISTENCIAL
Referência: 000 Carga Horária: 40H
Un. Adm: (195693) HOSP REGIONAL DE SORRISO
A Partir de: 01/04/2024 Até 29/04/2024
Qtde Plantões: 14

Processo N.: SES-PRO-2024/41998

Nome: (316211/3) MIRIELLY ASHLEY DA SILVA
Cargo/Função: (12036) NIVEL SUPERIOR ASSISTENCIAL
Referência: 000 Carga Horária: 20H
Un. Adm: (224316) COORD DE CLINICA MEDICA E PEDIATRICA
A Partir de: 02/05/2024 Até 30/05/2024
Qtde Plantões: 14

Processo N.: SES-PRO-2024/42403

Nome: (95533/1) MOACIR GRAMULHA
Cargo/Função: (4946) PROFIS TEC NIV MEDIO SERV SAUDE SUS
Referência: D-008 Carga Horária: 30H
Un. Adm: (195707) HOSP REGIONAL DR ANTONIO CARLOS SOUTO FONTES
A Partir de: 06/05/2024 Até 29/05/2024
Qtde Plantões: 8

Processo N.: SES-PRO-2024/40519

Nome: (278926/4) MONICA HEYDUK
Cargo/Função: (12036) NIVEL SUPERIOR ASSISTENCIAL
Referência: 000 Carga Horária: 40H
Un. Adm: (195707) HOSP REGIONAL DR ANTONIO CARLOS SOUTO FONTES
A Partir de: 01/05/2024 Até 30/05/2024
Qtde Plantões: 12

Processo N.: SES-PRO-2024/38506

Nome: (219998/3) NADIA ABADIA PEREIRA
Cargo/Função: (12038) NIVEL TECNICO ASSISTENCIAL
Referência: 000 Carga Horária: 40H
Un. Adm: (224316) COORD DE CLINICA MEDICA E PEDIATRICA
A Partir de: 02/04/2024 Até 30/04/2024
Qtde Plantões: 13

Processo N.: SES-PRO-2024/32079

Nome: (114521/9) NADIA CRISTINA TEIXEIRA
Cargo/Função: (12038) NIVEL TECNICO ASSISTENCIAL
Referência: 000 Carga Horária: 40H
Un. Adm: (198544) SUPERINT DE ENFERMAGEM
A Partir de: 02/04/2024 Até 28/04/2024
Qtde Plantões: 14

Processo N.: SES-PRO-2024/41998

Nome: (342883/1) NADJA ADELIA TEIXEIRA SANTOS RUBERT
Cargo/Função: (12036) NIVEL SUPERIOR ASSISTENCIAL
Referência: 000 Carga Horária: 40H
Un. Adm: (224316) COORD DE CLINICA MEDICA E PEDIATRICA
A Partir de: 02/05/2024 Até 30/05/2024
Qtde Plantões: 14

Processo N.: SES-PRO-2024/32233

Nome: (333070/1) NAIANE CRISELLY SANTOS DE MORAES PACHECO
Cargo/Função: (12038) NIVEL TECNICO ASSISTENCIAL
Referência: 000 Carga Horária: 40H
Un. Adm: (195685) HOSP REGIONAL RONDONOPOLIS IRMA ELZA GIOVANELLA
A Partir de: 02/04/2024 Até 30/04/2024
Qtde Plantões: 13

Processo N.: SES-PRO-2024/32436

Nome: (300461/2) NAIR RICARDO DE SOUZA FREITAS
Cargo/Função: (12050) NIVEL FUNDAMENTAL
Referência: 000 Carga Horária: 40H
Un. Adm: (198544) SUPERINT DE ENFERMAGEM
A Partir de: 02/03/2024 Até 30/03/2024
Qtde Plantões: 14

Processo N.: SES-PRO-2024/35224

Nome: (316528/1) NANVIO CRUZ REGO
Cargo/Função: (12036) NIVEL SUPERIOR ASSISTENCIAL
Referência: 000 Carga Horária: 40H
Un. Adm: (195740) HOSP REGIONAL DE SINOP
A Partir de: 01/04/2024 Até 29/04/2024
Qtde Plantões: 14

Processo N.: SES-PRO-2024/35805

Nome: (324661/1) NATALIA GONCALVES DE MOURA
Cargo/Função: (12038) NIVEL TECNICO ASSISTENCIAL
Referência: 000 Carga Horária: 40H
Un. Adm: (195740) HOSP REGIONAL DE SINOP
A Partir de: 02/04/2024 Até 28/04/2024
Qtde Plantões: 13

Processo N.: SES-PRO-2024/41009

Nome: (326172/1) NATANAEL JUNIOR DE SOUZA
Cargo/Função: (12044) NIVEL MEDIO ADMINISTRATIVO
Referência: 000 Carga Horária: 40H
Un. Adm: (224278) SUP ADMINISTRATIVA E FINANCEIRA
A Partir de: 02/05/2024 Até 30/05/2024
Qtde Plantões: 13

Processo N.: SES-PRO-2024/41174

Nome: (333015/1) NATHALIA RODRIGUES DE MELO BENETI
Cargo/Função: (12036) NIVEL SUPERIOR ASSISTENCIAL
Referência: 000 Carga Horária: 20H
Un. Adm: (195758) HOSP ESTADUAL LOUSITE FERREIRA DA SILVA
A Partir de: 10/05/2024 Até 30/05/2024
Qtde Plantões: 7

Processo N.: SES-PRO-2024/36839

Nome: (300785/3) NAURIZETE SILVA LIMA MARCORIO
Cargo/Função: (12036) NIVEL SUPERIOR ASSISTENCIAL
Referência: 000 Carga Horária: 40H
Un. Adm: (198544) SUPERINT DE ENFERMAGEM
A Partir de: 01/04/2024 Até 27/04/2024
Qtde Plantões: 14

Processo N.: SES-PRO-2024/32436

Nome: (300462/2) NAYANE MARQUES LEANDRO
Cargo/Função: (12050) NIVEL FUNDAMENTAL
Referência: 000 Carga Horária: 40H
Un. Adm: (198544) SUPERINT DE ENFERMAGEM
A Partir de: 07/03/2024 Até 31/03/2024
Qtde Plantões: 11

Processo N.: SES-PRO-2024/41474

Nome: (281242/5) NEIDE APARECIDA FERREIRA DA COSTA
Cargo/Função: (12038) NIVEL TECNICO ASSISTENCIAL
Referência: 000 Carga Horária: 40H
Un. Adm: (195707) HOSP REGIONAL DR ANTONIO CARLOS SOUTO FONTES
A Partir de: 01/05/2024 Até 31/05/2024
Qtde Plantões: 14

Processo N.: SES-PRO-2024/40519

Nome: (280888/5) NEIDE APARECIDA GRANELLA
Cargo/Função: (12036) NIVEL SUPERIOR ASSISTENCIAL
Referência: 000 Carga Horária: 40H
Un. Adm: (195707) HOSP REGIONAL DR ANTONIO CARLOS SOUTO FONTES
A Partir de: 02/05/2024 Até 29/05/2024
Qtde Plantões: 12

Processo N.: SES-PRO-2024/35457

Nome: (77756/9) NEIDE BREZOLIN CIMI
Cargo/Função: (12038) NIVEL TECNICO ASSISTENCIAL
Referência: 000 Carga Horária: 40H
Un. Adm: (195693) HOSP REGIONAL DE SORRISO
A Partir de: 01/04/2024 Até 29/04/2024
Qtde Plantões: 13

Processo N.: SES-PRO-2024/35805

Nome: (297001/4) NEIDE DA SILVA PALMA
Cargo/Função: (12038) NIVEL TECNICO ASSISTENCIAL
Referência: 000 Carga Horária: 40H
Un. Adm: (195740) HOSP REGIONAL DE SINOP
A Partir de: 07/04/2024 Até 30/04/2024
Qtde Plantões: 13

Processo N.: SES-PRO-2024/42336

Nome: (73805/4) NEIDES APARECIDA DE SOUZA
Cargo/Função: (4989) PROFIS APOIO SERV SAUDE SUS
Referência: D-008 Carga Horária: 40H
Un. Adm: (195707) HOSP REGIONAL DR ANTONIO CARLOS SOUTO FONTES
A Partir de: 02/05/2024 Até 30/05/2024
Qtde Plantões: 14

Processo N.: SES-PRO-2024/41474

Nome: (280460/6) NELIA MARILU PINHEIRO RAMOS
Cargo/Função: (12038) NIVEL TECNICO ASSISTENCIAL
Referência: 000 Carga Horária: 40H
Un. Adm: (195707) HOSP REGIONAL DR ANTONIO CARLOS SOUTO FONTES
A Partir de: 02/05/2024 Até 30/05/2024
Qtde Plantões: 12

Processo N.: SES-PRO-2024/35224

Nome: (305132/2) NERLYANE GONCALVES SAUCEDO
Cargo/Função: (12036) NIVEL SUPERIOR ASSISTENCIAL
Referência: 000 Carga Horária: 40H
Un. Adm: (195740) HOSP REGIONAL DE SINOP
A Partir de: 02/04/2024 Até 30/04/2024
Qtde Plantões: 14

Processo N.: SES-PRO-2024/35805

Nome: (292863/4) NEUGELI ADRIANA DAPPER DOS SANTOS
Cargo/Função: (12038) NIVEL TECNICO ASSISTENCIAL
Referência: 000 Carga Horária: 40H
Un. Adm: (195740) HOSP REGIONAL DE SINOP
A Partir de: 02/04/2024 Até 30/04/2024
Qtde Plantões: 13

Processo N.: SES-PRO-2024/32861

Nome: (90174/1) NEUCI MILANI
Cargo/Função: (4946) PROFIS TEC NIV MEDIO SERV SAUDE SUS
Referência: D-008 Carga Horária: 40H
Un. Adm: (198544) SUPERINT DE ENFERMAGEM
A Partir de: 01/12/2023 Até 15/12/2023
Qtde Plantões: 8

Processo N.: SES-PRO-2024/33602

Nome: (90174/1) NEUCI MILANI
Cargo/Função: (4946) PROFIS TEC NIV MEDIO SERV SAUDE SUS
Referência: D-008 Carga Horária: 40H
Un. Adm: (198544) SUPERINT DE ENFERMAGEM
A Partir de: 01/04/2024 Até 29/04/2024
Qtde Plantões: 14

Processo N.: SES-PRO-2024/40913

Nome: (281138/5) NEUZA CASTRO DE SOUZA
Cargo/Função: (12038) NIVEL TECNICO ASSISTENCIAL
Referência: 000 Carga Horária: 40H
Un. Adm: (195731) HOSP REGIONAL DE ALTA FLORESTA ALBERT
SABIN
A Partir de: 02/04/2024 Até 18/04/2024
Qtde Plantões: 8

Processo N.: SES-PRO-2024/42336

Nome: (94055/1) NEUZA DE ARRUDA RODRIGUES
Cargo/Função: (4989) PROFIS APOIO SERV SAUDE SUS
Referência: D-008 Carga Horária: 40H
Un. Adm: (195707) HOSP REGIONAL DR ANTONIO CARLOS
SOUTO FONTES
A Partir de: 02/05/2024 Até 30/05/2024
Qtde Plantões: 13

Processo N.: SES-PRO-2024/35224

Nome: (292754/5) NEUZA GIANE DAPPER BASSICHETTE
Cargo/Função: (12036) NIVEL SUPERIOR ASSISTENCIAL
Referência: 000 Carga Horária: 40H
Un. Adm: (195740) HOSP REGIONAL DE SINOP
A Partir de: 02/04/2024 Até 30/04/2024
Qtde Plantões: 14

Processo N.: SES-PRO-2024/32233

Nome: (234002/5) NEUZETH DE SOUZA FERREIRA OLIVEIRA
Cargo/Função: (12038) NIVEL TECNICO ASSISTENCIAL
Referência: 000 Carga Horária: 40H
Un. Adm: (195685) HOSP REGIONAL RONDONOPOLIS IRMA ELZA
GIOVANELLA
A Partir de: 03/04/2024 Até 30/04/2024
Qtde Plantões: 13

Processo N.: SES-PRO-2024/32233

Nome: (323897/2) NEWLLA GABRIELLY APARECIDA RIBEIRO
SANTOS
Cargo/Função: (12038) NIVEL TECNICO ASSISTENCIAL
Referência: 000 Carga Horária: 40H
Un. Adm: (195685) HOSP REGIONAL RONDONOPOLIS IRMA ELZA
GIOVANELLA
A Partir de: 02/04/2024 Até 30/04/2024
Qtde Plantões: 13

Processo N.: SES-PRO-2024/39568

Nome: (343947/1) NICOLLY LEMES GONCALVES
Cargo/Função: (12036) NIVEL SUPERIOR ASSISTENCIAL
Referência: 000 Carga Horária: 30H
Un. Adm: (224316) COORD DE CLINICA MEDICA E PEDIATRICA
A Partir de: 10/05/2024 Até 31/05/2024
Qtde Plantões: 8

Processo N.: SES-PRO-2024/32079

Nome: (254702/5) NIDIA HALATENO
Cargo/Função: (12038) NIVEL TECNICO ASSISTENCIAL
Referência: 000 Carga Horária: 40H
Un. Adm: (198544) SUPERINT DE ENFERMAGEM
A Partir de: 02/04/2024 Até 30/04/2024
Qtde Plantões: 14

Processo N.: SES-PRO-2024/41998

Nome: (340725/1) NIECY BRUNA RAMOS RODRIGUES
Cargo/Função: (12036) NIVEL SUPERIOR ASSISTENCIAL
Referência: 000 Carga Horária: 40H
Un. Adm: (224308) COORD DE URGENCIA E EMERGENCIA
A Partir de: 03/05/2024 Até 29/05/2024
Qtde Plantões: 14

Processo N.: SES-PRO-2024/37072

Nome: (95278/1) NILDA MARIA MUNIZ
Cargo/Função: (4912) PROFIS TEC NIV SUPERIOR SERV SAUDE
SUS
Referência: D-008 Carga Horária: 40H
Un. Adm: (195685) HOSP REGIONAL RONDONOPOLIS IRMA ELZA
GIOVANELLA
A Partir de: 01/03/2024 Até 29/03/2024
Qtde Plantões: 14

Processo N.: SES-PRO-2024/35805

Nome: (292601/3) NILMA ALVES DA COSTA
Cargo/Função: (12038) NIVEL TECNICO ASSISTENCIAL
Referência: 000 Carga Horária: 40H
Un. Adm: (195740) HOSP REGIONAL DE SINOP
A Partir de: 05/04/2024 Até 29/04/2024
Qtde Plantões: 11

Processo N.: SES-PRO-2024/35457

Nome: (328689/1) NILVA DE BRITO
Cargo/Função: (12038) NIVEL TECNICO ASSISTENCIAL
Referência: 000 Carga Horária: 40H
Un. Adm: (195693) HOSP REGIONAL DE SORRISO
A Partir de: 01/04/2024 Até 29/04/2024
Qtde Plantões: 14

Processo N.: SES-PRO-2024/38357

Nome: (328689/1) NILVA DE BRITO
Cargo/Função: (12038) NIVEL TECNICO ASSISTENCIAL
Referência: 000 Carga Horária: 40H
Un. Adm: (195693) HOSP REGIONAL DE SORRISO
A Partir de: 14/03/2024 Até 30/03/2024
Qtde Plantões: 8

Processo N.: SES-PRO-2024/32233

Nome: (295576/4) NILZA DOS SANTOS OLIVEIRA
Cargo/Função: (12038) NIVEL TECNICO ASSISTENCIAL
Referência: 000 Carga Horária: 40H
Un. Adm: (195685) HOSP REGIONAL RONDONOPOLIS IRMA ELZA
GIOVANELLA
A Partir de: 02/04/2024 Até 30/04/2024
Qtde Plantões: 11

Processo N.: SES-PRO-2024/35224

Nome: (297034/3) NIURLEIDE GONCALVES DE SOUZA
Cargo/Função: (12036) NIVEL SUPERIOR ASSISTENCIAL
Referência: 000 Carga Horária: 40H
Un. Adm: (195740) HOSP REGIONAL DE SINOP
A Partir de: 02/04/2024 Até 29/04/2024
Qtde Plantões: 13

Processo N.: SES-PRO-2024/32233

Nome: (291736/3) NIVALDA FERNANDA BEZERRA DA SILVA
Cargo/Função: (12038) NIVEL TECNICO ASSISTENCIAL
Referência: 000 Carga Horária: 40H
Un. Adm: (195685) HOSP REGIONAL RONDONOPOLIS IRMA ELZA
GIOVANELLA
A Partir de: 01/04/2024 Até 29/04/2024
Qtde Plantões: 14

Processo N.: SES-PRO-2024/35457

Nome: (124221/8) NOEMA IZABEL FERREIRA FRANCA
Cargo/Função: (12038) NIVEL TECNICO ASSISTENCIAL
Referência: 000 Carga Horária: 40H
Un. Adm: (195693) HOSP REGIONAL DE SORRISO
A Partir de: 01/04/2024 Até 29/04/2024
Qtde Plantões: 14

Processo N.: SES-PRO-2024/35805

Nome: (304788/3) NOEMI CUSTODIO EUFROZINO SILVA
Cargo/Função: (12038) NIVEL TECNICO ASSISTENCIAL
Referência: 000 Carga Horária: 40H
Un. Adm: (195740) HOSP REGIONAL DE SINOP
A Partir de: 01/04/2024 Até 29/04/2024
Qtde Plantões: 14

Processo N.: SES-PRO-2024/32079

Nome: (304697/3) NOEMI TEREZINHA FROTA
Cargo/Função: (12038) NIVEL TECNICO ASSISTENCIAL
Referência: 000 Carga Horária: 40H
Un. Adm: (198544) SUPERINT DE ENFERMAGEM
A Partir de: 01/04/2024 Até 28/04/2024
Qtde Plantões: 14

Processo N.: SES-PRO-2024/42408

Nome: (94000/1) NORBERTO DE ALMEIDA
Cargo/Função: (4989) PROFIS APOIO SERV SAUDE SUS
Referência: D-008 Carga Horária: 40H
Un. Adm: (195707) HOSP REGIONAL DR ANTONIO CARLOS

SOUTO FONTES

A Partir de: 01/05/2024 Até 29/05/2024
Qtde Plantões: 14

Processo N.: SES-PRO-2024/41998

Nome: (308980/3) NUBIA ALVES DA SILVA
Cargo/Função: (12036) NIVEL SUPERIOR ASSISTENCIAL
Referência: 000 Carga Horária: 40H
Un. Adm: (224316) COORD DE CLINICA MEDICA E PEDIATRICA
A Partir de: 01/05/2024 Até 31/05/2024
Qtde Plantões: 12

Processo N.: SES-PRO-2024/38506

Nome: (307855/2) OCILEIA VIRGINIO DE MIRANDA
Cargo/Função: (12038) NIVEL TECNICO ASSISTENCIAL
Referência: 000 Carga Horária: 40H
Un. Adm: (224316) COORD DE CLINICA MEDICA E PEDIATRICA
A Partir de: 01/04/2024 Até 29/04/2024
Qtde Plantões: 14

Processo N.: SES-PRO-2024/41474

Nome: (285658/2) ODETE DA SILVA
Cargo/Função: (12038) NIVEL TECNICO ASSISTENCIAL
Referência: 000 Carga Horária: 40H
Un. Adm: (195707) HOSP REGIONAL DR ANTONIO CARLOS

SOUTO FONTES

A Partir de: 01/05/2024 Até 31/05/2024
Qtde Plantões: 13

Processo N.: SES-PRO-2024/41183

Nome: (299313/3) ODIL BISPO DA SILVA
Cargo/Função: (12044) NIVEL MEDIO ADMINISTRATIVO
Referência: 000 Carga Horária: 40H
Un. Adm: (224278) SUP ADMINISTRATIVA E FINANCEIRA
A Partir de: 03/05/2024 Até 31/05/2024
Qtde Plantões: 14

Processo N.: SES-PRO-2024/35457

Nome: (242400/4) OLAIR FERREIRA GORGES
Cargo/Função: (12038) NIVEL TECNICO ASSISTENCIAL
Referência: 000 Carga Horária: 40H
Un. Adm: (195693) HOSP REGIONAL DE SORRISO
A Partir de: 01/04/2024 Até 29/04/2024
Qtde Plantões: 13

Processo N.: SES-PRO-2024/33602

Nome: (90068/1) OLINDA APARECIDA COSTA
Cargo/Função: (4946) PROFIS TEC NIV MEDIO SERV SAUDE SUS
Referência: D-008 Carga Horária: 40H
Un. Adm: (198544) SUPERINT DE ENFERMAGEM
A Partir de: 02/04/2024 Até 30/04/2024
Qtde Plantões: 13

Processo N.: SES-PRO-2024/35457

Nome: (328914/1) ONEILA DIAS CAMPOS
Cargo/Função: (12038) NIVEL TECNICO ASSISTENCIAL
Referência: 000 Carga Horária: 40H
Un. Adm: (195693) HOSP REGIONAL DE SORRISO
A Partir de: 02/04/2024 Até 30/04/2024
Qtde Plantões: 13

Processo N.: SES-PRO-2024/35805

Nome: (292636/3) ONELIA JONATH KUM
Cargo/Função: (12038) NIVEL TECNICO ASSISTENCIAL
Referência: 000 Carga Horária: 40H
Un. Adm: (195740) HOSP REGIONAL DE SINOP
A Partir de: 01/04/2024 Até 29/04/2024
Qtde Plantões: 12

Processo N.: SES-PRO-2024/41998

Nome: (111788/6) ORLANDINA VICENTE PROENCA DE BARROS
Cargo/Função: (12036) NIVEL SUPERIOR ASSISTENCIAL
Referência: 000 Carga Horária: 40H
Un. Adm: (224316) COORD DE CLINICA MEDICA E PEDIATRICA
A Partir de: 02/05/2024 Até 26/05/2024
Qtde Plantões: 11

Processo N.: SES-PRO-2024/38307

Nome: (296375/6) OSDINEIA APARECIDA MIRANDA DE LARA
Cargo/Função: (12046) NIVEL FUNDAMENTAL ADMINISTRATIVO
Referência: 000 Carga Horária: 40H
Un. Adm: (195731) HOSP REGIONAL DE ALTA FLORESTA ALBERT

SABIN

A Partir de: 02/05/2024 Até 30/05/2024
Qtde Plantões: 14

Processo N.: SES-PRO-2024/41309

Nome: (90470/8) OSMAR ANTONIO DA SILVA HORTA
Cargo/Função: (12050) NIVEL FUNDAMENTAL
Referência: 000 Carga Horária: 40H
Un. Adm: (195707) HOSP REGIONAL DR ANTONIO CARLOS

SOUTO FONTES

A Partir de: 01/05/2024 Até 29/05/2024
Qtde Plantões: 14

Processo N.: SES-PRO-2024/40584

Nome: (316557/2) OSVALINA MARIA DA SILVA
Cargo/Função: (12050) NIVEL FUNDAMENTAL
Referência: 000 Carga Horária: 40H
Un. Adm: (195707) HOSP REGIONAL DR ANTONIO CARLOS

SOUTO FONTES

A Partir de: 03/05/2024 Até 31/05/2024
Qtde Plantões: 14

Processo N.: SES-PRO-2024/41204

Nome: (297171/3) PAMELA CRISTINA DE JESUS
Cargo/Função: (12038) NIVEL TECNICO ASSISTENCIAL
Referência: 000 Carga Horária: 40H
Un. Adm: (195758) HOSP ESTADUAL LOUSITE FERREIRA DA

SILVA

A Partir de: 02/05/2024 Até 30/05/2024
Qtde Plantões: 14

Processo N.: SES-PRO-2024/41474

Nome: (280624/5) PATRICIA CARLA CANDIDO GARCIA
Cargo/Função: (12038) NIVEL TECNICO ASSISTENCIAL
Referência: 000 Carga Horária: 40H
Un. Adm: (195707) HOSP REGIONAL DR ANTONIO CARLOS

SOUTO FONTES

A Partir de: 02/05/2024 Até 30/05/2024
Qtde Plantões: 13

Processo N.: SES-PRO-2024/41998

Nome: (288524/2) PATRICIA CRISTINA REIS DOS SANTOS
Cargo/Função: (12036) NIVEL SUPERIOR ASSISTENCIAL
Referência: 000 Carga Horária: 40H
Un. Adm: (224316) COORD DE CLINICA MEDICA E PEDIATRICA
A Partir de: 02/05/2024 Até 30/05/2024
Qtde Plantões: 14

Processo N.: SES-PRO-2024/35805

Nome: (299151/2) PATRICIA FERREIRA SANTOS
Cargo/Função: (12038) NIVEL TECNICO ASSISTENCIAL
Referência: 000 Carga Horária: 40H
Un. Adm: (195740) HOSP REGIONAL DE SINOP
A Partir de: 01/04/2024 Até 29/04/2024
Qtde Plantões: 13

Processo N.: SES-PRO-2024/41688

Nome: (127410/1) PATRICIA HATSUMI YASHIRO HOSIDA
Cargo/Função: (4912) PROFIS TEC NIV SUPERIOR SERV SAUDE
SUS
Referência: D-007 Carga Horária: 30H
Un. Adm: (195758) HOSP ESTADUAL LOUSITE FERREIRA DA
SILVA
A Partir de: 02/05/2024 Até 26/05/2024
Qtde Plantões: 10

Processo N.: SES-PRO-2024/41836

Nome: (333367/1) PATRICIA MACEDO BERNARDES COVELO
Cargo/Função: (12038) NIVEL TECNICO ASSISTENCIAL
Referência: 000 Carga Horária: 24H
Un. Adm: (195707) HOSP REGIONAL DR ANTONIO CARLOS
SOUTO FONTES
A Partir de: 05/05/2024 Até 27/05/2024
Qtde Plantões: 8

Processo N.: SES-PRO-2024/35224

Nome: (298554/3) PATRICIA OLIVEIRA DE FIGUEIREDO
Cargo/Função: (12036) NIVEL SUPERIOR ASSISTENCIAL
Referência: 000 Carga Horária: 40H
Un. Adm: (195740) HOSP REGIONAL DE SINOP
A Partir de: 01/04/2024 Até 29/04/2024
Qtde Plantões: 14

Processo N.: SES-PRO-2024/41474

Nome: (305519/2) PATRICIA PEREIRA RAMOS
Cargo/Função: (12038) NIVEL TECNICO ASSISTENCIAL
Referência: 000 Carga Horária: 40H
Un. Adm: (195707) HOSP REGIONAL DR ANTONIO CARLOS
SOUTO FONTES
A Partir de: 01/05/2024 Até 31/05/2024
Qtde Plantões: 11

Processo N.: SES-PRO-2024/41183

Nome: (295414/4) PATRICIA VALERIA SOUSA DO NASCIMENTO
Cargo/Função: (12044) NIVEL MEDIO ADMINISTRATIVO
Referência: 000 Carga Horária: 40H
Un. Adm: (224278) SUP ADMINISTRATIVA E FINANCEIRA
A Partir de: 02/05/2024 Até 30/05/2024
Qtde Plantões: 14

Processo N.: SES-PRO-2024/38506

Nome: (333127/1) PAULA ADRIANA SALLES ESTRELA SALESBRAM
Cargo/Função: (12038) NIVEL TECNICO ASSISTENCIAL
Referência: 000 Carga Horária: 40H
Un. Adm: (224316) COORD DE CLINICA MEDICA E PEDIATRICA
A Partir de: 02/04/2024 Até 30/04/2024
Qtde Plantões: 14

Processo N.: SES-PRO-2024/32233

Nome: (292185/4) PAULA CRISTINA CARDOSO GUSMAO
Cargo/Função: (12038) NIVEL TECNICO ASSISTENCIAL
Referência: 000 Carga Horária: 40H
Un. Adm: (195685) HOSP REGIONAL RONDONOPOLIS IRMA ELZA
GIOVANELLA
A Partir de: 01/04/2024 Até 25/04/2024
Qtde Plantões: 13

Processo N.: SES-PRO-2024/32233

Nome: (293870/4) PAULA REGINA LIMA MAIA
Cargo/Função: (12038) NIVEL TECNICO ASSISTENCIAL
Referência: 000 Carga Horária: 40H
Un. Adm: (195685) HOSP REGIONAL RONDONOPOLIS IRMA ELZA
GIOVANELLA
A Partir de: 01/04/2024 Até 29/04/2024
Qtde Plantões: 14

Processo N.: SES-PRO-2024/41183

Nome: (280369/4) PAULO BATISTA DE SOUZA
Cargo/Função: (12044) NIVEL MEDIO ADMINISTRATIVO
Referência: 000 Carga Horária: 40H
Un. Adm: (224278) SUP ADMINISTRATIVA E FINANCEIRA
A Partir de: 01/05/2024 Até 31/05/2024
Qtde Plantões: 14

Processo N.: SES-PRO-2024/35224

Nome: (292273/4) PAULO CESAR DOS SANTOS
Cargo/Função: (12036) NIVEL SUPERIOR ASSISTENCIAL
Referência: 000 Carga Horária: 40H
Un. Adm: (195740) HOSP REGIONAL DE SINOP
A Partir de: 03/04/2024 Até 28/04/2024
Qtde Plantões: 14

Processo N.: SES-PRO-2024/32233

Nome: (302820/3) PAULO GABRIEL RODRIGUES DA SILVA
Cargo/Função: (12038) NIVEL TECNICO ASSISTENCIAL
Referência: 000 Carga Horária: 40H
Un. Adm: (195685) HOSP REGIONAL RONDONOPOLIS IRMA ELZA
GIOVANELLA
A Partir de: 01/04/2024 Até 27/04/2024
Qtde Plantões: 14

Processo N.: SES-PRO-2024/36839

Nome: (304707/3) PAULO HENRIQUE RIBEIRO
Cargo/Função: (12036) NIVEL SUPERIOR ASSISTENCIAL
Referência: 000 Carga Horária: 40H
Un. Adm: (198544) SUPERINT DE ENFERMAGEM
A Partir de: 02/04/2024 Até 26/04/2024
Qtde Plantões: 14

Processo N.: SES-PRO-2024/23794

Nome: (87535/3) PAULO LIMA DA SILVA FILHO
Cargo/Função: (4912) PROFIS TEC NIV SUPERIOR SERV SAUDE
SUS
Referência: D-007 Carga Horária: 40H
Un. Adm: (197041) COORD DO SERVICO DE ATEND MOVEL DE
URGENCIA SAMU
A Partir de: 03/03/2024 Até 31/03/2024
Qtde Plantões: 10

Processo N.: SES-PRO-2024/30160

Nome: (87535/3) PAULO LIMA DA SILVA FILHO
Cargo/Função: (4912) PROFIS TEC NIV SUPERIOR SERV SAUDE
SUS
Referência: D-007 Carga Horária: 40H
Un. Adm: (197041) COORD DO SERVICO DE ATEND MOVEL DE
URGENCIA SAMU
A Partir de: 01/04/2024 Até 28/04/2024
Qtde Plantões: 10

Processo N.: SES-PRO-2024/32233

Nome: (293869/3) PAULO RAFAEL DE SOUZA RODRIGUES XAVIER
Cargo/Função: (12038) NIVEL TECNICO ASSISTENCIAL
Referência: 000 Carga Horária: 40H
Un. Adm: (195685) HOSP REGIONAL RONDONOPOLIS IRMA ELZA
GIOVANELLA
A Partir de: 02/04/2024 Até 30/04/2024
Qtde Plantões: 14

Processo N.: SES-PRO-2024/38473

Nome: (295030/4) QUINTINA FRANCISCA DE BOMFIM
Cargo/Função: (12038) NIVEL TECNICO ASSISTENCIAL
Referência: 000 Carga Horária: 40H
Un. Adm: (224294) COORD DE ENFERMAGEM CIRURGICA E CME
A Partir de: 01/04/2024 Até 29/04/2024
Qtde Plantões: 8

Processo N.: SES-PRO-2024/36839

Nome: (303624/2) RAFAEL BOSCO DE OLIVEIRA
Cargo/Função: (12036) NIVEL SUPERIOR ASSISTENCIAL
Referência: 000 Carga Horária: 40H
Un. Adm: (198544) SUPERINT DE ENFERMAGEM
A Partir de: 16/04/2024 Até 30/04/2024
Qtde Plantões: 9

Processo N.: SES-PRO-2024/36839

Nome: (281809/4) RAFAEL DA CONCEICAO COLONELLI
Cargo/Função: (12036) NIVEL SUPERIOR ASSISTENCIAL
Referência: 000 Carga Horária: 40H
Un. Adm: (198544) SUPERINT DE ENFERMAGEM
A Partir de: 02/04/2024 Até 30/04/2024
Qtde Plantões: 14

Processo N.: SES-PRO-2024/38506

Nome: (308975/2) RAFAEL MORAES GONCALVES DA SILVA
 Cargo/Função: (12038) NIVEL TECNICO ASSISTENCIAL
 Referência: 000 Carga Horária: 40H
 Un. Adm: (224294) COORD DE ENFERMAGEM CIRURGICA E CME
 A Partir de: 01/04/2024 Até 29/04/2024
 Qtde Plantões: 14

Processo N.: SES-PRO-2024/40584

Nome: (316440/2) RAFAEL TEIXEIRA COELHO
 Cargo/Função: (12050) NIVEL FUNDAMENTAL
 Referência: 000 Carga Horária: 40H
 Un. Adm: (195707) HOSP REGIONAL DR ANTONIO CARLOS
 SOUTO FONTES
 A Partir de: 01/05/2024 Até 31/05/2024
 Qtde Plantões: 14

Processo N.: SES-PRO-2024/41315

Nome: (315575/2) RAFAELA KETILEY CEBALHO DA CRUZ
 Cargo/Função: (12046) NIVEL FUNDAMENTAL ADMINISTRATIVO
 Referência: 000 Carga Horária: 40H
 Un. Adm: (195707) HOSP REGIONAL DR ANTONIO CARLOS
 SOUTO FONTES
 A Partir de: 02/05/2024 Até 30/05/2024
 Qtde Plantões: 13

Processo N.: SES-PRO-2024/35224

Nome: (333174/1) RAFFAELI SALESSE ENGLERT
 Cargo/Função: (12036) NIVEL SUPERIOR ASSISTENCIAL
 Referência: 000 Carga Horária: 40H
 Un. Adm: (195740) HOSP REGIONAL DE SINOP
 A Partir de: 01/04/2024 Até 29/04/2024
 Qtde Plantões: 14

Processo N.: SES-PRO-2024/35059

Nome: (306586/2) RAIANE GOMES FERNANDES
 Cargo/Função: (12036) NIVEL SUPERIOR ASSISTENCIAL
 Referência: 000 Carga Horária: 40H
 Un. Adm: (151475) DIR DO ESCRITORIO REG DE SAUDE DE
 RONDONOPOLIS
 A Partir de: 02/04/2024 Até 30/04/2024
 Qtde Plantões: 13

Processo N.: SES-PRO-2024/35457

Nome: (296562/3) RAIMUNDA MARIA DA SILVA FREITAS
 Cargo/Função: (12038) NIVEL TECNICO ASSISTENCIAL
 Referência: 000 Carga Horária: 40H
 Un. Adm: (195693) HOSP REGIONAL DE SORRISO
 A Partir de: 02/04/2024 Até 30/04/2024
 Qtde Plantões: 13

Processo N.: SES-PRO-2024/35457

Nome: (296484/3) RAIMUNDA NONATA SALES DA SILVA
 Cargo/Função: (12038) NIVEL TECNICO ASSISTENCIAL
 Referência: 000 Carga Horária: 40H
 Un. Adm: (195693) HOSP REGIONAL DE SORRISO
 A Partir de: 01/04/2024 Até 29/04/2024
 Qtde Plantões: 14

Processo N.: SES-PRO-2024/32174

Nome: (329621/1) RANIELLEN DE ARAUJO ALMEIDA
 Cargo/Função: (12038) NIVEL TECNICO ASSISTENCIAL
 Referência: 000 Carga Horária: 40H
 Un. Adm: (198544) SUPERINT DE ENFERMAGEM
 A Partir de: 02/04/2024 Até 28/04/2024
 Qtde Plantões: 14

Processo N.: SES-PRO-2024/42336

Nome: (93998/1) RANIL SALVADOR DE LIMA
 Cargo/Função: (4989) PROFIS APOIO SERV SAUDE SUS
 Referência: D-008 Carga Horária: 40H
 Un. Adm: (118710) UNID ESPECIAL DE CONTR MOVIMENTACAO
 DE PESSOAL
 A Partir de: 01/05/2024 Até 17/05/2024
 Qtde Plantões: 8

Processo N.: SES-PRO-2024/41474

Nome: (305517/3) RANYELLE ALMEIDA CAMILO
 Cargo/Função: (12038) NIVEL TECNICO ASSISTENCIAL
 Referência: 000 Carga Horária: 40H
 Un. Adm: (195707) HOSP REGIONAL DR ANTONIO CARLOS
 SOUTO FONTES
 A Partir de: 01/05/2024 Até 31/05/2024
 Qtde Plantões: 14

Processo N.: SES-PRO-2024/40561

Nome: (290376/4) RAPHAELA TINGO NARITA FANAIA
 Cargo/Função: (12036) NIVEL SUPERIOR ASSISTENCIAL
 Referência: 000 Carga Horária: 40H
 Un. Adm: (195707) HOSP REGIONAL DR ANTONIO CARLOS
 SOUTO FONTES
 A Partir de: 02/05/2024 Até 29/05/2024
 Qtde Plantões: 13

Processo N.: SES-PRO-2024/38473

Nome: (342886/1) RAQUEL BLUM DE JESUS
 Cargo/Função: (12038) NIVEL TECNICO ASSISTENCIAL
 Referência: 000 Carga Horária: 40H
 Un. Adm: (224308) COORD DE URGENCIA E EMERGENCIA
 A Partir de: 12/04/2024 Até 30/04/2024
 Qtde Plantões: 10

Processo N.: SES-PRO-2024/38506

Nome: (63457/4) RAQUEL CAMELO ARAUJO FERREIRA
 Cargo/Função: (12038) NIVEL TECNICO ASSISTENCIAL
 Referência: 000 Carga Horária: 40H
 Un. Adm: (224316) COORD DE CLINICA MEDICA E PEDIATRICA
 A Partir de: 01/04/2024 Até 27/04/2024
 Qtde Plantões: 14

Processo N.: SES-PRO-2024/35457

Nome: (305700/2) RAQUEL LIMA DA SILVA
 Cargo/Função: (12038) NIVEL TECNICO ASSISTENCIAL
 Referência: 000 Carga Horária: 40H
 Un. Adm: (195693) HOSP REGIONAL DE SORRISO
 A Partir de: 01/04/2024 Até 29/04/2024
 Qtde Plantões: 12

Processo N.: SES-PRO-2024/41998

Nome: (333323/1) RARHYAGNE PEREIRA NEVES DE OLIVEIRA
 Cargo/Função: (12036) NIVEL SUPERIOR ASSISTENCIAL
 Referência: 000 Carga Horária: 40H
 Un. Adm: (224316) COORD DE CLINICA MEDICA E PEDIATRICA
 A Partir de: 01/05/2024 Até 31/05/2024
 Qtde Plantões: 13

Processo N.: SES-PRO-2024/41688

Nome: (99950/2) RAUL PANIAGUA RIASCOS
 Cargo/Função: (4912) PROFIS TEC NIV SUPERIOR SERV SAUDE
 SUS
 Referência: D-007 Carga Horária: 40H
 Un. Adm: (195758) HOSP ESTADUAL LOUSITE FERREIRA DA
 SILVA
 A Partir de: 07/05/2024 Até 28/05/2024
 Qtde Plantões: 10

Processo N.: SES-PRO-2024/35805

Nome: (327630/1) REGIANE CRISTINA CARNEIRO MARQUES
 Cargo/Função: (12038) NIVEL TECNICO ASSISTENCIAL
 Referência: 000 Carga Horária: 40H
 Un. Adm: (195740) HOSP REGIONAL DE SINOP
 A Partir de: 01/04/2024 Até 29/04/2024
 Qtde Plantões: 12

Processo N.: SES-PRO-2024/38506

Nome: (296381/4) REGIANE FERNANDES DE OLIVEIRA SOUZA
 CAMARGO
 Cargo/Função: (12038) NIVEL TECNICO ASSISTENCIAL
 Referência: 000 Carga Horária: 40H
 Un. Adm: (224316) COORD DE CLINICA MEDICA E PEDIATRICA
 A Partir de: 02/04/2024 Até 30/04/2024
 Qtde Plantões: 13

Processo N.: SES-PRO-2024/32233

Nome: (292615/3) REGIANE GREGORIO ABDO
 Cargo/Função: (12038) NIVEL TECNICO ASSISTENCIAL
 Referência: 000 Carga Horária: 40H
 Un. Adm: (195685) HOSP REGIONAL RONDONOPOLIS IRMA ELZA
 GIOVANELLA
 A Partir de: 09/04/2024 Até 29/04/2024
 Qtde Plantões: 9

Processo N.: SES-PRO-2024/35457

Nome: (281888/6) REGINA CRISTINA COSTA
Cargo/Função: (12038) NIVEL TECNICO ASSISTENCIAL
Referência: 000 Carga Horária: 40H
Un. Adm: (195693) HOSP REGIONAL DE SORRISO
A Partir de: 01/04/2024 Até 29/04/2024
Qtde Plantões: 13

Processo N.: SES-PRO-2024/42368

Nome: (94026/1) REGINA MARIA POUSO DE ALMEIDA SESSO
Cargo/Função: (4912) PROFIS TEC NIV SUPERIOR SERV SAUDE SUS
Referência: D-008 Carga Horária: 40H
Un. Adm: (195707) HOSP REGIONAL DR ANTONIO CARLOS SOUTO FONTES
A Partir de: 01/05/2024 Até 29/05/2024
Qtde Plantões: 14

Processo N.: SES-PRO-2024/41688

Nome: (97564/2) REGINALDO CAMPOS GRANJEIRO
Cargo/Função: (4912) PROFIS TEC NIV SUPERIOR SERV SAUDE SUS
Referência: D-007 Carga Horária: 40H
Un. Adm: (195758) HOSP ESTADUAL LOUSITE FERREIRA DA SILVA
A Partir de: 01/05/2024 Até 29/05/2024
Qtde Plantões: 12

Processo N.: SES-PRO-2024/40584

Nome: (315803/2) REGINALDO MIRANDA DE CAMPOS
Cargo/Função: (12050) NIVEL FUNDAMENTAL
Referência: 000 Carga Horária: 40H
Un. Adm: (195707) HOSP REGIONAL DR ANTONIO CARLOS SOUTO FONTES
A Partir de: 03/05/2024 Até 31/05/2024
Qtde Plantões: 13

Processo N.: SES-PRO-2024/37067

Nome: (109318/2) REINALDO DE SOUZA
Cargo/Função: (4946) PROFIS TEC NIV MEDIO SERV SAUDE SUS
Referência: D-007 Carga Horária: 40H
Un. Adm: (195685) HOSP REGIONAL RONDONOPOLIS IRMA ELZA GIOVANELLA
A Partir de: 03/03/2024 Até 31/03/2024
Qtde Plantões: 14

Processo N.: SES-PRO-2024/42332

Nome: (94427/1) REINALDO PEREIRA
Cargo/Função: (4946) PROFIS TEC NIV MEDIO SERV SAUDE SUS
Referência: D-007 Carga Horária: 40H
Un. Adm: (195707) HOSP REGIONAL DR ANTONIO CARLOS SOUTO FONTES
A Partir de: 01/05/2024 Até 31/05/2024
Qtde Plantões: 13

Processo N.: SES-PRO-2024/34929

Nome: (206958/8) REJAINÉ RODRIGUES MELO
Cargo/Função: (12038) NIVEL TECNICO ASSISTENCIAL
Referência: 000 Carga Horária: 40H
Un. Adm: (198544) SUPERINT DE ENFERMAGEM
A Partir de: 02/02/2024 Até 28/02/2024
Qtde Plantões: 14

Processo N.: SES-PRO-2024/32233

Nome: (291820/5) RENATA COELHO RODRIGUES PEREIRA
Cargo/Função: (12038) NIVEL TECNICO ASSISTENCIAL
Referência: 000 Carga Horária: 40H
Un. Adm: (195685) HOSP REGIONAL RONDONOPOLIS IRMA ELZA GIOVANELLA
A Partir de: 02/04/2024 Até 30/04/2024
Qtde Plantões: 13

Processo N.: SES-PRO-2024/32233

Nome: (292412/5) RENATA DE SOUZA CARVALHO
Cargo/Função: (12038) NIVEL TECNICO ASSISTENCIAL
Referência: 000 Carga Horária: 40H
Un. Adm: (195685) HOSP REGIONAL RONDONOPOLIS IRMA ELZA GIOVANELLA
A Partir de: 01/04/2024 Até 29/04/2024
Qtde Plantões: 14

Processo N.: SES-PRO-2024/41474

Nome: (280642/5) RENATA MOISES DE SOUZA
Cargo/Função: (12038) NIVEL TECNICO ASSISTENCIAL
Referência: 000 Carga Horária: 40H
Un. Adm: (195707) HOSP REGIONAL DR ANTONIO CARLOS SOUTO FONTES
A Partir de: 01/05/2024 Até 31/05/2024
Qtde Plantões: 14

Processo N.: SES-PRO-2024/41183

Nome: (205333/5) RENATA PEGORARO LOBO
Cargo/Função: (12044) NIVEL MEDIO ADMINISTRATIVO
Referência: 000 Carga Horária: 40H
Un. Adm: (224278) SUP ADMINISTRATIVA E FINANCEIRA
A Partir de: 01/05/2024 Até 27/05/2024
Qtde Plantões: 12

Processo N.: SES-PRO-2024/40584

Nome: (315628/2) RENATO RAMOS DOS SANTOS
Cargo/Função: (12050) NIVEL FUNDAMENTAL
Referência: 000 Carga Horária: 40H
Un. Adm: (195707) HOSP REGIONAL DR ANTONIO CARLOS SOUTO FONTES
A Partir de: 02/05/2024 Até 30/05/2024
Qtde Plantões: 14

Processo N.: SES-PRO-2024/40793

Nome: (321658/1) RICARDO ALEXANDRE GOMES
Cargo/Função: (12038) NIVEL TECNICO ASSISTENCIAL
Referência: 000 Carga Horária: 40H
Un. Adm: (224294) COORD DE ENFERMAGEM CIRURGICA E CME
A Partir de: 03/05/2024 Até 25/05/2024
Qtde Plantões: 8

Processo N.: SES-PRO-2024/40584

Nome: (315693/2) RICARDO JOSE DO ESPIRITO SANTO
Cargo/Função: (12050) NIVEL FUNDAMENTAL
Referência: 000 Carga Horária: 40H
Un. Adm: (195707) HOSP REGIONAL DR ANTONIO CARLOS SOUTO FONTES
A Partir de: 01/05/2024 Até 31/05/2024
Qtde Plantões: 13

Processo N.: SES-PRO-2024/40519

Nome: (111799/4) ROBENILZA RODRIGUES BALEEIRO
Cargo/Função: (12036) NIVEL SUPERIOR ASSISTENCIAL
Referência: 000 Carga Horária: 40H
Un. Adm: (195707) HOSP REGIONAL DR ANTONIO CARLOS SOUTO FONTES
A Partir de: 01/05/2024 Até 31/05/2024
Qtde Plantões: 14

Processo N.: SES-PRO-2024/38506

Nome: (296540/4) ROBERTA REFERINA DE LARA NASCIMENTO
Cargo/Função: (12038) NIVEL TECNICO ASSISTENCIAL
Referência: 000 Carga Horária: 40H
Un. Adm: (224316) COORD DE CLINICA MEDICA E PEDIATRICA
A Partir de: 02/04/2024 Até 30/04/2024
Qtde Plantões: 13

Processo N.: SES-PRO-2024/34376

Nome: (95119/2) ROBERTO SATOSHI YOSHIDA
Cargo/Função: (4912) PROFIS TEC NIV SUPERIOR SERV SAUDE SUS
Referência: D-007 Carga Horária: 40H
Un. Adm: (195693) HOSP REGIONAL DE SORRISO
A Partir de: 03/04/2024 Até 26/04/2024
Qtde Plantões: 12

Processo N.: SES-PRO-2024/41998

Nome: (299409/2) ROBSON DE ALMEIDA MAIA
Cargo/Função: (12036) NIVEL SUPERIOR ASSISTENCIAL
Referência: 000 Carga Horária: 40H
Un. Adm: (224316) COORD DE CLINICA MEDICA E PEDIATRICA
A Partir de: 02/05/2024 Até 30/05/2024
Qtde Plantões: 14

Processo N.: SES-PRO-2024/33079

Nome: (295181/5) ROBSON DE JESUS VENTURA DOS SANTOS
Cargo/Função: (12036) NIVEL SUPERIOR ASSISTENCIAL
Referência: 000 Carga Horária: 40H
Un. Adm: (198544) SUPERINT DE ENFERMAGEM
A Partir de: 01/04/2024 Até 05/04/2024
Qtde Plantões: 3

Processo N.: SES-PRO-2024/33921

Nome: (295181/5) ROBSON DE JESUS VENTURA DOS SANTOS
Cargo/Função: (12036) NIVEL SUPERIOR ASSISTENCIAL
Referência: 000 Carga Horária: 40H
Un. Adm: (198544) SUPERINT DE ENFERMAGEM
A Partir de: 01/02/2024 Até 29/02/2024
Qtde Plantões: 14

Processo N.: SES-PRO-2024/38506

Nome: (319587/2) ROBSON UESLEN DE OLIVEIRA
Cargo/Função: (12038) NIVEL TECNICO ASSISTENCIAL
Referência: 000 Carga Horária: 40H
Un. Adm: (224316) COORD DE CLINICA MEDICA E PEDIATRICA
A Partir de: 02/04/2024 Até 30/04/2024
Qtde Plantões: 14

Processo N.: SES-PRO-2024/38506

Nome: (340686/1) ROGERIO CAMARGO SANTOS
Cargo/Função: (12038) NIVEL TECNICO ASSISTENCIAL
Referência: 000 Carga Horária: 40H
Un. Adm: (224316) COORD DE CLINICA MEDICA E PEDIATRICA
A Partir de: 02/04/2024 Até 30/04/2024
Qtde Plantões: 13

Processo N.: SES-PRO-2024/42380

Nome: (116025/1) ROGERIO DIAS DA CUNHA RAMSDORF
Cargo/Função: (4912) PROFIS TEC NIV SUPERIOR SERV SAUDE
SUS
Referência: D-007 Carga Horária: 40H
Un. Adm: (195707) HOSP REGIONAL DR ANTONIO CARLOS
SOUTO FONTES
A Partir de: 06/05/2024 Até 30/05/2024
Qtde Plantões: 11

Processo N.: SES-PRO-2024/32174

Nome: (206843/7) ROGERIO NEGRAO BENTO DE OLIVEIRA
Cargo/Função: (12038) NIVEL TECNICO ASSISTENCIAL
Referência: 000 Carga Horária: 40H
Un. Adm: (198544) SUPERINT DE ENFERMAGEM
A Partir de: 02/04/2024 Até 30/04/2024
Qtde Plantões: 13

Processo N.: SES-PRO-2024/32233

Nome: (299507/4) ROMARIO MESQUITA DA SILVA
Cargo/Função: (12038) NIVEL TECNICO ASSISTENCIAL
Referência: 000 Carga Horária: 40H
Un. Adm: (195685) HOSP REGIONAL RONDONOPOLIS IRMA ELZA
GIOVANELLA
A Partir de: 03/04/2024 Até 29/04/2024
Qtde Plantões: 14

Processo N.: SES-PRO-2024/42380

Nome: (39591/2) RONALDO LUIZ MARQUES
Cargo/Função: (4912) PROFIS TEC NIV SUPERIOR SERV SAUDE
SUS
Referência: D-008 Carga Horária: 40H
Un. Adm: (195707) HOSP REGIONAL DR ANTONIO CARLOS
SOUTO FONTES
A Partir de: 01/05/2024 Até 31/05/2024
Qtde Plantões: 13

Processo N.: SES-PRO-2024/34952

Nome: (281829/3) RONALDO MOTA COSTA
Cargo/Função: (12046) NIVEL FUNDAMENTAL ADMINISTRATIVO
Referência: 000 Carga Horária: 40H
Un. Adm: (198544) SUPERINT DE ENFERMAGEM
A Partir de: 02/01/2024 Até 28/01/2024
Qtde Plantões: 13

Processo N.: SES-PRO-2024/35457

Nome: (296487/2) RONEZIA MARIA DE SOUSA SILVA
Cargo/Função: (12038) NIVEL TECNICO ASSISTENCIAL
Referência: 000 Carga Horária: 40H
Un. Adm: (195693) HOSP REGIONAL DE SORRISO
A Partir de: 02/04/2024 Até 30/04/2024
Qtde Plantões: 14

Processo N.: SES-PRO-2024/41200

Nome: (329193/1) RONILDES JESUS DE MOURA PADILHA
Cargo/Função: (12044) NIVEL MEDIO ADMINISTRATIVO
Referência: 000 Carga Horária: 40H
Un. Adm: (224260) HOSP ESTADUAL SANTA CASA
A Partir de: 02/05/2024 Até 30/05/2024
Qtde Plantões: 14

Processo N.: SES-PRO-2024/37067

Nome: (114170/2) RONIVALDO ARAUJO MATIAS
Cargo/Função: (4946) PROFIS TEC NIV MEDIO SERV SAUDE SUS
Referência: D-007 Carga Horária: 40H
Un. Adm: (195685) HOSP REGIONAL RONDONOPOLIS IRMA ELZA
GIOVANELLA
A Partir de: 04/03/2024 Até 30/03/2024
Qtde Plantões: 14

Processo N.: SES-PRO-2024/40669

Nome: (281243/4) ROSA IRENE PEREIRA
Cargo/Função: (12046) NIVEL FUNDAMENTAL ADMINISTRATIVO
Referência: 000 Carga Horária: 40H
Un. Adm: (195707) HOSP REGIONAL DR ANTONIO CARLOS
SOUTO FONTES
A Partir de: 02/05/2024 Até 30/05/2024
Qtde Plantões: 13

Processo N.: SES-PRO-2024/38307

Nome: (281428/4) ROSA PADILHA
Cargo/Função: (12046) NIVEL FUNDAMENTAL ADMINISTRATIVO
Referência: 000 Carga Horária: 40H
Un. Adm: (195731) HOSP REGIONAL DE ALTA FLORESTA ALBERT
SABIN
A Partir de: 01/05/2024 Até 31/05/2024
Qtde Plantões: 14

Processo N.: SES-PRO-2024/31476

Nome: (281416/4) ROSA PINHEIRO
Cargo/Função: (12050) NIVEL FUNDAMENTAL
Referência: 000 Carga Horária: 40H
Un. Adm: (198544) SUPERINT DE ENFERMAGEM
A Partir de: 02/04/2024 Até 30/04/2024
Qtde Plantões: 10

Processo N.: SES-PRO-2024/32436

Nome: (281416/4) ROSA PINHEIRO
Cargo/Função: (12050) NIVEL FUNDAMENTAL
Referência: 000 Carga Horária: 40H
Un. Adm: (198544) SUPERINT DE ENFERMAGEM
A Partir de: 01/03/2024 Até 31/03/2024
Qtde Plantões: 14

Processo N.: SES-PRO-2024/34229

Nome: (281416/4) ROSA PINHEIRO
Cargo/Função: (12050) NIVEL FUNDAMENTAL
Referência: 000 Carga Horária: 40H
Un. Adm: (198544) SUPERINT DE ENFERMAGEM
A Partir de: 02/02/2024 Até 28/02/2024
Qtde Plantões: 14

Processo N.: SES-PRO-2024/35457

Nome: (326857/1) ROSALINA BRIGIDA DE CAMARGO
Cargo/Função: (12038) NIVEL TECNICO ASSISTENCIAL
Referência: 000 Carga Horária: 40H
Un. Adm: (195693) HOSP REGIONAL DE SORRISO
A Partir de: 02/04/2024 Até 30/04/2024
Qtde Plantões: 14

Processo N.: SES-PRO-2024/35805

Nome: (296485/3) ROSALINA RODRIGUES MAIA MOREIRA
Cargo/Função: (12038) NIVEL TECNICO ASSISTENCIAL
Referência: 000 Carga Horária: 40H
Un. Adm: (195740) HOSP REGIONAL DE SINOP
A Partir de: 02/04/2024 Até 28/04/2024
Qtde Plantões: 11

Processo N.: SES-PRO-2024/35224

Nome: (292584/5) ROSANA CARVALHO DE FREITAS
Cargo/Função: (12036) NIVEL SUPERIOR ASSISTENCIAL
Referência: 000 Carga Horária: 40H
Un. Adm: (195740) HOSP REGIONAL DE SINOP
A Partir de: 01/04/2024 Até 28/04/2024
Qtde Plantões: 14

Processo N.: SES-PRO-2024/35457

Nome: (305701/2) ROSANA MARIA DE JESUS
Cargo/Função: (12038) NIVEL TECNICO ASSISTENCIAL
Referência: 000 Carga Horária: 40H
Un. Adm: (195693) HOSP REGIONAL DE SORRISO
A Partir de: 02/04/2024 Até 30/04/2024
Qtde Plantões: 13

Processo N.: SES-PRO-2024/35457

Nome: (256252/7) ROSANE SILVA DE CAMPOS
Cargo/Função: (12038) NIVEL TECNICO ASSISTENCIAL
Referência: 000 Carga Horária: 40H
Un. Adm: (195693) HOSP REGIONAL DE SORRISO
A Partir de: 03/04/2024 Até 29/04/2024
Qtde Plantões: 13

Processo N.: SES-PRO-2024/33602

Nome: (90065/1) ROSANGELA APARECIDA SPULDARO
Cargo/Função: (4946) PROFIS TEC NIV MEDIO SERV SAUDE SUS
Referência: D-008 Carga Horária: 40H
Un. Adm: (198544) SUPERINT DE ENFERMAGEM
A Partir de: 04/04/2024 Até 30/04/2024
Qtde Plantões: 13

Processo N.: SES-PRO-2024/32174

Nome: (304177/2) ROSANGELA DA FONSECA SILVA
Cargo/Função: (12038) NIVEL TECNICO ASSISTENCIAL
Referência: 000 Carga Horária: 40H
Un. Adm: (198544) SUPERINT DE ENFERMAGEM
A Partir de: 01/04/2024 Até 27/04/2024
Qtde Plantões: 14

Processo N.: SES-PRO-2024/41474

Nome: (302775/2) ROSANGELA DA SILVA FERNANDES
Cargo/Função: (12038) NIVEL TECNICO ASSISTENCIAL
Referência: 000 Carga Horária: 40H
Un. Adm: (195707) HOSP REGIONAL DR ANTONIO CARLOS
SOUTO FONTES
A Partir de: 01/05/2024 Até 31/05/2024
Qtde Plantões: 13

Processo N.: SES-PRO-2024/32233

Nome: (292411/5) ROSANI HERCULANA DA SILVA
Cargo/Função: (12038) NIVEL TECNICO ASSISTENCIAL
Referência: 000 Carga Horária: 40H
Un. Adm: (195685) HOSP REGIONAL RONDONOPOLIS IRMA ELZA GIOVANELLA
A Partir de: 02/04/2024 Até 30/04/2024
Qtde Plantões: 14

Processo N.: SES-PRO-2024/38506

Nome: (341116/1) ROSARIA NEVES DOS SANTOS ASSUMPCAO
Cargo/Função: (12038) NIVEL TECNICO ASSISTENCIAL
Referência: 000 Carga Horária: 40H
Un. Adm: (224316) COORD DE CLINICA MEDICA E PEDIATRICA
A Partir de: 01/04/2024 Até 29/04/2024
Qtde Plantões: 14

Processo N.: SES-PRO-2024/30160

Nome: (62691/3) ROSE APARECIDA DE SOUZA BARROS LIMA
Cargo/Função: (4912) PROFIS TEC NIV SUPERIOR SERV SAUDE SUS
Referência: D-007 Carga Horária: 30H
Un. Adm: (197041) COORD DO SERVICO DE ATEND MOVEL DE URGENCIA SAMU
A Partir de: 08/04/2024 Até 09/04/2024
Qtde Plantões: 9

Processo N.: SES-PRO-2024/41474

Nome: (281263/4) ROSELANE CRISTINA DA SILVA
Cargo/Função: (12038) NIVEL TECNICO ASSISTENCIAL
Referência: 000 Carga Horária: 40H
Un. Adm: (195707) HOSP REGIONAL DR ANTONIO CARLOS
SOUTO FONTES
A Partir de: 02/05/2024 Até 30/05/2024
Qtde Plantões: 13

Processo N.: SES-PRO-2024/35805

Nome: (300545/2) ROSELENA DE MORAES SOUSA
Cargo/Função: (12038) NIVEL TECNICO ASSISTENCIAL
Referência: 000 Carga Horária: 40H
Un. Adm: (195740) HOSP REGIONAL DE SINOP
A Partir de: 01/04/2024 Até 29/04/2024
Qtde Plantões: 14

Processo N.: SES-PRO-2024/41474

Nome: (280641/5) ROSELI DA SILVA
Cargo/Função: (12038) NIVEL TECNICO ASSISTENCIAL
Referência: 000 Carga Horária: 40H
Un. Adm: (195707) HOSP REGIONAL DR ANTONIO CARLOS
SOUTO FONTES
A Partir de: 03/05/2024 Até 31/05/2024
Qtde Plantões: 14

Processo N.: SES-PRO-2024/33157

Nome: (90340/1) ROSELI DELGADO SAMPAIO ALVES
Cargo/Função: (4989) PROFIS APOIO SERV SAUDE SUS
Referência: D-010 Carga Horária: 40H
Un. Adm: (191078) COORD DE APOIO ADMINISTRATIVO DO CIAPS
A Partir de: 03/10/2023 Até 09/10/2023
Qtde Plantões: 4

Processo N.: SES-PRO-2024/42008

Nome: (313674/2) ROSELI FRANCISCO DOS SANTOS
Cargo/Função: (12038) NIVEL TECNICO ASSISTENCIAL
Referência: 000 Carga Horária: 40H
Un. Adm: (224316) COORD DE CLINICA MEDICA E PEDIATRICA
A Partir de: 02/05/2024 Até 24/05/2024
Qtde Plantões: 9

Processo N.: SES-PRO-2024/41998

Nome: (333239/1) ROSELI GOMES
Cargo/Função: (12036) NIVEL SUPERIOR ASSISTENCIAL
Referência: 000 Carga Horária: 40H
Un. Adm: (224316) COORD DE CLINICA MEDICA E PEDIATRICA
A Partir de: 01/05/2024 Até 29/05/2024
Qtde Plantões: 14

Processo N.: SES-PRO-2024/32233

Nome: (325758/1) ROSELI SILVA DE OLIVEIRA
Cargo/Função: (12038) NIVEL TECNICO ASSISTENCIAL
Referência: 000 Carga Horária: 40H
Un. Adm: (195685) HOSP REGIONAL RONDONOPOLIS IRMA ELZA GIOVANELLA
A Partir de: 02/04/2024 Até 30/04/2024
Qtde Plantões: 14

Processo N.: SES-PRO-2024/32233

Nome: (293882/3) ROSELY GONCALVES MACHADO
Cargo/Função: (12038) NIVEL TECNICO ASSISTENCIAL
Referência: 000 Carga Horária: 40H
Un. Adm: (195685) HOSP REGIONAL RONDONOPOLIS IRMA ELZA GIOVANELLA
A Partir de: 02/04/2024 Até 29/04/2024
Qtde Plantões: 13

Processo N.: SES-PRO-2024/38473

Nome: (342686/1) ROSEMARY CORREA RODRIGUES
Cargo/Função: (12038) NIVEL TECNICO ASSISTENCIAL
Referência: 000 Carga Horária: 40H
Un. Adm: (224316) COORD DE CLINICA MEDICA E PEDIATRICA
A Partir de: 03/04/2024 Até 29/04/2024
Qtde Plantões: 14

Processo N.: SES-PRO-2024/40913

Nome: (296009/3) ROSEMEYRE RIBEIRO PEREIRA
Cargo/Função: (12038) NIVEL TECNICO ASSISTENCIAL
Referência: 000 Carga Horária: 40H
Un. Adm: (195731) HOSP REGIONAL DE ALTA FLORESTA ALBERT SABIN
A Partir de: 01/04/2024 Até 29/04/2024
Qtde Plantões: 14

Processo N.: SES-PRO-2024/40979

Nome: (296009/3) ROSEMEYRE RIBEIRO PEREIRA
Cargo/Função: (12038) NIVEL TECNICO ASSISTENCIAL
Referência: 000 Carga Horária: 40H
Un. Adm: (195731) HOSP REGIONAL DE ALTA FLORESTA ALBERT SABIN
A Partir de: 01/05/2024 Até 29/05/2024
Qtde Plantões: 14

Processo N.: SES-PRO-2024/38506

Nome: (332083/1) ROSEMILDA ALVES ANDRADE
Cargo/Função: (12038) NIVEL TECNICO ASSISTENCIAL
Referência: 000 Carga Horária: 40H
Un. Adm: (224308) COORD DE URGENCIA E EMERGENCIA
A Partir de: 02/04/2024 Até 30/04/2024
Qtde Plantões: 11

Processo N.: SES-PRO-2024/38506

Nome: (295148/4) ROSEMILDA BATISTA DA SILVEIRA
Cargo/Função: (12038) NIVEL TECNICO ASSISTENCIAL
Referência: 000 Carga Horária: 40H
Un. Adm: (224316) COORD DE CLINICA MEDICA E PEDIATRICA
A Partir de: 01/04/2024 Até 29/04/2024
Qtde Plantões: 14

Processo N.: SES-PRO-2024/32233

Nome: (304715/2) ROSENICE DA SILVA SANTOS ARAUJO
Cargo/Função: (12038) NIVEL TECNICO ASSISTENCIAL
Referência: 000 Carga Horária: 40H
Un. Adm: (195685) HOSP REGIONAL RONDONOPOLIS IRMA ELZA GIOVANELLA
A Partir de: 02/04/2024 Até 30/04/2024
Qtde Plantões: 13

Processo N.: SES-PRO-2024/41474

Nome: (120271/6) ROSENILDA APARECIDA BALESTRIM DE MOURA
Cargo/Função: (12038) NIVEL TECNICO ASSISTENCIAL
Referência: 000 Carga Horária: 40H
Un. Adm: (195707) HOSP REGIONAL DR ANTONIO CARLOS SOUTO FONTES
A Partir de: 02/05/2024 Até 28/05/2024
Qtde Plantões: 13

Processo N.: SES-PRO-2024/41312

Nome: (234135/7) ROSENILDA PEREIRA DA SILVA DE SOUZA
Cargo/Função: (12036) NIVEL SUPERIOR ASSISTENCIAL
Referência: 000 Carga Horária: 40H
Un. Adm: (195731) HOSP REGIONAL DE ALTA FLORESTA ALBERT SABIN
A Partir de: 01/04/2024 Até 25/04/2024
Qtde Plantões: 14

Processo N.: SES-PRO-2024/35457

Nome: (296711/3) ROSIANE ALVES DA SILVA
Cargo/Função: (12038) NIVEL TECNICO ASSISTENCIAL
Referência: 000 Carga Horária: 40H
Un. Adm: (195693) HOSP REGIONAL DE SORRISO
A Partir de: 02/04/2024 Até 30/04/2024
Qtde Plantões: 13

Processo N.: SES-PRO-2024/41474

Nome: (280647/4) ROSIANE AMANCIO DA SILVA
Cargo/Função: (12038) NIVEL TECNICO ASSISTENCIAL
Referência: 000 Carga Horária: 40H
Un. Adm: (195707) HOSP REGIONAL DR ANTONIO CARLOS SOUTO FONTES
A Partir de: 02/05/2024 Até 30/05/2024
Qtde Plantões: 13

Processo N.: SES-PRO-2024/34927

Nome: (281802/5) ROSIANE DA SILVA AGUIAR NOGUEIRA
Cargo/Função: (12036) NIVEL SUPERIOR ASSISTENCIAL
Referência: 000 Carga Horária: 40H
Un. Adm: (195707) HOSP REGIONAL DR ANTONIO CARLOS SOUTO FONTES
A Partir de: 03/04/2024 Até 30/04/2024
Qtde Plantões: 13

Processo N.: SES-PRO-2024/41294

Nome: (281802/5) ROSIANE DA SILVA AGUIAR NOGUEIRA
Cargo/Função: (12036) NIVEL SUPERIOR ASSISTENCIAL
Referência: 000 Carga Horária: 40H
Un. Adm: (195707) HOSP REGIONAL DR ANTONIO CARLOS SOUTO FONTES
A Partir de: 01/05/2024 Até 28/05/2024
Qtde Plantões: 12

Processo N.: SES-PRO-2024/39566

Nome: (217195/3) ROSIANE SILVA DE MORAES
Cargo/Função: (12036) NIVEL SUPERIOR ASSISTENCIAL
Referência: 000 Carga Horária: 30H
Un. Adm: (224316) COORD DE CLINICA MEDICA E PEDIATRICA
A Partir de: 03/05/2024 Até 30/05/2024
Qtde Plantões: 10

Processo N.: SES-PRO-2024/32174

Nome: (138418/9) ROSIENE APARECIDA RIBEIRO
Cargo/Função: (12038) NIVEL TECNICO ASSISTENCIAL
Referência: 000 Carga Horária: 40H
Un. Adm: (198544) SUPERINT DE ENFERMAGEM
A Partir de: 01/04/2024 Até 29/04/2024
Qtde Plantões: 13

Processo N.: SES-PRO-2024/35224

Nome: (212242/7) ROSILDA SOARES DE OLIVEIRA
Cargo/Função: (12036) NIVEL SUPERIOR ASSISTENCIAL
Referência: 000 Carga Horária: 40H
Un. Adm: (195740) HOSP REGIONAL DE SINOP
A Partir de: 02/04/2024 Até 30/04/2024
Qtde Plantões: 14

Processo N.: SES-PRO-2024/32233

Nome: (318269/1) ROSILENE CARVALHO DE ARAUJO
Cargo/Função: (12038) NIVEL TECNICO ASSISTENCIAL
Referência: 000 Carga Horária: 40H
Un. Adm: (195685) HOSP REGIONAL RONDONOPOLIS IRMA ELZA GIOVANELLA
A Partir de: 01/04/2024 Até 29/04/2024
Qtde Plantões: 14

Processo N.: SES-PRO-2024/40918

Nome: (329190/1) ROSILENE DE CAMPOS MELLO ALBUES
Cargo/Função: (12044) NIVEL MEDIO ADMINISTRATIVO
Referência: 000 Carga Horária: 40H
Un. Adm: (224260) HOSP ESTADUAL SANTA CASA
A Partir de: 01/05/2024 Até 31/05/2024
Qtde Plantões: 14

Processo N.: SES-PRO-2024/35224

Nome: (299141/4) ROSILENE NASCIMENTO DA SILVA
Cargo/Função: (12036) NIVEL SUPERIOR ASSISTENCIAL
Referência: 000 Carga Horária: 40H
Un. Adm: (195740) HOSP REGIONAL DE SINOP
A Partir de: 01/04/2024 Até 29/04/2024
Qtde Plantões: 14

Processo N.: SES-PRO-2024/32174

Nome: (320946/2) ROSILENE PEREIRA CARDOSO
Cargo/Função: (12038) NIVEL TECNICO ASSISTENCIAL
Referência: 000 Carga Horária: 40H
Un. Adm: (198544) SUPERINT DE ENFERMAGEM
A Partir de: 05/04/2024 Até 29/04/2024
Qtde Plantões: 11

Processo N.: SES-PRO-2024/32174

Nome: (281520/4) ROSILENE PEREIRA DA SILVA
Cargo/Função: (12038) NIVEL TECNICO ASSISTENCIAL
Referência: 000 Carga Horária: 40H
Un. Adm: (198544) SUPERINT DE ENFERMAGEM
A Partir de: 01/04/2024 Até 27/04/2024
Qtde Plantões: 14

Processo N.: SES-PRO-2024/41474

Nome: (280907/5) ROSIMAR DA SILVA ALVES
Cargo/Função: (12038) NIVEL TECNICO ASSISTENCIAL
Referência: 000 Carga Horária: 40H
Un. Adm: (195707) HOSP REGIONAL DR ANTONIO CARLOS SOUTO FONTES
A Partir de: 01/05/2024 Até 29/05/2024
Qtde Plantões: 14

Processo N.: SES-PRO-2024/40519
 Nome: (300269/4) ROSIMAR FERREIRA MENDES FLORES
 Cargo/Função: (12036) NIVEL SUPERIOR ASSISTENCIAL
 Referência: 000 Carga Horária: 40H
 Un. Adm: (195707) HOSP REGIONAL DR ANTONIO CARLOS SOUTO FONTES
 A Partir de: 02/05/2024 Até 30/05/2024
 Qtde Plantões: 13

Processo N.: SES-PRO-2024/41474
 Nome: (280640/5) ROSIMAR LOPES DA SILVA
 Cargo/Função: (12038) NIVEL TECNICO ASSISTENCIAL
 Referência: 000 Carga Horária: 40H
 Un. Adm: (195707) HOSP REGIONAL DR ANTONIO CARLOS SOUTO FONTES
 A Partir de: 02/05/2024 Até 30/05/2024
 Qtde Plantões: 10

Processo N.: SES-PRO-2024/40584
 Nome: (315627/2) ROSIMAR MAISSE SURUBI
 Cargo/Função: (12050) NIVEL FUNDAMENTAL
 Referência: 000 Carga Horária: 40H
 Un. Adm: (195707) HOSP REGIONAL DR ANTONIO CARLOS SOUTO FONTES
 A Partir de: 05/05/2024 Até 31/05/2024
 Qtde Plantões: 13

Processo N.: SES-PRO-2024/33604
 Nome: (86143/1) ROSIMARTA PEREIRA DOS SANTOS DA SILVA
 Cargo/Função: (4989) PROFIS APOIO SERV SAUDE SUS
 Referência: D-009 Carga Horária: 40H
 Un. Adm: (198544) SUPERINT DE ENFERMAGEM
 A Partir de: 01/04/2024 Até 27/04/2024
 Qtde Plantões: 12

Processo N.: SES-PRO-2024/37952
 Nome: (296664/3) ROSIMEIRE CRISTINA PEREIRA
 Cargo/Função: (12036) NIVEL SUPERIOR ASSISTENCIAL
 Referência: 000 Carga Horária: 40H
 Un. Adm: (195693) HOSP REGIONAL DE SORRISO
 A Partir de: 01/03/2024 Até 31/03/2024
 Qtde Plantões: 14

Processo N.: SES-PRO-2024/38506
 Nome: (332867/1) ROSIMEIRE PEREIRA JARA
 Cargo/Função: (12038) NIVEL TECNICO ASSISTENCIAL
 Referência: 000 Carga Horária: 40H
 Un. Adm: (224316) COORD DE CLINICA MEDICA E PEDIATRICA
 A Partir de: 02/04/2024 Até 30/04/2024
 Qtde Plantões: 14

Processo N.: SES-PRO-2024/35805
 Nome: (296938/4) ROSIMEIRE RODRIGUES DOURADO
 Cargo/Função: (12038) NIVEL TECNICO ASSISTENCIAL
 Referência: 000 Carga Horária: 40H
 Un. Adm: (195740) HOSP REGIONAL DE SINOP
 A Partir de: 02/04/2024 Até 29/04/2024
 Qtde Plantões: 14

Processo N.: SES-PRO-2024/40584
 Nome: (315629/2) ROSINALDO DA COSTA SILVA
 Cargo/Função: (12050) NIVEL FUNDAMENTAL
 Referência: 000 Carga Horária: 40H
 Un. Adm: (195707) HOSP REGIONAL DR ANTONIO CARLOS SOUTO FONTES
 A Partir de: 01/05/2024 Até 31/05/2024
 Qtde Plantões: 14

Processo N.: SES-PRO-2024/41474
 Nome: (327933/1) ROSINEIDE DOS SANTOS SILVA
 Cargo/Função: (12038) NIVEL TECNICO ASSISTENCIAL
 Referência: 000 Carga Horária: 40H
 Un. Adm: (195707) HOSP REGIONAL DR ANTONIO CARLOS SOUTO FONTES
 A Partir de: 03/05/2024 Até 29/05/2024
 Qtde Plantões: 13

Processo N.: SES-PRO-2024/32233
 Nome: (292276/5) ROSIRLEI FRANCISCO MARTINS
 Cargo/Função: (12038) NIVEL TECNICO ASSISTENCIAL
 Referência: 000 Carga Horária: 40H
 Un. Adm: (195685) HOSP REGIONAL RONDONOPOLIS IRMA ELZA GIOVANELLA
 A Partir de: 02/04/2024 Até 30/04/2024
 Qtde Plantões: 14

Processo N.: SES-PRO-2024/32233
 Nome: (304457/3) ROSIVALDO PIRES DO NASCIMENTO FILHO
 Cargo/Função: (12038) NIVEL TECNICO ASSISTENCIAL
 Referência: 000 Carga Horária: 40H
 Un. Adm: (195685) HOSP REGIONAL RONDONOPOLIS IRMA ELZA GIOVANELLA
 A Partir de: 04/04/2024 Até 30/04/2024
 Qtde Plantões: 14

Processo N.: SES-PRO-2024/39787
 Nome: (90607/2) ROSIVAN RAMOS DA SILVA
 Cargo/Função: (4912) PROFIS TEC NIV SUPERIOR SERV SAUDE SUS
 Referência: D-007 Carga Horária: 40H
 Un. Adm: (192724) GER DO SERVICO DE VERIFICACAO DE OBITOS
 A Partir de: 01/05/2024 Até 31/05/2024
 Qtde Plantões: 14

Processo N.: SES-PRO-2024/33112
 Nome: (138369/9) ROZANGELA DE JESUS COSTA DA SILVA
 Cargo/Função: (12038) NIVEL TECNICO ASSISTENCIAL
 Referência: 000 Carga Horária: 40H
 Un. Adm: (198544) SUPERINT DE ENFERMAGEM
 A Partir de: 03/04/2024 Até 27/04/2024
 Qtde Plantões: 14

Processo N.: SES-PRO-2024/32233
 Nome: (291750/5) ROZIDELMA ALVES FERREIRA DE ANDRADE
 Cargo/Função: (12038) NIVEL TECNICO ASSISTENCIAL
 Referência: 000 Carga Horária: 40H
 Un. Adm: (195685) HOSP REGIONAL RONDONOPOLIS IRMA ELZA GIOVANELLA
 A Partir de: 01/04/2024 Até 29/04/2024
 Qtde Plantões: 14

Processo N.: SES-PRO-2024/32174
 Nome: (320352/1) ROZILEIDE CORREA DA SILVA
 Cargo/Função: (12038) NIVEL TECNICO ASSISTENCIAL
 Referência: 000 Carga Horária: 40H
 Un. Adm: (198544) SUPERINT DE ENFERMAGEM
 A Partir de: 01/04/2024 Até 27/04/2024
 Qtde Plantões: 14

Processo N.: SES-PRO-2024/36946
 Nome: (317407/2) RUBENS MARINELLI
 Cargo/Função: (12036) NIVEL SUPERIOR ASSISTENCIAL
 Referência: 000 Carga Horária: 40H
 Un. Adm: (198544) SUPERINT DE ENFERMAGEM
 A Partir de: 01/04/2024 Até 23/04/2024
 Qtde Plantões: 12

Processo N.: SES-PRO-2023/82875
 Nome: (299717/2) RUTH DE LIMA SANTOS
 Cargo/Função: (12036) NIVEL SUPERIOR ASSISTENCIAL
 Referência: 000 Carga Horária: 40H
 Un. Adm: (195758) HOSP ESTADUAL LOUSITE FERREIRA DA SILVA
 A Partir de: 20/06/2023 Até 30/06/2023
 Qtde Plantões: 6

Processo N.: SES-PRO-2024/37067
 Nome: (95255/1) SALESIA DE ALBUQUERQUE FERREIRA BARBOSA
 Cargo/Função: (4946) PROFIS TEC NIV MEDIO SERV SAUDE SUS
 Referência: D-008 Carga Horária: 40H
 Un. Adm: (195685) HOSP REGIONAL RONDONOPOLIS IRMA ELZA GIOVANELLA
 A Partir de: 02/03/2024 Até 31/03/2024
 Qtde Plantões: 13

Processo N.: SES-PRO-2024/33602

Nome: (43738/2) SALETE ELIAS DA CONCEICAO
Cargo/Função: (4946) PROFIS TEC NIV MEDIO SERV SAUDE SUS
Referência: D-011 Carga Horária: 40H
Un. Adm: (198544) SUPERINT DE ENFERMAGEM
A Partir de: 01/04/2024 Até 29/04/2024
Qtde Plantões: 14

Processo N.: SES-PRO-2024/41474

Nome: (280468/5) SAMARA NEROLYNA MORAES DA SILVA
Cargo/Função: (12038) NIVEL TECNICO ASSISTENCIAL
Referência: 000 Carga Horária: 40H
Un. Adm: (195707) HOSP REGIONAL DR ANTONIO CARLOS SOUTO FONTES
A Partir de: 01/05/2024 Até 30/05/2024
Qtde Plantões: 13

Processo N.: SES-PRO-2024/41461

Nome: (281215/3) SAMIA THAYANE MONCAO LIMA
Cargo/Função: (12036) NIVEL SUPERIOR ASSISTENCIAL
Referência: 000 Carga Horária: 40H
Un. Adm: (195731) HOSP REGIONAL DE ALTA FLORESTA ALBERT SABIN
A Partir de: 02/03/2024 Até 28/03/2024
Qtde Plantões: 14

Processo N.: SES-PRO-2024/35805

Nome: (299126/3) SANDRA APARECIDA CAMARGO
Cargo/Função: (12038) NIVEL TECNICO ASSISTENCIAL
Referência: 000 Carga Horária: 40H
Un. Adm: (195740) HOSP REGIONAL DE SINOP
A Partir de: 01/04/2024 Até 29/04/2024
Qtde Plantões: 13

Processo N.: SES-PRO-2024/41474

Nome: (282240/5) SANDRA APARECIDA SILVA DE SOUZA
Cargo/Função: (12038) NIVEL TECNICO ASSISTENCIAL
Referência: 000 Carga Horária: 40H
Un. Adm: (195707) HOSP REGIONAL DR ANTONIO CARLOS SOUTO FONTES
A Partir de: 01/05/2024 Até 29/05/2024
Qtde Plantões: 14

Processo N.: SES-PRO-2024/32233

Nome: (291752/5) SANDRA BARRETO DA SILVA DUQUE
Cargo/Função: (12038) NIVEL TECNICO ASSISTENCIAL
Referência: 000 Carga Horária: 40H
Un. Adm: (195685) HOSP REGIONAL RONDONOPOLIS IRMA ELZA GIOVANELLA
A Partir de: 01/04/2024 Até 25/04/2024
Qtde Plantões: 12

Processo N.: SES-PRO-2024/35457

Nome: (127761/9) SANDRA CRISTINA GRANDIS
Cargo/Função: (12038) NIVEL TECNICO ASSISTENCIAL
Referência: 000 Carga Horária: 40H
Un. Adm: (195693) HOSP REGIONAL DE SORRISO
A Partir de: 01/04/2024 Até 29/04/2024
Qtde Plantões: 14

Processo N.: SES-PRO-2024/38357

Nome: (127761/9) SANDRA CRISTINA GRANDIS
Cargo/Função: (12038) NIVEL TECNICO ASSISTENCIAL
Referência: 000 Carga Horária: 40H
Un. Adm: (195693) HOSP REGIONAL DE SORRISO
A Partir de: 02/03/2024 Até 30/03/2024
Qtde Plantões: 14

Processo N.: SES-PRO-2024/38506

Nome: (295495/4) SANDRA INACIO DOS SANTOS
Cargo/Função: (12038) NIVEL TECNICO ASSISTENCIAL
Referência: 000 Carga Horária: 40H
Un. Adm: (224308) COORD DE URGENCIA E EMERGENCIA
A Partir de: 01/04/2024 Até 29/04/2024
Qtde Plantões: 12

Processo N.: SES-PRO-2024/32233

Nome: (235054/9) SANDRA LUCIA DE JESUS DA SILVA
Cargo/Função: (12038) NIVEL TECNICO ASSISTENCIAL
Referência: 000 Carga Horária: 40H
Un. Adm: (195685) HOSP REGIONAL RONDONOPOLIS IRMA ELZA GIOVANELLA
A Partir de: 02/04/2024 Até 30/04/2024
Qtde Plantões: 14

Processo N.: SES-PRO-2024/30160

Nome: (117985/1) SANDRA MARIA DA SILVA GUIMARAES
Cargo/Função: (4912) PROFIS TEC NIV SUPERIOR SERV SAUDE SUS
Referência: D-006 Carga Horária: 40H
Un. Adm: (197041) COORD DO SERVICO DE ATEND MOVEL DE URGENCIA SAMU
A Partir de: 02/04/2024 Até 30/04/2024
Qtde Plantões: 13

Processo N.: SES-PRO-2024/38506

Nome: (263188/5) SANDRA MARIA DE JESUS
Cargo/Função: (12038) NIVEL TECNICO ASSISTENCIAL
Referência: 000 Carga Horária: 40H
Un. Adm: (224316) COORD DE CLINICA MEDICA E PEDIATRICA
A Partir de: 01/04/2024 Até 29/04/2024
Qtde Plantões: 14

Processo N.: SES-PRO-2024/37062

Nome: (95215/1) SANDRA REGINA DE CARVALHO
Cargo/Função: (4946) PROFIS TEC NIV MEDIO SERV SAUDE SUS
Referência: D-008 Carga Horária: 40H
Un. Adm: (195685) HOSP REGIONAL RONDONOPOLIS IRMA ELZA GIOVANELLA
A Partir de: 01/04/2024 Até 30/04/2024
Qtde Plantões: 13

Processo N.: SES-PRO-2024/35457

Nome: (296570/3) SANDRA REGINA MARUCCI DE BRITO
Cargo/Função: (12038) NIVEL TECNICO ASSISTENCIAL
Referência: 000 Carga Horária: 40H
Un. Adm: (195693) HOSP REGIONAL DE SORRISO
A Partir de: 01/04/2024 Até 27/04/2024
Qtde Plantões: 14

Processo N.: SES-PRO-2024/40519

Nome: (315827/2) SANDRAMARA MARTINS
Cargo/Função: (12036) NIVEL SUPERIOR ASSISTENCIAL
Referência: 000 Carga Horária: 40H
Un. Adm: (195707) HOSP REGIONAL DR ANTONIO CARLOS SOUTO FONTES
A Partir de: 01/05/2024 Até 31/05/2024
Qtde Plantões: 12

Processo N.: SES-PRO-2024/41688

Nome: (110472/2) SANDRO ANDREY NOGUEIRA FRANCO
Cargo/Função: (4912) PROFIS TEC NIV SUPERIOR SERV SAUDE SUS
Referência: C-007 Carga Horária: 30H
Un. Adm: (195758) HOSP ESTADUAL LOUSITE FERREIRA DA SILVA
A Partir de: 03/05/2024 Até 31/05/2024
Qtde Plantões: 8

Processo N.: SES-PRO-2024/40519

Nome: (329302/2) SARA GABRIELLY GONZAGA RODRIGUES
Cargo/Função: (12036) NIVEL SUPERIOR ASSISTENCIAL
Referência: 000 Carga Horária: 40H
Un. Adm: (195707) HOSP REGIONAL DR ANTONIO CARLOS SOUTO FONTES
A Partir de: 02/05/2024 Até 30/05/2024
Qtde Plantões: 13

Processo N.: SES-PRO-2024/35805

Nome: (247862/14) SARA MARIA GOMES
Cargo/Função: (12038) NIVEL TECNICO ASSISTENCIAL
Referência: 000 Carga Horária: 40H
Un. Adm: (195740) HOSP REGIONAL DE SINOP
A Partir de: 01/04/2024 Até 30/04/2024
Qtde Plantões: 14

Processo N.: SES-PRO-2024/38506

Nome: (301129/4) SARAH LOUZE BERNARDO FREIRE
Cargo/Função: (12038) NIVEL TECNICO ASSISTENCIAL
Referência: 000 Carga Horária: 40H
Un. Adm: (224316) COORD DE CLINICA MEDICA E PEDIATRICA
A Partir de: 02/04/2024 Até 30/04/2024
Qtde Plantões: 11

Processo N.: SES-PRO-2024/32233

Nome: (325787/1) SEBASTIANA GONCALVES DE SOUZA
Cargo/Função: (12038) NIVEL TECNICO ASSISTENCIAL
Referência: 000 Carga Horária: 40H
Un. Adm: (195685) HOSP REGIONAL RONDONOPOLIS IRMA ELZA GIOVANELLA
A Partir de: 01/04/2024 Até 29/04/2024
Qtde Plantões: 14

Processo N.: SES-PRO-2024/30160

Nome: (63791/1) SEBASTIANA LOPES DE ABREU GUIMARAIS
Cargo/Função: (4912) PROFIS TEC NIV SUPERIOR SERV SAUDE SUS
Referência: D-009 Carga Horária: 30H
Un. Adm: (197041) COORD DO SERVICO DE ATEND MOVEL DE URGENCIA SAMU
A Partir de: 03/04/2024 Até 30/04/2024
Qtde Plantões: 6

Processo N.: SES-PRO-2024/33921

Nome: (281825/5) SEBASTIAO DE OLIVEIRA MONTALVAO NETO
Cargo/Função: (12036) NIVEL SUPERIOR ASSISTENCIAL
Referência: 000 Carga Horária: 40H
Un. Adm: (198544) SUPERINT DE ENFERMAGEM
A Partir de: 01/02/2024 Até 29/02/2024
Qtde Plantões: 14

Processo N.: SES-PRO-2024/36839

Nome: (281825/5) SEBASTIAO DE OLIVEIRA MONTALVAO NETO
Cargo/Função: (12036) NIVEL SUPERIOR ASSISTENCIAL
Referência: 000 Carga Horária: 40H
Un. Adm: (198544) SUPERINT DE ENFERMAGEM
A Partir de: 01/04/2024 Até 29/04/2024
Qtde Plantões: 13

Processo N.: SES-PRO-2024/41836

Nome: (296095/5) SELMA CARDOSO NEVES
Cargo/Função: (12038) NIVEL TECNICO ASSISTENCIAL
Referência: 000 Carga Horária: 24H
Un. Adm: (195707) HOSP REGIONAL DR ANTONIO CARLOS SOUTO FONTES
A Partir de: 02/05/2024 Até 23/05/2024
Qtde Plantões: 8

Processo N.: SES-PRO-2024/41474

Nome: (280639/5) SELMA MENDES DE SOUSA
Cargo/Função: (12038) NIVEL TECNICO ASSISTENCIAL
Referência: 000 Carga Horária: 40H
Un. Adm: (195707) HOSP REGIONAL DR ANTONIO CARLOS SOUTO FONTES
A Partir de: 02/05/2024 Até 28/05/2024
Qtde Plantões: 9

Processo N.: SES-PRO-2024/41474

Nome: (302430/4) SELMA SILE JUSTINIANO
Cargo/Função: (12038) NIVEL TECNICO ASSISTENCIAL
Referência: 000 Carga Horária: 40H
Un. Adm: (195707) HOSP REGIONAL DR ANTONIO CARLOS SOUTO FONTES
A Partir de: 01/05/2024 Até 31/05/2024
Qtde Plantões: 14

Processo N.: SES-PRO-2024/32233

Nome: (293320/5) SERGIO BATISTA DOS SANTOS
Cargo/Função: (12038) NIVEL TECNICO ASSISTENCIAL
Referência: 000 Carga Horária: 40H
Un. Adm: (195685) HOSP REGIONAL RONDONOPOLIS IRMA ELZA GIOVANELLA
A Partir de: 02/04/2024 Até 30/04/2024
Qtde Plantões: 14

Processo N.: SES-PRO-2024/32233

Nome: (299851/3) SHEILA SANTOS DA SILVA
Cargo/Função: (12038) NIVEL TECNICO ASSISTENCIAL
Referência: 000 Carga Horária: 40H
Un. Adm: (195685) HOSP REGIONAL RONDONOPOLIS IRMA ELZA GIOVANELLA
A Partir de: 01/04/2024 Até 29/04/2024
Qtde Plantões: 14

Processo N.: SES-PRO-2024/38506

Nome: (332092/1) SHELMA ISABEL CALDAS ABREU
Cargo/Função: (12038) NIVEL TECNICO ASSISTENCIAL
Referência: 000 Carga Horária: 40H
Un. Adm: (224294) COORD DE ENFERMAGEM CIRURGICA E CME
A Partir de: 01/04/2024 Até 29/04/2024
Qtde Plantões: 14

Processo N.: SES-PRO-2024/32233

Nome: (36955/7) SHIRLEY APARECIDA BARBOSA BORGHI
Cargo/Função: (12038) NIVEL TECNICO ASSISTENCIAL
Referência: 000 Carga Horária: 40H
Un. Adm: (195685) HOSP REGIONAL RONDONOPOLIS IRMA ELZA GIOVANELLA
A Partir de: 02/04/2024 Até 30/04/2024
Qtde Plantões: 11

Processo N.: SES-PRO-2024/37569

Nome: (36955/7) SHIRLEY APARECIDA BARBOSA BORGHI
Cargo/Função: (12038) NIVEL TECNICO ASSISTENCIAL
Referência: 000 Carga Horária: 40H
Un. Adm: (195685) HOSP REGIONAL RONDONOPOLIS IRMA ELZA GIOVANELLA
A Partir de: 03/03/2024 Até 29/03/2024
Qtde Plantões: 10

Processo N.: SES-PRO-2024/32233

Nome: (214948/5) SIDINEI ROSA SILVA
Cargo/Função: (12038) NIVEL TECNICO ASSISTENCIAL
Referência: 000 Carga Horária: 40H
Un. Adm: (195685) HOSP REGIONAL RONDONOPOLIS IRMA ELZA GIOVANELLA
A Partir de: 02/04/2024 Até 30/04/2024
Qtde Plantões: 13

Processo N.: SES-PRO-2024/37569

Nome: (214948/5) SIDINEI ROSA SILVA
Cargo/Função: (12038) NIVEL TECNICO ASSISTENCIAL
Referência: 000 Carga Horária: 40H
Un. Adm: (195685) HOSP REGIONAL RONDONOPOLIS IRMA ELZA GIOVANELLA
A Partir de: 01/03/2024 Até 29/03/2024
Qtde Plantões: 13

Processo N.: SES-PRO-2024/32233

Nome: (292184/4) SILMARA ARAIS DOS SANTOS
Cargo/Função: (12038) NIVEL TECNICO ASSISTENCIAL
Referência: 000 Carga Horária: 40H
Un. Adm: (195685) HOSP REGIONAL RONDONOPOLIS IRMA ELZA GIOVANELLA
A Partir de: 02/04/2024 Até 30/04/2024
Qtde Plantões: 9

Processo N.: SES-PRO-2024/32174

Nome: (294709/2) SILVANA APARECIDA RODRIGUES
Cargo/Função: (12038) NIVEL TECNICO ASSISTENCIAL
Referência: 000 Carga Horária: 40H
Un. Adm: (198544) SUPERINT DE ENFERMAGEM
A Partir de: 02/04/2024 Até 28/04/2024
Qtde Plantões: 14

Processo N.: SES-PRO-2024/35457

Nome: (332397/1) SILVANA COSTA BRITO LA SERRA
Cargo/Função: (12038) NIVEL TECNICO ASSISTENCIAL
Referência: 000 Carga Horária: 40H
Un. Adm: (195693) HOSP REGIONAL DE SORRISO
A Partir de: 01/04/2024 Até 29/04/2024
Qtde Plantões: 14

Processo N.: SES-PRO-2024/41474

Nome: (280435/5) SILVANA CRISTIANO DE ARAUJO
Cargo/Função: (12038) NIVEL TECNICO ASSISTENCIAL
Referência: 000 Carga Horária: 40H
Un. Adm: (195707) HOSP REGIONAL DR ANTONIO CARLOS SOUTO FONTES
A Partir de: 02/05/2024 Até 30/05/2024
Qtde Plantões: 13

Processo N.: SES-PRO-2024/32233

Nome: (324155/1) SILVANA DA SILVEIRA BARRETO
 Cargo/Função: (12038) NIVEL TECNICO ASSISTENCIAL
 Referência: 000 Carga Horária: 40H
 Un. Adm: (195685) HOSP REGIONAL RONDONOPOLIS IRMA ELZA GIOVANELLA
 A Partir de: 04/04/2024 Até 29/04/2024
 Qtde Plantões: 13

Processo N.: SES-PRO-2024/32174

Nome: (280229/6) SILVANA DOMINGUES DE ARAUJO TEIXEIRA
 Cargo/Função: (12038) NIVEL TECNICO ASSISTENCIAL
 Referência: 000 Carga Horária: 40H
 Un. Adm: (198544) SUPERINT DE ENFERMAGEM
 A Partir de: 01/04/2024 Até 27/04/2024
 Qtde Plantões: 14

Processo N.: SES-PRO-2024/35224

Nome: (292552/5) SILVANA LOPES FERNANDES
 Cargo/Função: (12036) NIVEL SUPERIOR ASSISTENCIAL
 Referência: 000 Carga Horária: 40H
 Un. Adm: (195740) HOSP REGIONAL DE SINOP
 A Partir de: 01/04/2024 Até 30/04/2024
 Qtde Plantões: 14

Processo N.: SES-PRO-2024/38506

Nome: (295253/4) SILVANETE BATISTA DA SILVEIRA
 Cargo/Função: (12038) NIVEL TECNICO ASSISTENCIAL
 Referência: 000 Carga Horária: 40H
 Un. Adm: (224316) COORD DE CLINICA MEDICA E PEDIATRICA
 A Partir de: 02/04/2024 Até 28/04/2024
 Qtde Plantões: 14

Processo N.: SES-PRO-2024/32436

Nome: (305836/2) SILVANI SIQUEIRA PEREIRA
 Cargo/Função: (12050) NIVEL FUNDAMENTAL
 Referência: 000 Carga Horária: 40H
 Un. Adm: (198544) SUPERINT DE ENFERMAGEM
 A Partir de: 08/03/2024 Até 30/03/2024
 Qtde Plantões: 12

Processo N.: SES-PRO-2024/34840

Nome: (305836/2) SILVANI SIQUEIRA PEREIRA
 Cargo/Função: (12050) NIVEL FUNDAMENTAL
 Referência: 000 Carga Horária: 40H
 Un. Adm: (198544) SUPERINT DE ENFERMAGEM
 A Partir de: 01/02/2024 Até 25/02/2024
 Qtde Plantões: 11

Processo N.: SES-PRO-2024/38084

Nome: (77127/2) SILVIA MARI LUQUI
 Cargo/Função: (4989) PROFIS APOIO SERV SAUDE SUS
 Referência: D-008 Carga Horária: 40H
 Un. Adm: (195740) HOSP REGIONAL DE SINOP
 A Partir de: 01/03/2024 Até 31/03/2024
 Qtde Plantões: 14

Processo N.: SES-PRO-2024/41461

Nome: (305263/2) SIMONE ANDRETA DOS SANTOS
 Cargo/Função: (12036) NIVEL SUPERIOR ASSISTENCIAL
 Referência: 000 Carga Horária: 40H
 Un. Adm: (195731) HOSP REGIONAL DE ALTA FLORESTA ALBERT SABIN
 A Partir de: 01/03/2024 Até 31/03/2024
 Qtde Plantões: 13

Processo N.: SES-PRO-2024/35224

Nome: (305159/3) SIMONE APARECIDA DA SILVA SOUSA DOS SANTOS
 Cargo/Função: (12036) NIVEL SUPERIOR ASSISTENCIAL
 Referência: 000 Carga Horária: 40H
 Un. Adm: (195740) HOSP REGIONAL DE SINOP
 A Partir de: 01/04/2024 Até 29/04/2024
 Qtde Plantões: 13

Processo N.: SES-PRO-2024/32174

Nome: (299119/4) SIMONE APARECIDA MOREIRA DA SILVA
 Cargo/Função: (12038) NIVEL TECNICO ASSISTENCIAL
 Referência: 000 Carga Horária: 40H
 Un. Adm: (198544) SUPERINT DE ENFERMAGEM
 A Partir de: 02/04/2024 Até 30/04/2024
 Qtde Plantões: 14

Processo N.: SES-PRO-2024/32306

Nome: (281488/3) SIMONE BORGES DE OLIVEIRA
 Cargo/Função: (12040) NIVEL AUXILIAR ASSISTENCIAL
 Referência: 000 Carga Horária: 40H
 Un. Adm: (198544) SUPERINT DE ENFERMAGEM
 A Partir de: 01/04/2024 Até 27/04/2024
 Qtde Plantões: 14

Processo N.: SES-PRO-2024/32174

Nome: (256611/3) SIMONE DE CASSIA GERALDO VILELA
 Cargo/Função: (12038) NIVEL TECNICO ASSISTENCIAL
 Referência: 000 Carga Horária: 40H
 Un. Adm: (198544) SUPERINT DE ENFERMAGEM
 A Partir de: 01/04/2024 Até 29/04/2024
 Qtde Plantões: 14

Processo N.: SES-PRO-2024/35457

Nome: (280062/4) SIMONE DE OLIVEIRA TEODORO
 Cargo/Função: (12038) NIVEL TECNICO ASSISTENCIAL
 Referência: 000 Carga Horária: 40H
 Un. Adm: (195693) HOSP REGIONAL DE SORRISO
 A Partir de: 02/04/2024 Até 30/04/2024
 Qtde Plantões: 12

Processo N.: SES-PRO-2024/35805

Nome: (292753/3) SIMONE DE SOUZA DA SILVA OLIVEIRA
 Cargo/Função: (12038) NIVEL TECNICO ASSISTENCIAL
 Referência: 000 Carga Horária: 40H
 Un. Adm: (195740) HOSP REGIONAL DE SINOP
 A Partir de: 01/04/2024 Até 29/04/2024
 Qtde Plantões: 14

Processo N.: SES-PRO-2024/35457

Nome: (305702/2) SIMONE MENDONCA ROLON
 Cargo/Função: (12038) NIVEL TECNICO ASSISTENCIAL
 Referência: 000 Carga Horária: 40H
 Un. Adm: (195693) HOSP REGIONAL DE SORRISO
 A Partir de: 03/04/2024 Até 29/04/2024
 Qtde Plantões: 14

Processo N.: SES-PRO-2024/32233

Nome: (293868/3) SIMONE NASCIMENTO RODRIGUES
 Cargo/Função: (12038) NIVEL TECNICO ASSISTENCIAL
 Referência: 000 Carga Horária: 40H
 Un. Adm: (195685) HOSP REGIONAL RONDONOPOLIS IRMA ELZA GIOVANELLA
 A Partir de: 01/04/2024 Até 25/04/2024
 Qtde Plantões: 13

Processo N.: SES-PRO-2024/41474

Nome: (280595/4) SIMONE RAMOS ALMEIDA
 Cargo/Função: (12038) NIVEL TECNICO ASSISTENCIAL
 Referência: 000 Carga Horária: 40H
 Un. Adm: (195707) HOSP REGIONAL DR ANTONIO CARLOS SOUTO FONTES
 A Partir de: 01/05/2024 Até 29/05/2024
 Qtde Plantões: 13

Processo N.: SES-PRO-2024/32174

Nome: (281508/5) SIMONI PEREIRA DA COSTA
 Cargo/Função: (12038) NIVEL TECNICO ASSISTENCIAL
 Referência: 000 Carga Horária: 40H
 Un. Adm: (198544) SUPERINT DE ENFERMAGEM
 A Partir de: 01/04/2024 Até 27/04/2024
 Qtde Plantões: 14

Processo N.: SES-PRO-2024/32174

Nome: (200303/8) SIMONIA HIGINO DE MOURA ALVES
 Cargo/Função: (12038) NIVEL TECNICO ASSISTENCIAL
 Referência: 000 Carga Horária: 40H
 Un. Adm: (198544) SUPERINT DE ENFERMAGEM
 A Partir de: 01/04/2024 Até 27/04/2024
 Qtde Plantões: 14

Processo N.: SES-PRO-2024/32233

Nome: (299518/4) SIMONY TAVARES DE ARAUJO
 Cargo/Função: (12038) NIVEL TECNICO ASSISTENCIAL
 Referência: 000 Carga Horária: 40H
 Un. Adm: (195685) HOSP REGIONAL RONDONOPOLIS IRMA ELZA GIOVANELLA
 A Partir de: 01/04/2024 Até 29/04/2024
 Qtde Plantões: 13

Processo N.: SES-PRO-2024/41474

Nome: (327934/1) SIRLEI CATARINA RONDON
Cargo/Função: (12038) NIVEL TECNICO ASSISTENCIAL
Referência: 000 Carga Horária: 40H
Un. Adm: (195707) HOSP REGIONAL DR ANTONIO CARLOS SOUTO FONTES
A Partir de: 02/05/2024 Até 29/05/2024
Qtde Plantões: 14

Processo N.: SES-PRO-2024/41461

Nome: (135661/8) SIRLENE APARECIDA DE GODOIS
Cargo/Função: (12036) NIVEL SUPERIOR ASSISTENCIAL
Referência: 000 Carga Horária: 40H
Un. Adm: (195731) HOSP REGIONAL DE ALTA FLORESTA ALBERT SABIN
A Partir de: 05/03/2024 Até 31/03/2024
Qtde Plantões: 13

Processo N.: SES-PRO-2024/38506

Nome: (295868/4) SIRLENE CALIXTO
Cargo/Função: (12038) NIVEL TECNICO ASSISTENCIAL
Referência: 000 Carga Horária: 40H
Un. Adm: (224316) COORD DE CLINICA MEDICA E PEDIATRICA
A Partir de: 01/04/2024 Até 29/04/2024
Qtde Plantões: 14

Processo N.: SES-PRO-2024/38506

Nome: (269766/7) SIRLENE CARVALHO
Cargo/Função: (12038) NIVEL TECNICO ASSISTENCIAL
Referência: 000 Carga Horária: 40H
Un. Adm: (224316) COORD DE CLINICA MEDICA E PEDIATRICA
A Partir de: 01/04/2024 Até 29/04/2024
Qtde Plantões: 14

Processo N.: SES-PRO-2024/32174

Nome: (123623/9) SIVIANO LLOPIS DE ARRUDA
Cargo/Função: (12038) NIVEL TECNICO ASSISTENCIAL
Referência: 000 Carga Horária: 40H
Un. Adm: (198544) SUPERINT DE ENFERMAGEM
A Partir de: 02/04/2024 Até 28/04/2024
Qtde Plantões: 14

Processo N.: SES-PRO-2024/40519

Nome: (320590/1) SKARLET PAULA CORREA DA CRUZ
Cargo/Função: (12036) NIVEL SUPERIOR ASSISTENCIAL
Referência: 000 Carga Horária: 40H
Un. Adm: (195707) HOSP REGIONAL DR ANTONIO CARLOS SOUTO FONTES
A Partir de: 01/05/2024 Até 31/05/2024
Qtde Plantões: 14

Processo N.: SES-PRO-2024/35314

Nome: (95260/1) SOFIA FELIX
Cargo/Função: (4989) PROFIS APOIO SERV SAUDE SUS
Referência: D-008 Carga Horária: 40H
Un. Adm: (195693) HOSP REGIONAL DE SORRISO
A Partir de: 02/04/2024 Até 30/04/2024
Qtde Plantões: 14

Processo N.: SES-PRO-2024/32233

Nome: (293867/3) SOLANGE ALMEIDA DOS SANTOS
Cargo/Função: (12038) NIVEL TECNICO ASSISTENCIAL
Referência: 000 Carga Horária: 40H
Un. Adm: (195685) HOSP REGIONAL RONDONOPOLIS IRMA ELZA GIOVANELLA
A Partir de: 02/04/2024 Até 30/04/2024
Qtde Plantões: 13

Processo N.: SES-PRO-2024/41474

Nome: (27790/12) SOLANGE AMARAL ANDRADE
Cargo/Função: (12038) NIVEL TECNICO ASSISTENCIAL
Referência: 000 Carga Horária: 40H
Un. Adm: (195707) HOSP REGIONAL DR ANTONIO CARLOS SOUTO FONTES
A Partir de: 01/05/2024 Até 31/05/2024
Qtde Plantões: 14

Processo N.: SES-PRO-2024/41474

Nome: (328936/1) SOLANGE DE OLIVEIRA COSTA
Cargo/Função: (12038) NIVEL TECNICO ASSISTENCIAL
Referência: 000 Carga Horária: 40H
Un. Adm: (195707) HOSP REGIONAL DR ANTONIO CARLOS SOUTO FONTES
A Partir de: 02/05/2024 Até 27/05/2024
Qtde Plantões: 13

Processo N.: SES-PRO-2024/41222

Nome: (96216/1) SOLANGE FERNANDES DE MELO
Cargo/Função: (4946) PROFIS TEC NIV MEDIO SERV SAUDE SUS
Referência: D-008 Carga Horária: 30H
Un. Adm: (195758) HOSP ESTADUAL LOUSITE FERREIRA DA SILVA
A Partir de: 02/05/2024 Até 28/05/2024
Qtde Plantões: 10

Processo N.: SES-PRO-2024/35805

Nome: (318302/1) SOLANGE MEDIANEIRA MONEIRO BOLZAN
Cargo/Função: (12038) NIVEL TECNICO ASSISTENCIAL
Referência: 000 Carga Horária: 40H
Un. Adm: (195740) HOSP REGIONAL DE SINOP
A Partir de: 01/04/2024 Até 29/04/2024
Qtde Plantões: 14

Processo N.: SES-PRO-2024/38473

Nome: (296280/4) SOLANGE SOARES DA CONCEICAO DE SIQUEIRA
Cargo/Função: (12038) NIVEL TECNICO ASSISTENCIAL
Referência: 000 Carga Horária: 40H
Un. Adm: (224316) COORD DE CLINICA MEDICA E PEDIATRICA
A Partir de: 01/04/2024 Até 29/04/2024
Qtde Plantões: 14

Processo N.: SES-PRO-2024/40790

Nome: (295350/3) SONIA DOS SANTOS VARGAS
Cargo/Função: (12038) NIVEL TECNICO ASSISTENCIAL
Referência: 000 Carga Horária: 24H
Un. Adm: (224294) COORD DE ENFERMAGEM CIRURGICA E CME
A Partir de: 01/05/2024 Até 29/05/2024
Qtde Plantões: 8

Processo N.: SES-PRO-2024/35805

Nome: (292897/2) SONIA MARIA DE BARROS
Cargo/Função: (12038) NIVEL TECNICO ASSISTENCIAL
Referência: 000 Carga Horária: 40H
Un. Adm: (195740) HOSP REGIONAL DE SINOP
A Partir de: 01/04/2024 Até 29/04/2024
Qtde Plantões: 14

Processo N.: SES-PRO-2024/42368

Nome: (101706/1) SONIA MARIA FORNACIARI
Cargo/Função: (4912) PROFIS TEC NIV SUPERIOR SERV SAUDE SUS
Referência: D-008 Carga Horária: 40H
Un. Adm: (195707) HOSP REGIONAL DR ANTONIO CARLOS SOUTO FONTES
A Partir de: 27/05/2024 Até 31/05/2024
Qtde Plantões: 7

Processo N.: SES-PRO-2024/41461

Nome: (296522/5) SONIA MARIA VIVIAN
Cargo/Função: (12036) NIVEL SUPERIOR ASSISTENCIAL
Referência: 000 Carga Horária: 40H
Un. Adm: (195731) HOSP REGIONAL DE ALTA FLORESTA ALBERT SABIN
A Partir de: 01/03/2024 Até 29/03/2024
Qtde Plantões: 11

Processo N.: SES-PRO-2024/40519

Nome: (222860/8) STEFANNY MARIA SANTANA DE CAMPOS
Cargo/Função: (12036) NIVEL SUPERIOR ASSISTENCIAL
Referência: 000 Carga Horária: 40H
Un. Adm: (195707) HOSP REGIONAL DR ANTONIO CARLOS SOUTO FONTES
A Partir de: 02/05/2024 Até 30/05/2024
Qtde Plantões: 14

Processo N.: SES-PRO-2024/32174

Nome: (123625/8) SUELI DE LOURDES SARAIVA DA SILVA
Cargo/Função: (12038) NIVEL TECNICO ASSISTENCIAL
Referência: 000 Carga Horária: 40H
Un. Adm: (198544) SUPERINT DE ENFERMAGEM
A Partir de: 01/04/2024 Até 25/04/2024
Qtde Plantões: 14

Processo N.: SES-PRO-2024/41836
Nome: (281029/3) SUELY CRISTINA DOS SANTOS
Cargo/Função: (12038) NIVEL TECNICO ASSISTENCIAL
Referência: 000 Carga Horária: 24H
Un. Adm: (195707) HOSP REGIONAL DR ANTONIO CARLOS SOUTO FONTES
A Partir de: 01/05/2024 Até 25/05/2024
Qtde Plantões: 8

Processo N.: SES-PRO-2024/41310
Nome: (41640/2) SUELY DA SILVA OLIVEIRA DE ABREU
Cargo/Função: (12036) NIVEL SUPERIOR ASSISTENCIAL
Referência: 000 Carga Horária: 40H
Un. Adm: (195707) HOSP REGIONAL DR ANTONIO CARLOS SOUTO FONTES
A Partir de: 02/05/2024 Até 29/05/2024
Qtde Plantões: 13

Processo N.: SES-PRO-2024/35457
Nome: (296557/3) SUSI CRISTINA DE PAULA
Cargo/Função: (12038) NIVEL TECNICO ASSISTENCIAL
Referência: 000 Carga Horária: 40H
Un. Adm: (195693) HOSP REGIONAL DE SORRISO
A Partir de: 01/04/2024 Até 29/04/2024
Qtde Plantões: 11

Processo N.: SES-PRO-2024/38506
Nome: (332847/1) SUZANA PERTILE DE ALMEIDA
Cargo/Função: (12038) NIVEL TECNICO ASSISTENCIAL
Referência: 000 Carga Horária: 40H
Un. Adm: (224316) COORD DE CLINICA MEDICA E PEDIATRICA
A Partir de: 02/04/2024 Até 30/04/2024
Qtde Plantões: 14

Processo N.: SES-PRO-2024/41474
Nome: (327936/1) SUZELENE RAIMUNDA DOMINGUES
Cargo/Função: (12038) NIVEL TECNICO ASSISTENCIAL
Referência: 000 Carga Horária: 40H
Un. Adm: (195707) HOSP REGIONAL DR ANTONIO CARLOS SOUTO FONTES
A Partir de: 02/05/2024 Até 28/05/2024
Qtde Plantões: 14

Processo N.: SES-PRO-2024/40519
Nome: (315599/2) TACIANE APARECIDA BATISTA VALADARES
Cargo/Função: (12036) NIVEL SUPERIOR ASSISTENCIAL
Referência: 000 Carga Horária: 40H
Un. Adm: (195707) HOSP REGIONAL DR ANTONIO CARLOS SOUTO FONTES
A Partir de: 02/05/2024 Até 30/05/2024
Qtde Plantões: 13

Processo N.: SES-PRO-2024/40669
Nome: (315576/2) TAILA VITORIA FERREIRA DAMASCENO
Cargo/Função: (12046) NIVEL FUNDAMENTAL ADMINISTRATIVO
Referência: 000 Carga Horária: 40H
Un. Adm: (195707) HOSP REGIONAL DR ANTONIO CARLOS SOUTO FONTES
A Partir de: 03/05/2024 Até 31/05/2024
Qtde Plantões: 14

Processo N.: SES-PRO-2024/35457
Nome: (329972/1) TAINARA FERNANDA DE QUADROS
Cargo/Função: (12038) NIVEL TECNICO ASSISTENCIAL
Referência: 000 Carga Horária: 40H
Un. Adm: (195693) HOSP REGIONAL DE SORRISO
A Partir de: 02/04/2024 Até 30/04/2024
Qtde Plantões: 13

Processo N.: SES-PRO-2024/32233
Nome: (232297/7) TALITA DA SILVA LIMA
Cargo/Função: (12038) NIVEL TECNICO ASSISTENCIAL
Referência: 000 Carga Horária: 40H
Un. Adm: (195685) HOSP REGIONAL RONDONOPOLIS IRMA ELZA GIOVANELLA
A Partir de: 02/04/2024 Até 30/04/2024
Qtde Plantões: 13

Processo N.: SES-PRO-2024/38307
Nome: (331477/1) TAMISE PEREIRA DOS SANTOS ANDRADE
Cargo/Função: (12046) NIVEL FUNDAMENTAL ADMINISTRATIVO
Referência: 000 Carga Horária: 40H
Un. Adm: (195731) HOSP REGIONAL DE ALTA FLORESTA ALBERT SABIN
A Partir de: 02/05/2024 Até 30/05/2024
Qtde Plantões: 14

Processo N.: SES-PRO-2024/41998
Nome: (294892/4) TATIANA DE JESUS SANT ANA DE MORAES
Cargo/Função: (12036) NIVEL SUPERIOR ASSISTENCIAL
Referência: 000 Carga Horária: 40H
Un. Adm: (224316) COORD DE CLINICA MEDICA E PEDIATRICA
A Partir de: 02/05/2024 Até 31/05/2024
Qtde Plantões: 14

Processo N.: SES-PRO-2024/32233
Nome: (292166/4) TATIANE BONFIM DIAS
Cargo/Função: (12038) NIVEL TECNICO ASSISTENCIAL
Referência: 000 Carga Horária: 40H
Un. Adm: (195685) HOSP REGIONAL RONDONOPOLIS IRMA ELZA GIOVANELLA
A Partir de: 01/04/2024 Até 29/04/2024
Qtde Plantões: 14

Processo N.: SES-PRO-2024/41998
Nome: (300987/3) TATIANE CRISTINA MIRANDA DE OLIVEIRA
Cargo/Função: (12036) NIVEL SUPERIOR ASSISTENCIAL
Referência: 000 Carga Horária: 40H
Un. Adm: (224316) COORD DE CLINICA MEDICA E PEDIATRICA
A Partir de: 16/05/2024 Até 30/05/2024
Qtde Plantões: 8

Processo N.: SES-PRO-2024/35457
Nome: (298865/2) TATIANE DE OLIVEIRA
Cargo/Função: (12038) NIVEL TECNICO ASSISTENCIAL
Referência: 000 Carga Horária: 40H
Un. Adm: (195693) HOSP REGIONAL DE SORRISO
A Partir de: 01/04/2024 Até 27/04/2024
Qtde Plantões: 12

Processo N.: SES-PRO-2024/41474
Nome: (315749/2) TATIANE PINOW CAMINI
Cargo/Função: (12038) NIVEL TECNICO ASSISTENCIAL
Referência: 000 Carga Horária: 40H
Un. Adm: (195707) HOSP REGIONAL DR ANTONIO CARLOS SOUTO FONTES
A Partir de: 01/05/2024 Até 31/05/2024
Qtde Plantões: 13

Processo N.: SES-PRO-2024/35224
Nome: (292206/4) TATIANE SALU DA SILVA
Cargo/Função: (12036) NIVEL SUPERIOR ASSISTENCIAL
Referência: 000 Carga Horária: 40H
Un. Adm: (195740) HOSP REGIONAL DE SINOP
A Partir de: 03/04/2024 Até 29/04/2024
Qtde Plantões: 13

Processo N.: SES-PRO-2024/32233
Nome: (319336/2) TATIANE SANTANA DO ESPIRITO SANTO
Cargo/Função: (12038) NIVEL TECNICO ASSISTENCIAL
Referência: 000 Carga Horária: 40H
Un. Adm: (195685) HOSP REGIONAL RONDONOPOLIS IRMA ELZA GIOVANELLA
A Partir de: 01/04/2024 Até 29/04/2024
Qtde Plantões: 13

Processo N.: SES-PRO-2024/35805
Nome: (319755/1) TATIANE SIQUEIRA DA SILVA
Cargo/Função: (12038) NIVEL TECNICO ASSISTENCIAL
Referência: 000 Carga Horária: 40H
Un. Adm: (195740) HOSP REGIONAL DE SINOP
A Partir de: 02/04/2024 Até 30/04/2024
Qtde Plantões: 13

Processo N.: SES-PRO-2024/41474
Nome: (215934/5) TATYANE DA SILVA CASASUS FIGUEIREDO
Cargo/Função: (12038) NIVEL TECNICO ASSISTENCIAL
Referência: 000 Carga Horária: 40H
Un. Adm: (195707) HOSP REGIONAL DR ANTONIO CARLOS SOUTO FONTES
A Partir de: 02/05/2024 Até 30/05/2024
Qtde Plantões: 13

Processo N.: SES-PRO-2024/40926

Nome: (331632/1) TECIANA MECHORA DOS SANTOS
Cargo/Função: (12044) NIVEL MEDIO ADMINISTRATIVO
Referência: 000 Carga Horária: 40H
Un. Adm: (224278) SUP ADMINISTRATIVA E FINANCEIRA
A Partir de: 02/05/2024 Até 30/05/2024
Qtde Plantões: 14

Processo N.: SES-PRO-2024/41998

Nome: (338279/1) TELMA MAIA DE OLIVEIRA
Cargo/Função: (12036) NIVEL SUPERIOR ASSISTENCIAL
Referência: 000 Carga Horária: 40H
Un. Adm: (224316) COORD DE CLINICA MEDICA E PEDIATRICA
A Partir de: 01/05/2024 Até 31/05/2024
Qtde Plantões: 14

Processo N.: SES-PRO-2024/35457

Nome: (285682/3) TEOLIDES ROSANE DA SILVA MORESCO
Cargo/Função: (12038) NIVEL TECNICO ASSISTENCIAL
Referência: 000 Carga Horária: 40H
Un. Adm: (195693) HOSP REGIONAL DE SORRISO
A Partir de: 02/04/2024 Até 30/04/2024
Qtde Plantões: 14

Processo N.: SES-PRO-2024/38357

Nome: (285682/3) TEOLIDES ROSANE DA SILVA MORESCO
Cargo/Função: (12038) NIVEL TECNICO ASSISTENCIAL
Referência: 000 Carga Horária: 40H
Un. Adm: (195693) HOSP REGIONAL DE SORRISO
A Partir de: 01/03/2024 Até 31/03/2024
Qtde Plantões: 14

Processo N.: SES-PRO-2024/33616

Nome: (95195/1) TERESA BARBOSA DOS SANTOS
Cargo/Função: (4989) PROFIS APOIO SERV SAUDE SUS
Referência: D-008 Carga Horária: 40H
Un. Adm: (198536) SUPERINT ADMINISTRATIVA E FINANCEIRA
A Partir de: 02/04/2024 Até 30/04/2024
Qtde Plantões: 13

Processo N.: SES-PRO-2024/42336

Nome: (93994/1) TEREZINHA CHAVES AGUIAR
Cargo/Função: (4989) PROFIS APOIO SERV SAUDE SUS
Referência: D-008 Carga Horária: 40H
Un. Adm: (195707) HOSP REGIONAL DR ANTONIO CARLOS SOUTO FONTES
A Partir de: 01/05/2024 Até 31/05/2024
Qtde Plantões: 14

Processo N.: SES-PRO-2024/41183

Nome: (342580/1) THAINA MATOS RAMOS GONCALVES
Cargo/Função: (12044) NIVEL MEDIO ADMINISTRATIVO
Referência: 000 Carga Horária: 40H
Un. Adm: (224278) SUP ADMINISTRATIVA E FINANCEIRA
A Partir de: 04/05/2024 Até 30/05/2024
Qtde Plantões: 12

Processo N.: SES-PRO-2024/41461

Nome: (281885/4) THAIS DE SOUZA CRUZ TAVARES
Cargo/Função: (12036) NIVEL SUPERIOR ASSISTENCIAL
Referência: 000 Carga Horária: 40H
Un. Adm: (195731) HOSP REGIONAL DE ALTA FLORESTA ALBERT SABIN
A Partir de: 06/03/2024 Até 28/03/2024
Qtde Plantões: 12

Processo N.: SES-PRO-2024/41461

Nome: (281875/8) THAIS FOGACA CARDOSO
Cargo/Função: (12036) NIVEL SUPERIOR ASSISTENCIAL
Referência: 000 Carga Horária: 40H
Un. Adm: (195731) HOSP REGIONAL DE ALTA FLORESTA ALBERT SABIN
A Partir de: 04/03/2024 Até 08/03/2024
Qtde Plantões: 5

Processo N.: SES-PRO-2024/40244

Nome: (281031/5) THAIS LORENA DE LIMA
Cargo/Função: (12036) NIVEL SUPERIOR ASSISTENCIAL
Referência: 000 Carga Horária: 40H
Un. Adm: (195707) HOSP REGIONAL DR ANTONIO CARLOS SOUTO FONTES
A Partir de: 02/03/2024 Até 14/03/2024
Qtde Plantões: 3

Processo N.: SES-PRO-2024/41306

Nome: (296253/5) THAIS PEREIRA DOS SANTOS
Cargo/Função: (12046) NIVEL FUNDAMENTAL ADMINISTRATIVO
Referência: 000 Carga Horária: 40H
Un. Adm: (195707) HOSP REGIONAL DR ANTONIO CARLOS SOUTO FONTES
A Partir de: 06/05/2024 Até 30/05/2024
Qtde Plantões: 12

Processo N.: SES-PRO-2024/32306

Nome: (332232/1) THAISLA PIMENTEL MICHELETI
Cargo/Função: (12040) NIVEL AUXILIAR ASSISTENCIAL
Referência: 000 Carga Horária: 40H
Un. Adm: (198544) SUPERINT DE ENFERMAGEM
A Partir de: 02/04/2024 Até 28/04/2024
Qtde Plantões: 14

Processo N.: SES-PRO-2024/40584

Nome: (316323/2) THANIA RIBEIRO ARRUDA
Cargo/Função: (12050) NIVEL FUNDAMENTAL
Referência: 000 Carga Horária: 40H
Un. Adm: (195707) HOSP REGIONAL DR ANTONIO CARLOS SOUTO FONTES
A Partir de: 01/05/2024 Até 31/05/2024
Qtde Plantões: 14

Processo N.: SES-PRO-2024/32174

Nome: (281505/7) THELMA CAMPOS DE ABREU
Cargo/Função: (12038) NIVEL TECNICO ASSISTENCIAL
Referência: 000 Carga Horária: 40H
Un. Adm: (198544) SUPERINT DE ENFERMAGEM
A Partir de: 01/04/2024 Até 30/04/2024
Qtde Plantões: 13

Processo N.: SES-PRO-2024/41998

Nome: (315760/2) THIAGO CESAR OLIVEIRA SILVA
Cargo/Função: (12036) NIVEL SUPERIOR ASSISTENCIAL
Referência: 000 Carga Horária: 40H
Un. Adm: (224316) COORD DE CLINICA MEDICA E PEDIATRICA
A Partir de: 04/05/2024 Até 30/05/2024
Qtde Plantões: 12

Processo N.: SES-PRO-2024/41009

Nome: (300891/2) THIAGO HENRIQUE RIBEIRO FELIX
Cargo/Função: (12044) NIVEL MEDIO ADMINISTRATIVO
Referência: 000 Carga Horária: 40H
Un. Adm: (224278) SUP ADMINISTRATIVA E FINANCEIRA
A Partir de: 01/05/2024 Até 31/05/2024
Qtde Plantões: 14

Processo N.: SES-PRO-2024/40574

Nome: (280528/4) TIAGO FLORENCIO RODRIGUES
Cargo/Função: (12038) NIVEL TECNICO ASSISTENCIAL
Referência: 000 Carga Horária: 24H
Un. Adm: (195707) HOSP REGIONAL DR ANTONIO CARLOS SOUTO FONTES
A Partir de: 02/05/2024 Até 29/05/2024
Qtde Plantões: 8

Processo N.: SES-PRO-2024/40787

Nome: (296510/3) TUANY LAZAROTTO DE SOUZA
Cargo/Função: (12038) NIVEL TECNICO ASSISTENCIAL
Referência: 000 Carga Horária: 40H
Un. Adm: (224294) COORD DE ENFERMAGEM CIRURGICA E CME
A Partir de: 16/05/2024 Até 30/05/2024
Qtde Plantões: 7

Processo N.: SES-PRO-2024/41474

Nome: (112127/9) VAGNA APARECIDA DA SILVA
Cargo/Função: (12038) NIVEL TECNICO ASSISTENCIAL
Referência: 000 Carga Horária: 40H
Un. Adm: (195707) HOSP REGIONAL DR ANTONIO CARLOS SOUTO FONTES
A Partir de: 08/05/2024 Até 30/05/2024
Qtde Plantões: 11

Processo N.: SES-PRO-2024/41474

Nome: (214640/6) VAGNER LOPES MACEDO
Cargo/Função: (12038) NIVEL TECNICO ASSISTENCIAL
Referência: 000 Carga Horária: 40H
Un. Adm: (195707) HOSP REGIONAL DR ANTONIO CARLOS SOUTO FONTES
A Partir de: 01/05/2024 Até 31/05/2024
Qtde Plantões: 14

Processo N.: SES-PRO-2024/32499

Nome: (315551/2) VAGNER VALERIANO RODRIGUES SANTANA
Cargo/Função: (12054) CONDUTOR DE AMBULANCIA
Referência: 000 Carga Horária: 40H
Un. Adm: (195685) HOSP REGIONAL RONDONOPOLIS IRMA ELZA GIOVANELLA
A Partir de: 01/04/2024 Até 29/04/2024
Qtde Plantões: 14

Processo N.: SES-PRO-2024/32233

Nome: (342716/1) VALDECIO BEZERRA DA SILVA
Cargo/Função: (12038) NIVEL TECNICO ASSISTENCIAL
Referência: 000 Carga Horária: 40H
Un. Adm: (195685) HOSP REGIONAL RONDONOPOLIS IRMA ELZA GIOVANELLA
A Partir de: 02/04/2024 Até 30/04/2024
Qtde Plantões: 14

Processo N.: SES-PRO-2024/41998

Nome: (321454/2) VALDECY ROSA DE MORAES
Cargo/Função: (12036) NIVEL SUPERIOR ASSISTENCIAL
Referência: 000 Carga Horária: 40H
Un. Adm: (224316) COORD DE CLINICA MEDICA E PEDIATRICA
A Partir de: 03/05/2024 Até 29/05/2024
Qtde Plantões: 14

Processo N.: SES-PRO-2024/40584

Nome: (315698/2) VALDEI VIEIRA MACHADO
Cargo/Função: (12050) NIVEL FUNDAMENTAL
Referência: 000 Carga Horária: 40H
Un. Adm: (195707) HOSP REGIONAL DR ANTONIO CARLOS SOUTO FONTES
A Partir de: 01/05/2024 Até 31/05/2024
Qtde Plantões: 14

Processo N.: SES-PRO-2024/32233

Nome: (294035/4) VALDENICE BORGES REZENDE FEITOSA
Cargo/Função: (12038) NIVEL TECNICO ASSISTENCIAL
Referência: 000 Carga Horária: 40H
Un. Adm: (195685) HOSP REGIONAL RONDONOPOLIS IRMA ELZA GIOVANELLA
A Partir de: 01/04/2024 Até 29/04/2024
Qtde Plantões: 13

Processo N.: SES-PRO-2024/32174

Nome: (327828/2) VALDINEIA SALETE DE ARAUJO
Cargo/Função: (12038) NIVEL TECNICO ASSISTENCIAL
Referência: 000 Carga Horária: 40H
Un. Adm: (198544) SUPERINT DE ENFERMAGEM
A Partir de: 01/04/2024 Até 27/04/2024
Qtde Plantões: 14

Processo N.: SES-PRO-2024/32233

Nome: (292394/4) VALDINEY DOS SANTOS FERNANDES
Cargo/Função: (12038) NIVEL TECNICO ASSISTENCIAL
Referência: 000 Carga Horária: 40H
Un. Adm: (195685) HOSP REGIONAL RONDONOPOLIS IRMA ELZA GIOVANELLA
A Partir de: 01/04/2024 Até 25/04/2024
Qtde Plantões: 12

Processo N.: SES-PRO-2024/32233

Nome: (219225/5) VALDIR FERREIRA MOREIRA DA COSTA
Cargo/Função: (12038) NIVEL TECNICO ASSISTENCIAL
Referência: 000 Carga Horária: 40H
Un. Adm: (195685) HOSP REGIONAL RONDONOPOLIS IRMA ELZA GIOVANELLA
A Partir de: 02/04/2024 Até 26/04/2024
Qtde Plantões: 13

Processo N.: SES-PRO-2024/41474

Nome: (280524/6) VALDIR VIEIRA DOS SANTOS
Cargo/Função: (12038) NIVEL TECNICO ASSISTENCIAL
Referência: 000 Carga Horária: 40H
Un. Adm: (195707) HOSP REGIONAL DR ANTONIO CARLOS SOUTO FONTES
A Partir de: 02/05/2024 Até 30/05/2024
Qtde Plantões: 13

Processo N.: SES-PRO-2024/35805

Nome: (292606/3) VALDIRENE LUCIA ROBERTO GONCALVES
Cargo/Função: (12038) NIVEL TECNICO ASSISTENCIAL
Referência: 000 Carga Horária: 40H
Un. Adm: (195740) HOSP REGIONAL DE SINOP
A Partir de: 02/04/2024 Até 29/04/2024
Qtde Plantões: 14

Processo N.: SES-PRO-2024/35805

Nome: (326147/1) VALDIRENE RIBEIRO BARROSO
Cargo/Função: (12038) NIVEL TECNICO ASSISTENCIAL
Referência: 000 Carga Horária: 40H
Un. Adm: (195740) HOSP REGIONAL DE SINOP
A Partir de: 03/04/2024 Até 29/04/2024
Qtde Plantões: 14

Processo N.: SES-PRO-2024/35805

Nome: (322171/1) VALERIA BARBOSA CHAGAS
Cargo/Função: (12038) NIVEL TECNICO ASSISTENCIAL
Referência: 000 Carga Horária: 40H
Un. Adm: (195740) HOSP REGIONAL DE SINOP
A Partir de: 01/04/2024 Até 29/04/2024
Qtde Plantões: 14

Processo N.: SES-PRO-2024/35457

Nome: (328917/1) VALERIA LIMA PEREIRA DE SOUZA
Cargo/Função: (12038) NIVEL TECNICO ASSISTENCIAL
Referência: 000 Carga Horária: 40H
Un. Adm: (195693) HOSP REGIONAL DE SORRISO
A Partir de: 01/04/2024 Até 29/04/2024
Qtde Plantões: 14

Processo N.: SES-PRO-2024/35805

Nome: (292887/3) VALERIA MENEGHELLI
Cargo/Função: (12038) NIVEL TECNICO ASSISTENCIAL
Referência: 000 Carga Horária: 40H
Un. Adm: (195740) HOSP REGIONAL DE SINOP
A Partir de: 01/04/2024 Até 30/04/2024
Qtde Plantões: 14

Processo N.: SES-PRO-2024/32233

Nome: (332299/1) VALERIA NASCIMENTO MARTINS DA SILVA
Cargo/Função: (12038) NIVEL TECNICO ASSISTENCIAL
Referência: 000 Carga Horária: 40H
Un. Adm: (195685) HOSP REGIONAL RONDONOPOLIS IRMA ELZA GIOVANELLA
A Partir de: 02/04/2024 Até 29/04/2024
Qtde Plantões: 13

Processo N.: SES-PRO-2024/37076

Nome: (109834/2) VALERIA PIMENTEL BALBINO
Cargo/Função: (4912) PROFIS TEC NIV SUPERIOR SERV SAUDE SUS
Referência: D-007 Carga Horária: 40H
Un. Adm: (195685) HOSP REGIONAL RONDONOPOLIS IRMA ELZA GIOVANELLA
A Partir de: 01/04/2024 Até 29/04/2024
Qtde Plantões: 14

Processo N.: SES-PRO-2024/32233

Nome: (294004/4) VALMIR CORREIA DA SILVA
Cargo/Função: (12038) NIVEL TECNICO ASSISTENCIAL
Referência: 000 Carga Horária: 40H
Un. Adm: (195685) HOSP REGIONAL RONDONOPOLIS IRMA ELZA GIOVANELLA
A Partir de: 01/04/2024 Até 29/04/2024
Qtde Plantões: 13

Processo N.: SES-PRO-2024/33645

Nome: (90063/1) VALQUIRIA ARAUJO NASCIMENTO DE OLIVEIRA
Cargo/Função: (4946) PROFIS TEC NIV MEDIO SERV SAUDE SUS
Referência: D-008 Carga Horária: 40H
Un. Adm: (198536) SUPERINT ADMINISTRATIVA E FINANCEIRA
A Partir de: 04/04/2024 Até 27/04/2024
Qtde Plantões: 12

Processo N.: SES-PRO-2024/36839

Nome: (325769/1) VALQUIRIA DOS SANTOS SANTANA
Cargo/Função: (12036) NIVEL SUPERIOR ASSISTENCIAL
Referência: 000 Carga Horária: 40H
Un. Adm: (198544) SUPERINT DE ENFERMAGEM
A Partir de: 02/04/2024 Até 30/04/2024
Qtde Plantões: 14

Processo N.: SES-PRO-2024/35805

Nome: (332545/1) VALQUIRIA HENRIQUE DA SILVA
Cargo/Função: (12038) NIVEL TECNICO ASSISTENCIAL
Referência: 000 Carga Horária: 40H
Un. Adm: (195740) HOSP REGIONAL DE SINOP
A Partir de: 01/04/2024 Até 29/04/2024
Qtde Plantões: 13

Processo N.: SES-PRO-2024/42332

Nome: (115452/1) VANDA NEVES DE ALMEIDA CRUZ
Cargo/Função: (4946) PROFIS TEC NIV MEDIO SERV SAUDE SUS
Referência: D-007 Carga Horária: 40H
Un. Adm: (195707) HOSP REGIONAL DR ANTONIO CARLOS SOUTO FONTES
A Partir de: 16/05/2024 Até 28/05/2024
Qtde Plantões: 8

Processo N.: SES-PRO-2024/33666

Nome: (90171/1) VANDERLEI GONCALVES DE ALCANTARA
Cargo/Função: (4989) PROFIS APOIO SERV SAUDE SUS
Referência: D-008 Carga Horária: 40H
Un. Adm: (198536) SUPERINT ADMINISTRATIVA E FINANCEIRA
A Partir de: 01/04/2024 Até 29/04/2024
Qtde Plantões: 14

Processo N.: SES-PRO-2024/32233

Nome: (134681/6) VANDREIA PADILHA ALVES DA SILVA
Cargo/Função: (12038) NIVEL TECNICO ASSISTENCIAL
Referência: 000 Carga Horária: 40H
Un. Adm: (195685) HOSP REGIONAL RONDONOPOLIS IRMA ELZA GIOVANELLA
A Partir de: 01/04/2024 Até 29/04/2024
Qtde Plantões: 14

Processo N.: SES-PRO-2024/40519

Nome: (298630/3) VANESSA ACCACIO GOMES LOPES
Cargo/Função: (12036) NIVEL SUPERIOR ASSISTENCIAL
Referência: 000 Carga Horária: 40H
Un. Adm: (195707) HOSP REGIONAL DR ANTONIO CARLOS SOUTO FONTES
A Partir de: 07/05/2024 Até 31/05/2024
Qtde Plantões: 11

Processo N.: SES-PRO-2024/35805

Nome: (299143/2) VANESSA LIMA DA SILVA
Cargo/Função: (12038) NIVEL TECNICO ASSISTENCIAL
Referência: 000 Carga Horária: 40H
Un. Adm: (195740) HOSP REGIONAL DE SINOP
A Partir de: 27/04/2024 Até 29/04/2024
Qtde Plantões: 2

Processo N.: SES-PRO-2024/40926

Nome: (261805/15) VANESSA REGINA LAMEIRA GONCALVES
Cargo/Função: (12044) NIVEL MEDIO ADMINISTRATIVO
Referência: 000 Carga Horária: 40H
Un. Adm: (198650) SUPERINT ADMINISTRATIVA E FINANCEIRA
A Partir de: 01/05/2024 Até 31/05/2024
Qtde Plantões: 14

Processo N.: SES-PRO-2024/41474

Nome: (315744/2) VANIA DA CONCEICAO SOARES
Cargo/Função: (12038) NIVEL TECNICO ASSISTENCIAL
Referência: 000 Carga Horária: 40H
Un. Adm: (195707) HOSP REGIONAL DR ANTONIO CARLOS SOUTO FONTES
A Partir de: 01/05/2024 Até 29/05/2024
Qtde Plantões: 14

Processo N.: SES-PRO-2024/32233

Nome: (292612/4) VANIA MARIA FONSECA DA SILVA
Cargo/Função: (12038) NIVEL TECNICO ASSISTENCIAL
Referência: 000 Carga Horária: 40H
Un. Adm: (195685) HOSP REGIONAL RONDONOPOLIS IRMA ELZA GIOVANELLA
A Partir de: 02/04/2024 Até 30/04/2024
Qtde Plantões: 13

Processo N.: SES-PRO-2024/32233

Nome: (293865/4) VANILDA DE OLIVEIRA LIMA
Cargo/Função: (12038) NIVEL TECNICO ASSISTENCIAL
Referência: 000 Carga Horária: 40H
Un. Adm: (195685) HOSP REGIONAL RONDONOPOLIS IRMA ELZA GIOVANELLA
A Partir de: 01/04/2024 Até 29/04/2024
Qtde Plantões: 13

Processo N.: SES-PRO-2024/32233

Nome: (206238/26) VANUBIA MIRANDA DE CARVALHO
Cargo/Função: (12038) NIVEL TECNICO ASSISTENCIAL
Referência: 000 Carga Horária: 40H
Un. Adm: (195685) HOSP REGIONAL RONDONOPOLIS IRMA ELZA GIOVANELLA
A Partir de: 02/04/2024 Até 30/04/2024
Qtde Plantões: 14

Processo N.: SES-PRO-2024/41474

Nome: (281925/5) VERA LUCIA CORREIA
Cargo/Função: (12038) NIVEL TECNICO ASSISTENCIAL
Referência: 000 Carga Horária: 40H
Un. Adm: (195707) HOSP REGIONAL DR ANTONIO CARLOS SOUTO FONTES
A Partir de: 01/05/2024 Até 31/05/2024
Qtde Plantões: 14

Processo N.: SES-PRO-2024/32174

Nome: (279726/4) VERA LUCIA MARQUES DE LIMA
Cargo/Função: (12038) NIVEL TECNICO ASSISTENCIAL
Referência: 000 Carga Horária: 40H
Un. Adm: (198544) SUPERINT DE ENFERMAGEM
A Partir de: 01/04/2024 Até 27/04/2024
Qtde Plantões: 14

Processo N.: SES-PRO-2024/42379

Nome: (104451/1) VERA MILEIDE TRIVELLATO GRASSI
Cargo/Função: (4912) PROFIS TEC NIV SUPERIOR SERV SAUDE SUS
Referência: D-008 Carga Horária: 40H
Un. Adm: (195707) HOSP REGIONAL DR ANTONIO CARLOS SOUTO FONTES
A Partir de: 01/05/2024 Até 31/05/2024
Qtde Plantões: 14

Processo N.: SES-PRO-2024/41183

Nome: (251778/2) VERA PAES DA CONCEICAO
Cargo/Função: (12044) NIVEL MEDIO ADMINISTRATIVO
Referência: 000 Carga Horária: 40H
Un. Adm: (224278) SUP ADMINISTRATIVA E FINANCEIRA
A Partir de: 01/05/2024 Até 31/05/2024
Qtde Plantões: 14

Processo N.: SES-PRO-2024/41183

Nome: (299173/2) VERA PATRICIA ANDRADE MOREIRA
Cargo/Função: (12044) NIVEL MEDIO ADMINISTRATIVO
Referência: 000 Carga Horária: 40H
Un. Adm: (224278) SUP ADMINISTRATIVA E FINANCEIRA
A Partir de: 01/05/2024 Até 31/05/2024
Qtde Plantões: 14

Processo N.: SES-PRO-2024/40787

Nome: (320245/2) VERONICA GARCIA
Cargo/Função: (12038) NIVEL TECNICO ASSISTENCIAL
Referência: 000 Carga Horária: 40H
Un. Adm: (224316) COORD DE CLINICA MEDICA E PEDIATRICA
A Partir de: 16/05/2024 Até 30/05/2024
Qtde Plantões: 8

Processo N.: SES-PRO-2024/40928

Nome: (332527/1) VICTOR FRANCISCO CAMPOS DE ARRUDA
Cargo/Função: (12044) NIVEL MEDIO ADMINISTRATIVO
Referência: 000 Carga Horária: 40H
Un. Adm: (224278) SUP ADMINISTRATIVA E FINANCEIRA
A Partir de: 02/05/2024 Até 30/05/2024
Qtde Plantões: 13

Processo N.: SES-PRO-2024/40244

Nome: (132180/6) VILMA DA CRUZ CAMPOS

Cargo/Função: (12036) NIVEL SUPERIOR ASSISTENCIAL

Referência: 000 Carga Horária: 40H

Un. Adm: (195707) HOSP REGIONAL DR ANTONIO CARLOS

SOUTO FONTES

A Partir de: 04/03/2024 Até 30/03/2024

Qtde Plantões: 11

Processo N.: SES-PRO-2024/37062

Nome: (76307/8) VILMA FAUSTA PINA

Cargo/Função: (4946) PROFIS TEC NIV MEDIO SERV SAUDE SUS

Referência: D-008 Carga Horária: 40H

Un. Adm: (195685) HOSP REGIONAL RONDONOPOLIS IRMA ELZA

GIOVANELLA

A Partir de: 01/04/2024 Até 13/04/2024

Qtde Plantões: 6

Processo N.: SES-PRO-2024/41474

Nome: (281237/4) VILMA SUELLEN DA SILVA RAMOS

Cargo/Função: (12038) NIVEL TECNICO ASSISTENCIAL

Referência: 000 Carga Horária: 40H

Un. Adm: (195707) HOSP REGIONAL DR ANTONIO CARLOS

SOUTO FONTES

A Partir de: 02/05/2024 Até 30/05/2024

Qtde Plantões: 8

Processo N.: SES-PRO-2024/32861

Nome: (84066/2) VILSON DE ANDRADE

Cargo/Função: (4946) PROFIS TEC NIV MEDIO SERV SAUDE SUS

Referência: D-008 Carga Horária: 40H

Un. Adm: (198544) SUPERINT DE ENFERMAGEM

A Partir de: 01/12/2023 Até 29/12/2023

Qtde Plantões: 13

Processo N.: SES-PRO-2024/33602

Nome: (84066/2) VILSON DE ANDRADE

Cargo/Função: (4946) PROFIS TEC NIV MEDIO SERV SAUDE SUS

Referência: D-008 Carga Horária: 40H

Un. Adm: (198544) SUPERINT DE ENFERMAGEM

A Partir de: 01/04/2024 Até 29/04/2024

Qtde Plantões: 13

Processo N.: SES-PRO-2024/41317

Nome: (282109/4) VINICIUS DA SILVEIRA CRUZ

Cargo/Função: (12044) NIVEL MEDIO ADMINISTRATIVO

Referência: 000 Carga Horária: 40H

Un. Adm: (195707) HOSP REGIONAL DR ANTONIO CARLOS

SOUTO FONTES

A Partir de: 01/05/2024 Até 31/05/2024

Qtde Plantões: 13

Processo N.: SES-PRO-2024/32125

Nome: (292849/3) VIRIDIANA SCHISLER

Cargo/Função: (12036) NIVEL SUPERIOR ASSISTENCIAL

Referência: 000 Carga Horária: 40H

Un. Adm: (195740) HOSP REGIONAL DE SINOP

A Partir de: 01/04/2024 Até 29/04/2024

Qtde Plantões: 14

Processo N.: SES-PRO-2024/32233

Nome: (340749/1) VITHORIA BEATRIZ FRAGAS NEVES

Cargo/Função: (12038) NIVEL TECNICO ASSISTENCIAL

Referência: 000 Carga Horária: 40H

Un. Adm: (195685) HOSP REGIONAL RONDONOPOLIS IRMA ELZA

GIOVANELLA

A Partir de: 01/04/2024 Até 29/04/2024

Qtde Plantões: 14

Processo N.: SES-PRO-2024/40928

Nome: (319201/2) VITOR EMANUEL NORBERTO PUTON

Cargo/Função: (12044) NIVEL MEDIO ADMINISTRATIVO

Referência: 000 Carga Horária: 40H

Un. Adm: (224278) SUP ADMINISTRATIVA E FINANCEIRA

A Partir de: 01/05/2024 Até 27/05/2024

Qtde Plantões: 14

Processo N.: SES-PRO-2024/42336

Nome: (95341/1) VIVALDO DEMONTE DA PAIXAO

Cargo/Função: (4989) PROFIS APOIO SERV SAUDE SUS

Referência: D-008 Carga Horária: 40H

Un. Adm: (195707) HOSP REGIONAL DR ANTONIO CARLOS

SOUTO FONTES

A Partir de: 01/05/2024 Até 31/05/2024

Qtde Plantões: 14

Processo N.: SES-PRO-2024/32233

Nome: (329221/1) VIVIANE DA SILVA ANTUNES

Cargo/Função: (12038) NIVEL TECNICO ASSISTENCIAL

Referência: 000 Carga Horária: 40H

Un. Adm: (195685) HOSP REGIONAL RONDONOPOLIS IRMA ELZA

GIOVANELLA

A Partir de: 02/04/2024 Até 30/04/2024

Qtde Plantões: 14

Processo N.: SES-PRO-2024/32174

Nome: (281501/5) VIVIANE DEBORA DA SILVA SOUZA

Cargo/Função: (12038) NIVEL TECNICO ASSISTENCIAL

Referência: 000 Carga Horária: 40H

Un. Adm: (198544) SUPERINT DE ENFERMAGEM

A Partir de: 02/04/2024 Até 30/04/2024

Qtde Plantões: 14

Processo N.: SES-PRO-2024/32233

Nome: (318268/1) VIVIANE ROSA PIRES

Cargo/Função: (12038) NIVEL TECNICO ASSISTENCIAL

Referência: 000 Carga Horária: 40H

Un. Adm: (195685) HOSP REGIONAL RONDONOPOLIS IRMA ELZA

GIOVANELLA

A Partir de: 01/04/2024 Até 29/04/2024

Qtde Plantões: 14

Processo N.: SES-PRO-2024/35457

Nome: (319368/1) VIVIANE VANUZA ADAMI

Cargo/Função: (12038) NIVEL TECNICO ASSISTENCIAL

Referência: 000 Carga Horária: 40H

Un. Adm: (195693) HOSP REGIONAL DE SORRISO

A Partir de: 01/04/2024 Até 29/04/2024

Qtde Plantões: 12

Processo N.: SES-PRO-2024/35224

Nome: (318260/2) VIVIANI CRISTINA DA SILVA

Cargo/Função: (12036) NIVEL SUPERIOR ASSISTENCIAL

Referência: 000 Carga Horária: 40H

Un. Adm: (195740) HOSP REGIONAL DE SINOP

A Partir de: 02/04/2024 Até 30/04/2024

Qtde Plantões: 14

Processo N.: SES-PRO-2024/32233

Nome: (293863/3) WAGNER DE FREITAS DE MIRANDA

Cargo/Função: (12038) NIVEL TECNICO ASSISTENCIAL

Referência: 000 Carga Horária: 40H

Un. Adm: (195685) HOSP REGIONAL RONDONOPOLIS IRMA ELZA

GIOVANELLA

A Partir de: 03/04/2024 Até 27/04/2024

Qtde Plantões: 14

Processo N.: SES-PRO-2024/41836

Nome: (226161/8) WAGNER LUIZ DE OLIVEIRA CAETANO

Cargo/Função: (12038) NIVEL TECNICO ASSISTENCIAL

Referência: 000 Carga Horária: 24H

Un. Adm: (195707) HOSP REGIONAL DR ANTONIO CARLOS

SOUTO FONTES

A Partir de: 01/05/2024 Até 23/05/2024

Qtde Plantões: 8

Processo N.: SES-PRO-2024/41183

Nome: (295068/3) WALDENISE LEMES DA CRUZ ALVES

Cargo/Função: (12044) NIVEL MEDIO ADMINISTRATIVO

Referência: 000 Carga Horária: 40H

Un. Adm: (224278) SUP ADMINISTRATIVA E FINANCEIRA

A Partir de: 01/05/2024 Até 31/05/2024

Qtde Plantões: 14

Processo N.: SES-PRO-2024/35805

Nome: (210369/4) WALDICLEIA CUNHA DE SOUSA
Cargo/Função: (12038) NIVEL TECNICO ASSISTENCIAL
Referência: 000 Carga Horária: 40H
Un. Adm: (195740) HOSP REGIONAL DE SINOP
A Partir de: 04/04/2024 Até 29/04/2024
Qtde Plantões: 13

Processo N.: SES-PRO-2024/39568

Nome: (201865/5) WALDIRENE DIAS
Cargo/Função: (12036) NIVEL SUPERIOR ASSISTENCIAL
Referência: 000 Carga Horária: 30H
Un. Adm: (224316) COORD DE CLINICA MEDICA E PEDIATRICA
A Partir de: 02/05/2024 Até 28/05/2024
Qtde Plantões: 10

Processo N.: SES-PRO-2024/32436

Nome: (289210/3) WANDERLEIA APARECIDA ALBANO
Cargo/Função: (12050) NIVEL FUNDAMENTAL
Referência: 000 Carga Horária: 40H
Un. Adm: (198544) SUPERINT DE ENFERMAGEM
A Partir de: 02/03/2024 Até 30/03/2024
Qtde Plantões: 14

Processo N.: SES-PRO-2024/32233

Nome: (293862/4) WANESSA RODRIGUES MOREIRA
Cargo/Função: (12038) NIVEL TECNICO ASSISTENCIAL
Referência: 000 Carga Horária: 40H
Un. Adm: (195685) HOSP REGIONAL RONDONOPOLIS IRMA ELZA GIOVANELLA
A Partir de: 02/04/2024 Até 30/04/2024
Qtde Plantões: 13

Processo N.: SES-PRO-2024/35059

Nome: (306578/2) WELBES SOUZA MACHADO
Cargo/Função: (12036) NIVEL SUPERIOR ASSISTENCIAL
Referência: 000 Carga Horária: 40H
Un. Adm: (151475) DIR DO ESCRITORIO REG DE SAUDE DE RONDONOPOLIS
A Partir de: 01/04/2024 Até 30/04/2024
Qtde Plantões: 13

Processo N.: SES-PRO-2024/41474

Nome: (297132/4) WELISON DOS SANTOS
Cargo/Função: (12038) NIVEL TECNICO ASSISTENCIAL
Referência: 000 Carga Horária: 40H
Un. Adm: (195707) HOSP REGIONAL DR ANTONIO CARLOS SOUTO FONTES
A Partir de: 01/05/2024 Até 31/05/2024
Qtde Plantões: 14

Processo N.: SES-PRO-2024/35224

Nome: (296092/3) WELLINGTON CARLOS MARQUES DOS SANTOS
Cargo/Função: (12036) NIVEL SUPERIOR ASSISTENCIAL
Referência: 000 Carga Horária: 40H
Un. Adm: (195740) HOSP REGIONAL DE SINOP
A Partir de: 01/04/2024 Até 29/04/2024
Qtde Plantões: 14

Processo N.: SES-PRO-2024/32233

Nome: (292183/3) WELLINGTON DA SILVA RODRIGUES
Cargo/Função: (12038) NIVEL TECNICO ASSISTENCIAL
Referência: 000 Carga Horária: 40H
Un. Adm: (195685) HOSP REGIONAL RONDONOPOLIS IRMA ELZA GIOVANELLA
A Partir de: 02/04/2024 Até 30/04/2024
Qtde Plantões: 14

Processo N.: SES-PRO-2024/41474

Nome: (281805/5) WEMERSON GONCALVES DOS SANTOS
Cargo/Função: (12038) NIVEL TECNICO ASSISTENCIAL
Referência: 000 Carga Horária: 40H
Un. Adm: (195707) HOSP REGIONAL DR ANTONIO CARLOS SOUTO FONTES
A Partir de: 04/05/2024 Até 26/05/2024
Qtde Plantões: 9

Processo N.: SES-PRO-2024/32233

Nome: (318239/1) WENDER MARTINS NOVAES
Cargo/Função: (12038) NIVEL TECNICO ASSISTENCIAL
Referência: 000 Carga Horária: 40H
Un. Adm: (195685) HOSP REGIONAL RONDONOPOLIS IRMA ELZA GIOVANELLA
A Partir de: 01/04/2024 Até 28/04/2024
Qtde Plantões: 14

Processo N.: SES-PRO-2024/32306

Nome: (318202/2) WESLEY DA SILVA SANTOS
Cargo/Função: (12040) NIVEL AUXILIAR ASSISTENCIAL
Referência: 000 Carga Horária: 40H
Un. Adm: (198544) SUPERINT DE ENFERMAGEM
A Partir de: 02/04/2024 Até 28/04/2024
Qtde Plantões: 14

Processo N.: SES-PRO-2024/41306

Nome: (281266/6) WILLER ROGER DE ARRUDA
Cargo/Função: (12046) NIVEL FUNDAMENTAL ADMINISTRATIVO
Referência: 000 Carga Horária: 40H
Un. Adm: (195707) HOSP REGIONAL DR ANTONIO CARLOS SOUTO FONTES
A Partir de: 01/05/2024 Até 31/05/2024
Qtde Plantões: 14

Processo N.: SES-PRO-2024/41998

Nome: (203328/5) WILLY WILKER REZENDE MURTINHO
Cargo/Função: (12036) NIVEL SUPERIOR ASSISTENCIAL
Referência: 000 Carga Horária: 40H
Un. Adm: (224294) COORD DE ENFERMAGEM CIRURGICA E CME
A Partir de: 01/05/2024 Até 29/05/2024
Qtde Plantões: 14

Processo N.: SES-PRO-2024/40787

Nome: (343946/1) WILMA ADMEE PEREIRA XIMENES DA SILVA
Cargo/Função: (12038) NIVEL TECNICO ASSISTENCIAL
Referência: 000 Carga Horária: 40H
Un. Adm: (224308) COORD DE URGENCIA E EMERGENCIA
A Partir de: 17/05/2024 Até 31/05/2024
Qtde Plantões: 7

Processo N.: SES-PRO-2024/42336

Nome: (91206/1) WILMA APARECIDA MENDES MARTINS
Cargo/Função: (4989) PROFIS APOIO SERV SAUDE SUS
Referência: D-008 Carga Horária: 40H
Un. Adm: (195707) HOSP REGIONAL DR ANTONIO CARLOS SOUTO FONTES
A Partir de: 03/05/2024 Até 15/05/2024
Qtde Plantões: 6

Processo N.: SES-PRO-2024/41222

Nome: (94390/1) WILSON CONCEICAO DO NASCIMENTO
Cargo/Função: (4946) PROFIS TEC NIV MEDIO SERV SAUDE SUS
Referência: D-008 Carga Horária: 40H
Un. Adm: (198722) SUPERINT DE ENFERMAGEM
A Partir de: 08/05/2024 Até 30/05/2024
Qtde Plantões: 13

Processo N.: SES-PRO-2024/40669

Nome: (343387/1) WUSTANIA DOS SANTOS DA SILVA
Cargo/Função: (12046) NIVEL FUNDAMENTAL ADMINISTRATIVO
Referência: 000 Carga Horária: 40H
Un. Adm: (195707) HOSP REGIONAL DR ANTONIO CARLOS SOUTO FONTES
A Partir de: 02/05/2024 Até 30/05/2024
Qtde Plantões: 13

Processo N.: SES-PRO-2024/35457

Nome: (318118/2) ZAQUEU DE SOUZA FARIAS
Cargo/Função: (12038) NIVEL TECNICO ASSISTENCIAL
Referência: 000 Carga Horária: 40H
Un. Adm: (195693) HOSP REGIONAL DE SORRISO
A Partir de: 02/04/2024 Até 30/04/2024
Qtde Plantões: 14

Processo N.: SES-PRO-2024/38357

Nome: (318118/2) ZAQUEU DE SOUZA FARIAS
Cargo/Função: (12038) NIVEL TECNICO ASSISTENCIAL
Referência: 000 Carga Horária: 40H
Un. Adm: (195693) HOSP REGIONAL DE SORRISO
A Partir de: 03/03/2024 Até 31/03/2024
Qtde Plantões: 13

01 de Julho de 2024

Processo N.: SES-PRO-2024/40519

Nome: (297111/5) ZELIA DE SOUZA ROCHA

Cargo/Função: (12036) NIVEL SUPERIOR ASSISTENCIAL

Referência: 000 Carga Horária: 40H

Un. Adm: (195707) HOSP REGIONAL DR ANTONIO CARLOS

SOUTO FONTES

A Partir de: 01/05/2024 Até 29/05/2024

Qtde Plantões: 14

Processo N.: SES-PRO-2024/30160

Nome: (51795/3) ZENALDO APODACA

Cargo/Função: (4912) PROFIS TEC NIV SUPERIOR SERV SAUDE SUS

Referência: D-008 Carga Horária: 40H

Un. Adm: (197041) COORD DO SERVICO DE ATEND MOVEL DE URGENCIA SAMU

A Partir de: 01/04/2024 Até 29/04/2024

Qtde Plantões: 13

Processo N.: SES-PRO-2024/35457

Nome: (127762/8) ZENEIDE TEREZINHA PERONDI

Cargo/Função: (12038) NIVEL TECNICO ASSISTENCIAL

Referência: 000 Carga Horária: 40H

Un. Adm: (195693) HOSP REGIONAL DE SORRISO

A Partir de: 02/04/2024 Até 30/04/2024

Qtde Plantões: 13

Processo N.: SES-PRO-2024/38307

Nome: (281897/4) ZENILDA GOMES BORGES

Cargo/Função: (12046) NIVEL FUNDAMENTAL ADMINISTRATIVO

Referência: 000 Carga Horária: 40H

Un. Adm: (195731) HOSP REGIONAL DE ALTA FLORESTA ALBERT SABIN

A Partir de: 01/05/2024 Até 31/05/2024

Qtde Plantões: 12

Processo N.: SES-PRO-2024/32174

Nome: (279505/5) ZENILDE DOS SANTOS

Cargo/Função: (12038) NIVEL TECNICO ASSISTENCIAL

Referência: 000 Carga Horária: 40H

Un. Adm: (198544) SUPERINT DE ENFERMAGEM

A Partir de: 01/04/2024 Até 29/04/2024

Qtde Plantões: 13

Processo N.: SES-PRO-2024/32233

Nome: (324515/1) ZULEMA MERIDA DE RESENDE

Cargo/Função: (12038) NIVEL TECNICO ASSISTENCIAL

Referência: 000 Carga Horária: 40H

Un. Adm: (195685) HOSP REGIONAL RONDONOPOLIS IRMA ELZA GIOVANELLA

A Partir de: 01/04/2024 Até 29/04/2024

Qtde Plantões: 13

PUBLICADA, REGISTRADA, CUMPRÁ-SE.

Cuiabá-MT, 01 de Julho de 2024.

Gilberto Gomes Figueiredo

Secretário de Estado de Saúde

Protocolo 1595025

PORTARIA/SES/00144/2024

DE: 01/07/2024

O(A) Secretário de Estado de Saúde no uso de suas atribuições que lhes são conferidas por lei,

Resolve: DECLARAR

Evento: Regime de Plantão SUS LC nº441/2011

Processo N.: SES-PRO-2024/35457

Nome: (306344/2) MARIA LUCIENE GUIMARAES

Cargo/Função: (12038) NIVEL TECNICO ASSISTENCIAL

Referência: 000 Carga Horária: 40H

Un. Adm: (195693) HOSP REGIONAL DE SORRISO

A Partir de: 02/04/2024 Até 24/04/2024

Qtde Plantões: 13

PUBLICADA, REGISTRADA, CUMPRÁ-SE.

Cuiabá-MT, 01 de Julho de 2024.

Gilberto Gomes Figueiredo

Secretário de Estado de Saúde

Protocolo 1595026

PORTARIA/SES/00145/2024

DE: 01/07/2024

O(A) Secretário de Estado de Saúde no uso de suas atribuições que lhes são conferidas por lei,

Resolve: RETIFICAR

Evento: Regime de Plantão SUS LC nº441/2011

Processo N.: SES-PRO-2024/19606

Nome: (84337/2) ANA LUCIA LEANDRO GOVEIA TAVEIRA

Cargo/Função: (4912) PROFIS TEC NIV SUPERIOR SERV SAUDE SUS

Referência: D-007 Carga Horária: 40H

Un. Adm: (197246) COORD DE APOIO TECNICO DO CIAPS

A Partir de: 02/12/2023 Até 30/12/2023

Qtde Plantões: 12

Processo N.: SES-PRO-2024/38780

Nome: (315820/1) HELISON MARCONDES PEREIRA

Cargo/Função: (12038) NIVEL TECNICO ASSISTENCIAL

Referência: 000 Carga Horária: 40H

Un. Adm: (195707) HOSP REGIONAL DR ANTONIO CARLOS

SOUTO FONTES

A Partir de: 06/03/2024 Até 30/03/2024

Qtde Plantões: 13

Processo N.: SES-PRO-2024/41860

Nome: (297195/3) REGINA SANDRA DE SOUZA ANDRETO

Cargo/Função: (12036) NIVEL SUPERIOR ASSISTENCIAL

Referência: 000 Carga Horária: 40H

Un. Adm: (195707) HOSP REGIONAL DR ANTONIO CARLOS

SOUTO FONTES

A Partir de: 01/03/2024 Até 31/03/2024

Qtde Plantões: 14

PUBLICADA, REGISTRADA, CUMPRÁ-SE.

Cuiabá-MT, 01 de Julho de 2024.

Gilberto Gomes Figueiredo

Secretário de Estado de Saúde

Protocolo 1595027

O(A) Secretário de Estado de Saúde no uso de suas atribuições que lhes são conferidas por lei,

Resolve: AUTORIZAR - SES

Objeto: CONTRATAÇÃO TEMPORARIA

CONTRATO/SES/02684/2024

DE: 01/07/2024

Processo Nº: SES-CIN-2024/100443

Contratado: (319430/2) AILTON FRANCISCO AGUIAR JUNIOR

CPF: ***.508.781-**

Cargo/Função: (12042) NIVEL SUPERIOR ADMINISTRATIVO

Perfil Profissional: ANALISTA ADMIN

Carga Horária: 40 horas semanais

Un. Adm: (151513) DIR DO ESCRITORIO REG DE SAUDE DE

BARRA DO GARCAS

A Partir de: 01/07/2024 Até 30/06/2025

CONTRATO/SES/02684/2024

DE: 01/07/2024

Processo Nº: SES-PRO-2024/40047

Contratado: (319992/3) ALAN CAMILO DE VASCONCELOS

CPF: ***.715.652-**

Cargo/Função: (12036) NIVEL SUPERIOR ASSISTENCIAL

Perfil Profissional: ENFERMEIRO

Carga Horária: 40 horas semanais

Un. Adm: (151688) DIR DO ESCRITORIO REGIONAL DE SAUDE

DE SINOP

A Partir de: 01/07/2024 Até 30/06/2025

CONTRATO/SES/02684/2024

DE: 01/07/2024

Processo Nº: SES-PRO-2024/42111

Contratado: (345221/1) ALEX CARVALHO DO NASCIMENTO

CPF: ***.678.912-**

Cargo/Função: (12036) NIVEL SUPERIOR ASSISTENCIAL

Perfil Profissional: BIOMÉDICO

Carga Horária: 40 horas semanais

Un. Adm: (195693) HOSP REGIONAL DE SORRISO

A Partir de: 01/07/2024 Até 30/06/2025

CONTRATO/SES/02684/2024 DE: 01/07/2024
 Processo Nº: SES-PRO-2024/44593
 Contratado: (308672/2) ALINE VITORIA RIBEIRO
 CPF: ***.955.771-**
 Cargo/Função: (12042) NIVEL SUPERIOR ADMINISTRATIVO
 Perfil Profissional: ANALISTA ADMIN
 Carga Horária: 40 horas semanais
 Un. Adm: (151840) DIR DO ESCRITORIO REG DE SAUDE DE JUARA
 A Partir de: 01/07/2024 Até30/06/2025

CONTRATO/SES/02684/2024 DE: 01/07/2024
 Processo Nº: SES-PRO-2024/43054
 Contratado: (345238/1) ANDRESSA NOQUELE DE ALMEIDA
 CPF: ***.708.841-**
 Cargo/Função: (12044) NIVEL MEDIO ADMINISTRATIVO
 Perfil Profissional: ASS.ADMINISTRATIVO
 Carga Horária: 40 horas semanais
 Un. Adm: (195715) HOSP REGIONAL DE COLIDER
 A Partir de: 01/07/2024 Até30/06/2025

CONTRATO/SES/02684/2024 DE: 01/07/2024
 Processo Nº: SES-PRO-2024/44773
 Contratado: (281740/4) ANDRESSA VARGAS
 CPF: ***.489.081-**
 Cargo/Função: (12044) NIVEL MEDIO ADMINISTRATIVO
 Perfil Profissional: ASS.ADMINISTRATIVO
 Carga Horária: 40 horas semanais
 Un. Adm: (195731) HOSP REGIONAL DE ALTA FLORESTA ALBERT SABIN
 A Partir de: 01/07/2024 Até30/06/2025

CONTRATO/SES/02684/2024 DE: 01/07/2024
 Processo Nº: SES-PRO-2024/42111
 Contratado: (300203/3) ANDREZA APARECIDA SANTOS DAMACENO
 CPF: ***.097.851-**
 Cargo/Função: (12036) NIVEL SUPERIOR ASSISTENCIAL
 Perfil Profissional: BIOMÉDICO
 Carga Horária: 40 horas semanais
 Un. Adm: (195693) HOSP REGIONAL DE SORRISO
 A Partir de: 01/07/2024 Até30/06/2025

CONTRATO/SES/02684/2024 DE: 01/07/2024
 Processo Nº: SES-PRO-2024/44567
 Contratado: (281601/6) ANNA PAULA RODRIGUES DE SOUZA SARTORI
 CPF: ***.985.331-**
 Cargo/Função: (12036) NIVEL SUPERIOR ASSISTENCIAL
 Perfil Profissional: ENFERMEIRO
 Carga Horária: 40 horas semanais
 Un. Adm: (158674) SUPERINT DE REGULACAO DA SAUDE
 A Partir de: 01/07/2024 Até30/06/2025

CONTRATO/SES/02684/2024 DE: 01/07/2024
 Processo Nº: SES-PRO-2024/30000
 Contratado: (300805/3) ARTUR CARVALHO ROMIO
 CPF: ***.569.391-**
 Cargo/Função: (12034) ASSESSOR TEC DE DIRECAO II
 Perfil Profissional:
 Carga Horária: 40 horas semanais
 Un. Adm: (224278) SUP ADMINISTRATIVA E FINANCEIRA
 A Partir de: 01/07/2024 Até30/06/2025

CONTRATO/SES/02684/2024 DE: 01/07/2024
 Processo Nº: SES-PRO-2024/41273
 Contratado: (297003/4) BRENDA OLIVEIRA DA SILVA
 CPF: ***.229.342-**
 Cargo/Função: (12036) NIVEL SUPERIOR ASSISTENCIAL
 Perfil Profissional: FARMACÊUTICO
 Carga Horária: 40 horas semanais
 Un. Adm: (151688) DIR DO ESCRITORIO REGIONAL DE SAUDE DE SINOP
 A Partir de: 01/07/2024 Até30/06/2025

CONTRATO/SES/02684/2024 DE: 01/07/2024
 Processo Nº: SES-CIN-2024/96872
 Contratado: (345198/1) BRUNNA COSTA FRANCO
 CPF: ***.900.491-**
 Cargo/Função: (12036) NIVEL SUPERIOR ASSISTENCIAL
 Perfil Profissional: ENFERMEIRO
 Carga Horária: 40 horas semanais
 Un. Adm: (197076) COORD ARTIC REG URG EMERG DE LEITOS HOSPITALARES
 A Partir de: 20/06/2024 Até19/06/2025

CONTRATO/SES/02684/2024 DE: 01/07/2024
 Processo Nº: SES-PRO-2024/42111
 Contratado: (345223/1) CAMILA DA SILVA BRITO
 CPF: ***.706.901-**
 Cargo/Função: (12044) NIVEL MEDIO ADMINISTRATIVO
 Perfil Profissional: ASS.ADMINISTRATIVO
 Carga Horária: 40 horas semanais
 Un. Adm: (195693) HOSP REGIONAL DE SORRISO
 A Partir de: 01/07/2024 Até30/06/2025

CONTRATO/SES/02684/2024 DE: 01/07/2024
 Processo Nº: SES-PRO-2024/42111
 Contratado: (345219/1) CARLA CRISTINA SAVOINE
 CPF: ***.130.571-**
 Cargo/Função: (12036) NIVEL SUPERIOR ASSISTENCIAL
 Perfil Profissional: BIOMÉDICO
 Carga Horária: 40 horas semanais
 Un. Adm: (195693) HOSP REGIONAL DE SORRISO
 A Partir de: 01/07/2024 Até30/06/2025

CONTRATO/SES/02684/2024 DE: 01/07/2024
 Processo Nº: SES-PRO-2024/40032
 Contratado: (345293/1) CILENE LATORRACA OLIVEIRA
 CPF: ***.703.331-**
 Cargo/Função: (12036) NIVEL SUPERIOR ASSISTENCIAL
 Perfil Profissional: NUTRICIONISTA
 Carga Horária: 40 horas semanais
 Un. Adm: (183490) SUPERINT DE ASSISTENCIA FARMACEUTICA
 A Partir de: 24/06/2024 Até23/06/2025

CONTRATO/SES/02684/2024 DE: 01/07/2024
 Processo Nº: SES-PRO-2024/38934
 Contratado: (308978/3) CLAUDNEI ALVES DE ALMEIDA MOREIRA
 CPF: ***.906.171-**
 Cargo/Função: (12036) NIVEL SUPERIOR ASSISTENCIAL
 Perfil Profissional: ENFERMEIRO
 Carga Horária: 40 horas semanais
 Un. Adm: (224316) COORD DE CLINICA MEDICA E PEDIATRICA
 A Partir de: 01/07/2024 Até30/06/2025

CONTRATO/SES/02684/2024 DE: 01/07/2024
 Processo Nº: SES-PRO-2024/43270
 Contratado: (345305/1) CLAYSTON CARLOS MARCENA ZANETTI
 CPF: ***.058.251-**
 Cargo/Função: (12046) NIVEL FUNDAMENTAL ADMINISTRATIVO
 Perfil Profissional: MOTORISTA
 Carga Horária: 40 horas semanais
 Un. Adm: (151963) DIR DO ESCRITORIO REG DE SAUDE DE PONTES E LACERDA
 A Partir de: 01/07/2024 Até30/06/2025

CONTRATO/SES/02684/2024 DE: 01/07/2024
 Processo Nº: SES-CIN-2024/99476
 Contratado: (345308/1) CLEBER VIOLA
 CPF: ***.419.631-**
 Cargo/Função: (12046) NIVEL FUNDAMENTAL ADMINISTRATIVO
 Perfil Profissional: MOTORISTA
 Carga Horária: 40 horas semanais
 Un. Adm: (151840) DIR DO ESCRITORIO REG DE SAUDE DE JUARA
 A Partir de: 01/07/2024 Até30/06/2025

CONTRATO/SES/02684/2024 DE: 01/07/2024
 Processo Nº: SES-CIN-2024/102173
 Contratado: (345392/1) CRISTIANE VILHALVA DE SOUZA COSTA
 CPF: ***.598.371-**
 Cargo/Função: (12042) NIVEL SUPERIOR ADMINISTRATIVO
 Perfil Profissional: SECRETARIA EXECUTIVA
 Carga Horária: 40 horas semanais
 Un. Adm: (225053) GAB DO SEC ADJ DE ADMINISTRACAO SISTEMICA
 A Partir de: 01/07/2024 Até30/06/2025

CONTRATO/SES/02684/2024 DE: 01/07/2024
 Processo Nº: SES-PRO-2024/37534
 Contratado: (316529/3) DEVANDIR PEREIRA DA SILVA
 CPF: ***.563.971-**
 Cargo/Função: (12038) NIVEL TECNICO ASSISTENCIAL
 Perfil Profissional: TÊC. ENFERMAGEM
 Carga Horária: 40 horas semanais
 Un. Adm: (195740) HOSP REGIONAL DE SINOP
 A Partir de: 01/07/2024 Até30/06/2025

CONTRATO/SES/02684/2024 DE: 01/07/2024
 Processo Nº: SES-PRO-2024/40039
 Contratado: (345142/1) DIEGO MACIEL DE CARVALHO
 CPF: ***.589.021-**
 Cargo/Função: (12044) NIVEL MEDIO ADMINISTRATIVO
 Perfil Profissional: TÊC. INFORMÁTIC
 Carga Horária: 40 horas semanais
 Un. Adm: (151432) DIR DO ESCRITORIO REGIONAL SAUDE
BAIXADA CUIABANA
 A Partir de: 13/06/2024 Até12/06/2025

CONTRATO/SES/02684/2024 DE: 01/07/2024
 Processo Nº: SES-PRO-2024/38934
 Contratado: (322310/2) DILAINÉ CRISTINA AHY DE OLIVEIRA
 CPF: ***.346.671-**
 Cargo/Função: (12038) NIVEL TECNICO ASSISTENCIAL
 Perfil Profissional: TÊC. ENFERMAGEM
 Carga Horária: 40 horas semanais
 Un. Adm: (224316) COORD DE CLINICA MEDICA E PEDIATRICA
 A Partir de: 01/07/2024 Até30/06/2025

CONTRATO/SES/02684/2024 DE: 01/07/2024
 Processo Nº: SES-PRO-2024/42337
 Contratado: (345166/1) DRIELLE VENANCIO BIGNARDE
 CPF: ***.205.261-**
 Cargo/Função: (12036) NIVEL SUPERIOR ASSISTENCIAL
 Perfil Profissional: ENFERMEIRO
 Carga Horária: 40 horas semanais
 Un. Adm: (224308) COORD DE URGENCIA E EMERGENCIA
 A Partir de: 02/07/2024 Até01/07/2025

CONTRATO/SES/02684/2024 DE: 01/07/2024
 Processo Nº: SES-PRO-2024/37152
 Contratado: (304827/3) DUARTE ANTONIO DE PAULA XAVIER
FERNANDES GUERRA
 CPF: ***.568.049-**
 Cargo/Função: (5666) PROF. SUP. SUS DEC 479/23 CAP
 Perfil Profissional: MEDICO-CIRURG GERAL
 Carga Horária: 00 hora semanal
 Un. Adm: (195731) HOSP REGIONAL DE ALTA FLORESTA
ALBERT SABIN
 A Partir de: 01/07/2024 Até31/12/2024

CONTRATO/SES/02684/2024 DE: 01/07/2024
 Processo Nº: SES-PRO-2024/40261
 Contratado: (280466/5) ELAINE LUZIA DE OLIVEIRA
 CPF: ***.963.621-**
 Cargo/Função: (12044) NIVEL MEDIO ADMINISTRATIVO
 Perfil Profissional: ASS.ADMINISTRATIVO
 Carga Horária: 40 horas semanais
 Un. Adm: (195707) HOSP REGIONAL DR ANTONIO CARLOS
SOUTO FONTES
 A Partir de: 01/07/2024 Até30/06/2025

CONTRATO/SES/02684/2024 DE: 01/07/2024
 Processo Nº: SES-PRO-2024/37564
 Contratado: (296936/4) ELIETE DA SILVA PEREIRA
 CPF: ***.762.651-**
 Cargo/Função: (12038) NIVEL TECNICO ASSISTENCIAL
 Perfil Profissional: TÊC. ENFERMAGEM
 Carga Horária: 40 horas semanais
 Un. Adm: (195740) HOSP REGIONAL DE SINOP
 A Partir de: 01/07/2024 Até30/06/2025

CONTRATO/SES/02684/2024 DE: 01/07/2024
 Processo Nº: SES-PRO-2024/36838
 Contratado: (292616/4) ELITA RIBEIRO NUNES DA SILVA
 CPF: ***.839.085-**
 Cargo/Função: (12038) NIVEL TECNICO ASSISTENCIAL
 Perfil Profissional: TÊC. ENFERMAGEM
 Carga Horária: 40 horas semanais
 Un. Adm: (195740) HOSP REGIONAL DE SINOP
 A Partir de: 01/07/2024 Até30/06/2025

CONTRATO/SES/02684/2024 DE: 01/07/2024
 Processo Nº: SES-PRO-2024/38926
 Contratado: (344845/1) EMANUELLE SAID PINHEIRO
 CPF: ***.817.961-**
 Cargo/Função: (12038) NIVEL TECNICO ASSISTENCIAL
 Perfil Profissional: TÊC. ENFERMAGEM
 Carga Horária: 40 horas semanais
 Un. Adm: (224294) COORD DE ENFERMAGEM CIRURGICA E
CME
 A Partir de: 19/06/2024 Até18/06/2025

CONTRATO/SES/02684/2024 DE: 01/07/2024
 Processo Nº: SES-PRO-2024/42337
 Contratado: (125307/5) ERICA DA CONCEICAO NASCIMENTO
 CPF: ***.536.651-**
 Cargo/Função: (12038) NIVEL TECNICO ASSISTENCIAL
 Perfil Profissional: TÊC. ENFERMAGEM
 Carga Horária: 40 horas semanais
 Un. Adm: (224294) COORD DE ENFERMAGEM CIRURGICA E
CME
 A Partir de: 02/07/2024 Até01/07/2025

CONTRATO/SES/02684/2024 DE: 01/07/2024
 Processo Nº: SES-PRO-2024/37639
 Contratado: (299479/4) ERICA DA SILVA MENESES
 CPF: ***.495.555-**
 Cargo/Função: (12038) NIVEL TECNICO ASSISTENCIAL
 Perfil Profissional: TÊC. ENFERMAGEM
 Carga Horária: 40 horas semanais
 Un. Adm: (195685) HOSP REGIONAL RONDONOPOLIS IRMA

ELZA GIOVANELLA
 A Partir de: 01/07/2024 Até30/06/2025

CONTRATO/SES/02684/2024 DE: 01/07/2024
 Processo Nº: SES-PRO-2024/42111
 Contratado: (345222/1) ERICA DAYANE TIMOTEO FRANCA
 CPF: ***.705.461-**
 Cargo/Função: (12036) NIVEL SUPERIOR ASSISTENCIAL
 Perfil Profissional: BIOMÉDICO
 Carga Horária: 40 horas semanais
 Un. Adm: (195693) HOSP REGIONAL DE SORRISO
 A Partir de: 01/07/2024 Até30/06/2025

CONTRATO/SES/02684/2024 DE: 01/07/2024
 Processo Nº: SES-PRO-2024/37678
 Contratado: (318241/2) EVANEIDE QUEIROZ DA SILVA
 CPF: ***.700.301-**
 Cargo/Função: (12038) NIVEL TECNICO ASSISTENCIAL
 Perfil Profissional: TÊC. ENFERMAGEM
 Carga Horária: 40 horas semanais
 Un. Adm: (195685) HOSP REGIONAL RONDONOPOLIS IRMA
ELZA GIOVANELLA
 A Partir de: 01/07/2024 Até30/06/2025

CONTRATO/SES/02684/2024 DE: 01/07/2024
 Processo Nº: SES-PRO-2024/39524
 Contratado: (319141/2) EVERTON RODRIGUES SOUZA DA CRUZ
 CPF: ***.018.411-**
 Cargo/Função: (12046) NIVEL FUNDAMENTAL ADMINISTRATIVO
 Perfil Profissional: MAQUEIRO
 Carga Horária: 40 horas semanais
 Un. Adm: (195758) HOSP ESTADUAL LOUSITE FERREIRA DA
SILVA
 A Partir de: 03/06/2024 Até02/06/2025

CONTRATO/SES/02684/2024 DE: 01/07/2024
 Processo Nº: SES-PRO-2024/43697
 Contratado: (131113/3) FABIENE CONCEICAO OLIVEIRA LIMA
PINHEIRO
 CPF: ***.724.511-**
 Cargo/Função: (12038) NIVEL TECNICO ASSISTENCIAL
 Perfil Profissional: TÊC. ENFERMAGEM
 Carga Horária: 40 horas semanais
 Un. Adm: (224294) COORD DE ENFERMAGEM CIRURGICA E
CME
 A Partir de: 01/07/2024 Até30/06/2025

CONTRATO/SES/02684/2024 DE: 01/07/2024
 Processo Nº: SES-PRO-2024/36098
 Contratado: (293856/3) FATIANE FARHAT RICARDO
 CPF: ***.583.911-**
 Cargo/Função: (12038) NIVEL TECNICO ASSISTENCIAL
 Perfil Profissional: TÊC. ENFERMAGEM
 Carga Horária: 40 horas semanais
 Un. Adm: (195685) HOSP REGIONAL RONDONOPOLIS IRMA
ELZA GIOVANELLA
 A Partir de: 01/07/2024 Até30/06/2025

CONTRATO/SES/02684/2024 DE: 01/07/2024
 Processo Nº: SES-PRO-2024/44714
 Contratado: (345387/1) FRANCIS WAGNER RINALDI
 CPF: ***.224.011-**
 Cargo/Função: (12044) NIVEL MEDIO ADMINISTRATIVO
 Perfil Profissional: ASS.ADMINISTRATIVO
 Carga Horária: 40 horas semanais
 Un. Adm: (195685) HOSP REGIONAL RONDONOPOLIS IRMA
ELZA GIOVANELLA
 A Partir de: 01/07/2024 Até30/06/2025

CONTRATO/SES/02684/2024 DE: 01/07/2024
 Processo Nº: SES-PRO-2024/44594
 Contratado: (140537/3) FRANCISCA DE PAULA DA SILVA
BEZERRA SOARES
 CPF: ***.028.494-**
 Cargo/Função: (12036) NIVEL SUPERIOR ASSISTENCIAL
 Perfil Profissional: ASSIST. SOCIAL
 Carga Horária: 30 horas semanais
 Un. Adm: (224316) COORD DE CLINICA MEDICA E PEDIATRICA
 A Partir de: 02/07/2024 Até01/07/2025

CONTRATO/SES/02684/2024 DE: 01/07/2024
 Processo Nº: SES-PRO-2024/42220
 Contratado: (292660/4) GILMARA MENEZES DOS SANTOS
RAMOS
 CPF: ***.772.545-**
 Cargo/Função: (12038) NIVEL TECNICO ASSISTENCIAL
 Perfil Profissional: TÊC. ENFERMAGEM
 Carga Horária: 40 horas semanais
 Un. Adm: (195740) HOSP REGIONAL DE SINOP
 A Partir de: 01/07/2024 Até30/06/2025

CONTRATO/SES/02684/2024 DE: 01/07/2024
 Processo Nº: SES-PRO-2024/42341
 Contratado: (300773/3) GISLAINE CUNHA CABRAL LEITE DOS
REIS
 CPF: ***.062.721-**
 Cargo/Função: (12038) NIVEL TECNICO ASSISTENCIAL
 Perfil Profissional: TÊC. ENFERMAGEM
 Carga Horária: 40 horas semanais
 Un. Adm: (224316) COORD DE CLINICA MEDICA E PEDIATRICA
 A Partir de: 19/06/2024 Até18/06/2025

CONTRATO/SES/02684/2024 DE: 01/07/2024
 Processo Nº: SES-PRO-2024/40270
 Contratado: (329294/2) GRACILIETE DA SILVA SOUZA FREITAS
 CPF: ***.877.531-**
 Cargo/Função: (12038) NIVEL TECNICO ASSISTENCIAL
 Perfil Profissional: TÊC. ENFERMAGEM
 Carga Horária: 40 horas semanais
 Un. Adm: (195707) HOSP REGIONAL DR ANTONIO CARLOS
SOUTO FONTES
 A Partir de: 01/07/2024 Até30/06/2025

CONTRATO/SES/02684/2024 DE: 01/07/2024
 Processo Nº: SES-PRO-2024/40095
 Contratado: (222010/2) GRACILMA ASSUNCAO SOUZA
 CPF: ***.694.131-**
 Cargo/Função: (12036) NIVEL SUPERIOR ASSISTENCIAL
 Perfil Profissional: FARMACÊUTICO
 Carga Horária: 40 horas semanais
 Un. Adm: (183490) SUPERINT DE ASSISTENCIA FARMACEUTICA
 A Partir de: 25/06/2024 Até24/06/2025

CONTRATO/SES/02684/2024 DE: 01/07/2024
 Processo Nº: SES-PRO-2024/40261
 Contratado: (302751/3) GREICIANE DA SILVA GOMES
 CPF: ***.560.531-**
 Cargo/Função: (12038) NIVEL TECNICO ASSISTENCIAL
 Perfil Profissional: TÊC. ENFERMAGEM
 Carga Horária: 40 horas semanais
 Un. Adm: (195707) HOSP REGIONAL DR ANTONIO CARLOS
SOUTO FONTES
 A Partir de: 01/07/2024 Até30/06/2025

CONTRATO/SES/02684/2024 DE: 01/07/2024
 Processo Nº: SES-PRO-2024/43990
 Contratado: (345240/1) IWRY EDUARDO OLIVEIRA REIS
 CPF: ***.311.576-**
 Cargo/Função: (12038) NIVEL TECNICO ASSISTENCIAL
 Perfil Profissional: TÊC. ENFERMAGEM
 Carga Horária: 40 horas semanais
 Un. Adm: (195685) HOSP REGIONAL RONDONOPOLIS IRMA
ELZA GIOVANELLA
 A Partir de: 01/07/2024 Até30/06/2025

CONTRATO/SES/02684/2024 DE: 01/07/2024
 Processo Nº: SES-PRO-2024/35531
 Contratado: (320015/3) IZABEL CRISTINA CARREIRO DE
OLIVEIRA VIEIRA
 CPF: ***.403.821-**
 Cargo/Função: (12036) NIVEL SUPERIOR ASSISTENCIAL
 Perfil Profissional: FARMACÊUTICO
 Carga Horária: 40 horas semanais
 Un. Adm: (151688) DIR DO ESCRITORIO REGIONAL DE SAUDE
DE SINOP
 A Partir de: 01/07/2024 Até30/06/2025

CONTRATO/SES/02684/2024 DE: 01/07/2024
 Processo Nº: SES-PRO-2024/45245
 Contratado: (211429/16) JANAINA RODRIGUES ARAUJO CUNHA
RIBEIRO
 CPF: ***.090.151-**
 Cargo/Função: (12044) NIVEL MEDIO ADMINISTRATIVO
 Perfil Profissional: ASS.ADMINISTRATIVO
 Carga Horária: 40 horas semanais
 Un. Adm: (151645) DIR DO ESCRIT REG SAUDE DE PORTO
ALEGRE DO NORTE
 A Partir de: 01/07/2024 Até30/06/2025

CONTRATO/SES/02684/2024 DE: 01/07/2024
 Processo Nº: SES-PRO-2024/35379
 Contratado: (293783/5) JANE ANTONIA ALBA
 CPF: ***.239.909-**
 Cargo/Função: (12038) NIVEL TECNICO ASSISTENCIAL
 Perfil Profissional: TÊC. ENFERMAGEM
 Carga Horária: 40 horas semanais
 Un. Adm: (195740) HOSP REGIONAL DE SINOP
 A Partir de: 01/07/2024 Até30/06/2025

CONTRATO/SES/02684/2024 DE: 01/07/2024
 Processo Nº: SES-PRO-2024/44207
 Contratado: (345394/1) JHONY VINICIUS CARDOSO FARIA
 CPF: ***.433.021-**
 Cargo/Função: (12042) NIVEL SUPERIOR ADMINISTRATIVO
 Perfil Profissional: ANALISTA ADMIN
 Carga Horária: 40 horas semanais
 Un. Adm: (151556) DIR DO ESCRITORIO REGIONAL DE SAUDE
DE CACERES
 A Partir de: 01/07/2024 Até30/06/2025

CONTRATO/SES/02684/2024 DE: 01/07/2024
 Processo Nº: SES-PRO-2024/36858
 Contratado: (318246/2) JOANA DE OLIVEIRA MORAES
 CPF: ***.613.761-**
 Cargo/Função: (12038) NIVEL TECNICO ASSISTENCIAL
 Perfil Profissional: TÊC. ENFERMAGEM
 Carga Horária: 40 horas semanais
 Un. Adm: (195707) HOSP REGIONAL DR ANTONIO CARLOS
SOUTO FONTES
 A Partir de: 01/07/2024 Até30/06/2025

CONTRATO/SES/02684/2024 DE: 01/07/2024
 Processo Nº: SES-PRO-2024/43960
 Contratado: (345325/1) JOAO BATISTA DE OLIVEIRA
 CPF: ***.523.121-**
 Cargo/Função: (12044) NIVEL MEDIO ADMINISTRATIVO
 Perfil Profissional: ASS.ADMINISTRATIVO
 Carga Horária: 40 horas semanais
 Un. Adm: (196959) COORD DE ABAST DISTRIB DE INSUMOS E
MEDICAMENTOS
 A Partir de: 26/06/2024 Até25/06/2025

CONTRATO/SES/02684/2024 DE: 01/07/2024
 Processo Nº: SES-PRO-2024/41054
 Contratado: (328965/2) JOSDEMAR MUNIZ DE MORAES JUNIOR
 CPF: ***.678.201-**
 Cargo/Função: (12036) NIVEL SUPERIOR ASSISTENCIAL
 Perfil Profissional: MÉDICO
 Carga Horária: 20 horas semanais
 Un. Adm: (151556) DIR DO ESCRITORIO REGIONAL DE SAUDE
DE CACERES
 A Partir de: 10/06/2024 Até09/06/2025

CONTRATO/SES/02684/2024 DE: 01/07/2024
 Processo Nº: SES-PRO-2024/40605
 Contratado: (322548/2) JULIANA LUNA
 CPF: ***.423.941-**
 Cargo/Função: (12036) NIVEL SUPERIOR ASSISTENCIAL
 Perfil Profissional: ENFERMEIRO
 Carga Horária: 40 horas semanais
 Un. Adm: (151920) DIR DO ESCRITORIO REGIONAL DE SAUDE
DE AGUA BOA
 A Partir de: 11/06/2024 Até10/06/2025

CONTRATO/SES/02684/2024 DE: 01/07/2024
 Processo Nº: SES-PRO-2024/44594
 Contratado: (106002/20) JULIANA MOREIRA COELHO DE SOUZA
 CPF: ***.127.411-**
 Cargo/Função: (12036) NIVEL SUPERIOR ASSISTENCIAL
 Perfil Profissional: ASSIST. SOCIAL
 Carga Horária: 30 horas semanais
 Un. Adm: (224316) COORD DE CLINICA MEDICA E PEDIATRICA
 A Partir de: 02/07/2024 Até01/07/2025

CONTRATO/SES/02684/2024 DE: 01/07/2024
 Processo Nº: SES-PRO-2024/40594
 Contratado: (345208/1) KAMYLA RIBEIRO MARQUES
 CPF: ***.521.991-**
 Cargo/Função: (12044) NIVEL MEDIO ADMINISTRATIVO
 Perfil Profissional: ASS.ADMINISTRATIVO
 Carga Horária: 40 horas semanais
 Un. Adm: (151920) DIR DO ESCRITORIO REGIONAL DE SAUDE
DE AGUA BOA
 A Partir de: 01/07/2024 Até30/06/2025

CONTRATO/SES/02684/2024 DE: 01/07/2024
 Processo Nº: SES-PRO-2024/42111
 Contratado: (331741/2) KARLA ANDREA DE QUEIROZ
 CPF: ***.968.136-**
 Cargo/Função: (12044) NIVEL MEDIO ADMINISTRATIVO
 Perfil Profissional: ASS.ADMINISTRATIVO
 Carga Horária: 40 horas semanais
 Un. Adm: (195693) HOSP REGIONAL DE SORRISO
 A Partir de: 01/07/2024 Até30/06/2025

CONTRATO/SES/02684/2024 DE: 01/07/2024
 Processo Nº: SES-PRO-2024/44278
 Contratado: (345398/1) KATIANE FRATEL TEODORO
 CPF: ***.820.171-**
 Cargo/Função: (12036) NIVEL SUPERIOR ASSISTENCIAL
 Perfil Profissional: ENFERMEIRO
 Carga Horária: 40 horas semanais
 Un. Adm: (151807) DIR DO ESCRITORIO REG DE SAUDE DE
ALTA FLORESTA
 A Partir de: 08/07/2024 Até07/07/2025

CONTRATO/SES/02684/2024 DE: 01/07/2024
 Processo Nº: SES-PRO-2024/29996
 Contratado: (295472/4) KETHRYNN SUSANNE ALMEIDA FERRAZ
TOTTI
 CPF: ***.980.971-**
 Cargo/Função: (12034) ASSESSOR TEC DE DIRECAO II
 Perfil Profissional:
 Carga Horária: 40 horas semanais
 Un. Adm: (224278) SUP ADMINISTRATIVA E FINANCEIRA
 A Partir de: 19/06/2024 Até18/06/2025

CONTRATO/SES/02684/2024 DE: 01/07/2024
 Processo Nº: SES-PRO-2024/38934
 Contratado: (299879/5) LADYZU ELIENE DA SILVA
 CPF: ***.504.041-**
 Cargo/Função: (12038) NIVEL TECNICO ASSISTENCIAL
 Perfil Profissional: TÊC. ENFERMAGEM
 Carga Horária: 40 horas semanais
 Un. Adm: (224294) COORD DE ENFERMAGEM CIRURGICA E
CME
 A Partir de: 01/07/2024 Até30/06/2025

CONTRATO/SES/02684/2024 DE: 01/07/2024
 Processo Nº: SES-PRO-2024/42219
 Contratado: (345177/1) LENIR FERREIRA RAMOS
 CPF: ***.957.391-**
 Cargo/Função: (12038) NIVEL TECNICO ASSISTENCIAL
 Perfil Profissional: TÊC. ENFERMAGEM
 Carga Horária: 40 horas semanais
 Un. Adm: (195740) HOSP REGIONAL DE SINOP
 A Partir de: 01/07/2024 Até30/06/2025

CONTRATO/SES/02684/2024 DE: 01/07/2024
 Processo Nº: SES-PRO-2024/42111
 Contratado: (331238/3) MARCELO LUCAS SANTOS JUNIOR
 CPF: ***.428.672-**
 Cargo/Função: (12044) NIVEL MEDIO ADMINISTRATIVO
 Perfil Profissional: ASS.ADMINISTRATIVO
 Carga Horária: 40 horas semanais
 Un. Adm: (195693) HOSP REGIONAL DE SORRISO
 A Partir de: 01/07/2024 Até30/06/2025

CONTRATO/SES/02684/2024 DE: 01/07/2024
 Processo Nº: SES-PRO-2024/41271
 Contratado: (125131/5) MARCIA FERNANDES DA COSTA
 CPF: ***.788.741-**
 Cargo/Função: (12036) NIVEL SUPERIOR ASSISTENCIAL
 Perfil Profissional: ASSIST. SOCIAL
 Carga Horária: 30 horas semanais
 Un. Adm: (224316) COORD DE CLINICA MEDICA E PEDIATRICA
 A Partir de: 19/06/2024 Até18/06/2025

CONTRATO/SES/02684/2024 DE: 01/07/2024
 Processo Nº: SES-PRO-2024/43697
 Contratado: (122458/12) PATRICIA MARTINS CORREA DE
CASTRO
 CPF: ***.938.621-**
 Cargo/Função: (12036) NIVEL SUPERIOR ASSISTENCIAL
 Perfil Profissional: FISIOTERAPEUTA
 Carga Horária: 30 horas semanais
 Un. Adm: (224316) COORD DE CLINICA MEDICA E PEDIATRICA
 A Partir de: 01/07/2024 Até30/06/2025

CONTRATO/SES/02684/2024 DE: 01/07/2024
 Processo Nº: SES-PRO-2024/38934
 Contratado: (299254/3) RODOLFO NAZARETH DE ALMEIDA
 CPF: ***.203.721-**
 Cargo/Função: (12036) NIVEL SUPERIOR ASSISTENCIAL
 Perfil Profissional: ENFERMEIRO
 Carga Horária: 40 horas semanais
 Un. Adm: (224316) COORD DE CLINICA MEDICA E PEDIATRICA
 A Partir de: 01/07/2024 Até30/06/2025

CONTRATO/SES/02684/2024 DE: 01/07/2024
 Processo Nº: SES-PRO-2024/38926
 Contratado: (319597/2) ROSA BETH GLORIA DE SOUZA
 CPF: ***.953.071-**
 Cargo/Função: (12038) NIVEL TECNICO ASSISTENCIAL
 Perfil Profissional: TÊC. ENFERMAGEM
 Carga Horária: 40 horas semanais
 Un. Adm: (224316) COORD DE CLINICA MEDICA E PEDIATRICA
 A Partir de: 19/06/2024 Até18/06/2025

CONTRATO/SES/02684/2024 DE: 01/07/2024
 Processo Nº: SES-PRO-2024/35531
 Contratado: (344948/1) RUI JOSE COSTA FERNANDES
ROUSSENQ
 CPF: ***.578.021-**
 Cargo/Função: (12042) NIVEL SUPERIOR ADMINISTRATIVO
 Perfil Profissional: ANALISTA ADMIN
 Carga Horária: 40 horas semanais
 Un. Adm: (151688) DIR DO ESCRITORIO REGIONAL DE SAUDE
DE SINOP
 A Partir de: 01/07/2024 Até30/06/2025

CONTRATO/SES/02684/2024 DE: 01/07/2024
 Processo Nº: SES-PRO-2024/42337
 Contratado: (296541/2) SILVANA ASSIS DE FARIA MENDES
 CPF: ***.509.501-**
 Cargo/Função: (12038) NIVEL TECNICO ASSISTENCIAL
 Perfil Profissional: TÊC. ENFERMAGEM
 Carga Horária: 40 horas semanais
 Un. Adm: (224308) COORD DE URGENCIA E EMERGENCIA
 A Partir de: 02/07/2024 Até01/07/2025

CONTRATO/SES/02684/2024 DE: 01/07/2024
 Processo Nº: SES-PRO-2024/34924
 Contratado: (322920/2) THAMIREZ BATISTA DE SOUSA
 CPF: ***.462.221-**
 Cargo/Função: (12034) ASSESSOR TEC DE DIRECAO II
 Perfil Profissional:
 Carga Horária: 40 horas semanais
 Un. Adm: (192660) UNID JURIDICA
 A Partir de: 17/06/2024 Até16/06/2025

CONTRATO/SES/02684/2024 DE: 01/07/2024
 Processo Nº: SES-PRO-2024/42341
 Contratado: (296503/2) VALDETE LUCINEI COENGA RONDON
 CPF: ***.648.961-**
 Cargo/Função: (12038) NIVEL TECNICO ASSISTENCIAL
 Perfil Profissional: TÊC. ENFERMAGEM
 Carga Horária: 40 horas semanais
 Un. Adm: (224308) COORD DE URGENCIA E EMERGENCIA
 A Partir de: 19/06/2024 Até18/06/2025

CONTRATO/SES/02684/2024 DE: 01/07/2024
 Processo Nº: SES-PRO-2024/37600
 Contratado: (292183/4) WELLINGTON DA SILVA RODRIGUES
 CPF: ***.023.201-**
 Cargo/Função: (12038) NIVEL TECNICO ASSISTENCIAL
 Perfil Profissional: TÊC. ENFERMAGEM
 Carga Horária: 40 horas semanais
 Un. Adm: (195685) HOSP REGIONAL RONDONOPOLIS IRMA
ELZA GIOVANELLA
 A Partir de: 01/07/2024 Até30/06/2025

CONTRATO/SES/02684/2024 DE: 01/07/2024
 Processo Nº: SES-PRO-2024/37595
 Contratado: (344742/1) WEVERTON QUEIROZ DOS SANTOS
 CPF: ***.264.971-**
 Cargo/Função: (5666) PROF. SUP. SUS DEC 479/23 CAP
 Perfil Profissional: MEDICO-CIRURG GERAL
 Carga Horária: 00 hora semanal
 Un. Adm: (195731) HOSP REGIONAL DE ALTA FLORESTA
ALBERT SABIN
 A Partir de: 01/07/2024 Até31/12/2024

CONTRATO/SES/02684/2024 DE: 01/07/2024
 Processo Nº: SES-PRO-2024/43236
 Contratado: (295331/4) WILKERNIA SANTIAGO PEREIRA
 CPF: ***.734.311-**
 Cargo/Função: (12044) NIVEL MEDIO ADMINISTRATIVO
 Perfil Profissional: ASS.ADMINISTRATIVO
 Carga Horária: 40 horas semanais
 Un. Adm: (183490) SUPERINT DE ASSISTENCIA FARMACEUTICA
 A Partir de: 01/07/2024 Até30/06/2025

PUBLICADA, REGISTRADA, CUMpra-SE.
 Cuiabá-MT, 01 de Julho de 2024.
 Gilberto Gomes Figueiredo
 Secretário de Estado de Saúde

Protocolo 1595039

O(A) Secretário de Estado de Saúde no uso de suas atribuições que lhes são conferidas por lei,

Resolve: DISTRATAR - SES
 Objeto: CONTRATAÇÃO TEMPORARIA

CONTRATO/SES/02685/2024 DE: 01/07/2024
 Processo Nº: SES-PRO-2024/44573
 Contratado: (304117/2) AGUIDA ERMOZINA DA SILVA
 CPF: ***.245.311-**
 Cargo/Função: (12038) NIVEL TECNICO ASSISTENCIAL
 Perfil Profissional: TÊC. ENFERMAGEM
 Carga Horária: 40 horas semanais
 Un. Adm: (224308) COORD DE URGENCIA E EMERGENCIA
 Em: 14/06/2024

CONTRATO/SES/02685/2024 DE: 01/07/2024
 Processo Nº: SES-CIN-2024/100443
 Contratado: (319430/1) AILTON FRANCISCO AGUIAR JUNIOR
 CPF: ***.508.781-**
 Cargo/Função: (12042) NIVEL SUPERIOR ADMINISTRATIVO
 Perfil Profissional: ANALISTA ADMIN
 Carga Horária: 40 horas semanais
 Un. Adm: (151513) DIR DO ESCRITORIO REG DE SAUDE DE
BARRA DO GARCAS
 Em: 03/07/2024

CONTRATO/SES/02685/2024 DE: 01/07/2024
 Processo Nº: SES-PRO-2024/42743
 Contratado: (319992/2) ALAN CAMILO DE VASCONCELOS
 CPF: ***.715.652-**
 Cargo/Função: (12036) NIVEL SUPERIOR ASSISTENCIAL
 Perfil Profissional: ENFERMEIRO
 Carga Horária: 40 horas semanais
 Un. Adm: (195740) HOSP REGIONAL DE SINOP
 Em: 26/06/2024

CONTRATO/SES/02685/2024 DE: 01/07/2024
 Processo Nº: SES-PRO-2024/45837
 Contratado: (281740/3) ANDRESSA VARGAS
 CPF: ***.489.081-**
 Cargo/Função: (12046) NIVEL FUNDAMENTAL ADMINISTRATIVO
 Perfil Profissional: RECEPCIONISTA
 Carga Horária: 40 horas semanais
 Un. Adm: (195731) HOSP REGIONAL DE ALTA FLORESTA
ALBERT SABIN
 Em: 30/06/2024

CONTRATO/SES/02685/2024 DE: 01/07/2024
 Processo Nº: SES-PRO-2024/44571
 Contratado: (281601/5) ANNA PAULA RODRIGUES DE SOUZA
SARTORI
 CPF: ***.985.331-**
 Cargo/Função: (12036) NIVEL SUPERIOR ASSISTENCIAL
 Perfil Profissional: ENFERMEIRO
 Carga Horária: 40 horas semanais
 Un. Adm: (158674) SUPERINT DE REGULACAO DA SAUDE
 Em: 30/06/2024

CONTRATO/SES/02685/2024 DE: 01/07/2024
 Processo Nº: SES-PRO-2024/44597
 Contratado: (297003/3) BRENDA OLIVEIRA DA SILVA
 CPF: ***.229.342-**
 Cargo/Função: (12036) NIVEL SUPERIOR ASSISTENCIAL
 Perfil Profissional: FARMACÊUTICO
 Carga Horária: 40 horas semanais
 Un. Adm: (195740) HOSP REGIONAL DE SINOP
 Em: 28/06/2024

CONTRATO/SES/02685/2024 DE: 01/07/2024
 Processo Nº: SES-PRO-2024/43322
 Contratado: (305839/3) BRUNO GONCALVES PEREIRA
 CPF: ***.332.621-**
 Cargo/Função: (12046) NIVEL FUNDAMENTAL ADMINISTRATIVO
 Perfil Profissional: MAQUEIRO
 Carga Horária: 40 horas semanais
 Un. Adm: (198544) SUPERINT DE ENFERMAGEM
 Em: 17/06/2024

CONTRATO/SES/02685/2024 DE: 01/07/2024
 Processo Nº: SES-PRO-2024/44966
 Contratado: (343546/1) DANILO FERREIRA DE CAMPOS
GONCALVES DE PAULA
 CPF: ***.730.851-**
 Cargo/Função: (12038) NIVEL TECNICO ASSISTENCIAL
 Perfil Profissional: TÊC. ENFERMAGEM
 Carga Horária: 40 horas semanais
 Un. Adm: (224316) COORD DE CLINICA MEDICA E PEDIATRICA
 Em: 23/06/2024

CONTRATO/SES/02685/2024 DE: 01/07/2024
 Processo Nº: SES-PRO-2024/45768
 Contratado: (316529/2) DEVANDIR PEREIRA DA SILVA
 CPF: ***.563.971-**
 Cargo/Função: (12038) NIVEL TECNICO ASSISTENCIAL
 Perfil Profissional: TÊC. ENFERMAGEM
 Carga Horária: 40 horas semanais
 Un. Adm: (195740) HOSP REGIONAL DE SINOP
 Em: 30/06/2024

CONTRATO/SES/02685/2024 DE: 01/07/2024
 Processo Nº: SES-PRO-2024/46216
 Contratado: (295075/4) DIRACY COELHO DOS SANTOS
 CPF: ***.797.361-**
 Cargo/Função: (12038) NIVEL TECNICO ASSISTENCIAL
 Perfil Profissional: TÊC. ENFERMAGEM
 Carga Horária: 40 horas semanais
 Un. Adm: (224316) COORD DE CLINICA MEDICA E PEDIATRICA
 Em: 25/06/2024

CONTRATO/SES/02685/2024 DE: 01/07/2024
 Processo Nº: SES-PRO-2024/41899
 Contratado: (319087/2) DONATO TACK RAMOS
 CPF: ***.628.241-**
 Cargo/Função: (12044) NIVEL MEDIO ADMINISTRATIVO
 Perfil Profissional: ASS.ADMINISTRATIVO
 Carga Horária: 40 horas semanais
 Un. Adm: (151840) DIR DO ESCRITORIO REG DE SAUDE DE JUARA
 Em: 30/06/2024

CONTRATO/SES/02685/2024 DE: 01/07/2024
 Processo Nº: SES-PRO-2024/44060
 Contratado: (304827/2) DUARTE ANTONIO DE PAULA XAVIER FERNANDES GUERRA
 CPF: ***.568.049-**
 Cargo/Função: (12030) DIRETOR TEC UNIDADE HOSPITALAR
 Perfil Profissional: DIRETOR TECNICO
 Carga Horária: 40 horas semanais
 Un. Adm: (195731) HOSP REGIONAL DE ALTA FLORESTA ALBERT SABIN
 Em: 29/06/2024

CONTRATO/SES/02685/2024 DE: 01/07/2024
 Processo Nº: SES-PRO-2024/40261
 Contratado: (280466/4) ELAINE LUZIA DE OLIVEIRA
 CPF: ***.963.621-**
 Cargo/Função: (12044) NIVEL MEDIO ADMINISTRATIVO
 Perfil Profissional: ASS.ADMINISTRATIVO
 Carga Horária: 40 horas semanais
 Un. Adm: (195707) HOSP REGIONAL DOUTOR ANTONIO CARLOS SOUTO FONTES
 Em: 30/06/2024

CONTRATO/SES/02685/2024 DE: 01/07/2024
 Processo Nº: SES-PRO-2024/37639
 Contratado: (299479/3) ERICA DA SILVA MENESES
 CPF: ***.495.555-**
 Cargo/Função: (12038) NIVEL TECNICO ASSISTENCIAL
 Perfil Profissional: TÊC. ENFERMAGEM
 Carga Horária: 40 horas semanais
 Un. Adm: (195685) HOSP REGIONAL RONDONOPOLIS IRMA ELZA GIOVANELLA
 Em: 30/06/2024

CONTRATO/SES/02685/2024 DE: 01/07/2024
 Processo Nº: SES-PRO-2024/37678
 Contratado: (318241/1) EVANEIDE QUEIROZ DA SILVA
 CPF: ***.700.301-**
 Cargo/Função: (12038) NIVEL TECNICO ASSISTENCIAL
 Perfil Profissional: TÊC. ENFERMAGEM
 Carga Horária: 40 horas semanais
 Un. Adm: (195685) HOSP REGIONAL RONDONOPOLIS IRMA ELZA GIOVANELLA
 Em: 30/06/2024

CONTRATO/SES/02685/2024 DE: 01/07/2024
 Processo Nº: SES-PRO-2024/43493
 Contratado: (326127/2) GABRIEL CURVO SILVA
 CPF: ***.019.171-**
 Cargo/Função: (12044) NIVEL MEDIO ADMINISTRATIVO
 Perfil Profissional: ASS.ADMINISTRATIVO
 Carga Horária: 40 horas semanais
 Un. Adm: (195758) HOSP ESTADUAL LOUSITE FERREIRA DA SILVA
 Em: 17/06/2024

CONTRATO/SES/02685/2024 DE: 01/07/2024
 Processo Nº: SES-PRO-2024/43486
 Contratado: (300773/2) GISLAINE CUNHA CABRAL LEITE DOS REIS
 CPF: ***.062.721-**
 Cargo/Função: (12038) NIVEL TECNICO ASSISTENCIAL
 Perfil Profissional: TÊC. ENFERMAGEM
 Carga Horária: 40 horas semanais
 Un. Adm: (195758) HOSP ESTADUAL LOUSITE FERREIRA DA SILVA
 Em: 16/06/2024

CONTRATO/SES/02685/2024 DE: 01/07/2024
 Processo Nº: SES-PRO-2024/42952
 Contratado: (315589/3) GLADSTONY DOS SANTOS TOLEDO
 CPF: ***.744.852-**
 Cargo/Função: (12036) NIVEL SUPERIOR ASSISTENCIAL
 Perfil Profissional: ENFERMEIRO
 Carga Horária: 40 horas semanais
 Un. Adm: (195707) HOSP REGIONAL DR ANTONIO CARLOS SOUTO FONTES
 Em: 05/06/2024

CONTRATO/SES/02685/2024 DE: 01/07/2024
 Processo Nº: SES-PRO-2024/40261
 Contratado: (302751/2) GREICIANE DA SILVA GOMES
 CPF: ***.560.531-**
 Cargo/Função: (12038) NIVEL TECNICO ASSISTENCIAL
 Perfil Profissional: TÊC. ENFERMAGEM
 Carga Horária: 40 horas semanais
 Un. Adm: (195707) HOSP REGIONAL DOUTOR ANTONIO CARLOS SOUTO FONTES
 Em: 30/06/2024

CONTRATO/SES/02685/2024 DE: 01/07/2024
 Processo Nº: SES-PRO-2024/45654
 Contratado: (294912/3) INAE CARLA SANTANA NUNES DE SOUZA CARVALHO
 CPF: ***.929.602-**
 Cargo/Função: (12036) NIVEL SUPERIOR ASSISTENCIAL
 Perfil Profissional: ENFERMEIRO
 Carga Horária: 40 horas semanais
 Un. Adm: (195758) HOSP ESTADUAL LOUSITE FERREIRA DA SILVA
 Em: 30/06/2024

CONTRATO/SES/02685/2024 DE: 01/07/2024
 Processo Nº: SES-PRO-2024/44539
 Contratado: (327448/1) IVANILDES DOS SANTOS AGUILAR
 CPF: ***.775.261-**
 Cargo/Função: (12038) NIVEL TECNICO ASSISTENCIAL
 Perfil Profissional: TÊC. ENFERMAGEM
 Carga Horária: 40 horas semanais
 Un. Adm: (224316) COORD DE CLINICA MEDICA E PEDIATRICA
 Em: 20/06/2024

CONTRATO/SES/02685/2024 DE: 01/07/2024
 Processo Nº: SES-PRO-2024/45279
 Contratado: (306312/4) IVONE MARIA DA SILVA PORTUGAL
 CPF: ***.903.771-**
 Cargo/Função: (12038) NIVEL TECNICO ASSISTENCIAL
 Perfil Profissional: TÊC. ENFERMAGEM
 Carga Horária: 40 horas semanais
 Un. Adm: (224316) COORD DE CLINICA MEDICA E PEDIATRICA
 Em: 23/06/2024

CONTRATO/SES/02685/2024 DE: 01/07/2024
 Processo Nº: SES-PRO-2024/43419
 Contratado: (320919/2) JAMES ADESIO LIMA MENEZES
 CPF: ***.353.643-**
 Cargo/Função: (12046) NIVEL FUNDAMENTAL ADMINISTRATIVO
 Perfil Profissional: MAQUEIRO
 Carga Horária: 40 horas semanais
 Un. Adm: (224278) SUP ADMINISTRATIVA E FINANCEIRA
 Em: 16/06/2024

CONTRATO/SES/02685/2024 DE: 01/07/2024
 Processo Nº: SES-PRO-2024/43281
 Contratado: (344006/1) JAMILLY DE LIMA RIBEIRO MARTINS
 CPF: ***.836.172-**
 Cargo/Função: (12036) NIVEL SUPERIOR ASSISTENCIAL
 Perfil Profissional: ENFERMEIRO
 Carga Horária: 40 horas semanais
 Un. Adm: (135747) COORD DE VIGILANCIA EPIDEMIOLOGICA
 Em: 17/06/2024

CONTRATO/SES/02685/2024 DE: 01/07/2024
 Processo Nº: SES-PRO-2024/42713
 Contratado: (293783/4) JANE ANTONIA ALBA
 CPF: ***.239.909-**
 Cargo/Função: (12038) NIVEL TECNICO ASSISTENCIAL
 Perfil Profissional: TÊC. ENFERMAGEM
 Carga Horária: 40 horas semanais
 Un. Adm: (195740) HOSP REGIONAL DE SINOP
 Em: 30/06/2024

CONTRATO/SES/02685/2024 DE: 01/07/2024
Processo Nº: SES-PRO-2024/43945
Contratado: (326151/1) JOICE CRISTINA DO AMARAL
CPF: ***.091.701-**
Cargo/Função: (12036) NIVEL SUPERIOR ASSISTENCIAL
Perfil Profissional: ENFERMEIRO
Carga Horária: 40 horas semanais
Un. Adm: (195707) HOSP REGIONAL DOUTOR ANTONIO CARLOS SOUTO FONTES
Em: 07/06/2024

CONTRATO/SES/02685/2024 DE: 01/07/2024
Processo Nº: SES-PRO-2024/41054
Contratado: (328965/1) JOSDEMAR MUNIZ DE MORAES JUNIOR
CPF: ***.678.201-**
Cargo/Função: (12036) NIVEL SUPERIOR ASSISTENCIAL
Perfil Profissional: MÉDICO
Carga Horária: 20 horas semanais
Un. Adm: (151556) DIR DO ESCRITORIO REGIONAL DE SAUDE DE CACERES
Em: 06/06/2024

CONTRATO/SES/02685/2024 DE: 01/07/2024
Processo Nº: SES-PRO-2024/45286
Contratado: (228811/17) JOSE DA COSTA LIMA
CPF: ***.297.511-**
Cargo/Função: (12044) NIVEL MEDIO ADMINISTRATIVO
Perfil Profissional: ASS.ADMINISTRATIVO
Carga Horária: 40 horas semanais
Un. Adm: (224278) SUP ADMINISTRATIVA E FINANCEIRA
Em: 23/06/2024

CONTRATO/SES/02685/2024 DE: 01/07/2024
Processo Nº: SES-PRO-2024/42952
Contratado: (315636/2) JOSE FLORES ESPINOSA NETO
CPF: ***.553.151-**
Cargo/Função: (12038) NIVEL TECNICO ASSISTENCIAL
Perfil Profissional: TÊC. ENFERMAGEM
Carga Horária: 40 horas semanais
Un. Adm: (195707) HOSP REGIONAL DR ANTONIO CARLOS SOUTO FONTES
Em: 03/06/2024

CONTRATO/SES/02685/2024 DE: 01/07/2024
Processo Nº: SES-PRO-2024/46155
Contratado: (300978/4) JUCILENE OLIVEIRA DA SILVA CARVALHO
CPF: ***.488.281-**
Cargo/Função: (12038) NIVEL TECNICO ASSISTENCIAL
Perfil Profissional: TÊC. ENFERMAGEM
Carga Horária: 40 horas semanais
Un. Adm: (224316) COORD DE CLINICA MEDICA E PEDIATRICA
Em: 25/06/2024

CONTRATO/SES/02685/2024 DE: 01/07/2024
Processo Nº: SES-PRO-2024/41344
Contratado: (342222/1) JULIANA DORNELLES ARAUJO
CPF: ***.566.091-**
Cargo/Função: (12046) NIVEL FUNDAMENTAL ADMINISTRATIVO
Perfil Profissional: MOTORISTA
Carga Horária: 40 horas semanais
Un. Adm: (151645) DIR DO ESCRIT REG SAUDE DE PORTO ALEGRE DO NORTE
Em: 06/06/2024

CONTRATO/SES/02685/2024 DE: 01/07/2024
Processo Nº: SES-PRO-2024/40605
Contratado: (322548/1) JULIANA LUNA
CPF: ***.423.941-**
Cargo/Função: (12036) NIVEL SUPERIOR ASSISTENCIAL
Perfil Profissional: ENFERMEIRO
Carga Horária: 40 horas semanais
Un. Adm: (151920) DIR DO ESCRITORIO REGIONAL DE SAUDE DE AGUA BOA
Em: 06/06/2024

CONTRATO/SES/02685/2024 DE: 01/07/2024
Processo Nº: SES-PRO-2024/37693
Contratado: (304723/2) JULIENE APARECIDA SOARES FLORINDO CURIONI
CPF: ***.184.811-**
Cargo/Função: (12038) NIVEL TECNICO ASSISTENCIAL
Perfil Profissional: TÊC. ENFERMAGEM
Carga Horária: 40 horas semanais
Un. Adm: (195685) HOSP REGIONAL RONDONOPOLIS IRMA ELZA GIOVANELLA
Em: 30/06/2024

CONTRATO/SES/02685/2024 DE: 01/07/2024
Processo Nº: SES-PRO-2024/43379
Contratado: (316620/2) JUSENAURA SILVA SOUSA
CPF: ***.159.671-**
Cargo/Função: (12038) NIVEL TECNICO ASSISTENCIAL
Perfil Profissional: TÊC. ENFERMAGEM
Carga Horária: 40 horas semanais
Un. Adm: (224316) COORD DE CLINICA MEDICA E PEDIATRICA
Em: 17/06/2024

CONTRATO/SES/02685/2024 DE: 01/07/2024
Processo Nº: SES-PRO-2024/44430
Contratado: (123948/3) JUSSINEIA RICALDES DA SILVA
CPF: ***.068.781-**
Cargo/Função: (12044) NIVEL MEDIO ADMINISTRATIVO
Perfil Profissional: ASS.ADMINISTRATIVO
Carga Horária: 40 horas semanais
Un. Adm: (224316) COORD DE CLINICA MEDICA E PEDIATRICA
Em: 19/06/2024

CONTRATO/SES/02685/2024 DE: 01/07/2024
Processo Nº: SES-PRO-2024/43282
Contratado: (316455/2) KATIA KAROLINE BARBOSA NEVES
CPF: ***.906.071-**
Cargo/Função: (12044) NIVEL MEDIO ADMINISTRATIVO
Perfil Profissional: ASS.ADMINISTRATIVO
Carga Horária: 40 horas semanais
Un. Adm: (151688) DIR DO ESCRITORIO REGIONAL DE SAUDE DE SINOP
Em: 17/06/2024

CONTRATO/SES/02685/2024 DE: 01/07/2024
Processo Nº: SES-PRO-2024/43543
Contratado: (299879/4) LADYZU ELIENE DA SILVA
CPF: ***.504.041-**
Cargo/Função: (12038) NIVEL TECNICO ASSISTENCIAL
Perfil Profissional: TÊC. ENFERMAGEM
Carga Horária: 40 horas semanais
Un. Adm: (224294) COORD DE ENFERMAGEM CIRURGICA E CME
Em: 30/06/2024

CONTRATO/SES/02685/2024 DE: 01/07/2024
Processo Nº: SES-PRO-2024/43541
Contratado: (329389/1) LEOCADIO DE SOUZA CRONEU
CPF: ***.892.961-**
Cargo/Função: (12046) NIVEL FUNDAMENTAL ADMINISTRATIVO
Perfil Profissional: MAQUEIRO
Carga Horária: 40 horas semanais
Un. Adm: (224278) SUP ADMINISTRATIVA E FINANCEIRA
Em: 30/06/2024

CONTRATO/SES/02685/2024 DE: 01/07/2024
Processo Nº: SES-PRO-2024/37727
Contratado: (298632/2) LUCILENE DE OLIVEIRA RAMOS
CPF: ***.761.741-**
Cargo/Função: (12038) NIVEL TECNICO ASSISTENCIAL
Perfil Profissional: TÊC. ENFERMAGEM
Carga Horária: 40 horas semanais
Un. Adm: (195685) HOSP REGIONAL RONDONOPOLIS IRMA ELZA GIOVANELLA
Em: 30/06/2024

CONTRATO/SES/02685/2024 DE: 01/07/2024
Processo Nº: SES-PRO-2024/44428
Contratado: (41768/3) LUZIA TAVEIRA LIMA SOUTO
CPF: ***.682.521-**
Cargo/Função: (12036) NIVEL SUPERIOR ASSISTENCIAL
Perfil Profissional: MEDICO AUDITOR
Carga Horária: 20 horas semanais
Un. Adm: (224278) SUP ADMINISTRATIVA E FINANCEIRA
Em: 19/06/2024

CONTRATO/SES/02685/2024 DE: 01/07/2024
Processo Nº: SES-PRO-2024/44596
Contratado: (292629/4) MAGNOLIA DA SILVA NOVAES
CPF: ***.688.071-**
Cargo/Função: (12038) NIVEL TECNICO ASSISTENCIAL
Perfil Profissional: TÊC. ENFERMAGEM
Carga Horária: 40 horas semanais
Un. Adm: (195740) HOSP REGIONAL DE SINOP
Em: 30/06/2024

CONTRATO/SES/02685/2024 DE: 01/07/2024
 Processo Nº: SES-PRO-2024/37586
 Contratado: (299268/2) MARCIO WELINGTON LOPES DA SILVA
 CPF: ***.796.699-**
 Cargo/Função: (12038) NIVEL TECNICO ASSISTENCIAL
 Perfil Profissional: TÊC. ENFERMAGEM
 Carga Horária: 40 horas semanais
 Un. Adm: (195685) HOSP REGIONAL RONDONOPOLIS IRMA
ELZA GIOVANELLA
 Em: 30/06/2024

CONTRATO/SES/02685/2024 DE: 01/07/2024
 Processo Nº: SES-CIN-2024/101536
 Contratado: (344580/1) MARIA ANTONIA DOS SANTOS
CARVALHO
 CPF: ***.604.191-**
 Cargo/Função: (12042) NIVEL SUPERIOR ADMINISTRATIVO
 Perfil Profissional: ANALISTA ADMIN
 Carga Horária: 40 horas semanais
 Un. Adm: (196975) COORD DE TRATAMENTO FORA DO
DOMICILIO
 Em: 17/06/2024

CONTRATO/SES/02685/2024 DE: 01/07/2024
 Processo Nº: SES-PRO-2024/37617
 Contratado: (300243/2) MARIA DE FATIMA SOARES DE
OLIVEIRA
 CPF: ***.626.931-**
 Cargo/Função: (12038) NIVEL TECNICO ASSISTENCIAL
 Perfil Profissional: TÊC. ENFERMAGEM
 Carga Horária: 40 horas semanais
 Un. Adm: (195685) HOSP REGIONAL RONDONOPOLIS IRMA
ELZA GIOVANELLA
 Em: 30/06/2024

CONTRATO/SES/02685/2024 DE: 01/07/2024
 Processo Nº: SES-PRO-2024/42551
 Contratado: (278609/5) MARIA HELENA MAZZEROCCHI RIBEIRO
 CPF: ***.085.869-**
 Cargo/Função: (12038) NIVEL TECNICO ASSISTENCIAL
 Perfil Profissional: TÊC. ENFERMAGEM
 Carga Horária: 40 horas semanais
 Un. Adm: (195740) HOSP REGIONAL DE SINOP
 Em: 30/06/2024

CONTRATO/SES/02685/2024 DE: 01/07/2024
 Processo Nº: SES-PRO-2024/44707
 Contratado: (213314/31) MARIA SANDRA MARQUIORETO
 CPF: ***.138.701-**
 Cargo/Função: (12042) NIVEL SUPERIOR ADMINISTRATIVO
 Perfil Profissional: ANALISTA ADMIN
 Carga Horária: 40 horas semanais
 Un. Adm: (196835) COORD DE CONTRATOS
 Em: 20/06/2024

CONTRATO/SES/02685/2024 DE: 01/07/2024
 Processo Nº: SES-PRO-2024/42201
 Contratado: (296558/4) MARIA TELNUSIA DA SILVA CARVALHO
 CPF: ***.804.893-**
 Cargo/Função: (12038) NIVEL TECNICO ASSISTENCIAL
 Perfil Profissional: TÊC. ENFERMAGEM
 Carga Horária: 40 horas semanais
 Un. Adm: (195693) HOSP REGIONAL DE SORRISO
 Em: 11/06/2024

CONTRATO/SES/02685/2024 DE: 01/07/2024
 Processo Nº: SES-PRO-2024/44028
 Contratado: (299838/3) MARIANE LEMES GONCALVES
 CPF: ***.011.471-**
 Cargo/Função: (12036) NIVEL SUPERIOR ASSISTENCIAL
 Perfil Profissional: FISIOTERAPEUTA
 Carga Horária: 30 horas semanais
 Un. Adm: (195758) HOSP ESTADUAL LOUSITE FERREIRA DA
SILVA
 Em: 19/06/2024

CONTRATO/SES/02685/2024 DE: 01/07/2024
 Processo Nº: SES-PRO-2024/42952
 Contratado: (315615/1) MATHEUS FELIPE LEITE CARDOSO
 CPF: ***.026.451-**
 Cargo/Função: (12044) NIVEL MEDIO ADMINISTRATIVO
 Perfil Profissional: SECRETARIA
 Carga Horária: 40 horas semanais
 Un. Adm: (195707) HOSP REGIONAL DOUTOR ANTONIO
CARLOS SOUTO FONTES
 Em: 10/06/2024

CONTRATO/SES/02685/2024 DE: 01/07/2024
 Processo Nº: SES-PRO-2024/45707
 Contratado: (305769/2) MAYESKA MAYKELLY HALATENO
DALLAGNOL
 CPF: ***.136.911-**
 Cargo/Função: (12036) NIVEL SUPERIOR ASSISTENCIAL
 Perfil Profissional: ENFERMEIRO
 Carga Horária: 40 horas semanais
 Un. Adm: (198544) SUPERINT DE ENFERMAGEM
 Em: 29/06/2024

CONTRATO/SES/02685/2024 DE: 01/07/2024
 Processo Nº: SES-PRO-2024/37610
 Contratado: (291736/3) NIVALDA FERNANDA BEZERRA DA
SILVA
 CPF: ***.976.004-**
 Cargo/Função: (12038) NIVEL TECNICO ASSISTENCIAL
 Perfil Profissional: TÊC. ENFERMAGEM
 Carga Horária: 40 horas semanais
 Un. Adm: (195685) HOSP REGIONAL RONDONOPOLIS IRMA
ELZA GIOVANELLA
 Em: 30/06/2024

CONTRATO/SES/02685/2024 DE: 01/07/2024
 Processo Nº: SES-PRO-2024/44454
 Contratado: (330493/1) ODAYLUCE RAFAELLA DOS REIS
 CPF: ***.748.751-**
 Cargo/Função: (12036) NIVEL SUPERIOR ASSISTENCIAL
 Perfil Profissional: ASSIST. SOCIAL
 Carga Horária: 30 horas semanais
 Un. Adm: (158674) SUPERINT DE REGULACAO DA SAUDE
 Em: 30/06/2024

CONTRATO/SES/02685/2024 DE: 01/07/2024
 Processo Nº: SES-PRO-2024/45925
 Contratado: (293870/4) PAULA REGINA LIMA MAIA
 CPF: ***.495.302-**
 Cargo/Função: (12038) NIVEL TECNICO ASSISTENCIAL
 Perfil Profissional: TÊC. ENFERMAGEM
 Carga Horária: 40 horas semanais
 Un. Adm: (195685) HOSP REGIONAL RONDONOPOLIS IRMA
ELZA GIOVANELLA
 Em: 21/06/2024

CONTRATO/SES/02685/2024 DE: 01/07/2024
 Processo Nº: SES-PRO-2024/44450
 Contratado: (283767/3) PAULO RODRIGUES DA SILVA
 CPF: ***.692.361-**
 Cargo/Função: (12044) NIVEL MEDIO ADMINISTRATIVO
 Perfil Profissional: ASS.ADMINISTRATIVO
 Carga Horária: 40 horas semanais
 Un. Adm: (195758) HOSP ESTADUAL LOUSITE FERREIRA DA
SILVA
 Em: 09/06/2024

CONTRATO/SES/02685/2024 DE: 01/07/2024
 Processo Nº: SES-CIN-2024/101562
 Contratado: (303671/2) RAFAELLA VILA MORAES
 CPF: ***.950.711-**
 Cargo/Função: (12036) NIVEL SUPERIOR ASSISTENCIAL
 Perfil Profissional: ENFERMEIRO
 Carga Horária: 40 horas semanais
 Un. Adm: (197076) COORD ARTIC REG URG EMERG DE LEITOS
HOSPITALARES
 Em: 30/06/2024

CONTRATO/SES/02685/2024 DE: 01/07/2024
 Processo Nº: SES-PRO-2024/45715
 Contratado: (296381/4) REGIANE FERNANDES DE OLIVEIRA
SOUZA CAMARGO
 CPF: ***.768.041-**
 Cargo/Função: (12038) NIVEL TECNICO ASSISTENCIAL
 Perfil Profissional: TÊC. ENFERMAGEM
 Carga Horária: 40 horas semanais
 Un. Adm: (224316) COORD DE CLINICA MEDICA E PEDIATRICA
 Em: 24/06/2024

CONTRATO/SES/02685/2024 DE: 01/07/2024
Processo Nº: SES-PRO-2024/45590
Contratado: (294627/4) RENATA DA SILVA FRANCO
CPF: ***.701.931-**
Cargo/Função: (12040) NIVEL AUXILIAR ASSISTENCIAL
Perfil Profissional: AUX FARMACIA
Carga Horária: 40 horas semanais
Un. Adm: (195685) HOSP REGIONAL RONDONOPOLIS IRMA
ELZA GIOVANELLA
Em: 18/06/2024

CONTRATO/SES/02685/2024 DE: 01/07/2024
Processo Nº: SES-PRO-2024/44781
Contratado: (321944/1) ROBERTINA DONIZETE ROSSETO
SANTANA
CPF: ***.296.571-**
Cargo/Função: (12046) NIVEL FUNDAMENTAL ADMINISTRATIVO
Perfil Profissional: MAQUEIRO
Carga Horária: 40 horas semanais
Un. Adm: (198544) SUPERINT DE ENFERMAGEM
Em: 18/06/2024

CONTRATO/SES/02685/2024 DE: 01/07/2024
Processo Nº: SES-PRO-2024/43555
Contratado: (299254/2) RODOLFO NAZARETH DE ALMEIDA
CPF: ***.203.721-**
Cargo/Função: (12036) NIVEL SUPERIOR ASSISTENCIAL
Perfil Profissional: ENFERMEIRO
Carga Horária: 40 horas semanais
Un. Adm: (224316) COORD DE CLINICA MEDICA E PEDIATRICA
Em: 30/06/2024

CONTRATO/SES/02685/2024 DE: 01/07/2024
Processo Nº: SES-CIN-2024/100131
Contratado: (315109/2) ROMILDA RAMOS DA CRUZ
CPF: ***.797.951-**
Cargo/Função: (12042) NIVEL SUPERIOR ADMINISTRATIVO
Perfil Profissional: ANALISTA ADMIN
Carga Horária: 40 horas semanais
Un. Adm: (196703) COORD DE TRANSPORTES
Em: 19/06/2024

CONTRATO/SES/02685/2024 DE: 01/07/2024
Processo Nº: SES-PRO-2024/36302
Contratado: (321323/1) SAMANTA ALDETE MARTINS VIEIRA
CPF: ***.896.281-**
Cargo/Função: (12036) NIVEL SUPERIOR ASSISTENCIAL
Perfil Profissional: ENFERMEIRO
Carga Horária: 40 horas semanais
Un. Adm: (151882) DIR DO ESCRITO REG DE SAUDE DE
PEIXOTO DE AZEVEDO
Em: 30/06/2024

CONTRATO/SES/02685/2024 DE: 01/07/2024
Processo Nº: SES-PRO-2024/46183
Contratado: (301129/4) SARAH LOUYZE BERNARDO FREIRE
CPF: ***.545.191-**
Cargo/Função: (12038) NIVEL TECNICO ASSISTENCIAL
Perfil Profissional: TÊC. ENFERMAGEM
Carga Horária: 40 horas semanais
Un. Adm: (224316) COORD DE CLINICA MEDICA E PEDIATRICA
Em: 25/06/2024

CONTRATO/SES/02685/2024 DE: 01/07/2024
Processo Nº: SES-PRO-2024/43277
Contratado: (316349/2) SIMONE ANDRE VIEIRA
CPF: ***.841.661-**
Cargo/Função: (12036) NIVEL SUPERIOR ASSISTENCIAL
Perfil Profissional: ENFERMEIRO
Carga Horária: 40 horas semanais
Un. Adm: (151688) DIR DO ESCRITORIO REGIONAL DE SAUDE
DE SINOP
Em: 15/06/2024

CONTRATO/SES/02685/2024 DE: 01/07/2024
Processo Nº: SES-CIN-2024/101447
Contratado: (304544/2) SIRLEA RODRIGUES DA SILVA
CPF: ***.495.571-**
Cargo/Função: (12036) NIVEL SUPERIOR ASSISTENCIAL
Perfil Profissional: ENFERMEIRO
Carga Horária: 40 horas semanais
Un. Adm: (197076) COORD ARTIC REG URG EMERG DE LEITOS
HOSPITALARES
Em: 30/06/2024

CONTRATO/SES/02685/2024 DE: 01/07/2024
Processo Nº: SES-CIN-2024/98180
Contratado: (298981/2) TASSIO RUIZ LIMA CAMARGO
CPF: ***.000.801-**
Cargo/Função: (12036) NIVEL SUPERIOR ASSISTENCIAL
Perfil Profissional: MÉDICO
Carga Horária: 20 horas semanais
Un. Adm: (197076) COORD ARTIC REG URG EMERG DE LEITOS
HOSPITALARES
Em: 17/06/2024

CONTRATO/SES/02685/2024 DE: 01/07/2024
Processo Nº: SES-PRO-2024/37656
Contratado: (292166/4) TATIANE BONFIM DIAS
CPF: ***.483.031-**
Cargo/Função: (12038) NIVEL TECNICO ASSISTENCIAL
Perfil Profissional: TÊC. ENFERMAGEM
Carga Horária: 40 horas semanais
Un. Adm: (195685) HOSP REGIONAL RONDONOPOLIS IRMA
ELZA GIOVANELLA
Em: 30/06/2024

CONTRATO/SES/02685/2024 DE: 01/07/2024
Processo Nº: SES-PRO-2024/38202
Contratado: (333440/1) THAIS SOUZA WEIGERT NUNES
CPF: ***.517.461-**
Cargo/Função: (12044) NIVEL MEDIO ADMINISTRATIVO
Perfil Profissional: ASS.ADMINISTRATIVO
Carga Horária: 40 horas semanais
Un. Adm: (195685) HOSP REGIONAL RONDONOPOLIS IRMA
ELZA GIOVANELLA
Em: 28/05/2024

CONTRATO/SES/02685/2024 DE: 01/07/2024
Processo Nº: SES-PRO-2024/44782
Contratado: (332232/1) THAISLA PIMENTEL MICHELETI
CPF: ***.761.291-**
Cargo/Função: (12040) NIVEL AUXILIAR ASSISTENCIAL
Perfil Profissional: AUX FARMACIA
Carga Horária: 40 horas semanais
Un. Adm: (198544) SUPERINT DE ENFERMAGEM
Em: 20/06/2024

CONTRATO/SES/02685/2024 DE: 01/07/2024
Processo Nº: SES-PRO-2024/42467
Contratado: (331842/2) VALDEMAR NUNES DA CRUZ
CPF: ***.819.231-**
Cargo/Função: (12038) NIVEL TECNICO ASSISTENCIAL
Perfil Profissional: TÊC. ENFERMAGEM
Carga Horária: 40 horas semanais
Un. Adm: (224316) COORD DE CLINICA MEDICA E PEDIATRICA
Em: 13/06/2024

CONTRATO/SES/02685/2024 DE: 01/07/2024
Processo Nº: SES-CIN-2024/103399
Contratado: (314610/2) VALTE MIR CASTANHEIRA FARIA JUNIOR
CPF: ***.468.241-**
Cargo/Função: (12044) NIVEL MEDIO ADMINISTRATIVO
Perfil Profissional: TÊC. INFORMÁTIC
Carga Horária: 40 horas semanais
Un. Adm: (179582) SUPERINT ADMINISTRATIVA
Em: 25/06/2024

CONTRATO/SES/02685/2024 DE: 01/07/2024
Processo Nº: SES-PRO-2024/37706
Contratado: (293318/4) VERIDIANE CAROLINE DA SILVA MATOS
CPF: ***.764.481-**
Cargo/Função: (12038) NIVEL TECNICO ASSISTENCIAL
Perfil Profissional: TÊC. ENFERMAGEM
Carga Horária: 40 horas semanais
Un. Adm: (195685) HOSP REGIONAL RONDONOPOLIS IRMA
ELZA GIOVANELLA
Em: 30/06/2024

CONTRATO/SES/02685/2024 DE: 01/07/2024
Processo Nº: SES-PRO-2024/37600
Contratado: (292183/3) WELLINGTON DA SILVA RODRIGUES
CPF: ***.023.201-**
Cargo/Função: (12038) NIVEL TECNICO ASSISTENCIAL
Perfil Profissional: TÊC. ENFERMAGEM
Carga Horária: 40 horas semanais
Un. Adm: (195685) HOSP REGIONAL RONDONOPOLIS IRMA
ELZA GIOVANELLA
Em: 30/06/2024

CONTRATO/SES/02685/2024 DE: 01/07/2024
 Processo Nº: SES-PRO-2024/43588
 Contratado: (341195/1) WILLIAM KELVIN SOUZA ALVES
 CPF: ***.447.281-**
 Cargo/Função: (12034) ASSESSOR TEC DE DIRECAO II
 Perfil Profissional:
 Carga Horária: 40 horas semanais
 Un. Adm: (224278) SUP ADMINISTRATIVA E FINANCEIRA
 Em: 18/06/2024

PUBLICADA, REGISTRADA, CUMpra-SE.
 Cuiabá-MT, 01 de Julho de 2024.
 Gilberto Gomes Figueiredo
 Secretário de Estado de Saúde

Protocolo 1595040

O(A) Secretário de Estado de Saúde no uso de suas atribuições que lhes são conferidas por lei,

Resolve: PRORROGAR - SES
 Objeto: CONTRATAÇÃO TEMPORARIA

CONTRATO/SES/02686/2024 DE: 01/07/2024
 Processo Nº: SES-PRO-2024/37940
 Contratado: (280813/4) ADENILSA BELJE CAMPOS
 CPF: ***.496.591-**
 Cargo/Função: (12038) NIVEL TECNICO ASSISTENCIAL
 Perfil Profissional: TÊC. ENFERMAGEM
 Carga Horária: 40 horas semanais
 Un. Adm: (195707) HOSP REGIONAL DR ANTONIO CARLOS SOUTO FONTES
 Até: 30/06/2025

CONTRATO/SES/02686/2024 DE: 01/07/2024
 Processo Nº: SES-PRO-2024/40867
 Contratado: (299553/2) ADRIANA RODRIGUES DA SILVA
 CPF: ***.324.801-**
 Cargo/Função: (12038) NIVEL TECNICO ASSISTENCIAL
 Perfil Profissional: TÊC. ENFERMAGEM
 Carga Horária: 40 horas semanais
 Un. Adm: (195758) HOSP ESTADUAL LOUSITE FERREIRA DA SILVA
 Até: 27/07/2025

CONTRATO/SES/02686/2024 DE: 01/07/2024
 Processo Nº: SES-PRO-2024/40974
 Contratado: (276115/6) ALDA NINA BERTULIO
 CPF: ***.211.401-**
 Cargo/Função: (12036) NIVEL SUPERIOR ASSISTENCIAL
 Perfil Profissional: ASSIST. SOCIAL
 Carga Horária: 30 horas semanais
 Un. Adm: (195758) HOSP ESTADUAL LOUSITE FERREIRA DA SILVA
 Até: 06/07/2025

CONTRATO/SES/02686/2024 DE: 01/07/2024
 Processo Nº: SES-PRO-2024/40867
 Contratado: (282188/4) ALEONETE MARIA RIBEIRO DA CRUZ
 CPF: ***.182.191-**
 Cargo/Função: (12038) NIVEL TECNICO ASSISTENCIAL
 Perfil Profissional: TÊC. ENFERMAGEM
 Carga Horária: 40 horas semanais
 Un. Adm: (195758) HOSP ESTADUAL LOUSITE FERREIRA DA SILVA
 Até: 09/07/2025

CONTRATO/SES/02686/2024 DE: 01/07/2024
 Processo Nº: SES-PRO-2024/41467
 Contratado: (289255/3) ANA PAULA CANDIDO
 CPF: ***.393.321-**
 Cargo/Função: (12036) NIVEL SUPERIOR ASSISTENCIAL
 Perfil Profissional: FISIOTERAPEUTA
 Carga Horária: 30 horas semanais
 Un. Adm: (195758) HOSP ESTADUAL LOUSITE FERREIRA DA SILVA
 Até: 05/07/2025

CONTRATO/SES/02686/2024 DE: 01/07/2024
 Processo Nº: SES-PRO-2024/41568
 Contratado: (329417/1) ANA PAULA FRANCIS DE AZEVEDO
 CPF: ***.553.511-**
 Cargo/Função: (12036) NIVEL SUPERIOR ASSISTENCIAL
 Perfil Profissional: ENFERMEIRO
 Carga Horária: 40 horas semanais
 Un. Adm: (224316) COORD DE CLINICA MEDICA E PEDIATRICA
 Até: 02/07/2025

CONTRATO/SES/02686/2024 DE: 01/07/2024
 Processo Nº: SES-PRO-2024/37197
 Contratado: (292803/3) ANDRE LUIS WEBER
 CPF: ***.023.868-**
 Cargo/Função: (12038) NIVEL TECNICO ASSISTENCIAL
 Perfil Profissional: TÊC. ENFERMAGEM
 Carga Horária: 40 horas semanais
 Un. Adm: (195740) HOSP REGIONAL DE SINOP
 Até: 30/06/2024

CONTRATO/SES/02686/2024 DE: 01/07/2024
 Processo Nº: SES-PRO-2024/40867
 Contratado: (319760/1) ANDREA SAMPAIO DA SILVA
 CPF: ***.095.651-**
 Cargo/Função: (12038) NIVEL TECNICO ASSISTENCIAL
 Perfil Profissional: TÊC. ENFERMAGEM
 Carga Horária: 40 horas semanais
 Un. Adm: (195758) HOSP ESTADUAL LOUSITE FERREIRA DA SILVA
 Até: 11/07/2025

CONTRATO/SES/02686/2024 DE: 01/07/2024
 Processo Nº: SES-PRO-2024/40861
 Contratado: (320205/1) ANDRELINA COSTA LOURENCO GERALDES
 CPF: ***.927.141-**
 Cargo/Função: (12036) NIVEL SUPERIOR ASSISTENCIAL
 Perfil Profissional: ENFERMEIRO
 Carga Horária: 40 horas semanais
 Un. Adm: (195758) HOSP ESTADUAL LOUSITE FERREIRA DA SILVA
 Até: 12/07/2025

CONTRATO/SES/02686/2024 DE: 01/07/2024
 Processo Nº: SES-PRO-2024/40867
 Contratado: (282991/4) ANGELA MARIA ZORZI
 CPF: ***.284.539-**
 Cargo/Função: (12038) NIVEL TECNICO ASSISTENCIAL
 Perfil Profissional: TÊC. ENFERMAGEM
 Carga Horária: 40 horas semanais
 Un. Adm: (195758) HOSP ESTADUAL LOUSITE FERREIRA DA SILVA
 Até: 07/07/2025

CONTRATO/SES/02686/2024 DE: 01/07/2024
 Processo Nº: SES-PRO-2024/40867
 Contratado: (133178/5) ANTONIA ALVES RIBEIRO DE ALMEIDA
 CPF: ***.837.531-**
 Cargo/Função: (12038) NIVEL TECNICO ASSISTENCIAL
 Perfil Profissional: TÊC. ENFERMAGEM
 Carga Horária: 40 horas semanais
 Un. Adm: (195758) HOSP ESTADUAL LOUSITE FERREIRA DA SILVA
 Até: 26/07/2025

CONTRATO/SES/02686/2024 DE: 01/07/2024
 Processo Nº: SES-PRO-2024/34161
 Contratado: (296777/3) ARIELSON SANTOS PEREIRA
 CPF: ***.486.663-**
 Cargo/Função: (12038) NIVEL TECNICO ASSISTENCIAL
 Perfil Profissional: TÊC. ENFERMAGEM
 Carga Horária: 40 horas semanais
 Un. Adm: (195693) HOSP REGIONAL DE SORRISO
 Até: 05/06/2025

CONTRATO/SES/02686/2024 DE: 01/07/2024
 Processo Nº: SES-PRO-2024/37940
 Contratado: (300289/4) BASILIO RODRIGUES LEITE
 CPF: ***.115.231-**
 Cargo/Função: (12038) NIVEL TECNICO ASSISTENCIAL
 Perfil Profissional: TÊC. ENFERMAGEM
 Carga Horária: 40 horas semanais
 Un. Adm: (195707) HOSP REGIONAL DR ANTONIO CARLOS SOUTO FONTES
 Até: 30/06/2025

CONTRATO/SES/02686/2024 DE: 01/07/2024
Processo Nº: SES-PRO-2024/39142
Contratado: (315606/2) BENICIO ALMEIDA RESENDE DE SALES
CPF: ***.562.541-**
Cargo/Função: (12036) NIVEL SUPERIOR ASSISTENCIAL
Perfil Profissional: ENFERMEIRO
Carga Horária: 40 horas semanais
Un. Adm: (195707) HOSP REGIONAL DR ANTONIO CARLOS
SOUTO FONTES
Até: 30/06/2025

CONTRATO/SES/02686/2024 DE: 01/07/2024
Processo Nº: SES-PRO-2024/40867
Contratado: (319676/1) BERNADETH SANTANA DA COSTA
SOUZA
CPF: ***.408.511-**
Cargo/Função: (12038) NIVEL TECNICO ASSISTENCIAL
Perfil Profissional: TÊC. ENFERMAGEM
Carga Horária: 40 horas semanais
Un. Adm: (195758) HOSP ESTADUAL LOUSITE FERREIRA DA
SILVA
Até: 13/07/2025

CONTRATO/SES/02686/2024 DE: 01/07/2024
Processo Nº: SES-PRO-2024/40861
Contratado: (320235/1) BRUNA DAIANY DIAS FARIA
CPF: ***.780.371-**
Cargo/Função: (12044) NIVEL MEDIO ADMINISTRATIVO
Perfil Profissional: TÊC. INFORMÁTIC
Carga Horária: 40 horas semanais
Un. Adm: (195758) HOSP ESTADUAL LOUSITE FERREIRA DA
SILVA
Até: 14/07/2025

CONTRATO/SES/02686/2024 DE: 01/07/2024
Processo Nº: SES-PRO-2024/40615
Contratado: (329670/1) BRUNA ZANDONATO DOS SANTOS
CPF: ***.022.511-**
Cargo/Função: (12034) ASSESSOR TEC DE DIRECAO II
Perfil Profissional:
Carga Horária: 40 horas semanais
Un. Adm: (195758) HOSP ESTADUAL LOUSITE FERREIRA DA
SILVA
Até: 12/07/2025

CONTRATO/SES/02686/2024 DE: 01/07/2024
Processo Nº: SES-PRO-2024/41779
Contratado: (296713/3) CAMILA DOS SANTOS BACHINSKI
CPF: ***.135.401-**
Cargo/Função: (12036) NIVEL SUPERIOR ASSISTENCIAL
Perfil Profissional: ENFERMEIRO
Carga Horária: 40 horas semanais
Un. Adm: (195693) HOSP REGIONAL DE SORRISO
Até: 30/06/2025

CONTRATO/SES/02686/2024 DE: 01/07/2024
Processo Nº: SES-PRO-2024/40974
Contratado: (232938/4) CARLOS ALBERTO BATISTA DA SILVA
CPF: ***.170.841-**
Cargo/Função: (12038) NIVEL TECNICO ASSISTENCIAL
Perfil Profissional: TÊC. ENFERMAGEM
Carga Horária: 40 horas semanais
Un. Adm: (195758) HOSP ESTADUAL LOUSITE FERREIRA DA
SILVA
Até: 31/07/2025

CONTRATO/SES/02686/2024 DE: 01/07/2024
Processo Nº: SES-PRO-2024/40867
Contratado: (300165/2) CAROLINA VIEIRA RODRIGUES DA
SILVA
CPF: ***.828.422-**
Cargo/Função: (12038) NIVEL TECNICO ASSISTENCIAL
Perfil Profissional: TÊC. ENFERMAGEM
Carga Horária: 40 horas semanais
Un. Adm: (195758) HOSP ESTADUAL LOUSITE FERREIRA DA
SILVA
Até: 01/07/2025

CONTRATO/SES/02686/2024 DE: 01/07/2024
Processo Nº: SES-PRO-2024/39142
Contratado: (315525/2) CAROLINE VICENSSOTT DOS SANTOS
CPF: ***.400.251-**
Cargo/Função: (12036) NIVEL SUPERIOR ASSISTENCIAL
Perfil Profissional: ENFERMEIRO
Carga Horária: 40 horas semanais
Un. Adm: (195707) HOSP REGIONAL DR ANTONIO CARLOS
SOUTO FONTES
Até: 30/06/2025

CONTRATO/SES/02686/2024 DE: 01/07/2024
Processo Nº: SES-PRO-2024/37197
Contratado: (144735/8) CAULINDA APARECIDA DE AMORIM
CPF: ***.698.871-**
Cargo/Função: (12038) NIVEL TECNICO ASSISTENCIAL
Perfil Profissional: TÊC. ENFERMAGEM
Carga Horária: 40 horas semanais
Un. Adm: (195740) HOSP REGIONAL DE SINOP
Até: 31/05/2025

CONTRATO/SES/02686/2024 DE: 01/07/2024
Processo Nº: SES-PRO-2024/39142
Contratado: (315666/2) CELIA CRISTINA SILVA DOS SANTOS
CPF: ***.165.381-**
Cargo/Função: (12038) NIVEL TECNICO ASSISTENCIAL
Perfil Profissional: TÊC. ENFERMAGEM
Carga Horária: 40 horas semanais
Un. Adm: (195707) HOSP REGIONAL DR ANTONIO CARLOS
SOUTO FONTES
Até: 30/06/2025

CONTRATO/SES/02686/2024 DE: 01/07/2024
Processo Nº: SES-PRO-2024/37940
Contratado: (214884/5) CELIA MARIA DE SOUZA
CPF: ***.634.861-**
Cargo/Função: (12038) NIVEL TECNICO ASSISTENCIAL
Perfil Profissional: TÊC. ENFERMAGEM
Carga Horária: 40 horas semanais
Un. Adm: (195707) HOSP REGIONAL DR ANTONIO CARLOS
SOUTO FONTES
Até: 30/06/2025

CONTRATO/SES/02686/2024 DE: 01/07/2024
Processo Nº: SES-PRO-2024/40867
Contratado: (297144/2) CILENE MARIA DA SILVA
CPF: ***.352.231-**
Cargo/Função: (12038) NIVEL TECNICO ASSISTENCIAL
Perfil Profissional: TÊC. ENFERMAGEM
Carga Horária: 40 horas semanais
Un. Adm: (195758) HOSP ESTADUAL LOUSITE FERREIRA DA
SILVA
Até: 12/07/2025

CONTRATO/SES/02686/2024 DE: 01/07/2024
Processo Nº: SES-PRO-2024/36267
Contratado: (296868/3) CINTHIA ROCHA DA SILVA SANTANA
CPF: ***.119.281-**
Cargo/Função: (12034) ASSESSOR TEC DE DIRECAO II
Perfil Profissional:
Carga Horária: 40 horas semanais
Un. Adm: (197238) SUPERINT DO CIAPS
Até: 02/07/2025

CONTRATO/SES/02686/2024 DE: 01/07/2024
Processo Nº: SES-PRO-2024/41779
Contratado: (296604/3) CLAUDIA REGINA CLARO
CPF: ***.884.039-**
Cargo/Função: (12040) NIVEL AUXILIAR ASSISTENCIAL
Perfil Profissional: AUX FARMACIA
Carga Horária: 40 horas semanais
Un. Adm: (195693) HOSP REGIONAL DE SORRISO
Até: 30/06/2025

CONTRATO/SES/02686/2024 DE: 01/07/2024
Processo Nº: SES-PRO-2024/40861
Contratado: (300213/2) CLAUDIA REGINA DA SILVA OLIVEIRA
SOUZA
CPF: ***.828.911-**
Cargo/Função: (12046) NIVEL FUNDAMENTAL ADMINISTRATIVO
Perfil Profissional: RECEPCIONISTA
Carga Horária: 40 horas semanais
Un. Adm: (195758) HOSP ESTADUAL LOUSITE FERREIRA DA
SILVA
Até: 08/07/2025

CONTRATO/SES/02686/2024 DE: 01/07/2024
 Processo Nº: SES-PRO-2024/37197
 Contratado: (299144/2) CLEIDE PEREIRA DE SOUZA
 CPF: ***.006.971-**
 Cargo/Função: (12038) NIVEL TECNICO ASSISTENCIAL
 Perfil Profissional: TÊC. ENFERMAGEM
 Carga Horária: 40 horas semanais
 Un. Adm: (195740) HOSP REGIONAL DE SINOP
 Até: 19/05/2025

CONTRATO/SES/02686/2024 DE: 01/07/2024
 Processo Nº: SES-PRO-2024/40861
 Contratado: (320690/1) CLEIDIANE DA SILVA MORAES SANTINI
 CPF: ***.774.431-**
 Cargo/Função: (12036) NIVEL SUPERIOR ASSISTENCIAL
 Perfil Profissional: ENFERMEIRO
 Carga Horária: 40 horas semanais
 Un. Adm: (195758) HOSP ESTADUAL LOUSITE FERREIRA DA SILVA
 Até: 26/07/2025

CONTRATO/SES/02686/2024 DE: 01/07/2024
 Processo Nº: SES-PRO-2024/40867
 Contratado: (299542/2) DANIELA APARECIDA DA SILVA
 CPF: ***.476.431-**
 Cargo/Função: (12038) NIVEL TECNICO ASSISTENCIAL
 Perfil Profissional: TÊC. ENFERMAGEM
 Carga Horária: 40 horas semanais
 Un. Adm: (195758) HOSP ESTADUAL LOUSITE FERREIRA DA SILVA
 Até: 05/07/2025

CONTRATO/SES/02686/2024 DE: 01/07/2024
 Processo Nº: SES-PRO-2024/40861
 Contratado: (319341/1) DAYANE PAULINA DE MOURA
 CPF: ***.031.781-**
 Cargo/Função: (12036) NIVEL SUPERIOR ASSISTENCIAL
 Perfil Profissional: ENFERMEIRO
 Carga Horária: 40 horas semanais
 Un. Adm: (195758) HOSP ESTADUAL LOUSITE FERREIRA DA SILVA
 Até: 10/07/2025

CONTRATO/SES/02686/2024 DE: 01/07/2024
 Processo Nº: SES-PRO-2024/40861
 Contratado: (320595/1) DEBORA CRISTINA SILVA PIRES RODRIGUES
 CPF: ***.924.501-**
 Cargo/Função: (12046) NIVEL FUNDAMENTAL ADMINISTRATIVO
 Perfil Profissional: RECEPCIONISTA
 Carga Horária: 40 horas semanais
 Un. Adm: (195758) HOSP ESTADUAL LOUSITE FERREIRA DA SILVA
 Até: 13/07/2025

CONTRATO/SES/02686/2024 DE: 01/07/2024
 Processo Nº: SES-PRO-2024/37940
 Contratado: (297112/5) DEBORAH LARYSSA LONGHINI
 CPF: ***.358.291-**
 Cargo/Função: (12036) NIVEL SUPERIOR ASSISTENCIAL
 Perfil Profissional: FISIOTERAPEUTA
 Carga Horária: 30 horas semanais
 Un. Adm: (195707) HOSP REGIONAL DR ANTONIO CARLOS SOUTO FONTES
 Até: 30/06/2025

CONTRATO/SES/02686/2024 DE: 01/07/2024
 Processo Nº: SES-PRO-2024/37197
 Contratado: (299138/2) DELZA COSTA PARRIAO
 CPF: ***.987.571-**
 Cargo/Função: (12038) NIVEL TECNICO ASSISTENCIAL
 Perfil Profissional: TÊC. ENFERMAGEM
 Carga Horária: 40 horas semanais
 Un. Adm: (195740) HOSP REGIONAL DE SINOP
 Até: 16/05/2025

CONTRATO/SES/02686/2024 DE: 01/07/2024
 Processo Nº: SES-PRO-2024/40876
 Contratado: (283893/4) DENILSON JOSE DA SILVA
 CPF: ***.670.715-**
 Cargo/Função: (12050) NIVEL FUNDAMENTAL
 Perfil Profissional: AUXILIAR OPERACIONAL
 Carga Horária: 40 horas semanais
 Un. Adm: (195758) HOSP ESTADUAL LOUSITE FERREIRA DA SILVA
 Até: 31/07/2025

CONTRATO/SES/02686/2024 DE: 01/07/2024
 Processo Nº: SES-PRO-2024/41467
 Contratado: (299407/2) DEVID JUNIOR CARNEIRO LIMA
 CPF: ***.946.031-**
 Cargo/Função: (12036) NIVEL SUPERIOR ASSISTENCIAL
 Perfil Profissional: FISIOTERAPEUTA
 Carga Horária: 30 horas semanais
 Un. Adm: (195758) HOSP ESTADUAL LOUSITE FERREIRA DA SILVA
 Até: 11/07/2025

CONTRATO/SES/02686/2024 DE: 01/07/2024
 Processo Nº: SES-PRO-2024/40867
 Contratado: (320651/1) DORALICE DA SILVA
 CPF: ***.880.621-**
 Cargo/Função: (12038) NIVEL TECNICO ASSISTENCIAL
 Perfil Profissional: TÊC. ENFERMAGEM
 Carga Horária: 40 horas semanais
 Un. Adm: (195758) HOSP ESTADUAL LOUSITE FERREIRA DA SILVA
 Até: 27/07/2025

CONTRATO/SES/02686/2024 DE: 01/07/2024
 Processo Nº: SES-PRO-2024/39142
 Contratado: (316215/2) EDINEIA PEDROSA DA SILVA CUYABANO
 CPF: ***.008.381-**
 Cargo/Função: (12038) NIVEL TECNICO ASSISTENCIAL
 Perfil Profissional: TÊC. ENFERMAGEM
 Carga Horária: 40 horas semanais
 Un. Adm: (195707) HOSP REGIONAL DR ANTONIO CARLOS SOUTO FONTES
 Até: 30/06/2025

CONTRATO/SES/02686/2024 DE: 01/07/2024
 Processo Nº: SES-PRO-2024/41467
 Contratado: (300875/2) ELBA CAROLINA DA SILVA PEREIRA
 CPF: ***.470.041-**
 Cargo/Função: (12036) NIVEL SUPERIOR ASSISTENCIAL
 Perfil Profissional: FISIOTERAPEUTA
 Carga Horária: 30 horas semanais
 Un. Adm: (195758) HOSP ESTADUAL LOUSITE FERREIRA DA SILVA
 Até: 01/07/2025

CONTRATO/SES/02686/2024 DE: 01/07/2024
 Processo Nº: SES-PRO-2024/40974
 Contratado: (329658/1) ELIECE VIEIRA DE OLIVEIRA SILVA
 CPF: ***.369.161-**
 Cargo/Função: (12036) NIVEL SUPERIOR ASSISTENCIAL
 Perfil Profissional: ASSIST. SOCIAL
 Carga Horária: 30 horas semanais
 Un. Adm: (195758) HOSP ESTADUAL LOUSITE FERREIRA DA SILVA
 Até: 03/07/2025

CONTRATO/SES/02686/2024 DE: 01/07/2024
 Processo Nº: SES-PRO-2024/39142
 Contratado: (315669/2) ELIS REGINA RIBEIRO BARBOSA
 CPF: ***.602.721-**
 Cargo/Função: (12038) NIVEL TECNICO ASSISTENCIAL
 Perfil Profissional: TÊC. ENFERMAGEM
 Carga Horária: 40 horas semanais
 Un. Adm: (195707) HOSP REGIONAL DR ANTONIO CARLOS SOUTO FONTES
 Até: 30/06/2025

CONTRATO/SES/02686/2024 DE: 01/07/2024
 Processo Nº: SES-CIN-2024/97787
 Contratado: (319427/1) ELISMAR BENEDITO DE FARIAS
 CPF: ***.353.291-**
 Cargo/Função: (12036) NIVEL SUPERIOR ASSISTENCIAL
 Perfil Profissional: ENFERMEIRO
 Carga Horária: 40 horas semanais
 Un. Adm: (197041) COORD DO SERVICO DE ATEND MOVEL DE URGENCIA SAMU
 Até: 30/06/2025

CONTRATO/SES/02686/2024 DE: 01/07/2024
 Processo Nº: SES-PRO-2024/37197
 Contratado: (292616/3) ELITA RIBEIRO NUNES DA SILVA
 CPF: ***.839.085-**
 Cargo/Função: (12038) NIVEL TECNICO ASSISTENCIAL
 Perfil Profissional: TÊC. ENFERMAGEM
 Carga Horária: 40 horas semanais
 Un. Adm: (195740) HOSP REGIONAL DE SINOP
 Até: 30/06/2024

CONTRATO/SES/02686/2024 DE: 01/07/2024
 Processo Nº: SES-PRO-2024/40867
 Contratado: (299625/2) ELLEN CRISTINA PEREIRA DE ANDRADE CAMPOS
 CPF: ***.459.131-**
 Cargo/Função: (12038) NIVEL TECNICO ASSISTENCIAL
 Perfil Profissional: TÊC. ENFERMAGEM
 Carga Horária: 40 horas semanais
 Un. Adm: (195758) HOSP ESTADUAL LOUSITE FERREIRA DA SILVA
 Até: 06/07/2025

CONTRATO/SES/02686/2024 DE: 01/07/2024
 Processo Nº: SES-PRO-2024/41779
 Contratado: (281085/4) ELZA MARIA SOUSA SANTO
 CPF: ***.783.901-**
 Cargo/Função: (12038) NIVEL TECNICO ASSISTENCIAL
 Perfil Profissional: TÊC. ENFERMAGEM
 Carga Horária: 40 horas semanais
 Un. Adm: (195693) HOSP REGIONAL DE SORRISO
 Até: 30/06/2025

CONTRATO/SES/02686/2024 DE: 01/07/2024
 Processo Nº: SES-PRO-2024/40974
 Contratado: (329636/1) EMILLY DELLA PASQUA POMPEO
 CPF: ***.309.701-**
 Cargo/Função: (12036) NIVEL SUPERIOR ASSISTENCIAL
 Perfil Profissional: NUTRICIONISTA
 Carga Horária: 40 horas semanais
 Un. Adm: (198722) SUPERINT DE ENFERMAGEM
 Até: 09/07/2025

CONTRATO/SES/02686/2024 DE: 01/07/2024
 Processo Nº: SES-PRO-2024/37940
 Contratado: (329111/1) EMILLY VITORIA RAMOS DE MEDEIROS
 CPF: ***.872.251-**
 Cargo/Função: (12046) NIVEL FUNDAMENTAL ADMINISTRATIVO
 Perfil Profissional: AUX. ADMINISTRATIVO
 Carga Horária: 40 horas semanais
 Un. Adm: (195707) HOSP REGIONAL DR ANTONIO CARLOS SOUTO FONTES
 Até: 30/06/2025

CONTRATO/SES/02686/2024 DE: 01/07/2024
 Processo Nº: SES-PRO-2024/41568
 Contratado: (329425/1) ESTER RODRIGUES PRATES
 CPF: ***.571.761-**
 Cargo/Função: (12036) NIVEL SUPERIOR ASSISTENCIAL
 Perfil Profissional: ENFERMEIRO
 Carga Horária: 40 horas semanais
 Un. Adm: (224308) COORD DE URGENCIA E EMERGENCIA
 Até: 02/07/2025

CONTRATO/SES/02686/2024 DE: 01/07/2024
 Processo Nº: SES-PRO-2024/41572
 Contratado: (319580/1) FABIANA DE LIMA FARIAS
 CPF: ***.490.101-**
 Cargo/Função: (12044) NIVEL MEDIO ADMINISTRATIVO
 Perfil Profissional: ASS.ADMINISTRATIVO
 Carga Horária: 40 horas semanais
 Un. Adm: (151432) DIR DO ESCRITORIO REGIONAL SAUDE BAIAXADA CUIABANA
 Até: 27/06/2025

CONTRATO/SES/02686/2024 DE: 01/07/2024
 Processo Nº: SES-PRO-2024/41568
 Contratado: (329411/1) FABIANA NASCIMENTO DOS SANTOS
 CPF: ***.434.061-**
 Cargo/Função: (12036) NIVEL SUPERIOR ASSISTENCIAL
 Perfil Profissional: FISIOTERAPEUTA
 Carga Horária: 30 horas semanais
 Un. Adm: (224286) SUP DE ENFERMAGEM
 Até: 02/07/2025

CONTRATO/SES/02686/2024 DE: 01/07/2024
 Processo Nº: SES-PRO-2024/41568
 Contratado: (329447/1) FABIOLA MONTEIRO DA SILVA
 CPF: ***.176.501-**
 Cargo/Função: (12038) NIVEL TECNICO ASSISTENCIAL
 Perfil Profissional: TÊC. ENFERMAGEM
 Carga Horária: 40 horas semanais
 Un. Adm: (224316) COORD DE CLINICA MEDICA E PEDIATRICA
 Até: 02/07/2025

CONTRATO/SES/02686/2024 DE: 01/07/2024
 Processo Nº: SES-PRO-2024/41568
 Contratado: (305564/2) GABRIEL DE MEDEIROS GOUVEIA
 CPF: ***.465.061-**
 Cargo/Função: (12038) NIVEL TECNICO ASSISTENCIAL
 Perfil Profissional: TÊC. ENFERMAGEM
 Carga Horária: 40 horas semanais
 Un. Adm: (224316) COORD DE CLINICA MEDICA E PEDIATRICA
 Até: 02/07/2025

CONTRATO/SES/02686/2024 DE: 01/07/2024
 Processo Nº: SES-PRO-2024/40873
 Contratado: (282068/4) GISELLY CRISTIEEN ANDRADE RODRIGUES DE OLIVEIRA
 CPF: ***.980.091-**
 Cargo/Função: (12038) NIVEL TECNICO ASSISTENCIAL
 Perfil Profissional: TÊC. ENFERMAGEM
 Carga Horária: 40 horas semanais
 Un. Adm: (195758) HOSP ESTADUAL LOUSITE FERREIRA DA SILVA
 Até: 26/07/2025

CONTRATO/SES/02686/2024 DE: 01/07/2024
 Processo Nº: SES-PRO-2024/37940
 Contratado: (300383/4) HELY MARTINS DA SILVA JUNIOR
 CPF: ***.267.312-**
 Cargo/Função: (12036) NIVEL SUPERIOR ASSISTENCIAL
 Perfil Profissional: FISIOTERAPEUTA
 Carga Horária: 30 horas semanais
 Un. Adm: (195707) HOSP REGIONAL DR ANTONIO CARLOS SOUTO FONTES
 Até: 30/06/2025

CONTRATO/SES/02686/2024 DE: 01/07/2024
 Processo Nº: SES-PRO-2024/41568
 Contratado: (329424/1) IGNACIA MARIA ALVES
 CPF: ***.989.601-**
 Cargo/Função: (12036) NIVEL SUPERIOR ASSISTENCIAL
 Perfil Profissional: ENFERMEIRO
 Carga Horária: 40 horas semanais
 Un. Adm: (224294) COORD DE ENFERMAGEM CIRURGICA E CME
 Até: 02/07/2025

CONTRATO/SES/02686/2024 DE: 01/07/2024
 Processo Nº: SES-PRO-2024/40974
 Contratado: (329429/1) INGRID ROCHA DA COSTA SILVA
 CPF: ***.331.961-**
 Cargo/Função: (12046) NIVEL FUNDAMENTAL ADMINISTRATIVO
 Perfil Profissional: RECEPCIONISTA
 Carga Horária: 40 horas semanais
 Un. Adm: (195758) HOSP ESTADUAL LOUSITE FERREIRA DA SILVA
 Até: 03/07/2025

CONTRATO/SES/02686/2024 DE: 01/07/2024
 Processo Nº: SES-PRO-2024/41568
 Contratado: (329436/1) INGRID TACIANI SILVA DE ARRUDA AMARO
 CPF: ***.550.711-**
 Cargo/Função: (12038) NIVEL TECNICO ASSISTENCIAL
 Perfil Profissional: TÊC. ENFERMAGEM
 Carga Horária: 40 horas semanais
 Un. Adm: (224316) COORD DE CLINICA MEDICA E PEDIATRICA
 Até: 02/07/2025

CONTRATO/SES/02686/2024 DE: 01/07/2024
Processo Nº: SES-PRO-2024/37940
Contratado: (328934/1) ISABEL CRISTINA FARIAS CORDOVA
CPF: ***.206.751-**
Cargo/Função: (12038) NIVEL TECNICO ASSISTENCIAL
Perfil Profissional: TÊC. ENFERMAGEM
Carga Horária: 40 horas semanais
Un. Adm: (195707) HOSP REGIONAL DR ANTONIO CARLOS SOUTO FONTES
Até: 30/06/2025

CONTRATO/SES/02686/2024 DE: 01/07/2024
Processo Nº: SES-PRO-2024/40873
Contratado: (304552/2) ISABEL CRISTINA FERNANDES PISAIA
CPF: ***.952.001-**
Cargo/Função: (12038) NIVEL TECNICO ASSISTENCIAL
Perfil Profissional: TÊC. ENFERMAGEM
Carga Horária: 40 horas semanais
Un. Adm: (195758) HOSP ESTADUAL LOUSITE FERREIRA DA SILVA
Até: 27/07/2025

CONTRATO/SES/02686/2024 DE: 01/07/2024
Processo Nº: SES-PRO-2024/41467
Contratado: (320749/1) ISABELA CRISTINA DE JESUS COSTA
CPF: ***.089.611-**
Cargo/Função: (12036) NIVEL SUPERIOR ASSISTENCIAL
Perfil Profissional: FISIOTERAPEUTA
Carga Horária: 30 horas semanais
Un. Adm: (195758) HOSP ESTADUAL LOUSITE FERREIRA DA SILVA
Até: 31/07/2025

CONTRATO/SES/02686/2024 DE: 01/07/2024
Processo Nº: SES-PRO-2024/40861
Contratado: (320758/1) ISABELA RUYANE DA SILVA
CPF: ***.045.631-**
Cargo/Função: (12036) NIVEL SUPERIOR ASSISTENCIAL
Perfil Profissional: ENFERMEIRO
Carga Horária: 40 horas semanais
Un. Adm: (195758) HOSP ESTADUAL LOUSITE FERREIRA DA SILVA
Até: 26/07/2025

CONTRATO/SES/02686/2024 DE: 01/07/2024
Processo Nº: SES-PRO-2024/41779
Contratado: (299789/3) IZABELA TAIS DA SILVA
CPF: ***.427.764-**
Cargo/Função: (12036) NIVEL SUPERIOR ASSISTENCIAL
Perfil Profissional: ENFERMEIRO
Carga Horária: 40 horas semanais
Un. Adm: (195693) HOSP REGIONAL DE SORRISO
Até: 30/06/2025

CONTRATO/SES/02686/2024 DE: 01/07/2024
Processo Nº: SES-PRO-2024/40615
Contratado: (300204/3) JACKSON BRUNO GUIMARAES NASCIMENTO
CPF: ***.277.151-**
Cargo/Função: (12034) ASSESSOR TEC DE DIRECAO II
Perfil Profissional:
Carga Horária: 40 horas semanais
Un. Adm: (198714) SUPERINT ADMINISTRATIVA E FINANCEIRA
Até: 20/07/2025

CONTRATO/SES/02686/2024 DE: 01/07/2024
Processo Nº: SES-PRO-2024/41467
Contratado: (320754/1) JAQUELINE APARECIDA BORBA
CPF: ***.512.491-**
Cargo/Função: (12036) NIVEL SUPERIOR ASSISTENCIAL
Perfil Profissional: FISIOTERAPEUTA
Carga Horária: 30 horas semanais
Un. Adm: (195758) HOSP ESTADUAL LOUSITE FERREIRA DA SILVA
Até: 31/07/2025

CONTRATO/SES/02686/2024 DE: 01/07/2024
Processo Nº: SES-PRO-2024/37117
Contratado: (329229/1) JAQUELINE COUTO BEZERRA
CPF: ***.513.871-**
Cargo/Função: (12036) NIVEL SUPERIOR ASSISTENCIAL
Perfil Profissional: ENFERMEIRO
Carga Horária: 40 horas semanais
Un. Adm: (151726) DIR DO ESCRIT REGIONAL SAUDE TANGARA DA SERRA
Até: 02/07/2025

CONTRATO/SES/02686/2024 DE: 01/07/2024
Processo Nº: SES-PRO-2024/37737
Contratado: (328745/1) JESISLEIA DO NASCIMENTO DA SILVA
CPF: ***.716.271-**
Cargo/Função: (12036) NIVEL SUPERIOR ASSISTENCIAL
Perfil Profissional: ENFERMEIRO
Carga Horária: 40 horas semanais
Un. Adm: (151688) DIR DO ESCRITORIO REGIONAL DE SAUDE DE SINOP
Até: 14/06/2025

CONTRATO/SES/02686/2024 DE: 01/07/2024
Processo Nº: SES-PRO-2024/41467
Contratado: (319645/1) JESSYKA RAQUEL MINEIRO BRANDAO
CPF: ***.739.061-**
Cargo/Função: (12036) NIVEL SUPERIOR ASSISTENCIAL
Perfil Profissional: FISIOTERAPEUTA
Carga Horária: 30 horas semanais
Un. Adm: (195758) HOSP ESTADUAL LOUSITE FERREIRA DA SILVA
Até: 11/07/2025

CONTRATO/SES/02686/2024 DE: 01/07/2024
Processo Nº: SES-PRO-2024/40861
Contratado: (320756/1) JEYNEFFER RIBEIRO PONTES DE MATOS
CPF: ***.417.171-**
Cargo/Função: (12036) NIVEL SUPERIOR ASSISTENCIAL
Perfil Profissional: ENFERMEIRO
Carga Horária: 40 horas semanais
Un. Adm: (195758) HOSP ESTADUAL LOUSITE FERREIRA DA SILVA
Até: 26/07/2025

CONTRATO/SES/02686/2024 DE: 01/07/2024
Processo Nº: SES-PRO-2024/40861
Contratado: (304395/4) JHELIFER KRISTINA VIEIRA DE ALBUQUERQUE
CPF: ***.924.421-**
Cargo/Função: (12044) NIVEL MEDIO ADMINISTRATIVO
Perfil Profissional: ASS.ADMINISTRATIVO
Carga Horária: 40 horas semanais
Un. Adm: (195758) HOSP ESTADUAL LOUSITE FERREIRA DA SILVA
Até: 31/07/2025

CONTRATO/SES/02686/2024 DE: 01/07/2024
Processo Nº: SES-PRO-2024/37197
Contratado: (318246/1) JOANA DE OLIVEIRA MORAES
CPF: ***.613.761-**
Cargo/Função: (12038) NIVEL TECNICO ASSISTENCIAL
Perfil Profissional: TÊC. ENFERMAGEM
Carga Horária: 40 horas semanais
Un. Adm: (195740) HOSP REGIONAL DE SINOP
Até: 30/06/2024

CONTRATO/SES/02686/2024 DE: 01/07/2024
Processo Nº: SES-PRO-2024/37197
Contratado: (318237/1) JOAO CARLOS KULKAMP
CPF: ***.337.521-**
Cargo/Função: (12050) NIVEL FUNDAMENTAL
Perfil Profissional: OFICIAL MANUTENCAO
Carga Horária: 40 horas semanais
Un. Adm: (195740) HOSP REGIONAL DE SINOP
Até: 31/05/2025

CONTRATO/SES/02686/2024 DE: 01/07/2024
 Processo Nº: SES-PRO-2024/37940
 Contratado: (329103/1) JOAO VICTOR DA SILVA OLIVEIRA
 CPF: ***.275.021-**
 Cargo/Função: (12050) NIVEL FUNDAMENTAL
 Perfil Profissional: AUXILIAR OPERACIONAL
 Carga Horária: 40 horas semanais
 Un. Adm: (195707) HOSP REGIONAL DR ANTONIO CARLOS SOUTO FONTES
 Até: 30/06/2025

CONTRATO/SES/02686/2024 DE: 01/07/2024
 Processo Nº: SES-PRO-2024/40861
 Contratado: (319639/1) JOAQUIM FRANCISCO DA SILVA
 CPF: ***.722.721-**
 Cargo/Função: (12046) NIVEL FUNDAMENTAL ADMINISTRATIVO
 Perfil Profissional: MAQUEIRO
 Carga Horária: 40 horas semanais
 Un. Adm: (195758) HOSP ESTADUAL LOUSITE FERREIRA DA SILVA
 Até: 11/07/2025

CONTRATO/SES/02686/2024 DE: 01/07/2024
 Processo Nº: SES-PRO-2024/40974
 Contratado: (300728/2) JOCEANE ALVES DE JESUS GUIA
 CPF: ***.397.301-**
 Cargo/Função: (12044) NIVEL MEDIO ADMINISTRATIVO
 Perfil Profissional: ASS.ADMINISTRATIVO
 Carga Horária: 40 horas semanais
 Un. Adm: (195758) HOSP ESTADUAL LOUSITE FERREIRA DA SILVA
 Até: 01/07/2025

CONTRATO/SES/02686/2024 DE: 01/07/2024
 Processo Nº: SES-PRO-2024/40873
 Contratado: (298617/2) JOICEMIM LUZIA NUNES DE MORAES
 CPF: ***.721.091-**
 Cargo/Função: (12038) NIVEL TECNICO ASSISTENCIAL
 Perfil Profissional: TÊC. ENFERMAGEM
 Carga Horária: 40 horas semanais
 Un. Adm: (195758) HOSP ESTADUAL LOUSITE FERREIRA DA SILVA
 Até: 01/07/2025

CONTRATO/SES/02686/2024 DE: 01/07/2024
 Processo Nº: SES-PRO-2024/40873
 Contratado: (281979/4) JOSENICE RAMOS DA SILVA MIRANDA
 CPF: ***.625.501-**
 Cargo/Função: (12038) NIVEL TECNICO ASSISTENCIAL
 Perfil Profissional: TÊC. ENFERMAGEM
 Carga Horária: 40 horas semanais
 Un. Adm: (195758) HOSP ESTADUAL LOUSITE FERREIRA DA SILVA
 Até: 07/07/2025

CONTRATO/SES/02686/2024 DE: 01/07/2024
 Processo Nº: SES-PRO-2024/40873
 Contratado: (320640/1) JOSINETH DO LAGO RODRIGUES
 CPF: ***.271.813-**
 Cargo/Função: (12038) NIVEL TECNICO ASSISTENCIAL
 Perfil Profissional: TÊC. ENFERMAGEM
 Carga Horária: 40 horas semanais
 Un. Adm: (195758) HOSP ESTADUAL LOUSITE FERREIRA DA SILVA
 Até: 25/07/2025

CONTRATO/SES/02686/2024 DE: 01/07/2024
 Processo Nº: SES-PRO-2024/40873
 Contratado: (204281/7) JUCELY BATISTA DA GUIA
 CPF: ***.593.661-**
 Cargo/Função: (12038) NIVEL TECNICO ASSISTENCIAL
 Perfil Profissional: TÊC. ENFERMAGEM
 Carga Horária: 40 horas semanais
 Un. Adm: (195758) HOSP ESTADUAL LOUSITE FERREIRA DA SILVA
 Até: 12/07/2025

CONTRATO/SES/02686/2024 DE: 01/07/2024
 Processo Nº: SES-PRO-2024/41467
 Contratado: (299556/2) JULIANA AUXILIADORA DA COSTA
 CPF: ***.715.501-**
 Cargo/Função: (12036) NIVEL SUPERIOR ASSISTENCIAL
 Perfil Profissional: FISIOTERAPEUTA
 Carga Horária: 30 horas semanais
 Un. Adm: (195758) HOSP ESTADUAL LOUSITE FERREIRA DA SILVA
 Até: 01/07/2025

CONTRATO/SES/02686/2024 DE: 01/07/2024
 Processo Nº: SES-PRO-2024/40615
 Contratado: (295189/3) JULIANA MENEZES SERBIJA
 CPF: ***.560.231-**
 Cargo/Função: (12034) ASSESSOR TEC DE DIRECAO II
 Perfil Profissional:
 Carga Horária: 40 horas semanais
 Un. Adm: (195758) HOSP ESTADUAL LOUSITE FERREIRA DA SILVA
 Até: 02/07/2025

CONTRATO/SES/02686/2024 DE: 01/07/2024
 Processo Nº: SES-CIN-2024/87743
 Contratado: (319014/1) JUREMA CARMO DE PAULA
 CPF: ***.886.431-**
 Cargo/Função: (12042) NIVEL SUPERIOR ADMINISTRATIVO
 Perfil Profissional: SECRETARIA EXECUTIVA
 Carga Horária: 40 horas semanais
 Un. Adm: (196703) COORD DE TRANSPORTES
 Até: 06/06/2025

CONTRATO/SES/02686/2024 DE: 01/07/2024
 Processo Nº: SES-PRO-2024/41568
 Contratado: (329366/1) KATEUCE CAROLINE MARTINS COSTA SANTOS
 CPF: ***.103.141-**
 Cargo/Função: (12038) NIVEL TECNICO ASSISTENCIAL
 Perfil Profissional: TÊC. ENFERMAGEM
 Carga Horária: 40 horas semanais
 Un. Adm: (224316) COORD DE CLINICA MEDICA E PEDIATRICA
 Até: 02/07/2025

CONTRATO/SES/02686/2024 DE: 01/07/2024
 Processo Nº: SES-PRO-2024/41568
 Contratado: (107525/2) KATIA REGINA DE ARRUDA
 CPF: ***.203.211-**
 Cargo/Função: (12036) NIVEL SUPERIOR ASSISTENCIAL
 Perfil Profissional: FISIOTERAPEUTA
 Carga Horária: 30 horas semanais
 Un. Adm: (224286) SUP DE ENFERMAGEM
 Até: 02/07/2025

CONTRATO/SES/02686/2024 DE: 01/07/2024
 Processo Nº: SES-PRO-2024/40974
 Contratado: (299059/2) KELLEN CRISTINA DOS SANTOS MARIA
 CPF: ***.693.361-**
 Cargo/Função: (12036) NIVEL SUPERIOR ASSISTENCIAL
 Perfil Profissional: ENFERMEIRO
 Carga Horária: 40 horas semanais
 Un. Adm: (195758) HOSP ESTADUAL LOUSITE FERREIRA DA SILVA
 Até: 02/07/2025

CONTRATO/SES/02686/2024 DE: 01/07/2024
 Processo Nº: SES-PRO-2024/40861
 Contratado: (320711/1) LARISSA GOMES PORTUGAL
 CPF: ***.136.632-**
 Cargo/Função: (12044) NIVEL MEDIO ADMINISTRATIVO
 Perfil Profissional: ASS.ADMINISTRATIVO
 Carga Horária: 40 horas semanais
 Un. Adm: (195758) HOSP ESTADUAL LOUSITE FERREIRA DA SILVA
 Até: 31/07/2025

CONTRATO/SES/02686/2024 DE: 01/07/2024
 Processo Nº: SES-PRO-2024/40974
 Contratado: (330081/1) LARYSSA MILLENA RIBEIRO SANTOS
 CPF: ***.442.441-**
 Cargo/Função: (12038) NIVEL TECNICO ASSISTENCIAL
 Perfil Profissional: TÊC. ENFERMAGEM
 Carga Horária: 40 horas semanais
 Un. Adm: (195758) HOSP ESTADUAL LOUSITE FERREIRA DA SILVA
 Até: 31/07/2025

CONTRATO/SES/02686/2024 DE: 01/07/2024
 Processo Nº: SES-PRO-2024/39142
 Contratado: (285653/4) LEILA BENEDITA DA SILVA GARCIA
 CPF: ***.325.381-**
 Cargo/Função: (12044) NIVEL MEDIO ADMINISTRATIVO
 Perfil Profissional: ASS.ADMINISTRATIVO
 Carga Horária: 40 horas semanais
 Un. Adm: (195707) HOSP REGIONAL DR ANTONIO CARLOS SOUTO FONTES
 Até: 30/06/2025

CONTRATO/SES/02686/2024 DE: 01/07/2024
 Processo Nº: SES-PRO-2024/40872
 Contratado: (329553/1) LETICIA LIRA FRANCO
 CPF: ***.411.851-**
 Cargo/Função: (12036) NIVEL SUPERIOR ASSISTENCIAL
 Perfil Profissional: FARMACÊUTICO
 Carga Horária: 40 horas semanais
 Un. Adm: (198722) SUPERINT DE ENFERMAGEM
 Até: 04/07/2025

CONTRATO/SES/02686/2024 DE: 01/07/2024
 Processo Nº: SES-PRO-2024/40873
 Contratado: (320631/1) LUCIANA DIAS DE MOURA
 CPF: ***.466.421-**
 Cargo/Função: (12038) NIVEL TECNICO ASSISTENCIAL
 Perfil Profissional: TÊC. ENFERMAGEM
 Carga Horária: 40 horas semanais
 Un. Adm: (195758) HOSP ESTADUAL LOUSITE FERREIRA DA SILVA
 Até: 25/07/2025

CONTRATO/SES/02686/2024 DE: 01/07/2024
 Processo Nº: SES-PRO-2024/40873
 Contratado: (319674/1) LUCIENE CASTRILLON FABRI
 CPF: ***.822.451-**
 Cargo/Função: (12038) NIVEL TECNICO ASSISTENCIAL
 Perfil Profissional: TÊC. ENFERMAGEM
 Carga Horária: 40 horas semanais
 Un. Adm: (195758) HOSP ESTADUAL LOUSITE FERREIRA DA SILVA
 Até: 13/07/2025

CONTRATO/SES/02686/2024 DE: 01/07/2024
 Processo Nº: SES-PRO-2024/37197
 Contratado: (292313/4) LUCIENE MARTINS
 CPF: ***.664.751-**
 Cargo/Função: (12036) NIVEL SUPERIOR ASSISTENCIAL
 Perfil Profissional: ENFERMEIRO
 Carga Horária: 40 horas semanais
 Un. Adm: (195740) HOSP REGIONAL DE SINOP
 Até: 30/06/2024

CONTRATO/SES/02686/2024 DE: 01/07/2024
 Processo Nº: SES-PRO-2024/39142
 Contratado: (328931/1) LUCIMAR MARINHO DA SILVA
 CPF: ***.426.111-**
 Cargo/Função: (12038) NIVEL TECNICO ASSISTENCIAL
 Perfil Profissional: TÊC. ENFERMAGEM
 Carga Horária: 40 horas semanais
 Un. Adm: (195707) HOSP REGIONAL DR ANTONIO CARLOS SOUTO FONTES
 Até: 30/06/2025

CONTRATO/SES/02686/2024 DE: 01/07/2024
 Processo Nº: SES-PRO-2024/37938
 Contratado: (280785/4) LUIS GUSTAVO DE ALMEIDA BAMBIL
 CPF: ***.746.241-**
 Cargo/Função: (12042) NIVEL SUPERIOR ADMINISTRATIVO
 Perfil Profissional: ADMINISTRADOR
 Carga Horária: 40 horas semanais
 Un. Adm: (195707) HOSP REGIONAL DOUTOR ANTONIO CARLOS SOUTO FONTES
 Até: 14/06/2025

CONTRATO/SES/02686/2024 DE: 01/07/2024
 Processo Nº: SES-PRO-2024/37197
 Contratado: (292634/3) LUZIA APARECIDA DA SILVA
 CPF: ***.249.021-**
 Cargo/Função: (12038) NIVEL TECNICO ASSISTENCIAL
 Perfil Profissional: TÊC. ENFERMAGEM
 Carga Horária: 40 horas semanais
 Un. Adm: (195740) HOSP REGIONAL DE SINOP
 Até: 31/05/2025

CONTRATO/SES/02686/2024 DE: 01/07/2024
 Processo Nº: SES-PRO-2024/37940
 Contratado: (329107/1) MARCELO AIRES DA SILVA
 CPF: ***.033.271-**
 Cargo/Função: (12050) NIVEL FUNDAMENTAL
 Perfil Profissional: AUXILIAR OPERACIONAL
 Carga Horária: 40 horas semanais
 Un. Adm: (195707) HOSP REGIONAL DR ANTONIO CARLOS SOUTO FONTES
 Até: 30/06/2025

CONTRATO/SES/02686/2024 DE: 01/07/2024
 Processo Nº: SES-PRO-2024/40873
 Contratado: (281614/4) MARCIA DOS SANTOS
 CPF: ***.621.902-**
 Cargo/Função: (12038) NIVEL TECNICO ASSISTENCIAL
 Perfil Profissional: TÊC. ENFERMAGEM
 Carga Horária: 40 horas semanais
 Un. Adm: (195758) HOSP ESTADUAL LOUSITE FERREIRA DA SILVA
 Até: 22/07/2025

CONTRATO/SES/02686/2024 DE: 01/07/2024
 Processo Nº: SES-PRO-2024/40974
 Contratado: (299935/3) MARCIA REGINA RODRIGUES GOMES
 CPF: ***.326.341-**
 Cargo/Função: (12036) NIVEL SUPERIOR ASSISTENCIAL
 Perfil Profissional: FISIOTERAPEUTA
 Carga Horária: 30 horas semanais
 Un. Adm: (198722) SUPERINT DE ENFERMAGEM
 Até: 01/07/2025

CONTRATO/SES/02686/2024 DE: 01/07/2024
 Processo Nº: SES-PRO-2024/41568
 Contratado: (329404/1) MARCIANA PINTO DE ARRUDA DIAS
 CPF: ***.432.791-**
 Cargo/Função: (12038) NIVEL TECNICO ASSISTENCIAL
 Perfil Profissional: TÊC. ENFERMAGEM
 Carga Horária: 40 horas semanais
 Un. Adm: (224316) COORD DE CLINICA MEDICA E PEDIATRICA
 Até: 02/07/2025

CONTRATO/SES/02686/2024 DE: 01/07/2024
 Processo Nº: SES-PRO-2024/37923
 Contratado: (328978/1) MARCOS DE OLIVEIRA CARNEIRO
 CPF: ***.459.051-**
 Cargo/Função: (12036) NIVEL SUPERIOR ASSISTENCIAL
 Perfil Profissional: MÉDICO
 Carga Horária: 20 horas semanais
 Un. Adm: (151556) DIR DO ESCRITORIO REGIONAL DE SAUDE DE CACERES
 Até: 14/05/2025

CONTRATO/SES/02686/2024 DE: 01/07/2024
 Processo Nº: SES-PRO-2024/41779
 Contratado: (299805/3) MARIA ALICE RIBEIRO DA SILVA
 CPF: ***.665.571-**
 Cargo/Função: (12038) NIVEL TECNICO ASSISTENCIAL
 Perfil Profissional: TÊC. ENFERMAGEM
 Carga Horária: 40 horas semanais
 Un. Adm: (195693) HOSP REGIONAL DE SORRISO
 Até: 30/06/2025

CONTRATO/SES/02686/2024 DE: 01/07/2024
 Processo Nº: SES-PRO-2024/41168
 Contratado: (319112/1) MARIA APARECIDA BEZERRA
 CPF: ***.437.031-**
 Cargo/Função: (12036) NIVEL SUPERIOR ASSISTENCIAL
 Perfil Profissional: ENFERMEIRO
 Carga Horária: 40 horas semanais
 Un. Adm: (151840) DIR DO ESCRITORIO REG DE SAUDE DE JUARA
 Até: 19/06/2025

CONTRATO/SES/02686/2024 DE: 01/07/2024
 Processo Nº: SES-PRO-2024/37197
 Contratado: (143541/4) MARIA CELIA CARREIRO DE OLIVEIRA VIEIRA
 CPF: ***.551.951-**
 Cargo/Função: (12038) NIVEL TECNICO ASSISTENCIAL
 Perfil Profissional: TÊC. ENFERMAGEM
 Carga Horária: 40 horas semanais
 Un. Adm: (195740) HOSP REGIONAL DE SINOP
 Até: 30/06/2024

CONTRATO/SES/02686/2024 DE: 01/07/2024
 Processo Nº: SES-PRO-2024/37197
 Contratado: (297022/3) MARIA CRISTINA DA SILVA DE AGUIAR
 CPF: ***.202.019-**
 Cargo/Função: (12038) NIVEL TECNICO ASSISTENCIAL
 Perfil Profissional: TÊC. ENFERMAGEM
 Carga Horária: 40 horas semanais
 Un. Adm: (195740) HOSP REGIONAL DE SINOP
 Até: 31/05/2025

CONTRATO/SES/02686/2024 DE: 01/07/2024
 Processo Nº: SES-PRO-2024/37940
 Contratado: (328932/1) MARIA CRISTINA DE OLIVEIRA
 CPF: ***.351.891-**
 Cargo/Função: (12038) NIVEL TECNICO ASSISTENCIAL
 Perfil Profissional: TÊC. ENFERMAGEM
 Carga Horária: 40 horas semanais
 Un. Adm: (195707) HOSP REGIONAL DR ANTONIO CARLOS SOUTO FONTES
 Até: 30/06/2025

CONTRATO/SES/02686/2024 DE: 01/07/2024
 Processo Nº: SES-PRO-2024/39142
 Contratado: (282281/4) MARIA EDNA DA SILVA ALVES DE OLIVEIRA
 CPF: ***.220.021-**
 Cargo/Função: (12038) NIVEL TECNICO ASSISTENCIAL
 Perfil Profissional: TÊC. ENFERMAGEM
 Carga Horária: 40 horas semanais
 Un. Adm: (195707) HOSP REGIONAL DR ANTONIO CARLOS SOUTO FONTES
 Até: 30/06/2025

CONTRATO/SES/02686/2024 DE: 01/07/2024
 Processo Nº: SES-PRO-2024/41779
 Contratado: (134541/6) MARIA IZATELMA MONTEIRO PEREIRA
 CPF: ***.583.463-**
 Cargo/Função: (12038) NIVEL TECNICO ASSISTENCIAL
 Perfil Profissional: TÊC. ENFERMAGEM
 Carga Horária: 40 horas semanais
 Un. Adm: (195693) HOSP REGIONAL DE SORRISO
 Até: 30/06/2025

CONTRATO/SES/02686/2024 DE: 01/07/2024
 Processo Nº: SES-PRO-2024/37940
 Contratado: (328933/1) MARIA JOSE DA SILVA
 CPF: ***.887.071-**
 Cargo/Função: (12038) NIVEL TECNICO ASSISTENCIAL
 Perfil Profissional: TÊC. ENFERMAGEM
 Carga Horária: 40 horas semanais
 Un. Adm: (195707) HOSP REGIONAL DR ANTONIO CARLOS SOUTO FONTES
 Até: 30/06/2025

CONTRATO/SES/02686/2024 DE: 01/07/2024
 Processo Nº: SES-PRO-2024/41467
 Contratado: (234230/7) MARIA LUCIANA BESERRA OLIVEIRA
 CPF: ***.185.301-**
 Cargo/Função: (12036) NIVEL SUPERIOR ASSISTENCIAL
 Perfil Profissional: FISIOTERAPEUTA
 Carga Horária: 30 horas semanais
 Un. Adm: (195758) HOSP ESTADUAL LOUSITE FERREIRA DA SILVA
 Até: 04/07/2025

CONTRATO/SES/02686/2024 DE: 01/07/2024
 Processo Nº: SES-PRO-2024/37197
 Contratado: (318206/1) MARIA VILANY SILVA LIMA
 CPF: ***.307.283-**
 Cargo/Função: (12038) NIVEL TECNICO ASSISTENCIAL
 Perfil Profissional: TÊC. ENFERMAGEM
 Carga Horária: 40 horas semanais
 Un. Adm: (195740) HOSP REGIONAL DE SINOP
 Até: 26/05/2025

CONTRATO/SES/02686/2024 DE: 01/07/2024
 Processo Nº: SES-PRO-2024/40873
 Contratado: (319762/1) MARIANA AMARA ESTEVAO DA SILVA
 CPF: ***.306.472-**
 Cargo/Função: (12038) NIVEL TECNICO ASSISTENCIAL
 Perfil Profissional: TÊC. ENFERMAGEM
 Carga Horária: 40 horas semanais
 Un. Adm: (195758) HOSP ESTADUAL LOUSITE FERREIRA DA SILVA
 Até: 11/07/2025

CONTRATO/SES/02686/2024 DE: 01/07/2024
 Processo Nº: SES-PRO-2024/37940
 Contratado: (301125/2) MARIELE SILVA MACEDO
 CPF: ***.977.211-**
 Cargo/Função: (12038) NIVEL TECNICO ASSISTENCIAL
 Perfil Profissional: TÊC. ENFERMAGEM
 Carga Horária: 40 horas semanais
 Un. Adm: (195707) HOSP REGIONAL DR ANTONIO CARLOS SOUTO FONTES
 Até: 30/06/2025

CONTRATO/SES/02686/2024 DE: 01/07/2024
 Processo Nº: SES-PRO-2024/40873
 Contratado: (282189/4) MARILEIDE DA CUNHA
 CPF: ***.712.008-**
 Cargo/Função: (12038) NIVEL TECNICO ASSISTENCIAL
 Perfil Profissional: TÊC. ENFERMAGEM
 Carga Horária: 40 horas semanais
 Un. Adm: (195758) HOSP ESTADUAL LOUSITE FERREIRA DA SILVA
 Até: 08/07/2025

CONTRATO/SES/02686/2024 DE: 01/07/2024
 Processo Nº: SES-PRO-2024/40873
 Contratado: (299989/3) MARILENE ROSALINA DA SILVA
 CPF: ***.638.081-**
 Cargo/Função: (12038) NIVEL TECNICO ASSISTENCIAL
 Perfil Profissional: TÊC. ENFERMAGEM
 Carga Horária: 40 horas semanais
 Un. Adm: (195758) HOSP ESTADUAL LOUSITE FERREIRA DA SILVA
 Até: 25/07/2025

CONTRATO/SES/02686/2024 DE: 01/07/2024
 Processo Nº: SES-PRO-2024/39142
 Contratado: (329300/1) MARINA ARRUDA COSTA MARQUES
 CPF: ***.557.421-**
 Cargo/Função: (12036) NIVEL SUPERIOR ASSISTENCIAL
 Perfil Profissional: ENFERMEIRO
 Carga Horária: 40 horas semanais
 Un. Adm: (195707) HOSP REGIONAL DR ANTONIO CARLOS SOUTO FONTES
 Até: 30/06/2025

CONTRATO/SES/02686/2024 DE: 01/07/2024
 Processo Nº: SES-PRO-2024/41345
 Contratado: (303523/3) MATHEUS SOARES PEREIRA DE ARRUDA
 CPF: ***.653.181-**
 Cargo/Função: (12034) ASSESSOR TEC DE DIRECAO II
 Perfil Profissional:
 Carga Horária: 40 horas semanais
 Un. Adm: (196525) GAB SECRETARIO ADJUNTO GESTAO HOSPITALAR
 Até: 04/07/2025

CONTRATO/SES/02686/2024 DE: 01/07/2024
 Processo Nº: SES-PRO-2024/40974
 Contratado: (299178/2) MAYARA NASCIMENTO GUERRISE
 CPF: ***.399.901-**
 Cargo/Função: (12036) NIVEL SUPERIOR ASSISTENCIAL
 Perfil Profissional: PSICÓLOGO
 Carga Horária: 40 horas semanais
 Un. Adm: (195758) HOSP ESTADUAL LOUSITE FERREIRA DA SILVA
 Até: 09/07/2025

CONTRATO/SES/02686/2024 DE: 01/07/2024
 Processo Nº: SES-PRO-2024/40921
 Contratado: (138456/3) MAYARA SOUSA NASCIMENTO
ALENCAR
 CPF: ***.297.531-**
 Cargo/Função: (12036) NIVEL SUPERIOR ASSISTENCIAL
 Perfil Profissional: ENFERMEIRO
 Carga Horária: 40 horas semanais
 Un. Adm: (151513) DIR DO ESCRITORIO REG DE SAUDE DE
BARRA DO GARCAS
 Até: 03/07/2025

CONTRATO/SES/02686/2024 DE: 01/07/2024
 Processo Nº: SES-PRO-2024/41318
 Contratado: (295179/3) MAYRA CRISTINA MOURA TOMIYOSHI
 CPF: ***.933.891-**
 Cargo/Função: (12036) NIVEL SUPERIOR ASSISTENCIAL
 Perfil Profissional: ENFERMEIRO
 Carga Horária: 40 horas semanais
 Un. Adm: (198544) SUPERINT DE ENFERMAGEM
 Até: 08/06/2025

CONTRATO/SES/02686/2024 DE: 01/07/2024
 Processo Nº: SES-PRO-2024/40861
 Contratado: (320688/1) MICHEL DE ALMEIDA SILVA
 CPF: ***.798.261-**
 Cargo/Função: (12036) NIVEL SUPERIOR ASSISTENCIAL
 Perfil Profissional: ENFERMEIRO
 Carga Horária: 40 horas semanais
 Un. Adm: (195758) HOSP ESTADUAL LOUSITE FERREIRA DA
SILVA
 Até: 27/07/2025

CONTRATO/SES/02686/2024 DE: 01/07/2024
 Processo Nº: SES-PRO-2024/40873
 Contratado: (282072/5) MIRIAN DOS SANTOS LIMA
 CPF: ***.635.742-**
 Cargo/Função: (12038) NIVEL TECNICO ASSISTENCIAL
 Perfil Profissional: TÊC. ENFERMAGEM
 Carga Horária: 40 horas semanais
 Un. Adm: (195758) HOSP ESTADUAL LOUSITE FERREIRA DA
SILVA
 Até: 26/07/2025

CONTRATO/SES/02686/2024 DE: 01/07/2024
 Processo Nº: SES-PRO-2024/40873
 Contratado: (304493/3) MIRIAN LOSANGE DE FREITAS ULHOA
 CPF: ***.830.691-**
 Cargo/Função: (12038) NIVEL TECNICO ASSISTENCIAL
 Perfil Profissional: TÊC. ENFERMAGEM
 Carga Horária: 40 horas semanais
 Un. Adm: (195758) HOSP ESTADUAL LOUSITE FERREIRA DA
SILVA
 Até: 15/07/2025

CONTRATO/SES/02686/2024 DE: 01/07/2024
 Processo Nº: SES-PRO-2024/39724
 Contratado: (330018/1) NAIARA MONIQUE DE VASCONCELOS
MATIAS DOS SANTOS
 CPF: ***.826.064-**
 Cargo/Função: (12036) NIVEL SUPERIOR ASSISTENCIAL
 Perfil Profissional: MÉDICO
 Carga Horária: 20 horas semanais
 Un. Adm: (151688) DIR DO ESCRITORIO REGIONAL DE SAUDE
DE SINOP
 Até: 31/05/2025

CONTRATO/SES/02686/2024 DE: 01/07/2024
 Processo Nº: SES-PRO-2024/40873
 Contratado: (320738/1) ODETE CRISTINA DE OLIVEIRA SILVA
 CPF: ***.801.651-**
 Cargo/Função: (12038) NIVEL TECNICO ASSISTENCIAL
 Perfil Profissional: TÊC. ENFERMAGEM
 Carga Horária: 40 horas semanais
 Un. Adm: (195758) HOSP ESTADUAL LOUSITE FERREIRA DA
SILVA
 Até: 27/07/2025

CONTRATO/SES/02686/2024 DE: 01/07/2024
 Processo Nº: SES-PRO-2024/40861
 Contratado: (319648/1) OSLAINE PAULA SILVA MARTINELLI
 CPF: ***.174.681-**
 Cargo/Função: (12036) NIVEL SUPERIOR ASSISTENCIAL
 Perfil Profissional: ENFERMEIRO
 Carga Horária: 40 horas semanais
 Un. Adm: (195758) HOSP ESTADUAL LOUSITE FERREIRA DA
SILVA
 Até: 17/07/2025

CONTRATO/SES/02686/2024 DE: 01/07/2024
 Processo Nº: SES-PRO-2024/32108
 Contratado: (319213/1) PAOLA GARCIA GUIMARAES
 CPF: ***.424.721-**
 Cargo/Função: (12034) ASSESSOR TEC DE DIRECAO II
 Perfil Profissional:
 Carga Horária: 40 horas semanais
 Un. Adm: (223190) COORD DE ATENCAO AS CONDICoes DE
SAUDE
 Até: 27/06/2025

CONTRATO/SES/02686/2024 DE: 01/07/2024
 Processo Nº: SES-PRO-2024/40877
 Contratado: (282155/4) PAULO RODRIGUES DE LACERDA
 CPF: ***.037.661-**
 Cargo/Função: (12038) NIVEL TECNICO ASSISTENCIAL
 Perfil Profissional: TÊC. ENFERMAGEM
 Carga Horária: 40 horas semanais
 Un. Adm: (195758) HOSP ESTADUAL LOUSITE FERREIRA DA
SILVA
 Até: 08/07/2025

CONTRATO/SES/02686/2024 DE: 01/07/2024
 Processo Nº: SES-PRO-2024/41779
 Contratado: (280942/4) PETER NUNES ANTUNES
 CPF: ***.348.881-**
 Cargo/Função: (12042) NIVEL SUPERIOR ADMINISTRATIVO
 Perfil Profissional: CONTADOR
 Carga Horária: 40 horas semanais
 Un. Adm: (195693) HOSP REGIONAL DE SORRISO
 Até: 30/06/2025

CONTRATO/SES/02686/2024 DE: 01/07/2024
 Processo Nº: SES-PRO-2024/40974
 Contratado: (300068/3) POLIANE ROGERIA DE AMORIM LEMES
 CPF: ***.972.351-**
 Cargo/Função: (12036) NIVEL SUPERIOR ASSISTENCIAL
 Perfil Profissional: PSICÓLOGO
 Carga Horária: 40 horas semanais
 Un. Adm: (195758) HOSP ESTADUAL LOUSITE FERREIRA DA
SILVA
 Até: 09/07/2025

CONTRATO/SES/02686/2024 DE: 01/07/2024
 Processo Nº: SES-PRO-2024/37940
 Contratado: (315356/2) RAFAEL CEBALHO CAMBARA
 CPF: ***.305.271-**
 Cargo/Função: (12044) NIVEL MEDIO ADMINISTRATIVO
 Perfil Profissional: ASS.ADMINISTRATIVO
 Carga Horária: 40 horas semanais
 Un. Adm: (195707) HOSP REGIONAL DR ANTONIO CARLOS
SOUTO FONTES
 Até: 30/06/2025

CONTRATO/SES/02686/2024 DE: 01/07/2024
 Processo Nº: SES-PRO-2024/40974
 Contratado: (329634/1) RAYSSA KAROLINNE LEITE DE ARAUJO
 CPF: ***.909.121-**
 Cargo/Função: (12036) NIVEL SUPERIOR ASSISTENCIAL
 Perfil Profissional: PSICÓLOGO
 Carga Horária: 40 horas semanais
 Un. Adm: (198722) SUPERINT DE ENFERMAGEM
 Até: 09/07/2025

CONTRATO/SES/02686/2024 DE: 01/07/2024
 Processo Nº: SES-PRO-2024/40974
 Contratado: (329509/1) REGINA DE FIGUEIREDO PINHO
 CPF: ***.810.441-**
 Cargo/Função: (12036) NIVEL SUPERIOR ASSISTENCIAL
 Perfil Profissional: ENFERMEIRO
 Carga Horária: 40 horas semanais
 Un. Adm: (195758) HOSP ESTADUAL LOUSITE FERREIRA DA
SILVA
 Até: 02/07/2025

CONTRATO/SES/02686/2024 DE: 01/07/2024
 Processo Nº: SES-PRO-2024/37940
 Contratado: (280824/5) RENAN ALVES PEDROSO DA CUNHA
 CPF: ***.008.321-**
 Cargo/Função: (12036) NIVEL SUPERIOR ASSISTENCIAL
 Perfil Profissional: ENFERMEIRO
 Carga Horária: 40 horas semanais
 Un. Adm: (195707) HOSP REGIONAL DR ANTONIO CARLOS
SOUTO FONTES
 Até: 30/06/2025

CONTRATO/SES/02686/2024 DE: 01/07/2024
 Processo Nº: SES-PRO-2024/40861
 Contratado: (320815/1) RENAN MARCOS GUIMARAES
 CPF: ***.407.361-**
 Cargo/Função: (12044) NIVEL MEDIO ADMINISTRATIVO
 Perfil Profissional: ASS.ADMINISTRATIVO
 Carga Horária: 40 horas semanais
 Un. Adm: (195758) HOSP ESTADUAL LOUSITE FERREIRA DA
SILVA
 Até: 14/07/2025

CONTRATO/SES/02686/2024 DE: 01/07/2024
 Processo Nº: SES-PRO-2024/41568
 Contratado: (329362/1) ROBERTA SABINO DA SILVA
 CPF: ***.436.161-**
 Cargo/Função: (12036) NIVEL SUPERIOR ASSISTENCIAL
 Perfil Profissional: ENFERMEIRO
 Carga Horária: 40 horas semanais
 Un. Adm: (224316) COORD DE CLINICA MEDICA E PEDIATRICA
 Até: 02/07/2025

CONTRATO/SES/02686/2024 DE: 01/07/2024
 Processo Nº: SES-PRO-2024/37940
 Contratado: (328930/1) RONIDAK COSTA DO NASCIMENTO
MADALENA
 CPF: ***.799.701-**
 Cargo/Função: (12038) NIVEL TECNICO ASSISTENCIAL
 Perfil Profissional: TÊC. ENFERMAGEM
 Carga Horária: 40 horas semanais
 Un. Adm: (195707) HOSP REGIONAL DR ANTONIO CARLOS
SOUTO FONTES
 Até: 30/06/2025

CONTRATO/SES/02686/2024 DE: 01/07/2024
 Processo Nº: SES-PRO-2024/40974
 Contratado: (330026/1) RONNIE VON DE ARCANJO
 CPF: ***.079.161-**
 Cargo/Função: (12046) NIVEL FUNDAMENTAL ADMINISTRATIVO
 Perfil Profissional: MAQUEIRO
 Carga Horária: 40 horas semanais
 Un. Adm: (195758) HOSP ESTADUAL LOUSITE FERREIRA DA
SILVA
 Até: 31/07/2025

CONTRATO/SES/02686/2024 DE: 01/07/2024
 Processo Nº: SES-PRO-2024/40861
 Contratado: (291458/4) ROSA MARIA CAMPOS
 CPF: ***.171.341-**
 Cargo/Função: (12036) NIVEL SUPERIOR ASSISTENCIAL
 Perfil Profissional: ENFERMEIRO
 Carga Horária: 40 horas semanais
 Un. Adm: (195758) HOSP ESTADUAL LOUSITE FERREIRA DA
SILVA
 Até: 16/07/2025

CONTRATO/SES/02686/2024 DE: 01/07/2024
 Processo Nº: SES-PRO-2024/37940
 Contratado: (302775/2) ROSANGELA DA SILVA FERNANDES
 CPF: ***.201.401-**
 Cargo/Função: (12038) NIVEL TECNICO ASSISTENCIAL
 Perfil Profissional: TÊC. ENFERMAGEM
 Carga Horária: 40 horas semanais
 Un. Adm: (195707) HOSP REGIONAL DR ANTONIO CARLOS
SOUTO FONTES
 Até: 30/06/2025

CONTRATO/SES/02686/2024 DE: 01/07/2024
 Processo Nº: SES-PRO-2024/40974
 Contratado: (329511/1) ROSEANE CRISTINA DE OLIVEIRA
 CPF: ***.747.161-**
 Cargo/Função: (12036) NIVEL SUPERIOR ASSISTENCIAL
 Perfil Profissional: ENFERMEIRO
 Carga Horária: 40 horas semanais
 Un. Adm: (195758) HOSP ESTADUAL LOUSITE FERREIRA DA
SILVA
 Até: 01/07/2025

CONTRATO/SES/02686/2024 DE: 01/07/2024
 Processo Nº: SES-PRO-2024/37940
 Contratado: (281263/4) ROSELANE CRISTINA DA SILVA
 CPF: ***.785.721-**
 Cargo/Função: (12038) NIVEL TECNICO ASSISTENCIAL
 Perfil Profissional: TÊC. ENFERMAGEM
 Carga Horária: 40 horas semanais
 Un. Adm: (195707) HOSP REGIONAL DR ANTONIO CARLOS
SOUTO FONTES
 Até: 30/06/2025

CONTRATO/SES/02686/2024 DE: 01/07/2024
 Processo Nº: SES-PRO-2024/40877
 Contratado: (300341/2) ROSENEIDE DE SOUZA
 CPF: ***.222.681-**
 Cargo/Função: (12038) NIVEL TECNICO ASSISTENCIAL
 Perfil Profissional: TÊC. ENFERMAGEM
 Carga Horária: 40 horas semanais
 Un. Adm: (195758) HOSP ESTADUAL LOUSITE FERREIRA DA
SILVA
 Até: 26/07/2025

CONTRATO/SES/02686/2024 DE: 01/07/2024
 Processo Nº: SES-PRO-2024/39142
 Contratado: (316601/2) ROSIANE DE ALMEIDA
 CPF: ***.781.751-**
 Cargo/Função: (12038) NIVEL TECNICO ASSISTENCIAL
 Perfil Profissional: TÊC. ENFERMAGEM
 Carga Horária: 40 horas semanais
 Un. Adm: (195707) HOSP REGIONAL DR ANTONIO CARLOS
SOUTO FONTES
 Até: 30/06/2025

CONTRATO/SES/02686/2024 DE: 01/07/2024
 Processo Nº: SES-PRO-2024/40877
 Contratado: (299743/2) ROSINEY MAGALHAES DA COSTA
 CPF: ***.667.301-**
 Cargo/Função: (12038) NIVEL TECNICO ASSISTENCIAL
 Perfil Profissional: TÊC. ENFERMAGEM
 Carga Horária: 40 horas semanais
 Un. Adm: (195758) HOSP ESTADUAL LOUSITE FERREIRA DA
SILVA
 Até: 06/07/2025

CONTRATO/SES/02686/2024 DE: 01/07/2024
 Processo Nº: SES-PRO-2024/40877
 Contratado: (300355/2) RUTE DA COSTA
 CPF: ***.926.051-**
 Cargo/Função: (12038) NIVEL TECNICO ASSISTENCIAL
 Perfil Profissional: TÊC. ENFERMAGEM
 Carga Horária: 40 horas semanais
 Un. Adm: (195758) HOSP ESTADUAL LOUSITE FERREIRA DA
SILVA
 Até: 11/07/2025

CONTRATO/SES/02686/2024 DE: 01/07/2024
 Processo Nº: SES-PRO-2024/41687
 Contratado: (328692/1) SANDRA MARIA GOMES
 CPF: ***.740.501-**
 Cargo/Função: (12038) NIVEL TECNICO ASSISTENCIAL
 Perfil Profissional: TÊC. ENFERMAGEM
 Carga Horária: 40 horas semanais
 Un. Adm: (195731) HOSP REGIONAL DE ALTA FLORESTA
ALBERT SABIN
 Até: 14/06/2025

CONTRATO/SES/02686/2024 DE: 01/07/2024
 Processo Nº: SES-PRO-2024/40877
 Contratado: (281587/4) SEBASTIANA PEREIRA DE OLIVEIRA
NOGUEIRA
 CPF: ***.069.891-**
 Cargo/Função: (12038) NIVEL TECNICO ASSISTENCIAL
 Perfil Profissional: TÊC. ENFERMAGEM
 Carga Horária: 40 horas semanais
 Un. Adm: (195758) HOSP ESTADUAL LOUSITE FERREIRA DA
SILVA
 Até: 08/07/2025

CONTRATO/SES/02686/2024 DE: 01/07/2024
 Processo Nº: SES-PRO-2024/40877
 Contratado: (295152/3) SELMA BERTULIO MARQUES DA SILVA
 CPF: ***.421.661-**
 Cargo/Função: (12038) NIVEL TECNICO ASSISTENCIAL
 Perfil Profissional: TÊC. ENFERMAGEM
 Carga Horária: 40 horas semanais
 Un. Adm: (195758) HOSP ESTADUAL LOUSITE FERREIRA DA
SILVA
 Até: 15/07/2025

CONTRATO/SES/02686/2024 DE: 01/07/2024
 Processo Nº: SES-PRO-2024/40877
 Contratado: (306688/2) SERGIO FERNANDES
 CPF: ***.547.761-**
 Cargo/Função: (12038) NIVEL TECNICO ASSISTENCIAL
 Perfil Profissional: TÊC. ENFERMAGEM
 Carga Horária: 40 horas semanais
 Un. Adm: (195758) HOSP ESTADUAL LOUSITE FERREIRA DA
SILVA
 Até: 09/07/2025

CONTRATO/SES/02686/2024 DE: 01/07/2024
 Processo Nº: SES-PRO-2024/40877
 Contratado: (302506/2) SILVANIA FERREIRA DA SILVA
 CPF: ***.388.621-**
 Cargo/Função: (12038) NIVEL TECNICO ASSISTENCIAL
 Perfil Profissional: TÊC. ENFERMAGEM
 Carga Horária: 40 horas semanais
 Un. Adm: (195758) HOSP ESTADUAL LOUSITE FERREIRA DA
SILVA
 Até: 06/07/2025

CONTRATO/SES/02686/2024 DE: 01/07/2024
 Processo Nº: SES-PRO-2024/37940
 Contratado: (281285/4) SILVANO DE ARRUDA E SILVA
 CPF: ***.970.541-**
 Cargo/Função: (12038) NIVEL TECNICO ASSISTENCIAL
 Perfil Profissional: TÊC. ENFERMAGEM
 Carga Horária: 40 horas semanais
 Un. Adm: (195707) HOSP REGIONAL DR ANTONIO CARLOS
SOUTO FONTES
 Até: 30/06/2025

CONTRATO/SES/02686/2024 DE: 01/07/2024
 Processo Nº: SES-PRO-2024/41568
 Contratado: (303663/2) SIMONE MACEDO SOARES
 CPF: ***.655.441-**
 Cargo/Função: (12036) NIVEL SUPERIOR ASSISTENCIAL
 Perfil Profissional: ENFERMEIRO
 Carga Horária: 40 horas semanais
 Un. Adm: (224316) COORD DE CLINICA MEDICA E PEDIATRICA
 Até: 02/07/2025

CONTRATO/SES/02686/2024 DE: 01/07/2024
 Processo Nº: SES-PRO-2024/37940
 Contratado: (328936/1) SOLANGE DE OLIVEIRA COSTA
 CPF: ***.746.101-**
 Cargo/Função: (12038) NIVEL TECNICO ASSISTENCIAL
 Perfil Profissional: TÊC. ENFERMAGEM
 Carga Horária: 40 horas semanais
 Un. Adm: (195707) HOSP REGIONAL DR ANTONIO CARLOS
SOUTO FONTES
 Até: 30/06/2025

CONTRATO/SES/02686/2024 DE: 01/07/2024
 Processo Nº: SES-PRO-2024/37197
 Contratado: (318302/1) SOLANGE MEDIANEIRA MONEIRO
BOLZAN
 CPF: ***.287.950-**
 Cargo/Função: (12038) NIVEL TECNICO ASSISTENCIAL
 Perfil Profissional: TÊC. ENFERMAGEM
 Carga Horária: 40 horas semanais
 Un. Adm: (195740) HOSP REGIONAL DE SINOP
 Até: 30/06/2024

CONTRATO/SES/02686/2024 DE: 01/07/2024
 Processo Nº: SES-PRO-2024/39142
 Contratado: (315815/2) SONIA CRISTINA PIRES MARQUES
 CPF: ***.472.191-**
 Cargo/Função: (12038) NIVEL TECNICO ASSISTENCIAL
 Perfil Profissional: TÊC. ENFERMAGEM
 Carga Horária: 40 horas semanais
 Un. Adm: (195707) HOSP REGIONAL DR ANTONIO CARLOS
SOUTO FONTES
 Até: 30/06/2025

CONTRATO/SES/02686/2024 DE: 01/07/2024
 Processo Nº: SES-PRO-2024/34044
 Contratado: (319547/1) SONIA MARIA DA CONCEICAO SILVA
 CPF: ***.547.602-**
 Cargo/Função: (12038) NIVEL TECNICO ASSISTENCIAL
 Perfil Profissional: TÊC. ENFERMAGEM
 Carga Horária: 40 horas semanais
 Un. Adm: (197254) COORD DA UNIDADE III
 Até: 03/06/2025

CONTRATO/SES/02686/2024 DE: 01/07/2024
 Processo Nº: SES-PRO-2024/39142
 Contratado: (281918/2) SUELI LOURDES GATTI DE SOUZA
 CPF: ***.057.001-**
 Cargo/Função: (12038) NIVEL TECNICO ASSISTENCIAL
 Perfil Profissional: TÊC. ENFERMAGEM
 Carga Horária: 40 horas semanais
 Un. Adm: (195707) HOSP REGIONAL DR ANTONIO CARLOS
SOUTO FONTES
 Até: 30/06/2025

CONTRATO/SES/02686/2024 DE: 01/07/2024
 Processo Nº: SES-PRO-2024/41467
 Contratado: (320856/1) VALDEREZA GOMES DA SILVA
 CPF: ***.960.110-**
 Cargo/Função: (12036) NIVEL SUPERIOR ASSISTENCIAL
 Perfil Profissional: FISIOTERAPEUTA
 Carga Horária: 30 horas semanais
 Un. Adm: (195758) HOSP ESTADUAL LOUSITE FERREIRA DA
SILVA
 Até: 11/07/2025

CONTRATO/SES/02686/2024 DE: 01/07/2024
 Processo Nº: SES-PRO-2024/37197
 Contratado: (292887/3) VALERIA MENEGHELLI
 CPF: ***.565.401-**
 Cargo/Função: (12038) NIVEL TECNICO ASSISTENCIAL
 Perfil Profissional: TÊC. ENFERMAGEM
 Carga Horária: 40 horas semanais
 Un. Adm: (195740) HOSP REGIONAL DE SINOP
 Até: 31/05/2025

CONTRATO/SES/02686/2024 DE: 01/07/2024
 Processo Nº: SES-PRO-2024/37197
 Contratado: (299143/2) VANESSA LIMA DA SILVA
 CPF: ***.065.171-**
 Cargo/Função: (12038) NIVEL TECNICO ASSISTENCIAL
 Perfil Profissional: TÊC. ENFERMAGEM
 Carga Horária: 40 horas semanais
 Un. Adm: (195740) HOSP REGIONAL DE SINOP
 Até: 15/05/2025

CONTRATO/SES/02686/2024 DE: 01/07/2024
 Processo Nº: SES-PRO-2024/37940
 Contratado: (315744/2) VANIA DA CONCEICAO SOARES
 CPF: ***.026.531-**
 Cargo/Função: (12038) NIVEL TECNICO ASSISTENCIAL
 Perfil Profissional: TÊC. ENFERMAGEM
 Carga Horária: 40 horas semanais
 Un. Adm: (195707) HOSP REGIONAL DR ANTONIO CARLOS
SOUTO FONTES
 Até: 30/06/2025

CONTRATO/SES/02686/2024 DE: 01/07/2024
 Processo Nº: SES-PRO-2024/40877
 Contratado: (320736/1) VAVIANE DE OLIVEIRA GONCALVES
TELES
 CPF: ***.133.531-**
 Cargo/Função: (12038) NIVEL TECNICO ASSISTENCIAL
 Perfil Profissional: TÊC. ENFERMAGEM
 Carga Horária: 40 horas semanais
 Un. Adm: (195758) HOSP ESTADUAL LOUSITE FERREIRA DA
SILVA
 Até: 27/07/2025

CONTRATO/SES/02686/2024 DE: 01/07/2024
 Processo Nº: SES-PRO-2024/40974
 Contratado: (329659/1) VERA LUCIA FERREIRA DA SILVA
 CPF: ***.702.701-**
 Cargo/Função: (12036) NIVEL SUPERIOR ASSISTENCIAL
 Perfil Profissional: ASSIST. SOCIAL
 Carga Horária: 30 horas semanais
 Un. Adm: (195758) HOSP ESTADUAL LOUSITE FERREIRA DA
SILVA
 Até: 02/07/2025

CONTRATO/SES/02686/2024 DE: 01/07/2024
 Processo Nº: SES-PRO-2024/39142
 Contratado: (315649/2) VIRGINIA DE LIMA MARTINS BARBOSA
 CPF: ***.021.361-**
 Cargo/Função: (12038) NIVEL TECNICO ASSISTENCIAL
 Perfil Profissional: TÊC. ENFERMAGEM
 Carga Horária: 40 horas semanais
 Un. Adm: (195707) HOSP REGIONAL DR ANTONIO CARLOS
SOUTO FONTES
 Até: 30/06/2025

CONTRATO/SES/02686/2024 DE: 01/07/2024
 Processo Nº: SES-PRO-2024/40861
 Contratado: (319643/1) WAGNER REIS DE MENDONCA
 CPF: ***.923.661-**
 Cargo/Função: (12046) NIVEL FUNDAMENTAL ADMINISTRATIVO
 Perfil Profissional: MAQUEIRO
 Carga Horária: 40 horas semanais
 Un. Adm: (195758) HOSP ESTADUAL LOUSITE FERREIRA DA
SILVA
 Até: 11/07/2025

CONTRATO/SES/02686/2024 DE: 01/07/2024
 Processo Nº: SES-PRO-2024/40877
 Contratado: (296104/3) WAILSON RAMOS DE OLIVEIRA
 CPF: ***.910.751-**
 Cargo/Função: (12038) NIVEL TECNICO ASSISTENCIAL
 Perfil Profissional: TÊC. ENFERMAGEM
 Carga Horária: 40 horas semanais
 Un. Adm: (195758) HOSP ESTADUAL LOUSITE FERREIRA DA
SILVA
 Até: 09/07/2025

CONTRATO/SES/02686/2024 DE: 01/07/2024
 Processo Nº: SES-PRO-2024/36918
 Contratado: (306578/2) WELBES SOUZA MACHADO
 CPF: ***.299.842-**
 Cargo/Função: (12036) NIVEL SUPERIOR ASSISTENCIAL
 Perfil Profissional: ENFERMEIRO
 Carga Horária: 40 horas semanais
 Un. Adm: (151475) DIR DO ESCRITORIO REG DE SAUDE DE
RONDONOPOLIS
 Até: 10/07/2025

CONTRATO/SES/02686/2024 DE: 01/07/2024
 Processo Nº: SES-PRO-2024/34161
 Contratado: (318244/1) WELLINTON RODRIGUES DA SILVA
 CPF: ***.799.761-**
 Cargo/Função: (12054) CONDUTOR DE AMBULANCIA
 Perfil Profissional:
 Carga Horária: 40 horas semanais
 Un. Adm: (195693) HOSP REGIONAL DE SORRISO
 Até: 05/06/2025

CONTRATO/SES/02686/2024 DE: 01/07/2024
 Processo Nº: SES-PRO-2024/41568
 Contratado: (298622/3) WILLIAN FRANQUIS DE ARRUDA
CASTRO
 CPF: ***.792.741-**
 Cargo/Função: (12038) NIVEL TECNICO ASSISTENCIAL
 Perfil Profissional: TÊC. ENFERMAGEM
 Carga Horária: 40 horas semanais
 Un. Adm: (224294) COORD DE ENFERMAGEM CIRURGICA E
CME
 Até: 02/07/2025

CONTRATO/SES/02686/2024 DE: 01/07/2024
 Processo Nº: SES-PRO-2024/40861
 Contratado: (300821/2) WILSA ALMEIDA PAIVA DE MORAES
 CPF: ***.466.551-**
 Cargo/Função: (12036) NIVEL SUPERIOR ASSISTENCIAL
 Perfil Profissional: ENFERMEIRO
 Carga Horária: 40 horas semanais
 Un. Adm: (195758) HOSP ESTADUAL LOUSITE FERREIRA DA
SILVA
 Até: 31/07/2025

CONTRATO/SES/02686/2024 DE: 01/07/2024
 Processo Nº: SES-PRO-2024/39142
 Contratado: (315791/2) ZELIANE ROSA CAMPOS COUTO
 CPF: ***.906.991-**
 Cargo/Função: (12038) NIVEL TECNICO ASSISTENCIAL
 Perfil Profissional: TÊC. ENFERMAGEM
 Carga Horária: 40 horas semanais
 Un. Adm: (195707) HOSP REGIONAL DR ANTONIO CARLOS
SOUTO FONTES
 Até: 30/06/2025

CONTRATO/SES/02686/2024 DE: 01/07/2024
 Processo Nº: SES-PRO-2024/41779
 Contratado: (127762/8) ZENEIDE TEREZINHA PERONDI
 CPF: ***.520.911-**
 Cargo/Função: (12038) NIVEL TECNICO ASSISTENCIAL
 Perfil Profissional: TÊC. ENFERMAGEM
 Carga Horária: 40 horas semanais
 Un. Adm: (195693) HOSP REGIONAL DE SORRISO
 Até: 30/06/2025

PUBLICADA, REGISTRADA, CUMpra-SE.
 Cuiabá-MT, 01 de Julho de 2024.
 Gilberto Gomes Figueiredo
 Secretário de Estado de Saúde

Protocolo 1595041

O(A) Secretário de Estado de Saúde no uso de suas atribuições que lhes são conferidas por lei,

Resolve: RETIFICAR - SES
 Objeto: CONTRATAÇÃO TEMPORARIA

CONTRATO/SES/02687/2024 DE: 01/07/2024
 Processo Nº: SES-PRO-2024/43328
 Contratado: (280447/4) BARBARA LANJONI DE OLIVEIRA
 CPF: ***.077.801-**
 Cargo/Função: (12052) ASSISTENTE DE DIRECAO III
 Perfil Profissional:
 Carga Horária: 40 horas semanais
 Un. Adm: (196533) GAB SECRETARIO ADJUNTO UNIDADES
ESPECIALIZADAS
 A Partir de: 15/06/2023 Até 14/06/2025

CONTRATO/SES/02687/2024 DE: 01/07/2024
 Processo Nº: SES-PRO-2024/43328
 Contratado: (104164/21) DANIELLE APARECIDA RIBEIRO DA
COSTA LEITE
 CPF: ***.348.701-**
 Cargo/Função: (12052) ASSISTENTE DE DIRECAO III
 Perfil Profissional:
 Carga Horária: 40 horas semanais
 Un. Adm: (196533) GAB SECRETARIO ADJUNTO UNIDADES
ESPECIALIZADAS
 A Partir de: 03/05/2023 Até 02/05/2025

CONTRATO/SES/02687/2024 DE: 01/07/2024
 Processo Nº: SES-PRO-2024/45948
 Contratado: (344776/1) DEISE REGINA REVELLES PEREIRA
 CPF: ***.067.351-**
 Cargo/Função: (12036) NIVEL SUPERIOR ASSISTENCIAL
 Perfil Profissional: ASSIST. SOCIAL
 Carga Horária: 30 horas semanais
 Un. Adm: (197270) COORD DO CENTRO ATENCAO PSICOSSOC INFANTO JUVENIL
 A Partir de: 04/06/2024 Até 03/06/2025

CONTRATO/SES/02687/2024 DE: 01/07/2024
 Processo Nº: SES-CIN-2024/99807
 Contratado: (344728/1) LILIAN LACERDA FERNANDES
PRUDENCIO
 CPF: ***.864.436-**
 Cargo/Função: (12036) NIVEL SUPERIOR ASSISTENCIAL
 Perfil Profissional: MÉDICO
 Carga Horária: 20 horas semanais
 Un. Adm: (158704) COORD DE GESTAO AMBULATORIAL DO CERMAC
 A Partir de: 01/07/2024 Até 30/06/2025

CONTRATO/SES/02687/2024 DE: 01/07/2024
 Processo Nº: SES-CIN-2024/103309
 Contratado: (305522/3) NEUBIENY ALMEIDA DA SILVA
 CPF: ***.821.861-**
 Cargo/Função: (12042) NIVEL SUPERIOR ADMINISTRATIVO
 Perfil Profissional: ANALISTA ADMIN
 Carga Horária: 40 horas semanais
 Un. Adm: (216208) COORD DE PROV E MOVIMENT DE PESSOAL
 A Partir de: 18/10/2023 Até 17/10/2024

CONTRATO/SES/02687/2024 DE: 01/07/2024
 Processo Nº: SES-PRO-2024/45262
 Contratado: (230323/13) SIRLEY DOS SANTOS REIS DE
CARVALHO
 CPF: ***.110.901-**
 Cargo/Função: (12034) ASSESSOR TEC DE DIRECAO II
 Perfil Profissional:
 Carga Horária: 40 horas semanais
 Un. Adm: (196533) GAB SECRETARIO ADJUNTO UNIDADES ESPECIALIZADAS
 A Partir de: 13/01/2023 Até 12/01/2025

CONTRATO/SES/02687/2024 DE: 01/07/2024
 Processo Nº: SES-PRO-2024/30524
 Contratado: (344120/1) VIVIANE RODRIGUES BECKER
 CPF: ***.599.171-**
 Cargo/Função: (12044) NIVEL MEDIO ADMINISTRATIVO
 Perfil Profissional: SECRETARIA
 Carga Horária: 40 horas semanais
 Un. Adm: (195740) HOSP REGIONAL DE SINOP
 A Partir de: 01/06/2024 Até 31/05/2025

CONTRATO/SES/02687/2024 DE: 01/07/2024
 Processo Nº: SES-CIN-2024/93640
 Contratado: (281058/6) WEDER FELIPP OCHIUTO CARVALHO
 CPF: ***.324.881-**
 Cargo/Função: (12036) NIVEL SUPERIOR ASSISTENCIAL
 Perfil Profissional: FARMACÊUTICO
 Carga Horária: 40 horas semanais
 Un. Adm: (183490) SUPERINT DE ASSISTENCIA FARMACEUTICA
 A Partir de: 01/11/2023 Até 31/10/2024

PUBLICADA, REGISTRADA, CUMpra-SE.
 Cuiabá-MT, 01 de Julho de 2024.
 Gilberto Gomes Figueiredo
 Secretário de Estado de Saúde

Protocolo 1595042

O(A) Secretário de Estado de Saúde no uso de suas atribuições que lhes são conferidas por lei,

Resolve: DISTRATAR - SES
 Objeto: CONTRATAÇÃO TEMPORARIA

CONTRATO/SES/02688/2024 DE: 01/07/2024
 Processo Nº: SES-PRO-2024/43550
 Contratado: (308978/2) CLAUDNEI ALVES DE ALMEIDA
MOREIRA
 CPF: ***.906.171-**
 Cargo/Função: (12036) NIVEL SUPERIOR ASSISTENCIAL
 Perfil Profissional: ENFERMEIRO
 Carga Horária: 40 horas semanais
 Un. Adm: (224316) COORD DE CLINICA MEDICA E PEDIATRICA
 Em: 30/06/2024

CONTRATO/SES/02688/2024 DE: 01/07/2024
 Processo Nº: SES-PRO-2024/43558
 Contratado: (322310/1) DILAINE CRISTINA AHY DE OLIVEIRA
 CPF: ***.346.671-**
 Cargo/Função: (12038) NIVEL TECNICO ASSISTENCIAL
 Perfil Profissional: TÊC. ENFERMAGEM
 Carga Horária: 40 horas semanais
 Un. Adm: (224316) COORD DE CLINICA MEDICA E PEDIATRICA
 Em: 30/06/2024

CONTRATO/SES/02688/2024 DE: 01/07/2024
 Processo Nº: SES-PRO-2024/42563
 Contratado: (302807/2) ELUIDES PADILHA DE MOURA
 CPF: ***.127.121-**
 Cargo/Função: (12038) NIVEL TECNICO ASSISTENCIAL
 Perfil Profissional: TÊC. ENFERMAGEM
 Carga Horária: 40 horas semanais
 Un. Adm: (224316) COORD DE CLINICA MEDICA E PEDIATRICA
 Em: 13/06/2024

CONTRATO/SES/02688/2024 DE: 01/07/2024
 Processo Nº: SES-PRO-2024/44542
 Contratado: (131113/2) FABIENE CONCEICAO OLIVEIRA LIMA
PINHEIRO
 CPF: ***.724.511-**
 Cargo/Função: (12038) NIVEL TECNICO ASSISTENCIAL
 Perfil Profissional: TÊC. ENFERMAGEM
 Carga Horária: 40 horas semanais
 Un. Adm: (224294) COORD DE ENFERMAGEM CIRURGICA E CME
 Em: 31/07/2025

CONTRATO/SES/02688/2024 DE: 01/07/2024
 Processo Nº: SES-PRO-2024/43538
 Contratado: (302831/2) MAYRA DENISE BOSCO DE SOUZA
RONDON
 CPF: ***.324.881-**
 Cargo/Função: (12038) NIVEL TECNICO ASSISTENCIAL
 Perfil Profissional: TÊC. ENFERMAGEM
 Carga Horária: 40 horas semanais
 Un. Adm: (224294) COORD DE ENFERMAGEM CIRURGICA E CME
 Em: 30/06/2024

CONTRATO/SES/02688/2024 DE: 01/07/2024
 Processo Nº: SES-PRO-2024/44990
 Contratado: (122458/11) PATRICIA MARTINS CORREA DE
CASTRO
 CPF: ***.938.621-**
 Cargo/Função: (12036) NIVEL SUPERIOR ASSISTENCIAL
 Perfil Profissional: FISIOTERAPEUTA
 Carga Horária: 30 horas semanais
 Un. Adm: (224316) COORD DE CLINICA MEDICA E PEDIATRICA
 Em: 30/06/2024

PUBLICADA, REGISTRADA, CUMpra-SE.
 Cuiabá-MT, 01 de Julho de 2024.
 Gilberto Gomes Figueiredo
 Secretário de Estado de Saúde

Protocolo 1595043

O(A) Secretário de Estado de Saúde no uso de suas atribuições que lhes são conferidas por lei,

Resolve: PRORROGAR - SES
 Objeto: CONTRATAÇÃO TEMPORARIA

CONTRATO/SES/02689/2024 DE: 01/07/2024
 Processo Nº: SES-PRO-2024/41578
 Contratado: (205213/5) EDENIS GOMES FERREIRA DA SILVA
 CPF: ***.388.541-**
 Cargo/Função: (12038) NIVEL TECNICO ASSISTENCIAL
 Perfil Profissional: TÊC. ENFERMAGEM
 Carga Horária: 40 horas semanais
 Un. Adm: (224316) COORD DE CLINICA MEDICA E PEDIATRICA
 Até: 31/07/2025

CONTRATO/SES/02689/2024 DE: 01/07/2024
 Processo Nº: SES-PRO-2024/41578
 Contratado: (299928/2) ELIANA MOREIRA DE OLIVEIRA
 CPF: ***.432.161-**
 Cargo/Função: (12036) NIVEL SUPERIOR ASSISTENCIAL
 Perfil Profissional: ENFERMEIRO
 Carga Horária: 40 horas semanais
 Un. Adm: (224294) COORD DE ENFERMAGEM CIRURGICA E

CME
 Até: 31/07/2025

CONTRATO/SES/02689/2024 DE: 01/07/2024
 Processo Nº: SES-PRO-2024/41578
 Contratado: (300834/3) FRANCIELE DA SILVA PEDROSO
 CPF: ***.115.781-**
 Cargo/Função: (12038) NIVEL TECNICO ASSISTENCIAL
 Perfil Profissional: TÊC. ENFERMAGEM
 Carga Horária: 40 horas semanais
 Un. Adm: (224316) COORD DE CLINICA MEDICA E PEDIATRICA
 Até: 31/07/2025

CONTRATO/SES/02689/2024 DE: 01/07/2024
 Processo Nº: SES-PRO-2024/41578
 Contratado: (319653/1) GLEICE DE PAULA CARVALHO
 CPF: ***.764.471-**
 Cargo/Função: (12038) NIVEL TECNICO ASSISTENCIAL
 Perfil Profissional: TÊC. ENFERMAGEM
 Carga Horária: 40 horas semanais
 Un. Adm: (224316) COORD DE CLINICA MEDICA E PEDIATRICA
 Até: 31/07/2025

CONTRATO/SES/02689/2024 DE: 01/07/2024
 Processo Nº: SES-PRO-2024/41578
 Contratado: (295870/3) GONCALINA FERREIRA CORREA SILVA
 CPF: ***.629.711-**
 Cargo/Função: (12038) NIVEL TECNICO ASSISTENCIAL
 Perfil Profissional: TÊC. ENFERMAGEM
 Carga Horária: 40 horas semanais
 Un. Adm: (224294) COORD DE ENFERMAGEM CIRURGICA E

CME
 Até: 31/07/2025

CONTRATO/SES/02689/2024 DE: 01/07/2024
 Processo Nº: SES-PRO-2024/41578
 Contratado: (319703/1) JOVINETE MESSIAS DOS SANTOS
 CPF: ***.597.901-**
 Cargo/Função: (12036) NIVEL SUPERIOR ASSISTENCIAL
 Perfil Profissional: ENFERMEIRO
 Carga Horária: 40 horas semanais
 Un. Adm: (224294) COORD DE ENFERMAGEM CIRURGICA E

CME
 Até: 24/07/2025

CONTRATO/SES/02689/2024 DE: 01/07/2024
 Processo Nº: SES-PRO-2024/41578
 Contratado: (121202/4) LENIRA BENEDITA DE ARRUDA
 CPF: ***.598.441-**
 Cargo/Função: (12038) NIVEL TECNICO ASSISTENCIAL
 Perfil Profissional: TÊC. ENFERMAGEM
 Carga Horária: 40 horas semanais
 Un. Adm: (224316) COORD DE CLINICA MEDICA E PEDIATRICA
 Até: 31/07/2025

CONTRATO/SES/02689/2024 DE: 01/07/2024
 Processo Nº: SES-PRO-2024/41578
 Contratado: (224715/4) MARIA EMILIA LUIZ DE SOUZA
 CPF: ***.809.341-**
 Cargo/Função: (12038) NIVEL TECNICO ASSISTENCIAL
 Perfil Profissional: TÊC. ENFERMAGEM
 Carga Horária: 40 horas semanais
 Un. Adm: (224316) COORD DE CLINICA MEDICA E PEDIATRICA
 Até: 31/07/2025

CONTRATO/SES/02689/2024 DE: 01/07/2024
 Processo Nº: SES-PRO-2024/41874
 Contratado: (299538/2) MEIRE SILVA SOARES
 CPF: ***.008.301-**
 Cargo/Função: (12054) CONDUTOR DE AMBULANCIA
 Perfil Profissional:
 Carga Horária: 40 horas semanais
 Un. Adm: (224278) SUP ADMINISTRATIVA E FINANCEIRA
 Até: 31/07/2025

CONTRATO/SES/02689/2024 DE: 01/07/2024
 Processo Nº: SES-PRO-2024/41578
 Contratado: (319872/1) ROSANA SANTOS SANTANA
 CPF: ***.171.311-**
 Cargo/Função: (12038) NIVEL TECNICO ASSISTENCIAL
 Perfil Profissional: TÊC. ENFERMAGEM
 Carga Horária: 40 horas semanais
 Un. Adm: (224316) COORD DE CLINICA MEDICA E PEDIATRICA
 Até: 31/07/2025

CONTRATO/SES/02689/2024 DE: 01/07/2024
 Processo Nº: SES-PRO-2024/41874
 Contratado: (232515/5) SILVANETE BERBEL FERREIRA
 CPF: ***.052.961-**
 Cargo/Função: (12034) ASSESSOR TEC DE DIRECAO II
 Perfil Profissional:
 Carga Horária: 40 horas semanais
 Un. Adm: (224278) SUP ADMINISTRATIVA E FINANCEIRA
 Até: 31/07/2025

CONTRATO/SES/02689/2024 DE: 01/07/2024
 Processo Nº: SES-PRO-2024/41578
 Contratado: (313109/2) WILLIAN SANTANA DE SOUZA
 CPF: ***.914.941-**
 Cargo/Função: (12038) NIVEL TECNICO ASSISTENCIAL
 Perfil Profissional: TÊC. ENFERMAGEM
 Carga Horária: 40 horas semanais
 Un. Adm: (224316) COORD DE CLINICA MEDICA E PEDIATRICA
 Até: 31/07/2025

PUBLICADA, REGISTRADA, CUMpra-SE.
 Cuiabá-MT, 01 de Julho de 2024.
 Gilberto Gomes Figueiredo
 Secretário de Estado de Saúde

Protocolo 1595044

BOLETIM DE PESSOAL/SES/00983/2024 DE:
 01/07/2024

O(A) Secretário de Estado de Saúde no uso de suas atribuições que lhes são conferidas por lei,

Resolve: REMOVER
 Evento: Remoção Interna a Pedido

Processo N.: SES-PRO-2024/46369
 Nome: (115752/1) MARIA AMELIA BENTA DE OLIVEIRA BORGES
 Cargo/Função: (4946) PROFIS TEC NIV MEDIO SERV SAUDE SUS
 Para Un. Adm: (118710) UNID ESPECIAL DE CONTR
MOVIMENTACAO DE PESSOAL
 A Partir de: 16/03/2024

Processo N.: SES-PRO-2024/46538
 Nome: (123132/1) NICIANE OKUMURA
 Cargo/Função: (4912) PROFIS TEC NIV SUPERIOR SERV SAUDE
SUS
 Para Un. Adm: (197157) COORD DE SAUDE BUCAL
 A Partir de: 24/06/2024

PUBLICADA, REGISTRADA, CUMpra-SE.
 Cuiabá-MT, 01 de Julho de 2024.
 Gilberto Gomes Figueiredo
 Secretário de Estado de Saúde

Protocolo 1595087

BOLETIM DE PESSOAL/SES/00984/2024 DE:
 01/07/2024

O(A) Secretário de Estado de Saúde no uso de suas atribuições que lhes são conferidas por lei,

Resolve: CONCEDER
 Evento: ADICIONAL NOTURNO

Processo N.: SES-PRO-2024/33853
 Nome: (295723/4) ADRIANA FATIMA CAYRES
 Cargo/Função: (12038) NIVEL TECNICO ASSISTENCIAL
 Un. Adm: (195685) HOSP REGIONAL RONDONOPOLIS IRMA
ELZA GIOVANELLA
 A Partir de: 01/04/2024 Até 01/04/2024
 Quantidade: 104 horas

Processo N.: SES-PRO-2024/33853

Nome: (319411/1) ADRIANA OLIVEIRA DE BRITO VAZ
Cargo/Função: (12038) NIVEL TECNICO ASSISTENCIAL
Un. Adm: (195685) HOSP REGIONAL RONDONOPOLIS IRMA
ELZA GIOVANELLA
A Partir de: 01/04/2024 Até 01/04/2024
Quantidade: 104 horas

Processo N.: SES-PRO-2024/33853

Nome: (293310/4) ALESSANDRA ARAUJO SOUSA SOUZA
Cargo/Função: (12038) NIVEL TECNICO ASSISTENCIAL
Un. Adm: (195685) HOSP REGIONAL RONDONOPOLIS IRMA
ELZA GIOVANELLA
A Partir de: 06/04/2024 Até 06/04/2024
Quantidade: 104 horas

Processo N.: SES-PRO-2024/33758

Nome: (70401/2) ALEX BEZERRA SOUSA
Cargo/Função: (4912) PROFIS TEC NIV SUPERIOR SERV SAUDE
SUS
Un. Adm: (195685) HOSP REGIONAL RONDONOPOLIS IRMA
ELZA GIOVANELLA
A Partir de: 02/04/2024 Até 02/04/2024
Quantidade: 104 horas

Processo N.: SES-PRO-2024/33059

Nome: (281494/5) ALEXANDER BUARQUE DE CARVALHO
Cargo/Função: (12036) NIVEL SUPERIOR ASSISTENCIAL
Un. Adm: (198544) SUPERINT DE ENFERMAGEM
A Partir de: 01/04/2024 Até 01/04/2024
Quantidade: 32 horas

Processo N.: SES-PRO-2024/31166

Nome: (326726/1) AMANDA EMANUELI BEZERRA
Cargo/Função: (12036) NIVEL SUPERIOR ASSISTENCIAL
Un. Adm: (195731) HOSP REGIONAL DE ALTA FLORESTA
ALBERT SABIN
A Partir de: 02/04/2024 Até 02/04/2024
Quantidade: 112 horas

Processo N.: SES-PRO-2024/34766

Nome: (317253/1) AMANDA RAFAELY RODRIGUES DE JESUS
Cargo/Função: (12036) NIVEL SUPERIOR ASSISTENCIAL
Un. Adm: (151688) DIR DO ESCRITORIO REGIONAL DE SAUDE
DE SINOP
A Partir de: 03/04/2024 Até 03/04/2024
Quantidade: 96 horas

Processo N.: SES-PRO-2024/31166

Nome: (305830/2) AMANDA RIBEIRO DA SILVA
Cargo/Função: (12036) NIVEL SUPERIOR ASSISTENCIAL
Un. Adm: (195731) HOSP REGIONAL DE ALTA FLORESTA
ALBERT SABIN
A Partir de: 07/04/2024 Até 07/04/2024
Quantidade: 8 horas

Processo N.: SES-PRO-2024/33758

Nome: (49108/3) ANA CLAUDIA DE MORAES
Cargo/Função: (4912) PROFIS TEC NIV SUPERIOR SERV SAUDE
SUS
Un. Adm: (195685) HOSP REGIONAL RONDONOPOLIS IRMA
ELZA GIOVANELLA
A Partir de: 02/04/2024 Até 02/04/2024
Quantidade: 80 horas

Processo N.: SES-PRO-2024/33853

Nome: (291515/5) ANA PAULA DA SILVA NOVAES RAMIREZ
Cargo/Função: (12038) NIVEL TECNICO ASSISTENCIAL
Un. Adm: (195685) HOSP REGIONAL RONDONOPOLIS IRMA
ELZA GIOVANELLA
A Partir de: 03/04/2024 Até 03/04/2024
Quantidade: 88 horas

Processo N.: SES-PRO-2024/34701

Nome: (232780/4) ANDERSON RAMOS DE OLIVEIRA
Cargo/Função: (12046) NIVEL FUNDAMENTAL ADMINISTRATIVO
Un. Adm: (195693) HOSP REGIONAL DE SORRISO
A Partir de: 03/04/2024 Até 03/04/2024
Quantidade: 112 horas

Processo N.: SES-PRO-2024/33853

Nome: (325982/1) ANDREIA FERREIRA DA SILVA
Cargo/Função: (12038) NIVEL TECNICO ASSISTENCIAL
Un. Adm: (195685) HOSP REGIONAL RONDONOPOLIS IRMA
ELZA GIOVANELLA
A Partir de: 03/04/2024 Até 03/04/2024
Quantidade: 112 horas

Processo N.: SES-PRO-2024/33853

Nome: (304743/2) ANDREIA SILVA DE MORAIS
Cargo/Função: (12038) NIVEL TECNICO ASSISTENCIAL
Un. Adm: (195685) HOSP REGIONAL RONDONOPOLIS IRMA
ELZA GIOVANELLA
A Partir de: 02/04/2024 Até 02/04/2024
Quantidade: 112 horas

Processo N.: SES-PRO-2024/34766

Nome: (317031/1) ANGELICA MACEDO BORGES PAULINO
Cargo/Função: (12036) NIVEL SUPERIOR ASSISTENCIAL
Un. Adm: (151688) DIR DO ESCRITORIO REGIONAL DE SAUDE
DE SINOP
A Partir de: 02/04/2024 Até 02/04/2024
Quantidade: 64 horas

Processo N.: SES-PRO-2024/31529

Nome: (76341/2) ANTONIA AUDECI SOUZA OLIVEIRA
Cargo/Função: (4912) PROFIS TEC NIV SUPERIOR SERV SAUDE
SUS
Un. Adm: (197076) COORD ARTIC REG URG EMERG DE LEITOS
HOSPITALARES
A Partir de: 04/04/2024 Até 04/04/2024
Quantidade: 56 horas

Processo N.: SES-PRO-2024/33853

Nome: (325775/1) ARLETE APARECIDA MAREGA
Cargo/Função: (12038) NIVEL TECNICO ASSISTENCIAL
Un. Adm: (195685) HOSP REGIONAL RONDONOPOLIS IRMA
ELZA GIOVANELLA
A Partir de: 01/04/2024 Até 01/04/2024
Quantidade: 104 horas

Processo N.: SES-PRO-2024/38877

Nome: (328946/1) AUREALICE GUERREIRO DOS SANTOS
Cargo/Função: (12040) NIVEL AUXILIAR ASSISTENCIAL
Un. Adm: (198544) SUPERINT DE ENFERMAGEM
A Partir de: 04/03/2024 Até 04/03/2024
Quantidade: 104 horas

Processo N.: SES-PRO-2024/33853

Nome: (294621/3) BEATRIZ GONDIN DE OLIVEIRA
Cargo/Função: (12038) NIVEL TECNICO ASSISTENCIAL
Un. Adm: (195685) HOSP REGIONAL RONDONOPOLIS IRMA
ELZA GIOVANELLA
A Partir de: 01/04/2024 Até 01/04/2024
Quantidade: 96 horas

Processo N.: SES-PRO-2024/31166

Nome: (281533/4) BYANCA ALVES MATIAS
Cargo/Função: (12036) NIVEL SUPERIOR ASSISTENCIAL
Un. Adm: (195731) HOSP REGIONAL DE ALTA FLORESTA
ALBERT SABIN
A Partir de: 02/04/2024 Até 02/04/2024
Quantidade: 112 horas

Processo N.: SES-PRO-2024/31166

Nome: (290284/3) CAREN CRISTINA BASEI
Cargo/Função: (12036) NIVEL SUPERIOR ASSISTENCIAL
Un. Adm: (195731) HOSP REGIONAL DE ALTA FLORESTA
ALBERT SABIN
A Partir de: 01/04/2024 Até 01/04/2024
Quantidade: 104 horas

Processo N.: SES-PRO-2024/31166

Nome: (328669/1) CLAUDIANE REGINA DE OLIVEIRA
VASCONCELOS
Cargo/Função: (12036) NIVEL SUPERIOR ASSISTENCIAL
Un. Adm: (195731) HOSP REGIONAL DE ALTA FLORESTA
ALBERT SABIN
A Partir de: 14/04/2024 Até 14/04/2024
Quantidade: 8 horas

Processo N.: SES-PRO-2024/33853

Nome: (214950/5) CRISTIANE RODRIGUES DA SILVA
Cargo/Função: (12038) NIVEL TECNICO ASSISTENCIAL
Un. Adm: (195685) HOSP REGIONAL RONDONOPOLIS IRMA
ELZA GIOVANELLA
A Partir de: 01/04/2024 Até 01/04/2024
Quantidade: 112 horas

Processo N.: SES-PRO-2024/33853

Nome: (332734/1) CYNTHIA FERREIRA DOS SANTOS
Cargo/Função: (12038) NIVEL TECNICO ASSISTENCIAL
Un. Adm: (195685) HOSP REGIONAL RONDONOPOLIS IRMA
ELZA GIOVANELLA
A Partir de: 01/04/2024 Até 01/04/2024
Quantidade: 104 horas

Processo N.: SES-PRO-2024/33758

Nome: (116043/1) DANIEL LIMA E SILVA MIGUEL
Cargo/Função: (4912) PROFIS TEC NIV SUPERIOR SERV SAUDE
SUS
Un. Adm: (195685) HOSP REGIONAL RONDONOPOLIS IRMA
ELZA GIOVANELLA
A Partir de: 01/04/2024 Até 01/04/2024
Quantidade: 40 horas

Processo N.: SES-PRO-2024/33059

Nome: (281498/5) DEBORA ROSANA PIRES DEBESA
Cargo/Função: (12036) NIVEL SUPERIOR ASSISTENCIAL
Un. Adm: (198544) SUPERINT DE ENFERMAGEM
A Partir de: 02/04/2024 Até 02/04/2024
Quantidade: 80 horas

Processo N.: SES-PRO-2024/33853

Nome: (291512/5) ELBA GIREANI TEIXEIRA
Cargo/Função: (12038) NIVEL TECNICO ASSISTENCIAL
Un. Adm: (195685) HOSP REGIONAL RONDONOPOLIS IRMA
ELZA GIOVANELLA
A Partir de: 01/04/2024 Até 01/04/2024
Quantidade: 104 horas

Processo N.: SES-PRO-2024/33853

Nome: (325992/2) ELENICE PEREIRA DA SILVA
Cargo/Função: (12038) NIVEL TECNICO ASSISTENCIAL
Un. Adm: (195685) HOSP REGIONAL RONDONOPOLIS IRMA
ELZA GIOVANELLA
A Partir de: 01/04/2024 Até 01/04/2024
Quantidade: 112 horas

Processo N.: SES-PRO-2024/34373

Nome: (86266/1) ELENICE TOSTA DIAS
Cargo/Função: (4946) PROFIS TEC NIV MEDIO SERV SAUDE
SUS
Un. Adm: (195693) HOSP REGIONAL DE SORRISO
A Partir de: 01/04/2024 Até 01/04/2024
Quantidade: 112 horas

Processo N.: SES-PRO-2024/33853

Nome: (331723/1) ELIANE FERREIRA DO AMARAL
Cargo/Função: (12038) NIVEL TECNICO ASSISTENCIAL
Un. Adm: (195685) HOSP REGIONAL RONDONOPOLIS IRMA
ELZA GIOVANELLA
A Partir de: 02/04/2024 Até 02/04/2024
Quantidade: 104 horas

Processo N.: SES-PRO-2024/33853

Nome: (324092/1) ELIANE SOUSA TAVARES
Cargo/Função: (12038) NIVEL TECNICO ASSISTENCIAL
Un. Adm: (195685) HOSP REGIONAL RONDONOPOLIS IRMA
ELZA GIOVANELLA
A Partir de: 03/04/2024 Até 03/04/2024
Quantidade: 96 horas

Processo N.: SES-PRO-2024/33853

Nome: (293861/4) ELIS MARIA ALVES TAVARES
Cargo/Função: (12038) NIVEL TECNICO ASSISTENCIAL
Un. Adm: (195685) HOSP REGIONAL RONDONOPOLIS IRMA
ELZA GIOVANELLA
A Partir de: 01/04/2024 Até 01/04/2024
Quantidade: 104 horas

Processo N.: SES-PRO-2024/32684

Nome: (122619/1) ELIZANDRA FATIMA DA CRUZ
Cargo/Função: (4912) PROFIS TEC NIV SUPERIOR SERV SAUDE
SUS
Un. Adm: (197246) COORD DE APOIO TECNICO DO CIAPS
A Partir de: 01/04/2024 Até 01/04/2024
Quantidade: 104 horas

Processo N.: SES-PRO-2024/31166

Nome: (321921/2) ELOISA FONTES RODRIGUES
Cargo/Função: (12036) NIVEL SUPERIOR ASSISTENCIAL
Un. Adm: (195731) HOSP REGIONAL DE ALTA FLORESTA
ALBERT SABIN
A Partir de: 01/04/2024 Até 01/04/2024
Quantidade: 112 horas

Processo N.: SES-PRO-2024/33853

Nome: (299479/3) ERICA DA SILVA MENESES
Cargo/Função: (12038) NIVEL TECNICO ASSISTENCIAL
Un. Adm: (195685) HOSP REGIONAL RONDONOPOLIS IRMA
ELZA GIOVANELLA
A Partir de: 02/04/2024 Até 02/04/2024
Quantidade: 104 horas

Processo N.: SES-PRO-2024/31166

Nome: (308891/2) ERICA DE SOUZA TIBOLA
Cargo/Função: (12036) NIVEL SUPERIOR ASSISTENCIAL
Un. Adm: (195731) HOSP REGIONAL DE ALTA FLORESTA
ALBERT SABIN
A Partir de: 01/04/2024 Até 01/04/2024
Quantidade: 112 horas

Processo N.: SES-PRO-2024/33853

Nome: (319191/1) ERLANE BENICIO POTENCE
Cargo/Função: (12038) NIVEL TECNICO ASSISTENCIAL
Un. Adm: (195685) HOSP REGIONAL RONDONOPOLIS IRMA
ELZA GIOVANELLA
A Partir de: 01/04/2024 Até 01/04/2024
Quantidade: 88 horas

Processo N.: SES-PRO-2024/32437

Nome: (307087/2) EVANIR ROSA DA COSTA
Cargo/Função: (12036) NIVEL SUPERIOR ASSISTENCIAL
Un. Adm: (197246) COORD DE APOIO TECNICO DO CIAPS
A Partir de: 01/04/2024 Até 01/04/2024
Quantidade: 104 horas

Processo N.: SES-PRO-2024/33853

Nome: (292162/4) FLAVIO FERREIRA DA SILVA
Cargo/Função: (12038) NIVEL TECNICO ASSISTENCIAL
Un. Adm: (195685) HOSP REGIONAL RONDONOPOLIS IRMA
ELZA GIOVANELLA
A Partir de: 02/04/2024 Até 02/04/2024
Quantidade: 112 horas

Processo N.: SES-PRO-2024/33853

Nome: (293333/4) FRANCISCO DE ASSIS COELHO SENA
Cargo/Função: (12038) NIVEL TECNICO ASSISTENCIAL
Un. Adm: (195685) HOSP REGIONAL RONDONOPOLIS IRMA
ELZA GIOVANELLA
A Partir de: 03/04/2024 Até 03/04/2024
Quantidade: 88 horas

Processo N.: SES-PRO-2024/31166

Nome: (328672/1) GABRIELA GAMBA DA SILVA
Cargo/Função: (12036) NIVEL SUPERIOR ASSISTENCIAL
Un. Adm: (195731) HOSP REGIONAL DE ALTA FLORESTA
ALBERT SABIN
A Partir de: 01/04/2024 Até 01/04/2024
Quantidade: 104 horas

Processo N.: SES-PRO-2024/32684

Nome: (125105/1) GENTILEIDE DIAS DE NORONHA SILVA
Cargo/Função: (4912) PROFIS TEC NIV SUPERIOR SERV SAUDE
SUS
Un. Adm: (197246) COORD DE APOIO TECNICO DO CIAPS
A Partir de: 02/04/2024 Até 02/04/2024
Quantidade: 64 horas

Processo N.: SES-PRO-2024/16930
 Nome: (95713/1) GILSON CAMPOS SILVA
 Cargo/Função: (4912) PROFIS TEC NIV SUPERIOR SERV SAUDE SUS
 Un. Adm: (195685) HOSP REGIONAL RONDONOPOLIS IRMA ELZA GIOVANELLA
 A Partir de: 06/02/2024 Até 06/02/2024
 Quantidade: 32 horas

Processo N.: SES-PRO-2024/33853
 Nome: (291913/4) GISLAINE CAETANO RAMIRES
 Cargo/Função: (12038) NIVEL TECNICO ASSISTENCIAL
 Un. Adm: (195685) HOSP REGIONAL RONDONOPOLIS IRMA ELZA GIOVANELLA
 A Partir de: 02/04/2024 Até 02/04/2024
 Quantidade: 104 horas

Processo N.: SES-PRO-2024/33853
 Nome: (293855/4) GLACIENE SILVA MORAES PIROZZI
 Cargo/Função: (12038) NIVEL TECNICO ASSISTENCIAL
 Un. Adm: (195685) HOSP REGIONAL RONDONOPOLIS IRMA ELZA GIOVANELLA
 A Partir de: 01/04/2024 Até 01/04/2024
 Quantidade: 112 horas

Processo N.: SES-PRO-2024/31529
 Nome: (93182/1) GUILHERMINA PIMENTEL
 Cargo/Função: (4912) PROFIS TEC NIV SUPERIOR SERV SAUDE SUS
 Un. Adm: (197076) COORD ARTIC REG URG EMERG DE LEITOS HOSPITALARES
 A Partir de: 01/04/2024 Até 01/04/2024
 Quantidade: 96 horas

Processo N.: SES-PRO-2024/35263
 Nome: (307113/2) HERMES GODOI
 Cargo/Função: (12046) NIVEL FUNDAMENTAL ADMINISTRATIVO
 Un. Adm: (195740) HOSP REGIONAL DE SINOP
 A Partir de: 02/02/2024 Até 02/02/2024
 Quantidade: 104 horas

Processo N.: SES-PRO-2024/33059
 Nome: (307590/3) IARA LINS DA SILVA
 Cargo/Função: (12036) NIVEL SUPERIOR ASSISTENCIAL
 Un. Adm: (198544) SUPERINT DE ENFERMAGEM
 A Partir de: 02/04/2024 Até 02/04/2024
 Quantidade: 80 horas

Processo N.: SES-PRO-2024/31652
 Nome: (86162/1) ISOLDA MARIA DE LIMA
 Cargo/Função: (4989) PROFIS APOIO SERV SAUDE SUS
 Un. Adm: (198536) SUPERINT ADMINISTRATIVA E FINANCEIRA
 A Partir de: 01/04/2024 Até 01/04/2024
 Quantidade: 104 horas

Processo N.: SES-PRO-2024/34373
 Nome: (86205/1) IVANIR MARCOSSI SUFIATTE
 Cargo/Função: (4946) PROFIS TEC NIV MEDIO SERV SAUDE SUS
 Un. Adm: (195693) HOSP REGIONAL DE SORRISO
 A Partir de: 20/04/2024 Até 20/04/2024
 Quantidade: 16 horas

Processo N.: SES-PRO-2024/33853
 Nome: (338255/1) JEICIELE FIGUEIREDO GOMES
 Cargo/Função: (12038) NIVEL TECNICO ASSISTENCIAL
 Un. Adm: (195685) HOSP REGIONAL RONDONOPOLIS IRMA ELZA GIOVANELLA
 A Partir de: 02/04/2024 Até 02/04/2024
 Quantidade: 104 horas

Processo N.: SES-PRO-2024/34766
 Nome: (328745/1) JESISLEIA DO NASCIMENTO DA SILVA
 Cargo/Função: (12036) NIVEL SUPERIOR ASSISTENCIAL
 Un. Adm: (151688) DIR DO ESCRITORIO REGIONAL DE SAUDE DE SINOP
 A Partir de: 01/04/2024 Até 01/04/2024
 Quantidade: 104 horas

Processo N.: SES-PRO-2024/33853
 Nome: (304723/2) JULIENE APARECIDA SOARES FLORINDO CURIONI
 Cargo/Função: (12038) NIVEL TECNICO ASSISTENCIAL
 Un. Adm: (195685) HOSP REGIONAL RONDONOPOLIS IRMA ELZA GIOVANELLA
 A Partir de: 02/04/2024 Até 02/04/2024
 Quantidade: 104 horas

Processo N.: SES-PRO-2024/33853
 Nome: (293851/3) KATIA REGINA COUTINHO DA COSTA
 Cargo/Função: (12038) NIVEL TECNICO ASSISTENCIAL
 Un. Adm: (195685) HOSP REGIONAL RONDONOPOLIS IRMA ELZA GIOVANELLA
 A Partir de: 02/04/2024 Até 02/04/2024
 Quantidade: 96 horas

Processo N.: SES-PRO-2024/33853
 Nome: (292345/4) KATIE KELEN SILVA DE CASTRO
 Cargo/Função: (12038) NIVEL TECNICO ASSISTENCIAL
 Un. Adm: (195685) HOSP REGIONAL RONDONOPOLIS IRMA ELZA GIOVANELLA
 A Partir de: 01/04/2024 Até 01/04/2024
 Quantidade: 72 horas

Processo N.: SES-PRO-2024/34943
 Nome: (294713/5) LAIZA DO NASCIMENTO PECANHA
 Cargo/Função: (12038) NIVEL TECNICO ASSISTENCIAL
 Un. Adm: (198544) SUPERINT DE ENFERMAGEM
 A Partir de: 02/04/2024 Até 02/04/2024
 Quantidade: 112 horas

Processo N.: SES-PRO-2024/31166
 Nome: (281356/2) LARISSA DANIELI DE OLIVEIRA
 Cargo/Função: (12036) NIVEL SUPERIOR ASSISTENCIAL
 Un. Adm: (195731) HOSP REGIONAL DE ALTA FLORESTA ALBERT SABIN
 A Partir de: 02/04/2024 Até 02/04/2024
 Quantidade: 112 horas

Processo N.: SES-PRO-2024/16930
 Nome: (95755/1) LAURINDO JOSE DE OLIVEIRA FILHO
 Cargo/Função: (4912) PROFIS TEC NIV SUPERIOR SERV SAUDE SUS
 Un. Adm: (195685) HOSP REGIONAL RONDONOPOLIS IRMA ELZA GIOVANELLA
 A Partir de: 01/02/2024 Até 01/02/2024
 Quantidade: 56 horas

Processo N.: SES-PRO-2024/31166
 Nome: (281528/4) LUCAS DE SOUZA SILVA
 Cargo/Função: (12036) NIVEL SUPERIOR ASSISTENCIAL
 Un. Adm: (195731) HOSP REGIONAL DE ALTA FLORESTA ALBERT SABIN
 A Partir de: 02/04/2024 Até 02/04/2024
 Quantidade: 112 horas

Processo N.: SES-PRO-2024/34943
 Nome: (305037/3) LUCIANA RIBEIRO DA SILVA
 Cargo/Função: (12038) NIVEL TECNICO ASSISTENCIAL
 Un. Adm: (198544) SUPERINT DE ENFERMAGEM
 A Partir de: 02/04/2024 Até 02/04/2024
 Quantidade: 112 horas

Processo N.: SES-PRO-2024/32437
 Nome: (319607/2) LUCIANO MAFIOLETI
 Cargo/Função: (12036) NIVEL SUPERIOR ASSISTENCIAL
 Un. Adm: (191078) COORD DE APOIO ADMINISTRATIVO DO CIAPS
 A Partir de: 07/04/2024 Até 07/04/2024
 Quantidade: 40 horas

Processo N.: SES-PRO-2024/31166
 Nome: (296019/3) LUCIDALVA PIRES DA SILVA
 Cargo/Função: (12036) NIVEL SUPERIOR ASSISTENCIAL
 Un. Adm: (195731) HOSP REGIONAL DE ALTA FLORESTA ALBERT SABIN
 A Partir de: 02/04/2024 Até 02/04/2024
 Quantidade: 112 horas

Processo N.: SES-PRO-2024/31166**Nome:** (145074/5) LUCIENE BORGES MACHADO APOLINARIO
Cargo/Função: (12036) NIVEL SUPERIOR ASSISTENCIAL
Un. Adm: (195731) HOSP REGIONAL DE ALTA FLORESTA**ALBERT SABIN****A Partir de:** 24/04/2024 **Até** 24/04/2024**Quantidade:** 32 horas**Processo N.: SES-PRO-2024/33853****Nome:** (292191/5) MARCELA SAMANTA DA SILVA PURCINELLI
Cargo/Função: (12038) NIVEL TECNICO ASSISTENCIAL
Un. Adm: (195685) HOSP REGIONAL RONDONOPOLIS IRMA**ELZA GIOVANELLA****A Partir de:** 01/04/2024 **Até** 01/04/2024**Quantidade:** 80 horas**Processo N.: SES-PRO-2024/33853****Nome:** (323888/1) MARCIA MARTINS DA SILVA NOGUEIRA
Cargo/Função: (12038) NIVEL TECNICO ASSISTENCIAL
Un. Adm: (195685) HOSP REGIONAL RONDONOPOLIS IRMA**ELZA GIOVANELLA****A Partir de:** 01/04/2024 **Até** 01/04/2024**Quantidade:** 104 horas**Processo N.: SES-PRO-2024/33853****Nome:** (293873/4) MARCIA PEREIRA DOS SANTOS
Cargo/Função: (12038) NIVEL TECNICO ASSISTENCIAL
Un. Adm: (195685) HOSP REGIONAL RONDONOPOLIS IRMA**ELZA GIOVANELLA****A Partir de:** 01/04/2024 **Até** 01/04/2024**Quantidade:** 88 horas**Processo N.: SES-PRO-2024/33758****Nome:** (118487/1) MARCIO ALEXSANDRO MAZIERO
Cargo/Função: (4912) PROFIS TEC NIV SUPERIOR SERV SAUDE
SUS**Un. Adm:** (195685) HOSP REGIONAL RONDONOPOLIS IRMA**ELZA GIOVANELLA****A Partir de:** 01/04/2024 **Até** 01/04/2024**Quantidade:** 72 horas**Processo N.: SES-PRO-2024/31166****Nome:** (281108/3) MARIA DE FATIMA DOS SANTOS FERNANDES
Cargo/Função: (12036) NIVEL SUPERIOR ASSISTENCIAL
Un. Adm: (195731) HOSP REGIONAL DE ALTA FLORESTA**ALBERT SABIN****A Partir de:** 01/04/2024 **Até** 01/04/2024**Quantidade:** 112 horas**Processo N.: SES-PRO-2024/33853****Nome:** (293879/4) MARIA DE FATIMA SANTANA RIBEIRO
Cargo/Função: (12038) NIVEL TECNICO ASSISTENCIAL
Un. Adm: (195685) HOSP REGIONAL RONDONOPOLIS IRMA**ELZA GIOVANELLA****A Partir de:** 01/04/2024 **Até** 01/04/2024**Quantidade:** 104 horas**Processo N.: SES-PRO-2024/33853****Nome:** (300243/2) MARIA DE FATIMA SOARES DE OLIVEIRA
Cargo/Função: (12038) NIVEL TECNICO ASSISTENCIAL
Un. Adm: (195685) HOSP REGIONAL RONDONOPOLIS IRMA**ELZA GIOVANELLA****A Partir de:** 01/04/2024 **Até** 01/04/2024**Quantidade:** 104 horas**Processo N.: SES-PRO-2024/32684****Nome:** (118518/1) MARIA IDAIR RODRIGUES SILVA ARRUDA
Cargo/Função: (4912) PROFIS TEC NIV SUPERIOR SERV SAUDE
SUS**Un. Adm:** (197246) COORD DE APOIO TECNICO DO CIAPS**A Partir de:** 02/04/2024 **Até** 02/04/2024**Quantidade:** 96 horas**Processo N.: SES-PRO-2024/33853****Nome:** (305119/2) MARIA JURACY COUTO NETA
Cargo/Função: (12038) NIVEL TECNICO ASSISTENCIAL
Un. Adm: (195685) HOSP REGIONAL RONDONOPOLIS IRMA**ELZA GIOVANELLA****A Partir de:** 02/04/2024 **Até** 02/04/2024**Quantidade:** 88 horas**Processo N.: SES-PRO-2024/31166****Nome:** (281316/6) MARILEIA LIRA DE ASSIS
Cargo/Função: (12036) NIVEL SUPERIOR ASSISTENCIAL
Un. Adm: (195731) HOSP REGIONAL DE ALTA FLORESTA**ALBERT SABIN****A Partir de:** 02/04/2024 **Até** 02/04/2024**Quantidade:** 112 horas**Processo N.: SES-PRO-2024/38877****Nome:** (320287/2) MAURA SCHEMMER WILGES
Cargo/Função: (12040) NIVEL AUXILIAR ASSISTENCIAL
Un. Adm: (198544) SUPERINT DE ENFERMAGEM**A Partir de:** 02/03/2024 **Até** 02/03/2024**Quantidade:** 112 horas**Processo N.: SES-PRO-2024/31166****Nome:** (330896/1) MONISE COUTINHO MARTINS DE SIQUEIRA
Cargo/Função: (12036) NIVEL SUPERIOR ASSISTENCIAL
Un. Adm: (195731) HOSP REGIONAL DE ALTA FLORESTA**ALBERT SABIN****A Partir de:** 27/04/2024 **Até** 27/04/2024**Quantidade:** 8 horas**Processo N.: SES-PRO-2024/31166****Nome:** (299411/2) MYSMARA CAMPOS DE CARVALHO
Cargo/Função: (12036) NIVEL SUPERIOR ASSISTENCIAL
Un. Adm: (195731) HOSP REGIONAL DE ALTA FLORESTA**ALBERT SABIN****A Partir de:** 13/04/2024 **Até** 13/04/2024**Quantidade:** 16 horas**Processo N.: SES-PRO-2024/33853****Nome:** (234002/5) NEUZETH DE SOUZA FERREIRA OLIVEIRA
Cargo/Função: (12038) NIVEL TECNICO ASSISTENCIAL
Un. Adm: (195685) HOSP REGIONAL RONDONOPOLIS IRMA**ELZA GIOVANELLA****A Partir de:** 03/04/2024 **Até** 03/04/2024**Quantidade:** 104 horas**Processo N.: SES-PRO-2024/33853****Nome:** (295576/4) NILZA DOS SANTOS OLIVEIRA
Cargo/Função: (12038) NIVEL TECNICO ASSISTENCIAL
Un. Adm: (195685) HOSP REGIONAL RONDONOPOLIS IRMA**ELZA GIOVANELLA****A Partir de:** 02/04/2024 **Até** 02/04/2024**Quantidade:** 88 horas**Processo N.: SES-PRO-2024/31166****Nome:** (281350/4) NOELI ADRIANA DE OLIVEIRA SIMAO
Cargo/Função: (12036) NIVEL SUPERIOR ASSISTENCIAL
Un. Adm: (195731) HOSP REGIONAL DE ALTA FLORESTA**ALBERT SABIN****A Partir de:** 01/04/2024 **Até** 01/04/2024**Quantidade:** 96 horas**Processo N.: SES-PRO-2024/31166****Nome:** (296186/4) PATRICIA EVERARDO DE SOUSA
Cargo/Função: (12036) NIVEL SUPERIOR ASSISTENCIAL
Un. Adm: (195731) HOSP REGIONAL DE ALTA FLORESTA**ALBERT SABIN****A Partir de:** 02/04/2024 **Até** 02/04/2024**Quantidade:** 112 horas**Processo N.: SES-PRO-2024/31166****Nome:** (326728/1) PATRICK DE BARROS DA SILVA
Cargo/Função: (12036) NIVEL SUPERIOR ASSISTENCIAL
Un. Adm: (195731) HOSP REGIONAL DE ALTA FLORESTA**ALBERT SABIN****A Partir de:** 20/04/2024 **Até** 20/04/2024**Quantidade:** 8 horas**Processo N.: SES-PRO-2024/33853****Nome:** (293870/4) PAULA REGINA LIMA MAIA
Cargo/Função: (12038) NIVEL TECNICO ASSISTENCIAL
Un. Adm: (195685) HOSP REGIONAL RONDONOPOLIS IRMA**ELZA GIOVANELLA****A Partir de:** 01/04/2024 **Até** 01/04/2024**Quantidade:** 112 horas

Processo N.: SES-PRO-2024/33853

Nome: (302820/3) PAULO GABRIEL RODRIGUES DA SILVA
Cargo/Função: (12038) NIVEL TECNICO ASSISTENCIAL
Un. Adm: (195685) HOSP REGIONAL RONDONOPOLIS IRMA
ELZA GIOVANELLA
A Partir de: 01/04/2024 Até 01/04/2024
Quantidade: 112 horas

Processo N.: SES-PRO-2024/33853

Nome: (293869/3) PAULO RAFAEL DE SOUZA RODRIGUES XAVIER
Cargo/Função: (12038) NIVEL TECNICO ASSISTENCIAL
Un. Adm: (195685) HOSP REGIONAL RONDONOPOLIS IRMA
ELZA GIOVANELLA
A Partir de: 02/04/2024 Até 02/04/2024
Quantidade: 112 horas

Processo N.: SES-PRO-2024/34701

Nome: (332402/1) RAILSON DA COSTA ROCHA
Cargo/Função: (12046) NIVEL FUNDAMENTAL ADMINISTRATIVO
Un. Adm: (195693) HOSP REGIONAL DE SORRISO
A Partir de: 02/04/2024 Até 02/04/2024
Quantidade: 112 horas

Processo N.: SES-PRO-2024/33853

Nome: (291820/5) RENATA COELHO RODRIGUES PEREIRA
Cargo/Função: (12038) NIVEL TECNICO ASSISTENCIAL
Un. Adm: (195685) HOSP REGIONAL RONDONOPOLIS IRMA
ELZA GIOVANELLA
A Partir de: 02/04/2024 Até 02/04/2024
Quantidade: 104 horas

Processo N.: SES-PRO-2024/33853

Nome: (292412/5) RENATA DE SOUZA CARVALHO
Cargo/Função: (12038) NIVEL TECNICO ASSISTENCIAL
Un. Adm: (195685) HOSP REGIONAL RONDONOPOLIS IRMA
ELZA GIOVANELLA
A Partir de: 01/04/2024 Até 01/04/2024
Quantidade: 112 horas

Processo N.: SES-PRO-2024/33863

Nome: (281321/5) ROBERTO PEREIRA DOS SANTOS
Cargo/Função: (12038) NIVEL TECNICO ASSISTENCIAL
Un. Adm: (198544) SUPERINT DE ENFERMAGEM
A Partir de: 18/02/2024 Até 18/02/2024
Quantidade: 24 horas

Processo N.: SES-PRO-2024/33853

Nome: (292411/5) ROSANI HERCULANA DA SILVA
Cargo/Função: (12038) NIVEL TECNICO ASSISTENCIAL
Un. Adm: (195685) HOSP REGIONAL RONDONOPOLIS IRMA
ELZA GIOVANELLA
A Partir de: 02/04/2024 Até 02/04/2024
Quantidade: 112 horas

Processo N.: SES-PRO-2024/33853

Nome: (325758/1) ROSELI SILVA DE OLIVEIRA
Cargo/Função: (12038) NIVEL TECNICO ASSISTENCIAL
Un. Adm: (195685) HOSP REGIONAL RONDONOPOLIS IRMA
ELZA GIOVANELLA
A Partir de: 02/04/2024 Até 02/04/2024
Quantidade: 112 horas

Processo N.: SES-PRO-2024/33853

Nome: (293882/3) ROSELY GONCALVES MACHADO
Cargo/Função: (12038) NIVEL TECNICO ASSISTENCIAL
Un. Adm: (195685) HOSP REGIONAL RONDONOPOLIS IRMA
ELZA GIOVANELLA
A Partir de: 02/04/2024 Até 02/04/2024
Quantidade: 104 horas

Processo N.: SES-PRO-2024/33853

Nome: (304715/2) ROSENICE DA SILVA SANTOS ARAUJO
Cargo/Função: (12038) NIVEL TECNICO ASSISTENCIAL
Un. Adm: (195685) HOSP REGIONAL RONDONOPOLIS IRMA
ELZA GIOVANELLA
A Partir de: 02/04/2024 Até 02/04/2024
Quantidade: 104 horas

Processo N.: SES-PRO-2024/33853

Nome: (304457/3) ROSIVALDO PIRES DO NASCIMENTO FILHO
Cargo/Função: (12038) NIVEL TECNICO ASSISTENCIAL
Un. Adm: (195685) HOSP REGIONAL RONDONOPOLIS IRMA
ELZA GIOVANELLA
A Partir de: 04/04/2024 Até 04/04/2024
Quantidade: 80 horas

Processo N.: SES-PRO-2024/33853

Nome: (291750/5) ROZIDELMA ALVES FERREIRA DE ANDRADE
Cargo/Função: (12038) NIVEL TECNICO ASSISTENCIAL
Un. Adm: (195685) HOSP REGIONAL RONDONOPOLIS IRMA
ELZA GIOVANELLA
A Partir de: 01/04/2024 Até 01/04/2024
Quantidade: 112 horas

Processo N.: SES-PRO-2024/31166

Nome: (281215/3) SAMIA THAYANE MONCAO LIMA
Cargo/Função: (12036) NIVEL SUPERIOR ASSISTENCIAL
Un. Adm: (195731) HOSP REGIONAL DE ALTA FLORESTA
ALBERT SABIN
A Partir de: 01/04/2024 Até 01/04/2024
Quantidade: 96 horas

Processo N.: SES-PRO-2024/33853

Nome: (299851/3) SHEILA SANTOS DA SILVA
Cargo/Função: (12038) NIVEL TECNICO ASSISTENCIAL
Un. Adm: (195685) HOSP REGIONAL RONDONOPOLIS IRMA
ELZA GIOVANELLA
A Partir de: 01/04/2024 Até 01/04/2024
Quantidade: 12 horas

Processo N.: SES-PRO-2024/33853

Nome: (214948/5) SIDINEI ROSA SILVA
Cargo/Função: (12038) NIVEL TECNICO ASSISTENCIAL
Un. Adm: (195685) HOSP REGIONAL RONDONOPOLIS IRMA
ELZA GIOVANELLA
A Partir de: 02/04/2024 Até 02/04/2024
Quantidade: 104 horas

Processo N.: SES-PRO-2024/33853

Nome: (292184/4) SILMARA ARRAIS DOS SANTOS
Cargo/Função: (12038) NIVEL TECNICO ASSISTENCIAL
Un. Adm: (195685) HOSP REGIONAL RONDONOPOLIS IRMA
ELZA GIOVANELLA
A Partir de: 02/04/2024 Até 02/04/2024
Quantidade: 72 horas

Processo N.: SES-PRO-2024/33853

Nome: (324155/1) SILVANA DA SILVEIRA BARRETO
Cargo/Função: (12038) NIVEL TECNICO ASSISTENCIAL
Un. Adm: (195685) HOSP REGIONAL RONDONOPOLIS IRMA
ELZA GIOVANELLA
A Partir de: 04/04/2024 Até 04/04/2024
Quantidade: 104 horas

Processo N.: SES-PRO-2024/34766

Nome: (316349/2) SIMONE ANDRE VIEIRA
Cargo/Função: (12036) NIVEL SUPERIOR ASSISTENCIAL
Un. Adm: (151688) DIR DO ESCRITORIO REGIONAL DE SAUDE
DE SINOP
A Partir de: 15/04/2024 Até 15/04/2024
Quantidade: 40 horas

Processo N.: SES-PRO-2024/33853

Nome: (299518/4) SIMONY TAVARES DE ARAUJO
Cargo/Função: (12038) NIVEL TECNICO ASSISTENCIAL
Un. Adm: (195685) HOSP REGIONAL RONDONOPOLIS IRMA
ELZA GIOVANELLA
A Partir de: 01/04/2024 Até 01/04/2024
Quantidade: 104 horas

Processo N.: SES-PRO-2024/31166

Nome: (135661/8) SIRLENE APARECIDA DE GODOIS
Cargo/Função: (12036) NIVEL SUPERIOR ASSISTENCIAL
Un. Adm: (195731) HOSP REGIONAL DE ALTA FLORESTA
ALBERT SABIN
A Partir de: 23/04/2024 Até 23/04/2024
Quantidade: 8 horas

Processo N.: SES-PRO-2024/33853

Nome: (293867/3) SOLANGE ALMEIDA DOS SANTOS
Cargo/Função: (12038) NIVEL TECNICO ASSISTENCIAL
Un. Adm: (195685) HOSP REGIONAL RONDONOPOLIS IRMA
ELZA GIOVANELLA
A Partir de: 02/04/2024 Até 02/04/2024
Quantidade: 104 horas

Processo N.: SES-PRO-2024/31166

Nome: (296522/5) SONIA MARIA VIVIAN
Cargo/Função: (12036) NIVEL SUPERIOR ASSISTENCIAL
Un. Adm: (195731) HOSP REGIONAL DE ALTA FLORESTA
ALBERT SABIN
A Partir de: 06/04/2024 Até 06/04/2024
Quantidade: 72 horas

Processo N.: SES-PRO-2024/33853

Nome: (232297/7) TALITA DA SILVA LIMA
Cargo/Função: (12038) NIVEL TECNICO ASSISTENCIAL
Un. Adm: (195685) HOSP REGIONAL RONDONOPOLIS IRMA
ELZA GIOVANELLA
A Partir de: 02/04/2024 Até 02/04/2024
Quantidade: 104 horas

Processo N.: SES-PRO-2024/31166

Nome: (311477/2) THAMIRIS DA CRUZ ARAUJO
Cargo/Função: (12036) NIVEL SUPERIOR ASSISTENCIAL
Un. Adm: (195731) HOSP REGIONAL DE ALTA FLORESTA
ALBERT SABIN
A Partir de: 02/04/2024 Até 02/04/2024
Quantidade: 80 horas

Processo N.: SES-PRO-2024/33853

Nome: (134681/6) VANDREIA PADILHA ALVES DA SILVA
Cargo/Função: (12038) NIVEL TECNICO ASSISTENCIAL
Un. Adm: (195685) HOSP REGIONAL RONDONOPOLIS IRMA
ELZA GIOVANELLA
A Partir de: 01/04/2024 Até 01/04/2024
Quantidade: 112 horas

Processo N.: SES-PRO-2024/33853

Nome: (292612/4) VANIA MARIA FONSECA DA SILVA
Cargo/Função: (12038) NIVEL TECNICO ASSISTENCIAL
Un. Adm: (195685) HOSP REGIONAL RONDONOPOLIS IRMA
ELZA GIOVANELLA
A Partir de: 27/04/2024 Até 27/04/2024
Quantidade: 8 horas

Processo N.: SES-PRO-2024/33853

Nome: (293865/4) VANILDA DE OLIVEIRA LIMA
Cargo/Função: (12038) NIVEL TECNICO ASSISTENCIAL
Un. Adm: (195685) HOSP REGIONAL RONDONOPOLIS IRMA
ELZA GIOVANELLA
A Partir de: 01/04/2024 Até 01/04/2024
Quantidade: 104 horas

Processo N.: SES-PRO-2024/33853

Nome: (206238/26) VANUBIA MIRANDA DE CARVALHO
Cargo/Função: (12038) NIVEL TECNICO ASSISTENCIAL
Un. Adm: (195685) HOSP REGIONAL RONDONOPOLIS IRMA
ELZA GIOVANELLA
A Partir de: 02/04/2024 Até 02/04/2024
Quantidade: 112 horas

Processo N.: SES-PRO-2024/16930

Nome: (95633/1) VIRGINIA BEATRIZ DE RESENDE SILVA
Cargo/Função: (4912) PROFIS TEC NIV SUPERIOR SERV SAUDE
SUS
Un. Adm: (195685) HOSP REGIONAL RONDONOPOLIS IRMA
ELZA GIOVANELLA
A Partir de: 06/02/2024 Até 06/02/2024
Quantidade: 48 horas

Processo N.: SES-PRO-2024/33853

Nome: (318268/1) VIVIANE ROSA PIRES
Cargo/Função: (12038) NIVEL TECNICO ASSISTENCIAL
Un. Adm: (195685) HOSP REGIONAL RONDONOPOLIS IRMA
ELZA GIOVANELLA
A Partir de: 01/04/2024 Até 01/04/2024
Quantidade: 112 horas

Processo N.: SES-PRO-2024/33853

Nome: (293863/3) WAGNER DE FREITAS DE MIRANDA
Cargo/Função: (12038) NIVEL TECNICO ASSISTENCIAL
Un. Adm: (195685) HOSP REGIONAL RONDONOPOLIS IRMA
ELZA GIOVANELLA
A Partir de: 03/04/2024 Até 03/04/2024
Quantidade: 112 horas

Processo N.: SES-PRO-2024/31166

Nome: (296523/2) WELLINGTON DA SILVA PEREIRA
Cargo/Função: (12036) NIVEL SUPERIOR ASSISTENCIAL
Un. Adm: (195731) HOSP REGIONAL DE ALTA FLORESTA
ALBERT SABIN
A Partir de: 12/04/2024 Até 12/04/2024
Quantidade: 16 horas

Processo N.: SES-PRO-2024/33853

Nome: (292183/3) WELLINGTON DA SILVA RODRIGUES
Cargo/Função: (12038) NIVEL TECNICO ASSISTENCIAL
Un. Adm: (195685) HOSP REGIONAL RONDONOPOLIS IRMA
ELZA GIOVANELLA
A Partir de: 02/04/2024 Até 02/04/2024
Quantidade: 112 horas

Processo N.: SES-PRO-2024/33853

Nome: (318239/1) WENDER MARTINS NOVAES
Cargo/Função: (12038) NIVEL TECNICO ASSISTENCIAL
Un. Adm: (195685) HOSP REGIONAL RONDONOPOLIS IRMA
ELZA GIOVANELLA
A Partir de: 01/04/2024 Até 01/04/2024
Quantidade: 112 horas

PUBLICADA, REGISTRADA, CUMpra-SE.

Cuiabá-MT, 01 de Julho de 2024.
Gilberto Gomes Figueiredo
Secretário de Estado de Saúde

Protocolo 1595088

BOLETIM DE PESSOAL/SES/00985/2024

DE:

01/07/2024

O(A) Secretário de Estado de Saúde no uso de suas atribuições que lhes são conferidas por lei,

Resolve: DEFERIR

Evento: LICENCA PARA TRATAMENTO DE SAUDE

Processo N.:

Nome: (115520/1) ADRIANE BOTELHO MARTINS
Cargo/Função: (4912) PROFIS TEC NIV SUPERIOR SERV SAUDE
SUS

Un. Adm: (197238) SUPERINT DO CIAPS

A Partir de: 13/06/2024 Até 17/06/2024

Processo N.:

Nome: (96206/1) BRUNA MARIA BORGES DE FIGUEIREDO
Cargo/Função: (4946) PROFIS TEC NIV MEDIO SERV SAUDE SUS
Un. Adm: (216283) COORD DE VIGIL EM SAUDE DO

TRABALHADOR

A Partir de: 17/06/2024 Até 15/08/2024

Processo N.:

Nome: (95469/2) ESLANY MORAIS DE CARVALHO
Cargo/Função: (4912) PROFIS TEC NIV SUPERIOR SERV SAUDE
SUS

Un. Adm: (195685) HOSP REGIONAL RONDONOPOLIS IRMA

ELZA GIOVANELLA

A Partir de: 24/06/2024 Até 30/06/2024

Processo N.:

Nome: (95469/1) ESLANY MORAIS DE CARVALHO
Cargo/Função: (4912) PROFIS TEC NIV SUPERIOR SERV SAUDE
SUS

Un. Adm: (195685) HOSP REGIONAL RONDONOPOLIS IRMA

ELZA GIOVANELLA

A Partir de: 24/06/2024 Até 30/06/2024

Processo N.:

Nome: (93311/1) GUILHERME DICKE
Cargo/Função: (4912) PROFIS TEC NIV SUPERIOR SERV SAUDE SUS
Un. Adm: (196924) COORD FARMACIA ATEND COMPONENTE ESPECIALIZADO
A Partir de: 10/06/2024 Até29/06/2024

Processo N.:

Nome: (95504/1) IZELDE TEREZINHA NESPOLO
Cargo/Função: (4946) PROFIS TEC NIV MEDIO SERV SAUDE SUS
Un. Adm: (118710) UNID ESPECIAL DE CONTR MOVIMENTACAO DE PESSOAL
A Partir de: 10/06/2024 Até06/12/2024

Processo N.:

Nome: (118080/1) JAIME VIEIRA DE ARAUJO
Cargo/Função: (4989) PROFIS APOIO SERV SAUDE SUS
Un. Adm: (195685) HOSP REGIONAL RONDONOPOLIS IRMA ELZA GIOVANELLA
A Partir de: 25/06/2024 Até24/07/2024

Processo N.:

Nome: (94601/1) JONAS EMANUEL RIBEIRO DIAS
Cargo/Função: (4946) PROFIS TEC NIV MEDIO SERV SAUDE SUS
Un. Adm: (197254) COORD DA UNIDADE III
A Partir de: 01/06/2024 Até30/06/2024

Processo N.:

Nome: (58005/5) JOSE NOGUEIRA DE SOUZA
Cargo/Função: (4946) PROFIS TEC NIV MEDIO SERV SAUDE SUS
Un. Adm: (195685) HOSP REGIONAL RONDONOPOLIS IRMA ELZA GIOVANELLA
A Partir de: 13/06/2024 Até12/07/2024

Processo N.:

Nome: (120475/1) LYNDON JOHNSON ANTONIO DA SILVA
Cargo/Função: (4912) PROFIS TEC NIV SUPERIOR SERV SAUDE SUS
Un. Adm: (197246) COORD DE APOIO TECNICO DO CIAPS
A Partir de: 19/06/2024 Até02/07/2024

Processo N.:

Nome: (116154/1) MARLI TEIXEIRA DE ARAUJO
Cargo/Função: (4989) PROFIS APOIO SERV SAUDE SUS
Un. Adm: (195707) HOSP REGIONAL DR ANTONIO CARLOS SOUTO FONTES
A Partir de: 21/06/2024 Até04/08/2024

Processo N.:

Nome: (90057/1) SIRLENE COSTA
Cargo/Função: (4946) PROFIS TEC NIV MEDIO SERV SAUDE SUS
Un. Adm: (195693) HOSP REGIONAL DE SORRISO
A Partir de: 25/06/2024 Até28/06/2024

Processo N.:

Nome: (115455/1) SOANE SOARES RODRIGUES
Cargo/Função: (4946) PROFIS TEC NIV MEDIO SERV SAUDE SUS
Un. Adm: (195685) HOSP REGIONAL RONDONOPOLIS IRMA ELZA GIOVANELLA
A Partir de: 10/06/2024 Até20/06/2024

Processo N.:

Nome: (115455/1) SOANE SOARES RODRIGUES
Cargo/Função: (4946) PROFIS TEC NIV MEDIO SERV SAUDE SUS
Un. Adm: (195685) HOSP REGIONAL RONDONOPOLIS IRMA ELZA GIOVANELLA
A Partir de: 21/06/2024 Até04/08/2024

PUBLICADA, REGISTRADA, CUMpra-SE.
Cuiabá-MT, 01 de Julho de 2024.
Gilberto Gomes Figueiredo
Secretário de Estado de Saúde

Protocolo 1595089

BOLETIM DE PESSOAL/SES/00986/2024
01/07/2024

DE:

O(A) Secretário de Estado de Saúde no uso de suas atribuições que lhes são conferidas por lei,

Resolve: DEFERIR

Evento: LICENCA PARA TRATAMENTO DE SAUDE EM PESSOA DA FAMILIA

Processo N.:

Nome: (124670/1) JULIANA FURQUIM RODRIGUES
Cargo/Função: (4912) PROFIS TEC NIV SUPERIOR SERV SAUDE SUS
Un. Adm: (158704) COORD DE GESTAO AMBULATORIAL DO CERMAC
A Partir de: 11/06/2024 Até25/06/2024

Processo N.:

Nome: (61881/9) LEILA DE MORAES LOURENCO
Cargo/Função: (4912) PROFIS TEC NIV SUPERIOR SERV SAUDE SUS
Un. Adm: (151513) DIR DO ESCRITORIO REG DE SAUDE DE BARRA DO GARCAS
A Partir de: 10/06/2024 Até24/06/2024

Processo N.:

Nome: (93160/1) MARCIA FATIMA PEDROSO LINO MIRANDA
Cargo/Função: (4946) PROFIS TEC NIV MEDIO SERV SAUDE SUS
Un. Adm: (196657) COORD DE RECEITA
A Partir de: 29/05/2024 Até07/06/2024

PUBLICADA, REGISTRADA, CUMpra-SE.

Cuiabá-MT, 01 de Julho de 2024.

Gilberto Gomes Figueiredo

Secretário de Estado de Saúde

Protocolo 1595090

BOLETIM DE PESSOAL/SES/00987/2024
01/07/2024

DE:

O(A) Secretário de Estado de Saúde no uso de suas atribuições que lhes são conferidas por lei,

Resolve: DEFERIR

Evento: LICENCA PREMIO - GOZO

Processo N.: SES-PRO-2024/02521

Nome: (43674/2) ANGELA AMELIA GRECO
Cargo/Função: (4946) PROFIS TEC NIV MEDIO SERV SAUDE SUS
Quinquênio de Referência: 07/06/2015 Ate 06/06/2020
A Partir de: 01/02/2024 Até15/02/2024

Processo N.: SES-PRO-2023/79522

Nome: (111132/1) HEBERT DONIZETI SALERNO
Cargo/Função: (4912) PROFIS TEC NIV SUPERIOR SERV SAUDE SUS

Quinquênio de Referência: 26/11/2008 Ate 25/11/2013

A Partir de: 15/07/2024 Até12/10/2024

Processo N.: SES-CIN-2024/84732

Nome: (40586/3) SANDRA CAROLINA VILELA LIMA
Cargo/Função: (4912) PROFIS TEC NIV SUPERIOR SERV SAUDE SUS

Quinquênio de Referência: 26/03/2016 Ate 25/03/2021

A Partir de: 12/06/2024 Até21/06/2024

PUBLICADA, REGISTRADA, CUMpra-SE.

Cuiabá-MT, 01 de Julho de 2024.

Gilberto Gomes Figueiredo

Secretário de Estado de Saúde

Protocolo 1595091

BOLETIM DE PESSOAL/SES/00988/2024
01/07/2024

DE:

O(A) Secretário de Estado de Saúde no uso de suas atribuições que lhes são conferidas por lei,

Resolve: DEFERIR

Evento: GOZO LICENÇA-PREMIO, JORNADA 50%

Processo N.: SES-CIN-2024/90802

Nome: (21736/1) PEDRO DE SA COUTINHO

Cargo/Função: (4912) PROFIS TEC NIV SUPERIOR SERV SAUDE SUS

Quinquênio de Referência: 02/02/2011 Ate 01/02/2016

Período: Vespertino

A Partir de: 01/06/2024 Ate 28/09/24

PUBLICADA, REGISTRADA, CUMpra-SE.

Cuiabá-MT, 01 de Julho de 2024.

Gilberto Gomes Figueiredo

Secretário de Estado de Saúde

Protocolo 1595092

BOLETIM DE PESSOAL/SES/00989/2024
01/07/2024

DE:

O(A) Secretário de Estado de Saúde no uso de suas atribuições que lhes são conferidas por lei,

Resolve: CONCEDER

Evento: Adicional de Insalubridade LC 502

Processo N.: SES-PRO-2024/45921

Nome: (95371/1) CARMEN BOTTEGA

Cargo/Função: (4989) PROFIS APOIO SERV SAUDE SUS

Un. Adm: (195693) HOSP REGIONAL DE SORRISO

A Partir de: 03/07/2024 Até

Processo N.: SES-CIN-2024/104341

Nome: (110674/1) JANES APARECIDA FRANCO MOREIRA

Cargo/Função: (4912) PROFIS TEC NIV SUPERIOR SERV SAUDE SUS

Un. Adm: (136956) COORD TECNICA DO CRIDAC CER III

A Partir de: 15/05/2023 Até

Processo N.: SES-PRO-2024/42526

Nome: (252022/5) JOSE GENIVAL GOMES RIBEIRO

Cargo/Função: (12054) CONDUTOR DE AMBULANCIA

Un. Adm: (197041) COORD DO SERVICO DE ATEND MOVEL DE

URGENCIA SAMU

A Partir de: 01/06/2024 Até

PUBLICADA, REGISTRADA, CUMpra-SE.

Cuiabá-MT, 01 de Julho de 2024.

Gilberto Gomes Figueiredo

Secretário de Estado de Saúde

Protocolo 1595093

ADMINISTRAÇÃO INDIRETA

UNEMAT

UNIVERSIDADE DO ESTADO DE MATO GROSSO

O(A) Reitora-Presidente da FUNEMT no uso de suas atribuições que lhes são conferidas por lei,

Resolve: AUTORIZAR

Objeto: CONTRATAÇÃO TEMPORARIA

CONTRATO/UNEMAT/00440/2024

DE: 01/07/2024

Processo N°: 233/2024

Contratado: (102714/10) EDSON FLAVIO SANTOS

CPF: ***.718.411-**

Cargo/Função: (11802) PROFESSOR UNEMAT LC 534/2014

Referência: C-001 Carga Horária: 20 horas semanais

Un. Adm: (206237) FACUL DE EDUCACAO E LINGUAGEM

A Partir de: 20/05/2024 Até31/12/2024

PUBLICADA, REGISTRADA, CUMpra-SE.

Cuiabá-MT, 01 de Julho de 2024.

Vera Lúcia da Rocha Maquêa

Reitora-Presidente da FUNEMT

Protocolo 1595029

O(A) Reitora-Presidente da FUNEMT no uso de suas atribuições que lhes são conferidas por lei,

Resolve: DISTRATAR

Objeto: CONTRATAÇÃO TEMPORARIA

CONTRATO/UNEMAT/00441/2024

DE: 01/07/2024

Processo N°: 55/2024

Contratado: (98327/54) ADELIA MARIA DE SOUZA LIMA

CPF: ***.152.821-**

Cargo/Função: (11802) PROFESSOR UNEMAT LC 534/2014

Referência: B-001 Carga Horária: 20 horas semanais

Un. Adm: (207128) FACUL DE CIENCIAS AGRAR BIOL

SOCIAIS APLICADAS

A Partir de: 20/06/2024

CONTRATO/UNEMAT/00441/2024

DE: 01/07/2024

Processo N°: 54/2024

Contratado: (314694/1) ADOLFO CARLOS FIGUEIRA

CPF: ***.010.061-**

Cargo/Função: (11802) PROFESSOR UNEMAT LC 534/2014

Referência: A-001 Carga Horária: 20 horas semanais

Un. Adm: (206520) FACUL DE CIENCIAS SOCIAIS APLICADAS

A Partir de: 25/06/2024

CONTRATO/UNEMAT/00441/2024

DE: 01/07/2024

Processo N°: 56/2024

Contratado: (261955/6) MARALINE APARECIDA SOARES

CPF: ***.123.511-**

Cargo/Função: (11802) PROFESSOR UNEMAT LC 534/2014

Referência: B-001 Carga Horária: 20 horas semanais

Un. Adm: (207071) FACUL LING CIENCIAS AGRARIAS

SOCIAIS APLICADAS

A Partir de: 20/06/2024

CONTRATO/UNEMAT/00441/2024

DE: 01/07/2024

Processo N°: 114/2024

Contratado: (296265/7) MARCIEL AGOSTINHO DA SILVA

CAMPOS

CPF: ***.887.611-**

Cargo/Função: (11905) AGENTE UNIVERSITARIO LC 321

Referência: AM-001 Carga Horária: 40 horas semanais

Un. Adm: (207292) CAMPUS UNIVER DE DIAMANTINO FRANC

FERREIRA MENDES

A Partir de: 13/06/2024

CONTRATO/UNEMAT/00441/2024

DE: 01/07/2024

Processo N°: 53/2024

Contratado: (255017/7) PRISCILA PELEGRINI

CPF: ***.882.141-**

Cargo/Função: (11802) PROFESSOR UNEMAT LC 534/2014

Referência: B-001 Carga Horária: 20 horas semanais

Un. Adm: (206520) FACUL DE CIENCIAS SOCIAIS APLICADAS

A Partir de: 25/06/2024

CONTRATO/UNEMAT/00441/2024

DE: 01/07/2024

Processo N°: 50/2024

Contratado: (43950/20) REILA MARCIA BORGES RODRIGUES

CPF: ***.276.521-**

Cargo/Função: (11802) PROFESSOR UNEMAT LC 534/2014

Referência: C-001 Carga Horária: 20 horas semanais

Un. Adm: (206237) FACUL DE EDUCACAO E LINGUAGEM

A Partir de: 08/05/2024

CONTRATO/UNEMAT/00441/2024

DE: 01/07/2024

Processo N°: 57/2024

Contratado: (200220/44) VANESSA PINCERATO FERNANDES

CPF: ***.408.491-**

Cargo/Função: (11802) PROFESSOR UNEMAT LC 534/2014

Referência: B-001 Carga Horária: 20 horas semanais

Un. Adm: (207071) FACUL LING CIENCIAS AGRARIAS

SOCIAIS APLICADAS

A Partir de: 30/06/2024

PUBLICADA, REGISTRADA, CUMpra-SE.

Cuiabá-MT, 01 de Julho de 2024.

Vera Lúcia da Rocha Maquêa

Reitora-Presidente da FUNEMT

Protocolo 1595030

O(A) Reitora-Presidente da FUNEMT no uso de suas atribuições que lhes são conferidas por lei,

Resolve: PRORROGAR

Objeto: CONTRATAÇÃO TEMPORARIA

CONTRATO/UNEMAT/00442/2024

DE: 01/07/2024

Processo Nº: 8/308/2022

Contratado: (314696/1) JOSE HENRIQUE BOTELHO NEVES

CPF: ***.166.851-**

Cargo/Função: (11905) AGENTE UNIVERSITARIO LC 321

Un. Adm: (207608) CAMPUS UNIVER DE SINOP

Até: 16/12/2024

CONTRATO/UNEMAT/00442/2024

DE: 01/07/2024

Processo Nº: 4/179/2022

Contratado: (107331/8) MARCELO BARBOSA DE FREITAS

CPF: ***.376.381-**

Cargo/Função: (11802) PROFESSOR UNEMAT LC 534/2014

Un. Adm: (206725) FACUL CIENCIAS SOCIAIS APLICADAS E

DA LINGUAGEM

Até: 31/12/2024

PUBLICADA, REGISTRADA, CUMPRÁ-SE.

Cuiabá-MT, 01 de Julho de 2024.

Vera Lúcia da Rocha Maquêa

Reitora-Presidente da FUNEMT

Protocolo 1595031

O(A) Reitora-Presidente da FUNEMT no uso de suas atribuições que lhes são conferidas por lei,

Resolve: RETIFICAR

Objeto: CONTRATAÇÃO TEMPORARIA

CONTRATO/UNEMAT/00443/2024

DE: 01/07/2024

Processo Nº: 47/2023

Contratado: (323817/1) JOSE WELLINGTON DE MELO

CPF: ***.566.972-**

Cargo/Função: (11802) PROFESSOR UNEMAT LC 534/2014

Referência: B-001 Carga Horária: 20 horas semanais

Un. Adm: (206814) FACUL DE CIENCIAS EXATAS E

TECNOLOGICAS

A Partir de: 14/02/2023 Até25/03/2024

CONTRATO/UNEMAT/00443/2024

DE: 01/07/2024

Processo Nº: 2/45/2024

Contratado: (244928/13) WELLINGTON OLIVEIRA DE SOUZA

CPF: ***.858.571-**

Cargo/Função: (11802) PROFESSOR UNEMAT LC 534/2014

Referência: C-001 Carga Horária: 20 horas semanais

Un. Adm: (207071) FACUL LING CIENCIAS AGRARIAS

SOCIAIS APLICADAS

A Partir de: 07/07/2024 Até31/12/2024

PUBLICADA, REGISTRADA, CUMPRÁ-SE.

Cuiabá-MT, 01 de Julho de 2024.

Vera Lúcia da Rocha Maquêa

Reitora-Presidente da FUNEMT

Protocolo 1595032

BOLETIM DE PESSOAL/UNEMAT/00426/2024

DE:

01/07/2024

O(A) Reitora-Presidente da FUNEMT no uso de suas atribuições que lhes são conferidas por lei,

Resolve: CONCEDER

Evento: LICENÇA P/ TRATAMENTO SAUDE/SEGURADO INSS/ATE 15 DIAS

Processo N.: UNEMAT-PRO-2024/13150

Nome: (305696/1) RENATA GERETTI DE SOUZA JAGNOW

Cargo/Função: (11905) AGENTE UNIVERSITARIO LC 321

Un. Adm: (205540) PRO REITORIA DE EXTENSAO E CULTURA

A Partir de: 17/06/2024 Até21/06/2024

PUBLICADA, REGISTRADA, CUMPRÁ-SE.

Cuiabá-MT, 01 de Julho de 2024.

Vera Lúcia da Rocha Maquêa

Reitora-Presidente da FUNEMT

Protocolo 1595051

BOLETIM DE PESSOAL/UNEMAT/00427/2024

DE:

01/07/2024

O(A) Reitora-Presidente da FUNEMT no uso de suas atribuições que lhes são conferidas por lei,

Resolve: DEFERIR

Evento: LICENCA PARA TRATAMENTO DE SAUDE

Processo N.:

Nome: (253804/1) KLEBER PELICIA

Cargo/Função: (11802) PROFESSOR UNEMAT LC 534/2014

Un. Adm: (207071) FACUL LING CIENCIAS AGRARIAS

SOCIAIS APLICADAS

A Partir de: 10/06/2024 Até07/09/2024

Processo N.:

Nome: (66316/1) NATALICIO PEREIRA LACERDA

Cargo/Função: (11802) PROFESSOR UNEMAT LC 534/2014

Un. Adm: (206520) FACUL DE CIENCIAS SOCIAIS APLICADAS

A Partir de: 24/06/2024 Até29/06/2024

Processo N.:

Nome: (86185/2) TATIANA ROSA CARVALHO RIBEIRO

Cargo/Função: (11905) AGENTE UNIVERSITARIO LC 321

Un. Adm: (207527) SUPERV DE COMPRAS

A Partir de: 21/06/2024 Até30/06/2024

PUBLICADA, REGISTRADA, CUMPRÁ-SE.

Cuiabá-MT, 01 de Julho de 2024.

Vera Lúcia da Rocha Maquêa

Reitora-Presidente da FUNEMT

Protocolo 1595052

BOLETIM DE PESSOAL/UNEMAT/00428/2024

DE:

01/07/2024

O(A) Reitora-Presidente da FUNEMT no uso de suas atribuições que lhes são conferidas por lei,

Resolve: DEFERIR

Evento: LICENCA PREMIO - GOZO

Processo N.: UNEMAT-OFI-2024/04857

Nome: (75661/3) ANTONIO LEITE DA SILVA

Cargo/Função: (11905) AGENTE UNIVERSITARIO LC 321

Quinquênio de Referência: 12/07/2015 Ate 11/07/2020

A Partir de: 15/07/2024 Até29/07/2024

Processo N.: UNEMAT-DIC-2024/44589

Nome: (97049/1) LINDSON MANRIQUE ROCHA

Cargo/Função: (11905) AGENTE UNIVERSITARIO LC 321

Quinquênio de Referência: 21/01/2012 Ate 20/01/2017

A Partir de: 15/07/2024 Até29/07/2024

Processo N.: UNEMAT-DIC-2024/45216

Nome: (116999/3) TASSIA BORGES FERREIRA

Cargo/Função: (11905) AGENTE UNIVERSITARIO LC 321

Quinquênio de Referência: 28/06/2017 Ate 27/06/2022

A Partir de: 13/07/2024 Até22/07/2024

PUBLICADA, REGISTRADA, CUMPRÁ-SE.

Cuiabá-MT, 01 de Julho de 2024.

Vera Lúcia da Rocha Maquêa

Reitora-Presidente da FUNEMT

Protocolo 1595053

BOLETIM DE PESSOAL/UNEMAT/00429/2024

DE:

01/07/2024

O(A) Reitora-Presidente da FUNEMT no uso de suas atribuições que lhes são conferidas por lei,

Resolve: DEFERIR

Evento: READAPTAÇÃO DE FUNÇÃO

Processo N.:

Nome: (109570/3) MANFREDO MEYER

Un. Adm: (206520) FACUL DE CIENCIAS SOCIAIS APLICADAS

A Partir de: 25/06/2024 Até25/03/2025

PUBLICADA, REGISTRADA, CUMPRÁ-SE.

Cuiabá-MT, 01 de Julho de 2024.

Vera Lúcia da Rocha Maquêa

Reitora-Presidente da FUNEMT

Protocolo 1595054

MT SAÚDE

INSTITUTO MATO GROSSO SAÚDE

PORTARIA/MTSAUDE/00014/2024

DE: 01/07/2024

O(A) Presidente do MT SAUDE no uso de suas atribuições que lhes são conferidas por lei,

Resolve: DESIGNAR
Evento: DESIGNAÇÃO EM SUBSTITUIÇÃO CARGO EM COMISSÃO/FUNÇÃO

Processo N.: M TSAUDE-CIN-2024/04452
Nome: (249273/1) RAQUEL LINAIAK DA SILVA
A Partir de: 11/07/2024 Até 20/07/2024
Cargo/Função: (11592) DGA-5 SERVIDOR
Substituído: (255346/1) VALDINEI PINHEIRO DA SILVA
Un. Adm: (197602) COORD FINANCEIRA ORCAMENTO E CONTABIL

Processo N.: M TSAUDE-CIN-2024/04452
Nome: (249273/1) RAQUEL LINAIAK DA SILVA
A Partir de: 02/09/2024 Até 11/09/2024
Cargo/Função: (11592) DGA-5 SERVIDOR
Substituído: (255346/1) VALDINEI PINHEIRO DA SILVA
Un. Adm: (197602) COORD FINANCEIRA ORCAMENTO E CONTABIL

Processo N.: M TSAUDE-CIN-2024/04452
Nome: (249273/1) RAQUEL LINAIAK DA SILVA
A Partir de: 01/11/2024 Até 10/11/2024
Cargo/Função: (11592) DGA-5 SERVIDOR
Substituído: (255346/1) VALDINEI PINHEIRO DA SILVA
Un. Adm: (197602) COORD FINANCEIRA ORCAMENTO E CONTABIL

PUBLICADA, REGISTRADA, CUMPRÁ-SE.
Cuiabá-MT, 01 de Julho de 2024.
Misma Thalita dos Anjos Coutinho
Presidente do MT SAUDE

Protocolo 1595009

BOLETIM DE PESSOAL/MTSAUDE/00019/2024

DE:

O(A) Presidente do MT SAUDE no uso de suas atribuições que lhes são conferidas por lei,

Resolve: DEFERIR
Evento: LICENÇA PREMIO - GOZO

Processo N.:
Nome: (251740/1) MARIA EDUARDA FIGUEIREDO DA LUZ
Cargo/Função: (6052) TECNICO DESENV ECO SOC L 10177/14
Quinquênio de Referência: 09/02/2019 Ate 08/02/2024
A Partir de: 01/07/2024 Até30/07/2024

PUBLICADA, REGISTRADA, CUMPRÁ-SE.
Cuiabá-MT, 01 de Julho de 2024.
Misma Thalita dos Anjos Coutinho
Presidente do MT SAUDE

Protocolo 1595055

INDEA

INSTITUTO DE DEFESA AGROPECUÁRIA

BOLETIM DE PESSOAL/INDEAMT/00395/2024

DE:

O(A) Presidente do INDEA no uso de suas atribuições que lhes são conferidas por lei,

Resolve: DEFERIR
Evento: LICENÇA PARA TRATAMENTO DE SAUDE EM PESSOA DA FAMILIA

Processo N.:
Nome: (237078/1) MARCELO GALVAO MARQUES
Cargo/Função: (3872) ANALISTA ADM EST DEF AGRO E FLOR L9070
Un. Adm: (148806) UNID REGIONAL DE SUPERVISAO DE BARRA DO GARCAS
A Partir de: 19/06/2024 Até25/06/2024

PUBLICADA, REGISTRADA, CUMPRÁ-SE.
Cuiabá-MT, 01 de Julho de 2024.
Emanuele Gonçalves de Almeida
Presidente do INDEA

Protocolo 1595056

BOLETIM DE PESSOAL/INDEAMT/00396/2024

DE:

01/07/2024

O(A) Presidente do INDEA no uso de suas atribuições que lhes são conferidas por lei,

Resolve: DEFERIR
Evento: READAPTAÇÃO DE FUNÇÃO

Processo N.:
Nome: (138938/2) JOAO BOSCO RIBEIRO
Un. Adm: (149187) UNID LOCAL DE EXECUCAO DE ROSARIO OESTE
A Partir de: 14/06/2024 Até11/10/2024

PUBLICADA, REGISTRADA, CUMPRÁ-SE.
Cuiabá-MT, 01 de Julho de 2024.
Emanuele Gonçalves de Almeida
Presidente do INDEA

Protocolo 1595057

DETRAN

DEPARTAMENTO ESTADUAL DE TRÂNSITO

PORTARIA/DETRAN/00137/2024

DE: 01/07/2024

O(A) Presidente do DETRAN no uso de suas atribuições que lhes são conferidas por lei,

Resolve: DESIGNAR
Evento: Designação de Função/Função de Confiança

Processo N.:
Nome: (314760/1) JAUDSON ARAUJO RODRIGUES SILVA
Cargo/Função: (11665) FUNCAO DGA 10 LC/266 - LIDER DE EQUIPE
Un. Adm: (218308) COORD DE ACOES EDUCAT DE TRANSITO
A Partir de: 01/07/2024 Até31/07/2024

Processo N.:
Nome: (256553/1) MANOELTO ALVES DOMINGOS
Cargo/Função: (11665) FUNCAO DGA 10 LC/266 - LIDER DE EQUIPE
Un. Adm: (155764) 16 ALTO GARCAS
A Partir de: 01/07/2024 Até15/07/2024

Processo N.:
Nome: (31967/2) ROBERTO RIVELINO BITTENCOURT DE SOUZA
Cargo/Função: (11665) FUNCAO DGA 10 LC/266 - LIDER DE EQUIPE
Un. Adm: (183903) GER DE EXECUCAO FINANCEIRA
A Partir de: 01/07/2024 Até31/07/2024

PUBLICADA, REGISTRADA, CUMPRÁ-SE.
Cuiabá-MT, 01 de Julho de 2024.
Gustavo Reis Lobo de Vasconcelos
Presidente do DETRAN

Protocolo 1595006

PORTARIA/DETRAN/00138/2024

DE: 01/07/2024

O(A) Presidente do DETRAN no uso de suas atribuições que lhes são conferidas por lei,

Resolve: RETIFICAR
Evento: Designação de Função/Função de Confiança

Processo N.:
Nome: (234752/3) GEISE MARQUES BORGES
Cargo/Função: (11665) FUNCAO DGA 10 LC/266 - LIDER DE EQUIPE
Un. Adm: (155764) 16 ALTO GARCAS
A Partir de: 21/05/2024 Até30/06/2024

PUBLICADA, REGISTRADA, CUMPRÁ-SE.
Cuiabá-MT, 01 de Julho de 2024.
Gustavo Reis Lobo de Vasconcelos
Presidente do DETRAN

Protocolo 1595007

PORTARIA/DETRAN/00139/2024

DE: 01/07/2024

O(A) Presidente do DETRAN no uso de suas atribuições que lhes são conferidas por lei,

Resolve: DESIGNAR

Evento: DESIGNAÇÃO EM SUBSTITUIÇÃO CARGO EM COMISSÃO/FUNÇÃO

Processo N.:

Nome: (274232/1) LOCIVALDO ELENO DO NASCIMENTO

A Partir de: 08/07/2024 Até 06/08/2024

Cargo/Função: (11606) DGA-6 SERVIDOR

Substituído: (237699/1) MARISTELA MENDONCA FURTADO DOS SANTOS

Un. Adm: (183997) GER DE PESSOAL

Processo N.:

Nome: (256581/1) MARCOS SERGIO DE ARAUJO

A Partir de: 05/08/2024 Até 03/09/2024

Cargo/Função: (11606) DGA-6 SERVIDOR

Substituído: (124469/9) BENEDITA LUCIA DO ESPIRITO SANTO MORAES

Un. Adm: (184020) GER DE CONFERENCIA E EMISSAO DE CNH

Processo N.:

Nome: (290662/1) STEFANNY NATACHA REGIS BARBOSA

A Partir de: 08/07/2024 Até 22/07/2024

Cargo/Função: (11606) DGA-6 SERVIDOR

Substituído: (134485/17) JOEL ALMEIDA DE SOUSA

Un. Adm: (226149) GER DE OPERACOES DE TRANSITO

PUBLICADA, REGISTRADA, CUMpra-SE.

Cuiabá-MT, 01 de Julho de 2024.

Gustavo Reis Lobo de Vasconcelos

Presidente do DETRAN

Protocolo 1595008

BOLETIM DE PESSOAL/DETRAN/00372/2024

DE:

01/07/2024

O(A) Presidente do DETRAN no uso de suas atribuições que lhes são conferidas por lei,

Resolve: DEFERIR

Evento: LICENCA PARA TRATAMENTO DE SAUDE

Processo N.:

Nome: (224581/2) CELIA MIURA

Cargo/Função: (5430) AGENTE DO SERVICO DE TRANSITO LC 505/13

Un. Adm: (103349) 4 CACERES

A Partir de: 26/06/2024 Até 18/08/2024

PUBLICADA, REGISTRADA, CUMpra-SE.

Cuiabá-MT, 01 de Julho de 2024.

Gustavo Reis Lobo de Vasconcelos

Presidente do DETRAN

Protocolo 1595050



- **Eu prometo que vou mudar, ele me disse.**

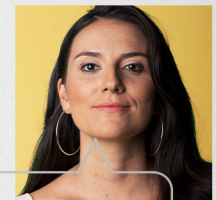

- **Eu espero que sim. Só não esperei para descobrir.**

Se você passa por isso ou conhece alguém que passa, não se cale. Precisamos conversar sobre violência doméstica e como superá-la.

NÃO CALE. FALE.



Violência contra a mulher é crime. Denuncie. Ligue **180**

LICITAÇÃO

SECRETARIAS

SINFRA

SECRETARIA DE ESTADO DE INFRAESTRUTURA E LOGÍSTICA

GOVERNO DO ESTADO DE MATO GROSSO
SISTEMA ESTADUAL DE ARQUIVOS - SIARQ
EDITAL DE CIÊNCIA DE ELIMINAÇÃO DE DOCUMENTOS

ÓRGÃO/ENTIDADE:	SECRETARIA DE ESTADO DE INFRAESTRUTURA E LOGÍSTICA
-----------------	--

Nº 02/2024

O Presidente da Comissão Permanente de Avaliação, designado pela Portaria nº 018/2023, de 22/03/2023, publicada no Diário Oficial de 23/03/2023, de acordo com a Listagem de Eliminação de Documentos nº 02/2024, autorizada pelo(a) Superintendente do Arquivo Público do Estado de Mato Grosso - Órgão Central do SIARQ/MT, faz saber a quem possa interessar que a partir do 30º dia subsequente a data de publicação deste Edital no Diário Oficial do Estado, se não houver oposição, a Gerência eliminará 30,6586 metros dos documentos relativos aos conjuntos documentais relacionados abaixo, da Secretaria de Estado de Infraestrutura e Logística.

CÓDIGO REFERENTE À CLASSIFICAÇÃO	ASSUNTO (DESCRITOR DO CÓDIGO)	DATAS LIMITES		UNIDADE DE ARQUIVAMENTO	
		ANO INICIAL	ANO FINAL	QUANTIDADE	ESPECIFICAÇÃO
334.31	INFRAÇÕES DE TRÂNSITO E DEFESA DE Autuação	2006	2018	31	Caixa box
996	PEDIDOS, OFERTAS E INFORMAÇÕES DIVERSAS	2001	2021	60	Caixa box
030.1	CADASTRO DE FORNECEDORES	2007	2012	23	Caixa box
029.21	MISSÕES FORA DA SEDE. VIAGENS A SERVIÇO. NO PAÍS (AJUDA DE CUSTO. DIÁRIAS. PASSAGENS (DEVOLUÇÃO))	2003	2009	40	Caixa box
029.21	MISSÕES FORA DA SEDE. VIAGENS A SERVIÇO. NO PAÍS (AJUDA DE CUSTO. DIÁRIAS. PASSAGENS (DEVOLUÇÃO))	2011	2013	17	Caixa box
029.21	MISSÕES FORA DA SEDE. VIAGENS A SERVIÇO. NO PAÍS (AJUDA DE CUSTO. DIÁRIAS. PASSAGENS (DEVOLUÇÃO))	2015	2015	03	Caixa box
033.11	COMPRA DE MATERIAL PERMANENTE	2006	2009	0.33	Caixa box
033.11	COMPRA DE MATERIAL PERMANENTE	2011	2013	0.33	Caixa box
033.11	COMPRA DE MATERIAL PERMANENTE	2015	2015	0.33	Caixa box

042.4	ABASTECIMENTO. LIMPEZA. MANUTENÇÃO. REPARO	2003	2009	10	Caixa box
042.4	ABASTECIMENTO. LIMPEZA. MANUTENÇÃO. REPARO	2011	2013	04	Caixa box
042.4	ABASTECIMENTO. LIMPEZA. MANUTENÇÃO. REPARO	2015	2015	01	Caixa box
042.5	ACIDENTES. INFRAÇÕES. MULTAS	2006	2007	01	Caixa box
042.5	ACIDENTES. INFRAÇÕES. MULTAS	2011	2013	03	Caixa box
042,5	ACIDENTES. INFRAÇÕES. MULTAS	2015	2015	01	Caixa box
033.21	COMPRA DE MATERIAL DE CONSUMO	2004	2009	04	Caixa box
033.21	COMPRA DE MATERIAL DE CONSUMO	2011	2013	01	Caixa box
052.222	PAGAMENTO DE FATURA/NOTA FISCAL	2005	2009	09	Caixa box
052.222	PAGAMENTO DE FATURA/NOTA FISCAL	2011	2013	08	Caixa box
052.222	PAGAMENTO DE FATURA/NOTA FISCAL	2015	2015	01	Caixa box
033.21	COMPRA DE MATERIAL DE CONSUMO	2015	2015	01	Caixa box

Os interessados, no prazo citado, poderão requerer às suas expensas, o desentranhamento de documentos ou cópias de peças do processo, mediante petição, desde que tenha respectiva qualificação e demonstração de legitimidade do pedido, dirigida à Comissão Permanente de Avaliação Secretaria de Estado de Infraestrutura e Logística.

LOCAL/DATA: Cuiabá, 28/06/2024	PRESIDENTE DA COMISSÃO PERMANENTE DE AVALIAÇÃO DE DOCUMENTOS
--------------------------------	--

	SECRETARIO DE ESTADO DE INFRAESTRUTURA E LOGÍSTICA - SINFRA
--	---

Protocolo 1595234

SESP

SECRETARIA DE ESTADO DE SEGURANÇA PÚBLICA

AVISO DE ABERTURA
PREGÃO ELETRÔNICO Nº 026/2024/SESP-MT
PROCESSO: SESP-PRO-2024/22095 E SIAG Nº 0022095/2024.

A Secretaria de Estado de Segurança Pública vem a público informar a abertura do **PREGÃO ELETRÔNICO Nº 026/2024/SESP-MT**, cujo objeto é contratação de pessoa jurídica especializada na prestação de serviços de preparo, fornecimento, transporte e distribuição de alimentação pronta para atender aos reeducandos e adolescentes em conflito com a lei, para as unidades prisionais e socioeducativas da cidade de Lucas do Rio Verde-MT. **LANÇAMENTO E ENVIO DA (S) PROPOSTA (S) NO SIAG: 01/07/2024 a 15/07/2024**, período integral, exceto quanto ao dia da abertura da sessão em que o horário máximo de aceitação estará condicionado a 15 minutos antes do início da mesma, ou seja, até as 08h15min - Horário local (Cuiabá/MT).

ABERTURA DAS PROPOSTAS: 15/07/2024 às 08h30min (horário

de Cuiabá-MT), no Portal de Aquisições da Secretaria de Estado de Planejamento e Gestão de Mato Grosso - SEPLAG/MT. Link: <http://aquisicoes.gestao.mt.gov.br/>

EDITAL: Disponibilizado no Portal de Aquisições da SEPLAG/MT, acessível por meio do Link: <https://aquisicoes.gestao.mt.gov.br/sgc/faces/pub/sgc/edificacoes/PropostaFornecedorEDLConsultaPageList.jsp>

ESCLARECIMENTOS: pregao@sesp.mt.gov.br

TELEFONES PARA CONTATO: (65) 98145-0396 e 98145-0352.

Cuiabá-MT, 28 de junho de 2024.

ASSINADO DIGITALMENTE
CESAR AUGUSTO DE CAMARGO ROVERI
Secretário de Estado de Segurança Pública
SUAC/SAAS/SESP-MT

Protocolo 1595173

AVISO DE SUSPENSÃO
PREGÃO ELETRÔNICO Nº 022/2024/SESP-MT

PROCESSO: POLITEC-PRO-2024/00344 E SIAG Nº 0344000/2024.

A Secretaria de Estado de Segurança Pública vem a público informar a **SUSPENSÃO** do **PREGÃO ELETRÔNICO Nº 022/2024/SESP-MT**, cujo objeto é a aquisição de Equipamentos Scanners de mesa de digitalização tipo de ADF duplex, para atender as demandas da Diretoria Metropolitana de Identificação Técnica.

Cuiabá-MT, 28 de junho de 2024.

ASSINADO DIGITALMENTE VIA SIGADOC
NADYA BRUNO MORCELI
Superintendente de Aquisições e Contratos
SUAC/SAAS/SESP-MT

Protocolo 1595263

SEDUC

SECRETARIA DE ESTADO DE EDUCAÇÃO

EXTRATO DA ATA DE REGISTRO DE PREÇOS Nº 004/2024/SEDUC/MT

ATA DE REGISTRO DE PREÇOS Nº: 004/2024/SEDUC
PROCESSO Nº: SEDUC-PRO-2024/34860
PREGÃO ELETRÔNICO SRP Nº: 08/2024/SEDUC

O ESTADO DE MATO GROSSO, por meio da **SECRETARIA DE ESTADO DE EDUCAÇÃO - SEDUC/MT**, doravante denominado contratante, com sede em Rua Edgard Parado Arze, nº 215, Centro Político Administrativo, CEP: 78049-909, Cuiabá-MT, inscrito no CNPJ sob nº 53.291.992/0001-10, neste ato representado pelo **ALAN RESENDE PORTO**, brasileiro, casado, engenheiro, inscrito no CPF/MF nº 0XX.XXX.XXX-X1, RESOLVE REGISTRAR OS PREÇOS da(s) empresa(s) relacionada(s), quantidades estimadas e indicadas abaixo, de acordo com a classificação obtida em cada lote, atendendo às condições, às especificações técnicas e às propostas ofertadas na licitação regulamentada pelo Edital e anexos do Pregão Eletrônico nº **008/2024/SEDUC**, do tipo MENOR PREÇO, Processo Administrativo nº **SEDUC-PRO-2024/34860**, independentemente de transcrições, constituindo esta ATA DE REGISTRO DE PREÇOS documento vinculativo e obrigacional às partes.

EMPRESA	SOLANGE MAIA DE OLIVEIRA
NOME COMERCIAL	TINOS EMBALAGENS
CNPJ Nº	12.570.239/0001-86
ENDEREÇO	Rua Jacarepaguá, nº 156, Bairro Tiradentes, município de Campo Grande- MS, CEP nº 79041-061
REPRESENTANTE	SOLANGE MAIA DE OLIVEIRA

Sujeitam-se as partes à Constituição Federal, à Lei nº 14.133/2021, ao Decreto Estadual nº 1.525/2022, à Lei Complementar nº 123/2006 e à Lei Complementar Estadual nº 605/2018, sem prejuízo de outras normas aplicáveis.

1. DO OBJETO

1.1. Esta Ata possui o objetivo de registrar preços dos itens abaixo relacionados, no respectivo LOTE, para futura e eventual **Contratação de empresa especializada no fornecimento de medalhas e placas customizadas, para o biênio de 2024 e 2025, visando suprir as demandas de premiações das Políticas Públicas da Educação Básica, geridas por esta Secretaria de Educação do Estado de Mato Grosso,** conforme condições e especificações constantes nesta Ata de Registro de Preço.

1.2.

LOTE 1				
EMPRESA: SOLANGE MAIA DE OLIVEIRA - CNPJ nº 12.570.239/0001-86				
Item	Descrição/Especificação	Unidade	Quantidade	Valor Unitário
1	MEDALHA DE AÇO INOX ESCOVADO, MEDINDO 7 CM DE DIÂMETRO; COM 3.5MM DE ESPESSURA E PASSADOR DIRETO DE 3CM E FITA AZUL COBALTO DE 2,5 CM DE LARGURA E 8 CM DE COMPRIMENTO. COM ESTOJO EM VELUDO PRETO 9CMX9CM. INSÍGNIA - ANTEVERSO: NA PARTE SUPERIOR CENTRAL, O BRASÃO DO ESTADO DE MATO GROSSO, LOGO ACIMA, ESCRITA EM RELEVO COM LETRAS MAIÚSCULAS (EX: MEDALHA DE HONRA AO MÉRITO EDUCACIONAL***); CENTRO ANVERSO: PORÇÃO MEDIANA CENTRAL (TEXTO E ARTE A SER INDICADA) DO MESMO RELEVO, LOGO ABAIXO; SUPERIOR ANVERSO: A LEGENDA NA ORLADURA CONTENDO O NOME DO ÓRGÃO EM LETRAS MAIÚSCULAS E INFERIOR ANVERSO SIGLA (EX: SECRETARIA DE ESTADO DE EDUCAÇÃO DE MATO GROSSO - SEDUC MT, CONFORME ANEXO**). NA PORÇÃO INFERIOR CENTRAL O ANO DE ENTREGA CONTENDO QUATRO DÍGITOS (XXXX); UNIDADE	UNID.	2.000	R\$ 57,47
VALOR TOTAL LOTE 1: R\$114.940,00 (cento e quatorze mil, novecentos e quarenta reais)				

LOTE 2 EMPRESA: SOLANGE MAIA DE OLIVEIRA - CNPJ nº 12.570.239/0001-86				
Item	Descrição/Especificação	Unidade	Quantidade	Valor Unitário
1	PLACA DE PAREDE: PLACA EM AÇO INOX, TAMANHO 40CM X 30CM, COM ESPESSURA APROXIMADA DE 1MM, COM GRAVAÇÃO DE BAIXO RELEVO, ESCOVADA, PINTURA AUTOMOTIVA, CONTENDO O BRASÃO DO ESTADO DE MATO GROSSO, LOGO DA SECRETARIA (EX: SEDUC-MT), LOGO DA PREMIAÇÃO, LOGO DO PROGRAMA, E LOGO DOS PARCEIROS (SE HOVER), ANO DA PREMIAÇÃO E A CATEGORIA DO PRÊMIO COLORIDO, E FITA DUPLA FACE. UNIDADE.	UNID.	1.000	R\$ 84,92
2	PLACA FORMATO DE DISPLAY: PLACA PEQUENA EM AÇO INOX, TAMANHO 27CM X 20CM, COM ESPESSURA APROXIMADA DE 1MM, EM FORMATO DE DISPLAY DE MESA, CONTENDO O BRASÃO DO ESTADO DE MATO GROSSO, LOGO DA SECRETARIA (EX: SEDUC-MT), LOGO DA PREMIAÇÃO, LOGO DO PROGRAMA, E LOGO DOS PARCEIROS (SE HOVER), ANO DA PREMIAÇÃO E A CATEGORIA DO PRÊMIO COLORIDOS. UNIDADE	UNID.	1.000	52,08

VALOR TOTAL LOTE 2: R\$137.000,00 (cento e trinta e sete mil reais)

VALOR TOTAL DO REGISTRO DE PREÇOS: R\$ 251.940,00 (duzentos e cinquenta e um mil, novecentos e quarenta reais)

1.3. O preço unitário de cada item englobará todas as despesas relativas ao objeto, bem como os respectivos custos diretos e indiretos, incluindo seguro, tributos, seguros, remunerações, despesas fiscais e financeiras, benefícios e despesas indiretas (BDI), manuais, transporte, todas as taxas e quaisquer outras necessárias ao cumprimento do objeto deste Registro, e não será considerada nenhuma reivindicação adicional de pagamento ou reajustamento de preços.

2. DA EXPECTATIVA DE FORNECIMENTO

2.1. Esta Ata de Registro de Preço não gera a obrigação aos Órgãos e Entidades participantes do Registro de Preços, de contratar, possuindo característica de futura e eventual contratação de acordo com os preços, fornecedores beneficiários e condições relacionadas na licitação e propostas apresentadas.

2.2. Por ser produto exclusivo desta Secretaria de Estado de Educação, a pesquisa de demanda foi dispensada em conformidade com o art. 86, § 1º da Lei Federal nº 14.133/2021

2.3. Participam deste Registro de Preços, em conformidade com os termos do Decreto Estadual nº 1.525/2022 a Secretaria de Estado de Educação do Estado de Mato Grosso - SEDUC/MT.

2.4. Os órgãos ou entidades participantes formalizarão a contratação por meio de Instrumento Simplificado de Formalização de Demanda, nos termos do art. 209 do Decreto 1.525/2022.

A PRESENTE ATA FOI ASSINADA NO DIA 27 DE JUNHO DE 2024 E POSSUI VIGÊNCIA DE 12 (DOZE) MESES, PODENDO SER PRORROGADA, NA FORMA DO ART. 107 DA LEI FEDERAL Nº 14.133/2021 CONTADOS A PARTIR DA DATA DE CIRCULAÇÃO DO DIÁRIO OFICIAL DO ESTADO DE MATO GROSSO.

Alan Resende Porto
Secretário de Estado de Educação
(Original Assinado)

Protocolo 1595274

ADMINISTRAÇÃO INDIRETA

MT PAR

MT PARTICIPAÇÕES E PROJETOS S.A.

Errata do extrato do termo de Adjudicação e Homologação da Licitação Eletrônica Nº 025/2024/MTPAR

No extrato da errata termo de adjudicação e homologação da Licitação Eletrônica nº 025/2024/MTPAR do Processo Administrativo nº MTPAR-PRO-2023/00772, publicado no D.O.E nº 28.770, páginas 164, no dia 25/06/2024.

ONDE SE LÊ:

O Diretor Presidente da MT Participações e Projetos S.A - MT-PAR, no uso de suas atribuições e considerando as informações constantes na ata da sessão pública, resolve ADJUDICAR E HOMOLOGAR O LOTE ÚNICO, da Licitação Eletrônica nº 025/2024/MTPAR, processo administrativo nº MTPAR-PRO-2024/00772 o qual tem por objeto Contratação de empresa especializada para execução de obras na área de engenharia/arquitetura para construção do Complexo da Orla, dentro do Parque Novo Mato Grosso, conforme condições, quantidades, especificações e exigências estabelecidas no Edital e seus anexos."

LOTE ÚNICO					
LOTUFO ENGENHARIA E CONSTRUÇÕES LTDA. CNPJ: 01.318.705/001-14					
ITEM	DESCRIÇÃO	UND. MEDIDA	QTDE	VALOR TOTAL ARREMATADO	SITUAÇÃO
01	Contratação de empresa especializada para execução de obras na área de engenharia/arquitetura para construção do Complexo da Orla.	SERVIÇO	01	R\$ 20.470.477,03	ADJUDICADO e HOMOLOGADO

VALOR GLOBAL DO LOTE: R\$ 20.470.477,03 (vinte milhões, quatrocentos e setenta mil, quatrocentos e setenta reais e três centavos).

LEIA-SE:

LOTE ÚNICO					
LOTUFO ENGENHARIA E CONSTRUÇÕES LTDA. CNPJ: 01.318.705/001-14					
ITEM	DESCRIÇÃO	UND. MEDIDA	QTDE	VALOR TOTAL ARREMATADO	SITUAÇÃO
01	Contratação de empresa especializada para execução de obras na área de engenharia/arquitetura para construção do Complexo da Orla.	SERVIÇO	01	R\$ 20.469.208,27	ADJUDICADO e HOMOLOGADO

VALOR GLOBAL DO LOTE: R\$ 20.469.208,27 (vinte milhões, quatrocentos e sessenta e nove mil e duzentos e oito reais e vinte e sete centavos).

Mateus Eduardo Soares de Souza
Agente de Licitação - Portaria nº 048/2024/MTPAR
MT Participações e Projetos S.A - MT-PAR

Protocolo 1595139

PROCURADORIA GERAL DO ESTADO

NOTIFICAÇÃO

Prezados Senhores,

Pela presente, ficam os contribuintes abaixo relacionados notificados a comparecer à Procuradoria Geral do Estado de Mato Grosso (Av. República do Libano, 2.258, Jardim Monte Libano, Cuiabá - MT), no prazo máximo de 15(quinze) dias úteis, a partir da data desta publicação, para regularizar as pendências existentes nos **Processos de Compensação** em trâmite neste Órgão.

Informa-se que o não comparecimento no prazo supracitado implicará o indeferimento da compensação, imputação dos valores pagos e, consequentemente, prosseguimento da Ação de Execução Fiscal.

Ficam os interessados informados que esta notificação será encartada individualmente nos respectivos processos de compensação.

EMPRESA	PROCESSO COMPENSAÇÃO	PARECER
TRANSPORTES JR LTDA	04595/2008	2851/2024/CCOMP/PGE/MT
OSVALDO ALVES ME	04561/2008	2852/2024/CCOMP/PGE/MT
M. RESENDE OLIVEIRA ME	04604/2008	2853/2024/CCOMP/PGE/MT
M. RESENDE OLIVEIRA ME	04601/2008	2854/2024/CCOMP/PGE/MT
M. RESENDE OLIVEIRA ME	04599/2008	2855/2024/CCOMP/PGE/MT
C.J. DE ARAUJO MATERIAIS CONSTRUÇÃO LTDA	04650/2008	2856/2024/CCOMP/PGE/MT
A. FERNANDES DE OLIVEIRA PASTELARIA	04697/2008	2857/2024/CCOMP/PGE/MT
DROGARIA CUIABANA LTDA	04989/2008	2858/2024/CCOMP/PGE/MT
ANA EULICE OLIVEIRA & CIA LTDA	05100/2008	2859/2024/CCOMP/PGE/MT
L. LOPES DOS SANTOS	06242/2008	2860/2024/CCOMP/PGE/MT
MENANI IGLESIAS & IGLESIAS LTDA	05543/2008	2861/2024/CCOMP/PGE/MT
M. SANCHES MARTINS	05781/2008	2862/2024/CCOMP/PGE/MT
M. SANCHES MARTINS	05780/2008	2863/2024/CCOMP/PGE/MT
MARIA JOSE FAVARIS MEDEIROS	05820/2008	2864/2024/CCOMP/PGE/MT
AGNALDO A. DE MELO COMERCIO ME	05917/2008	2865/2024/CCOMP/PGE/MT
AGNALDO A. DE MELO COMERCIO ME	05916/2008	2866/2024/CCOMP/PGE/MT
ADRIANA R. GABRIEL	06019/2008	2867/2024/CCOMP/PGE/MT
DISTRIB. DE ELETRODOMESTICOS SILVA LTDA	06082/2008	2868/2024/CCOMP/PGE/MT
DISTRIB. DE ELETRODOMESTICOS SILVA LTDA	06559/2008	2869/2024/CCOMP/PGE/MT
G. DO C. DIAS	06785/2008	2870/2024/CCOMP/PGE/MT
RAYDAN JUNIOR & MIRANDA LTDA	06147/2008	2871/2024/CCOMP/PGE/MT
RAYDAN JUNIOR & MIRANDA LTDA	06146/2008	2872/2024/CCOMP/PGE/MT

MEDICAL PAIAGUAS COM DE PROD HOSPIT. LTDA	06207/2008	2873/2024/CCOMP/PGE/MT
MEDICAL PAIAGUAS COM DE PROD HOSPIT. LTDA	07112/2008	2874/2024/CCOMP/PGE/MT
MEDICAL PAIAGUAS COM DE PROD HOSPIT. LTDA	07111/2008	2875/2024/CCOMP/PGE/MT
SUPRIMARKET BRASIL COM. E LOCAÇÃO LTDA	06214/2008	2876/2024/CCOMP/PGE/MT
UNIÃO BORRACHAS E PARAFUSOS COM. LTDA	06500/2008	2877/2024/CCOMP/PGE/MT
ALCIDES BERTOTI PEREIRA	06532/2008	2878/2024/CCOMP/PGE/MT
ALCIDES BERTOTI PEREIRA	06540/2008	2879/2024/CCOMP/PGE/MT
GLOBAL CELULARES E INFORMATICA LTDA	06555/2008	2880/2024/CCOMP/PGE/MT
MARIA APARECIDA FRANÇA	06643/2008	2881/2024/CCOMP/PGE/MT
MARIA APARECIDA FRANÇA	06639/2008	2882/2024/CCOMP/PGE/MT
ESCAPAMENTOS SPORT CAR LTDA	06683/2008	2883/2024/CCOMP/PGE/MT
ESCAPAMENTOS SPORT CAR LTDA	06682/2008	2884/2024/CCOMP/PGE/MT
COMERCIO DE CONFECÇÕES WEBBER LTDA	07055/2008	2885/2024/CCOMP/PGE/MT
COMERCIO DE CONFECÇÕES WEBBER LTDA	07077/2008	2886/2024/CCOMP/PGE/MT
COMERCIO DE CONFECÇÕES WEBBER LTDA	07076/2008	2887/2024/CCOMP/PGE/MT
SANTOS E CHAGAS LTDA	07178/2008	2888/2024/CCOMP/PGE/MT
SANTOS E CHAGAS LTDA	07181/2008	2889/2024/CCOMP/PGE/MT
SANTOS E CHAGAS LTDA	07179/2008	2890/2024/CCOMP/PGE/MT
KLEIN CONFECÇÕES LTDA	07231/2008	2891/2024/CCOMP/PGE/MT
KLEIN CONFECÇÕES LTDA	07189/2008	2892/2024/CCOMP/PGE/MT
MARCOS SPERLING	07398/2008	2893/2024/CCOMP/PGE/MT
MARCOS SPERLING	07399/2008	2894/2024/CCOMP/PGE/MT
I.R. BORACZYNSKI ME	04597/2008	2895/2024/CCOMP/PGE/MT
GESSIVAL S. MASCARENHAS	05392/2008	2896/2024/CCOMP/PGE/MT
MAMIELS MODA E ACESSORIOS LTDA	05253/2008	2897/2024/CCOMP/PGE/MT
L. LOPES DOS SANTOS ME	05790/2008	2898/2024/CCOMP/PGE/MT
MAZULA MARTINS & MARTINS LTDA	06080/2008	2899/2024/CCOMP/PGE/MT
PAULO DE TARÇO MIRANDA	07677/2008	2900/2024/CCOMP/PGE/MT

Jenz Prochnow Júnior

Procurador do Estado de Mato Grosso

Subprocurador-Geral Fiscal

(Doc. Original Assinado)

Protocolo 1594997

EXTRATO DO TERMO DE CONTRATO Nº 024/2024/PGEMT

CONTRATANTE: PROCURADORIA GERAL DO ESTADO - PGE/MT.

CONTRATADA: KLTC SOLUÇÕES EM TECNOLOGIA LTDA, inscrita no CNPJ Nº 11.817.942/0001-83.

OBJETO DO CONTRATO: Contratação de empresa especializada na prestação de serviços de implantação de software Zabbix integrado ao Grafana, por 12 meses.

VALOR GLOBAL: R\$27.999,00 (vinte e sete mil novecentos e noventa e nove reais)

VIGÊNCIA: 12 meses a contar da assinatura

PROCESSO Nº: PGE-PRO-2023/16635

ASSINAM: PELA CONTRATANTE: Subprocurador Geral da Subprocuradoria Geral de Administração Sistemática e Ordenador de Despesa ALEXANDRE APOLONIO CALLEJAS e pela CONTRATADA CLEIFISMAR GOMES DE MORAES.

TERMO DE RATIFICAÇÃO DE INEXIGIBILIDADE DE LICITAÇÃO

PROCESSO: PGE-PRO-2024/05890

OBJETO: Contratação de serviço especializado para aquisição de 02 (duas) matrículas para Pós-Graduação Lato Sensu: MBA em Preservação Documental, mais a certificação a ser realizada na modalidade on line, para atender às necessidades dos servidores da Procuradoria Geral do Estado de Mato Grosso.

FORNECEDOR: Escola GDI OS Treinamento Profissional e Consultoria Empresarial Ltda., CNPJ nº 38.593.731/0001-60.

VALOR TOTAL: R\$ 9.580,00 (nove mil, quinhentos e oitenta reais).

FUNDAMENTO: Artigo 74, III, alínea f c/c art. 6º, inciso XVIII da Lei nº 14.133/2021.

RATIFICO nos termos do artigo 72, inciso VIII e Parágrafo Único, da Lei nº 14.133/2021 e o artigo 148 do Decreto 1.525/22, a presente **INEXIGIBILIDADE DE LICITAÇÃO** em conformidade com o Termo de Referência nº 051/2024/PGE e Parecer 1199/CPPE/2023.

Cuiabá, 05 de junho de 2024.

Soraya Mota Queiroz Salvador

Diretora Geral e Ordenadora de Despesa do FUNJUS-PGE/MT

EXTRATO DO TERMO DE CONTRATO Nº 025/2024/PGEMT

CONTRATANTE: PROCURADORIA GERAL DO ESTADO - PGE/MT.

CONTRATADA: PS TREINAMENTO PROFISSIONAL E CONSULTORIA EMPRESARIAL LTDA, inscrita no CNPJ Nº 38.593.731/0001-60.

OBJETO DO CONTRATO: O objeto do presente Contrato consiste na solicitação de aquisição de 2 (duas) inscrições para o curso de Pós Graduação (MBA) em Preservação Digital, a ser realizado na modalidade on line.

VALOR GLOBAL: R\$ 9.528,00 (nove mil quinhentos e vinte e oito reais)

VIGÊNCIA: 12 meses a contar da assinatura

PROCESSO Nº: PGE-PRO-2024/05890

ASSINAM: PELA CONTRATANTE: DIRETORA GERAL E ORDENADORA DE DESPESAS DO FUNJUS-PGE SORAYA MOTA QUEIROZ SALVADOR e pela CONTRATADA SILVIA DE ANDRADE FRANCA.

PORTARIA Nº 057/PGE/2024.

O PROCURADOR-GERAL DO ESTADO DE MATO GROSSO EM SUBSTITUIÇÃO LEGAL, no uso de suas atribuições conferidas pelo artigo 12-B, inciso I, da Lei Complementar nº 111, de 1º de julho de 2002, e

Considerando o disposto na Legislação vigente acerca da necessidade de acompanhamento, fiscalização e demais providências pertinentes aos contratos celebrados, através da aplicação e consolidação dos instrumentos administrativos e legais, visando um maior controle por parte da administração pública;

RESOLVE:

Art. 1º. Designar os servidores indicados no quadro abaixo para, sem prejuízo de suas atribuições, exercerem, respectivamente, os cargos de **FISCAL** e **FISCAL SUBSTITUTO** de contrato:

Contrato Nº	Contratada	Objeto	Valor R\$	Processo Nº	Fiscal do Contrato
024/2024	KLTC SOLUÇÕES EM TECNOLOGIA LTDA	Aquisição do Software Zabbix integrado ao Grafana	R\$ 27.999,00	PGE-PRO-2023/16635	GESTOR DO CONTRATO: Filipe Araújo Molina. GESTOR SUBSTITUTO: Guilherme Antônio Pereira Militão. FISCAL TITULAR: Fernando de Almeida Cavalcante. FISCAL SUBSTITUTO: Ismael Fernando Riboli.
025/2024	PS TREINAMENTO PROFISSIONAL E CONSULTORIA EMPRESARIAL LTDA.	Aquisição de 02 (duas) vagas para o curso de Pós Graduação (MBA) em Preservação Digital, modalidade on line	R\$ 9.580,00	PGE-PRO-2024/05890	FISCAL TITULAR: Emanuela Dias Bentes Monteiro FISCAL SUBSTITUTO: Fabiola de Figueiredo
027/2023	DDMIX TERCEIRIZAÇÃO LTDA	1º Termo aditivo de acréscimo ao Contrato.	R\$ 6.623.803,20	PGE-PRO-2024/03881	GESTOR DO CONTRATO: HEVERSON PRESTES DE MORAES FISCAL TITULAR: EMANUELA DIAS BENTES MONTEIRO FISCAL SUBSTITUTO: FABIOLA DE FIGUEIREDO

Art. 2º. Esta portaria entrará em vigor na data da sua publicação.

REGISTRE - SE, PUBLIQUE - SE, CUMPRA - SE.

Procuradoria Geral do Estado, em Cuiabá - MT, 28 de Junho de 2024.

LUIS OTAVIO TROVO MARQUES DE SOUZA

Procurador-Geral do Estado

Em Substituição legal

TERMO DE RATIFICAÇÃO DE INEXIGIBILIDADE DE LICITAÇÃO

PROCESSO: PGE-PRO-2024/08343

OBJETO: Contratação de serviço especializado para a Aquisição de 80 (vagas) inscrições para participação do evento 2º Encontro Multidisciplinar da Escola Superior da Advocacia Pública de Mato Grosso, para aperfeiçoamento dos servidores da PGE, nos dias 1, 3, 4, 9, 11, 16, 17, 18, 23 e 24 de julho de 2024, na modalidade presencial e on line, na cidade de Cuiabá - Mato Grosso, para atender as demandas do Gabinete do Procurador Geral Adjunto- PGE/MT.

FORNECEDOR: APROMAT-ASSOCIAÇÃO DOS PROCURADORES DO ESTADO, CNPJ nº 01.978.311/0001-92.

VALOR TOTAL: R\$ 18.000,00 (dezoito mil reais).

FUNDAMENTO: Artigo 74, III, alínea f, c/c art. 6º, inciso XVIII da Lei nº 14.133/2021.

RATIFICO nos termos do artigo 72, inciso VIII e Parágrafo Único, da Lei nº 14.133/2021 e o artigo 148 do Decreto 1.525/22, a presente **INEXIGIBILIDADE DE LICITAÇÃO** em conformidade com o Termo de Referência nº 068/2024/PGE e Parecer Referencial 2851/CPPE/2023.

Cuiabá, 20 de junho de 2024.

Ana Cláudia Garcia Fresqui

Diretora Geral e Ordenadora de Despesa do FUNJUS-PGE/MT em Substituição Legal

Protocolo 1595143

NOTIFICAÇÃO**Prezados Senhores,**

Pela presente, ficam os contribuintes abaixo relacionados notificados a comparecer à Procuradoria Geral do Estado de Mato Grosso (Av. República do Libano, 2.258, Jardim Monte Libano, Cuiabá - MT), no prazo máximo de 15(quinze) dias úteis, a partir da data desta publicação, para regularizar as pendências existentes nos **Processos de Compensação** em trâmite neste Órgão.

Informa-se que o não comparecimento no prazo supracitado implicará o indeferimento da compensação, imputação dos valores pagos e, conseqüentemente, prosseguimento da Ação de Execução Fiscal.

Ficam os interessados informados que esta notificação será encartada individualmente nos respectivos processos de compensação.

EMPRESA	PROCESSO COMPENSAÇÃO	PARECER
MOURA INDUSTRIA E COMERCIO DE CEREAIS LTDA	04630/2008	2901/2024/CCOMP/PGE/MT
CLAUDIO RABELO DE ALMEIDA ME	04728/2008	2902/2024/CCOMP/PGE/MT
EXPRESSO NOVA CUIABA LTDA	04772/2008	2903/2024/CCOMP/PGE/MT
CASA DA INFORMATICA LTDA	04859/2008	2904/2024/CCOMP/PGE/MT
CUIABA PRESENTES LTDA	05458/2008	2905/2024/CCOMP/PGE/MT
CUIABA PRESENTES LTDA	05457/2008	2906/2024/CCOMP/PGE/MT
SONHO LASER EMBALAGENS LTDA	05461/2008	2907/2024/CCOMP/PGE/MT
MOISES DOS SANTOS & CIA LTDA	05561/2008	2908/2024/CCOMP/PGE/MT
MOISES DOS SANTOS & CIA LTDA	05560/2008	2909/2024/CCOMP/PGE/MT
MOISES DOS SANTOS & CIA LTDA	05563/2008	2910/2024/CCOMP/PGE/MT
MOISES DOS SANTOS & CIA LTDA	05564/2008	2911/2024/CCOMP/PGE/MT
MOISES DOS SANTOS & CIA LTDA	05562/2008	2912/2024/CCOMP/PGE/MT
A O GOTARDO & CIA LTDA	05567/2008	2913/2024/CCOMP/PGE/MT
G SILVA DA CUNHA ME	05615/2008	2914/2024/CCOMP/PGE/MT
MADEIREIRA SIMON LTDA	05641/2008	2915/2024/CCOMP/PGE/MT
SUPERMERCADO OLIVEIRA ANDRADE LTDA	05712/2008	2916/2024/CCOMP/PGE/MT
I C DA SILVA ANDRADE	05713/2008	2917/2024/CCOMP/PGE/MT
COMERCIAL CARAPA SECOS E MOLHADOS LTDA	05723/2008	2918/2024/CCOMP/PGE/MT
MARTINS & MARTINS LTDA	05724/2008	2919/2024/CCOMP/PGE/MT
VAN DERLAN & SANTOS LTDA	05768/2008	2920/2024/CCOMP/PGE/MT
FENIX COMERCIO DE ALIMENTOS LTDA	05791/2008	2921/2024/CCOMP/PGE/MT

VASCOVEL DISTRIBUIDORA DE VEICULOS LTDA	05822/2008	2922/2024/CCOMP/PGE/MT
VASCOVEL DISTRIBUIDORA DE VEICULOS LTDA	05823/2008	2923/2024/CCOMP/PGE/MT
VASCOVEL DISTRIBUIDORA DE VEICULOS LTDA	05829/2008	2924/2024/CCOMP/PGE/MT
PAULO ROBERTO DE ARAUJO JUNIOR	05923/2008	2925/2024/CCOMP/PGE/MT
PAULO ROBERTO DE ARAUJO JUNIOR	05924/2008	2926/2024/CCOMP/PGE/MT
RADIO SOM DA TERRA LTDA	05921/2008	2927/2024/CCOMP/PGE/MT
CASTELAO SUPERMERCADO LTDA	05968/2008	2928/2024/CCOMP/PGE/MT
INDUSTRIA DE CERAMICA PALMITAL LTDA	05981/2008	2929/2024/CCOMP/PGE/MT
VITORIA ESCAPAMENTOS LTDA	05986/2008	2930/2024/CCOMP/PGE/MT
VITORIA ESCAPAMENTOS LTDA	05988/2008	2931/2024/CCOMP/PGE/MT
VITORIA ESCAPAMENTOS LTDA	05985/2008	2932/2024/CCOMP/PGE/MT
GAUCHA MAQUINAS E IMPL. AGRICOLAS LTDA	05679/2008	2933/2024/CCOMP/PGE/MT
VITORIA ESCAPAMENTOS LTDA	05987/2008	2934/2024/CCOMP/PGE/MT
BARRIL COMERCIO BEBIDAS E ALIMENTOS LTDA	06295/2008	2935/2024/CCOMP/PGE/MT
A R PITON & CIA LTDA	06415/2008	2936/2024/CCOMP/PGE/MT
A R PITON & CIA LTDA	06439/2008	2937/2024/CCOMP/PGE/MT
AGRO NORTE PESQUISAS E SEMENTES LTDA	06821/2008	2938/2024/CCOMP/PGE/MT
AGRO NORTE PESQUISAS E SEMENTES LTDA	06820/2008	2939/2024/CCOMP/PGE/MT
DISCAL COMERCIO E REPRESENTAÇÕES LTDA	07628/2008	2940/2024/CCOMP/PGE/MT
DISCAL COMERCIO E REPRESENTAÇÕES LTDA	07683/2008	2941/2024/CCOMP/PGE/MT
MARIA APARECIDA FRUTUOSO	06958/2008	2942/2024/CCOMP/PGE/MT
LUIZ HENRIQUE DA COSTA & CIA LTDA	07098/2008	2943/2024/CCOMP/PGE/MT
AUGUSTO SCHUMANN	07760/2008	2944/2024/CCOMP/PGE/MT
AUGUSTO SCHUMANN	07761/2008	2945/2024/CCOMP/PGE/MT
NOVO MUNDO MOVEIS E UTILIDADES LTDA	05265/2008	2946/2024/CCOMP/PGE/MT
NOVO MUNDO MOVEIS E UTILIDADES LTDA	05267/2008	2947/2024/CCOMP/PGE/MT
NOVO MUNDO MOVEIS E UTILIDADES LTDA	05269/2008	2948/2024/CCOMP/PGE/MT
NOVO MUNDO MOVEIS E UTILIDADES LTDA	05266/2008	2949/2024/CCOMP/PGE/MT
NOVO MUNDO MOVEIS E UTILIDADES LTDA	05264/2008	2950/2024/CCOMP/PGE/MT

Jenz Prochnow Júnior

Procurador do Estado de Mato Grosso

Subprocurador-Geral Fiscal

(Doc. Original Assinado)

Protocolo 1595189

DEFENSORIA PÚBLICA

PORTARIA Nº 1251/2024/SDPG

A SEGUNDA SUBDEFENSORA PÚBLICA-GERAL DO ESTADO DE MATO GROSSO, no uso de suas atribuições legais e institucionais, conferidas pelo art. 14 - Seção I - A da Lei 146/2003 com redação modificada pela Lei Complementar 608/2018;

CONSIDERANDO a decisão proferida no procedimento nº 12946/2024;

RESOLVE:

Art. 1º DESIGNAR o Servidor Público BRUNO CORDEIRO CIDADE, para participar da inspeção nas unidades prisionais de Água Boa e Primavera do Leste, a serem realizadas no período de 1 a 5 de julho de 2024.

Art. 2º Esta Portaria entra em vigor na data de sua publicação, revogando disposições contrárias.

Cuiabá/MT, 21 de junho de 2024.

MARIA CECÍLIA ALVES DA CUNHA

Segunda Subdefensora Pública-Geral do Estado de Mato Grosso

Protocolo 1593074

PORTARIA Nº 1197/2024/SDPG

A SEGUNDA SUBDEFENSORA PÚBLICA-GERAL DO ESTADO DE MATO GROSSO, no uso de suas atribuições legais e institucionais, conferidas pelo art. 14 - Seção I - A da Lei 146/2003 com redação modificada pela Lei Complementar 608/2018;

CONSIDERANDO a decisão proferida no procedimento nº 11889/2024;

RESOLVE:

Art. 1º DESIGNAR os Defensores Públicos ERICO RICARDO DA SILVEIRA, NELSON GONÇALVES DE SOUZA JUNIOR e LEONARDO JACOMETTI DE OLIVEIRA e a Servidora Pública TAINA JULIANA MORAES DE OLIVEIRA, para participarem da inspeção nas unidades prisionais de Água Boa e Primavera do Leste, a serem realizadas no período de 1 a 5 de julho de 2024.

Art. 2º Esta Portaria entra em vigor na data de sua publicação, revogando disposições contrárias.

Cuiabá/MT, 14 de junho de 2024.

MARIA CECÍLIA ALVES DA CUNHA

Segunda Subdefensora Pública-Geral do Estado de Mato Grosso

Protocolo 1593358

TERMO DE ADJUDICAÇÃO E HOMOLOGAÇÃO
PREGÃO ELETRÔNICO Nº 90004/2024

O Ordenador de Despesas da Defensoria Pública do Estado de Mato Grosso, no uso de suas atribuições legais, vem a público adjudicar e homologar o resultado do Pregão Eletrônico nº 90004/2024, procedimento licitatório n. 27846/2023, que tem por objeto a futura e eventual contratação de solução tecnológica de serviços especializados de videomonitoramento, por sistema de câmeras com altíssima resolução de imagem, com armazenamento em nuvem (cloud-computação), 24 horas por dia, 07 (sete) dias por semana, ininterruptamente, ao vivo (fulltime), com fornecimento, instalação, desinstalação e/ou reinstalação de sistemas de alarme com análise e pronta resposta para atender a Defensoria Pública do Estado de Mato Grosso, conforme resultado abaixo::

LOTE/ ITEM	ESPECIFICAÇÃO	VALOR ESTIMADO	VALOR OFERTADO	EMPRESA	SITUAÇÃO	ECONOMIA
1	MONITORAMENTO CIRCUITO FECHADO TV - REGIÃO METROPOLITANA	726.629,52	320.195,40	AZIZ SISTEMAS DE SEGURANCA LTDA	Aceito e Habilitado	406.434,12
2	MONITORAMENTO CIRCUITO FECHADO TV - REGIÃO SUDESTE	923.001,84	492.990,00	AZIZ SISTEMAS DE SEGURANCA LTDA	Aceito e Habilitado	430.011,84
3	MONITORAMENTO CIRCUITO FECHADO TV - REGIÃO NORDESTE	413.898,72	179.999,76	VIPTECH DESENVOLVIMENTO DE PROGRAMAS LTDA	Aceito e Habilitado	233.898,96
4	MONITORAMENTO CIRCUITO FECHADO TV	494.441,64	268.993,20	AZIZ SISTEMAS DE SEGURANCA LTDA	Aceito e Habilitado	225.448,44
5	MONITORAMENTO CIRCUITO FECHADO TV - REGIÃO CENTROSUL (exceto Cuiabá e Várzea Grande)	624.603,12	329.492,40	AZIZ SISTEMAS DE SEGURANCA LTDA	Aceito e Habilitado	295.110,72
6	MONITORAMENTO CIRCUITO FECHADO TV - REGIÃO NORTE	1.203.420,24	783.998,40	VIPTECH DESENVOLVIMENTO DE PROGRAMAS LTDA	Aceito e Habilitado	419.421,84

Cuiabá, 20 de junho de 2024.

ROGÉRIO BORGES FREITAS

PRIMEIRO SUBDEFENSOR PÚBLICO-GERAL

Ordenadora de Despesas

Protocolo 1594932

ATO Nº 250/2024

A DEFENSORA PÚBLICA-GERAL DO ESTADO DE MATO GROSSO, no uso de suas atribuições institucionais, especialmente a conferida pelo art. 11, incisos I e V, da Lei Complementar nº 146, de 29 de dezembro de 2003, resolve nomear **ALYNE LOPES DE OLIVEIRA**, no cargo de Assessora de Defensor (DP-CNE IV), da Defensoria Pública do Estado de Mato Grosso, a ser lotada na 6ª Defensoria Pública de Várzea Grande, sob a supervisão do Defensor Público Marcelo Rodrigues Leirião, conforme a Lei 10.773 de 05 de dezembro de 2018, alterada pela Lei 12.257 de 19 de setembro de 2023, com efeitos a partir da data de publicação.

Cuiabá/MT, 28 de junho de 2024.

MARIA LUZIANE RIBEIRO DE CASTRO
Defensora Pública-Geral do Estado de Mato Grosso

Protocolo 1595171

PORTARIA Nº 1289/2024/SDPG

A SEGUNDA SUBDEFENSORA PÚBLICA-GERAL DO ESTADO DE MATO GROSSO, no uso de suas atribuições legais e institucionais, conferidas pelo art. 14 - Seção I - A da Lei 146/2003 com redação modificada pela Lei Complementar 608/2018;

CONSIDERANDO a decisão proferida no procedimento nº 13469/2024;

RESOLVE:

Art. 1º DESIGNAR a Servidora Pública **THEREZALÚCIA MATTOS PINHEIRO TOSCHI**, como Coordenadora de Contabilidade em substituição, durante o período de **08/07/2024 a 27/07/2024** (20 dias), com todos os efeitos remuneratórios.

Art. 2º Esta Portaria entra em vigor na data de sua publicação, revogando as disposições contrárias.

Cuiabá/MT, 28 de junho de 2024.

MARIA CECÍLIA ALVES DA CUNHA
Segunda Subdefensora Pública-Geral do Estado de Mato Grosso

(* Esta Portaria está sendo republicada em virtude de erro material, ocorrido no dia 28 de junho de 2024, publicada no Diário Oficial do Estado nº 28.773.

Protocolo 1595182

PORTARIA Nº 1297/2024/SDPG

O PRIMEIRO SUBDEFENSOR PÚBLICO-GERAL DO ESTADO DE MATO GROSSO, no uso de suas atribuições legais e institucionais, conferidas pelo art. 14 - Seção I - A da Lei 146/2003 com redação modificada pela Lei Complementar 608/2018.

CONSIDERANDO a decisão proferida no procedimento nº 13209/2024;

RESOLVE:

Art. 1º DESIGNAR os seguintes membros e servidores para atuação junto ao Juizado do Torcedor e dos Grandes Eventos de Cuiabá, em regime de plantão presencial, conforme abaixo:

DEFENSORES PÚBLICOS	ASSESSORES DE DEFENSOR	DATA
JOSÉ EDIR DE ARRUDA MARTINS JÚNIOR	YURI ALAGUES BENDO	29 de junho de 2024
JOSÉ EDIR DE ARRUDA MARTINS JÚNIOR	-	20 de julho de 2024
MARCELO RODRIGUES LEIRIÃO	FABIANA NERES PIRES	31 de agosto de 2024 08 de dezembro de 2024
KELLY CHRISTINA VERAS OTACIO MONTEIRO	MARIELLA RONDON ALVES DOS SANTOS	27 de julho de 2024 04 de outubro de 2024

MARIA ALESSANDRA SILVÉRIO	TAISE ARAÚJO PAIXÃO	03 de julho de 2024 10 de agosto de 2024
JAQUELINE MARIA DE OLIVEIRA	CARLOS EDUARDO FELICIANO DA SILVA	10 de julho de 2024 21 de setembro de 2024
CLEIDE REGINA RIBEIRO NASCIMENTO	JOSÉ LUÍS CAMPOS DEBONA	30 de novembro de 2024
VANESSA CRISTINA LIRA DE OLIVEIRA	ALANA GUIMARÃES	20 de novembro de 2024
JOÃO PAULO CARVALHO DIAS	FÁBIO LUIZ PALHARI	25 de outubro de 2024
MAICOM ALAN FRAGA VENDRUSCOLO	NICKOLE SANCHEZ FRIZZARIM	25 de julho de 2024

Art. 2º Esta Portaria entra em vigor na data de sua publicação, revogando disposições contrárias.

Cuiabá/MT, 28 de junho de 2024.

ROGÉRIO BORGES FREITAS
Primeiro Subdefensor Público-Geral do Estado de Mato Grosso

Protocolo 1595227

PORTARIA Nº 1285/2024/SDPG

A SEGUNDA SUBDEFENSORA PÚBLICA-GERAL DO ESTADO DE MATO GROSSO, no uso de suas atribuições legais e institucionais, conferidas pelo art. 14 - Seção I - A da Lei 146/2003 com redação modificada pela Lei Complementar 608/2018;

CONSIDERANDO a decisão proferida no procedimento nº 13355/2024;

RESOLVE:

Art. 1º ESTABELECEER a Escala de Plantão dos Defensores Públicos, Defensoras Públicas e Assessores de Defensor (a) da microrregião de Alta Floresta, Paranaíta, Nova Monte Verde e Apiacás, conforme relacionado abaixo:

PERÍODO	RESPONSÁVEL
01/07/2024 a 08/07/2024	Dr. (a): Bruna de Paiva Canesin Assessor(a) de Defensor(a): Shellen Monteiro da Silva
08/07/2024 a 15/07/2024	Dr. (a): Vinicius William Ishy Fuzaro Assessor(a) de Defensor(a): Lara Fernanda Silva
15/07/2024 a 22/07/2024	Dr. (a): Vinicius William Ishy Fuzaro Assessor(a) de Defensor(a): Lara Fernanda Silva
22/07/2024 a 29/07/2024	Dr. (a): Vinicius Ferrarin Hernandez Assessor(a) de Defensor(a): Amanda Cristina Nunes da Silva
29/07/2024 a 05/08/2024	Dr. (a): Moacir Gonçalves Neto Assessor(a) de Defensor(a): Elen Carla Pinheiro
05/08/2024 a 12/08/2024	Dr. (a): Renata Ferreira da Silva Assessor(a) de Defensor(a): Ana Paula Nino
12/08/2024 a 19/08/2024	Dr. (a): Vinicius William Ishy Fuzaro Assessor(a) de Defensor(a): Lara Fernanda Silva
19/08/2024 a 26/08/2024	Dr. (a): Bruna de Paiva Canesin Assessor(a) de Defensor(a): Shellen Monteiro da Silva
26/08/2024 a 02/09/2024	Dr. (a): Moacir Gonçalves Neto Assessor(a) de Defensor(a): Elen Carla Pinheiro
02/09/2024 a 09/09/2024	Dr. (a): Vinicius William Ishy Fuzaro Assessor(a) de Defensor(a): Lara Fernanda Silva
09/09/2024 a 16/09/2024	Dr. (a): Vinicius Ferrarin Hernandez Assessor(a) de Defensor(a): Amanda Cristina Nunes da Silva
16/09/2024 a 23/09/2024	Dr. (a): Renata Ferreira da Silva Assessor(a) de Defensor(a): Ana Paula Nino
23/09/2024 a 30/09/2024	Dr. (a): Bruna de Paiva Canesin Assessor(a) de Defensor(a): Shellen Monteiro da Silva
30/09/2024 a 07/10/2024	Dr. (a): Renata Ferreira da Silva Assessor(a) de Defensor(a): Matheus Pereira Marins

07/10/2024 a 14/10/2024	Dr. (a): Tulio Ponte Almeida Assessor(a) de Defensor(a): Ana Carolina Martins
14/10/2024 a 21/10/2024	Dr. (a): Vinicius Ferrarin Hernandez Assessor(a) de Defensor(a): Amanda Cristina Nunes da Silva
21/10/2024 a 28/10/2024	Dr. (a): Moacir Gonçalves Neto Assessor(a) de Defensor(a): Renan Grecco
28/10/2024 a 04/11/2024	Dr. (a): Vinicius William Ishy Fuzaro Assessor(a) de Defensor(a): Lara Fernanda Silva
04/11/2024 a 11/11/2024	Dr. (a): Bruna de Paiva Canesin Assessor(a) de Defensor(a): Shellen Monteiro da Silva
11/11/2024 a 18/11/2024	Dr. (a): Vinicius Ferrarin Hernandez Assessor(a) de Defensor(a): Amanda Cristina Nunes da Silva
18/11/2024 a 25/11/2024	Dr. (a): Tulio Ponte Almeida Assessor(a) de Defensor(a): Alana Tauane Freires Livi
25/11/2024 a 02/12/2024	Dr. (a): Tulio Ponte Almeida Assessor(a) de Defensor(a): Ana Carolina Martins
02/12/2024 a 09/12/2024	Dr. (a): Moacir Gonçalves Neto Assessor(a) de Defensor(a): Renan Grecco
09/12/2024 a 19/12/2024	Dr. (a): Renata Ferreira da Silva Assessor(a) de Defensor(a): Ana Paula Nino

Art. 2º Esta Portaria entra em vigor na data de sua publicação, revogando as disposições contrárias.

Cuiabá/MT, 28 de junho de 2024.

MARIA CECÍLIA ALVES DA CUNHA
Segunda Subdefensora Pública-Geral do Estado de Mato Grosso

(*) Esta Portaria está sendo republicada conforme determinado no procedimento nº 13355/2024.

Protocolo 1595275

EXTRATO DO 2º TERMO ADITIVO AO CONTRATO Nº 169/2023-DP/MT

Contratante: DEFENSORIA PÚBLICA DO ESTADO DE MATO GROSSO.
Contratada: CONSTRUTORA SOBERANA EIRELI
Objeto: Prorrogar o prazo de execução do contrato por mais 30 (trinta) dias.

Fundamento Legal: art. 6º c/c §5º, do art. 115, Lei n. 14.133/2021, nos termos do Processo nº 12589/2024, Parecer jurídico 378/2024.

Data de assinatura: 28/06/2024

Assinam: Rogério Borges Freitas - Primeiro Subdefensor Público-Geral do Estado; Felipe Augusto Souza de Albuquerque - Representante Legal

Informações Adicionais: https://www.gp.srv.br/transparencia_dpemt/servlet/home_contratos?1

Protocolo 1595316

PORTARIA Nº 1298/2024/SDPG

O PRIMEIRO SUBDEFENSOR PÚBLICO-GERAL DO ESTADO DE MATO GROSSO, no uso de suas atribuições legais e institucionais, conferidas pelo art. 14 - Seção I - A da Lei 146/2003 com redação modificada pela Lei Complementar 608/2018;

Art. 1º CONCEDER ao Defensor Público JULIO MEIRELLES CARVALHO, matrícula 101004126, usufruto de 1 (um) dia de folga compensatória, para ser usufruída no dia 04/07/2024, referente ao plantão integrado, conforme código 014204.

Art. 2º CONCEDER ao Defensor Público LUIS FERNANDO LOPES NAVARRO, matrícula 100052, usufruto de 12 (doze) dias de férias individuais, para serem usufruídas no período de 08/07/2024 a 19/07/2024, referente aos períodos aquisitivos 2015/2016 (8 dias) e 2016/2017 (4 dias), conforme código 014230.

Art. 3º CONCEDER ao Defensor Público BRUNO CURY DE MORAES, matrícula 101003824, usufruto de 3 (três) dias de férias compensatórias, para serem usufruídas no período de 01/07/2024 a 03/07/2024, referente ao plantão integrado, conforme código 014252.

Art. 4º CONCEDER ao Servidor Público GUSTAVO PEREIRA LOPES, matrícula 101003837, usufruto de 1 (um) dia de folga compensatória, para ser usufruída no dia 09/07/2024, referente ao plantão integrado, conforme código nº 014195

Art. 5º CONCEDER à Servidora Pública TAINARA DOS ANJOS SANTOS, matrícula 101134, usufruto de 1 (um) dia de folga compensatória, para ser usufruída no dia 05/07/2024, referente ao plantão integrado, conforme código nº 014199.

Art. 6º CONCEDER à Servidora Pública IZABELA GRAEBIN DE REZENDE, matrícula 100960, usufruto de 15 (quinze) dias de férias individuais, para serem usufruídas nos dias 05/08/2024 a 19/08/2024, referente ao período aquisitivo 2022/2023, conforme código nº 014242.

Art. 7º CONCEDER ao Servidor Público WILLIAM MACEDO FRANCA, matrícula 100860, usufruto de 5 (cinco) dias de férias compensatórias, para serem usufruídas no período de 22/07/2024 a 26/07/2024, referente ao serviço eleitoral, conforme código nº 014244.

Art. 8º CONCEDER ao Servidor Público WILLIAM MACEDO FRANCA, matrícula 100860, usufruto de 1 (um) dia de folga compensatória, para ser usufruída no dia 29/07/2024, referente ao serviço eleitoral, conforme código nº 014245.

Art. 9º CONCEDER ao Servidor Público JOSE LUIS CAMPOS DEBONA, matrícula 100893, usufruto de 1 (um) dia de folga compensatória, para ser usufruída no dia 10/07/2024, referente ao serviço eleitoral, conforme código nº 014247.

Art. 10. CONCEDER ao Servidor Público JEFERSON LIMA DA SILVA, matrícula 100557, usufruto de 1 (um) dia de folga compensatória, para ser usufruída no dia 01/07/2024, referente ao plantão integrado, conforme código nº 014249.

Art. 11. CONCEDER ao Servidor Público FELIPE DOUGLAS MACHADO DA CUNHA, matrícula 100759, usufruto de 15 (quinze) dias de férias individuais, para serem usufruídas nos dias 16/09/2024 a 30/09/2024, referente ao período aquisitivo 2022/2023, conforme código nº 014250.

Art. 12. CONCEDER ao Servidor Público WAGNER GOMES DOS SANTOS, matrícula 100841, usufruto de 15 (quinze) dias de férias individuais, para serem usufruídas nos dias 01/08/2024 a 15/08/2024, referente ao período aquisitivo 2022/2023, conforme código nº 014251.

Art. 13. ALTERAR as férias individuais do Servidor Público THADERSON DORGE SILVA DUART, matrícula 100905, que seriam usufruídas no período de 19/07/2024 a 02/08/2024 - 15 dias, referente ao período aquisitivo 2022/2023, para serem usufruídas no período de 05/07/2024 a 19/07/2024 - 15 dias, referente ao período aquisitivo 2022/2023, conforme procedimento nº 13587/2024.

Art. 14. CANCELAR 1 (um) dia de folga compensatória do Defensor Público JULIO MEIRELLES CARVALHO, matrícula 101004126, que seria usufruída no dia 03/07/2024, referente ao plantão integrado, conforme Portaria nº 1236/2024/SDPG, publicada no Diário Oficial do Estado nº 28.767 no dia 20 de junho de 2024 conforme procedimento nº 13613/2024.

Cuiabá/MT, 28 de junho de 2024

ROGÉRIO BORGES FREITAS
Primeiro Subdefensor Público-Geral do Estado de Mato Grosso

Protocolo 1595322

PORTARIA Nº 1299/2024/SDPG

O PRIMEIRO SUBDEFENSOR PÚBLICO-GERAL DO ESTADO DE MATO GROSSO, no uso de suas atribuições legais e institucionais, conferidas pelo art. 14 - Seção I - A da Lei nº 146/2003 com redação modificada pela Lei Complementar nº 608 /2018;

CONSIDERANDO o disposto na Lei nº 647/2019, que acrescentou os art. 87-B e seguintes na Lei Complementar N° 146, de 29 de dezembro de 2003 c/c a Resolução 014/2023/DPG;

CONSIDERANDO a decisão proferida no procedimento 13744/2024;

RESOLVE:

Art. 1º Tornar pública a abertura de vagas para atuação em acúmulo de funções, por motivo de afastamento, em razão de **férias individuais**, para que os eventuais interessados possam se manifestar, conforme segue:

Núcleo Criminal da Capital

Defensoria	Atribuição	Período	Tipo de Cumulação
15ª Defensoria	4ª VARA CRIMINAL	08/07/2024 a 19/07/2024 - 12 (doze) dias	Ausência em razão de férias

Art. 2º Os membros que já estiverem designados para atuar em acúmulo de funções **no momento da inscrição**, só irão concorrer caso não haja outros inscritos.

Art. 3º Uma vez designado, o Membro não poderá usufruir férias durante o período em que estiver realizando a substituição em acúmulo de funções.

Art. 4º Os interessados deverão encaminhar a manifestação de interesse para a Segunda Subdefensoria Pública-Geral, **até às 18h do dia 03/07/2024**, por meio do endereço eletrônico inscricacaocumulacao@dp.mt.gov.br.

Art. 5º Esta portaria entra em vigor na data de sua publicação, revogando as disposições em contrário.

Cuiabá/MT, 28 de junho de 2024.

ROGÉRIO BORGES FREITAS
Primeiro Subdefensor Público-Geral do Estado de Mato Grosso

Protocolo 1595324

PODER EXECUTIVO MUNICIPAL**PREFEITURA MUNICIPAL DE ALTO BOA VISTA****AVISO DE LICITAÇÃO****PREGÃO ELETRÔNICO Nº 002/2024 - REGISTRO DE PREÇO**

A Prefeitura Municipal de Alto Boa Vista - MT, torna público, c/ base na Lei no 14.133/2021 e alterações posteriores, o Aviso de Prorrogação de Licitação, na modalidade de PREGÃO ELETRÔNICO, do tipo MENOR PREÇO POR ITEM, para **"REGISTRO DE PREÇOS PARA FUTURA E EVENTUAL CONTRATAÇÃO DE EMPRESA ESPECIALIZADA NA PRESTAÇÃO DE SERVIÇO DE CONFECCÃO E FORNECIMENTO DE PRÓTESE DENTÁRIA PARA ATENDER AS DEMANDAS DA SECRETARIA DE SAÚDE DO MUNICÍPIO DE ALTO BOA VISTA - MT"**. Abertura no dia 16 de Julho de 2024, às 13:00 horas, no endereço eletrônico www.comprasbr.com.br, conforme especificações e condições constantes no Edital e seus anexos, à disposição dos interessados, na Prefeitura Municipal de Alto Boa Vista/MT e no site www.altoboavista.mt.gov.br, qualquer informação pelo fone: 66 98101 4438.

Alto Boa Vista/MT, 28 de Junho de 2024.

Cristiano Rubin Parizotto

Agente de Contratação/Port: 023/2024

Protocolo 1595184

PREFEITURA MUNICIPAL DE ARAGUAINHA**AVISO DE RESULTADO DE LICITAÇÃO**

MODALIDADE: Pregão Eletrônico 004/2024 - SRP - (PORTAL DE COMPRAS)

PROCESSO: 017/2024

TIPO: Menor Preço por Item

A Prefeitura Municipal de Araguainha - MT torna público para conhecimento dos interessados que o Pregão Eletrônico 004/2024 - SRP, cuja abertura ocorreu às 10h00min (horário de Brasília) do dia 25 de junho de 2024, na plataforma FIORILLI, SCPI - Portal de Compras da Prefeitura Municipal de Araguainha, por intermédio do sítio eletrônico: <http://transparencia.araguainha.mt.gov.br:8079/comprasedital/>, cujo objeto é o **REGISTRO DE PREÇOS PARA EVENTUAL AQUISIÇÃO, FUTURA E PARCELADA, DOS MATERIAIS PARA CONSTRUÇÃO, AREIA, CIMENTO E TIJOLOS, PARA ATENDER AS DEMANDAS DAS SECRETARIAS MUNICIPAIS DO MUNICÍPIO DE ARAGUAINHA/MT, EM ATEDIMENTO AOS TERMOS DE CONVENIO E PLANOS DE TRABALHO Nº 0105-2024/SINFRA E 0075-2023/SINFRA, CELEBRADOS ENTRE A SECRETARIA DE ESTADO DE INFRAESTRUTURA E LOGÍSTICA - SINFRA E A PREFEITURA MUNICIPAL DE ARAGUAINHA - MT E DEMAIS NECESSIDADES DAS SECRETARIAS, CONFORME CONDIÇÕES E ESPECIFICAÇÕES CONSTANTES NO EDITAL E SEUS ANEXOS**. Sagrando vencedora a empresa **JOAO PAULO SEVERINO DA SILVA, CNPJ: 19.038.204/0001-40**, sendo adjudicado e homologado o Valor Total de **R\$ 8.404.131,00** (Oito milhões, quatrocentos e quatro mil e cento e trinta e um reais).

Maiores informações estão disponíveis no e-mail: licitacao.araguainha@hotmail.com, no site: <http://transparencia.araguainha.mt.gov.br:8079/transparencia/>, bem como no endereço: Rua Bahia, 430 - Centro, Araguainha - MT, CEP: 78.615-000, Fone: (66) 3476-1210.

Araguainha - MT, 28 de junho de 2024.

JOSE CARLOS NAVES GONÇALVES
PREGOEIRO OFICIAL

Protocolo 1595160

PREFEITURA MUNICIPAL DE BARRA DO BUGRES**RESULTADO DO JULGAMENTO DO PROCESSO LICITATÓRIO
CONCORRÊNCIA PÚBLICA PRESENCIAL Nº03/2024**

O município de Barra do Bugres - MT, torna público o RESULTADO do procedimento licitatório modalidade - CONCORRÊNCIA PÚBLICA Nº03/2024, que temo objeto a CONTRATAÇÃO SOB O REGIME DE EMPREITADA GLOBAL DE EMPRESA DE OBRAS E SERVIÇOS DE ENGENHARIA PARA PAVIMENTAÇÃO ASFÁLTICA, DRENAGEM DE ÁGUAS PLUVIAIS E SINALIZAÇÃO VIÁRIA NA AVENIDA DAS NAÇÕES, RUA CAROLINA CRISTANTE, RUA SETE, RUA OITO E RUA NOVE, ATENDENDO O PROCESSO SINFRA-PRO nº2024/00833. Licitante vencedor: ALIANÇA INDUSTRIA E CONSTRUÇÕES LTDA inscrita no CNPJ nº.07.522.407/0002-09 com valor total de R\$2.459.773,59 (Dois milhões e quatrocentos e cinquenta e nove mil e setecentos e setenta e três reais e cinquenta e nove centavos). Informações no departamento de licitação, no Paço Municipal, sito à Praça Felipe Ferreira Mendes, 1000, Centro, no site www.barradobugres.mt.gov.br/sic ou 65-3361-3868.

Barra do Bugres - MT, 28 de junho de 2024

Edirlei Soares Da Costa - Agente de contratação

K3 Publicações em Jornais - k3publicacao@gmail.com

Protocolo 1595247

PREFEITURA MUNICIPAL DE BOM JESUS DO ARAGUAIA**ORDEM DE INÍCIO DE SERVIÇO**

Fica autorizada a empresa: **EFICAZ SPE DE BOM JESUS DO ARAGUAIA LTDA**, inscrita no CNPJ: 55.696.489/0001-70, Contrato nº 47/2024, conforme realizado no **Processo Administrativo nº. 053/2024 e na Adesão de ata de Registro de Preços n.º 02/2024**, de interesse desta municipalidade, que tem por objetivo: **Contratação de empresa para implantação de usina solar estimada em 903 kwp (em solo ou telhado) - solução integrada completa de geração de energia através da tecnologia fotovoltaica (on-grid), incluindo os itens básicos e adicionais necessários, conforme caderno de especificações do termo de referência e projetos**. Registre, Afixe-se, Publique-se e Notifique-se. Prefeitura Municipal de Bom Jesus do Araguaia-MT, 28 de Junho de 2024.

MARCILEI ALVES DE OLIVEIRA-Prefeito Municipal

Protocolo 1595270

PREFEITURA MUNICIPAL DE CAMPINÁPOLIS**AVISO DE RESULTADO
CONCORRÊNCIA ELETRÔNICA Nº 001/2024
PROCESSO LICITATORIO Nº 443/2024**

A Comissão de Licitação da Prefeitura de Campinópolis - MT torna público o resultado da CONCORRÊNCIA ELETRÔNICA Nº 001/2024 PROCESSO LICITATORIO Nº 443/2024, CONTRATAÇÃO DE EMPRESA DO RAMO DE ENGENHARIA PARA SUBSTITUIÇÃO DE LUMINÁRIAS DE VAPOR DE MERCÚRIO/SÓDIO POR LUMINÁRIAS DE LED PARA ILUMINAÇÃO PÚBLICA ATRAVÉS DO PROGRAMA MT ILUMINADO, NO MUNICÍPIO DE CAMPINÁPOLIS - MT, EM ATENDIMENTO AO TERMO DE CONVÊNIO Nº 2411/2022, cuja vencedora foi: D.A. SANTOS LTDA, CNPJ nº 27.472.370/0001-88, ITENS VENCEDORA - 11064- total de 120.715,80 (cento e vinte mil e setecentos e quinze reais e oitenta centavos). Campinópolis, 26 de Junho de 2024. Rickelmy Riklley Santanna Santos - Agente de Contratação.

ASPLEMAT Publicações 65 3365-0800

Protocolo 1595194

PREFEITURA MUNICIPAL DE CAMPO NOVO DO PARECIS

AVISO DE LICITAÇÃO
EDITAL DE PREGÃO ELETRÔNICO RP 073/2024

Recebimento das propostas: a partir do dia 01 de julho de 2024, às 08:00 horas. (horário de Brasília - DF)
Do encerramento das propostas: dia 17 de julho de 2024, às 08:00 horas. (horário de Brasília - DF)
Data de abertura das propostas: dia 17 de julho de 2024, às 09:00 horas. (horário de Brasília - DF)
Início da sessão de disputa de preços: dia 17 de julho de 2024, às 09:05 horas. (horário de Brasília - DF).
OBJETO: REGISTRO DE PREÇOS para futura e eventual contratação de empresa especializada no fornecimento, instalação e manutenção de divisórias, paredes de gesso drywall e persianas.
LOCAL DA REALIZAÇÃO DO CERTAME: <https://bllcompras.com/> Maiores informações poderão ser obtidas junto a Divisão de Licitações, no Paço Municipal Euclides Horst, Av. Mato Grosso 66NE, Campo Novo do Parecis MT, ou pelo telefone 65 3382 5100 / 5108, o edital na íntegra poderá ser retirado pelo site: www.camponovodoparecis.mt.gov.br
Campo Novo do Parecis-MT, 28 de junho de 2024.

Márcio Antão Canterle
Secretário Municipal de Administração

AVISO DE RESULTADO

A PREFEITURA MUNICIPAL DE CAMPO NOVO DO PARECIS, através do seu Pregoeiro, torna público para conhecimento dos interessados que na licitação com modalidade **PREGÃO PRESENCIAL 003/2024**, destinado a **REGISTRO DE PREÇOS** para futura e eventual aquisição de cascalho extraído da cascalheira, para atendimento da Secretaria Municipal de Infraestrutura nas obras de terraplanagem e pavimentação no Distrito de Marechal Rondon, teve como vencedora a empresa: **MARIA ABADIA CARVALHO E SILVA**, com valor total de **R\$ 345.000,00 (trezentos e quarenta e cinco mil reais)**.
Campo Novo do Parecis-MT, 28 de junho de 2024.

Leandro Nery Varaschin
Pregoeiro

RETIFICAÇÃO DE EDITAL
Pregão Eletrônico RP 065/2024

O Município de Campo Novo do Parecis por meio do seu Agente de contratação torna público aos interessados a **RETIFICAÇÃO do descritivo dos itens 13, 14 e 15 do ANEXO I do EDITAL** de Pregão Eletrônico nº 065/2024, que tem por objeto o **REGISTRO DE PREÇO** para futura e eventual contratação de empresa especializada no fornecimento de materiais hidráulicos, para atender as necessidades da Secretaria Municipal de Infraestrutura.
Prorroga sua abertura para o dia 16 de julho de 2024 às 09h05min. (horário de Brasília - DF).
As demais disposições ficam sem alterações.
Campo Novo do Parecis 28 de junho de 2024.
Leandro Nery Varaschin
Agente de contratação

Protocolo 1595117

DISPENSA DE LICITAÇÃO 011/2024

CONTRATANTE: Prefeitura Municipal de Campo Novo do Parecis/MT
FORNECEDOR: OESTE VEICULOS LTDA
CNPJ: 73.812.521/0002-06
OBJETO: Contratação direta da empresa para o fornecimento de peças e serviços de manutenção preventiva do Veículo TRAILBLAZER PREMIER R6A - LTZ D4A GM /CHEVROLET, PLACA: RAW-2A56, VB-350 da frota municipal, que está no período de garantia.
DO FUNDAMENTO LEGAL: artigo 75, inciso IV "a" da Lei Federal n.º. 14.133/21.
VALOR TOTAL: R\$ 8.285,68(oito mil duzentos e oitenta e cinco reais e sessenta e oito centavos)

AVISO DE LICITAÇÃO
EDITAL DE PREGÃO ELETRÔNICO RP 074/2024

Recebimento das propostas: a partir do dia 01 de julho de 2024, às 08:00 horas. (horário de Brasília - DF)
Do encerramento das propostas: dia 18 de julho de 2024, às 08:00 horas. (horário de Brasília - DF)
Data de abertura das propostas: dia 18 de julho de 2024, às 09:00 horas. (horário de Brasília - DF)
Início da sessão de disputa de preços: dia 18 de julho de 2024, às 09:05 horas. (horário de Brasília - DF).
OBJETO: REGISTRO DE PREÇOS para futura e eventual aquisição de relógio controlador musical "sirene musical" para atender as demandas das escolas da rede municipal de ensino.
LOCAL DA REALIZAÇÃO DO CERTAME: <https://bllcompras.com/> Maiores informações poderão ser obtidas junto a Divisão de Licitações, no Paço Municipal Euclides Horst, Av. Mato Grosso 66NE, Campo Novo do Parecis MT, ou pelo telefone 65 3382 5100 / 5108, o edital na íntegra poderá ser retirado pelo site: www.camponovodoparecis.mt.gov.br
Campo Novo do Parecis-MT, 28 de junho de 2024.

Elizelma dos Santos Silva
Secretária Municipal de Educação

Protocolo 1595239

TERMO DE CITAÇÃO

OF. Nº. 002/2024 - P. A. 002/2024
PORTARIA Nº 707, de 14 de Junho de 2024.
EMPRESA: R.P FERRAGENS LTDA, CNPJ: 29.309.583/0001-19
Pelo Presente damos-lhe conhecimento e **Citamos** Vossa Senhoria que em cumprimento a determinação da Portaria nº 707, de 14/06/2024, publicada no Jornal Oficial Eletrônico dos Municípios do Estado de Mato Grosso, Ano XIX, nº 4.507, página 118, datado de 18/06/2024, **Foi aberto um Processo Administrativo nº 002/2024 em desfavor da empresa.** Portanto, a fim de instruir o referido procedimento a Comissão Processante, que respeitará os princípios legais do contraditório e ampla defesa, damos-lhe ciência no processo como indiciada. Neste ato, **INTIMAMOS** vossa senhoria a apresentar defesa escrita para instruir o presente Processo, **no prazo legal de 05 (cinco) dias**, conforme art.87,§ 2º, da Lei nº 8.666/93, a contar do recebimento desta, via email: processosadm@camponovodoparecis.mt.gov.br, podendo solicitar cópia integral do referido processo administrativo disciplinar, sem prejuízo do direito de vista aos autos, que lhe é assegurado durante o horário de 7h as 11h e 13h as 17h, horário de atendimento.
Campo Novo do Parecis, 28 de Junho de 2024.
Geraldo Bastos Ribeiro
Presidente

AVISO DE RESULTADO

A PREFEITURA MUNICIPAL DE CAMPO NOVO DO PARECIS, através do seu Pregoeiro, torna público para conhecimento dos interessados que na licitação com modalidade **PREGÃO ELETRÔNICO 053/2024**, destinado a **REGISTRO DE PREÇOS** para futura e eventual contratação de pessoa jurídica para prestação de serviços especializados de exames de imagens para apoio diagnóstico, teve como vencedora a empresa: **DATA MED LTDA**, com valor total de **R\$ 937.395,92 (novecentos e trinta e sete mil e trezentos e noventa e cinco reais e noventa e dois centavos)**.
Campo Novo do Parecis-MT, 28 de junho de 2024.

Leandro Nery Varaschin
Pregoeiro

Protocolo 1595255

PREFEITURA MUNICIPAL DE COCALINHO

PREFEITURA MUNICIPAL DE COCALINHO
AVISO DE LICITAÇÃO PREGÃO ELETRÔNICO Nº 003/2024
PROCESSO LICITATÓRIO Nº 037/2024

A Prefeitura Municipal de Cocalinho, Mato Grosso, através do seu pregoeiro nomeado pelo Decreto nº 2.404/2024 torna público, para conhecimento dos interessados, que fará realizar no **dia 12/07/2024 as 14:00h (Horário de Brasília)**, Licitação na modalidade **Pregão Eletrônico nº 003/2024**, no Tipo "**Menor Preço Por Item**", Modo de disputa Aberto, local da disputa site da Plataforma Licitanet: <https://www.licitanet.com.br> "O objeto da presente licitação é a **aquisição de equipamentos e materiais permanentes para atender a demanda das unidades de saúde do município de Cocalinho - MT.**", as especificações constam no Termo de Referência Anexo II do Edital. Maiores informações poderão ser obtidas junto ao departamento de licitação, na Prefeitura Municipal, sito a Av. Araguaia nº 676, pelo telefone: 0800 264-8712, site: <https://www.cocalinho.mt.gov.br/sic-licitacoes> e e-mail: licitacao@cocalinho.mt.gov.br Cocalinho/MT, 28 de junho de 2024. **Carlos Eduardo Rodrigues Adorno - Pregoeiro**

Aviso De Licitação Credenciamento Nº 002/2024 - Inexigibilidade Nº 018/2024 Processo Licitatório Nº 038/2024

O Município de Cocalinho torna público aos interessados que será realizado Credenciamento, com o objetivo de: **credenciamento para contratação paralela e não excluyente de pessoa jurídica, doravante denominadas credenciadas, para prestação de serviços de hospedagem em casa de apoio na cidade de Goiânia para pacientes em tratamento fora de domicílio, atendendo a demanda da Secretaria Municipal de Saúde. Período de credenciamento a partir de: 16/06/2024 das 07:00 às 11:00.** Podendo as empresas interessadas, obterem cópia completa do Edital, através do site <https://www.cocalinho.mt.gov.br>. Informações: Os interessados poderão solicitar informações junto a Equipe de Contratação, pelo fone: telefone: 0800 264-8712. Cocalinho/MT, 28 de junho de 2024.

Carlos Eduardo Rodrigues Adorno - Agente de Contratação

Protocolo 1595308

PREFEITURA MUNICIPAL DE INDIAVAÍ**AVISO DE LICITAÇÃO CONCORRÊNCIA Nº 002/2024**

O MUNICÍPIO DE INDIAVAÍ/MT torna público aos interessados que realizará licitação cujo objeto é a **Contratação de pessoa jurídica para prestação de serviço de Reforma do Centro Público de Convivência, através do Convênio nº. 909856/2021/ Governo Federal, e de contrapartida com recursos próprios**, em atendimento à demanda da Secretaria Municipal de Assistência e Desenvolvimento Social. **Modalidade:** Concorrência. **Forma:** Eletrônica. **Tipo:** Menor preço. **Data de Abertura:** **16 de julho de 2024, às 09h00min** (horário de Brasília). O Edital, na íntegra, está disponível em: <https://Indiavaí.mt.gov.br/categoria/concorrenca> <https://www.licitanet.com.br>.

Indiavaí/ MT, 28 de junho de 2024.

Sergio Moreira

Secretário de Administração

Protocolo 1595290

PREFEITURA MUNICIPAL DE ITANHANGÁ

REQUERIMENTO

A PREFEITURA MUNICIPAL DE ITANHANGA- MT, CNPJ 7.209.225/0001-00, torna público que requereu à Sema/MT, LICENÇA DE OPERAÇÃO para extração de Cascalho na zona rural do município nas seguintes coordenadas Latitude 12°8'16,72" e Longitude 57°4'33,41" Itanhanga - MT 28 de junho de 2024

Protocolo 1595135

PREFEITURA MUNICIPAL DE ITIQUIRA**PROCESSO ADMINISTRATIVO Nº 040/2024
PREGÃO ELETRÔNICO Nº 014/2024****AVISO DE LICITAÇÃO**

A PREFEITURA MUNICIPAL DE ITIQUIRA/MT, através de sua pregoeira, torna público que realizará licitação na modalidade **PREGÃO ELETRÔNICO Nº 014/2024**, do tipo **MENOR PREÇO POR ITEM** tendo por objeto **REGISTRO DE PREÇOS PARA FUTURA E EVENTUAL CONTRATAÇÃO DE EMPRESAS ESPECIALIZADAS PARA FORNECIMENTO DE URNAS MORTUÁRIAS E SERVIÇOS FUNERÁRIOS PARA ATENDER AS FAMÍLIAS CARENTES DO MUNICÍPIO DE ITIQUIRA**, cujas especificações detalhadas encontram-se no edital e seus anexos disponíveis nos endereços: <https://blcompras.com/> e www.itiquira.mt.gov.br. A abertura da disputa de preços está marcada para o dia **12 DE JULHO DE 2024, ÀS 09H00 - Horário de Brasília/DF. REALIZAÇÃO:** por meio do site <https://blcompras.com/>. Outras informações poderão ser obtidas pelo e-mail: licitacao@itiquira.mt.gov.br ou pelo telefone (65) 3491-1061.

Itiquira/MT, em 28 de junho de 2024.

Juliane Presotto
Pregoeira

Protocolo 1595178

PREFEITURA MUNICIPAL DE JAURÚ**AVISO DE LICITAÇÃO
PREGÃO ELETRÔNICO 20/2024
PROCESSO ADMINISTRATIVO 1867/2024**

A Prefeitura Municipal de Jauru torna público edital **REGISTRO DE PREÇOS PARA AQUISIÇÃO DE MATERIAIS PARA CONSTRUÇÃO DE ASFALTO NO DISTRITO DE TAQUARUÇU - CONVÊNIO 0706-2024 SINFRA**, de acordo Termo de Referência, Anexo I do edital que está disponível no endereço eletrônico: www.jauru.mt.gov.br ou por meio do Portal www.licitanet.com.br.

A abertura do processo será no dia 11 (onze) de Julho de 2024, as 09 (nove) horas (horário de Brasília).

Jauru MT, 28 de Junho de 2024

GILMAR JUNIOR FERREIRA
Agente de Contratação

Protocolo 1595133

PREFEITURA MUNICIPAL DE LUCAS DO RIO VERDE**EDITAL DE DISPENSA ELETRÔNICA Nº 005/2024**

Objeto: Dispensa Eletrônica para aquisições de Instrumentos Musicais e acessórios com recursos oriundos do Termo de Convênio nº 0922/2022, de acordo com Plano de Trabalho aprovado, para atender as oficinas culturais de instrumentalização, ofertadas de forma gratuita a comunidade interessada, pela Secretaria Municipal de Cultura e Turismo. Realização: Por meio do site: bil.org.br.com.br Data de Início para o recebimento das propostas: das 12:00 horas do dia 01/07/2023 até as 08:00 horas do dia 04/07/2024 (horário de Brasília). Data e horário de início da sessão: Dia 04/07/2024 às 09:00 horas (horário de Brasília). Edital Completo: Afixado no endereço Av. América do Sul, Nº 2500 S, Parque dos Bunitis, Lucas do Rio Verde MT.CEP: 78455-000 - Fone: 65 3549-8300 e na Internet, site www.lucasdorioverde.mt.gov.br e site bil.org.br.com.br Fundamento Legal: Regida pela Lei nº 14.133, de 1º de abril de 2021, Decreto Municipal nº 6.248/2023 e 6.253/2023 e demais legislações aplicáveis ao caso. Lucas do Rio Verde MT, 28 de Junho de 2024.

Paulo Henrique Brincker
Agente de Contratações

Protocolo 1595201

PREFEITURA MUNICIPAL DE MARCELÂNDIA**RESULTADO DE CREDENCIAMENTO
INEXIGIBILIDADE Nº 005/2024
CHAMADA PUBLICA**

A Prefeitura Municipal de Marcelândia/MT, através da Agente de Contratação, torna público o resultado do julgamento referente a Inexigibilidade nº 005/2024 na modalidade Credenciamento, cujo objeto é Aquisição exclusiva de gêneros alimentícios oriundos da Agricultura Familiar e do Empreendedor Familiar Rural ou suas organizações, que serão destinados ao fornecimento de alimentação nas Instituições Educacionais de Educação Básica da Rede Pública de Ensino da Sede do Município de Marcelândia/MT. Apresentaram os projetos conforme edital, os seguintes produtores: **ALCIDES ONOFRE PICKLER**, portador da CAF nº MT052024.01.001569891CAF, com o valor total de **R\$ 33.337,10**; **CELSON MITSURU AIZONO**, portador da DAP física nº SDW0488875441153007211030, com o valor total de **R\$ 31.067,07**; **CELIA DOMINGOS ANDRÉ**, portador da CAF nº MT082023.01.000634030CAF, com o valor total de **R\$ 34.498,88**; **DOMINGOS FERREIRA DOS SANTOS**, portador do CAF nº MT122023.01.001025630CAF, com o valor total de **R\$ 19.813,77**; **EDIVANIA APARECIDA GASTALDI**, portadora Do CAF nº MT052024.01.001508303CAF, com o valor total de **R\$ 30.696,78**; **EGIDIO DIVINO SILVEIRA**, portador do CAF nº MT032024.01.001320443CAF, com o valor total de **R\$ 27.875,54**; **LOURDES DO AMARAL MARTINS**, portador da DAP física nº SDW0631335551202501220347, com o valor total de **R\$ 33.913,58**; **MARCIO KATSUZO MAEDA YAMADA**, portador da CAF nº MT052024.01.001533591CAF, com o valor total de **R\$ 40.948,31**; **OTEO LAUTENSCHLAGER**, portador da DAP física nº SDW0498673429682007211237, com o valor total de **R\$ 31.404,69**; **VICENTE PAULO LUNKES HASS**, Portadora Do CAF nº MT052024.01.001543242CAF, com o valor total de **R\$ 32.223,78**; **TIAGO GOMES PEREIRA**, Portadora Do CAF nº MT082023.01.000642285CAF, com o valor total de **R\$ 34.580,00**.

Valor total Credenciado: R\$ 350.359,50 (trezentos e cinquenta mil, trezentos e cinquenta e nove reais e cinquenta centavos).

Marcelândia/MT, 28 de junho de 2024.

Gisele Aparecida da Silva Pires
Agente de Contratação

Protocolo 1595242

PREFEITURA MUNICIPAL DE MATUPÁ

AVISO DE RESULTADO - CREDENCIAMENTO 003/2024
INEXIGIBILIDADE DE LICITAÇÃO

A Prefeitura Municipal de Matupá, através da Comissão Permanente de Licitação, comunica a todos os interessados que recebeu documentos e credenciou no CREDENCIAMENTO DE EMPRESAS ESPECIALIZADAS EM PRESTAÇÃO DE SERVIÇOS FUNERÁRIOS E TRANSLADO DE CORPO CONFORME NECESSIDADE DA SECRETARIA MUNICIPAL DE ASSISTÊNCIA SOCIAL DE MATUPÁ/MT a Empresa: A. G. DA COSTA FUNERÁRIA ME inscrita no CNPJ: 49.951.545/0001-72. Matupá - MT, 28 de junho de 2024. SUELEN CRISTINE JAROSKI - Agente de Contratação.

Protocolo 1595206

AVISO DE RETIFICAÇÃO DE LICITAÇÃO PREGÃO ELETRÔNICO -
Nº. 030/2024

A Prefeitura Municipal de Matupá, através da equipe da pregoeira, comunica a todos os interessados que FICA RETIFICADO para o próximo dia 17 de julho de 2024 às 09h30min (Horário de Brasília/DF) por meio do site www.blcompras.org.br o "PREGÃO ELETRÔNICO PARA CONTRATAÇÃO DE EMPRESA ESPECIALIZADA NO FORNECIMENTO DE ACESSO À INTERNET VIA FIBRA ÓPTICA (ZONA URBANA), VIA RÁDIO (ZONA RURAL) E FORNECIMENTO DE LINK DEDICADO, INCLUINDO FORNECIMENTO DE EQUIPAMENTOS, SERVIÇOS DE INSTALAÇÃO, CONFIGURAÇÃO E MANUTENÇÃO EM ATENDIMENTO AS SECRETARIAS MUNICIPAIS DE MATUPÁ/MT". Maiores informações através do Edital Retificado nº. 035/2024, que estará disponível no site https://www.gp.srv.br/transparencia_matupa/servlet/home_portal_v2 e www.blcompras.org.br ou deve ser solicitado pelo e-mail atendimento@matupa.mt.gov.br ou junto à sede da Prefeitura Municipal localizada da Av. Hermínio Ometto, 101, ZE-022, fones (66) 3595-3100 das 07h00min às 11h00min. Matupá - MT, 28 de junho de 2024. ALEXSANDRA TOSTA BATISTA - Pregoeira Oficial -

Protocolo 1595243

PREFEITURA MUNICIPAL DE NOVA BANDEIRANTES

EXTRATO DO CONTRATO Nº 034/2024

CONTRATADO: ELIZIANE FERNANDA DE OLIVEIRA LTDA
CNPJ SOB Nº 39.332.847/0001-09
OBJETO: "CONTRATAÇÃO DE EMPRESA PARA PRESTAÇÃO DE SERVIÇOS DE TRANSPORTE OBJETIVANDO O ENCABEÇAMENTO DA PONTE DO RIO SÃO JOÃO" Situada na MT-417, sob o Rio São João da Barra, nas coordenadas Lat.: 9°49'40.88"S Long.: 57°49'15.00"W, totalizando um volume de 36.260,58 m³ de aterro no Município de Nova Bandeirantes/MT, conforme convênio da Secretaria Estadual de Transportes-SINFRA Nº 0037/2024 e demais especificações no Termo de Referência e demais documentos que integram este Edital de Licitação".
VALOR GLOBAL DE R\$ 376.704,35 (trezentos e setenta e seis mil setecentos e quatro reais e trinta e cinco centavos).
VINCULO: CONCORRÊNCIA PÚBLICA Nº 005/2024
PROCESSO LICITATÓRIO Nº 044/2024

ORDEM DE SERVIÇO

CONTRATO Nº 034/2024
CONCORRÊNCIA PÚBLICA Nº 005/2024
PROCESSO ADMINISTRATIVO Nº 044/2024
OBJETO: CONTRATAÇÃO DE EMPRESA PARA PRESTAÇÃO DE SERVIÇOS DE TRANSPORTE OBJETIVANDO O ENCABEÇAMENTO DA PONTE DO RIO SÃO JOÃO" Situada na MT-417, sob o Rio São João da Barra, nas coordenadas Lat.: 9°49'40.88"S Long.: 57°49'15.00"W, totalizando um volume de 36.260,58 m³ de aterro no Município de Nova Bandeirantes/MT, conforme convênio da Secretaria Estadual de Transportes-SINFRA Nº 0037/2024 e demais especificações no Termo de Referência e demais documentos que integram este Edital de Licitação.
A PREFEITURA MUNICIPAL DE NOVA BANDEIRANTES - MT, através do Prefeito Municipal, no uso das atribuições que lhe são conferidas por lei, em conformidade com a CONCORRÊNCIA PÚBLICA Nº 005/2024, determina à empresa ELIZIANE FERNANDA DE OLIVEIRA LTDA, com sede na Rua Mato Grosso no Município de Nova Bandeirantes/MT, inscrita no CNPJ sob o n.º 39.332.847/0001-09, Inscrição Estadual nº 13.848.403-1, e-mail: pontual-contabilidade@outlook.com, doravante simplesmente denominada CONTRATADA, representada pela Sra. Eliziane Fernanda de Oliveira, portadora do RG nº 2519223-0 SSP/MT e titular do CPF

061.156.561-76, conforme documento que fica arquivado na Prefeitura Municipal de Nova Bandeirantes, tendo como Responsável Técnico Laísa Moreira de Souza portadora da carteira profissional N.º 51303 CREA/MT, a executar os serviços de execução da obra conforme descrito acima em conformidade com as planilhas e projetos do mesmo, o prazo para início da execução da obra deve ser no máximo 05 (cinco) dias após a ordem de serviço, que será emitida pelo departamento de engenharia da prefeitura municipal de nova Bandeirantes - MT, bem como devera se dar no prazo de 05 (cinco) dias para fixar a placa no padrão da obra, dentro das especificações constantes no Contrato nº 034/2024, conforme segue:
Nova Bandeirantes - MT, 28 de junho de 2024.

CESAR AUGUSTO PERIGO
PREFEITO MUNICIPAL
CONTRATANTE

DATA: ____/____/2024.

ELIZIANE FERNANDA DE OLIVEIRA LTDA
CNPJ: 39.332.847/0001-09
CONTRATADA

Protocolo 1595278

PREFEITURA MUNICIPAL DE NOVA GUARITA

A Prefeitura Municipal de Nova Guarita-MT, CNPJ nº 37.465.598/0001-02, torna público que requereu junto a Secretaria de Estadual de Meio Ambiente (SEMA), a Licença Por Adesão e Compromisso - LAC, para obra de Substituição de Ponte de Madeira Por Bueiro, localizada nas seguintes localizações: **Ponto 1** - Estrada com Serra Negra (Lat. 10°12'45.47"S - Long. 55°26'1.95"O) e **Ponto 3** - Estrada com Fundo Quente (Lat. 10°26'4.31" S - Long. 55°23'46.51" O), ambas Localizadas em zona rural no Município de Nova Guarita-MT.

Protocolo 1595207

PREFEITURA MUNICIPAL DE NOVA UBIRATÁ

PREFEITURA MUNICIPAL DE NOVA UBIRATÁ
PREGÃO ELETRÔNICO Nº 019/2024 SRP
RESULTADO E HOMOLOGAÇÃO

O município de Nova Ubitatã-MT, torna público que no Pregão Eletrônico nº 019/2024, julgamento realizado no dia 05/06/2024, às 09:00 horas de Brasília DF, tendo como objeto o registro de preços para futura e eventual aquisição de recarga e vasilhames de gás liquefeito de petróleo - GLP, adjudicada em 18/06/2024 e homologada em 28/06/2024, sagrou-se vencedora do certame as empresas ADRIELI APARECIDA FERREIRA RIBAS e GRS DISTRIBUIDORA DE GAS E AGUA MINERAL LTDA. Nova Ubitatã - MT, 28 de junho de 2024.

Francine Oliveira
Secretária de Administração.
RC PUBLICAÇÕES 66 99984-4633.

Protocolo 1595196

EXTRATO DE INEXIGIBILIDADE DE LICITAÇÃO 010/2024
INEXIGIBILIDADE Nº:010/2024

OBJETO: CONTRATAÇÃO DE EMPRESA PARA REALIZAÇÃO DE SHOW MUSICAL COM THY LIMA NA 6ª EDIÇÃO DA FEIRA DE NEGÓCIOS DE NOVA UBIRATÁ-MT. CONTRATADO: MARA LUCIA POMPERMAIER FERNANDES LTDA-CNPJ: 28.383.546/0001-98-VALOR: R\$ 11.350,00-DATA: 28/06/2024-BASE LEGAL: ART. 74, INCISO II, E, LEI 14.133/2021 E ALTERAÇÕES POSTERIORES.

RC PUBLICAÇÕES 66 99984-4633.

Protocolo 1595211

PREFEITURA MUNICIPAL DE NOVO MUNDO

AVISO DE LICITAÇÃO
PROCESSO LICITATÓRIO Nº 027/2024
PREGÃO ELETRÔNICO PARA REGISTRO DE PREÇOS Nº 019/2024
Tipo: Menor Preço Por Item

A Agente de contratação da Prefeitura Municipal de Novo Mundo - MT, no Exercício Das Atribuições Que Lhe Confere A Portaria Nº. 18/2024, Do Dia 15 Janeiro De 2024, Torna Público Aos Interessados Que A Licitação, Para Registro De Preços Para Futura E Eventual Aquisição Uniformes Esportivos, Uniformes Para Os Apoios Administrativos Educacionais-Merendeiras, Uniformes Para Uso Da Fanfarrina Municipal E Camisetas Personalizadas Em Atendimento A Secretaria Municipal De Educação, Cultura, Esporte E

Lazer - Município De Novo Mundo-Mt. Conforme Especificações Do Edital De Licitação.Recebimento Das Propostas: A Partir Do Dia 28/06/2024do Encerramento Das Propostas: Dia 11/07/2024 Às 08:00 Horas. (Horário De Brasília - Df)Data De Abertura Das Propostas: Dia 11/07/2024, Às 08:30 Horas. (Horário De Brasília - Df)Início Da Sessão De Disputa: Dia 11/07/2024, Às 09:00 Horas. (Horário De Brasília - Df)A Íntegra Do Edital Encontra-Se Disponível No Endereço Desta Instituição, Sito À Rua Nunes Freire, 12, Alto Da Bela Vista, Nesta Cidade, Onde Poderão Obter Maiores Informações A Partir Das 07h00min Às 11h00min, No Site Oficial Do Município: www.novomundo.mt.gov.br E No Site: www.bll.org.br.Novo Mundo, Mt, 28 De Junho De 2024.

Rose Marlei Blotz
Agente de Contratação
RC PUBLICAÇÕES 66 99984-4633.
Protocolo 1595195

PREFEITURA MUNICIPAL DE NOVO SÃO JOAQUIM

AVISO DE LICITAÇÃO CREDENCIAMENTO Nº 04/2024 - INEXIGIBILIDADE Nº 13/2024

A PREFEITURA MUNICIPAL DE NOVO SÃO JOAQUIM-MT, torna público aos interessados que será realizado CHAMAMENTO PÚBLICO para CREDENCIAMENTO, com o Objetivo de: CREDENCIAMENTO DE PESSOAS JURÍDICAS PARA PRESTAÇÃO DE SERVIÇOS NA EXECUÇÃO DE PLANTÃO MÉDICO EM UNIDADE HOSPITALAR ATRAVÉS DE MÉDICO CLÍNICO GERAL, EM ATENDIMENTO AOS SERVIÇOS PRESTADOS PELA REDE MUNICIPAL DE SAÚDE DE NOVO SÃO JOAQUIM. **Período inicial de Credenciamento:** 01/07/2024 à 16/07/2024 no horário: 07h:00min. às 11h:00min. e das 13h:00 m às 17h:00min, ou quando colidirem interessados, dentro do período de vigência do presente edital devendo os interessados, neste período, apresentarem os documentos necessários e a proposta de adesão. O edital estará disponível através do endereço: <https://www.novosaojoaquim.mt.gov.br/Transparencia/Licitacoes-e-Contratos/Inexigibilidade/>. **INFORMAÇÕES:** Os interessados poderão solicitar informações junto a Comissão de Licitação, pelo fone: **TELEFONE:** (0**66)3479-1158.

Novo São Joaquim - MT, 28 de junho de 2.024.
ANDEBURGO FRANKLIN DA SILVA - Agente de Contratação
Protocolo 1595190

PREFEITURA MUNICIPAL DE PLANALTO DA SERRA

PREFEITURA MUNICIPAL DE PLANALTO DA SERRA-MT. RETIFICAÇÃO e PRORROGAÇÃO DO EDITAL DE LICITAÇÃO. PREGÃO ELETRÔNICO PR Nº 011/2024. PROCESSO Nº 046/2024.

O setor de licitações, no uso de suas atribuições, torna público a todos os interessados a retificação do **ANEXO I - Termo de Referencia do edital** de licitação, especificamente na descrição do **ITEM 3, redesignando-se a sessão para o dia 12/07/2024, às 14:30 horas** (horário de Brasília). O Edital completo (**retificado**) está a disp. dos int. gratuitamente, na Pref. Mun. de P. da Serra - MT e no Site: www.licitanet.com.br. Sala de licitações, Praça São Carlos, nº 755, Centro, P. da Serra/MT, Tel: 66 3328-6101 **Email:** licitacao@planaltodaserra.mt.gov.br. **ANNIELY OLIVEIRA DOS SANTOS MARQUES - AGENTE DE CONTRATAÇÃO/PREGOEIRA.**

ASPLEMAT Publicações (65) 3365-0800
Protocolo 1595150

PREFEITURA MUNICIPAL DE PLANALTO DA SERRA-MT. PRORROGAÇÃO DO EDITAL PREGÃO ELETRÔNICO PR SRP Nº 0010/2024. PROCESSO Nº 045/2024.

O setor de licitações, no uso de suas atribuições, torna público a todos os interessados a prorrogação da abertura do edital, redesignando-se a sessão para o dia **11/07/2024, às 14:30 HORAS** (horário de Brasília). O Edital completo está a disp. dos int. gratuitamente, na Pref. Mun. de P. da Serra - MT e no Site: www.planaltodaserra.mt.gov.br e no site: www.licitanet.com.br, sala de licitações, Praça São Carlos, nº 755, Centro, P. da Serra/MT, Tel: 66 3328-6101. **Email:** licitacao@planaltodaserra.mt.gov.br. **ANNIELY OLIVEIRA DOS SANTOS MARQUES - AGENTE DE CONTRATAÇÃO/PREGOEIRA.**

ASPLEMAT Publicações (65) 3365-0800
Protocolo 1595237

PREFEITURA MUNICIPAL DE PONTE BRANCA

EXTRATO DO IV TERMO ADITIVO AO CONTRATO Nº 28/2022

Objeto: Prorrogação de Prazo
Contratante: Município de Ponte Branca - MT
Contratada: **A S Construtora LTDA-ME**
CNPJ: **22.618.893/0001-76**
Período: 08/06/2024 à 05/12/2024
Data do Aditivo: 07/06/2024
Amparo Legal Lei nº 8.666 de 21.06.93. art.57, inciso II.

Protocolo 1594982

PREFEITURA MUNICIPAL DE PONTES E LACERDA

AVISO PREGÃO PRESENCIAL N.027/2024 - PMPL REGISTRO DE PREÇOS PROCESSO N.101/2024

PREGÃO Nº. 027/2024. Regido pela Lei nº. 14.133/2021, Lei complementar Federal n. 123/06 e pelo Decreto Municipal nº. 012/2024.

OBJETO: FUTURA E EVENTUAL CONTRATAÇÃO DE EMPRESA PARA PRESTAÇÃO DE SERVIÇOS DE MANUTENÇÃO, REVISÃO PREVENTIVA, LUBRIFICAÇÃO, TROCA DE ÓLEO, PEQUENOS REPAROS ELÉTRICOS, REPARAÇÃO MECANICA, PEQUENAS SOLDAS EM MÁQUINAS, VEÍCULOS LEVES E PESADOS IMPLEMENTOS E EQUIPAMENTOS PERTENCENTES AS UNIDADES ADMINISTRATIVAS DO MUNICÍPIO.

CREDENCIAMENTO: das 13h30min às 08h do dia 25 de junho 2024.
INICIO DA SESSÃO: às 14h do dia 25 de junho de 2024 - Aquisição do Edital no site: www.ponteselacerda.mt.gov.br (website: Portal Transparência Licitação pregão) - Fone/fax: (65) 3266-2534 e (65) 3266-2716.LOCAL DA AUDIÊNCIA PÚBLICA: SALA DE PREGÃO, DA PREFEITURA DE PONTES E LACERDA, sito à Av. Marechal Rondon, 522, centro em Pontes e Lacerda/MT. Pontes e Lacerda/MT, 07 de junho de 2024.

Alessandro Aparecido Gama - Agente de Contratação/Pregoeiro

Protocolo 1595191

PREFEITURA MUNICIPAL DE RONDOLÂNDIA

AVISO DE LICITAÇÃO - EDITAL DE CHAMADA PREGÃO PRESENCIAL COM SISTEMA DE REGISTRO DE PREÇO DE Nº. 13/2024

A Prefeitura Municipal de Rondolândia-MT, através de sua Pregoeira nomeada através do Decreto nº 279/GAB/PMR de 13 de Maio de 2024, torna Público para o conhecimento dos interessados que está instaurado o procedimento licitatório sob a modalidade Pregão Presencial de Nº. 13/2024, processado nos autos do Processo Administrativo de nº. 262/2024, cujas especificações detalhadas encontram-se no Edital e seus anexos. O julgamento da referida licitação será através do Menor Preço Por Item, objetivando o Registro de Preços para Futura e Eventual Aquisição de Materiais Pedagógicos e Materiais de Informática para as unidades escolares, para atender a Secretaria Municipal de Educação, Esporte e Cultura. A sessão pública para recebimento e julgamento da(s) Proposta(s) de Preços e Documentos de Habilitação ocorrerá às 09h00min (Horário Oficial de Brasília), do dia: 15/07/2024, na Sala de Licitações da Prefeitura Municipal de Rondolândia. A íntegra deste Edital poderá ser obtido junto ao Departamento de Licitação, na sede da Prefeitura Municipal de Rondolândia - MT, situada na Av. Joana Alves de Oliveira, s/nº, Centro, Rondolândia-MT, Cep: 78.338-000, durante o horário normal de expediente ou através do endereço <https://rondolandia.mt.gov.br/licitacao> maiores informações poderão ser obtidas junto ao Departamento de Licitação, na Prefeitura Municipal em horário normal de expediente das 07h00min às 13h00min através do telefone 0xx (66) 3542-1177.

Rondolândia - MT, 28 de Junho de 2024.

Luciene Souza dos Santos
Pregoeira Oficial

Publicar-65-99228-9990

Protocolo 1595209

PREFEITURA MUNICIPAL DE SANTA TEREZINHA

ATO EXTRATO DA ATA DE JULGAMENTO DA SESSÃO DO CONCURSO DE PROJETOS- Nº.001/2024/PMSTZ

ORGÃO: MUNICÍPIO DE SANTA TEREZINHA-MT, pessoa jurídica de direito público interno, inscrita no C.N.P.J: 15.031.669/0001-18. DATA DO INICIO DA SESSÃO: 27/06/2024, OBJETO: **SELEÇÃO D ENTIDADE DE DIREITO PRIVADO, SEM FINS LUCRATIVOS, QUALIFICADA COMO ORGANIZAÇÃO DA SOCIEDADE CIVIL DE INTERESSE PÚBLICO-OSCIP, PARA CELEBRAR TERMO DE PARCERIA PARA GESTÃO, OPERACIONALIZAÇÃO E EXECUÇÃO DE AÇÕES E SERVIÇOS, EM ESTREITA COOPERAÇÃO COM AS SECRETARIA MUNICIPAIS DE SAÚDE, AÇÃO SOCIAL, ADMINISTRAÇÃO E OBRAS.** LICITANTE VENCEDOR: INSTITUTO XINGU inscrito no CNPJ 20.995.549/0001-70, TOTAL DE PONTOS OBTIDOS: 65 PONTOS, Não havendo interposição de recurso, o objeto da licitação será adjudicado ao vencedor conforme acima mencionado. licitacao@santaterezinha.mt.gov.br fone: 66-984051526,Santa Terezinha - MT, 28 de junho de 2024

RODRIGO PEREIRA LUZ-
PRESIDENTE DA COMISSÃO

ADMILSON DOS SANTOS GOMES
AGENTE CONTRATAÇÃO

Protocolo 1595183

Extrato da Portaria ADM - 090/2024

Extrato da Portaria ADM - 090/2024 de 28 de junho de 2024, torna público o afastamento com percepção de vencimentos integrais, dos servidores municipais candidatos a mandato eletivo no pleito a ser realizado no dia 6 de outubro de 2024,

RELAÇÃO DE SERVIDORES COM REQUERIMENTO DE DESINCOMPATIBILIZAÇÃO

MAT.	NOME DO SERVIDOR	CARGO
198	ALESSANDRO BORGES DOS SANTOS	AGENTE ADMINISTRA-TIVO
15218	ANTONIA RODRIGUES DE CARVALHO STRUTZ	BIOQUIMICA
487	JOSÉ MARIA PEREIRA BARROS	MOTORISTA
159	MARCOS DE MELO CERQUEIRA	AGENTE DE VIGILÂNCIA SANITARIA
569	MORGANA FONSECA BARROS	ASSSTENTE SOCIAL

Rodrigo Pereria Luz
Secretaria de Administração

Protocolo 1595280

AVISO DE PRORROGAÇÃO DE LICITAÇÃO
PROCESSO LICITATORIO Nº 38/2024
MODALIDADE CONCORRÊNCIA Nº 03/2024.

O MUNICÍPIO DE SANTA TEREZINHA- Estado de Mato Grosso, por meio de seu agente de contratação ADMILSON DOS SANTOS GOMES-Decreto 1.675/2023 e equipe de apoio, faz saber a todos os interessados, de que trata a presente licitação na modalidade **CONCORRÊNCIA PÚBLICA Nº 003/2024** na Forma de julgamento tipo menor preço GLOBAL, cujo objeto é **OBJETO: EXECUÇÃO DOS PROJETOS COMPLEMENTARES DE GASES MEDICINAIS ,GLP E AR CONDICIONADO DA UNIDADE DE SAUDE (HOSPITAL)DE SANTA TEREZINHA-MT.conforme termo de compromisso com a secretaria de estado de saúde nº 444/2022**, Motivo da licitação ter sido considerada deserta cuja abertura ocorreria no Dia: 28/06/2024 AS 08h30min (horário de Brasília). **Fica prorrogada para o dia 22/072024 AS 08h30min (horário de Brasília)** O Edital completo poderá ser obtido pelos interessados, de segunda a sexta-feira no horário de 08:00 às 12:00 das 14:00 as 18:00 horas ou solicitado pelo **E-mail: licitacao@santaterezinha.mt.gov.br** ou no site www.santaterezinha.mt.gov.br fone: **(66) 98405-1526**. Santa Terezinha - MT, 28 de junho de 2024.-ADMILSON DOS SANTOS GOMES-agente de contratação-decreto Nº 1.675/2023

Protocolo 1595323

PREFEITURA MUNICIPAL DE SANTO ANTÔNIO DE LEVERGER

AVISO DE RESULTADO DE LICITAÇÃO PROCESSO ADMINISTRATIVO 007/2024 CONCORRENCIA CONCORRÊNCIA ELETRÔNICO N.º 001/2024. A Prefeitura Municipal de Santo Antônio do Leverger - MT, através da agente de contratação, torna público aos interessados, o RESULTADO DA CONCORRENCIA ELETRÔNICO 001/2024, objeto: ESTRUTURAÇÃO DA REDE DE SERVIÇOS DO SISTEMA DE ASSISTÊNCIA SOCIAL (SUAS) - CONSTRUÇÃO DE CENTRO DE REFERENCIA DE ASSISTENCIA SOCIAL -CRAS CONFORME CONTRATO DE REPASSE OGU MDASCF 909853/2021-OPERAÇÃO 1077608-88", conforme especificações constantes no Anexo II. REGIME DE EXECUÇÃO INDIRETA EMPREITADA POR PREÇO GLOBAL. Após superar todas as fases e julgar a fase de recurso administrativo. A empresa a FLORENCIO CONSTRUTORA LTDA - 37.027.585/0001-43. O valor da proposta vencedora: R\$ 572.911,38 (Quinhentos e setenta e dois mil e novecentos e onze reais e trinta e oito reais). Santo Antônio do Leverger - MT, 28 de junho de 2024. Lidiane Batista de Rezende Agente de contratação. Portaria 082/GP/2023.

Protocolo 1595141

EXTRATO DO CONTRATO Nº 072/2024
PROCESSO ADMINISTRATIVO 008/2024
CONCORRENCIA PRESENCIAL Nº 001/2024

A PREFEITURA MUNICIPAL DE SANTO ANTONIO DE LEVERGER, POR MEIO DA PREFEITA MUNICIPAL SENHORA FRANCIELI MAGALHAES DE ARRUDA VIEIRA PIRES, TORNA-SE PÚBLICO O EXTRATO DO CONTRATO Nº 054/2024, CONCORRÊNCIA PRESENCIAL 003/2024 PARA O SEGUINTE OBJETO: **"CONTRATAÇÃO DE EMPRESA PARA A CONSTRUÇÃO DA ESCOLA ANTÔNIO FERREIRA SILVA NETO NA COMUNIDADE DO ENGENHO VELHO NO MUNICIPIO DE SANTO ANTÔNIO DE LEVERGER/MT"**.

CONTRATANTE: PREFEITURA MUNICIPAL DE SANTO ANTONIO DO LEVERGER-MT, inscrita no CNPJ sob nº 03.507.555/0001-12.

CONTRATADA: J P S P CONSTRUCOES LTDA, pessoa jurídica de direito privado, inscrita no CNPJ sob o nº 19.310.857/0001-36.

DATA DE ASSINATURA: 27/06/2024.

DOTAÇÃO ORÇAMENTÁRIA:

Secretaria Municipal de Educação, Desporto e Lazer.

Dotação: 12.361.0006.1004

Natureza de despesa: 4.4.90.51.00.00

Fonte: 1500100100

VALOR GLOBAL: Receberá a **CONTRATADA** pelos serviços citados, o valor Global de R\$ 594.834,93 (quinhentos e noventa e quatro mil, oitocentos e trinta e quatro reais e noventa e três centavos).).

VIGENCIA DO CONTRATO:

O prazo para execução do contrato será de 180 (cento e oitenta) dias, conforme cronograma físico financeiro, a partir da emissão da Ordem de Serviço, e o prazo de vigência contratual será de 12 (doze) meses a contar do dia subsequente à publicação do resumo do contrato.

Santo Antônio de Leverger - MT, 27 de junho de 2024.

Francieli Magalhães de Arruda Vieira Pires
Prefeita Municipal

Protocolo 1595158

PREFEITURA MUNICIPAL DE SINOP

ALTERAÇÃO DO PLANO DE CONTRATAÇÕES ANUAL DE 2024

A Prefeitura Municipal de Sinop, torna público a Alteração do Plano de Contratações Anual de 2024, em conformidade com a Lei Federal Nº 14.133/2021 e Decreto nº 359/2023, considerando as normas e exigências estabelecidas na legislação pertinente e vigente. O plano completo está à disposição no link a seguir: https://www.gp.srv.br/transparencia_sinop/servlet/portal_futura_contratacao?1. Sinop, 28 de junho de 2024.

ROBERTO DORNER

Prefeito municipal

Protocolo 1594980

INEXIGIBILIDADE DE LICITAÇÃO Nº 022/2024
EXTRATO DE CONTRATO Nº 059/2024 DE 28/06/2024

CONTRATO N.º: 059/2024. **OBJETO:** Locação de imóvel comercial com endereço na Avenida Jacarandás, nº 2410, situado no Setor Industrial Sul, na cidade de Sinop/MT, CEP 78550-003, a fim de atender às necessidades da Secretaria Municipal de Educação. **CONTRATADA:** D. Z. LOCAÇÃO DE IMOVEIS LTDA, inscrita no **CNPJ Nº:** 14.042.452/0001-40, **CONTRATANTE:** PREFEITURA MUNICIPAL DE SINOP/MT. **REF:** INEXIGIBILIDADE DE LICITAÇÃO Nº 022/2024, cujo valor total é de **R\$ 342.000,00 (trezentos e quarenta e dois mil reais)**, por um período de **36 (trinta e seis) meses**, contados a partir da data de assinatura, nos termos do artigo 3º da Lei nº 8.245/1991, podendo por interesse das partes, ser prorrogado por períodos sucessivos, nos limites e condições estabelecidas nos Art. 105 à 109 da Lei Federal nº 14.133/2021, de 1º de abril de 2021 e suas alterações posteriores.

SINOP/MT, 28 DE JUNHO DE 2024.

Protocolo 1595105

AVISO DE ABERTURA DE LICITAÇÃO
PREGÃO ELETRÔNICO Nº 15/2024

O Município de Sinop/MT torna público que realizará licitação na modalidade PREGÃO, na forma ELETRÔNICA, para REGISTRO DE PREÇOS, do tipo MENOR PREÇO POR ITEM, com COTA PRINCIPAL para AMPLA CONCORRÊNCIA e COTA RESERVADA para ME e EPP, com MODO DE DISPUTA ABERTO. **OBJETO:** Aquisição de gêneros alimentícios para atender às necessidades das Secretarias Municipais. **ENVIO DE PROPOSTAS:** 02/07/2024, a partir das 09h00min (horário de Brasília/DF) até às 09h00min (horário de Brasília/DF) do dia 12/07/2024. **ABERTURA DA SESSÃO DE LANCES:** 12/07/2024, às 09h00min (horário de Brasília/DF). **REALIZAÇÃO:** www.portaldecompraspublicas.com.br. **INTEGRA DO EDITAL:** www.portaldecompraspublicas.com.br e <https://www.sinop.mt.gov.br/portal/editais/1>. Sinop/MT, 28 de junho de 2024.

MARCELLO PAVAN

Pregoeiro

Protocolo 1595156

PREFEITURA MUNICIPAL DE SORRISO

Município de Sorriso, CNPJ nº 03.239.076/0001-62 com sede administrativa na Avenida Porto Alegre, nº 2525, Bairro Centro, torna público que solicitou junto a SAMATEC - Secretaria Municipal de Agricultura, Meio Ambiente, Ciência e Tecnologia do Município de Sorriso, Estado de Mato Grosso, a Licença Prévia (LP) e Licença Instalação (LI) para a ABERTURA DE VIA URBANA - Rua Jelson Antônio Germiniani - Loteamento Verdes Campos, localizado no Perímetro Urbano do Município de Sorriso/MT, não foi determinado EIA-RIMA.

K3 Publicações em Jornais - k3publicacao@gmail.com

Protocolo 1595251

PREFEITURA MUNICIPAL DE VALE DE SÃO DOMINGOS

A Prefeitura Municipal de Vale de São Domingos - MT, com sede na Avenida Tancredo Neves, nº 88, Centro, torna público para conhecimento dos interessados que fará realizar as seguintes licitações nos termos da Lei nº 14.133, de 1º de abril de 2021, do Decreto Municipal nº 104/2023, e demais legislação aplicável, MODALIDADE: PREGÃO ELETRÔNICO-SRP Nº 14/2024. **OBJETO:** REGISTRO DE PREÇOS PARA FUTURA E EVENTUAL CONTRATAÇÃO DE EMPRESA ESPECIALIZADA NA AQUISIÇÃO DE MATERIAIS PARA PAVIMENTAÇÃO EM TSD no município de Vale de São Domingos-MT, EM PARCERIA COM A SECRETARIA DE ESTADO DE INFRAESTRUTURA E LOGÍSTICA -SINFRA COM TERMO DE CONVENIO Nº 0679-2024/SINFRA E O MUNICÍPIO DE VALE DE SÃO DOMINGOS-MT. **DATA DE ABERTURA:** 15/07/2024 AS 09:00 HORAS (HORARIO DE BRASILIA), O Edital completo poderá ser obtido das 08:00 às 17:00 horas no Departamento de Licitações no e-mail licitacao@valedesaodomingos.mt.gov.br, maiores informações pelos telefones (65) 3268 1058/1140. Ou no Site www.valedesaodomingos.mt.gov.br, www.licitanet.com.br. Vale de São Domingos - MT, 28 de Junho de 2024. Edinaldo Ferreira de Santana Presidente Pregoeiro

Protocolo 1595254

PREFEITURA MUNICIPAL DE VILA RICA

PREFEITURA MUNICIPAL DE VILA RICA / MT

AVISO DE LICITAÇÃO
PROCESSO DE LICITAÇÃO Nº 058/204
EDITAL DE CHAMAMENTO PÚBLICO 003/2024

A Prefeitura Municipal de Vila Rica, através da Secretaria Municipal de Cultura, Desporto e Lazer, localizada na Avenida Brasil, nº 1.125, Bairro Centro, no uso de suas atribuições legais e considerando a os recursos do Governo Federal repassados por meio da Lei nº 14.399/2022- Lei Aldir Blanck, regulamentada pelo Decreto nº 11.740 de 18 de outubro de 2023 e demais legislações pertinentes a matéria, regido pelos princípios da legalidade, da impessoalidade, da moralidade, da publicidade, da eficiência e da transparência, com aplicação subsidiária da Lei n.º 14.133/2021 suas alterações e demais disposições aplicáveis, torna público para conhecimento dos interessados que realizará CHAMAMENTO PÚBLICO 003/2024, cujo objeto é a seleção e o fomento de projetos para realização "EVENTO CULTURAL DE CAPOEIRA", para atender proponentes residentes no município de Vila Rica-MT, com o intuito de desenvolver atividades culturais, incentivando a promoção e divulgação da arte e da cultura. Os interessados poderão fazer as inscrições e adquirir o edital na Secretaria de Cultura, Desporto e Lazer, em horário de expediente das 07h:30min as 11h:30 min e das 13h:30 min as 17h:30 min ou através do site www.vilarica.mt.gov.br. O chamamento ficará aberto de 01/07/2024 a 17/07/2024.

Vila Rica / MT, 28 de junho de 2024.

ELEANDRO KOVALSKI (020.652.161-82) COMISSÃO DE FOMENTO A LEI ALDIR BLANC DECRETO Nº 112/2024

Protocolo 1595131

**GOVERNO DE MT
PAGA AUXÍLIO MORADIA PARA MULHERES
VÍTIMAS DE VIOLÊNCIA DOMÉSTICA
NÃO SE CALE! DISQUE 181**

PODER LEGISLATIVO MUNICIPAL

CÂMARA MUNICIPAL DE PRIMAVERA DO LESTE

AVISO DE ABERTURA - PREGÃO ELETRÔNICO Nº 16/2024

PROCESSO Nº 43/2024

Resumo do Certame Licitatório. Órgão Gerenciador: Câmara Municipal de Primavera do Leste - MT. CNPJ: 24.672.727/0001-83. Modalidade: Pregão. Forma: Eletrônica. Modo de Disputa: Aberto. Critério de Julgamento: MENOR PREÇO POR LOTE. Data: 12/07/2024. Horário: 09h00min horário de Brasília - DF. Plataforma: <https://www.licitanet.com.br>. Exige Amostra? Não. Participação: Exclusivo ME/EPP. Reserva de Cota ME/EPP? Não. Decreto Federal nº 7.174/2010? Não. Registro de Preços? Sim. Vitória? Sim. Amostra? Não. Instrumento Contratual? Sim. Objeto: Registro de

Preços para Futura e Eventual Contratação de empresa especializada na realização de Cerimoniais e Produtora de Eventos, para as Sessões Solenes e Inauguração do Anexo da Câmara Municipal de Primavera do Leste - MT. Valor Estimado: R\$ 147.740,00 (Cento e quarenta e sete mil setecentos e quarenta reais). Pregoeiro: Wender de Souza Barros. Ato de Designação: Portaria nº 085/2024. Lei de Regência: Lei Federal nº 14.133, de 2021. Lei Complementar: Lei Complementar Federal nº 123, de 2006. Original assinado nos autos.

Primavera do Leste - MT, 28 de junho de 2024.

Wender de Souza Barros - Pregoeiro. Portaria nº 085/2024

K3 Publicações em Jornais - k3publicacao@gmail.com

Protocolo 1595250

TERCEIROS

Ernando Cabral Machado, inscrito no CPF nº 158.614.651-34 proprietário da Fazenda Balaio localizada na Rodovia BR 364 km 192, Rondonópolis/MT, torna-se público que requereu junto a SEMMA (Secretaria Municipal de Meio Ambiente) pedido de licenciamento ambiental modalidades LP, LI e LO para atividade de Piscicultura Convencional em tanques escavados (quando não utilizar espécies alóctones e/ou exóticas).

Protocolo 1594759

EDITAL DE CONVOCAÇÃO

A Comissão Provisória constituída para viabilizar a fundação da IGREJA EVANGÉLICA TEMPO DE SALVAÇÃO, a ser sediada neste município, cujos membros assinam este Edital, FAZ SABER, por intermédio deste, a quem o vir ou dele conhecimento tiver, que no dia 07, do mês de JULHO, do ano 2024, às 19h00, na Rua RUA VINTE E DOIS 50 0041908446000 - QD 126 - 1 E - Coxipó da Ponte, no município de Cuiabá-MT, realizará a ASSEMBLÉIA GERAL DE FUNDAÇÃO, a fim de atender à seguinte pauta:

- Oração de agradecimento;
- Mensagem devocional;
- Deliberação sobre a fundação da IGREJA EVANGÉLICA TEMPO DE SALVAÇÃO;
- Leitura, debate e votação do estatuto;
- Eleição dos membros integrantes da Diretoria e do Conselho Fiscal;
- Posse dos eleitos;
- Oração de encerramento e bênção apostólica.

Cuiabá-MT, 26/06/2024

Marcos Antonio Souza Larranhaga Carrara
Advogado - OAB/MT 31364

Protocolo 1594783

FRIGORÍFICO PEIXES DO SERRADO

A empresa "DG Pescados Ltda, nome fantasia: **Frigorífico Peixes do Serrado**, CNPJ: **45.016.023/0001-22**, com endereço na Rua Barão de Maracaju, 3820, Qd 18, L 13, Bairro: Jardim Marajoara II, Várzea Grande - MT, torna-se público, que está requerendo da Secretaria Municipal de Meio Ambiente e Desenvolvimento Rural Sustentável - SEMMADRS, a alteração da Razão Social, CNPJ e Renovação da Licença de Operação - LO. **Processo nº 882/2022 SEMA.**

Protocolo 1594821

LICENÇA AMBIENTAL

A empresa HOTEL HORIZONTE LTDA inscrita no CNPJ nº: 00.480.456/0001-04, torna público que requereu junto à Secretaria Municipal de Meio Ambiente de Lucas do Rio Verde/MT - SAMA/LRV, a Licença Prévia (LP), Licença de Instalação (LI) e a Licença de Operação (LO) para a regularização da atividade de lavanderias, localizada na Avenida Amazonas, nº 1459 S, Bairro Menino Deus, no município de Lucas do Rio Verde/MT.

LICENÇA AMBIENTAL

A empresa LUIZ PICOLI E FERNANDO ANTONIO MENIN LTDA, inscrita no CNPJ nº: 33.712.450/0001-66, localizada na Avenida dos Taiamas, nº 550-S, Q A, Lote 13, Sala 02, Bairro Industrial Hilda Strenger Ribeiro, no município de Nova Mutum/MT, torna público que requereu junto a Secretaria

Municipal de Agricultura e Meio Ambiente de Nova Mutum/MT, o pedido de Alteração de Razão Social da referida empresa para a regularização das atividades Serviços de manutenção e reparação mecânica de veículos automotores, aeronaves e outros, passando a se chamar LUIZ PICOLI & CIA LTDA, inscrita no CNPJ nº 19.117.491/0001-83, estabelecida no mesmo endereço, desenvolvendo as mesmas atividades e com a mesma capacidade produtiva.

LICENÇA AMBIENTAL

A empresa LOURINALDO GIRA DOS SANTOS LTDA, inscrita no CNPJ nº: 37.433.536/0001-00, torna público que requereu junto a Secretaria Municipal de Meio Ambiente de Lucas do Rio Verde/MT - SMMALRV, a Licença Prévia (LP) a Licença de Instalação (LI) e a Licença de Operação (LO) para a regularização das atividades de serviços de usinagem, tornearia e solda, localizada na Avenida Macapá, N° 814 N, no Bairro Industrial no município de Lucas do Rio Verde/MT.

LICENÇA AMBIENTAL

A empresa MIG MANUTENCAO E MONTAGENS INDUSTRIAIS LTDA, inscrita no CNPJ nº: 31.788.145/0001-22, localizada na Rua Recife, nº 186 N, Bairro Industrial, Lucas do Rio Verde/MT, torna público que requereu junto a Secretaria Municipal de Meio Ambiente de Lucas do Rio Verde/MT SMMALRV, o pedido de Alteração de Razão Social da referida empresa para a regularização das atividades serviços de usinagem, tornearia e solda, passando a se chamar ENG-NOX COMERCIO E MANUTENCAO DE EQUIPAMENTOS INDUSTRIAL LTDA, inscrita no CNPJ nº 10.468.582/0001-99, estabelecida no mesmo endereço, desenvolvendo as mesmas atividades e com a mesma capacidade produtiva.

LICENÇA AMBIENTAL

A empresa MATHIEL TRANSPORTES E MECANICA DIESEL LTDA DA inscrita no CNPJ nº: 32.023.829/0001-04, torna público que requereu junto a Secretaria Municipal de Meio Ambiente de Lucas do Rio Verde/MT - SAMA/LRV, a Licença Prévia (LP), Licença de Instalação (LI) e a Licença de Operação (LO) para a regularização das atividades de serviços de manutenção e reparação mecânica de veículos automotores, aeronaves e outros, localizada na Avenida Felipe Ventura Barea, N° 1082 W, no Bairro Industrial V no município de Lucas do Rio Verde/MT.

Protocolo 1594987

A Empresa F. F. INDUSTRIA E COMÉRCIO DE MADEIRAS LTDA, portadora do CNPJ sob nº 32.066.141/0001-01, torna público que requer junto à Secretaria de Estado de Meio Ambiente - SEMA-MT, a renovação da Licença de Operação nº 323265/2020, para atividade de Serraria com Desdobramento de Madeira em bruto, localizado na Rua Clevelandia, s/n, Lote nº 69, 70, 87 e 88, Setor Industrial, Município de Nova Bandeirantes - MT, CEP: 78.565-000, (F. L. PROJETOS FLORESTAL E AMBIENTAIS LTDA. Fone: 66 3521-5855).

Protocolo 1594993

PUBLICAÇÃO DE LICENÇA AMBIENTAL

PAULO ROBERTO ARAUJO, 844.384.951-72, torna público que requereu à Prefeitura Municipal de Cuiabá/MT por meio da Secretaria Municipal de Meio Ambiente e Desenvolvimento Urbano Sustentável - **SMADESS** a Licença Ambiental - Modalidade: Licença de Localização, Licença Prévia, Licença de Instalação e Licença de Operação, para atividade Restaurante, localizada na Trav. Hermenegildo da Cruz - Ginco Empresarial Dubai, Quadra 06, Lote 01 - Bairro Ribeirão do Lipa, município de Cuiabá -MT.

Protocolo 1595107

MARIA DE JESUS MEDEIROS EMIDIO, CPF 848.894.111-00, torna público que requereu junto a Secretaria de Estado do Meio Ambiente - SEMA, o pedido das Licenças: Prévia (LP), Instalação (LI) e Operação (LO), para extração e beneficiamento de minério de ouro, em uma área de 2,80 ha, âmbito da Fazenda Jau, zona rural, município de Nova Canaã do Norte/MT. Não foi determinado EIA/RIMA.

Protocolo 1595109

VALDIR ROQUE JACOBOWSKI, inscrito no CPF: 488.761.431-49, torna público que requereu junto a **COORDENADORIA DO MEIO AMBIENTE-CMA/CNP**, a Licença Prévia - LP, Licença de Instalação - LI e Licença de Operação - LO, para atividade de extração de cascalho, localizada na Fazenda Gaúcha III, Saindo de Campo Novo do Parecis pela Rodovia MT 235, sentido Nova Mutum percorrer 28,3 km. Latitude 13°42'30,793"S e Longitude: 57°37'37,272"W. Não Foi determinado EIA/RIMA.

Protocolo 1595110

VALDIR ROQUE JACOBOWSKI, inscrito no CPF: 488.761.431-49, torna público que requereu junto a **COORDENADORIA DO MEIO AMBIENTE-CMA/CNP**, a Licença Prévia - LP, Licença de Instalação - LI e Licença de Operação - LO, para atividade de extração de cascalho, localizada na Fazenda Gaúcha III, Saindo de Campo Novo do Parecis pela Rodovia MT 235, sentido Nova Mutum percorrer 28,3 km. Latitude 13°40'53,727"S e Longitude: 57°36'54,258"W. Não Foi determinado EIA/RIMA.

Protocolo 1595115

HOSPITAL VALORE LTDA, CNPJ: 28.467.226/0001-16, MUNICÍPIO DE CUIABÁ/MT, TORNA PÚBLICO QUE SOLICITOU JUNTO À SEMA RENOVAÇÃO E TRANSFERÊNCIA DA OUTORGA DE DIREITO DE USO DE RECURSOS HÍDRICOS - ÁGUA SUBTERRÂNEA. COORDENADAS PT-01 15°35'05,1"S 56°07'16,0"W. FINALIDADE DE USO: OUTROS USOS/USO DOMÉSTICO.

Protocolo 1595130

COOPERATIVA AGROPECUÁRIA TERRA VIVA - COOAVIL, CNPJ nº 04.250.037/0001-29 torna público que requereu à Secretaria Municipal de Agricultura e Meio Ambiente - SAMA, a "**Renovação da Licença de Operação**" para a atividade do "Armazéns Gerais - emissão de warrant", localizado na A Rural, s/nº, Rodovia BR-242 MT, km 01 - Área Rural de Sorriso, município de Sorriso/MT.

Protocolo 1595136

AGROPECUARIA GRENDENE LTDA - CNPJ: 52.589.017/0001-20, torna público que requereu a Secretaria de Estado de Meio Ambiente - SEMA/MT, o pedido da Outorga de Captação Superficial, localizado na A Rural s/n, Area Rural de Cáceres - Fazenda Ressaca, no município de Cáceres/MT. Não foi determinado estudo de impacto ambiental.

Protocolo 1595140

SINDICATO DOS TRABALHADORES NAS INDÚSTRIAS MADEIREIRAS DE JUÍNA E REGIÃO - STIMAJUR-CNPJ sob o n.º 03.920.828/0001-56.

Av. Floresta - N.º 542N - Bairro Módulo 4

Fone: (66) 3566-3900 - CEP 78.320-000 - Juína-MT.

**ASSEMBLÉIA GERAL EXTRAORDINÁRIA
EDITAL DE CONVOCAÇÃO**

O Presidente do Sindicato dos Trabalhadores Nas Indústrias Madeireiras de Juína e Região - STIMAJUR/MT, no uso de suas atribuições legais e estatutárias, convoca pelo presente edital, os trabalhadores associados ou não da empresa **MADGLOBO IMPORTAÇÃO E EXPORTAÇÃO DE MADEIRAS LTDA, CNPJ 10.691.192/0001-83**, para se reunirem em Assembleia Geral Extraordinária que terá lugar no dia 08 de julho de 2024, em primeira convocação às 08:00 (oito) horas com 50% + 1 e/ou em segunda e última convocação 08:30 (oito) horas e (Trinta) minutos,

com qualquer número de trabalhadores presentes, que realizar-se-á no seguinte endereço: sede da empresa **MADGLOBO IMPORTAÇÃO E EXPORTAÇÃO DE MADEIRAS LTDA, CNPJ 10.691.192/0001-83**, localizada na Estrada do Aeroporto, S/N, Setor Industrial, na cidade de Colniza/MT, CEP: 78.335-000, quando estará em debate o assunto constante da seguinte ordem do dia, para análise e deliberação: **1) - Acordo Coletivo para Antecipação de Reajuste Salarial referente ao ano de 2024.** Juína-MT, 01 de julho de 2024. João Alves da Luz. Presidente.

Protocolo 1595146

COOPERATIVA AGROPECUÁRIA TERRA VIVA - COOAVIL, CNPJ nº 04.250.037/0003-90 torna público que requereu à Secretaria Municipal de Agricultura e Meio Ambiente - SAMA, a "**Renovação da Licença de Operação**" para a atividade do "Armazéns Gerais - emissão de warrant", localizado na Av. Idemar Riedi, nº 9422, bairro Industrial - 1ª Etapa, município de Sorriso/MT.

Protocolo 1595164

C G DOS SANTOS & CIA LTDA, inscrita no CNPJ N° 29.289.110/0001-05, localizada no município de Alta Floresta - MT torna público que requereu junto à Secretaria de Meio Ambiente e Desenvolvimento Sustentável, a Renovação da Licença de Operação, para atividade de Fabricação de Ração, conforme Resolução Consema nº 41/2021. Localizada no município de Alta Floresta - MT. Não foi determinado o estudo de impacto ambiental.

Protocolo 1595165

DENTALLISMED CENTRO DE SAUDE LTDA, CNPJ 13.406.422/0001-03, torna público que requereu junto a SECMA-MT, a Licença Prévia (LP) e Licença de Instalação (LI) de uma Clínica de consultas e Atividades Odontológicas e Estéticas, com área a ser licenciada de 468,54,00 m2, localizado no Município de Alta Floresta-MT. Sendo ou não determinado EIA/RIMA.

Protocolo 1595166

MARQUES & CAETANO LTDA. (Granja Marques), CNPJ nº 24.961.567/0001-92 torna público que requereu à Secretaria de Estado do Meio Ambiente - SEMA, o "**Licenciamento Ambiental Simplificado - LAS**", para a atividade de "Processamento de Pescados", localizado na Rodovia MT 175, s/n, km 16, Zona Rural, município de Mirassol d'Oeste/MT.

Protocolo 1595170

IMOBILIARIA E INCORPORADORA RIVA LTDA. Inscrito no CNPJ N° 24.743.031/0001-09, torna público que requereu junto Secretaria Municipal de Agricultura e Meio Ambiente de Primavera do Leste - MT - SAMA a Licença Prévia (LP) e Licença de Instalação (LI) de Prolongamento de vias urbanas Avenida Amazonas no Município de Primavera do Leste - MT. Não foi determinado EIA/RIMA.

Protocolo 1595180

SLC AGRÍCOLA S.A, CNPJ nº 89.096.457/0041-42, torna público que requer a Secretaria Municipal de Meio Ambiente e Cidade do Município de Diamantino, a Licença Prévia, Licença de Instalação e Licença de Operação (LP, LI e LO), para a atividade de Armazém Gerais (Emissão Warrants) - CNAE 01/07/5211, com uma área construída de 3.426,15, localizado nas coordenadas 13°59'0,46"S e 57°12'54,01"W, na Fazenda Paiaguás Sede II, na Zona Rural do município de Diamantino/MT.

Protocolo 1595186

SLC AGRÍCOLA S.A., CNPJ nº 89.096.457/0049-08, torna público que requer a Secretaria de Estado de Meio Ambiente de Mato Grosso - SEMA/MT, a Licença Prévia, Licença de Instalação e Licença de Operação, para a atividade de Aeródromo, localizado nas coordenadas 13°56'2,01"S 59°8'52,96"W, na Fazenda Planorte II, endereço: **Rodovia MT 388, km 36 - Alto Juruena- ZONA RURAL-CAMPOS DE JULIO (MT).**

Protocolo 1595187

BRILHANTE INDUSTRIA E COMERCIO DE MADEIRAS LTDA, CNPJ N.º 14.169.266/0001-77, pessoa jurídica de direito privado, estabelecida na Rua Industrial S/N, Chácara 73, Setor Industrial, Feliz Natal -MT, torna público que requereu junto a SEMA-MT (Secretaria Estadual do Meio Ambiente), a LAS (Licença Ambiental Simplificada), para o desenvolvimento de atividades de serraria com desdobramento e sem desdobramento de madeiras e beneficiamento, localizada no Município de Feliz Natal/MT. Não foi determinado estudos de Impacto Ambiental. FELIZ NATAL-MT / MT 26/06/2024.

A empresa W. S. MILITAO E R. V. WESSLER LTDA (Tornearia Parana), CNPJ: 51.004.697/0001-00, torna público que requereu junto à Secretaria Municipal de Meio Ambiente e Desenvolvimento Sustentável de Sinop - SDS, o pedido de Licença Prévia, Licença de Instalação e Licença de Operação, para a atividade de Serviços de usinagem, tornearia e solda, localizado na R Claudécir Bergamo, nº 171; Bairro: Lic Norte, no município de Sinop/MT.

A empresa 55.595.829 NELSON CAVALCANTI DANI, CNPJ: 55.595.829/0001-76, torna público que requereu junto à Secretaria Municipal de Meio Ambiente e Desenvolvimento Sustentável de Sinop - SDS, o pedido de Licença Prévia, Licença de Instalação e Licença de Operação, para a atividade de Serviços de lavagem, lubrificação e polimento de veículos automotores, localizado na R 1, nº 62E; Bairro: Chácara de Lazer São Cristóvão, no município de Sinop/MT.

CONCREFORTT CONCRETO E CONSTRUTORA LTDA, CNPJ: 10.880.129/0001-95, torna público que requereu junto Secretaria de Agricultura, Meio Ambiente, Ciência e Tecnologia de Sorriso - MT - SAMATEC: as Licenças: Prévia (LP), de Instalação (LI) e de Operação (LO), para as atividades de: 23.30-3-01 - Fabricação de estruturas pré-moldadas de concreto armado, em série e sob encomenda; 23.30-3-99 - Fabricação de outros artefatos e produtos de concreto, cimento, fibrocimento, gesso e materiais semelhantes. Endereço: Rua Mário Quintana, nº 395, Bairro Nova Prata. Não foi determinado EIA/RIMA. (Engº Florestal Ane C. Barceli 66-999766751).

CIDMAGALHAES DE CARVALHO NETO LTDA - CNPJ 45.485.516/0001-01, torna público que requereu junto a Secretaria Municipal de Agricultura, Meio Ambiente, Ciência e Tecnologia- SAMATEC/Sorriso, a Alteração de Razão Social para Licença de Operação (LO), de VT LAVACAR LTDA - CNPJ 51.618087/0001-04, para CID MAGALHAES DE CARVALHO NETO LTDA - CNPJ 45.485.516/0001-01, para atividade de Serviços de lavagem, lubrificação e polimento, instalação e manutenção de veículos automotores, localizado na Rua Tv Libra, nº 07 - Bairro Bela Vista, município de Sorriso/MT. Coordenadas geográficas do Empreendimento: 55°43'57,59"W, 12°32'57,13". Não foi determinado o EIA-RIMA. (Projenorth Ambiental (66) 9 9973-9779).

CONTINI & CIA LTDA - AÇOMETAL, CNPJ. 00.701.130/0003-13. Torna público que requereu junto a SEMA - Secretaria de Estado do Meio Ambiente a Renovação da Licença de Operação de uma empresa de Produção de relaminados, trefilados e perfilados de aço, exceto arames, localizada a Rua Col. Enio Pipino, n°867, no município de Sinop/MT. Não determinado EIA/RIMA.

FRANCISCO FALABRETTE LTDA, CNPJ: 54.975.254/0001-54, torna público que requereu junto Secretaria de Agricultura, Meio Ambiente, Ciência e Tecnologia de Sorriso - MT - SAMATEC: a alteração da razão social e inclusão de atividade no licenciamento ambiental vigente para as atividades de: 10.91-1-02 - Fabricação de produtos de padaria e confeitaria com predominância de produção própria; 47.22-9-01 - Comércio varejista de carnes - açougues. Endereço: Avenida Blumenau, nº 4392, Recanto dos Pássaros. Não foi determinado EIA/RIMA. (Engº Florestal Ane C. Barceli 66-999766751).

GASPAR DE CASTRO inscrito no CPF nº 855.311.031-15, torna público que requereu junto à Secretaria Municipal de Meio Ambiente e Desenvolvimento Sustentável de Sinop/MT, a LICENÇA PRÉVIA, LICENÇA DE INSTALAÇÃO, LICENÇA DE OPERAÇÃO, para a atividade de: Edificação Residencial Multifamiliar, o empreendimento será implantado na Rua Gino Sanches Parra eq. c/ Rua Antonio Porto, Nº 976, Quadra 14, Lote 22 - Residencial Novo Horizonte, CEP: 78.553-450- Sinop/MT. Não foi determinado EIA/RIMA.

RIO AZUL AGROFLORESTAL LTDA., CNPJ: 44.800.869/0002-77, na R C, S/N CENTRO/AMERICANA DO NORTE TAPAPORÁ, Torna público que requereu a Secretaria de Estado de Meio Ambiente - LICENÇA POR ADESÃO E COMPROMISSO (LAC) PARA PICADOR MÓVEL FLORESTAL, LOCALIZADO NA FAZENDA MATAS DE SÃO JOSÉ, ZONA RURAL, SN, TABAPORÁ, para atividade de COMERCIO ATACADISTA DE MADEIRA E PRODUTOS DERIVADOS (PICADOR MÓVEL FLORESTAL). Não EIA/RIMA..

VITALE AGROFLORESTAL LTDA., CNPJ: 03.591.540/0009-32, na R C, S/N CENTRO/AMERICANA DO NORTE TAPAPORÁ, Torna público que requereu a Secretaria de Estado de Meio Ambiente - LICENÇA POR ADESÃO E COMPROMISSO (LAC) PARA PICADOR MÓVEL FLORESTAL, LOCALIZADO NA FAZENDA MATAS DE SÃO JOSÉ, ZONA RURAL, SN, TABAPORÁ, para atividade de COMERCIO ATACADISTA DE MADEIRA E PRODUTOS DERIVADOS (PICADOR MÓVEL FLORESTAL). Não EIA/RIMA.

RC PUBLICAÇÕES 66 99984-4633.

Protocolo 1595197

**ASSOCIAÇÃO DOS TÉCNICOS JUDICIÁRIOS DO
PODER JUDICIÁRIO DO ESTADO DE MATO GROSSO - ASTEJUD
CNPJ 29.079.303/0001-23
EDITAL DE CONVOCAÇÃO DE ELEIÇÕES**

Pelo presente edital, de conformidade com o disposto nos estatutos sociais, ficam convocados os associados da Associação dos Técnicos Judiciários do Poder Judiciário do Estado de Mato Grosso - ASTEJUD, qüites e em pleno gozo de seus direitos associativos, para as eleições para composição da Diretoria Executiva (efetivos e suplentes) e do Conselho Fiscal (efetivos e suplentes), que será realizada no dia 07 de agosto de 2024, para o mandato do período de 21/08/2024 a 20/08/2027. O prazo para registro de chapas é de 15 (quinze) dias, a contar da publicação deste edital, a serem realizadas no e-mail astejud@gmail.com, cuja comissão eleitoral realizará o recebimento das inscrições no período de até 03 (três) dias de seu protocolo. Os pedidos de registro de chapas serão dirigidos à Comissão Eleitoral e formalizados por e-mail, cada uma com os documentos exigidos pelo Estatuto Social, devendo obrigatoriamente o pedido de registro ser requerido pelo encabeçador da chapa e conter a chapa com o nome de todos os candidatos, efetivos e suplentes, sem qualquer repetição de nomes ou acumulação de cargos; devendo obrigatoriamente o pedido de registro ser acompanhado da qualificação dos candidatos, contendo os seguintes dados: a) nome; b) filiação; c) data e local de nascimento; d) endereço; e) nacionalidade; f) cargo; g) estado civil; h) matrícula; i) número da cédula de identidade; j) comarca de lotação; k) data de posse no cargo; l) data da filiação ao quadro social da associação; m) comprovação de quitação das contribuições associativas e/ou os 06 (seis) últimos contracheques/holerites anteriores ao registro da candidatura. A chapa deverá conter no mínimo 04 (quatro) candidatos para a Diretoria Executiva e no Mínimo 03 (três) Conselheiros Fiscais, indicando os cargos a serem preenchidos e, necessariamente, vincular os nomes dos candidatos aos cargos respectivos. O pedido de inscrição de chapa que não atenda às disposições acima, mas que tenha irregularidades na documentação permanecerá no aguardo da complementação da documentação no prazo de 48 (quarenta e oito) horas, sob pena de ser cancelada a inscrição. Após o término de registro de chapas e/ou do prazo para complementação de documentação, será publicado Edital no período entre 15/07/2024 e 18/07/2024, contendo a chapa ou as chapas inscritas para impugnação; que poderá ser oferecida por qualquer associado qüites com suas obrigações estatutárias no prazo de até 48 (quarenta e oito) horas. O resultado das impugnações deverá ser divulgado até o dia 20/07/2024, quando então se abrirá o prazo de recurso desta decisão, a ser protocolado no período compreendido entre os dias 21/07/2024 e 24/07/2024. O julgamento do recurso deverá ser divulgado até o dia 26/07/2024, quando então se abrirá o prazo para eventual substituição de candidatos, no período compreendido entre 27/07/2024 e 30/07/2024. O horário de votação será em assembleia, pelo prazo de 1h, com primeira chamada às 19:00 e segunda chamada às 20:00 horas do dia 07/08/2024, através da plataforma Google Meet "Para participar da videochamada, clique neste link: <https://meet.google.com/gmc-rbkn-fxr> Para participar por telefone, disque +55 41 4560-9573 e digite este PIN: 886 065 331# Para acessar mais números de telefone, clique neste link: <https://tel.meet/gmc-rbkn-fxr?hs=5>", por meio de acesso individual. Em caso de empate no número de votos, prevalecerá a chapa cujo membros não tenham sofrido penalidades administrativas, ou tenham sofrido menos penalidades administrativas, e caso ainda assim persista o empate, sagrará vencedor o candidato com mais tempo de sócio membro da associação. Caso a eleição se dê por chapa única, a eleição poderá ocorrer por aclamação. A Comissão Eleitoral resta designada com a seguinte composição: 1º membro: José Pereira de Arimateia - CPF 029.303.454-03; Maryane Regina de Mattos Silvestre - CPF 762.522.801-00; e Marcos Rogério Pereira - CPF 522.472.951-34. Os procedimentos eleitorais encontram-se regulados nos estatutos sociais desta entidade cuja cópia se encontra à disposição de todos na secretaria da Associação.

Cuiabá, 27 de junho de 2024.

ANDERSON RAFAEL TAFERNABERRI LEITE - Presidente

ASPLEMAT Publicações 65 3365-0800

Protocolo 1595199

Águas de Primavera S.A., sociedade por ações, com sede na cidade de Primavera do Leste, Estado do Mato Grosso, na Rua Londrina, nº 249, Centro, CEP 78850-000, inscrita no CNPJ/MF sob o nº 04.042.374/0001-20, torna público que requereu junto à SEMA/MT o pedido de Licença Prévia (LP) e Licença de Instalação (LI) para a ampliação da rede coletora de esgoto (aproximadamente 13.573,00 metros) referente a ampliação do SES-Sistema de Esgotamento Sanitário de Primavera do Leste/MT, perímetro urbano. No município de Primavera do Leste, com a finalidade de Esgotamento Sanitário.

Protocolo 1595203

APARECIDO PEREIRA DE SOUZA - CIDADÃO FREIOS ME., CNPJ 37.520.059/0001-10, torna-se público que requereu a Secretaria Municipal de Meio Ambiente e Desenvolvimento Rural Sustentável de Várzea Grande/MT, SEMMADERS, Licença Prévia (LP), Licença Prévia Instalação (LI), Licença Operação (LO) para a atividade de CNAE 45.20.-0-01 serviços de manutenção de e reparação de veículos automotores, localizado Rua Bom Jesus Qd. 11 Lote 02 - Bairro Jardim América - Várzea Grande/MT

Protocolo 1595202

REFERENCIA LOCADORA DE VEICULOS LTDA., CNPJ: 85.490.746/0017-40, torna público que requereu a Secretaria de Meio Ambiente e Desenvolvimento Rural Sustentável (SEMMADRS) de Várzea Grande/MT. O Licenciamento Ambiental na modalidade **Licença Prévia (L.P)**, **Licença de Instalação (L.I)** e **Licença de Operação (L.O)**. Para atividade de Serviços de Lavagem, Lubrificação e Polimento de Veículos Automotores (CNAE: 45.20-0-05), situada na Av. Gov. João Ponce de Arruda, 258, CEP: 78.110-376, Centro Norte, Várzea Grande/MT. Coordenadas: LAT: 15°38'39.08"S LONG: 56° 7'26.91"W. **Licenciadora: MAFRA ENGENHARIA www.mafragenharia.com.br (65) 9 9647-3075**

Protocolo 1595204

IDEAL AGRO S.A., inscrita no CNPJ Nº **21.490.106/0012-43**, torna público que requereu junto a Secretaria de Estado de Meio Ambiente - SEMA/MT, o pedido de OUTORGA DE DIREITO DE USO DE ÁGUA SUBTERRÂNEA, referente a 07 poços tubulares, denominados POÇO 01; POÇO 02; POÇO 03; POÇO 04; POÇO 05; POÇO 06 e POÇO 07, localizados na Fazenda Mutum, zona rural do município de Nova Mutum/MT.

Protocolo 1595208

A Construtora, Incorporadora E Locadora Manawa Eireli - Epp, Cnpj nº 28.170.703/0001-87, torna público que requereu junto a Sematur - Secretaria Municipal de Meio Ambiente, Indústria, Comércio, Turismo e Regularização Fundiária, a renovação da Licença de Instalação (LI) para um Loteamento Urbano denominado "Loteamento Fechado Dona Leonor" com 269 lotes, localizado na MT 130, lote 13-G2, Bairro Rui Barbosa, zona urbana de Paranatinga/MT.

Publicar-65-99228-9990

Protocolo 1595210

Ana Claudia Just Just CPF: 074.122.579-43, torna público que requereu junto à Secretaria de Estado do Meio ambiente (SEMA-MT), Licença Florestal, para execução de **Plano de Exploração Florestal (PEF)**, com área de 488,7296 hectares, na Fazenda Novo Horizonte, no município de Nova Marilândia - MT. Responsabilidade técnica de **Rodrigo Adversis Silva, Engenheiro Florestal CREA/MT 034679**, telefone: (65) 99996-1137, (65) 3052-5297, e-mail: rodrigo@guarantaengenharia.com.br. Empresa Elaboradora e Executora: **GUARANTÃ ENGENHARIA E MEIO AMBIENTE LTDA.**, sítio: www.guarantaengenharia.com.br.

Protocolo 1595212

LUIARA STEFANELO LORO, com CPF Nº **074.674.859-05**, torna público que requereu junto a **SEMA-MT** - Secretaria Estadual de Meio Ambiente, a **Licença Florestal (LF)**, para **Plano de Exploração Florestal -PEF, da FAZ. CRISTO REI III**, localizada no **Município de Barra do Bugres - MT**. Não foi determinado EIA/RIMA.

Publicar-65-99228-9990

Protocolo 1595213

LUMA STEFANELO LORO, com CPF Nº **066.130.379-90**, torna público que requereu junto a **SEMA-MT** - Secretaria Estadual de Meio Ambiente, a **Licença Florestal (LF)**, para **Plano de Exploração Florestal-PEF, da FAZ. CRISTO REI II**, localizada no **Município de Barra do Bugres - MT**. Não foi determinado EIA/RIMA.

Publicar-65-99228-9990

Protocolo 1595216

RAIMUNDO MARCONES DE ALMEIDA LOBO, com CPF Nº **351.992.703-97**, torna público que requereu junto à **SEMA-MT** - Secretaria Estadual de Meio Ambiente a **Licença Florestal (LF)**, para **Plano de Exploração Florestal-PEF**, da **FAZ. MANCHETE E MANCHETE II**, localizada no **Município de Sapezal - MT**. Não foi determinado EIA/RIMA.

Publicar-65-99228-9990

Protocolo 1595217

PEDRO MALACARNE, com CPF Nº **546.196.709-44**, torna público que requereu junto a **SEMA-MT** - Secretaria Estadual de Meio Ambiente, a **Licença Florestal (LF)**, para **Plano de Exploração Florestal-PEF, da FAZ. MALACARNE**, localizada no **Município de Sapezal - MT**. Não foi determinado EIA/RIMA.

Publicar-65-99228-9990

Protocolo 1595219

AGROPECUARIA GRENDENE LTDA - CNPJ: 52.589.017/0001-20, torna público que requereu a Secretaria de Estado de Meio Ambiente - SEMA/MT, o pedido das Licenças Prévia (LP), Instalação (LI) e Operação (LO), para atividade de Posto de Abastecimento - PA, localizado na A Rural s/n, Area Rural de Cáceres - Fazenda Ressaca, no município de Cáceres/MT. Não foi determinado estudo de impacto ambiental.

Publicar-65-99228-9990

Protocolo 1595221

AGROPECUARIA GRENDENE LTDA - CNPJ: 52.589.017/0001-20, torna público que requereu a Secretaria de Estado de Meio Ambiente - SEMA/MT, o pedido da Licença Ambiental Simplificada - LAS, para atividade de confinamento bovino, localizado na A Rural s/n, Area Rural de Cáceres - Fazenda Ressaca, no município de Cáceres/MT. Não foi determinado estudo de impacto ambiental.

Publicar-65-99228-9990

Protocolo 1595223

AGROPECUARIA BONSUCESSO LTDA - CNPJ: 16.104.741/0001-52, torna público que requereu a Secretaria de Estado de Meio Ambiente - SEMA/MT, o pedido da Renovação da Licença de Operação (LO), para atividade de Confinamento, localizado na Rod MT 170 KM 37 SN, Zona Rural, Faz. Novo Horizonte, no município de Curvelândia/MT. Não foi determinado estudo de impacto ambiental.

Publicar-65-99228-9990

Protocolo 1595224

IDAZA DISTRIBUIDORA DE PETROLEO LTDA - CNPJ: 01.787.793/0004-46, torna público que requereu a Secretaria de Estado de Meio Ambiente - SEMA/MT, o pedido da renovação da Licença de Operação (LO), para atividade de comércio atacadista de combustíveis, localizado na Rod BR 163, S/N, KM 810, Setor Comercial, no município de Sinop/MT. Não foi determinado estudo de impacto ambiental.

Publicar-65-99228-9990

Protocolo 1595225

ESTADO DE MATO GROSSO
MUNICÍPIO DE RIBEIRÃO CASCALHEIRA

REQUERIMENTO DE LICENCIAMENTO AMBIENTAL

RENATO DE MELLO MANTOVANI, pessoa física portadora do CPF 006.022.511-41, torna público que requereu junto a **Secretaria de Estado de Meio Ambiente de Mato Grosso - SEMA a emissão da L.F. LICENÇA FLORESTAL** para atividade de Plano de Exploração Florestal (PEF) e Autorização Para Desmate (AD) na Fazenda Terras Novas, localizada no Município de Ribeirão Cascalheira/MT CEP: 78675-000 NERES engenharia e meio ambiente (65) 99996-1842.

Protocolo 1595228

AUTO POSTO TELES PIRES LTDA - CNPJ: 31.549.554/0001-76, torna público que requereu a Secretaria de Estado de Meio Ambiente - SEMA/MT, o pedido da renovação da Licença de Operação (LO), para atividade de comércio varejista de combustíveis para veículos automotores, localizado na R Bandeirantes, S/N quadra 15 lote 08-A, Centro, no município de Planalto da Serra/MT. Não foi determinado estudo de impacto ambiental

Publicar-65-99228-9990

Protocolo 1595229

POSTO RIO BRILHANTE LTDA - CNPJ: 24.727.000/0001-56, torna público que requereu a Secretaria de Estado de Meio Ambiente - SEMA/MT, o pedido da renovação da Licença de Operação (LO), para atividade de comércio varejista de combustíveis para veículos automotores, localizado na Av Lidia Rosa Dalagnol, S/N lote 02 quadra 12-A, Distrito de Japurana, no município de Nova Bandeirantes/MT. Não foi determinado estudo de impacto ambiental

Publicar-65-99228-9990

Protocolo 1595231

ARESSIO JOSE PAQUER - CPF: 088.508.289-34 - Torna público que requereu à Secretaria de Estado do Meio Ambiente SEMA - MT, a Licença de Operação (LO) para a atividade de suinocultura (unidade de terminação), com instalações na Fazenda Celestina, localizada na Rodovia MT 235, km 65, mais 5,0 km à direita, zona rural do município de Nova Mutum - MT, não sendo determinado à elaboração de Estudo de Impacto Ambiental.

Protocolo 1595235

ILDA ANA BRISOT E OUTROS, inscrita no CPF nº 492.055.529-68 e IE nº 13.240.588-1, torna público que requereu junto a Secretaria Municipal de Infraestrutura e Meio Ambiente - SIMAM/PMT, Renovação de Licença de Operação, para a atividade Armazéns gerais - emissão de *warrant*, da unidade situada no endereço: Rodovia MT 338 Km 105 + 04 Km esquerda - Fazenda Santa Ignês, Zona Rural do município de Tapurah-MT, sob coordenadas geográficas 12°36'03.5"S 56°38'52.1"W.

Protocolo 1595241

SINDICATO DOS EMPREGADOS NO COMÉRCIO EM GERAL DE JUINA E REGIÃO. SECOMJUR.

Av. Bertodo Shaefer - 369-N - Bairro Módulo 04 - Fone.: (66) 3566-5878 - CEP:78.320-000 - Juína/MT.,

CNPJ 00.866.149/0001-58 - REG / MTE: 46000.000859/2001-17

EDITAL DE CONVOCAÇÃO

O SINDICATO DOS EMPREGADOS NO COMERCIO EM GERAL DE JUINA E REGIÃO-SECOMJUR, com sede sito a Rua Bertodo Shaefer 379 N, Bairro Módulo 04 Juina - MT - CEP 78320-000, representado por seu presidente, convoca todos os trabalhadores, sindicalizados ou não, empregados da Empresa AGROCOMERCIAL S.A (CNPJ 06.116.723/0009-94), para se reunirem em Assembleia Geral Extraordinária, que se realizará no seguinte endereço: Rua Tibagi - S/N.º - Quadra 104 - Lotes 09 e 10 - Sala B - Centro - CEP: 78.350-000 - Brasnorte/MT, no dia 16/07/2024, em primeira convocação às 09:00 horas e, em segunda convocação às 10:00 horas, obedecido o quórum previsto nos artigos 612 e 859 da CLT, onde estarão em debate os assuntos constantes da seguinte pauta: a)-Discussão e deliberação sobre a aprovação ou não da proposta de acordo coletivo de trabalho: COMPENSAÇÃO DE HORAS DE TRABALHO - BANCO DE HORAS, junto à referida empresa; b)- Outorga de poderes ao SECOMJUR para negociar e celebrar o acordo coletivo de trabalho 2024/2026, com a referida empresa; c)- Autorizar a direção do SECOMJUR, em caso de impasse com a referida empresa, buscar mesa redonda por intermédio da SRTE/MT ou MPT das 23.ª Região/MT, instaurar dissídio coletivo, decretar greve total ou parcial da categoria e/ou tomar quaisquer outras medidas cabíveis ao assunto; d)- Transformar a assembleia geral extraordinária em assembleia geral permanente, até o deslinde do aludido acordo coletivo de trabalho. Juína/MT, 01 de Julho de 2024, JOSÉ APARECIDO DOS SANTOS - Presidente - SECOMJUR.

Protocolo 1595302

PODER JUDICIÁRIO

TRIBUNAL DE JUSTIÇA

TRIBUNAL DE JUSTIÇA DO ESTADO DE MATO GROSSO

DEPARTAMENTO ADMINISTRATIVO

EXTRATO

CONTRATO Nº 92/2024 - CIA 0037449-72.2024.8.11.0000

CONTRATANTE: TRIBUNAL DE JUSTIÇA/MT - FUNAJURIS

CNPJ: ° 01.872837/0001-93

CONTRATADA: EMPREENDIMENTO LGA

CNPJ: 37.278.582/0001-82

OBJETO: "Aquisição de materiais de consumo (toga convencional, toga de gala), conforme condições, quantidade, especificações contidas no Termo

de Referência 1/2024-DE/DMP".

DA VIGÊNCIA: "O prazo de vigência da contratação é de **12 (doze) meses** contados a partir do primeiro dia útil subsequente à data de divulgação no PNCP, podendo ser prorrogado a critério do contratante, conforme preconiza o art. 106 da Lei n. 14.133/2021".

DO PREÇO: "O valor total da contratação é de **R\$ 7.875,00 (sete mil oitocentos e setenta e cinco reais)**".

Cuiabá/MT, 28 de junho de 2024.

Moacyr Jose Couto Daima Filho

Diretor Administrativo em Substituição Legal

Protocolo 1595297

PROGRAMA INTEGRIDADE MT

Para incentivar e fortalecer a ética e a transparência no serviço público



**SERVIDOR,
O CAMINHO É FEITO DE
BOAS ESCOLHAS**

ADONIRAM MAGALHAES
SERVIDOR DE MT



INTEGRIDADEMT
Programa de Integridade do
Governo de MT

CGE
Controladoria
Geral do Estado



**Governo de
Mato
Grosso**



Governo do Estado de Mato Grosso
Secretaria de Estado de Planejamento e Gestão

**SUPERINTENDÊNCIA DA IMPRENSA OFICIAL DO
ESTADO DE MATO GROSSO**

CENTRO POLÍTICO ADMINISTRATIVO
Rua Júlio Domingos de Campos
CEP 78050-970 - Cuiabá - Mato Grosso
CNPJ(MF) 03.507.415/0004-97

www.iomat.mt.gov.br
Acesse o portal E-Mato Grosso
www.mt.gov.br

ORIENTAÇÃO PARA PUBLICAÇÃO

De acordo com a Instrução Normativa nº 005/2008 do Diário Oficial de 27 de maio de 2008, as matérias deverão ser enviadas pelo sistema IOMATNET e no balcão da IOMAT, pessoalmente, em Pen Drive, CD-ROM ou através do correio eletrônico, publica@iomat.mt.gov.br, até as 16:00hs.

Os arquivos deverão ser em extensão .rtf, .doc ou .docx

ATENDIMENTO EXTERNO

De acordo com a Portaria nº 030/2019/SEPLAG do Diário Oficial de 05 de Abril de 2019, o atendimento é de Segunda à Sexta-feira, das 08:00hs às 12:00hs e 13:00hs às 17:00hs.

(65) 3613-8000

HINO NACIONAL

Letra de Joaquim Osório Duque Estrada e música de Francisco Manoel da Silva

Ouviram do Ipiranga as margens plácidas
De um povo heróico o brado retumbante,
E o sol da Liberdade, em raios fúlgidos,
Brilhou no céu da Pátria nesse instante.

Se o penhor dessa igualdade
Consequimos conquistar com braço forte,
Em teu seio, ó Liberdade,
Desafia o nosso peito a própria morte!

Ó Pátria amada, Idolatrada, Salve! Salve!

Brasil, um sonho intenso, um raio vívido
De amor e de esperança à terra desce,
Se em teu formoso céu, risonho e límpido,
A imagem do Cruzeiro resplandece.

Gigante pela própria natureza,
És belo, és forte, impávido colosso,
E o teu futuro espelha essa grandeza

Terra adorada, Entre outras mil,
És tu, Brasil, Ó Pátria amada!
Dos filhos deste solo és mãe gentil,
Pátria amada, Brasil!

Deitado eternamente em berço esplêndido,
Ao som do mar e à luz do céu profundo,
Fulguras, ó Brasil, florão da América,
Iluminado ao sol do Novo Mundo!

Do que a terra mais garrida
Teus risonhos, lindos campos têm mais flores;
"Nossos bosques têm mais vida",
"Nossa vida" no teu seio "mais amores".

Ó Pátria amada, Idolatrada, Salve! Salve!

Brasil, de amor eterno seja símbolo
O lábaro que ostentas estrelado,
E diga o verde-louro desta fâmula
Paz no futuro e glória no passado.

Mas, se ergues da justiça a clava forte,
Verás que um filho teu não foge à luta,
Nem teme, quem te adora, a própria morte!

Terra adorada Entre outras mil,
És tu, Brasil, Ó Pátria amada!

Dos filhos deste solo és mãe gentil,
Pátria amada,
Brasil!

HINO DE MATO GROSSO

Decreto Nº 208 de 05 de setembro de 1983

Letra de Dom Francisco de Aquino Corrêa e música do maestro Emílio Heine

Limitando, qual novo colosso,
O ocidente do imenso Brasil,
Eis aqui, sempre em flor, Mato Grosso,
Nosso berço glorioso e gentil!

Eis a terra das minas faiscentes,
Eldorado como outros não há
Que o valor de imortais bandeirantes
Conquistou ao feroz Paiaguás!

Salve, terra de amor, terra do ouro,
Que sonhara Moreira Cabral!
Chova o céu dos seus dons o tesouro
Sobre ti, bela terra natal!

Terra noiva do Sol! Linda terra!
A quem lá, do teu céu todo azul,
Beija, ardente, o astro louro, na serra
E abençoa o Cruzeiro do Sul!

No teu verde planalto escampado,
E nos teus pantanais como o mar,
Vive solto aos milhões, o teu gado,
Em mimosas pastagens sem par!

Salve, terra de amor, terra do ouro,
Que sonhara Moreira Cabral!
Chova o céu dos seus dons o tesouro
Sobre ti, bela terra natal!

Hévea fina, erva-mate preciosa,
Palmas mil, são teus ricos florões;
E da fauna e da flora o índio goza,
A opulência em teus virgens sertões.

O diamante sorri nas grupiarias
Dos teus rios que jorram, a flux.
A hulha branca das águas tão claras,
Em cascatas de força e de luz!

Salve, terra de amor, terra do ouro,
Que sonhara Moreira Cabral!
Chova o céu dos seus dons o tesouro
Sobre ti, bela terra natal!

Dos teus bravos a glória se expande
De Dourados até Corumbá,
O ouro deu-te renome tão grande,
Porém mais nosso amor te dará!

Ouve, pois, nossas juras solenes
De fazermos em paz e união,
Teu progresso imortal como a fênix
Que ainda timbra o teu nobre brasão!

Salve, terra de amor, terra de ouro,
Que sonhara Moreira Cabral!
Chova o céu dos seus dons o tesouro
Sobre ti, bela terra natal!

HINO À BANDEIRA DE MATO GROSSO

Letra e música dos autores: Abel Santos Anjos Filho, Tânia Domingos do Nascimento e Hudson C. Rocha

"Uma radiante estrela exalta o céu anil
Fulgura na imensidão do meu Brasil
Constelação de áurea cultura e glórias mil
Do bravo heróico bandeirante varonil
Que descobrindo a extensa mata sobranceira
Do Centro Oeste, imensa gleba brasileira
Trouxe esperança à juventude altaneira
Delimitando a esfera verde da bandeira.

Erga aos céus oh! estandarte
De amor e união
Mato Grosso feliz
Do Brasil é o verde coração.
Belo pendão que ostenta o branco da pureza
Losango lar da paz e feminil grandeza.
Teu manto azul é o céu que encobre a natureza
De um Mato Grosso emoldurado de beleza.

No céu estampas o matiz patriarcal
E ao Sol fulguras belo esplêndido ideal
Na Terra semeando a paz universal
Para colhermos um futuro sem igual.
Erga aos céus oh! estandarte
De amor e união
Mato Grosso feliz
Do Brasil é o verde coração".