

DIÁRIO OFICIAL



do Estado de Mato Grosso ANO CXXXIV - CUIABÁ - Quinta-Feira - 24 de outubro de 2024 Nº 28.857

PODER EXECUTIVO

SECRETARIAS

SEPLAG

SECRETARIA DE ESTADO DE PLANEJAMENTO E GESTÃO

EXTRATO DO CONTRATO Nº 063/2024/SEPLAG

PROCESSO: SEPLAG-PRO-2024/08302

DAS PARTES: ESTADO DE MATO GROSSO, por intermédio da SECRETARIA DE ESTADO DE PLANEJAMENTO E GESTÃO e a EMPRESA PIRES DE MIRANDA & CIA LTDA. - CNPJ 70.428.388/0001-01. DO OBJETO: O objeto do presente instrumento refere-se à contratação de empresa especializada na prestação de serviços de apoio logístico específico de coffee break, brunch, almoço, jantar e kit lanche, para eventos, atos e solenidades, a fim de atender as demandas da Secretaria de Estado de Planejamento e Gestão, que deriva da adesão participante à Ata de Registro de Preços nº 009/2024/SEPLAG, decorrente do Pregão Eletrônico nº 008/2024/SEPLAG, nas condições estabelecidas no Termo de Referência.

DO VALOR: O valor total do presente contrato é de R\$ 280.105,00 (duzentos e oitenta mil, cento e cinco reais).

DA VIGÊNCIA: O prazo de vigência desta contratação é de 12 (doze) meses, contados da assinatura do contrato, atendidos os requisitos descritos no art. 106 da Lei nº 14.133/2021 e no art. 289 e seguintes do Decreto Estadual nº 1525/2022, podendo ser prorrogado sucessivamente até o limite de 10 (dez) anos.

DA DOTAÇÃO ORÇAMENTÁRIA: O(s) recurso(s) para pagamento do(s) produto(s) será(ão) da(s) seguinte(s) dotação(ões) orçamentária(s):

UO 11101/ Projeto Atividade 2007/ Natureza de despesa 339039/ Fonte de recurso 15000000.

Cuiabá - MT, 18 de outubro de 2024.

ASSINAM: Sr. Basílio Bezerra Guimarães dos Santos - Secretário de Estado de Planejamento e Gestão/CONTRATANTE e o Sr. Rosalvo Pires de Miranda/CONTRATADA.

Protocolo 1633169

EXTRATO DO SÉTIMO TERMO ADITIVO AO CONTRATO Nº 038/2022/SEPLAG

PROCESSO: SEPLAG-PRO-2024/09542

DAS PARTES: SECRETARIA DE ESTADO DE PLANEJAMENTO E GESTÃO e a EMPRESA CUYAVERÁ CONSTRUTORA LTDA - CNPJ Nº 00.482.913/0001-91.

DO OBJETO: O presente Termo Aditivo tem por finalidade o aditivo qualitativo do Contrato nº 038/2022/SEPLAG - Lote I, que altera as seguintes cláusulas: Cláusula 1.4 - Discriminação do Objeto, Cláusula Terceira - Do Valor e Cláusula Oitava - Do Valor e da Dotação Orçamentária. O referido contrato tem por objeto a contratação de empresa especializada em engenharia para reforma e intervenções legais da Secretaria de Estado de Planejamento e Gestão de Mato Grosso e Escola do Governo, com fornecimento de material, mão de obra, ferramentas e todos os equipamentos necessários à perfeita realização do objeto contratado.

DA ALTERAÇÃO: 2.1. Fica alterado o "caput" da Cláusula 1.4 - Discriminação do Objeto, que passa a vigorar com a seguinte redação:

Fica acrescido no Lote I o valor de R\$ 1.163.254,71 (um milhão, cento e sessenta e três mil, duzentos e cinquenta e quatro reais e setenta e um centavos), correspondente a 6,76% (seis vírgula setenta e seis por cento) de variação, e aplica-se o decréscimo de R\$ 2.744.086,21 (dois milhões, setecentos e quarenta e quatro mil, oitenta e seis reais e vinte e um centavos), correspondente a -15,94 % (quinze vírgula noventa e quatro por cento) de variação. Com as alterações o valor do **Lote I terá uma supressão** de R\$ 1.580.831,50 (um milhão, quinhentos e oitenta mil, oitocentos e trinta e um reais e cinquenta centavos), onde passará a ter o valor de R\$ 22.293.012,03 (vinte e dois milhões, duzentos e noventa e três mil, doze reais e três centavos), com efeitos a partir da assinatura deste termo aditivo.

2.2. Fica alterado o "caput" da Cláusula Terceira - do Valor que passa a vigorar com a seguinte redação:

O valor do contrato será por demanda e de acordo com a necessidade da contratante. No lote I, com o acréscimo no valor de R\$ 1.163.254,71 (Um milhão cento e sessenta e três mil duzentos e cinquenta quatro reais e setenta e um centavos), e decréscimo de R\$ 2.744.086,21 (dois milhões setecentos e quarenta e quatro mil e oitenta e seis reais e vinte e um centavos), o valor total do **Lote I** passa a ser de R\$ 22.293.012,03 (vinte e dois milhões, duzentos e noventa e três mil, doze reais e três centavos), perfazendo o valor total do contrato em R\$ 26.558.661,50 (vinte e seis milhões, quinhentos e cinquenta e oito mil, seiscentos e sessenta e um reais e cinquenta centavos), a partir da assinatura deste termo, sendo:

GOVERNO DO ESTADO DE MATO GROSSO

Mauro Mendes Ferreira
Governador do Estado

Otaviano Olavo Pivetta
Vice-Governador

SEPLAG
SECRETARIA DE ESTADO DE
PLANEJAMENTO E GESTÃO

IOMAT
SUPERINTENDÊNCIA DA IMPRENSA
OFICIAL DO ESTADO DE MATO GROSSO

CENTRO POLÍTICO ADMINISTRATIVO
Rua Júlio Domingos de Campos
CEP 78050-970 Cuiabá - Mato Grosso
CNPJ(MF) 03.507.415/0004-97
FONE: (65) 3613-8000

E-mail:
publica@iomat.mt.gov.br

Visite nosso Portal:
www.iomat.mt.gov.br

Acesse o Portal E-Mato Grosso
www.mt.gov.br

Secretário-Chefe da Casa Civil Fabio Paulino Garcia
Secretário-Chefe de Gabinete do Governador Jordan Espindola dos Santos
Secretária Interina de Estado de Agricultura Familiar Andrea Carolina Domingues Fujioka
Secretária de Estado de Assistência Social e Cidadania Grasielle Paes da Silva Bugalho
Secretário de Estado de Ciência, Tecnologia e Inovação Allan Kardec Pinto Acosta Benitez
Secretário de Estado de Cultura, Esporte e Lazer David de Moura Pereira da Silva
Secretário de Estado de Desenvolvimento Econômico Cesar Alberto Miranda Lima dos Santos Costa
Secretário de Estado de Educação Alan Resende Porto
Secretário de Estado de Fazenda Rogerio Luiz Gallo
Secretário de Estado de Infraestrutura e Logística Marcelo de Oliveira e Silva
Secretária de Estado de Meio Ambiente Mauren Lazzaretti
Secretário de Estado de Planejamento e Gestão Basilio Bezerra Guimarães dos Santos
Secretário de Estado de Saúde Juliano Silva Melo
Secretário de Estado de Segurança Pública CEL. PM César Augusto de Camargo Roveri
Secretária de Estado de Comunicação Laice Souza Aiza de Oliveira
Procurador-Geral do Estado Francisco de Assis da Silva Lopes
Secretário Controlador-Geral do Estado Paulo Farias Nazareth Netto
Secretário de Estado do Escritório de Representação do Estado de Mato Grosso em Brasília/DF Leonardo Ribeiro Albuquerque

	VALOR
LOTE I	R\$ 22.293.012,03
LOTE II	R\$ 4.265.649,47
TOTAL	R\$ 26.558.661,50

2.3. Fica alterado o "caput" da Cláusula Oitava - Do Valor e da Dotação Orçamentária, que passa a vigorar com a seguinte redação:

U.O	POEA	FONTE	NATUREZA DESPESA
11.101	2005	25000000	449051

DA GARANTIA CONTRATUAL: A parte contratada deverá apresentar comprovante da garantia contratual para o novo aditivo.

DA RATIFICAÇÃO: Ficam ratificadas todas as demais cláusulas do contrato inicial e aditivos anteriores.

DA DATA: Cuiabá, 22 de outubro de 2024.

ASSINAM: Sr. Basílio Bezerra Guimarães dos Santos - Secretário de Estado de Planejamento e Gestão/CONTRATANTE e o Sr. Divino Celio Carneiro/CONTRATADA.

Protocolo 1633185

EXTRATO DO OITAVO TERMO ADITIVO AO CONTRATO Nº 038/2022/SEPLAG

PROCESSO: SEPLAG-PRO-2024/08750

DAS PARTES: SECRETARIA DE ESTADO DE PLANEJAMENTO E GESTÃO e a EMPRESA CUYAVERÁ CONSTRUTORA LTDA - CNPJ Nº 00.482.913/0001-91.

DO OBJETO: O presente Termo Aditivo tem por finalidade o aditivo qualitativo do Contrato nº 038/2022/SEPLAG - Lote II, que altera as seguintes cláusulas: Cláusula 1.4 - Discriminação do Objeto, Cláusula Terceira - Do Valor e Cláusula Oitava - Do Valor e da Dotação Orçamentária. O referido contrato tem por objeto a contratação de empresa especializada em engenharia para reforma e intervenções legais da Secretaria de Estado de Planejamento e Gestão de Mato Grosso e Escola do Governo, com fornecimento de material, mão de obra, ferramentas e todos os equipamentos necessários à perfeita realização do objeto contratado.

DA ALTERAÇÃO: 2.1. Fica alterado o "caput" da Cláusula 1.4 - Discriminação do Objeto, que passa a vigorar com a seguinte redação:

Fica acrescido o valor R\$ 754.512,44 (setecentos e cinquenta e quatro mil, quinhentos e doze reais e quarenta e quatro centavos), correspondente a 26,86% (vinte e seis vírgula oitenta e seis por cento) de variação, e decréscimo de R\$ 176.330,15 (cento e setenta e seis mil, trezentos e trinta reais e quinze centavos), correspondendo uma variação de -6,28% (seis vírgula vinte e oito por cento). Com essas variações o Lote II terá um aumento de R\$ 578.182,29 (quinhentos e setenta e oito mil, cento e oitenta e dois reais e vinte e nove centavos), e passará a ser de R\$ 4.843.831,76 (quatro milhões, oitocentos e quarenta e três mil, oitocentos e trinta e um reais e setenta e seis centavos), com efeitos a partir da assinatura deste termo aditivo.

2.2. Fica alterado o "caput" da Cláusula Terceira - Do Valor que passa a vigorar com a seguinte redação:

O valor do contrato será por demanda e de acordo com a necessidade da contratante. Com o acréscimo no valor de R\$ 754.512,44 (setecentos e cinquenta e quatro mil, quinhentos e doze reais e quarenta e quatro centavos), e decréscimo de R\$ 176.330,15 (cento e setenta e seis mil, trezentos e trinta reais e quinze centavos), o valor total do Lote II passa a ser de R\$ 4.843.831,76 (quatro milhões, oitocentos e quarenta e três mil, oitocentos e trinta e um reais e setenta e seis centavos), perfazendo o valor total do contrato em R\$ 27.136.843,79 (vinte e sete milhões, cento e trinta e seis mil, oitocentos e quarenta e três reais e setenta e nove centavos), a partir da assinatura deste termo, sendo:

	VALOR
LOTE I (7º Termo Aditivo)	R\$ 22.293.012,03
LOTE II (8º Termo Aditivo)	R\$ 4.843.831,76
TOTAL	R\$ 27.136.843,79

2.3. Fica alterado o "caput" da Cláusula Oitava - Do Valor e da Dotação Orçamentária, que passa a vigorar com a seguinte redação:

U.O	POEA	FONTE	NATUREZA DESPESA
11.101	2005	25000000	449051

DA GARANTIA CONTRATUAL: A parte contratada deverá apresentar comprovante da garantia contratual para o novo aditivo.

DA RATIFICAÇÃO: Ficam ratificadas todas as demais cláusulas do contrato inicial e aditivos anteriores.

DA DATA: Cuiabá, 22 de outubro de 2024.

ASSINAM: Sr. Basílio Bezerra Guimarães dos Santos - Secretário de Estado de Planejamento e Gestão/CONTRATANTE e o Sr. Divino Celio Carneiro/CONTRATADA.

Protocolo 1633188

AVISO DE PRORROGAÇÃO E INCLUSÃO DO 1º TERMO DE RETIFICAÇÃO PREGÃO ELETRÔNICO Nº 017/2024/SEPLAG PROCESSO Nº 08936/2023/SEPLAG (SEPLAG-PRO-2023/08936)

A Secretaria Adjunta de Aquisições Governamentais/SEPLAG vem a público informar que o Pregão Eletrônico nº. 017/2024/SEPLAG, marcado para ser realizado no dia **24/10/2024 às 09h00min** - Horário Local (Cuiabá-MT), cujo objeto é o registro de preços para futura e eventual contratação de empresa especializada na prestação de serviços continuados de limpeza, asseio, conservação e jardinagem, com fornecimento de mão de obra e insumos diversos necessários à execução dos serviços, compreendendo as áreas internas e externas, de natureza comum, dos bens móveis e imóveis pertencentes aos Órgãos/Entidades do Poder Executivo do Estado de Mato Grosso, foi **PRORROGADO** para o dia **07/11/2024 às 09h00m (horário de Cuiabá-MT)**, e que haverá a **inclusão do 1º Termo de Retificação**.

LANÇAMENTO E ENVIO DA(S) PROPOSTA(S) NO SIAG PRORROGADO PARA ATÉ: 07/11/2024, às 08h45min - Horário local (Cuiabá/MT).

ABERTURA DAS PROPOSTAS E INÍCIO DA SESSÃO: no dia **07/11/2024 às 09h00min** - Horário local (Cuiabá/MT), através do endereço: <http://aquisicoes.seplag.mt.gov.br>

EDITAL E ADENDOS DISPONIBILIZADOS NO: Portal de Aquisições: <http://aquisicoes.seplag.mt.gov.br> - dúvidas pelo Sistema SIAG - tel. 0XX-65-99214-5804 ou (65) 99281-4313.

Cuiabá-MT, 23 de outubro de 2024.

Paulo Roberto Tavares de Menezes

Secretário Adjunto de Aquisições Governamentais/SEPLAG

Protocolo 1633209

PORTARIA Nº 147/2024/SEPLAG-MT

Altera parcialmente a Portaria nº 040-SEPLAG-MT, e designa a servidora abaixo relacionada, para exercer a função de Fiscal Substituta do Contrato nº 024/2022/SEPLAG, firmado entre a Secretaria de Estado de Planejamento e Gestão e a Empresa Costa Oeste Serviços Ltda.

A SECRETÁRIA ADJUNTA DE ADMINISTRAÇÃO SISTÊMICA, no uso das atribuições que lhe confere a Constituição Estadual, nomeada através Ato nº 964/2019 publicado no D. O. E de 15 de fevereiro de 2019, e da Portaria nº 074/2020/SEPLAG, publicado no D. O. E de 04 de Setembro de 2020.

Considerando o disposto no art. 67 da Lei n.º 8.666, de 23 de junho de 1993 e o art. 99 §3º do Decreto Estadual nº 840/2017, acerca da necessidade de acompanhamento, fiscalização do representante da Administração especialmente designado;

Considerando o Processo SEPLAG-PRO-2024/10886, onde solicita a alteração do fiscal substituto do referido contrato.

RESOLVE:

Art. 1º. Designar os servidores abaixo elencados, para responder pela gestão, acompanhamento, fiscalização e avaliação da execução do contrato relacionado abaixo, da Secretaria de Estado de Planejamento e Gestão - SEPLAG.

Nº Contrato	Contratada	Unidade	Fiscal Titular do Contrato	Fiscal Substituto anterior (em destituição)	Fiscal Substituto (em designação)	Gestor do Contrato	A partir de
024/2022/SEPLAG	Costa Oeste Serviços Ltda.	SEPLAG	Mantém-se inalterado	Francislene Moreira Santos Souza. Benevides. Matrícula nº 308707	Cristiane Silva Evangelista. Matrícula nº 324534	Mantém-se inalterado	21.10.2024

Art. 2º Esta portaria entra em vigor na data de sua publicação, retroagindo seus efeitos a data indicada para o contrato mencionado acima.

Cumpra-se.

Cuiabá, 23 de Outubro de 2024.

Eliane Rosa Fernandes de Albuquerque
Secretária Adjunta de Administração Sistêmica.
(assinado digitalmente)

Protocolo 1633105

CGE

CONTROLADORIA GERAL DO ESTADO

EDITAL DE CIÊNCIA DE ELIMINAÇÃO DE DOCUMENTOS Nº 00002/2024/CPA

O (A) Presidente da Comissão Permanente de Avaliação de Documentos, designada pela Portaria nº 0095/2023/CGE/MT, publicada no Diário Oficial de 29/09/2023, de acordo com a Listagem de Eliminação de Documentos nº CGE-LIS- 2024/00003-A, autorizada pela Superintendência do Arquivo Público do Estado de Mato Grosso - Órgão Central do SIARQ/MT, faz saber a quem possa interessar que a partir do 30º dia subsequente à data de publicação deste Edital no Diário Oficial do Estado, se não houver oposição, serão eliminados os documentos relativos aos conjuntos documentais relacionados abaixo, do (a) CONTROLADORIA GERAL DO ESTADO.

CÓDIGO	ASSUNTO	DATAS LIMITES		QUANTIFICAÇÃO	ESPECIFICAÇÃO
		Ano Inicial	Ano Final		
112	AVALIAÇÃO E ACOMPANHAMENTO DO SISTEMA DE CONTROLE INTERNO	2002	2017	64	Caixa box
033.11	MATERIAL PERMANENTE:COMPRA	2010	2013	1	Caixa box
010.2	AUDIÊNCIAS, DESPACHOS, REUNIÕES	2017	2021	1	Caixa box
020.3	IDENTIFICAÇÃO FUNCIONAL (INCLUSIVE CARTEIRA, CARTÃO, CRACHÁ, CREDENCIAL E PASSAPORTE DIPLOMÁTICO)	2013	2013	1	Caixa box
022.11	CURSOS PROMOVIDOS PELA INSTITUIÇÃO	2012	2018	1	Caixa box
029.1	HORÁRIO DE EXPEDIENTE (INCLUSIVE ESCALA DE PLANTÃO)	2012	2017	1	Caixa box
049.3	USO DE DEPENDÊNCIAS	2017	2020	1	Caixa box
113.9	OUTROS ASSUNTOS DE CORREGEDORIA	2002	2017	16	Caixa box
993	CONVITES DIVERSOS	2018	2019	1	Caixa box
994	FELICITAÇÕES. AGRADECIMENTOS. PÊSAMES. DESPEDIDAS	2017	2017	1	Caixa box
024.143	DESCONTO DE IMPOSTO DE RENDA RETIDO NA FONTE (IRRF)	2016	2016	1	Caixa box
042.911	CONTROLE DE USO DE VEÍCULOS: REQUISIÇÃO	2010	2012	1	Caixa box
071.9	OUTROS SERVIÇOS POSTAIS	2014	2014	1	Caixa box
024.2	FÉRIAS	2008	2016	1	Caixa box
996	PEDIDOS. OFERECIMENTOS E INFORMAÇÕES DIVERSAS.	2002	2021	2	Caixa box
				MENSURAÇÃO TOTAL: 94 caixa (s) box x 3,16 metro(s) linear(es)	
DATAS LIMITES GERAIS: 2002 - 2021					
OBSERVAÇÕES: Todos os conjuntos documentais cumpriram a respectiva temporalidade.					

Conta (s) do (s) exercício (s) de:	Conta (s) aprovada (s) pelo Tribunal de Contas em:	Publicação no Diário Oficial (data, seção, página)
2010	2011	DATA: 12/05/2011 SEÇÃO: 10/05/2011 PÁGINA: 79 DOE.
2011	2012	DATA: 28/06/2012 SEÇÃO: 15/03/2012 PÁGINA: 58 DOE.
2012	2013	DATA: 27/08/2013 SEÇÃO: 30/07/2013 PÁGINA: 30 DC.
2013	2014	DATA: 21/07/2014 SEÇÃO: 08/07/2014 PÁGINA: 8 DC.
2014	2015	DATA: 22/10/2015 SEÇÃO: 06/10/2015 PÁGINA: 18 E 19 DC.

Os interessados, no prazo citado, poderão requerer às suas expensas, o desentranhamento de documentos ou cópias de peças do processo, mediante petição, desde que tenha respectiva qualificação e demonstração de legitimidade do pedido, dirigido à Comissão Permanente de Avaliação do (a) CONTROLADORIA GERAL DO ESTADO.

Cuiabá/MT, 23 de outubro de 2024

ADELSON LUIZ DA SILVA COORDENADOR
COORDENADORIA DE PROTOCOLO E ARQUIVO

Protocolo 1633227

SEFAZ

SECRETARIA DE ESTADO DE FAZENDA

COORDENADORIA DE CONTROLE DE DECLARAÇÕES - CCDEC

INTIMAÇÃO

SUCOM - SUP. DE CONTROLE E MONITORAMENTO
CCDEC - COORD. DE CONTROLE DE DECLARAÇÕES

Ficam cientificados os contribuintes abaixo da emissão das Notificações, que poderão tomar conhecimento dessas pendências no Portal da SEFAZ-MT (www.sefaz.mt.gov.br). No caso de contribuintes inscritos: menu "Acesso Restrito" > "Contribuinte" ou "Contabilista" > "Sistema de Notificação Eletrônica" > "Pesquisar Notificação por Número" > informar o nº da notificação. No caso de PF ou PJ não inscrita: menu "Serviços" > "Intimação/Notificação" > "Link do serviço" > informar: 1) nº da Notificação; 2) tipo de pessoa; 3) CPF/CNPJ do contribuinte; 4) cód. verificador da notificação e 5) cód. imagem. Para solicitar o cód. verificador da notif.: acessar www.sefaz.mt.gov.br > SEFAZ PARA VOCÊ > Atendimento ao Cidadão > Notificações > Serviços de notificações e no campo "Descrição" do ticket, especificar CPF ou CNPJ do solicitante do cód. verificador e o nº da notificação publicada em diário oficial.

Contribuinte	Inscrição Estadual	Número Documento	Nº da Notificação
52.463.846 VANDA CRISTINA DE OLIVEIRA SILVA	140225331		494229/1908/68/2024

SUPERINTENDÊNCIA DE FISCALIZAÇÃO - SUFIS

NOTIFICAÇÃO AUTO DE INFRAÇÃO

A partir da publicação deste Edital, fica NOTIFICADA a pessoa abaixo relacionada a tomar conhecimento de pendência junto à SECRETARIA DE ESTADO DE FAZENDA DE MATO GROSSO - SEFAZ-MT, de NOTIFICAÇÃO / AUTO DE INFRAÇÃO lavrada.

O contribuinte mencionado poderá tomar conhecimento desse documento junto à SEFAZ-MT, por meio de acesso ao Portal da SEFAZ-MT (www.sefaz.mt.gov.br), no Menu "Serviços", na Pasta de Consulta "Notificação-e", onde deverão ser informados: 1) o número da Notificação; 2) o número do CNPJ/CPF do Contribuinte; 3) o código verificador, o qual deve ser solicitado por E-mail em notifica.ouvidoria@sefaz.mt.gov.br, que será enviado somente para o endereço eletrônico da empresa cadastrado na SEFAZ-MT.

Contribuinte	Inscrição Estadual	Número Documento	Nº da Notificação
H E L À R I O HERMANN	139207430		531049/58/39/2024
H E L À R I O HERMANN	139207430		531050/58/39/2024
H E L À R I O HERMANN	139207430		531051/58/39/2024
H E L À R I O HERMANN	139207430		531052/58/39/2024
H E L À R I O HERMANN	139207430		531053/58/39/2024
H E L À R I O HERMANN	139207430		531054/58/39/2024
H E L À R I O HERMANN	139207430		531055/58/39/2024

Protocolo 1633198

COORDENADORIA DE CONTROLE DE COMBUSTÍVEL E BIOCOMBUSTÍVEL - CCCB EDITAL DE NOTIFICAÇÃO

A partir da publicação deste Edital, fica(m) notificado(s) o(s) contribuinte(s) abaixo relacionado(s) a tomar(em) conhecimento de pendência(s) junto à SECRETARIA DE ESTADO DE FAZENDA DE MATO GROSSO - SEFAZ/MT.

O detalhamento da pendência poderá ser verificado por meio de acesso a Notificação no Portal da SEFAZ/MT (www.sefaz.mt.gov.br).

No caso de contribuintes inscritos: no menu "Acesso Restrito", selecionar "Contabilistas/Empresas", informar "Tipo de Usuário/Login/Senha/Captcha", selecionar no menu "Sistema de Notificação Eletrônica" > "Pesquisar Notificação por Número" e informar o número da notificação abaixo relacionada.

No caso de pessoa física ou jurídica não inscrita: no menu "Acessos", selecionar "Serviços" > "Intimação/Notificação" e clicar em "Consulta". No link do serviço informar: o número da Notificação, o tipo de pessoa, o número do CPF/CNPJ do Contribuinte, o código verificador da notificação e o código da imagem.

Para solicitação do código verificador da notificação: acessar o Portal www.sefaz.mt.gov.br, no menu "Acessos" selecionar "SEFAZ PARA VOCÊ" (caso ainda não seja cadastrado clicar em "Não tem acesso ao Sistema"), selecionar no Portal de Serviços "Notificações" > "Serviços de Notificações" e no campo "Descrição" especificar CPF ou CNPJ do solicitante do código verificador e o número da notificação constante neste edital. Após estes procedimentos, será enviado um e-mail para o endereço eletrônico vinculado, informando o número do Código Verificador.

VOCÊ" (caso ainda não seja cadastrado clicar em "Não tem acesso ao Sistema"), selecionar no Portal de Serviços "Notificações" > "Serviços de Notificações" e no campo "Descrição" especificar CPF ou CNPJ do solicitante do código verificador e o número da notificação constante neste edital. Após estes procedimentos, será enviado um e-mail para o endereço eletrônico vinculado, informando o número do Código Verificador.

CONTRIBUINTE	INSCRIÇÃO EST.	CNPJ/CPF	Nº da NOTIFICAÇÃO
MONTE CABRAL DISTRIBUIDORA DE COMBUSTIVEIS		04.138.529/0006-31	531329/1944/68/2024
ASTER PETROLEO LTDA.	132201283	02.377.759/0016-08	531328/1944/68/2024
RAIZEN S.A.		33.453.598/0240-65	531330/1944/68/2024
PHOENIX DISTRIBUIDORA DE COMBUSTIVEIS LTDA		09.158.456/0001-59	531332/1944/68/2024
FAN - DISTRIBUIDORA DE PETROLEO LTDA		05.380.369/0009-48	531333/1944/68/2024
ARKA DISTRIBUIDORA DE COMBUSTIVEIS EIRELI		43.347.575/0002-79	531335/1944/68/2024
AGILE LOGISTICA E DISTRIBUICAO DE COMBUSTIVEIS LTDA.		10.911.906/0003-83	531338/1944/68/2024
SSOil Energy S/A		30.459.634/0001-78	531334/1944/68/2024
SSOil Energy S/A		30.459.634/0002-59	531339/1944/68/2024
ASTER PETROLEO LTDA.	132201283	02.377.759/0016-08	531340/1944/68/2024
ALPES DISTRIBUIDORA DE PETROLEO LTDA		10.354.704/0010-07	531346/1944/68/2024
PHOENIX DISTRIBUIDORA DE COMBUSTIVEIS LTDA		09.158.456/0001-59	531344/1944/68/2024
DISTRIBUIDORA DE COMBUSTIVEIS SAARA S.A. EM RECUP JUDICIAL		97.471.676/0014-10	531343/1944/68/2024
RAIZEN S.A.		33.453.598/0240-65	531341/1944/68/2024
SSOIL ENERGY S/A		30.459.634/0001-78	531348/1944/68/2024
DUVALE DISTRIBUIDORA DE PETROLEO E ALCOOL LTDA		58.823.121/0001-13	531347/1944/68/2024
GOL COMBUSTIVEIS S/A		06.983.874/0007-88	531349/1944/68/2024
AGILE LOGISTICA E DISTRIBUICAO DE COMBUSTIVEIS LTDA.		10.911.906/0003-83	531350/1944/68/2024
FAN - DISTRIBUIDORA DE PETROLEO LTDA		05.380.369/0014-05	531351/1944/68/2024
SSOIL ENERGY S/A		30.459.634/0002-59	531352/1944/68/2024
GOL COMBUSTIVEIS S/A		06.983.874/0005-16	531353/1944/68/2024
PETROSUL DISTRIBUIDORA, TRANSPORTADORA E COMERCIO DE COMBUSTIVEIS LTDA	133089134	00.175.884/0010-06	531354/1944/68/2024
PETROGOIAS DISTRIBUIDORA DE PETROLEO LTDA	136327818	05.470.445/0001-59	531355/1944/68/2024
DAX OIL REFINO S/A		04.585.532/0001-99	531361/1944/68/2024

Protocolo 1633208

EDITAL

RAZÃO SOCIAL	CPF /CNPJ	NOTIFICAÇÃO FISCAL
MARINHO KLAUCK	820.733.331-68	500224/1760/68/2024

FTE- Ana Lucia Vieira Estrela

A Coordenadoria de Fiscalização de Indústria e Agronegócios - CFIA, por esta publicação de Edital de Notificação, científica o(s) contribuinte(s) da emissão da(s) Notificação(ões), conforme relação acima. O(s) contribuinte(s) acima mencionados poderá(ão) tomar(em) conhecimento dessa(s) pendência(s) junto à SEFAZ-MT, por meio de acesso ao Portal da SEFAZ-MT (www.sefaz.mt.gov.br), no Menu "Serviços", na Pasta de Consulta "Notificação-e", onde deverão ser informados: 1) o número da Notificação; 2) o número do CNPJ/CPF do Contribuinte; 3) o código verificador (o qual deve ser solicitado por E-mail em notifica.ouvidoria@sefaz.mt.gov.br, que será enviado somente para o endereço eletrônico da empresa cadastrado na SEFAZ-MT).

Protocolo 1633219

CMTE - Coordenadoria de Monitoramento Eletrônico.

EDITAL DE INTIMAÇÃO/SNE: Sistema de Notificação Eletrônica

Por meio deste Edital, fica(m) notificado(s) o(s) contribuinte(s) abaixo a tomar(em) conhecimento de pendência(s) junto à SEFAZ/MT, em www.sefaz.mt.gov.br. No caso de contribuintes inscritos: Menu "Acesso Restrito", destinado ao "Contribuinte" ou "Contabilista", na opção "Sistema de Notificação Eletrônica" > "Pesquisar Notificação por Número" > informar o número da notificação. No caso de pessoa física ou jurídica não inscrita: no Menu "Serviços", na opção "Intimação/Notificação" > clicar no "Link do serviço" > informar: 1) o número da Notificação; 2) tipo de pessoa; 3) o número do CPF/CNPJ do Contribuinte; 4) o código verificador da notificação e 5) código da imagem. Para solicitação do código verificador da notificação: acessar o portal www.sefaz.mt.gov.br > SEFAZ PARA VOCÊ > Atendimento ao Cidadão > Notificações > Serviços de notificações e no campo "Descrição" do ticket, deverá especificar CPF ou CNPJ do solicitante do código verificador e o número da notificação publicada em diário oficial.

R A Z Ã O SOCIAL	INSCRIÇÃO ESTADUAL	CPF/CNPJ	Nº NOTIFICAÇÃO
Agroxport Brazilian Industry Ltda	13.346.769-4	08.990.051/0001-10	531381/1825/68/2024

Protocolo 1633226

PORTARIA Nº 137/2024/SAAF-SEFAZ

Designa servidores para atuar como Agente de Contratação, Pregoeiro e compor a Comissão de Contratação da Secretaria de Estado de Fazenda.

A SECRETÁRIA ADJUNTA DE ADMINISTRAÇÃO FAZENDÁRIA, no exercício das atribuições que lhe são conferidas pelo art. 12, inciso v, do Regimento Interno da Secretaria de Estado de Fazenda, aprovado pelo Decreto Estadual n. 729, de 26 de fevereiro de 2024;

Considerando o disposto no artigo 8º da Lei n. 14.133 de 1º de abril de 2021, Lei de Licitações e Contratos Administrativos.

Considerando o Decreto Estadual n. 1.525, de 23 de novembro de 2022, que regulamenta a Lei Federal nº 14.133, de 1º de abril de 2021, no âmbito da Administração Pública estadual direta, autárquica e fundacional do Estado de Mato Grosso.

Considerando a Lei Estadual n. 11.136, de 15 de maio de 2020, que autoriza o Poder Executivo a contratar operação de crédito junto ao Banco Interamericano de Desenvolvimento - BID, no âmbito do Programa de Apoio à Gestão dos Fiscos do Brasil - PROFISCO, a oferecer garantias, e dá outras providências.

Considerando o Decreto Estadual n. 289, de 23 de maio de 2023, que dispõe sobre as diretrizes, o arranjo institucional e os procedimentos para a execução dos programas com recursos provenientes de empréstimos internacionais em que a Secretaria de Estado de Fazenda de Mato Grosso seja o órgão executor.

Considerando a necessidade de estabelecer responsáveis pela condução dos processos de licitação e contratação decorrentes do Programa de Apoio à Gestão dos Fiscos do Brasil - PROFISCO no âmbito da Secretaria de Estado de Fazenda - SEFAZ/MT.

Considerando os Princípios Constitucionais que regem a Administração Pública, da Legalidade, da Impessoalidade, da Moralidade, da Eficiência e da Publicidade;

Considerando a necessidade de uniformizar procedimentos e estabelecer regras claras na condução dos processos licitatórios da Secretaria de Estado de Fazenda - SEFAZ/MT;

RESOLVE:

Art. 1º Designar os servidores abaixo indicados para atuar como Agente de Contratação no âmbito da Secretaria de Estado de Fazenda:

- I - Paloma Michelle Diaz Lafoz Pinto Coelho (Matrícula n. 115789);
- II - Alexandre Emanuel das Neves (Matrícula n. 137388);
- III - Marcia dos Santos Amoroso (Matrícula n. 250838);
- IV - Osnir Tavares da Costa (Matrícula n. 205119);
- V - Roger Doss (Matrícula n. 242085);

§ 1º Caberá ao responsável da Coordenadoria de Aquisições - COAQ distribuir os trabalhos entre os servidores indicados no *caput*, compatibilizando as atribuições de agente de contratação com as outras responsabilidades e atividades desempenhadas por cada um.

§ 2º Nas licitações na modalidade Pregão, o Agente de Contratação será denominado Pregoeiro.

Art. 2º A equipe de apoio atuará nas sessões públicas presenciais e, quando solicitado pelo Agente de Contratação, nas eletrônicas, cabendo-lhe:

I - cumprir as determinações do Agente de Contratação, assessorando-o nas atividades da licitação;

II - acompanhar a instrução processual, devendo providenciar os documentos pertinentes, conforme o caso;

III - disponibilizar meios tecnológicos, estruturais e materiais para realização da sessão pública;

IV - auxiliar na elaboração de documentos e, na sessão pública presencial, lavrar a ata e providenciar a subscrição dos presentes;

V - levar ao conhecimento do Agente de Contratação qualquer ato ou informação que possa alterar a condução do procedimento licitatório;

VI - levar, por escrito, ao conhecimento da Autoridade Competente, após comunicar ao Agente de Contratação, ato ou situação caracterizada como irregular;

VII - registrar os atos dos processos de aquisição nos sistemas corporativos relativos à área.

§ 1º Integrarão a equipe de apoio os servidores abaixo identificados:

I - Antonio Carlos de Oliveira (Matrícula n. 256850);

II - Sílvia Furtado Mendonça Rondon (Matrícula n. 250199).

§ 2º Nos processos licitatórios em que não atuarem como Agente de Contratação, os servidores indicados no *caput* do artigo anterior poderão atuar como Equipe de Apoio.

Art. 3º Nas licitações que tenham por objeto bens e serviços especiais o responsável da Coordenadoria de Aquisições - COAQ poderá determinar, por despacho no respectivo processo, que a sua condução, após a assinatura do edital, caberá à Comissão de Contratação, integrada pelos servidores:

I - Presidente: Roger Doss (Matrícula 242085);

II - 1º Membro: Paloma Michelle Diaz Lafoz Pinto Coelho (Matrícula n. 115789);

III - 2º Membro: Alexandre Emanuel das Neves (Matrícula n. 137388);

IV - 1º Membro suplente: Marcia dos Santos Amorosino (Matrícula n. 250838);

V - 2º Membro suplente: Antonio Carlos de Oliveira (Matrícula n. 256850);

VI - 3º Membro suplente: Sílvia Furtado Mendonça Rondon (Matrícula n. 250199).

§ 1º Caberá ao Presidente da Comissão de Contratação coordenar os trabalhos de todos os atos da licitação.

§ 2º Compete aos Membros da Comissão de Contratação auxiliar e praticar os atos determinados pelo Presidente, bem como substituí-lo, observada a ordem estabelecida no *caput* deste artigo.

§ 3º Nas ausências e impedimentos do Presidente da Comissão de Contratação assume o 1º membro, e assim sucessivamente, o que deve ser documentado nos autos do respectivo processo licitatório.

§ 4º Nos atos de conteúdo decisório, a Comissão de Contratação tomará suas decisões por maioria simples.

§ 5º A Comissão de Contratação funcionará sempre com pelo menos três membros presentes, registrando-se na ata ou ato decisório o motivo das eventuais ausências.

§ 6º Esta portaria não se aplica às licitações na modalidade concurso e diálogo competitivo, que deverão ser objeto de portaria e comissão de contratação específicas.

§ 7º A Comissão de Contratação também será responsável pela condução dos procedimentos de contratação mediante edital de credenciamento vigentes na data de publicação desta Portaria e regulados pela Lei n. 8.666/1993 e Decreto Estadual n. 840/2017, caso em que as atribuições da Comissão serão aquelas definidas nestas normas, vedada a aplicação da Lei n. 14.133 de 1º de abril de 2021 e do Decreto Estadual n. 1.525 de 23 de novembro de 2022.

Art. 4º Compete ao Agente de Contratação e à Comissão de Contratação o exercício das atribuições previstas na Lei n. 14.133 de 1º de abril de 2021 e no Decreto Estadual n. 1.525 de 23 de novembro de 2022.

§ 1º Na fase interna da licitação, observadas as determinações da Coordenadoria de Aquisições, a participação do agente de contratação ficará restrita à:

I - orientação na elaboração do Termo de Referência;

II - elaboração das minutas de editais.

§ 2º No âmbito da SEFAZ, para garantir a segregação de funções, o Agente de Contratação não exercerá atribuições relativas ao acompanhamento da execução contratual.

Art. 5º Os responsáveis de outras unidades administrativas da SEFAZ deverão auxiliar e responder ao Agente de Contratação e à Comissão de Contratação, no prazo fixado por estes, os questionamentos que apresentarem sobre aspectos técnicos e especializados necessários à continuidade da licitação, incluindo análise de documentos, produtos, móveis, imóveis, sistemas e serviços.

Parágrafo único. A recusa na resposta aos questionamentos apresentados pelo Agente de Contratação e Comissão de Contratação deverá ser comunicada por estes ao Gabinete da Secretária Adjunta de Administração Fazendária para apuração de possível infração disciplinar, nos termos dos artigos 143 e 144 da Lei Complementar n. 04/1990.

Art. 6º Na condução dos processos de licitação os Agentes de Contratação e a Comissão de Contratação deverão observar, no que couber, as regras da Instrução Normativa n. 02/2022/SAAF-SEFAZ, ou outra que venha a substituí-la.

Art. 7º Também compete à Comissão de Contratação ou agentes de contratação designados nesta portaria a condução dos procedimentos de licitação abrangidos pelo Contrato de Empréstimo nº 5393/OC-BR, relativo à execução do Projeto de Modernização da Gestão Fiscal do Estado de Mato Grosso - PROFISCO II - MT, seguindo as regras da Lei n. 14.133/2021 ou métodos específicos de Políticas do Banco Interamericano de Desenvolvimento - BID.

Parágrafo único. Durante a execução das atividades relativas aos processos e realização dos procedimentos licitatórios referidos no *caput* deste artigo, os servidores envolvidos nos respectivos processos deverão observar estritamente as normas e procedimentos estabelecidos pelo Banco Interamericano de Desenvolvimento - BID, e suas alterações posteriores, se houver, e, subsidiariamente, naquilo que couber, nas disposições contidas na Lei Federal n. 14.133 de 01 de abril de 2021 e demais normas pátrias aplicáveis.

Art. 8º Esta portaria entra em vigor a partir de sua publicação, com validade de 1 (um) ano.

Parágrafo único. No prazo de vigência desta portaria uma cópia desta deverá ser juntada nos processos licitatórios realizados na SEFAZ.

Art. 9º Revogam-se as disposições em contrário, em especial a **Portaria nº 033/2023/SAAF-SEFAZ**, publicada no Diário Oficial do Estado de 21 de março de 2024, edição n. 28707, p. 7/8.

PUBLICADA - CUMpra-SE.

Cuiabá - MT, 21 de outubro de 2024.

RADIANA KÁSSIA E SILVA CLEMENTE
Secretária Adjunta de Administração Fazendária
(Assinado via SIGADOC)

Protocolo 1633146

PORTARIA Nº 130/2024/SAAF-SEFAZ

A SECRETARIA ADJUNTA DE ADMINISTRAÇÃO FAZENDÁRIA, no exercício das atribuições que lhe são conferidas pelo inciso III, do artigo 137, do Regimento Interno da **Secretaria de Estado de Fazenda - SEFAZ**, aprovado pelo Decreto nº 729 de 26 de fevereiro de 2024 e nos artigos 7 e 117 da Lei 14.133/21.

RESOLVE:

Art. 1º Designar servidores abaixo indicados para atuarem como gestores e fiscais, bem como seus respectivos substitutos, para promover a gestão, acompanhar, fiscalizar e avaliar a execução do Termo de Contrato abaixo relacionado:

Processo SIGADOC	SEFAZ-PRO-2024/06512
Termo de Contrato	031/2024/SAAF/SEFAZ
Contratada	OI S/A - EM RECUPERAÇÃO JUDICIAL
Objeto	Tem por objetivo a prestação de serviço telefônico fixo comutado e serviços vinculados - instalação e assinatura, nas modalidades Local, com Discagem Direta a Ramal - DDR, Longa Distância Nacional -LDN e serviços de 0800, mediante Adesão Participante à ARP nº023/2023/SEPLAG-MT.
Valor Estimado	R\$350.219,76 (trezentos e cinquenta mil duzentos e dezenove reais e setenta e seis centavos).
Gestor	Cristiane Luzia da Silva Campos Peixoto, Matrícula Funcional nº: 256976
Gestor Substituto	Alexsandro Fontes Meira e Silva, Matrícula Funcional nº: 204578
Fiscal	Mário Jorge Nunes Coelho, Matrícula Funcional nº: 121783
Fiscal Substituto	Erlan Victor de Carvalho Magalhães, Matrícula Funcional nº: 251451

Art. 2º. Os atos dos Gestores e substitutos no âmbito desta Secretaria estão de acordo com a determinação contida no artigo 67º da Lei 8.666/93 e a Instrução Normativa 002/2022/SAAF/SEFAZ-MT.

Art. 3º. Os atos dos Fiscais e Substitutos no âmbito desta Secretaria estão de acordo com a previsão do artigo 22º da Instrução Normativa 002/2022/SAAF/SEFAZ-MT.

Art. 4º. Esta portaria entra em vigor na data da sua publicação, através do pedido feito pelo SEFAZ-CIN-2024/09193.
PUBLICADA.CUM-PRASE

Gabinete da Secretária Adjunta de Administração Fazendária, Cuiabá, 22 de outubro de 2024.

RADIANA KÁSSIA E SILVA CLEMENTE
Secretária Adjunta de Administração Fazendária
(Assinado via SIGADOC)

Protocolo 1633204

PORTARIA N 131/2024/SAAF-SEFAZ

A SECRETÁRIA ADJUNTA DE ADMINISTRAÇÃO FAZENDÁRIA, no exercício das atribuições que lhe são conferidas pelo inciso III, do artigo 137, do Regimento Interno da Secretaria de Estado de Fazenda - SEFAZ, aprovado pelo Decreto nº 729 de 26 de fevereiro de 2024 e no artigo 67 da Lei 8.666/93.

RESOLVE:

Art. 1º Designar a servidora abaixo indicada para atuar como gestora, promover a gestão, acompanhar, fiscalizar e avaliar a execução dos Termos de Contratos abaixo relacionados:

Processo SIGADOC	SEFAZ-PRO-2022/00009
Termo de Contrato	002/2021/SAAF-SEFAZ
Contratada	INTERLAGOS LOCADORA DE VEÍCULOS
Objeto	Contratação de pessoa jurídica na prestação de serviços de locação de veículos, categorias diversas.
Valor Estimado	R\$123.768,24 (cento e vinte e três mil setecentos e sessenta e oito reais e vinte e quatro centavos)
Gestor	CRISTIANE LUZIA DA SILVA CAMPOS PEIXOTO; Matrícula: 256976

Processo SIGADOC	SEFAZ-PRO-2022/03647
Termo de Contrato	014/2021/SAAF-SEFAZ
Contratada	MAXIMA TERCEIRIZAÇÕES DE SERVIÇOS LTDA
Objeto	Contratação de empresa para prestação de serviços de movimentação de mercadorias e seus supervisores (líderes de equipe). Pregão Eletrônico 003/2021/SAAF/SEFAZ
Valor Estimado	R\$3.959.202,00 (três milhões novecentos e cinquenta e nove mil duzentos e dois reais)
Gestor	CRISTIANE LUZIA DA SILVA CAMPOS PEIXOTO; Matrícula: 256976

Processo SIGADOC	SEFAZ-PRO-2022/00076
Termo de Contrato	015/2021/SAAF-SEFAZ
Contratada	EMPRESA BRASILEIRA DE CORREIOS E TELÉGRAFOS
Objeto	Contratação de produtos e serviços por meio de Pacote de Serviços dos CORREIOS mediante adesão ao Termo de Condições Comerciais e Anexos, quando contratados serviços específicos, que permite a compra de produtos e utilização dos diversos serviços dos CORREIOS por meio dos canais de atendimento disponibilizados.
Valor Estimado	R\$ 2.000.000,00 (dois milhões de reais)
Gestor	CRISTIANE LUZIA DA SILVA CAMPOS PEIXOTO; Matrícula: 256976

Processo SIGADOC	SEFAZ-PRO-2022/00087
Termo de Contrato	029/2021/SAAF-SEFAZ
Contratada	TICKET SOLUÇÕES HDFGT S/A
Objeto	Contratação de empresa especializada para prestação de serviço de gerenciamento do abastecimento e manutenção leve de veículos/ equipamentos, com a utilização de Cartão Magnético ou Eletrônico em rede de serviços especializada visando ao abastecimento de veículos e motores estacionários oficiais da Secretaria de Fazenda do Estado de Mato Grosso.
Valor Estimado	R\$ 2.000.000,00 (dois milhões de reais).
Gestor	CRISTIANE LUZIA DA SILVA CAMPOS PEIXOTO; Matrícula: 256976

Processo SIGADOC	SEFAZ-PRO-2021/01039.01
Termo de Contrato	001/2022/SAAF-SEFAZ
Contratada	DSS SERVIÇOS DE TECNOLOGIA DA INFORMAÇÃO LTDA
Objeto	Contratação de pessoa jurídica para prestação de serviço sob o regime de execução indireta e de forma contínua de Recepcionista e Recepcionista Executiva (LOTE 01), nas Unidades Fazendárias da SEFAZ/ Sede, nas Unidades Descentralizadas/ SEFAZ no interior do Estado de Mato Grosso, e nos órgãos que compõem o CIRA (MP, SESP, PGE, CGE e CASA CIVIL) por um período de 30 (trinta) meses, que compreenderá o fornecimento de mão de obra, bem como os insumos (uniforme e EPIs) necessários a execução dos serviços.
Valor Estimado	R\$7.519.056,12 (sete milhões quinhentos e dezenove mil cinquenta e seis reais e doze centavos).
Gestor	CRISTIANE LUZIA DA SILVA CAMPOS PEIXOTO; Matrícula: 256976

Processo SIGADOC	SEFAZ-PRO-2021/01039.03
Termo de Contrato	002/2022/SAAF-SEFAZ
Contratada	DSS SERVIÇOS DE TECNOLOGIA DA INFORMAÇÃO LTDA
Objeto	continua de Auxiliar Operacional Administrativo (LOTE 02), nas Unidades Fazendárias da SEFAZ/Sede, nas Unidades Descentralizadas/SEFAZ no interior do Estado de Mato Grosso, e nos órgãos que compõem o CIRA (MP, SESP, PGE, CGE e CASA CIVIL) por um período de 30 (trinta) meses, que compreenderá o fornecimento de mão de obra, bem como dos insumos (EPIs) necessários a execução dos serviços, conforme especificações e quantidades descritas na Cláusula Segunda do presente Contrato, atendendo ao disposto no Edital de Licitação de Pregão Eletrônico n. 012/2021/SAAF/SEFAZ.
Valor Estimado	R\$9.537.790,92 (nove milhões quinhentos e trinta e sete mil setecentos e noventa e dois centavos).
Gestor	CRISTIANE LUZIA DA SILVA CAMPOS PEIXOTO; Matrícula: 256976

Processo SIGADOC	SEFAZ-PRO-2021/01039.04
Termo de Contrato	003/2022/SAAF-SEFAZ
Contratada	DSS SERVIÇOS DE TECNOLOGIA DA INFORMAÇÃO LTDA
Objeto	Contratação de pessoa jurídica para prestação de serviço sob o regime de execução indireta e de forma contínua de Técnico de Suporte Administrativo 01 (LOTE 03), nas Unidades Fazendárias da SEFAZ/Sede, nas Unidades Descentralizadas/ SEFAZ no interior do Estado de Mato Grosso, e nos órgãos que compõem o CIRA (MP, SESP, PGE CGE e CASA CIVIL) por um período de 30 (trinta) meses, que compreenderá o fornecimento de mão de obra, bem como dos insumos (EPIs) necessários a execução dos serviços.
Valor Estimado	R\$7.982.209,80 (sete milhões novecentos e oitenta e dois mil duzentos e nove reais e oitenta centavos).
Gestor	CRISTIANE LUZIA DA SILVA CAMPOS PEIXOTO; Matrícula: 256976

Processo SIGADOC	SEFAZ-PRO-2021/01057
Termo de Contrato	004/2022/SAAF-SEFAZ
Contratada	TELEFÔNICA DO BRASIL S/A
Objeto	Contratação de empresa para aquisição de Licenciamento de Software Microsoft para a Secretaria de Estado de Fazenda de Mato Grosso com serviços de suporte e atualização por um período de 36 meses.
Valor Estimado	R\$ 1.605.797,02 (um milhão e seiscentos e cinco mil e setecentos e noventa e sete reais e dois centavos).
Gestor	CRISTIANE LUZIA DA SILVA CAMPOS PEIXOTO; Matrícula: 256976

Processo SIGADOC	SEFAZ-PRO-2022/04819.01
Termo de Contrato	021/2022/SAAF-SEFAZ
Contratada	ORBENK ADMINISTRAÇÃO E SERVIÇOS LTDA
Objeto	Contratação de empresa especializada em prestação de serviços contínuos de terceirização de mão-de-obra de Copeiro(a) para atender as demandas da Secretaria de Estado de Fazenda - SEFAZ, que deriva da adesão à Ata de Registro de Preços nº 010/2021/ SEPLAG, decorrente do Pregão Eletrônico nº 014/2020/SEPLAG.
Valor Estimado	R\$341.601,84 (trezentos e quarenta e um mil seiscentos e um reais e oitenta e quatro centavos).
Gestor	CRISTIANE LUZIA DA SILVA CAMPOS PEIXOTO; Matrícula: 256976

Processo SIGADOC	SEFAZ-PRO-2022/07018.01
Termo de Contrato	030/2022/SAAF-SEFAZ
Contratada	LINCE SEGURANÇA PATRIMONIAL LTDA
Objeto	Contratação de empresa especializada na prestação de serviços de Vigilância Armada e Desarmada para atender a demanda da Secretaria de Fazenda do Estado do Mato Grosso -SEFAZ/MT, através de Adesão Participante à Ata de Registro de Preços Nº 011/2022 da Secretaria de Estado de Planejamento e Gestão (Pregão Eletrônico Nº 019/2021/SEPLAG).
Valor Estimado	R\$ 6.540.785,43 (seis milhões quinhentos e quarenta mil setecentos e oitenta e cinco reais e quarenta e três centavos).
Gestor	CRISTIANE LUZIA DA SILVA CAMPOS PEIXOTO; Matrícula: 256976

Processo SIGADOC	SEFAZ-PRO-2022/06294.01
Termo de Contrato	050/2022/SAAF-SEFAZ
Contratada	PRIME CONSULTORIA E ASSESSORIA
Objeto	Contratação de empresa especializada na prestação de serviços continuados de gerenciamento e controle da manutenção preventiva, corretiva e preditiva da frota de veículos, incluindo toda tecnologia embarcada e mão de obra a serem empregadas na prestação dos serviços, cumulada com lavagem, polimento de pintura, assistência de socorro mecânico, assistência em caso de pane elétrica, lanternagem em geral, adesivagem/ plotagem, capotaria, tapeçaria e pintura com reposição de peças originais novas de primeiro uso, troca de pneu, acessórios, componentes e materiais além de transporte por reboque/ guincho, com implantação e operação de sistema informatizado e integrado para gestão de frota, acessível via web, por intermédio de rede de estabelecimentos credenciados, para atender as demandas dos Órgãos/Entidades do Poder Executivo Estadual.
Valor Estimado	R\$ 640.000,00 (seiscentos e quarenta mil reais).
Gestor	CRISTIANE LUZIA DA SILVA CAMPOS PEIXOTO; Matrícula: 256976

Processo SIGADOC	SEFAZ-PRO-2022/06747.01
Termo de Contrato	057/2022/SAAF-SEFAZ
Contratada	LOCALIZA VEÍCULOS ESPECIAIS
Objeto	Contratação de empresa especializada na prestação de serviços de locação, mensal, de veículo automotor, sem motorista e sem combustível, tipo viatura, caminhonete pick-up, cabine dupla, caracterizada com transceptor novel, plotagem, quilometragem livre, com manutenção preventiva e corretiva.
Valor Estimado	R\$2.691.203,96 (dois milhões seiscentos e noventa e um mil, duzentos e três reais e noventa e seis centavos).
Gestor	CRISTIANE LUZIA DA SILVA CAMPOS PEIXOTO; Matrícula: 256976

Processo SIGADOC	SEFAZ-PRO-2022/08073.01
Termo de Contrato	005/2023/SAAF-SEFAZ
Contratada	JP SMART- máquina de café
Objeto	Contratação de empresa especializada para fornecimento de bebidas quentes através de comodato de máquinas automáticas, incluindo os equipamentos, materiais, insumos, instalações, abastecimentos, higienização e manutenção preventiva e corretiva com fornecimento de café curto e longo, por dose, solúvel ou cápsula, com o objetivo de atender as necessidades da Secretaria de Estado de Fazenda do Mato Grosso.
Valor Estimado	R\$283.500,00 (duzentos e oitenta e três mil e quinhentos reais).
Gestor	CRISTIANE LUZIA DA SILVA CAMPOS PEIXOTO; Matrícula: 256976

Processo SIGADOC	SEFAZ-PRO-2023/02274.01
Termo de Contrato	011/2023/SAAF-SEFAZ
Contratada	TIM S.A
Objeto	Adesão Participante à Ata de Registro de Preços Nº 004/2023 da SEPLAG (Pregão Eletrônico Nº 014/2022/ SEPLAG), que tem por objeto a contratação de empresa especializada em telecomunicações, que possuam outorga da ANATEL - Agência Nacional de Telecomunicações, para prestação de serviços de Telefonia Móvel Pessoal (SMP - Serviço Móvel Pessoal), na modalidade Local, Serviço Telefônico Comutado de Longa Distância Nacional - LDN e Longa Distância Internacional - LDI, originários de terminais móveis e conexão remota, com fornecimento de aparelhos digitais e mini modems portáteis em regime de comodato, para atender a demanda da SEFAZ/MT.
Valor Estimado	R\$ 730.317,30 (setecentos trinta mil, trezentos e dezessete reais e trinta centavos).
Gestor	CRISTIANE LUZIA DA SILVA CAMPOS PEIXOTO; Matrícula: 256976

Processo SIGADOC	SEFAZ-PRO-2023/02677.01
Termo de Contrato	013/2023/SAAF-SEFAZ
Contratada	CS BRASIL FROTAS
Objeto	Contratação de empresa especializada na prestação de serviços de Locação de Veículos Administrativos, categoria diversas (sem motorista e sem combustível), devidamente licenciados junto ao DETRAN.
Valor Estimado	R\$9.049.136,40 (Nove Milhões, Quarenta e Nove Mil, Cento e Trinta e Seis Reais e Quarenta Centavos).
Gestor	CRISTIANE LUZIA DA SILVA CAMPOS PEIXOTO; Matrícula: 256976

Processo SIGADOC	SEFAZ-PRO-2023/02056.01
Termo de Contrato	016/2023/SAAF-SEFAZ
Contratada	ARARAUNA TURISMO ECOLÓGICO
Objeto	Contratação de empresa especializada na prestação de serviços de agenciamento e fornecimento de passagens aéreas nacionais e internacionais por meio de ferramenta on-line de auto agendamento (self-booking), para atender aos Órgãos/Entidades do Poder Executivo Estadual, que deriva da adesão Ata de Registro de Preços nº 002/2023/SEPLAG, decorrente do Pregão Eletrônico nº 001/2023/SEPLAG.
Valor Estimado	R\$ 2.375.000,00 (dois milhões trezentos e setenta e cinco mil reais).
Gestor	CRISTIANE LUZIA DA SILVA CAMPOS PEIXOTO; Matrícula: 256976

Art. 2º. Os atos dos Gestores e substitutos no âmbito desta Secretaria estão de acordo com a determinação contida no artigo 67º da Lei 8.666/93 e a Instrução Normativa 002/2022/SAAF/SEFAZ-MT.

Art. 3º. Esta portaria entra em vigor na data da sua publicação, através do pedido feito pelo SEFAZ-CIN-2024/08878.

PUBLICADA.CUM-PRASE

Gabinete da Secretária Adjunta de Administração Fazendária, Cuiabá, 23 de outubro de 2024.

RADIANA KÁSSIA E SILVA CLEMENTE
Secretária Adjunta de Administração Fazendária
(Assinado via SIGADOC)

Protocolo 1633206

PORTARIA Nº 136/2024/SAAF-SEFAZ

A SECRETARIA ADJUNTA DE ADMINISTRAÇÃO FAZENDÁRIA, no exercício das atribuições que lhe são conferidas pelo inciso III, do artigo 137, do Regimento Interno da **Secretaria de Estado de Fazenda - SEFAZ**, aprovado pelo Decreto nº 729 de 26 de fevereiro de 2024 e no artigo 67 da Lei 8.666/93.

RESOLVE:

Art. 1º Designar servidores abaixo indicados para atuarem como gestores e fiscais, bem como seus respectivos substitutos, para promover a gestão, acompanhar, fiscalizar e avaliar a execução do Termo de Contrato abaixo relacionado

Processo SIGADOC	SEFAZ-PRO-2022/00213
Termo de Contrato	031/2021/SAAF/SEFAZ
Contratada	ALLTECH - SOLUÇÕES EM TECNOLOGIA
Objeto	Contratação de empresa especializada no serviço na Plataforma Red Hat, visando atender às necessidades da Secretaria de Estado de Fazenda de Mato Grosso.
Valor Estimado	R\$1.359.000,00 (Um Milhão Trezentos e Cinquenta e Nove Mil Reais).
Gestor	Adriano Passareli - Matrícula: 123896
Gestor Substituto	Jucimar Pereira - Matrícula: 201515
Fiscal	Thiago de Barros Garcia - Matrícula 875723-2
Fiscal Substituto	Renato Okumoto - Matrícula: 138552

Art. 2º. Os atos dos Gestores e substitutos no âmbito desta Secretaria obedecem ao artigo 67º da Lei 8.666/93 e a Instrução Normativa 002/2022/SAAF/SEFAZ-MT.

Art. 3º. Os atos dos Fiscais e Substitutos no âmbito desta Secretaria obedecem ao artigo 22º da Instrução Normativa 002/2022/SAAF/SEFAZ-MT.

Art. 4º. Esta portaria entra em vigor na data da sua publicação.

PUBLICADA.CUM-PRASE

Gabinete da Secretária Adjunta de Administração Fazendária, Cuiabá 23 de outubro de 2024.

RADIANA KÁSSIA E SILVA CLEMENTE
Secretária Adjunta de Administração Fazendária
(Assinado via SIGADOC)

Protocolo 1633207

SECOM

SECRETARIA DE ESTADO DE COMUNICAÇÃO

PORTARIA Nº 51/2024/SECOM

Institui Comitê de Integridade para atuar na estruturação, execução e monitoramento do Programa de Integridade no âmbito da Secretaria de Estado de Comunicação do Estado de Mato Grosso.

A SECRETÁRIA DE ESTADO DE COMUNICAÇÃO, no uso das atribuições legais que lhe confere o ato de nomeação nº 3860/2021, publicada no diário oficial nº 28.042 página 3, no dia 15 de julho de 2021, cujo a criação da Secretaria de Estado de Comunicação acrescido através da Lei Complementar nº 697, de 05 de julho de 2021 que inseriu no art. nº 14-A, Item 14 à alínea B do inciso I do Anexo I da Lei Complementar nº 612, de 28 de janeiro de 2019, que dispõe sobre a organização administrativa do Poder Executivo Estadual;

Considerando a Lei nº 10.691/2018, que instituiu o Programa de Integridade Pública do Governo do Estado de Mato Grosso;

RESOLVE

Art. 1º Institui Comitê de Integridade para coordenar a estruturação, execução e monitoramento do Programa de Integridade no âmbito da Secretaria de Estado de Comunicação-SECOM, com a seguinte composição:

Membros	Matrícula	Lotação
Angélica Juliane dos Santos Bravo	278879	Assessoria Especial
Suzzi Maria Carvalho Machado	228031	Unidade Setorial de Controle Interno
Thiago Alves Costa de Arruda	305506	Assessoria Jurídica
Leidiane Silva Neves	206574	Assessoria Especial
Valdineia Maria Correia da Silva	59168	Superintendente Administrativa e Financeira
Camilla de Almeida Zeni	314693	Superintendente de Redação
Rafael Daige Marques	103431	Superintendente de Mídias Sociais
Jairo Cristovão de Souza	32393	Núcleo, Gestão e Resultado
Fernando Augusto Lima de Campos	266845	Superintendente de Publicidade

§ 1º A servidora Suzzi Maria Carvalho Machado será responsável pela comunicação com a Controladoria Geral do Estado de Mato Grosso (CGE/MT).

Art. 2º Compete ao Comitê de Integridade:

I - Coordenar a estruturação, execução e monitoramento do Programa de Integridade;

II - Coordenar e apoiar junto às áreas internas, os trabalhos relacionados ao gerenciamento de riscos para a integridade;

III - Realizar a orientação e treinamento dos servidores com relação aos temas atinentes ao Programa de Integridade;

IV - Promover outras ações relacionadas à implementação do Programa de Integridade, em conjunto com as demais unidades da Secretaria de Estado de Comunicação - SECOM; e

V - Submeter à aprovação do Secretário a proposta de Plano de Integridade e suas revisões.

Art. 3º O Comitê de Integridade possui autonomia e subordina-se ao Secretário de Estado de Comunicação no que se refere às atribuições desta Portaria.

§ 1º Ficam garantidos os recursos técnicos e materiais necessários para o cumprimento das funções do Comitê, assim como acesso de seus membros às unidades integrantes da estrutura da Secretaria de Estado de Comunicação-SECOM;

§ 2º Cabe aos membros do Comitê de Integridade comunicar diretamente ao Secretário de Estado de Comunicação os atos, omissões ou quaisquer situações que possam comprometer o efetivo desempenho de suas funções.

§ 3º Na realização de suas atribuições, o Comitê de Integridade contará com o apoio técnico da Controladoria Geral do Estado (CGE/MT), conforme dispõe o artigo 3º da Lei n.10.691/2018.

Art. 4º Esta Portaria entra em vigor na data de sua publicação. Cuiabá, 15 de outubro de 2024.

Laice Souza
Secretário de Estado de Comunicação
Secom

Protocolo 1632910

Portaria nº 52/2024/SECOM

Dispõe sobre a Política de Gestão de Riscos de Integridade da Secretaria de Estado de Comunicação - SECOM.

A SECRETÁRIA DE ESTADO DE COMUNICAÇÃO, no uso das atribuições legais que lhe confere o no ato de nomeação nº 3860/2021, publicada no diário oficial nº 28.042 página 3, no dia 15 de julho de 2021, cujo a criação da Secretaria de estado de Comunicação acrescido através da Lei Complementar nº 697, de 05 de julho de 2021 que inseriu no art. nº14-A, Item 14 à alínea B do inciso I do Anexo I da Lei Complementar nº 612, de 28 de janeiro de 2019, que dispõe sobre a organização administrativa do Poder Executivo Estadual;

Considerando a Lei Estadual nº 10.691/2018, que estabelece como um dos eixos do programa de integridade pública o gerenciamento de riscos; Considerando que a adesão ao Programa de Integridade pública do Poder Executivo está formalizada com a declaração de comprometimento e apoio da alta administração;

Considerando a Norma ABNT NBR ISO 31000:2018 que estabelece princípios e diretrizes para a gestão de riscos.

RESOLVE:

Art. 1º Instituir a Política de Gestão de Riscos de Integridade da Secretaria de Estado de Comunicação - SECOM, que compreende:

- I - O objetivo;
- II - Os princípios;
- III - A declaração de apetite a riscos;
- IV - As diretrizes e o processo de gestão de riscos;
- V - As responsabilidades.

Art. 2º A Política de Gestão de Riscos de Integridade tem como premissa o alinhamento ao Plano Estratégico organizacional.

CAPÍTULO I**DO OBJETIVO**

Art. 3º A Política de Gestão de Riscos de Integridade tem por objetivo estabelecer princípios, diretrizes e responsabilidades para a gestão de riscos, incorporando a visão de riscos à tomada de decisão, em conformidade com as melhores práticas adotadas no setor público, especialmente os riscos de integridade.

Parágrafo único. A política definida nesta Portaria deve ser observada por todas as áreas e níveis de atuação, sendo aplicável aos diversos processos de trabalho, projetos e ações da Secretaria de Estado de Comunicação - SECOM.

CAPÍTULO II**DOS PRINCÍPIOS DA GESTÃO DE RISCOS DE INTEGRIDADE**

Art. 4º A gestão de riscos observará os seguintes princípios:

- I - Criação e proteção dos valores e objetivos organizacionais;
- II - Integração aos processos organizacionais;
- III - Participação na tomada de decisões;
- IV - Abordagem explícita da incerteza;
- V - Sistematização, estruturação e oportunidade;
- VI - Aproveitamento das melhores informações disponíveis;
- VII - alinhamento ao contexto e ao perfil de risco da instituição;
- VIII - Consideração dos fatores humanos e culturais;
- IX - Transparência e inclusão;
- X - Dinamismo;
- XI - facilitação da melhoria contínua da organização.

CAPÍTULO III**DA DECLARAÇÃO DE APETITE A RISCOS**

Art. 5º A Secretaria de Estado de Comunicação - SECOM, declara como BAIXO o seu apetite a riscos de integridade, comprometendo-se a atuar nos mais elevados padrões éticos e de *compliance*.

§1º O acompanhamento do apetite a risco se dá por meio de processos efetivos de controles, incentivando a gestão a reduzir os níveis de risco elevados e moderados.

§2º O apetite a risco será monitorado pela instância de integridade, pelos gestores das áreas (proprietários dos riscos) e pela alta gestão.

§3º A Política de Gestão de Riscos de Integridade, por meio desta Declaração de Apetite a Riscos, estimula a necessária cultura de gestão de riscos da organização, orientando os gestores no processo de avaliação e tomada de decisão em relação aos riscos em suas respectivas esferas de responsabilidade.

CAPÍTULO IV**DAS DIRETRIZES E DO PROCESSO DE GERENCIAMENTO DE RISCOS DE INTEGRIDADE**

Art. 6º A Política de Gestão de Riscos terá como diretrizes:

- I - A proatividade da gestão;
- II - A observância das melhores práticas e governança para o alcance dos objetivos organizacionais;
- III - A oportuna identificação de riscos;
- IV - O estabelecimento de uma base confiável para a tomada de decisões;
- V - O aprimoramento dos controles;
- VI - A prevenção de perdas e a gestão de incidentes;
- VII - a razoabilidade da relação custo-benefício nas ações para tratamento de riscos.

Art. 7º O processo de gestão de riscos será realizado em ciclos e manterá o fluxo regular e constante de informações com as partes interessadas durante todas as suas fases.

Art. 8º O processo de gestão de riscos segue o modelo estabelecido na norma ABNT NBR ISO 31000:2018, que compreende as seguintes fases:

I - Estabelecimento do contexto: diz respeito à definição dos parâmetros externos e internos a serem levados em consideração ao gerenciar riscos e ao estabelecimento o escopo e dos critérios de risco;

II - Identificação dos riscos: consiste na busca, reconhecimento e descrição de riscos, mediante a identificação das fontes de risco, eventos, suas causas e suas consequências potenciais;

III - Análise dos riscos: refere-se à compreensão da natureza do risco e à determinação do respectivo nível de risco mediante a combinação da probabilidade de sua ocorrência e dos impactos possíveis;

IV - Avaliação de riscos: fornece subsídios para a tomada de decisões acerca dos riscos que necessitam de tratamento e da prioridade de sua implementação;

V - Tratamento dos riscos: consiste na seleção e implementação de uma ou mais ações de tratamento para modificar os riscos;

VI - Monitoramento e análise crítica: diz respeito à verificação, supervisão, observação crítica ou identificação da situação de risco, realizadas de forma contínua, a fim de se determinar a adequação, suficiência e eficácia dos controles internos para o alcance dos objetivos estabelecidos;

VII - comunicação e consulta: consiste na manutenção de fluxo regular e constante de informações com as partes interessadas, durante todas as fases do processo de gestão de riscos.

§1º O processo de gestão de riscos estabelecido nesta Portaria prioriza o gerenciamento dos riscos de integridade, tais como fraude, corrupção, não cumprimento de normas e desvios de conduta em geral, com intuito de fortalecer a governança e melhorar a qualidade dos serviços públicos.

§2º Com o amadurecimento do processo, a organização poderá ampliar o alcance do gerenciamento para outras categorias de risco, o que deverá ser precedido de atualização da política atual.

§3º A gestão de riscos será realizada em consonância com o Guia de Gestão de Riscos editado pela CGE.

CAPÍTULO V**DAS RESPONSABILIDADES**

9º A responsabilidade sobre a gestão de riscos de integridade seguirá o modelo das três linhas, do Instituto dos Auditores Internos (IIA), compreendendo os seguintes papéis:

I - Primeira linha: são os gestores dos riscos responsáveis pela operação dos controles internos em todos os níveis da organização;

II - Segunda linha: instância de integridade, responsável por monitorar e apoiar a primeira linha, com o suporte da Controladoria Geral do Estado (CGE);

III - terceira linha: auditoria interna, macro função da CGE responsável pela avaliação do programa de integridade, incluindo a verificação de como a primeira e segunda linhas alcançam os objetivos de gerenciamento de riscos e controles.

§1º Caberá à instância de integridade, consoante a Lei Estadual nº 10.691/2018, mapear e avaliar os riscos de integridade, indicando sugestões de tratamento e os gestores responsáveis pelos riscos para validação da alta administração.

§2º O suporte metodológico ficará a cargo da Controladoria-Geral do Estado, por meio de facilitação conduzida por auditores do estado em atividade de consultoria, devidamente regulamentada pelo órgão central de controle interno.

§3º Compete à autoridade máxima da Secretaria de Estado de Comunicação - SECOM a aprovação do plano de integridade, contendo plano de trabalho, mapeamento, avaliação e tratamento dos riscos, cronograma de execução das medidas, seus responsáveis e meios de monitoramento contínuo.

CAPÍTULO VI**DAS DISPOSIÇÕES GERAIS**

Art. 10. A instância de integridade deverá concluir o mapeamento, avaliação e sugestão de tratamento dos riscos prioritários para elaboração do Plano de Integridade no prazo de até 90 dias, a contar da data de publicação desta Portaria.

Art. 11. A Política de Gestão de Riscos será revisada a cada dois anos ou sempre que necessário.

Art. 12. Esta Portaria entra em vigor na data de sua publicação.

REGISTRADA. PUBLICADA. CUMPRASE.

Cuiabá-MT, 15 de outubro de 2024.

Laice Souza
Secretário de Estado de Comunicação
Secom

Protocolo 1632999

SEMA

SECRETARIA DE ESTADO DE MEIO AMBIENTE

TERMO DE INDEFERIMENTO

A Secretária Adjunta de Licenciamento Ambiental e Recursos Hídricos da Secretaria de Estado de Meio Ambiente, no uso das atribuições legais que lhe confere o Decreto nº 966, de 02 de agosto de 2024.

Considerando os Pareceres Técnicos de Indeferimento de Plano de Exploração Florestal - PEF emitidos pela Coordenadoria de Recursos Florestais - CRF, que após análise técnica e documental, em sua conclusão sugeriu o indeferimento devido à inércia das partes requerentes, conforme previsão legal disposta no artigo 40, da Lei Complementar nº 592/2017;

Considerando que a Superintendência de Gestão Florestal ratifica o teor do contido nos Pareceres Técnicos de indeferimento de PEF.

Venho por meio deste **DETERMINAR** o indeferimento dos processos de Plano de Exploração Florestal - PEF, abaixo relacionados, consoante o artigo nº 21, da Portaria nº 423/2014, o artigo nº 40, da Lei Complementar nº 592/2017, o artigo 31, do Decreto Estadual nº 697/2020, e o Comunicado Interno nº 02239/2024/CRF/SEMA, com o aproveitamento de taxa:

PROTOCOLO	INTERESSADO	PROPRIEDADE	CPF/CNPJ Nº	ATO
7004582/2017	FELIPE DE FIGUEIREDO FERRAZ	FAZ. MUSTANG	302.819.998-05	PT Nº 181561/CRF/SUGF/24
7001211/2018	DIEGO MARTIN PAES DE BARROS	FAZ. SANTO EXPEDITO	260.568.548-92	PT Nº 181586/CRF/SUGF/24

Cuiabá/MT, 21 de outubro de 2024.

Lilian Ferreira dos Santos

Secretária Adjunta de Licenciamento Ambiental e Recursos Hídricos - SEMA/M

Protocolo 1633103

EXTRATO DE TERMO DE RECEBIMENTO
SEMA-PRO-2024/30193

COMPROMISSÁRIO PAULO SÉRGIO FRANZ, RG: 1138330-5 SSP/MT, CPF 715.724.739-91, nascido em 30/08/1968, residente e domiciliado na Rua Bela Manhã, nº 1.333-W, Bairro Bandeirantes, CEP: 78455-000, Lucas do Rio Verde - MT.

COMPROMITENTE: MAUREN LAZZARETTI, brasileira, casada, portadora da Cédula de Identidade nº. 1031778-3 e do CPF nº. 867.141.041-20, com endereço no Centro Político Administrativo, Palácio Paiaguás, CEP: 78.050-970, Cuiabá/MT - ATO Nº 5.363/2022, Secretaria, da Secretária de Estado de Meio Ambiente - SEMA.

OBJETO: R\$ 10.667,25 (dez mil, seiscentos e sessenta e sete reais e vinte e cinco centavos).

O valor foi recebido em sua totalidade, em cumprimento a Cláusula 3ª "O valor de R\$ 10.667,25 (dez mil, seiscentos e sessenta e sete reais e vinte e cinco centavos), equivalente a 44,41 UPF/MT será pago mediante depósito na conta vinculada ao cumprimento do TAC, em parcela única de 44,41 UPF/MT, de acordo UPF/MT." Do Termo de Compromisso de Ajustamento de Conduta nº 245/SEMA/2024, referente ao processo administrativo nº 002349/2024, em conformidade ao contido no *DESPACHO Nº 57087/2024/CCONT/SEMA*.

ASSINADO: Em Cuiabá - MT, 10 de outubro de 2024

ASSINAM: Mauren Lazzaretti Secretária de Estado de Meio Ambiente

Protocolo 1632645

A Secretaria de Estado de Meio Ambiente - SEMA/MT torna pública a *Portaria de Classificação quanto à Segurança da Barragem* abaixo relacionada; o inteiro teor da portaria encontra-se disponível no site: www.sema.mt.gov.br, no link específico de Recursos Hídricos/Segurança de Barragens/Atos de Classificação.

Portaria nº 1.313 de 09 de outubro de 2024, pré-classifica, quanto à Segurança, a Barragem SS Rancho, existente no Córrego Ouro, afluente do Rio bandeira, UPG P - 4 - Altos Rio Cuiabá, Bacia Hidrográfica Paraguai, coordenadas geográficas: 15°27'24,1"S e 56°07'35,7"W, na propriedade rural, no município de Cuiabá/MT, empreendedor Gilberto Nogueira Scheffer- CPF: 000.737.691-00, quanto ao Dano Potencial Associado Médio e ao Volume Pequeno.

Portaria nº 1.316 de 09 de outubro de 2024, classifica, quanto à Segurança, a Barragem na Fazenda Iguazu, existente no Córrego Mutum, UPG TA - 4 - Alto Rio das Mortes, Bacia Hidrográfica do Tocantins, coordenadas geográficas: 14°47'5,886"S e 53°38'48,184"W, na propriedade rural, no município de Santo Antônio do Leste/MT, empreendedor Roque Brunetta-CPF: 566.308.249-20, quanto ao Dano Potencial Associado Médio, Categoria de Risco Médio e ao Volume Pequeno.

Portaria nº 1.319 de 09 de outubro de 2024, classifica, quanto à Segurança, a Barragem, existente no Córrego sem denominação, afluente do Ribeirão do Cedro, UPG A - 11 - Alto Teles Pires, Bacia Hidrográfica Amazônica, coordenadas geográficas: 13°10'12,962"S e 56°08'44,010"W, na propriedade rural, no município de Lucas do Rio Verde/MT, empreendedor GCF Fazendas Ltda. - CNPJ: 12.995.806/0001-46, quanto ao Dano Potencial Associado Baixo, Categoria de Risco Médio e ao Volume Pequeno.

LILIAN FERREIRA DOS SANTOS

Secretária Adjunta de Licenciamento Ambiental e Recursos Hídricos

GSALARH/SEMA-MT

Protocolo 1633015

Termo de Compromisso de Compensação de Área de Reserva Legal em déficit TCC nº 4946/2024

COMPROMITENTE: O Estado de Mato Grosso, por intermédio da SEMA/MT. COMPROMISSADO: Marcio Reimann, CPF nº 909.291.790-72, proprietário/possuidor do imóvel rural denominado Fazenda Nicolý III, inscrito no CAR MT6159/2018 e CAR Federal nº MT-5107859-4877371AE C89456382E688C55BB2C401. OBJETO: O compromissado se obriga a apresentar perante a SEMA/MT, projeto de compensação da área de Reserva Legal em déficit na extensão de 54,1227 hectares (bioma Cerrado), por outra área equivalente em extensão, localizada no mesmo bioma, nos termos do art. 66, § 6º, da Lei nº 12.651/2012. DA VIGÊNCIA: O prazo para apresentação do projeto de compensação será de 01 (um) ano, a contar da assinatura do presente Termo. DATA DA ASSINATURA: 10/10/2024. SIGNATÁRIOS: Marcio Reimann e Luciane Bertinato, secretária adjunta de Gestão Ambiental - SAGA/SEMA (Portaria nº 008/2023/SEMA/MT). O documento original encontra-se assinado digitalmente no SIMCAR.

Protocolo 1633042

Termo de Compromisso para Recuperação de Área Degradada TCR nº 4646/2024

COMPROMITENTE: O Estado de Mato Grosso, por intermédio da SEMA/MT. COMPROMISSADO: Marcio Reimann, CPF nº 909.291.790-72, proprietário/possuidor do imóvel rural denominado Fazenda Nicolay III, inscrito no CAR MT6159/2018 e CAR Federal nº MT-5107859-4877371AE C89456382E688C55BB2C401. OBJETO: O presente TCR tem por objeto a recomposição de Áreas de Preservação Permanente e Reserva Legal Degradada, do imóvel rural situado no município de São Félix do Araguaia/MT. DA VIGÊNCIA: O compromissado se obriga a recuperar as áreas degradadas mediante a execução do Projeto de Recuperação de Áreas Degradadas ou Alteradas (PRADA), já aprovado pela SEMA/MT, visando atingir os indicadores ambientais no prazo máximo de 10 anos para Área de Preservação Permanente e 14 anos para Área de Reserva Legal. DATA DA ASSINATURA: 10/10/2024. SIGNATÁRIOS: Marcio Reimann e Luciane Bertinatto, secretária adjunta de gestão ambiental - SAGA/SEMA/MT (Portaria nº 008/2023/SEMA/MT). O documento original encontra-se assinado digitalmente no SIMCAR.

Protocolo 1633043

Termo de Compromisso para Recuperação de Área Degradada TCR nº 5209/2024

COMPROMITENTE: O Estado de Mato Grosso, por intermédio da SEMA/MT. COMPROMISSADO: Sérgio Antonio Kulevicz, CPF nº 100.860.569-72, proprietário/possuidor do imóvel rural denominado Fazenda RH, inscrito no CAR MT108249/2020 e CAR Federal nº MT-5101902-B3B9484FD8E94E79B49AB0633EBEF69E. OBJETO: O presente TCR tem por objeto a recomposição de Áreas de Preservação Permanente Degradadas do imóvel rural situado no município de Brasnorte/MT. DA VIGÊNCIA: O compromissado se obriga a recuperar as áreas degradadas mediante a execução do Projeto de Recuperação de Áreas Degradadas ou Alteradas (PRADA), já aprovado pela SEMA/MT, visando atingir os indicadores ambientais no prazo máximo de 06 anos. DATA DA ASSINATURA: 10/10/2024. SIGNATÁRIOS: Sérgio Antonio Kulevicz e Luciane Bertinatto, secretária adjunta de gestão ambiental - SAGA/SEMA/MT (Portaria nº 008/2023/SEMA/MT). O documento original encontra-se assinado digitalmente no SIMCAR.

Protocolo 1633044

Termo de Compromisso para Recuperação de Área Degradada TCR nº 5501/2024

COMPROMITENTE: O Estado de Mato Grosso, por intermédio da SEMA/MT. COMPROMISSADO: BALISTIERI AGRONEGOCIOS LTDA, CNPJ nº 46.013.329/0001-98, proprietário/possuidor do imóvel rural denominado Fazenda Fênix, inscrito no CAR Estadual MT104305/2017 e CAR Federal nº MT-5103502-817E459FB3FB4C369FBD5E7E7584FC17. OBJETO: O presente TCR tem por objeto a recomposição de Áreas de Preservação Permanente Degradadas do imóvel rural situado no município de Diamantino/MT. DA VIGÊNCIA: O compromissado se obriga a recuperar as áreas degradadas mediante a execução do Projeto de Recuperação de Áreas Degradadas ou Alteradas (PRADA), já aprovado pela SEMA/MT, visando atingir os indicadores ambientais no prazo máximo de 10 anos. DATA DA ASSINATURA: 10/10/2024. SIGNATÁRIOS: BALISTIERI AGRONEGOCIOS LTDA, neste ato representado por Bruno Bonine Foschiera, e Luciane Bertinatto, secretária adjunta de gestão ambiental - SAGA/SEMA/MT (Portaria nº 008/2023/SEMA/MT). O documento original encontra-se assinado digitalmente no SIMCAR.

Protocolo 1633045

Termo de Compromisso para Recuperação de Área Degradada TCR nº 5516/2024

COMPROMITENTE: O Estado de Mato Grosso, por intermédio da SEMA/MT. COMPROMISSADO: Anísio Vilela Cruvinel, CPF nº 328.643.531-72, proprietário/possuidor do imóvel rural denominado Fazenda Entre Rios, inscrito no CAR Estadual nº MT112648/2017 e CAR Federal nº MT-5107776-2E6D0F5F867540D69AF9583D17E41FF2. OBJETO: O presente TCR tem por objeto a recomposição de Áreas de Preservação Permanente Degradadas do imóvel rural situado no município de Santa Terezinha/MT. DA VIGÊNCIA: O compromissado se obriga a recuperar as áreas degradadas mediante a execução do Projeto de Recuperação de Áreas Degradadas ou Alteradas (PRADA), já aprovado pela SEMA/MT, visando atingir os indicadores ambientais no prazo máximo de 06 anos. DATA DA ASSINATURA: 10/10/2024. SIGNATÁRIOS: Anísio Vilela Cruvinel e Luciane Bertinatto, secretária adjunta de gestão ambiental - SAGA/SEMA/MT (Portaria nº 008/2023/SEMA/MT). O documento original encontra-se assinado digitalmente no SIMCAR.

Protocolo 1633057

Termo de Compromisso para Recuperação de Área Degradada TCR nº 4892/2024

COMPROMITENTE: O Estado de Mato Grosso, por intermédio da SEMA/MT. COMPROMISSADO: José Flávio Andrioli, CPF nº 361.760.281-91, proprietário/possuidor do imóvel rural denominado Fazenda Esmeralda, inscrito no CAR Estadual nº MT10122/2021 e CAR Federal nº MT-5105150-0B6640BC278645DD8C5D1299669C6F95. OBJETO: O presente TCR tem por objeto a recomposição de Áreas de Preservação Permanente e Reserva Legal Degradada, do imóvel rural situado no município de Juína/MT. DA VIGÊNCIA: O compromissado se obriga a recuperar as áreas degradadas mediante a execução do Projeto de Recuperação de Áreas Degradadas ou Alteradas (PRADA), já aprovado pela SEMA/MT, visando atingir os indicadores ambientais no prazo máximo de 10 anos para Área de Preservação Permanente e 10 anos para Área de Reserva Legal. DATA DA ASSINATURA: 15/10/2024. SIGNATÁRIOS: José Flávio Andrioli e Luciane Bertinatto, secretária adjunta de gestão ambiental - SAGA/SEMA/MT (Portaria nº 008/2023/SEMA/MT). O documento original encontra-se assinado digitalmente no SIMCAR.

Protocolo 1633055

Termo de Compromisso para Recuperação de Área Degradada TCR nº 4915/2024

COMPROMITENTE: O Estado de Mato Grosso, por intermédio da SEMA/MT. COMPROMISSADO: Idevaldo Anibal Tomaselli, CPF nº 481.713.369-49, proprietário/possuidor do imóvel rural denominado Fazenda Santo Expedito da Boa Vista, inscrito no CAR MT92311/2018 e CAR Federal MT-5105101-F4C674EA37444D238FC20698CB6CBE18. OBJETO: O presente TCR tem por objeto a recomposição de Áreas de Preservação Permanente e Reserva Legal Degradada, do imóvel rural situado no município de Juara/MT. DA VIGÊNCIA: O compromissado se obriga a recuperar as áreas degradadas mediante a execução do Projeto de Recuperação de Áreas Degradadas ou Alteradas (PRADA), já aprovado pela SEMA/MT, visando atingir os indicadores ambientais no prazo máximo de 10 anos para Área de Preservação Permanente e 20 anos para Área de Reserva Legal. DATA DA ASSINATURA: 15/10/2024. SIGNATÁRIOS: Idevaldo Anibal Tomaselli e Luciane Bertinatto, secretária adjunta de gestão ambiental - SAGA/SEMA/MT (Portaria nº 008/2023/SEMA/MT). O documento original encontra-se assinado digitalmente no SIMCAR.

Protocolo 1633056

Termo de Compromisso para Recuperação de Área Degradada TCR nº 5608/2024

COMPROMITENTE: O Estado de Mato Grosso, por intermédio da SEMA/MT. COMPROMISSADO: Niuane Ribeiro Roberto, CPF nº 002.049.231-66, proprietário/possuidor do imóvel rural denominado Fazenda Nova Esperança I e II, inscrito no CAR MT31958/2018 e CAR MT-5100102-C20D9D88D3D D498490E4CE64473EF5B4. OBJETO: O presente TCR tem por objeto a recomposição de Áreas de Preservação Permanente Degradada do imóvel rural situado no município de Acorizal/MT. DA VIGÊNCIA: O compromissado se obriga a recuperar as áreas degradadas mediante a execução do Projeto de Recuperação de Áreas Degradadas ou Alteradas (PRADA), já aprovado pela SEMA/MT, visando atingir os indicadores ambientais no prazo máximo de 10 anos. DATA DA ASSINATURA: 15/10/2024. SIGNATÁRIOS: Helena da Silva e Luciane Bertinatto, secretária adjunta de gestão ambiental - SAGA/SEMA/MT (Portaria nº 008/2023/SEMA/MT). O documento original encontra-se assinado digitalmente no SIMCAR.

Protocolo 1633058

Termo de Compromisso para Recuperação de Área Degradada TCR nº 4915/2024

COMPROMITENTE: O Estado de Mato Grosso, por intermédio da SEMA/MT. COMPROMISSADO: Idevaldo Anibal Tomaselli, CPF nº 481.713.369-49, proprietário/possuidor do imóvel rural denominado Fazenda Santo Expedito da Boa Vista, inscrito no CAR MT92311/2018 e CAR Federal MT-5105101-F4C674EA37444D238FC20698CB6CBE18. OBJETO: O presente TCR tem por objeto a recomposição de Áreas de Preservação Permanente e Reserva Legal Degradada, do imóvel rural situado no município de Juara/MT. DA VIGÊNCIA: O compromissado se obriga a recuperar as áreas degradadas mediante a execução do Projeto de Recuperação de Áreas Degradadas ou Alteradas (PRADA), já aprovado pela SEMA/MT, visando atingir os indicadores ambientais no prazo máximo de 10 anos para Área de Preservação Permanente e 20 anos para Área de Reserva Legal. DATA DA ASSINATURA: 15/10/2024. SIGNATÁRIOS: Idevaldo Anibal Tomaselli e Luciane Bertinatto, secretária adjunta de gestão ambiental - SAGA/SEMA/MT (Portaria nº 008/2023/SEMA/MT). O documento original encontra-se assinado digitalmente no SIMCAR.

Protocolo 1633060

Termo de Compromisso para Recuperação de Área Degradada TCR nº 5516/2024

COMPROMITENTE: O Estado de Mato Grosso, por intermédio da SEMA/MT. COMPROMISSADO: Anísio Vilela Cruvinel, CPF nº 328.643.531-72, proprietário/possuidor do imóvel rural denominado Fazenda Entre Rios, inscrito no CAR Estadual nº MT112648/2017 e CAR Federal nº MT-5107776-2E6D0F5F867540D69AF9583D17E41FF2. OBJETO: O presente TCR tem por objeto a recomposição de Áreas de Preservação Permanente Degradadas do imóvel rural situado no município de Santa Terezinha/MT. DA VIGÊNCIA: O compromissado se obriga a recuperar as áreas degradadas mediante a execução do Projeto de Recuperação de Áreas Degradadas ou Alteradas (PRADA), já aprovado pela SEMA/MT, visando atingir os indicadores ambientais no prazo máximo de 06 anos. DATA DA ASSINATURA: 10/10/2024. SIGNATÁRIOS: Anísio Vilela Cruvinel e Luciane Bertinato, secretária adjunta de gestão ambiental - SAGA/SEMA/MT (Portaria nº 008/2023/SEMA/MT). O documento original encontra-se assinado digitalmente no SIMCAR.

Protocolo 1633065

Termo de Compromisso para Recuperação de Área Degradada TCR nº 5088/2024

COMPROMITENTE: O Estado de Mato Grosso, por intermédio da SEMA/MT. COMPROMISSADO: Leonardo Batista Da Costa, CPF nº 318.479.601-97, proprietário/possuidor do imóvel rural denominado LOTE nº 06 GLEBA XIMARI, inscrito no CAR MT9773/2019 e CAR MT-5100805-45CFE0E0BAAD4576A26AB36F57734C71. OBJETO: O presente TCR tem por objeto a recomposição de Áreas de Preservação Permanente Degradada, do imóvel rural situado no município de Apiacás/MT. DA VIGÊNCIA: O compromissado se obriga a recuperar as áreas degradadas mediante a execução do Projeto de Recuperação de Áreas Degradadas ou Alteradas (PRADA), já aprovado pela SEMA/MT, visando atingir os indicadores ambientais no prazo máximo de 10 anos para Área de Preservação Permanente. DATA DA ASSINATURA: 10/10/2024. SIGNATÁRIOS: Leonardo Batista Da Costa e Luciane Bertinato, secretária adjunta de gestão ambiental - SAGA/SEMA/MT (Portaria nº 008/2023/SEMA/MT). O documento original encontra-se assinado digitalmente no SIMCAR.

Protocolo 1633067

Termo de Compromisso para Recuperação de Área Degradada TCR nº 5438/2024

COMPROMITENTE: O Estado de Mato Grosso, por intermédio da SEMA/MT. COMPROMISSADO: João Bertagli de Lima, CPF nº 126.761.959-72, proprietário/possuidor do imóvel rural denominado Fazenda Coroad, inscrito no CAR MT109888/2020 e CAR MT-5107800-3EE6CAFA3E104A6D93BA41A51AE07056. OBJETO: O presente TCR tem por objeto a recomposição de Áreas de Preservação Permanente Degradadas do imóvel rural situado no município de Santo Antônio de Leverger/MT. DA VIGÊNCIA: O compromissado se obriga a recuperar as áreas degradadas mediante a execução do Projeto de Recuperação de Áreas Degradadas ou Alteradas (PRADA), já aprovado pela SEMA/MT, visando atingir os indicadores ambientais no prazo máximo de 10 anos. DATA DA ASSINATURA: 10/10/2024. SIGNATÁRIOS: João Bertagli de Lima, neste ato representado por Ana Carolina Avila De Lima, e Luciane Bertinato, secretária adjunta de gestão ambiental - SAGA/SEMA/MT (Portaria nº 008/2023/SEMA/MT). O documento original encontra-se assinado digitalmente no SIMCAR.

Protocolo 1633070

Termo de Compromisso de Compensação de Área de Reserva Legal em déficit TCC nº 5731/2024

COMPROMITENTE: O Estado de Mato Grosso, por intermédio da SEMA/MT. COMPROMISSADO: DIONI BRAZOVSKY DOMICIANO, CPF nº 481.713.369-49, proprietário/possuidor do imóvel rural denominado Fazenda Barioni I, inscrito no CAR MT235064/2023 e CAR Federal nº MT-5106299-BF6AE383DB1945F2A6F7024948EC0BA0. OBJETO: O compromissado se obriga a apresentar perante a SEMA/MT, projeto de compensação da área de Reserva Legal em déficit na extensão de 161,2194 hectares (bioma Amazônia), por outra área equivalente em extensão, localizada no mesmo bioma, nos termos do art. 66, § 6º, da Lei nº 12.651/2012. DA VIGÊNCIA: O prazo para apresentação do projeto de compensação será de 01 (um) ano, a contar da assinatura do presente Termo. DATA DA ASSINATURA: 14/10/2024. SIGNATÁRIOS: DIONI BRAZOVSKY DOMICIANO e Luciane Bertinato, secretária adjunta de Gestão Ambiental - SAGA/SEMA (Portaria nº 008/2023/SEMA/MT). O documento original encontra-se assinado digitalmente no SIMCAR.

Protocolo 1633118

Termo de Compromisso para Recuperação de Área Degradada TCR nº 5731/2024

COMPROMITENTE: O Estado de Mato Grosso, por intermédio da SEMA/MT. COMPROMISSADO: DIONI BRAZOVSKY DOMICIANO, CPF nº 481.713.369-49, proprietário/possuidor do imóvel rural denominado Fazenda Barioni I, inscrito no CAR MT235064/2023 e CAR Federal nº MT-5106299-BF6AE383DB1945F2A6F7024948EC0BA0. OBJETO: O presente TCR tem por objeto a recomposição de Áreas de Preservação Permanente e Reserva Legal Degradada, do imóvel rural situado no município de Paranaíta/MT. DA VIGÊNCIA: O compromissado se obriga a recuperar as áreas degradadas mediante a execução do Projeto de Recuperação de Áreas Degradadas ou Alteradas (PRADA), já aprovado pela SEMA/MT, visando atingir os indicadores ambientais no prazo máximo de 10 anos para Área de Preservação Permanente e 10 anos para Área de Reserva Legal. DATA DA ASSINATURA: 14/10/2024. SIGNATÁRIOS: DIONI BRAZOVSKY DOMICIANO e Luciane Bertinato, secretária adjunta de gestão ambiental - SAGA/SEMA/MT (Portaria nº 008/2023/SEMA/MT). O documento original encontra-se assinado digitalmente no SIMCAR.

Protocolo 1633119

Termo de Compromisso para Recuperação de Área Degradada TCR nº 4756/2022

COMPROMITENTE: O Estado de Mato Grosso, por intermédio da SEMA/MT. COMPROMISSADO: Valzumiro Ceolim, CPF nº 140.820.391-04, proprietário/possuidor do imóvel rural denominado Fazenda Barigajau II, inscrito no CAR MT69410/2019 e CAR MT-5103908-3AAC51D728744DE296F02877241FF98F. OBJETO: O presente TCR tem por objeto a recomposição de Áreas de Preservação Permanente Degradada, do imóvel rural situado no município de General Carneiro/MT. DA VIGÊNCIA: O compromissado se obriga a recuperar as áreas degradadas mediante a execução do Projeto de Recuperação de Áreas Degradadas ou Alteradas (PRADA), já aprovado pela SEMA/MT, visando atingir os indicadores ambientais no prazo máximo de 10 anos. DATA DA ASSINATURA: 14/10/2024. SIGNATÁRIOS: Valzumiro Ceolim, neste ato representado por Bruno Bonine Foschiera, e Luciane Bertinato, secretária adjunta de gestão ambiental - SAGA/SEMA/MT (Portaria nº 008/2023/SEMA/MT). O documento original encontra-se assinado digitalmente no SIMCAR.

Protocolo 1633127

Termo de Compromisso para Recuperação de Área Degradada TCR nº 5318/2024

COMPROMITENTE: O Estado de Mato Grosso, por intermédio da SEMA/MT. COMPROMISSADO: Aderval dos Santos Cordeiro, CPF nº 353.577.031-91, proprietário/possuidor do imóvel rural denominado Fazenda Nossa Senhora Aparecida II, III, IV, inscrito no CAR MT190989/2020 e CAR MT-5103601-8D28427D3EF946548DA8ADF39DE688F3. OBJETO: O presente TCR tem por objeto a recomposição de Áreas de Preservação Permanente Degradada, do imóvel rural situado no município de Dom Aquino/MT. DA VIGÊNCIA: O compromissado se obriga a recuperar as áreas degradadas mediante a execução do Projeto de Recuperação de Áreas Degradadas ou Alteradas (PRADA), já aprovado pela SEMA/MT, visando atingir os indicadores ambientais no prazo máximo de 06 anos. DATA DA ASSINATURA: 14/10/2024. SIGNATÁRIOS: Aderval dos Santos Cordeiro, neste ato representado por Edivaldo de Freitas Junior, e Luciane Bertinato, secretária adjunta de gestão ambiental - SAGA/SEMA/MT (Portaria nº 008/2023/SEMA/MT). O documento original encontra-se assinado digitalmente no SIMCAR.

Protocolo 1633131

A Secretaria de Estado de Meio Ambiente - SEMA, torna pública a **Concessão**, através do **Cadastro de Captação Insignificante de Água Subterrânea** para os seguintes usuários:

COOPERATIVA AGROINDUSTRIAL DO NORTE DE MATO GROSSO, CNPJ: 35.099.956/0001-77, Processo nº 204/2024. Município: **Sinop/MT**. Coordenadas Geográficas DATUM SIRGAS 2000 do ponto de captação: **PT 01** - Lat. 11°56'10.02"S e Long. 55°31'05.28"W; Vazão máxima de bombeamento **7,99 m³/h** por um período de **1,0 h/dia** de bombeamento, perfazendo uma vazão máxima de utilização de **7,99 m³/dia**, durante **7 dias/semana**; Finalidade de uso: **outros usos**. Província Aquífera Coberturas Indiferenciadas, UPG A-11. Validade do cadastro: **23/10/2034**. Fica o usuário responsável pelo atendimento ao disposto no art. 45 §2º da Lei Nacional de Saneamento Básico - Lei nº 11.445/2007 e pelo art. 7º § 1º do Decreto nº 7.217/2010.

ASSOCIAÇÃO DOS FUNCIONÁRIOS DA FAZENDA DO ESTADO DE MT, CNPJ: 03.216.520/0001-24, Processo nº 557/2024. Município: **Cáceres/MT**. Coordenadas Geográficas DATUM SIRGAS 2000 do ponto de captação: **PT 01** - Lat. 16°6'28.0008"S e Long. 57°42'51.9984"W; Vazão máxima de bombeamento **8,75 m³/h** por um período de **1,05 h/dia** de bombeamento, perfazendo uma vazão máxima de utilização de **9,20 m³/dia**, durante **7 dias/semana**; Finalidade de uso: **outros usos**. Província Aquífera Grupo Cuiabá, UPG P-1. Validade do cadastro: **23/10/2034**. Fica o usuário responsável pelo atendimento ao disposto no art. 45 §2º da Lei Nacional de Saneamento Básico - Lei nº 11.445/2007 e pelo art. 7º § 1º do Decreto nº 7.217/2010.

LIOMAR SEVERO CAIXETA TRANSPORTES, CNPJ: 17.768.447/0001-08, Processo nº 211/2024. Município: **Confresa/MT**. Coordenadas Geográficas DATUM SIRGAS 2000 do ponto de captação: **PT 01** - Lat. 10°39'27.00"S e Long. 51°34'7.00"W; Vazão máxima de bombeamento **1,65 m³/h** por um período de **2,21 h/dia** de bombeamento, perfazendo uma vazão máxima de utilização de **3,65 m³/dia**, durante **7 dias/semana**; Finalidade de uso: **outros usos**. Província Aquífera Cristalino, UPG TA-1. Validade do cadastro: **21/10/2034**. Fica o usuário responsável pelo atendimento ao disposto no art. 45 §2º da Lei Nacional de Saneamento Básico - Lei nº 11.445/2007 e pelo art. 7º § 1º do Decreto nº 7.217/2010.

A Secretaria de Estado de Meio Ambiente - SEMA, torna público que **concedeu Autorização de Perfuração de Poço Tubular** para os seguintes usuários:

Autorização nº 2.821/2024: JBS S/A, CNPJ: 02.916.265/0001-60, Processo nº 2585/2024. O poço tubular será construído no município de **Água Boa/MT**. O uso da água será para fins: **Industrial**. Coordenadas Geográficas DATUM SIRGAS 2000: **PT 06** - Lat. 14°1'15.6331"S e Long. 52°10'56.2572"W. A profundidade pretendida do poço é de 100 metros com diâmetro de revestimento 6". A empresa perfuradora será a Casa Das Bombas, e a Geóloga responsável pela elaboração do projeto, perfuração do poço e acompanhamento da construção, será a Sra. Jessica Melanya Sisti De Paiva, CREA 1213484340. Essa autorização vigorará até **22 de abril de 2025**, e refere-se apenas a construção o poço tubular.

Autorização nº 2.822/2024: AGROPASTORIL JOTABASSO LTDA, CNPJ: 87.700.746/0016-72, Processo nº 1618/2024. O poço tubular será construído na Fazenda Juliana, zona rural no município de **Alto Garças/MT**. O uso da água será para fins: **Outros Usos**. Coordenadas Geográficas DATUM SIRGAS 2000: **PT 01** - Lat. 16°58'12.0100"S e Long. 53°31'1.2300"W. A profundidade pretendida do poço é de 100 metros com diâmetro de revestimento 4". A empresa perfuradora será a Belmiro De Almeida Luciano E Cia Ltda, e a Geóloga responsável pela elaboração do projeto, perfuração do poço e acompanhamento da construção, será a Sra. Kelvia Araújo Oliveira, CREA 1200045475. Essa autorização vigorará até **22 de abril de 2025**, e refere-se apenas a construção o poço tubular.

Autorização nº 2.843/2024: PREFEITURA MUNICIPAL DE NOVA UBIRATÃ, CNPJ: 01.614.521/0001-00, Processo nº 3098/2024. O poço tubular será construído no Bairro Jardim Ipês II, município de **Nova Ubiratã/MT**. O uso da água será para fins: **abastecimento público**. Coordenadas Geográficas DATUM SIRGAS 2000: **PT 01** - Lat. 13°1'33.66"S e Long. 55°15'15.7"W. A profundidade pretendida do poço é de 120 metros com diâmetro de revestimento 6". A empresa perfuradora será a Anjos Poços Artesianos LTDA, e o Geólogo responsável pela elaboração do projeto, perfuração do poço e acompanhamento da construção, será o Sr. Pablo Fernando Sacomano, CREA 2607367824. Essa autorização vigorará até **23 de abril de 2025**, e refere-se apenas a construção o poço tubular.

Autorização nº 2.844/2024: BOA SAFRA SEMENTES S.A, CNPJ: 10.807.374/0009-24, Processo nº 1797/2024. O poço tubular será construído no município de **Primavera do Leste/MT**. O uso da água será para fins: **outros usos**. Coordenadas Geográficas DATUM SIRGAS 2000: **PT 01** - Lat. 15°21'57.39"S e Long. 54°12'32.63"W. A profundidade pretendida do poço é de 70 metros com diâmetro de revestimento 8". A empresa perfuradora será a Da Rocha Engenharia Consultoria e Prestação de Serviços, e o Geólogo responsável pela elaboração do projeto, perfuração do poço e acompanhamento da construção, será o Sr. Derkian Sanches de Oliveira, CREA 1217543490. Essa autorização vigorará até **23 de abril de 2025**, e refere-se apenas a construção o poço tubular.

A Secretaria de Estado de Meio Ambiente - SEMA, torna público que de acordo as Normas Técnicas de **Tamponamento do Poço Tubular**, foi deferido o tamponamento para o seguinte usuário:

MADECAVI INDUSTRIA E COMERCIO DE MADEIRAS LTDA, CNPJ nº 04.945.588/0001-07, Processo: 3178/2024. Município: **Sinop/MT**. O poço tamponado está localizado nas seguintes coordenadas geográficas: **PT 01** - Lat. 11°56'2.9600"S e Long. 55°30'10.8100"W.

Protocolo 1633196

EXTRATO DO 1º TERMO ADITIVO AO ACORDO DE COOPERAÇÃO Nº 0072/2022/SEMA/MT

Processo nº SEMA-PRO-2022/17203

Cooperante: Secretaria de Estado de Meio Ambiente - SEMA/MT

Cooperada: Fundação Universidade Federal de Mato Grosso - FUFMT

Objeto: O presente instrumento tem por finalidade incluir no Acordo de Cooperação nº 072/2022/SEMA/MT, o Plano de Trabalho referente à execução do Projeto Biologia reprodutiva e tamanho máximo de captura de peixe matrinxã (*Brycon falcatus*) na Bacia do rio Teles Pires, com a equipe do Laboratório de Ictiologia Tropical-LIT da Universidade Federal de Mato Grosso-UFMT, Campus Universitário de Sinop/MT.

Signatários:

Mauren Lazzaretti

Secretária de Estado de Meio Ambiente

CPF: 867.141.041-20

Evandro Aparecido Soares da Silva

Reitor da UFMT

CPF: 570.508.131-68

Protocolo 1633201

A Gerência de Segurança de Barragens da Secretaria de Estado de Meio Ambiente, no uso de suas atribuições, e de acordo com a Política Nacional de Segurança de Barragens, vem cancelar a publicação da Portaria nº 483 de 08 de maio de 2024, interessado Usinas Itamarati S.A em virtude da correção do volume acumulado e da área alagada.

Fernando de Almeida Pires
Gerência de Segurança de Barragens
GSB/SEMA

Protocolo 1633073

NOTIFICAÇÃO nº. 012/2024/CAPIA/SEMA-MT

A Coordenadoria de Atividades de Pecuária Intensiva, Irrigação e Aquicultura da Secretaria de Estado do Meio Ambiente, no uso de suas atribuições, conforme prevê o artigo 39 da Lei nº 7.692/2002, vem intimar, os interessados elencados abaixo, para que procedam o atendimento integral dos respectivos ofícios/notificações/despacho de pendências, com prazo nele estabelecido, a contar do primeiro dia útil subsequente à publicação deste, sob pena de indeferimento por inércia e/ou inviabilidade técnica e consequente arquivamento definitivo dos referidos processos em conformidade com o Art. 40, da Lei Complementar nº 592, de 26 de maio de 2017.

Processo	Interessado
22815/2023	INTERESSADO: BANCO SISTEMA S.A. CPF/CNPJ: 76.543.115/0001-94 DESPACHO Nº: 273/2024/CAPIA/SUMIS/SEMA-MT. RESPONSÁVEL TÉCNICO: MARCELO CURY RODER.
10953/2024	INTERESSADO: ROBERTI AGROPECUARIA LTDA. CPF/CNPJ: 19.510.573/0001-93 OFICIO Nº: 197116/CAPIA/SUMIS/2024. RESPONSÁVEL TÉCNICO: HÉLIO DAVID DE ALMEIDA FILHO.

Cuiabá-MT, 23 de Outubro de 2024.

Davi Palma da Silva Pereira
Coordenador de Atividade de Pecuária Intensiva,
Irrigação e Aquicultura

Protocolo 1633166

TERMO DE RETIFICAÇÃO

A SECRETÁRIA ADJUNTA DE LICENCIAMENTO AMBIENTAL E RECURSOS HÍDRICOS DA SECRETARIA DE ESTADO DO MEIO AMBIENTE, no uso das atribuições legais que lhe confere o Art. 14, do Decreto n. 966, de 02 de agosto de 2024, torna público para conhecimento geral, a retificação da PORTARIA Nº 25/2024/GSALARH/SEMA-MT, publicada no DOE nº 28.824, de 09 de setembro de 2024, nos seguintes termos:

ONDE SE LÊ: Art. 1º Designar uma equipe multidisciplinar composta pelos servidores abaixo relacionados para constituírem a Comissão de Análise do EIA/RIMA, processo nº SEMA-PRO-2024/23614.

I - João Vítor Barbosa Ceron - Engenheiro Florestal - Coordenador da Equipe
 II - Mauricio José Utzig - Engenheiro Florestal
 III - Vilson Luiz Paes de Arruda - Engenheiro Florestal
 IV - Cicera Telma Gomes - Bióloga
 V - Ana Raquel Oliveira Marinho - Bióloga
 VI - Welvis Felipe Castilheiro - Biólogo
 VII - Ercilene de Cássia Ferreira Rodrigues - Engenheira Agrônoma
 VIII - Sidney Carlos Lanza - Engenheiro Agrônomo
 IX - Mirian Gabrielle Rodrigues e Silva - Engenheira Agrônoma.

LEIA-SE: Art. 1º Designar uma equipe multidisciplinar composta pelos servidores abaixo relacionados para constituírem a Comissão de Análise do EIA/RIMA, processo nº SEMA-PRO-2024/23614.

I - João Vítor Barbosa Ceron - Engenheiro Florestal - Coordenador da Equipe
 II - Mauricio José Utzig - Engenheiro Florestal
 III - Vilson Luiz Paes de Arruda - Engenheiro Florestal
 IV - Bruna Nicolay Dias de Souza - Bióloga
 V - Ana Raquel Oliveira Marinho - Bióloga
 VI - Welvis Felipe Castilheiro - Biólogo
 VII - Ercilene de Cássia Ferreira Rodrigues - Engenheira Agrônoma
 VIII - Sidney Carlos Lanza - Engenheiro Agrônomo
 IX - Mirian Gabrielle Rodrigues e Silva - Engenheira Agrônoma

Art. 2º Esta Portaria entra em vigor na data da sua publicação.

Registrada, publicada, cumpra-se.

Cuiabá-MT, 23/10/2024.

Lilian Ferreira dos Santos
 Secretária Adjunta de Licenciamento Ambiental e Recursos Hídricos - SALARH/SEMA-MT

Protocolo 1633173

A Secretaria de Estado do Meio Ambiente - SEMA/MT, em conformidade com o artigo 37 da Constituição Federal de 1988, torna públicas as seguintes licenças emitidas pela DUD/SEMA/TANGARADASERRA - Diretoria da Unidade Desconcentrada de Tangará da Serra/MT

Tangará da Serra, 23 de outubro de 2024.

Protocolo	Nº Licença	Razão Social	Atividade Licenciada	Município
8782/2024	LO Nº 333394/2024	MINERAÇÃO ITAIPÚ INDÚSTRIA E COMÉRCIO LTDA	Posto de abastecimento de Combustíveis	Barra do Bugres/MT

ORIGINAL ASSINADA

Jeferson Zucchi

Diretor DUD/SEMA/TANGARADASERRA

Protocolo 1633176

A Secretaria de Estado do Meio Ambiente - SEMA/MT, em conformidade com o artigo 37 da Constituição Federal de 1988, torna públicas as seguintes licenças emitidas pela Superintendência de Infraestrutura, Mineração, Indústria e Serviços.

Cuiabá, 23 de outubro de 2024.

Protocolo	Nº Licença	Razão Social	Atividade Licenciada	Município
7001619/2024	LAS nº333316/2024	Prefeitura Municipal de Santo Antônio do Leverger	Recuperação de rodovias e estradas vicinais não pavimentadas	Santo Antônio do Leverger/MT
7001013/2024	LAS nº333357/2024	Torres do Brasil S.A	Construção de estações e redes de telefonia, internet e telecomunicação	Chapada dos Guimarães/MT
15435/2024	Autorização nº3464/2024	Bom Futuro Matupá Agropecuária LTDA	Autorização para tamponamento de 103 drenos	Matupá/MT
501713/2017	LO nº333391/2024	MR3 Mineração EIRELI	Extração de areia, cascalho ou pedregulho e beneficiamento associado	Nossa Senhora do Livramento/MT
45004/2006	LI nº77063/2024	Indústria e Comércio de Calcário Cuiabá LTDA	Extração de calcário/dolomita e beneficiamento associado	Nobres/MT
45004/2006	Autorização nº3461/2024	Indústria e Comércio de Calcário Cuiabá LTDA	Autorização de supressão da vegetação para uma área de 4,1426 há	Nobres/MT
31633/2022	LO nº333384/2024	Pedreira Asa Branca LTDA	Extração de granito e beneficiamento associado	Comodoro/MT
545086/2013	LO nº333388/2024	Cooperativa dos Garimpeiros do Vale do Rio Peixoto - COOGAVEPE	Extração de minério aurífero	Peixoto de Azevedo/MT
7728/2024	LP nº318202/2024	Terra Park Empreendimentos Imobiliários LTDA	Loteamento para fins residenciais e industriais	Água Boa/MT
93497/2017	LI nº77081/2024	Produzir Agropecuária LTDA	Obras viárias (rodovias, vias férreas e aeroportos)	Nova Ubiratã/MT

Lilian Ferreira dos Santos

Secretária Adjunta de Licenciamento Ambiental e Recursos Hídricos

Valmi Simão de Lima

Superintendente de Infraestrutura, Mineração, Indústria e Serviços

Protocolo 1633214

EDITAL DE ARQUIVAMENTO

O Superintendente de Infraestrutura, Mineração, Indústria e Serviços da Secretaria de Estado do Meio Ambiente, torna público o arquivamento definitivo do processo abaixo, considerando que o processo nº 10902/2024, já se encontra em análise na Coordenadoria de Infraestrutura, caracterizando o processo de nº 16383/2024 como duplicidade do mesmo, conforme preconizado no parecer técnico nº 181426/CINF/SUIMIS/2024.

Processo	Responsável Técnico	Interessado	CNPJ ou CPF	ATO ADMINISTRATIVO
16383/2024	AMANDA DE OLIVEIRA SIMÕES	PREFEITURA MUNICIPAL DE LUCIARA	03.503.620/0001-31	PT Nº: 181426 / CINF / SUIMIS / 2024

Após publicado, arquite-se.

Cuiabá, 23 de outubro de 2024.

(ORIGINAL ASSINADO)

Eng. MSc. Valmi S. de Lima
Superintendente de Infraestrutura, Mineração,
Indústria e Serviços - SEMA/MT.

Protocolo 1633220

Processo nº 12724/2023

Interessado: MADEIREIRA MACEDÃO LTDA - EPP

TERMO DE CANCELAMENTO

O Superintendente de Infraestrutura, Mineração, Indústria e Serviços, da Secretaria de Estado de Meio Ambiente, no uso de suas atribuições, resolve acolher o exarado pela Coordenadoria de Indústria e cancelar a **Licença de Operação nº 330287/2023**, válida até 21/08/2027, referente ao processo nº 12724/2023, em razão da alteração da correção das coordenadas geográficas do empreendimento.

Cuiabá-MT, 23 de outubro de 2024.

(ORIGINAL ASSINADO)

Eng. MSc. Valmi S. de Lima
Superintendente de Infraestrutura, Mineração, Indústria e Serviços
- SEMA/MT.

Protocolo 1633224

PORTARIA Nº 1.381/2024/SEMA-MT

A SECRETÁRIA DE ESTADO DE MEIO AMBIENTE, no uso das atribuições legais que lhe confere o art. 71, inciso IV, da Constituição Estadual e o art. 3º, da Lei Complementar nº 612, de 28 de janeiro de 2019, que dispõe sobre a organização administrativa do Poder Executivo Estadual;

Considerando o princípio da eficiência da administração pública, que recomenda a adoção de medidas que assegurem a continuidade da execução dos atos administrativos e ainda, o princípio da continuidade dos serviços públicos;

Considerando a necessidade de substituição.

RESOLVE:

Art. 1º Designar o servidor Valmi Simão de Lima - matrícula n.79816 - para exercer as atribuições de Secretário Adjunto de Licenciamento Ambiental e Recursos Hídricos, no período compreendido entre os dias 24/10/2024 a 30/10/2024, em substituição a Secretária Adjunta de Licenciamento Ambiental e Recursos Hídricos, Lilian Ferreira dos Santos, que estará em viagem a serviço.

Art. 2º Designar o Servidor Jeronimo Couto Campos - matrícula n. 131774, para exercer as atribuições de Superintendente de Infraestrutura, Mineração, Indústria e Serviços, no período compreendido entre os dias 24/10/2024 a 30/10/2024, em substituição ao Superintendente Valmi Simão de Lima, que estará substituindo a Secretária Adjunta de Licenciamento Ambiental e Recursos Hídricos no mesmo período.

Art. 3º Designar o Servidor Otávio Rodrigues Mendes - matrícula n. 298407, para exercer as atribuições de Coordenador de Licenciamento com Estudos de Impactos Ambientais, no período compreendido entre os dias 24/10/2024 a 30/10/2024, em substituição ao Coordenador Jeronimo Couto Campos, que estará substituindo o Superintendente de Infraestrutura, Mineração, Indústria e Serviços, no mesmo período.

Art. 4º Esta Portaria entra em vigor na data da sua publicação, com efeitos a partir de 24/10/2024.

Registrada, publicada, cumpra-se.

Cuiabá-MT, 22/10/2024.

Mauren Lazzaretti
Secretária de Estado de Meio Ambiente
SEMA-MT

Protocolo 1633154

SINFRA**SECRETARIA DE ESTADO DE INFRAESTRUTURA E LOGÍSTICA**

EXTRATO DA ORDEM DE SERVIÇO Nº 009/2024/SALOC/SINFRA - I.C Nº 025/2023/00/00-SINFRA

EXPEDIENTE: SINFRA-DIC-2024/90123

PARTES: SECRETARIA DE ESTADO DE INFRAESTRUTURA E LOGÍSTICA - SINFRA e CONSÓRCIO ICO EVVIA MATO GROSSO

OBJETO: Padronização dos Estudos Econômicos dos Lotes Rodoviários da Fase 1 do Programa de Concessão Rodoviária do Estado de Mato Grosso 2023-2026.

ASSINATURA: 18/10/2024

FISCAL: Natália Evelyn Gusmão Osorski

Protocolo 1633039

EXTRATO DO TERMO DE CONVÊNIO Nº. 1604-2024

PROCESSO: SINFRA-PRO-2024/07960

OBJETO: O presente Convênio tem por objeto formalizar entendimentos entre as partes no sentido de unirem esforços e recursos, para Construção de 100 Unidades Habitacionais. Coordenadas: Lat: 14°22'38.4"S, Long. 56°57'28.7"W, totalizando uma dimensão de 30.149,83 m² no Município de Nova Marilândia -MT.

RECURSOS: Os recursos financeiros necessários à execução do presente Convênio são no valor de **R\$ 13.393.027,03** (Treze milhões, trezentos e noventa e três mil, vinte e sete reais e três centavos) sendo que **R\$ 13.338.000,00** (Treze milhões, trezentos e trinta e oito mil reais), serão repassados pela **SINFRA** e **R\$ 55.027,03** (Cinquenta e cinco mil, vinte e sete Reais e três centavos)serão a título de **contrapartida financeira** por parte da Prefeitura Municipal de Nova Marilândia-MT, conforme plano de trabalho

UNIDADE ORÇAMENTÁRIA: 25101

PROGRAMA: 338

PROJETO/ATIVIDADE: 1763

REGIONALIZAÇÃO: 0900

NATUREZA DE DESPESA: 44.40.00

FONTE: 17590000.01.1

INICIO: 18/10/2024 - **TÉRMINO:** 18/10/2025

CONVENIENTES: SECRETARIA DE ESTADO DE INFRAESTRUTURA E LOGÍSTICA-SINFRA

PREFEITURA MUNICIPAL DE NOVA MARILÂNDIA -MT.

Protocolo 1633100

EXTRATO DO 04º TERMO SIMPLIFICADO DE PRORROGAÇÃO DE VIGÊNCIA AO TERMO DE CONVÊNIO 2437-2022/SINFRA

Processo: EXTERNOS-CAP-2024/242634

Objeto: O presente Aditivo Simplificado prorroga, a vigência do Termo de Convênio acima por 48 (quarenta e oito) dias, passando o término da vigência para 20/12/2024.

Assinatura: 23/10/2024

Partes: Secretaria de Estado de Infraestrutura e Logística/SINFRA - CNPJ nº 03.507.415/0022-79 e a PREFEITURA MUNICIPAL DE GUIRATINGA - MT.CNPJ; 03.347.127/0001-70.

EXTRATO DO 03º TERMO SIMPLIFICADO DE PRORROGAÇÃO DE VIGÊNCIA AO TERMO DE CONVÊNIO 0301-2022/SINFRA

Processo: EXTERNOS-CAP-2024/246098

Objeto: O presente Aditivo Simplificado prorroga, a vigência do Termo de Convênio acima por 120 (cento e vinte) dias, passando o término da vigência para 22/02/2025.

Assinatura: 23/10/2024

Partes: Secretaria de Estado de Infraestrutura e Logística/SINFRA - CNPJ nº 03.507.415/0022-79 e a PREFEITURA MUNICIPAL DE SANTO ANTÔNIO DO LEVERGER - MT.CNPJ; 03.507.555/0001-12.

EXTRATO DO 04º TERMO SIMPLIFICADO DE PRORROGAÇÃO DE VIGÊNCIA AO TERMO DE CONVÊNIO 1443-2022/SINFRA**Processo:** SINFRA-TER-2024/20726**Objeto:** O presente Aditivo Simplificado prorroga, a vigência do Termo de Convênio acima por 90 (noventa) dias, passando o término da vigência para 10/02/2025.**Assinatura:** 23/10/2024**Partes:** Secretaria de Estado de Infraestrutura e Logística/SINFRA - CNPJ nº 03.507.415/0022-79 e a PREFEITURA MUNICIPAL DE PEDRA PRETA-MT.CNPJ; 03.773.942/0001-09.

Protocolo 1633157

REPUBLIÇÃO DO EXTRATO DO EDITAL DE CHAMAMENTO PÚBLICO Nº 001/2024/SAOR/SINFRA**PROCESSO:** SINFRA-PRO-2024/08728

O ESTADO DE MATO GROSSO, por meio da SECRETARIA DE ESTADO DE INFRAESTRUTURA E LOGÍSTICA, cuja delegação de competência foi outorgada pela Lei Complementar nº 612, de 28 de janeiro de 2019, inscrita no Cadastro Nacional da Pessoa Jurídica - CNPJ sob o nº 03.507.415/0022-79, com sede no Edifício Ernandy Maurício Baracat Arruda - "Nico Baracat", situado na Av. Dr. Hélio Hermínio Ribeiro Torquato da Silva, S/N - Centro Político Administrativo, Cuiabá - MT, 78048-250, doravante denominada SINFRA/MT, torna público o EDITAL DE CHAMAMENTO PÚBLICO, OBJETIVANDO A SELEÇÃO DE ORGANIZAÇÃO DA SOCIEDADE CIVIL, DORAVANTE DENOMINADA OSC, PARA A CELEBRAÇÃO DE PARCERIA, MEDIANTE TERMO DE COLABORAÇÃO, PARA A PRESTAÇÃO DOS SERVIÇOS PÚBLICOS DE EXECUÇÃO Manutenção e Conservação Não PAV. Rodovia MT-322, Trecho União do Norte- Rio Xingu, início km 120,30 zonas de terra Indígena, final KM 162,00- Rio Xingu, totalizando uma extensão de 41,70 km NO MUNICÍPIO DE PEIXOTO DE AZEVEDO. Conforme condições estabelecidas no Edital e seus Anexos, disponíveis para consulta e impressão no sítio oficial da Secretaria de Estado de Infraestrutura e Logística - SINFRA/MT, no seguinte endereço eletrônico: www.sinfra.mt.gov.br. A OSC inscrita no SIGPAR, deverá protocolar, através do e-mail protocolo@sinfra.mt.gov.br, em arquivos no formato .PDF de no máximo 24mb, até o dia 23 de novembro de 2024, em conjunto, a proposta financeira e documentos de qualificação, lacrados e identificados, no horário de expediente das 07h30 às 11h30, 13h00 às 17h00. Informações gerais - e-mail: parcerias@sinfra.mt.gov.br.

Cuiabá, 23 de outubro de 2024.

ENG.º JOÃO FRANCISCO BEZERRA CASSEB

Superintendente de Apoio a Municípios, Associações e Consórcios SAMAC/SAOR/SINFRA

ENG.º NIVIA CALZOLARI

Secretária de Adjunta de Obras Rodoviárias SAOR/SINFRA

MARCELO DE OLIVEIRA E SILVA

Secretário de Estado de Infraestrutura e Logística SINFRA-MT

Protocolo 1633197

EXTRATO DO EDITAL DE CHAMAMENTO PÚBLICO Nº 002/2024/ SAOR/SINFRA**PROCESSO:** SINFRA-PRO-2024/09062

O ESTADO DE MATO GROSSO, por meio da SECRETARIA DE ESTADO DE INFRAESTRUTURA E LOGÍSTICA, cuja delegação de competência foi outorgada pela Lei Complementar nº 612, de 28 de janeiro de 2019, inscrita no Cadastro Nacional da Pessoa Jurídica - CNPJ sob o nº 03.507.415/0022-79, com sede no Edifício Ernandy Maurício Baracat Arruda - "Nico Baracat", situado na Av. Dr. Hélio Hermínio Ribeiro Torquato da Silva, S/N - Centro Político Administrativo, Cuiabá - MT, 78048-250, doravante denominada SINFRA/MT, torna público o EDITAL DE CHAMAMENTO PÚBLICO, OBJETIVANDO A SELEÇÃO DE ORGANIZAÇÃO DA SOCIEDADE CIVIL, DORAVANTE DENOMINADA OSC, PARA A CELEBRAÇÃO DE PARCERIA, MEDIANTE TERMO DE COLABORAÇÃO, PARA A PRESTAÇÃO DOS SERVIÇOS PÚBLICOS DE EXECUÇÃO Implantação de 33,36 km de pavimentação na MT 329, no trecho Entr. MT-220 (Postinho) - Div. Tabaporá / Nova Canaã do Norte; Sub Trecho: Div. Sinop/ Tabaporá (km 10,3) - Entr. MT-410 (A) (km 70,0); Segmento: Estaca 1832+0,00 a Estaca 3500+0,00; com

coordenada inicial 11°20'0.32" S 55°49'54.23" O e final 11°11'3.82" S W 56°3'31.32" O. NO MUNICÍPIO DE TABAPORÁ, NOVA CANAÃ DO NORTE E SINOP. Conforme condições estabelecidas no Edital e seus Anexos, disponíveis para consulta e impressão no sítio oficial da Secretaria de Estado de Infraestrutura e Logística - SINFRA/MT, no seguinte endereço eletrônico: www.sinfra.mt.gov.br. A OSC inscrita no SIGPAR, deverá protocolar, através do e-mail protocolo@sinfra.mt.gov.br, em arquivos no formato .PDF de no máximo 24mb, até o dia 23 de novembro de 2024, em conjunto, a proposta financeira e documentos de qualificação, no horário de expediente das 07h30 às 11h30, 13h00 às 17h00. Informações gerais - e-mail: parcerias@sinfra.mt.gov.br.

Cuiabá, 23 de outubro de 2024.

ENG.º JOÃO FRANCISCO BEZERRA CASSEB

Superintendente de Apoio a Municípios, Associações e Consórcios SAMAC/SAOR/SINFRA

ENG.º NIVIA CALZOLARI

Secretária de Adjunta de Obras Rodoviárias SAOR/SINFRA

MARCELO DE OLIVEIRA E SILVA

Secretário de Estado de Infraestrutura e Logística SINFRA-MT

Protocolo 1633200

Extrato do Quarto Termo Aditivo nº 126/2022/01/04-SINFRA**Processo Administrativo nº SINFRA-PRO-2024/12897**

Objeto do Termo: Fica acrescido ao referido contrato o valor de R\$ 3.407.920,68 (três milhões, quatrocentos e sete mil, novecentos e vinte reais e sessenta e oito centavos), correspondente à 43,85% (quarenta e três vírgula oitenta e cinco por cento) do valor contratado inicialmente. 1.2. Dessa forma o item (5.1.) da Cláusula Quinta do Contrato passa ter a seguinte redação: "5.1 O valor do presente contrato é de R\$ 12.728.347,24 (doze milhões, setecentos e vinte e oito mil, trezentos quarenta e sete reais e vinte e quatro centavos)".

Assinatura: 23/10/2024.**PARTES:** DSA EMPREENDIMENTOS E CONSTRUÇÕES LTDA, CNPJ: 04.027.227/0001-81, E A SECRETARIA DE ESTADO DE INFRAESTRUTURA E LOGÍSTICA CNPJ: 03.507.415.0022/79.

Protocolo 1633203

PEDIDO DE PUBLICAÇÃO nº 023/2024/SUEF IV/SINFRA

A SECRETARIA DE ESTADO DE INFRAESTRUTURA E LOGÍSTICA, no uso de suas atribuições legais, através da Superintendência de Execução e Fiscalização de Obras IV - SUEF IV, torna pública, a Ordem de Início de Serviço, conforme discriminação abaixo:

EXPEDIENTE	SERVIÇOS	INSTRUMENTO CONTRATUAL	EMPRESA CONTRATADA
SUEF IV/O.I.S./Nº 008/2024 16/09/2024	DAR INÍCIO A EXECUÇÃO DA IMPLANTAÇÃO E MANUTENÇÃO DA SINALIZAÇÃO DA MALHA RODOVIÁRIA ESTADUAL PAVIMENTADA - LOTES 03, EM CONFORMIDADE COM O INSTRUMENTO CONTRATUAL Nº 082/2024/00/00-SINFRA;	082/2024	CONSÓRCIO SINAL MT

Cuiabá, 23 de outubro de 2024.

Eng.º Kelys Auxiliadora Espirito Santo

Superintendente de Execução e Fiscalização de Obras IV SUEF IV/SINFRA/MT (documento original assinado)

De acordo,

Eng.º Nívia Calzolari

Secretária Adjunta de Obras Rodoviárias SAOR/SINFRA/MT (documento original assinado)

REPUBLICA-SE POR TER SAÍDO INCORRETO NO D.O.E Nº 28.847, DE 10/10/2024, ÀS FLS. 10.

Protocolo 1633150

PEDIDO DE PUBLICAÇÃO nº 015/2024/SUEF I/SINFRA

A SECRETARIA DE ESTADO DE INFRAESTRUTURA E LOGÍSTICA, no uso de suas atribuições legais, através da Superintendência de Execução e Fiscalização de Obras I - SUEF I, torna pública, a **Ordem de Início de Serviço**, conforme discriminação abaixo:

EXPEDIENTE	SERVIÇOS	INSTRUMENTO CONTRATUAL	EMPRESA CONTRATADA
SUEF I/O.R.S./Nº 002/2024 07/10/2024	REINICIAR OS SERVIÇOS EXECUÇÃO DOS SERVIÇOS DE CONSTRUÇÃO DE UMA PONTE RODOVIÁRIA DE CONCRETO SOBRE O RIO PEIXE DE COURO, LOCALIZADA NA RODOVIA MT-370, NO MUNICÍPIO DE SANTO ANTÔNIO DO LEVERGER - MT, COM EXTENSÃO DE 65,00 M E LARGURA DE 4,80 M, TOTALIZANDO UMA ÁREA DE 312,00 M2 - PROCESSO ADMINISTRATIVO SINFRA-PRO-2022/09055.	143/2022	CONSTRUTORA SANTA LÚCIA LTDA -EPP.

Cuiabá, 23 de outubro de 2024.

Eng.º Zenildo Pinto de Castro FilhoSuperintendente de Execução e Fiscalização de Obras I
SUEF I/SINFRA/MT
(documento original assinado)

De acordo,

Eng.º Nívia CalzolariSecretária Adjunta de Obras Rodoviárias
SAOR/SINFRA/MT
(documento original assinado)

Protocolo 1633152

PEDIDO DE PUBLICAÇÃO nº 016/2024/SUEF I/SINFRA

A SECRETARIA DE ESTADO DE INFRAESTRUTURA E LOGÍSTICA, no uso de suas atribuições legais, através da Superintendência de Execução e Fiscalização de Obras I - SUEF I, torna pública, a **Ordem de Início de Serviço**, conforme discriminação abaixo:

EXPEDIENTE	SERVIÇOS	INSTRUMENTO CONTRATUAL	EMPRESA CONTRATADA
SUEF I/O.I.S./ Nº13/2024 21/10/2024	DAR INÍCIO A EXECUÇÃO DE RESTAURAÇÃO DO PAVIMENTO NA RODOVIA MT-402, TRECHO: MT-010 - INÍCIO PU POV. AGUAÇU, SUBTRECHO: EST. 0+0,00 A EST. 886+10,687, EXTENSÃO: 17,73KM, LOCALIZADA NO MUNICÍPIO DE CUIABÁ-MT, NAS CONDIÇÕES ESTABELECIDAS NO TERMO DE REFERÊNCIA E NESTE CONTRATO. LOTE01 - PROCESSO ADMINISTRATIVO NO SINFRA-PRO-2024/07117.	079/2024	GUIZARDI JUNIOR CONSTRUTORA E INCORPORADORA LTDA

Cuiabá, 23 de outubro de 2024.

Eng.º Zenildo Pinto de Castro FilhoSuperintendente de Execução e Fiscalização de Obras I
SUEF I/SINFRA/MT
(documento original assinado)

De acordo,

Eng.º Nívia CalzolariSecretária Adjunta de Obras Rodoviárias
SAOR/SINFRA/MT
(documento original assinado)

Protocolo 1633153

SESP

SECRETARIA DE ESTADO DE SEGURANÇA PÚBLICA

EDITAL COMPLEMENTAR Nº 03 AO EDITAL DE PROCESSO SELETIVO SIMPLIFICADO Nº 001/2024/SESP

O SECRETÁRIO DE ESTADO DE SEGURANÇA PÚBLICA, no uso de suas atribuições legais e em cumprimento das normas previstas no artigo 37, inciso IX, da Constituição Federal, de 5 de outubro de 1988, Lei Complementar nº 04, de 15 de outubro de 1990, Lei Complementar nº 600, de 19 de dezembro de 2017 e de acordo com Edital de Processo Seletivo Simplificado nº 001/2024/SESP, publicado no Diário Oficial do Estado de 06 de fevereiro de 2024, e considerando o processo POLITEC-PRO-2024/01414, RESOLVE **convocar os candidatos a seguir**:

Cargo: Desenvolvimento de Sistemas - nível Júnior

INSCRIÇÃO	CANDIDATO	NOTA FINAL	SITUAÇÃO FINAL
210	AUGUSTO CÉSAR FREITAS NUNES	72,87	CLASSIFICADO
256	CLAUDIO TOYOSHI ONOHARA	66,5	CLASSIFICADO
83	VINICIUS DE MORAES ESPIRITO SANTOS OLIVEIRA	49,5	CLASSIFICADO
126	ANDRESSA AKEMI HARA	43,5	CLASSIFICADO

1. DAS DISPOSIÇÕES GERAIS

1.1. O candidato convocado deverá encaminhar os documentos constantes no Anexo I deste Edital no endereço eletrônico seletivosesp@sesp.mt.gov.br, em arquivo PDF, no período compreendido entre 29/10/2024 a 30/10/2024.

1.2. O candidato que enviar a documentação no prazo estabelecido no Item 1.1. deste Edital, será convocado por e-mail para assinatura do contrato.

1.2.1. No ato da assinatura do contrato, o candidato deverá apresentar as vias originais dos documentos encaminhados por e-mail, para conferência e autenticação das fotocópias, sob risco de eliminação do Processo Seletivo, e convocação do candidato seguinte na classificação.

1.3 O candidato convocado que não apresentar todos os documentos elencados no Anexo I deste Edital no prazo estabelecido no Item 1.1. deste Edital, e/ou não comparecer para assinatura do contrato, será automaticamente eliminado do Processo Seletivo em questão.

Cuiabá-MT, 22/10/2024.

(Original assinado)

César Augusto DE Camargo Roveri - Cel PM

Secretário de Estado de Segurança Pública

ANEXO I

DOCUMENTOS QUE O CANDIDATO DEVERÁ APRESENTAR NO ATO DA CONTRATAÇÃO

DOCUMENTOS QUE O CANDIDATO DEVERÁ APRESENTAR NO ATO DA CONTRATAÇÃO	
1.	Formulário de Cadastro de Servidor (original - fornecida pela Secretaria contratante)
2.	01 foto (tamanho 3x4) recente
3.	Registro Geral - RG
4.	Cadastro de Pessoa Física - CPF
5.	Certidão de Nascimento ou Casamento
6.	Certificado de Reservista (somente para homens)
7.	Folha de identificação da CTPS (Carteira de Trabalho e Previdência Social)
8.	PIS ou PASEP, com data e ano de emissão
9.	Título eleitoral
10.	Comprovante de Conta Corrente - Agência do Banco do Brasil
11.	Declaração de imposto de renda ou preenchimento da declaração de bens e valores
12.	Certidão de Nascimento dos filhos menores
13.	Comprovante de endereço atual, no máximo dos últimos 3 meses
14.	Atestado Médico de sanidade física e mental, não superior a 30 (trinta) dias de emissão
15.	Certificado de Escolaridade exigida
16.	Registro no Conselho de Classe, quando for o caso
17.	Certidão de Regularidade do Conselho de Classe, quando for o caso
18.	Currículo atualizado com todas as titulações e certificações apresentadas no momento da inscrição
19.	Declaração de que não acumula cargo, emprego ou função pública, salvo as hipóteses previstas na Constituição Federal (original - documento na Gestão de Pessoas da SESP) anexo II
20.	Declaração de não ter sofrido penalidade incompatível com a nova investidura em cargo público
21.	Declaração de não participação de gerência ou administração de empresa privada, de sociedade civil, ou exercer comércio e, nessa qualidade, não transacionar com o Estado
22.	Termo de compromisso de acatamento e observância das regras estabelecidas no Código de Ética Funcional
23.	Comprovação de consulta de regularidade da qualificação cadastral do e-social, disponível no endereço eletrônico https://www.gov.br/esocial/pt-br/empresas/consulta-qualificacao-cadastral ;

ANEXO II

DECLARAÇÃO DE QUE NÃO ACUMULA CARGO, EMPREGO OU FUNÇÃO PÚBLICA, SALVO AS HIPÓTESES PREVISTAS NA CONSTITUIÇÃO FEDERAL (ORIGINAL - DOCUMENTO NA GESTÃO DE PESSOAS DA SESP)

DECLARAÇÃO

Eu, _____, infra-assinado, portador (a) do RG Nº _____, inscrito (a) no CPF sob o Nº _____, em cumprimento ao que determina os artigos 16, § 5º da LC Nº 04 de 15 de outubro de 1990 e 37, incisos XVI e XVII da CF/88. DECLARO para todos os efeitos legais e sob pena da responsabilidade civil, penal e administrativa, nos termos da legislação vigente, que NÃO OCUPO ou RECEBO proventos de aposentadoria de cargo, emprego ou função pública a nível Municipal, Estadual, Federal que caracterizam acumulação ilícita. Por ser verdade, firmo a presente DECLARAÇÃO.

Cuiabá, __ de _____ de 2024.

(Assinatura do candidato)

ANEXO III

FORMULÁRIO DO CADASTRO DE SERVIDOR (ORIGINAL - FORNECIDA PELA SECRETARIA CONTRATANTE)

GOVERNO DO ESTADO DE MATO GROSSO	
SEPLAG - Secretaria de Estado de Planejamento e Gestão SAGP - Secretaria Adjunta de Gestão de Pessoas	
FORMULÁRIO DE CADASTRO NO SEAP	
1 - DADOS D+D9-AM50E CONTROLE	
IDENTIFICAÇÃO DO ÓRGÃO:	
2 - DADOS DE IDENTIFICAÇÃO DA PESSOA	
NOME COMPLETO	
MATRÍCULA SE SERVIDOR	DATA DE NASCIMENTO
SEXO <input type="checkbox"/> MASC <input type="checkbox"/> FEM	
RAÇA	GRUPO SANGÜINEO
DEFICIENTE?	
CATEGORIA <input type="checkbox"/> ESTAGIÁRIO <input type="checkbox"/> CONTRATO TEMP. <input type="checkbox"/> SERVIDOR <input type="checkbox"/> REQUISITADO	
CPF:	
3 - DADOS PESSOAIS	
NACIONALIDADE/UF	
NACIONALIDADE	
NOME DO PAI:	
NOME DA MÃE:	
RG - Nº	RG - ÓRGÃO / UF
RG - DT DE EXP	DOC. MILITAR
MINISTÉRIO	UF
1 - EXERCÍCIO 2 - MARINHA 3 - AERONÁUTICA	
TÍTULO DE ELEITOR:	
ESTADO CIVIL	
ZONA / SEÇÃO / UF:	
PIS/PASEP	CARTEIRA DE TRABALHO (NÚMERO / SÉRIE / UF)
ENDEREÇO:	
Nº	
COMPLEMENTO	
BAIRRO	CIDADE:
UF	
CEP	DDD TELEFONE (obrigatório)
E-MAIL (obrigatório)	
4 - QUALIFICAÇÃO PROFISSIONAL:	
<input type="checkbox"/> ENSINO FUNDAMENTAL <input type="checkbox"/> NÍVEL MÉDIO <input type="checkbox"/> NÍVEL SUPERIOR <input type="checkbox"/> PÓS GRADUADO <input type="checkbox"/> MESTRADO <input type="checkbox"/> OUTROS	
IDENTIFICAÇÃO DO CURSO SUPERIOR	
5 - DADOS BANCÁRIOS	
AGÊNCIA	CONTA CORRENTE
IDENTIFICAÇÃO / ASSINATURA DO RESPONSÁVEL PELO RECEBIMENTO DE DOCUMENTOS	
ASSINATURA DO CANDIDATO	

Versão 2021

Protocolo 1632899

EXTRATO DO CONTRATO Nº 285/2024/SESP

DA ESPÉCIE: Contrato que entre si celebram o ESTADO DE MATO GROSSO, por intermédio da SECRETARIA DE ESTADO DE SEGURANÇA PÚBLICA-SESP e a empresa ENGTAFU ENGENHARIA E COMERCIO LTDA

DO OBJETO: Aquisição de transformadores de distribuição com instalação/desinstalação para atender a demanda do Sistema Penitenciário, conforme Termo de Referência nº 224/2023/SESP

DA MODALIDADE: Pregão Eletrônico nº 004/2024/SESP, Ata de Registro de Preços nº 004/2024/SESP

PROCESSO: SESP-PRO-2024/03485

DO VALOR: R\$ 1.090.539,24

DA DOTAÇÃO ORÇAMENTÁRIA: UO: 19101; Programa: 531; Projeto Atividade: 2841; Fonte: 27120000; Natureza de Despesa: 449052

DA VIGÊNCIA: 23/10/2024 A 22/10/2025

DA DATA: 23/10/2024

ASSINAM: HEVERTON MOURETT DE OLIVEIRA - SECRETÁRIO ADJUNTO DE SEGURANÇA PÚBLICA/CONTRATANTE e THIAGO WILLIAN DO CARMO NABARRETE - ENGTAFU ENGENHARIA E COMERCIO/CONTRATADA.

Protocolo 1632894

EXTRATO DO CONTRATO Nº 268/2024/SESP

DA ESPÉCIE: Contrato que entre si celebram o ESTADO DE MATO GROSSO, por intermédio da SECRETARIA DE ESTADO DE SEGURANÇA PÚBLICA-SESP e a empresa CL MOVEIS E EQUIPAMENTOS PARA ESCRITORIO LTDA.

DO OBJETO: Aquisição de mobiliários para atender as demandas da rede cidadã e corpo de bombeiros militar do estado de mato grosso, nas condições estabelecidas neste contrato. Termo de Referência nº 294/2024/SESP

DA MODALIDADE: Pregão Eletrônico nº 056/2024/SESP

PROCESSO: SESP-PRO-2024/40217

DO VALOR: R\$ 49.298,70

DA DOTAÇÃO ORÇAMENTÁRIA: UO: 19101; Programa: 531; Projeto Atividade: 2841; Fonte: 15000000/15010100; Natureza de Despesa: 449052

DA VIGÊNCIA: 22/10/2024 A 21/10/2025

DA DATA: 22/10/2024

ASSINAM: HEVERTON MOURETT DE OLIVEIRA - SECRETÁRIO ADJUNTO DE SEGURANÇA PÚBLICA/**CONTRATANTE** e CLEBER LUIZ DE CONTO - CL MOVEIS E EQUIPAMENTOS PARA ESCRITORIO LTDA/**CONTRATADA**.

Protocolo 1633011

EXTRATO DE TERMO DE AJUSTE DE CONTAS

Origem: Pagamento indenizatório - Reforma de imóvel - **Processo** nº PJC-PRO-2024/09785

Locatária: Secretaria de Estado de Segurança Pública - SESP/MT.

Locadora: Celso Renda Gomes

Objeto: Pagamento indenizatório referente à indenização de reforma do imóvel, que abrigava a Delegacia de Polícia de Alto Boa Vista.

Valor total: R\$ 32.848,32 (trinta e dois mil oitocentos e quarenta e oito reais e trinta e dois centavos).

Assinam: Secretário Adjunto de Segurança Pública, Heverton Mourett de Oliveira e Celso Renda Gomes e como testemunha: Rafael Paulo Fontoura Silva, Coordenador de Planejamento Operacional.

Protocolo 1633021

EXTRATO DO CONTRATO Nº 267/2024/SESP

DA ESPÉCIE: Contrato que entre si celebram o ESTADO DE MATO GROSSO, por intermédio da SECRETARIA DE ESTADO DE SEGURANÇA PÚBLICA-SESP e a empresa OLMÍ INFORMÁTICA LTDA.

DO OBJETO: Aquisição de mobiliários para atender as demandas da Rede Cidadã, nas condições estabelecidas neste contrato. Termo de Referência nº 294/2024/SESP

DA MODALIDADE: Pregão Eletrônico nº 056/2024/SESP

PROCESSO: SESP-PRO-2024/40217

DO VALOR: R\$ 9.099,96

DA DOTAÇÃO ORÇAMENTÁRIA: UO: 19101; Programa: 531; Projeto Atividade: 2841; Fonte: 15000000; Natureza de Despesa: 449052

DA VIGÊNCIA: 23/10/2024 A 22/10/2025

DA DATA: 23/10/2024

ASSINAM: HEVERTON MOURETT DE OLIVEIRA - SECRETÁRIO ADJUNTO DE SEGURANÇA PÚBLICA/**CONTRATANTE** e ANDREY RICARDO IORIS - OLMÍ INFORMÁTICA LTDA/**CONTRATADA**.

Protocolo 1633072

EXTRATO DO TERMO DE COOPERAÇÃO Nº 69655/2024

PROCESSO: SESP-PRO-2024/69655

DA ESPÉCIE: Termo de Cooperação que celebram no Estado de Mato Grosso a Secretaria de Estado de Segurança Pública por intermédio da Secretaria Adjunta de Integração Operacional e de outro lado o SBU Empreendimento 01 LTDA para os fins que especificam.

DO OBJETO: A presente Cooperação tem por objeto o fornecimento de imagens em tempo real ou armazenadas em dispositivos de captação de imagens por câmeras localizadas e focadas nos espaços públicos de vigilância e segurança eletrônica do Programa Vigiã Mais MT, com a finalidade de ampliação do sistema de vídeo monitoramento e aprimoramento da Segurança Pública no Estado.

DOS RECURSOS: Para a execução das atividades previstas neste Termo de Cooperação, não haverá repasse de recursos entre as partes.

DA VIGÊNCIA: O prazo de validade do presente Termo de Cooperação será de **sessenta meses**, a contar a data de assinatura, podendo ser prorrogado por acordo das partes mediante Termo Aditivo, desde que devidamente justificado e solicitado antes do término da vigência.

DO CONTROLE E FISCALIZAÇÃO:

FISCAL TITULAR: Wagner de Brum Machado;

CARGO: 3º SGT BM;

MATRÍCULA: 116649

FISCAL SUBSTITUTO: Fernando Gomes Alves;

CARGO: 3º SGT PM;

MATRÍCULA: 118636

DATA DA ASSINATURA: 22/10/2024

ASSINAM: HEVERTON MOURETT DE OLIVEIRA (Secretário Adjunto de Segurança Pública); **CLAUDIO FERNANDO CARNEIRO TINOCO** (Secretário Adjunto de Integração Operacional); **MARCOS ANTONIO MALUF** (Administrador da SBU Empreendimento 01 LTDA).

Protocolo 1633113

EXTRATO DO TERMO DE COOPERAÇÃO Nº 71263/2024

PROCESSO: SESP-PRO-2024/71263

DA ESPÉCIE: Termo de Cooperação que celebram no Estado de Mato Grosso a Secretaria de Estado de Segurança Pública por intermédio da Secretaria Adjunta de Integração Operacional e de outro lado o Município de Novo São Joaquim para os fins que especificam.

DO OBJETO: A presente Cooperação tem por objeto o fornecimento de imagens em tempo real ou armazenadas em dispositivos de captação de imagens por câmeras localizadas e focadas nos espaços públicos de vigilância e segurança eletrônica do Programa Vigiã Mais MT, com a finalidade de ampliação do sistema de vídeo monitoramento e aprimoramento da Segurança Pública no Estado.

DOS RECURSOS: Para a execução das atividades previstas neste Termo de Cooperação, não haverá repasse de recursos entre as partes.

DA VIGÊNCIA: O prazo de validade do presente Termo de Cooperação será de **sessenta meses**, a contar a data de assinatura, podendo ser prorrogado por acordo das partes mediante Termo Aditivo, desde que devidamente justificado e solicitado antes do término da vigência.

DO CONTROLE E FISCALIZAÇÃO:

FISCAL TITULAR: Wagner de Brum Machado;

CARGO: 3º SGT BM;

MATRÍCULA: 116649

FISCAL SUBSTITUTO: Fernando Gomes Alves;

CARGO: 3º SGT PM;

MATRÍCULA: 118636

DATA DA ASSINATURA: 22/10/2024

ASSINAM: HEVERTON MOURETT DE OLIVEIRA (Secretário Adjunto de Segurança Pública); **CLAUDIO FERNANDO CARNEIRO TINOCO** (Secretário Adjunto de Integração Operacional); **LEONARDO FARIA ZAMPA** (Prefeito Municipal de Novo São Joaquim);

Protocolo 1633114

EXTRATO DO TERMO DE COOPERAÇÃO Nº 71749/2024

PROCESSO: SESP-PRO-2024/71749

DA ESPÉCIE: Termo de Cooperação que celebram no Estado de Mato Grosso a Secretaria de Estado de Segurança Pública por intermédio da Secretaria Adjunta de Integração Operacional e de outro lado o Conselho Comunitário de Segurança dos Municípios de Barra do Garças e Pontal do Araguaia para os fins que especificam.

DO OBJETO: A presente Cooperação tem por objeto o fornecimento de imagens em tempo real ou armazenadas em dispositivos de captação de imagens por câmeras localizadas e focadas nos espaços públicos de vigilância e segurança eletrônica do Programa Vigiã Mais MT, com a finalidade de ampliação do sistema de vídeo monitoramento e aprimoramento da Segurança Pública no Estado.

DOS RECURSOS: Para a execução das atividades previstas neste Termo de Cooperação, não haverá repasse de recursos entre as partes.

DA VIGÊNCIA: O prazo de validade do presente Termo de Cooperação será de **sessenta meses**, a contar a data de assinatura, podendo ser prorrogado por acordo das partes mediante Termo Aditivo, desde que devidamente justificado e solicitado antes do término da vigência.

DO CONTROLE E FISCALIZAÇÃO:

FISCAL TITULAR: Wagner de Brum Machado;

CARGO: 3º SGT BM;

MATRÍCULA: 116649

FISCAL SUBSTITUTO: Fernando Gomes Alves;

CARGO: 3º SGT PM;

MATRÍCULA: 118636

DATA DA ASSINATURA: 22/10/2024

ASSINAM: HEVERTON MOURETT DE OLIVEIRA (Secretário Adjunto de Segurança Pública); **CLAUDIO FERNANDO CARNEIRO TINOCO** (Secretário Adjunto de Integração Operacional); **JOÃO BOSCO RODRIGUES DA SILVA** (Diretor Presidente do Conselho Comunitário de Segurança dos Municípios de Barra do Garças e Pontal do Araguaia).

Protocolo 1633116

**EXTRATO DO TERMO DE APOSTILAMENTO - CONTRATO Nº
225/2023/SESP**

DA ESPÉCIE: Termo de Apostilamento ao Contrato nº 225/2023/SESP, que entre si celebram o ESTADO DE MATO GROSSO, por intermédio da SECRETARIA DE ESTADO DE SEGURANÇA PÚBLICA - SESP e a empresa SUPER ESTÁGIOS LTDA.

DO OBJETO: O presente Termo de Apostilamento tem por objeto o REMANEJAMENTO DE VAGAS entre Unidades do Contrato nº 225/2023/SESP, que tem por objeto a prestação de serviço especializado de agente integrador, para agenciamento de estudantes do ensino médio e pós-graduação (lato e stricto sensu), para preenchimento de bolsas de estágio, de natureza comum, a fim de atender as demandas da Secretaria de Estado de Segurança Pública-SESP/MT.

DA DOTAÇÃO ORÇAMENTÁRIA: Ficam remanejadas 04 (quatro) vagas de estagiário de Pós-Graduação do CBM, relativo ao item 003 do Contrato nº 225/2024/SESP, para atendimento do CIOSP e GGI, a partir da assinatura deste instrumento.

Após o remanejamento, o CBM ficará com 26 vagas, CIOSP passará a ter 07 vagas e GGI terá 02 vagas de Estagiários de Pós-Graduação.

DA PREVISÃO ORÇAMENTÁRIA: UO: 19101, PROGRAMA: 519/531, PROJETO/ATIVIDADE: 2717/2759, NATUREZA DA DESPESA: 339039, FONTE: 15000000/17590000, VALOR: 450,34.

PROCESSO (SIGADOC) Nº: SESP-PRO-2024/52604.

DATA DE ASSINATURA: 22/10/2024.

ASSINAM DIGITALMENTE VIA SIGADOC: HEVERTON MOURETT DE OLIVEIRA - SECRETÁRIO ADJUNTO DE SEGURANÇA PÚBLICA/ CONTRATANTE e JOSÉ AROLDO SILVEIRA DE ALMEIDA - SUPER ESTÁGIOS LTDA/CONTRATADA.

Protocolo 1633189

PMMT

POLÍCIA MILITAR

**ESTADO DE MATO GROSSO
POLÍCIA MILITAR**

EDITAL Nº 024/DEIP/PMMT DE 23 DE OUTUBRO DE 2024 DE SELEÇÃO INTERNA PARA O CURSO DE APERFEIÇOAMENTO DE OFICIAIS/ ESPECIALIZAÇÃO EM GESTÃO DE SEGURANÇA PÚBLICA DA POLÍCIA MILITAR DO ESTADO DE MATO GROSSO - 2024/25 (CAO/EGESP/PMMT/2024/25).

O Comandante Geral da Polícia Militar do Estado de Mato Grosso, no uso de suas atribuições legais, faz saber aos integrantes da Corporação a convocação para o processo seletivo destinado ao ingresso no Curso de Aperfeiçoamento de Oficiais da Polícia Militar do Estado de Mato - □Especialização em Gestão de Segurança Pública (CAO/EGESP/PMMT/2024/25)□, de acordo com as normas estabelecidas neste Edital.

1. DO OBJETIVO

1.1 O presente processo seletivo tem por objetivo regulamentar todas as disposições para ingresso dos Oficiais Intermediários da Polícia Militar do Estado de Mato Grosso no Curso de Aperfeiçoamento de Oficiais/Curso de Especialização em Gestão de Segurança Pública - 2024/25 (CAO/EGESP/PMMT/2024/25), que visa ampliar e atualizar os conhecimentos profissionais, além de ser requisito para promoção dos militares ao posto de Major, nos termos da legislação específica.

2. DO CURSO E DA TITULAÇÃO

2.1 O curso terá 385 (trezentos e oitenta e cinco) horas/aula, estando incluídas as partes acadêmicas e a entrega do artigo científico para a conclusão do curso.

2.2 O curso será realizado de forma híbrida, conforme cronograma de aulas da Academia de Polícia Militar Costa Verde (APM).

2.3 Os Oficiais Alunos deverão permanecer à disposição da APM durante as semanas de aulas presenciais e serão apresentados em suas respectivas unidades de lotação na semana em que as aulas forem mediadas por meio de tecnologia (tele presencial; a distância).

2.4 Durante o curso, especialmente na fase presencial o custeio da alimentação do discente será de responsabilidade do mesmo, em observância ao estabelecido no Decreto nº 1.331, datado de 29 de março de 2022, que normatiza o fornecimento de alimentação aos militares estaduais.

2.5 O discente que residir em outra localidade deverá fazer a solicitação de diária junto a sua Unidade Policial Militar (UPM), em observância ao

estabelecido no Decreto nº 603, de 18 de março de 2020, que dispõe sobre a concessão de diárias a servidores públicos civis ou militares, empregados públicos e outros colaboradores no âmbito do Poder Executivo Estadual.

2.6 O certificado de conclusão do Curso de Aperfeiçoamento de Oficiais com Especialização em Gestão de Segurança Pública (CAO/EGESP/PMMT/2024/25) será expedido e registrado conforme previsão dos Arts. 12 e 13 da Lei Complementar nº 408 de 01 de julho de 2010 e da Portaria nº 103/2021-GAB/CEE-MT.

2.8 Os Oficiais Alunos que concluírem o curso com aproveitamento receberão da Instituição de Ensino Superior (IES) Academia de Polícia Militar Costa Verde (APM), o título de Especialista em Gestão de Segurança Pública.

3. DAS VAGAS

3.1 Serão ofertadas 65 (sessenta e cinco) vagas para ambos os sexos, distribuídas para os Oficiais do Quadro de Oficiais Policiais Militares convocados para o processo seletivo, obedecendo ao critério decrescente de antiguidade de acordo com o Anexo F.

4. DOS REQUISITOS

4.1 Os interessados deverão observar a Lei Complementar nº 555 de 29/12/2014, a Lei Complementar nº 408 de 01/07/2010, bem como as condições gerais e específicas para a sua admissão nesse curso e outras formas pré-estabelecidas para preenchimento das vagas, conforme o previsto neste Edital.

4.2 Dos requisitos para ingresso no processo seletivo:

4.2.1 Ser Capitão do Quadro de Oficiais Policiais Militares (QOPM);

4.2.2 Estar classificado, por ordem de antiguidade, dentro do número de vagas previstas no item 3 e na relação dos convocados no Anexo F desse edital.

4.3 Dos requisitos para matrícula no curso:

4.3.1 Entregar dentro do prazo estipulado no cronograma do Anexo A toda a documentação exigida no subitem 9.1 deste Edital;

4.3.2 Ser considerado apto na inspeção de saúde e na avaliação de desempenho físico;

4.3.3 Ter o requerimento de matrícula deferido pela APM.

5. DO ADIAMENTO DE MATRÍCULA E DOS IMPEDIMENTOS

5.1 Os Oficiais Intermediários convocados no Anexo F, que por quaisquer motivos estejam impossibilitados para a participação no CAO/EGESP/PMMT/2024/25 deverão encaminhar, exclusivamente via SIGADOC, para a Academia de Polícia Militar Costa Verde (APM), conforme cronograma, o requerimento de adiamento de matrícula, conforme Anexo D, sujeitando-se aos prejuízos decorrentes da aplicação da legislação pertinente a Instituição, em particular da Lei Complementar nº 555 de 29/12/2014, a Lei Complementar nº 408, de 01/07/2010, o Art. 30, II da Lei nº 10.076 de 31/03/2014, o Decreto nº 2.268 de 10/04/2014 e a respectiva regulamentação.

5.2 Estarão impedidos de inscrever-se no Curso de Aperfeiçoamento de Oficiais com Especialização em Gestão de Segurança Pública (CAO/EGESP/2024/25), os convocados que estiverem agregados por Licença para Tratamento de Saúde (LTS), bem como os que não preencherem os requisitos do art. 21, incisos I, II, III, IV, VI e IX e Art. 25, incisos I, II e V, da Lei Complementar nº 408, de 01 de julho de 2010.

6. DOS CRITÉRIOS DE SELEÇÃO

6.1 Os convocados deverão observar a Lei Complementar nº 555 de 29/12/2014, a Lei Complementar nº 408 de 01/07/2010, bem como as condições gerais e específicas para a sua admissão nesse curso e outras formas pré-estabelecidas para o preenchimento das vagas, conforme o previsto neste Edital.

6.2 Ser Oficial Intermediário do Quadro de Oficiais Policiais Militares (QOPM).

6.3 Ser considerado apto na Inspeção de Saúde (com avaliação do Exame Toxicológico) e na Avaliação de Desempenho Físico.

6.4 Ter o requerimento de matrícula deferido pela APM.

7. DO PROCESSO SELETIVO

7.1 Ficará sob a responsabilidade da Diretoria de Saúde da PMMT (DSAU/PMMT) a confecção da Ata de Inspeção de Saúde (AIS) de todos os Oficiais convocados que deverão comparecer no Ambulatório da Polícia Militar, (conforme cronograma em anexo) munidos do protocolo do Exame Toxicológico;

7.1.2 DO EXAME TOXICOLÓGICO- O candidato deverá realizar exame toxicológico, com laudo, para a detecção do uso de drogas ilícitas, a partir de amostras de materiais biológicos (cabelos, pelos ou raspas de unhas), doados pelos candidatos, com janela de detecção mínima de 90 (noventa) dias, abrangendo, pelo menos, os seguintes grupos de drogas: cocaína e derivados; maconha e derivados; metanfetaminas; anfetaminas (padrão abusivo); ecstasy (MDMA e MDA); opiáceos e derivados (padrão abusivo); e, penicilidina (PCP). A Comissão de Seleção só aceitará laudos de exames toxicológicos de laboratórios que realizem o exame de larga janela de detecção (mínima 90 dias).

7.2 Para o exame toxicológico de que trata o subitem 7.1.2, deverá ser entregue observando as seguintes orientações:

7.2.1 Deverão ser do tipo de larga janela de detecção que acusam uso de substâncias entorpecentes ilícitas causadoras de dependência química ou psíquica de qualquer natureza, por um período mínimo de 90 (noventa) dias;

7.2.2 Deverão ser realizados em laboratório especializado, a partir de amostras de materiais biológicos (unhas, cabelos ou pelos) doados pelo oficial, conforme procedimentos padronizados de coleta, encaminhamento do material, recebimento dos resultados e estabelecimento de contraprova;

7.2.3 Em caso de resultado positivo para uma ou mais substâncias entorpecentes ilícitas, o oficial será NÃO INDICADO/INAPTO, consequentemente será eliminado, não podendo prosseguir nas demais fases da seleção;

7.2.4 O resultado do exame para detecção do uso de drogas ilícitas ficará restrito a Comissão de Seleção e obedecerá ao que prescreve a norma referente à salvaguarda de documentos classificados, sob pena de responsabilidades, conforme legislação vigente.

7.3 Para a Inspeção de Saúde, serão validados os exames realizados com até 02 (dois) meses contados até a data de apresentação na Diretoria de Saúde;

7.4 A critério da Junta de Saúde, outros exames complementares poderão ser solicitados aos oficiais convocados para melhor juízo de entendimento;

7.5 O oficial convocado ao CAO que for considerado INAPTO pela Junta de Saúde, terá sua vaga remanejada para o próximo processo seletivo destinado ao preenchimento das vagas do Curso de Aperfeiçoamento de Oficiais da PMMT, devendo realizar novamente os exames de Saúde.

7.6 O exame físico baseia-se no critério atualmente em vigor para a Avaliação de Desempenho Físico - ADF (de caráter eliminatório). Os exercícios previstos para o ADF são prescritos na Portaria nº 001/QCG/CEF, de 24 de março de 2015, publicada no BGE 1.219 de 31 de março de 2015, alterado pela Portaria nº 002/QCG/CEF, de 28 de maio de 2015, publicada no BGE nº 1.257 de 28 de maio de 2015.

7.7 Os candidatos que apresentarem incapacidade física temporária com restrição parcial, conforme Ata de Inspeção de Saúde realizarão os exercícios alternativos previstos nas Portarias nº 001/QCG/CEF e 002/QCG/CEF.

7.8 Os candidatos que apresentarem incapacidade física temporária com restrição total, conforme Ata de Inspeção de Saúde, poderão ter aproveitada a avaliação física imediatamente anterior no período máximo de 2 (dois) anos, conforme prevê o Decreto 2.268/2014.

7.9 Serão convocados (as) todos (as) os candidatos (as) classificados que forem considerados aptos na Avaliação Médica, para a realização da ADF.

7.10 Todos os convocados considerados aptos na Avaliação Médica realizarão a Avaliação de Desempenho Físico (ADF), conforme cronograma em anexo.

7.11 Os candidatos que apresentarem incapacidade física temporária com restrição parcial, realizarão a Avaliação Física de Desempenho Físico (ADF), conforme cronograma em anexo.

7.12 Os convocados deverão comparecer em data, local e horário constantes nos itens anteriores, com roupa e calçado apropriado (uniforme padrão previsto no Regulamento de Uniformes da PMMT) para a prática de atividade física, credenciando-se a realizar o ADF.

7.13 A falta ou atraso injustificado do (a) candidato (a) a qualquer um dos dias de aplicação dos exercícios implicará na sua eliminação do processo seletivo.

7.14 Os (as) candidatos(as) após a realização das provas do ADF deverão dar o ciente na ficha de avaliação que será atestado pela Comissão.

7.15 Os (as) candidatos (as) considerados (as) inaptos (as) no ADF, ou que por motivo justificado não comparecerem a primeira chamada do ADF, terão direito a realizar segunda chamada da ADF, conforme cronograma constante no Anexo A. Os (as) candidatos (as) considerados inaptos (as) na segunda chamada da ADF serão eliminados do certame.

7.16 Os candidatos classificados no processo seletivo de que trata este edital e aprovados dentro do limite de vagas oferecidas para o curso, serão convocados para matrícula no Curso de Aperfeiçoamento de Oficiais CAO/EGESP/PMMT/2024/25.

7.17 Fica dispensado (a) da Avaliação de Desempenho Físico o (a) candidato (a) que realizou a mesma dentro do prazo legal vigente de 06 (seis) meses.

8. DOS RECURSOS

8.1 Os convocados que desejarem interpor recursos administrativos contra quaisquer das fases do edital disporão de até 24 (vinte e quatro) horas, a contar da divulgação do resultado para protocolar a interposição do recurso junto à Comissão de Seleção do CAO/EGESP/2024/25.

8.2 Os recursos apresentados somente terão efeito devolutivo.

8.3 A identificação do oficial somente deverá ser feita na capa e numa folha do corpo de recurso e deverão expor fundamentalmente as razões de impugnação.

8.4 O recurso deve ser digitado em formulário próprio, de acordo com o modelo no Anexo C.

8.5 O recurso deve ser encaminhado exclusivamente via SIGADOC a APM.

8.6 O recurso será admitido uma única vez para cada fase do processo seletivo, cabendo o pedido de reconsideração ou recurso ao Diretor de Ensino da PMMT.

8.7 Para análise dos recursos, a Comissão de Seleção do CAO/EGESP/2024/25 terá até 48 horas para análise do pleito, devendo dar ciência aos recorrentes.

9. DA MATRÍCULA

9.1 Os candidatos convocados, relacionados no Anexo F, deverão se inscrever **exclusivamente** através do formulário do Google Forms <https://forms.gle/zWvnuDqR8vbopfT9>, com o arquivo pdf **documento único**, seguindo a ordem de documentos descrita neste edital, dentro do prazo estipulado no Anexo A, os seguintes documentos:

9.1.1 Requerimento de matrícula devidamente preenchido e assinado conforme Anexo B;

9.1.2 Pré-projeto de Pesquisa a ser desenvolvido dentro das áreas concentração e suas respectivas linhas de pesquisas relacionadas no subitem 10.3, elaborado de acordo com o modelo anexo;

9.1.3 01 (uma) cópia do diploma do Curso ou equivalente e do respectivo Histórico Escolar;

9.1.4 01 (uma) cópia da identidade funcional;

9.1.5 01 (uma) foto coloridas tamanho ¾, fardado;

9.2 A matrícula será efetivada e publica em BCG pela APM para os candidatos (as) que preencherem as condições previstas no item 6 deste Edital.

9.3 O não atendimento pelo candidato, de qualquer requisito previsto implicará na perda do direito a matrícula no CAO/EGESP/2024/25, respeitado o direito a recursos do candidato previstos neste Edital.

10. DAS DISPOSIÇÕES GERAIS

10.1 Em caso de não preenchimento das vagas ofertadas poderão ser convocados os Oficiais Intermediários do QOPMPT ou de outros Estados, por ordem de antiguidade, tantos quantos necessário até o limite de vagas.

10.2 Os casos de aprovação e reprovação durante a realização do CAO/EGESP/2024/25 serão regidos pelo Regulamento do Curso, pelas leis aplicáveis à Polícia Militar em especial a Lei Complementar nº 408, de 01 de julho de 2010 e pela Resolução nº 01/2001/MEC/CNE.

10.3 Durante a realização do curso, o artigo científico deverá e entregue por todos os Oficiais Alunos, como exigência para conclusão do Curso e para definição da classificação geral final, devendo ser trabalhado dentro das seguintes áreas de concentração e suas respectivas linhas de pesquisa, conforme consta abaixo:

ÁREA DE CONCENTRAÇÃO 1: POLÍTICA ESTRATÉGICA

LINHA DE PESQUISA	PÚBLICO- ALVO DOCENTE	TITULAÇÃO MÍNIMA EXIGIDA
Bases Teóricas e Estruturais do Planejamento Institucional	Bacharel em Segurança Pública Bacharel em Administração	Pós-graduação lato sensu
Planejamento Estratégico*	Bacharel em Segurança Pública Bacharel em Administração	Pós-graduação lato sensu
Política Estratégica e Estudo de Caso	Bacharel em Segurança Pública	Pós-graduação lato sensu
Bases Teóricas e Prática de Cenários Prospectivos	Bacharel em Segurança Pública Bacharel em Administração	Pós-graduação lato sensu
As Atividades de Inteligência e Contrain-teligência em Nível Estratégico	Bacharel em Segurança Pública	Pós-graduação lato sensu

Comunicação Institucional	Bacharelado/Licenciatura em Administração; Marketing ou Segurança Pública.	Pós-graduação lato sensu
----------------------------------	--	--------------------------

* abrange as temáticas logística e patrimônio, orçamento público, finanças, licitações e contratos.

ÁREA DE CONCENTRAÇÃO 2: COMANDO E ESTADO MAIOR

LINHA DE PESQUISA	PÚBLICO -ALVO DOCENTE	TITULAÇÃO MÍNIMA EXIGIDA
Organização e Estrutura do Sistema de Segurança Pública de Mato Grosso	Bacharel em Segurança Pública Bacharel em Direito	Pós-graduação lato sensu
Exercício de Comando	Bacharel em Segurança Pública	Pós-graduação lato sensu

ÁREA DE CONCENTRAÇÃO 3: POLÍTICAS PÚBLICAS

LINHA DE PESQUISA	PÚBLICO-ALVO DOCENTE	TITULAÇÃO MÍNIMA EXIGIDA
Segurança Pública Preventiva	Bacharel em Segurança Pública, Bacharelado/Licenciatura em: Ciências Sociais; Humanas, Sociologia; Ciência Política	Pós-graduação lato sensu
Segurança Pública e Inteligência	Bacharel em Segurança Pública	Pós-graduação lato sensu
Gerenciamento Comunitário	Bacharel em Segurança Pública	Pós-graduação lato sensu
Demandas Sociais para a Polícia	Bacharel em Segurança Pública; Bacharelado/Licenciatura em: Ciências Sociais; Humanas, Saúde, Sociologia; Ciência Política	Pós-graduação lato sensu
Sistema de Informações Compartilhadas	Bacharel em Segurança Pública; Ciência da Computação; Sistemas de Informação	Pós-graduação lato sensu
Educação Ambiental	Bacharelado/Licenciatura em Pedagogia; Biologia, Segurança Pública, Direito ou Engenharia Ambiental.	Pós-graduação lato sensu
Gestão em Educação	Bacharel em Segurança Pública, Bacharelado/Licenciatura em: Ciências Sociais; Humanas, Sociologia; Ciência Política.	Pós-graduação lato sensu
Ações Integradas de Polícia	Bacharel em Segurança Pública	Pós-graduação lato sensu
Modelo de Polícia	Bacharel em Segurança Pública.	Pós-graduação lato sensu
Saúde Ocupacional	Bacharel em Segurança Pública; Bacharelado/Licenciatura em: Ciências Sociais; Humanas ou Saúde.	Pós-graduação lato sensu

10.4 A escolha do tema será de responsabilidade de cada aluno (a) que deverá apresentar ao professor de Metodologia de Pesquisa Científica o seu pré-projeto de pesquisa na primeira semana de aula (sujeito a alteração). Ressaltando que este mesmo pré-projeto é requisito obrigatório para a matrícula no curso.

10.5 O trabalho de conclusão de curso deverá ser confeccionado e apresentado de acordo com as normas da ABNT, em função da natureza do tema para a obtenção do Título de Especialista *Lato Sensu* em Gestão de Segurança Pública .

10.6 O tema do artigo científico apresentado no pré-projeto de pesquisa como requisito para matrícula no curso poderá, mediante autorização do professor da disciplina do Projeto de Pesquisa, ser modificado durante o curso, devendo o discente apresentar outro projeto de pesquisa ao final dessa disciplina.

10.7 É obrigatória a entrega do Artigo Científico em 01 (uma) via impressa encadernada espiral na data e local estipulados pela Coordenação do CAO/EGSP/PMMT/2024/25 conforme cronograma anexo.

10.7.1 O artigo científico será avaliado mediante defesa pública em banca.
10.8 Deverão ser entregues junto com as cópias do Artigo Científico, termo de cessão de direitos autorais para a revista Homens do Mato .

10.9 As penalidades para o atraso na entrega do Artigo Científico ao final do curso serão reguladas pelo Regulamento de Trabalho de Conclusão de Curso e Regulamento de Curso do CAO/EGSP/PMMT/2024/25.

10.10 A presente seleção interna de oficiais intermediários para o CAO/EGSP/2024/25 refere-se somente para a inclusão dos convocados (Anexo F) e classificados dentro do número de vagas determinado neste Edital, para a matrícula no mencionado curso para o ano letivo de 2024/25.

10.11 A habilitação em qualquer etapa da seleção assegura ao convocado apenas o direito a participar da etapa subsequente.

10.12 Este edital de convocação e demais Editais Complementares serão publicados no Boletim Comando Geral (BCG).

10.13 Não haverá prorrogação em nenhuma das fases da seleção.

10.14 Ressalta-se que, mediante análise da compatibilidade dos temas pela Coordenação, será indicado a feitura do Artigo Científico em duplas de oficiais-alunos. Considerando ademais que, para fins de pré-projeto, mantém-se, contudo, a forma individual para entrega; no aguardo, feito a posteriori, da análise e seleção por afinidade temática das duplas de pesquisadores.

10.15 A participação na seleção implica o conhecimento e aceitação por parte do convocado, de todas as condições estabelecidas neste Edital.

10.16 Os casos omissos neste Edital serão resolvidos pela Comandante Geral Adjunto da Polícia Militar do Estado de Mato Grosso, assessorada pelo Diretor de Gestão de Pessoas, pelo Diretor de Ensino, Instrução e Pesquisa, e pelo Comandante da Academia de Polícia Militar Costa Verde, com a participação da Comissão de Seleção.

Cuiabá - MT, 23 de outubro de 2024.

Original assinado
ALEXANDRE CORRÊA MENDES - CEL PM
COMANDANTE GERAL DA PMMT

ANEXO A

POLÍCIA MILITAR DO ESTADO DE MATO GROSSO DIRETORIA DE ENSINO, INSTRUÇÃO E PESQUISA SELEÇÃO INTERNA PARA O CURSO DE APERFEIÇOAMENTO DE OFICIAIS COM ESPECIALIZAÇÃO EM GESTÃO DE SEGURANÇA PÚBLICA - 2024/25 (CAO/EGSP/PMMT/2024/25).

EDITAL Nº 024/DEIP/PMMT/2024, DE 23 DE OUTUBRO DE 2024.

CALENÁRIO DE ATIVIDADES

DATA	ATIVIDADE	LOCAL
21/10/2024	Publicação do Edital	BCG/PMMT
23/10/2024	Interposição de recursos de impugnação do Edital	SIGADOC/APM
24 á 29/10/24	Inscrição e adiamento de matrícula (com apresentação da documentação do Item 9 deste Edital)	EXCLUSIVAMENTE ON-LINE (Google Forms) https://forms.gle/zWvnundqR8vbopfT9
04/11/2024	homologação de inscrições e divulgação do resultado consolidado de inscrições	APM
05/11/24	Interposição de recursos do resultado consolidado de homologação de inscrições	SIGADOC/APM
06/11/24	Resultado da Interposição de recursos da homologação de inscrições	BCG/PMMT
08/11/2024	Divulgação do resultado consolidado de inscrições	
11 e 12/11/24	Inspeção de Saúde (com protocolo do Exame Toxicológico)	DSAU/PMMT
18 e 19/11/24	Avaliação de Desempenho Físico - ADF - Oficiais que laboram na baixada cuiabana (lotados no 1ºCR; 2ºCR, CESP, QCG e os que estiverem a disposição sem vinculo com CR). *Oficiais que laboram em Comandos Regionais do Interior deverão realizar a ADF no seu respectivo CR.	18/11: ESFAP -7h30 19/11: Complexo do Ginásio Dom Aquino -7h30

21 e 22/11/24	Avaliação de Desempenho Físico - ADF (A ser realizado em caráter excepcional, aos candidatos com restrição de saúde e segunda chamada)	21/11: ESFAP - Horário a definir. 22/11: Complexo do Ginásio Dom Aquino - Horário a definir
22/11/24	Divulgação dos Oficiais aptos para CAO	APM
25/11/24	Aula Inaugural - Início das aulas	APM
A Definir	Publicação da Ata de Matrícula	APM
A Definir	Término das aulas presenciais	APM
A Definir	Entrega do Artigo Científico	APM
A Definir	Divulgação da Nota do Artigo Científico	APM
A Definir	Prazo para interposição de recurso à nota do Artigo Científico	APM
A Definir	Divulgação do resultado da interposição de recurso à nota do Artigo Científico	APM
A Definir	Publicação da Ata de Conclusão de Curso	APM
A Definir	Solenidade de Formatura	Auditório do QCG/PMMT (sujeito a alteração)

ANEXO B

**POLÍCIA MILITAR DO ESTADO DE MATO GROSSO
DIRETORIA DE ENSINO, INSTRUÇÃO E PESQUISA
SELEÇÃO INTERNA PARA O CURSO DE APERFEIÇOAMENTO DE
OFICIAIS COM ESPECIALIZAÇÃO EM GESTÃO DE SEGURANÇA
PÚBLICA - 2024 (CAO/EGSP/PMMT/2024).**

EDITAL Nº 024/DEIP/PMMT/2024, DE 23 DE OUTUBRO DE 2024.

REQUERIMENTO DE MATRÍCULA

Eu, _____, RGPMMT _____,
Matrícula _____, atualmente lotado na _____,
_____, telefone pessoal _____, e-mail _____,
venho requerer minha matrícula no Curso de
Aperfeiçoamento de Oficiais, Pós-Graduação *Latu Sensu*, Especialização
em Gestão de Segurança Pública da PMMT, sujeitando-me aos preceitos
e normas que norteiam a participação no curso, bem como nos termos de
aceite deste edital.
N. termos,
P. deferimento.
Local/Data _____

ASSINATURA DO OFICIAL ALUNO

ANEXO C

**POLÍCIA MILITAR DO ESTADO DE MATO GROSSO
DIRETORIA DE ENSINO, INSTRUÇÃO E PESQUISA
SELEÇÃO INTERNA PARA O CURSO DE APERFEIÇOAMENTO DE
OFICIAIS COM ESPECIALIZAÇÃO EM GESTÃO DE SEGURANÇA
PÚBLICA - 2024 (CAO/EGSP/PMMT/2024).**

EDITAL Nº 024/DEIP/PMMT/2024, DE 23 DE OUTUBRO DE 2024.

REQUERIMENTO DE INTERPOSIÇÃO DE RECURSO

NOME DO CONVOCADO:
CARGO/FUNÇÃO:
ENDEREÇO:
CEP.:
FONE:
ASSUNTO:
MOTIVO:
FUNDAMENTAÇÃO:
Local/Data _____

ASSINATURA DO CONVOCADO

ANEXO D

**POLÍCIA MILITAR DO ESTADO DE MATO GROSSO
DIRETORIA DE ENSINO, INSTRUÇÃO E PESQUISA
SELEÇÃO INTERNA PARA O CURSO DE APERFEIÇOAMENTO DE
OFICIAIS COM ESPECIALIZAÇÃO EM GESTÃO DE SEGURANÇA
PÚBLICA - 2024 (CAO/EGSP/PMMT/2024).**

EDITAL Nº 024/DEIP/PMMT/2024, DE 23 DE OUTUBRO DE 2024.

REQUERIMENTO DE ADIAMENTO DE MATRÍCULA

Eu, _____, RGPMMT _____,
Matrícula _____, atualmente lotado na _____,
_____, telefone pessoal _____, e-mail _____,
venho requerer adiamento de
minha matrícula no Curso de Aperfeiçoamento de Oficiais, Pós-Graduação
LatuSensu, Especialização em Gestão de Segurança Pública da PMMT,
sujeitando-me aos prejuízos decorrentes da aplicação da legislação
pertinente a corporação, em particular o Estatuto, a Lei de Ensino, a Lei de
Promoção e a respectiva regulamentação.
N. termos,
P. deferimento.
Local/Data _____

ASSINATURA DO CONVOCADO

ANEXO E

**POLÍCIA MILITAR DO ESTADO DE MATO GROSSO
DIRETORIA DE ENSINO, INSTRUÇÃO E PESQUISA
SELEÇÃO INTERNA PARA O CURSO DE APERFEIÇOAMENTO DE
OFICIAIS COM ESPECIALIZAÇÃO EM GESTÃO DE SEGURANÇA
PÚBLICA - 2024 (CAO/EGSP/PMMT/2024).**

EDITAL Nº 024/DEIP/PMMT/2024, DE 23 DE OUTUBRO DE 2024.

MALHA CURRICULAR CAO 2024/25

ÁREAS TEMÁTICAS	DISCIPLINA	CH
Metodologia Científica	1- Metodologia da Pesquisa Científica	20
Sistemas, Instituições e Gestão Integrada em Segurança Pública	2 - Ciências Policiais e Defesa Social	15
	3 - Sistemas de Ensino e a Gestão Educacional e Escolar	15
	4 - Gestão Pública de Pessoas por Resultados	15
	5- Projetos Institucionais e Captação de Recursos	30
	6 - Gestão Orçamentária e Financeira	30
	07 - Gestão de Logística e Patrimônio	15
	08 - Planejamento Estratégico Aplicado à Segurança Pública	15
	09 - Geoprocessamento e Análise Criminal	20
Violência, Crime e Controle Social		
Valorização Profissional e Saúde do Trabalhador	10 - Saúde Física	15
Comunicação, Informação e Tecnologias em Segurança Pública	11- Inteligência de Segurança Pública	30
	12 - Inteligência Artificial na Segurança Pública	15
Funções técnicas e procedimentos em segurança pública.	13 - Sobrevivência Policial	30
Componente curricular obrigatório - TCC/workshop - Banca de qualificação dos Artigos Científicos.		40
Componente curricular obrigatório - TCC/workshop - Banca defesa dos Artigos Científicos		40

Atividades Complementares Obrigatórias - AC	Seminário de Legislação Extravagante	05
	Seminário de Orçamento e Finanças da PMMT	15
	Seminário de Planejamento e Gestão Estratégica da PMMT	10
	Seminário de Violência Doméstica	05
	Saúde Mental e qualidade de vida em Segurança Pública	05
	Educação Física Policial Militar - A disposição da Escola de Formação de Oficiais - EsFO/APM	-
	Atividades de caráter pedagógico	-
Carga Horária Total		385

ANEXO F

**POLÍCIA MILITAR DO ESTADO DE MATO GROSSO
DIRETORIA DE ENSINO, INSTRUÇÃO E PESQUISA
SELEÇÃO INTERNA PARA O CURSO DE APERFEIÇOAMENTO DE
OFICIAIS COM ESPECIALIZAÇÃO EM GESTÃO DE SEGURANÇA
PÚBLICA - 2024 (CAO/EGSP/PMMT/2024).**

EDITAL Nº 024/DEIP/PMMT/2024, DE 23 DE OUTUBRO DE 2024.

1. RELAÇÃO NOMINAL DOS CAPITÃES DO QOPM CONVOCADOS PARA O PROCESSO SELETIVO PARA O CURSO DE APERFEIÇOAMENTO DE OFICIAIS COM ESPECIALIZAÇÃO EM GESTÃO DE SEGURANÇA PÚBLICA - 2024.

ORD	POSTO	NOME
1	Cap PM	Aguielo Silvestre de Oliveira Junior
2	Cap PM	Alan Augusto dos Santos
3	Cap PM	Alisson Rocha Brizola
4	Cap PM	Ana Dimedice Scariotti
5	Cap PM	Anderson Fábio de Fernandes
6	Cap PM	André Luís Carreira Rodrigues
7	Cap PM	André Moraes Leão
8	Cap PM	Antônio Paulo Conceição de Melo
9	Cap PM	Atilio Neto da Silva
10	Cap PM	Bruna Karen Rodrigues Porto
11	Cap PM	Bruno Campos Correa da Costa
12	Cap PM	Bruno César da Costa
13	Cap PM	Bruno da Costa Soares
14	Cap PM	Carlos Manoel Marinho Sanches
15	Cap PM	Cirano Ribas de Paula Rodrigues
16	Cap PM	Cláudio Magno da Silva Mota de Castro
17	Cap PM	Cléber de Souza Ferreira
18	Cap PM	Diego Silveira de Araújo
19	Cap PM	Douglas Vicente Norimatsu Sakata
20	Cap PM	Edson Mendes Martins Júnior
21	Cap PM	Elizabeth Cristina Ropck
22	Cap PM	Emerson Aquino de Santana
23	Cap PM	Evandro Martins Silva
24	Cap PM	Flávio da Silva Barbosa
25	Cap PM	Gabriel Dijan Schmeing
26	Cap PM	Gabrielle Narjara Nazário de Barros Moraes
27	Cap PM	Glauciney Cezar Nascimento
28	Cap PM	Guilherme Carvalho Leonardo de Oliveira
29	Cap PM	Helckier Ricardo da Silva Araújo
30	Cap PM	Herisson Santino Durães
31	Cap PM	Hugo Rafael Carvalho Nascimento
32	Cap PM	Ítalo Bruno Filgueiras Portes
33	Cap PM	Iuri Ribeiro Bertasi
34	Cap PM	Janeferson da Silva
35	Cap PM	João Paulo Moura de Arruda
36	Cap PM	Juliano da Costa Lima
37	Cap PM	Karem Maria Alves Dantas
38	Cap PM	Lionai Rodrigo Galvão de Sousa
39	Cap PM	Lucas da Cruz Neves

40	Cap PM	Luís Gustavo Amaral de Amarante
41	Cap PM	Luiz Felipe Bolzan Nunes
42	Cap PM	Luiz Paulo Pereira Peçanha
43	Cap PM	Manoel Junior Campos Rodrigues
44	Cap PM	Marcelo Freitas Rossani
45	Cap PM	Natan Vieira Alvez
46	Cap PM	Patrícia Mendes Amorim
47	Cap PM	Paulo Antônio Lopes Capobianco
48	Cap PM	Paulo César Campos Júnior
49	Cap PM	Paulo Sérgio Rezende de Souza
63	Cap PM	Pedro Henrique Silva Garcia
50	Cap PM	Raimundo Rafael Barbosa Neto
51	Cap PM	Renato Pacheco Câmara
52	Cap PM	Sandro Lúcio Fernandes da Silva
53	Cap PM	Sidiney José de Oliveira
54	Cap PM	Sileimann de Sousa Campos Junior
55	Cap PM	Thallita Kelen Fonseca Castrillon
56	Cap PM	Thiago Antônio Passareli Severino
57	Cap PM	Thiago Satiro Albino
58	Cap PM	Thiago Souza Oliveira
59	Cap PM	Uéderson Ribeiro Pinto
60	Cap PM	Victor Aguielo Ribeiro Pizzatto
61	Cap PM	Vincen Luiz de Campos Chauvin
62	Cap PM	Vinícius Ferreira Amaro de Moraes
64	Cap PM	Wilma Wellen Camilo Fernandes
65	Cap PM	Windsney de Oliveira Bandeira

ANEXO G

MODELO DO PRÉ-PROJETO DE PESQUISA - CAPA

**POLÍCIA MILITAR DO ESTADO DE MATO GROSSO
DIRETORIA DE ENSINO, INSTRUÇÃO E PESQUISA
ACADEMIA DE POLÍCIA MILITAR COSTA VERDE
CURSO DE APERFEIÇOAMENTO DE OFICIAIS - 2024**

NOME COMPLETO DO DISCENTE

TEMA DA PESQUISA

VÁRZEA GRANDE - MT
2024

MODELO DO PRÉ-PROJETO DE PESQUISA - FOLHA DE ROSTO

**POLÍCIA MILITAR DO ESTADO DE MATO GROSSO
DIRETORIA DE ENSINO, INSTRUÇÃO E PESQUISA
ACADEMIA DE POLÍCIA MILITAR COSTA VERDE
CURSO DE APERFEIÇOAMENTO DE OFICIAIS - 2024**

NOME COMPLETO DO DISCENTE

TEMA DA PESQUISA

Pré-projeto de Pesquisa apresentado à Academia de Polícia Militar Costa Verde como requisito para matrícula no Curso de Aperfeiçoamento de Oficiais com Especialização em Gestão de Segurança Pública da PMMT no ano de 2024.

VÁRZEA GRANDE - MT
2024

SUMÁRIO

1. TEMA.....
2. PROBLEMA.....
3. HIPÓTESE OU PERGUNTA DE PESQUISA
4. OBJETIVOS.....
 - a) GERAL.....
 - b) ESPECÍFICOS.....

- 5. FUNDAMENTAÇÃO TEÓRICA.....
- 6. PROPOSTA METODOLÓGICA
- 7. CRONOGRAMA.....

ETAPA	xxxxx	xxxx	xxxx

8. REFERÊNCIA BIBLIOGRÁFICA

Protocolo 1633106

Portaria nº 686765/DGP/QCG/PMMT.

Desliga Policial Militar do Quadro de ativos da PMMT por falecimento: Conforme Sigadoc: PM-CAP-2024/62629.

O COMANDANTE-GERAL DA POLÍCIA MILITAR DO ESTADO DE MATO GROSSO, no uso das atribuições que lhe confere o Art. 6º, Inciso V da Lei Complementar nº 386 de 05 de março de 2010, resolve:

Art. 1.º Desligar por Falecimento do Quadro de Ativos da Polícia Militar do Estado de Mato Grosso, o (a) 2ºSGT PM ADNILSON CARVALHO RIBEIRO - RG: 879.944 PMMT, Matrícula Funcional nº 72.454, retroagindo seus efeitos a contar de 22/09/2024, com fulcro no Artigo 144, Inciso VII e Artigo 168 da Lei Complementar nº 555, de 29Dez14. (Estatuto dos Militares do Estado de Mato Grosso), conforme consta na Certidão de Óbito de matrícula: 06537501552024400130139003942913, registrada no Cartório Xavier de Matos, que deu como causa da morte: Choque Metabólico, Diabetes Mellitus, Hipertensão Arterial Sistêmica.

Art. 2.º O Comandante da 3ªCIA PM - 4ºBPM, deverá determinar as diligências que forem necessárias para o recolhimento do fardamento e apetrechos que pertençam a Fazenda Pública Estadual, que estavam sob a posse do (a) Ex - 2ºSGT PM ADNILSON CARVALHO RIBEIRO - RG: 879.944 PMMT, Matrícula Funcional nº 72.454, remetendo a identidade funcional para Diretoria de Gestão de Pessoas e os outros materiais para a Seção de Apoio Logístico e Patrimônio, tendo para tanto o prazo de 05 (cinco) dias úteis, a partir da publicação.

Art. 3.º A Diretoria de Gestão de Pessoas, por meio da Coordenadoria de Provimento, Desenvolvimento, Manutenção e Promoção - Gerência de Manutenção deverá tomar todas as medidas legais e administrativas quanto aos proventos do (a) Ex - 2ºSGT PM ADNILSON CARVALHO RIBEIRO - RG: 879.944 PMMT, Matrícula Funcional nº 72.454.

Art. 4.º Registre-se, publique-se e cumpra-se.

Quartel do Comando-Geral em Cuiabá-MT, 23 de outubro de 2024.

Alexandre Corrêa Mendes - Coronel PM
Comandante Geral da PMMT

Protocolo 1633013

Portaria 323/DGP/QCG/PMMT de 23/10/2024.

Portaria de transferência de Policiais Militares

O COMANDANTE GERAL DA POLÍCIA MILITAR DO ESTADO DE MATO GROSSO, no uso das atribuições que lhe confere o art. 2º c/c art. 6º, incisos V e XIII da Lei Complementar nº 386 de 05 de março de 2010.

Considerando ainda a necessidade de regularização funcional de lotação dos Policiais Militares.

Resolve:

Transferência a pedido, com trânsito e instalação, sem ônus para o Estado

Artigo 1º - Considerando o que prescreve o art. 132, inciso I, c/c art. 94, inciso III, § 4º, ambos da Lei Complementar nº 555 de 29 de dezembro de 2014. Transferir a pedido, com trânsito e instalação e sem ônus para o Estado, os Policiais Militares abaixo arrolados:

N	P/G	Nome	RGPMMT	Origem	Destino	A contar de	Sigadoc n.º
1	SD PM	LUANA CRISTINA DA SILVA	888.135	14ºCR/ NPM DE NOVA MARINGA -MT	1ºCR/ 3º CIPM -STO.A. DO LEVERGER-MT	25/10/2024	PM-OFI-2024/83749
2	CB PM	ARILSON DE OLIVEIRA SANTOS	884.757	1ºCR/10º BPM - CUIABA-MT	14ºCR/ NPM DE NOVA MARINGA -MT	25/10/2024	PM-OFI-2024/83749

Inciso I: Conceder 30(trinta) dias de trânsito e instalação a contar da data da transferência e Determinar que os Policiais Militares transferidos apresentem-se prontos para o serviço nas respectivas Unidades Policiais Militares de destino após o gozo do trânsito e instalação.

Inciso II: Caso o Policial Militar encontre-se em gozo de algum tipo de afastamento do serviço (exemplo: férias, Licença Prêmio, LTS e outros), a Unidade de Origem deverá notificar o mesmo bem como informar a Unidade de Destino, concedendo o gozo do trânsito imediatamente ao término do afastamento já publicado e em usufruto, ao término do gozo do trânsito e instalação este deverá ser apresentado na Unidade de Destino.

Artigo 2º - Registre-se, Publique-se e Cumpra-se.

(Original Assinado)
Alexandre Corrêa Mendes - Cel PM
Comandante-Geral da PMMT

Protocolo 1633210

FUNAC

FUNDAÇÃO NOVA CHANCE

EXTRATO DE TERMO 41/2024 DE INTERMEDIÇÃO DE MÃO DE OBRA REMUNERADA DE RECUPERANDOS DO SISTEMA PENITENCIÁRIO DE MT, ENTRE A FUNDAÇÃO NOVA CHANCE/FUNAC E A F1 CONTRUÇÕES E NÁUTICA LTDA - SESP/SAAP.

PARTES: FUNDAÇÃO NOVA CHANCE/FUNAC e a F1 CONTRUÇÕES E NÁUTICA LTDA, O ESTADO DE MATO GROSSO, com a anuência da SECRETARIA ADJUNTA DE ADMINISTRAÇÃO PENITENCIÁRIA/SAAP e a SECRETARIA DE ESTADO DE SEGURANÇA PÚBLICA/SESP, com vistas a propiciar postos de trabalho a recuperandos oriundos do Sistema Penitenciário de MT.

OBJETO: Este Termo de intermediação de mão de obra remunerada de recuperandos, tem por objeto a contratação de Recuperandos do **REGIME FECHADO**, tendo como meta auxiliá-los na reinserção na sociedade, por meio da oferta de oportunidade de emprego;

DA VIGÊNCIA: A vigência deste Termo será de **18 (dezoito) meses** contados a partir da data de sua assinatura, podendo ser prorrogada por iguais e sucessivos períodos havendo interesse das partes e mediante justificativa prévia da empresa Tomadora de Serviços;

FISCAIS DO CONTRATO: Ficam designados como fiscais da presente intermediação pela FUNAC, titular: **WALTER JORGE MUTRAN JÚNIOR/ Matrícula - 127841.** - Suplente: **VALDIRENE REGINA BORBA - Matrícula 57015.** Fica designado pelo Tomador de Serviço: **KAIQUE DE ARAÚJO FRAGA RG: 18315585 SSP/MT, CPF: 009.685.551-79, E-mail: engkaiquefraga@gmail.com, telefone: (62) 9 9800-2989.**

Fica designado pela SAAP/Unidade Penal: **Diretor da Unidade Penal de onde serão selecionados os recuperandos para os trabalhos.**

PROTOCOLO: FUNAC-PRO-2024/00592.

DATA DE ASSINATURA: 22/10/2024.

ASSINAM: ANDERSON MICHAEL PESTANA PRIVADO (SÓCIO PROPRIETÁRIO DA F1 CONSTRUÇÃO E NÁUTICA LTDA) - HEVERTON MOURETT DE OLIVEIRA (Secretário Adjunto de Segurança Pública) - WINKLER DE FREITAS TELES (Presidente da Fundação Nova Chance) - JEAN CARLOS GONÇALVES (Secretário Adjunto de Administração Penitenciária).

EXTRATO DE TERMO 42/2024 DE INTERMEDIÇÃO DE MÃO DE OBRA REMUNERADA DE RECUPERANDOS DO SISTEMA PENITENCIÁRIO DE MT, ENTRE A FUNDAÇÃO NOVA CHANCE/FUNAC E F1 CONTRUÇÕES E NÁUTICA LTDA - SESP/SAAP.

PARTES: FUNDAÇÃO NOVA CHANCE/FUNAC e a F1 CONTRUÇÕES E NÁUTICA LTDA, O ESTADO DE MATO GROSSO, com a anuência da SECRETARIA ADJUNTA DE ADMINISTRAÇÃO PENITENCIÁRIA/SAAP e a SECRETARIA DE ESTADO DE SEGURANÇA PÚBLICA/SESP, com

vistas a propiciar postos de trabalho a recuperandos oriundos do Sistema Penitenciário de MT.

OBJETO: Este Termo de intermediação de mão de obra remunerada de recuperandos, tem por objeto a contratação de Recuperandos do **REGIME SEMIABERTO**, tendo como meta auxiliá-los na reinserção na sociedade, por meio da oferta de oportunidade de emprego;

DA VIGÊNCIA: A vigência deste Termo será de **18 (dezoito) meses** contados a partir da data de sua assinatura, podendo ser prorrogada por iguais e sucessivos períodos havendo interesse das partes e mediante justificativa prévia da empresa Tomadora de Serviços;

FISCAIS DO CONTRATO: Ficam designados como fiscais da presente intermediação pela FUNAC, titular: **WALTER JORGE MUTRAN JÚNIOR/ Matrícula - 127841.** - Suplente: **VALDIRENE REGINA BORBA - Matrícula 57015.** Fica designado pelo Tomador de Serviço: **KAIQUE DE ARAÚJO FRAGA RG: 18315585 SSP/MT, CPF: 009.685.551-79, E-mail: engkaiquefraga@gmail.com, telefone: (62) 9 9800-2989.**

PROTOCOLO: FUNAC-PRO-2024/00592.

DATA DE ASSINATURA: 22/10/2024.

ASSINAM: **ANDERSON MICHAEL PESTANA PRIVADO** (SÓCIO PROPRIETÁRIO DA F1 CONSTRUÇÃO E NÁUTICA LTDA) - **HEVERTON MOURETT DE OLIVEIRA** (Secretário Adjunto de Segurança Pública) - **WINKLER DE FREITAS TELES** (Presidente da Fundação Nova Chance) - **JEAN CARLOS GONÇALVES** (Secretário Adjunto de Administração Penitenciária).

SEDUC

SECRETARIA DE ESTADO DE EDUCAÇÃO

EXTRATO DO 2º TERMO ADITIVO AO CONTRATO Nº 111/2023/SEDUC

ORIGEM: Utilização À Ata de Registro de Preços N°009/2023 - Processo Siag N° 232258/2020/ Secretaria De Estado De Planejamento E Gestão - Pregão Eletrônico N° 021/2022 (Seplog-Pro-2022/07761).

PROCESSO: SEDUC-PRO-2023/98787

CONTRATANTE: SECRETARIA DE ESTADO DE EDUCAÇÃO DE MATO GROSSO - CNPJ N° 53.291.992/0001-10

CONTRATADA: POSITIVO TECNOLOGIA S/A - CNPJ 81.243.735/0019-77

OBJETO DO CONTRATO: Aquisição de computadores e monitores para atender as demandas da sede da Secretaria de Estado de Educação.

OBJETO DO TERMO ADITIVO: O presente Termo Aditivo tem por objeto o acréscimo de valor e a prorrogação do prazo de vigência do contrato n° 111/2023.

DO ACRÉSCIMO: O valor do acréscimo contratual será de **R\$ 2.063.381,80** (dois milhões, sessenta e três mil, trezentos e oitenta e um reais e oitenta centavos), que compreende **24,98%** (vinte e quatro vírgula noventa e oito por cento) do valor inicial do contrato.

VALOR TOTAL DO CONTRATO: O valor total do presente contrato é de **R\$ 10.322.977,77** (dez milhões, trezentos e vinte e dois mil, novecentos e setenta e sete reais e setenta e sete centavos).

VIGÊNCIA: Fica prorrogado o prazo de vigência do presente termo de contrato por 68 (sessenta e oito) dias, com início em 25/10/2024 e término em 31/12/2024.

FUNDAMENTO LEGAL: Artigo 65, inciso II da Lei n° 8.666/93 e suas alterações, bem como o Parecer Jurídico n°. 2554/SGAC/PGE/2024.

Gestor do Contrato: Juliano Camilo Pereira da Silva.

Fiscal Titular: Vilmar José Raitz Junior.

Fiscal Suplente: Edgar Marques da Silva Neto.

Permanecem inalteradas as demais cláusulas contratuais.

Cuiabá-MT, 22 de outubro de 2024.

Juacy Francisco Almeida Dutra
Superintendente de Aquisições e Contratos
Secretaria de Estado de Educação de Mato Grosso

Jéssyca Kelly Castro Campos
Secretária Adjunta de Administração Sistêmica
Secretaria de Estado de Educação de Mato Grosso

Protocolo 1633004

EXTRATO DO 2º TERMO DE APOSTILAMENTO AO CONTRATO Nº 077/2023/SEDUC

ORIGEM: UTILIZAÇÃO A ATA DE REGISTRO DE PREÇOS N° 004/2023/ SEDUC/MT - PREGÃO ELETRÔNICO N°004/2023/SEDUC/MT.

PROCESSO: SEDUC-PRO-2023/51006

CONTRATANTE: SECRETARIA DE ESTADO DE EDUCAÇÃO DE MATO GROSSO - CNPJ N° 53.291.992/0001-10

CONTRATADA: DRY TELECOM S/A - CNPJ N° 15.564.295/0001-04

OBJETO DO CONTRATO: Contratação de pacote de dados móveis de Serviço Móvel Pessoal (SMP) para promover acesso gratuito à internet em banda larga móvel para estudantes matriculados na educação básica da rede pública de ensino do Mato Grosso oriundos de famílias inscritas no Cadastro Único para Programas Sociais do Governo Federal.

OBJETO DO TERMO DE APOSTILAMENTO: O presente Termo de Apostilamento tem por objeto o reajuste de valor ao contrato n° 077/2023.

DO REAJUSTE: O valor do reajuste para o período de 18/05/2023 a 17/05/2024 alcança o montante de **R\$ 352.257,73** (trezentos e cinquenta e dois mil, duzentos e cinquenta e sete reais e setenta e três centavos). O valor do reajuste para o período de 18/05/2024 a 17/05/2025 alcança o montante de **R\$ 1.311.980,33** (um milhão, trezentos e onze mil, novecentos e oitenta reais e trinta e três centavos); A diferença a pagar de forma retroativa para o período de 18/05/2024 a 17/05/2025 é de **R\$ 348.870,64** (para as 103.000 unidades executadas/ entregues).

VALOR DO CONTRATO APÓS O APOSTILAMENTO: O Valor total Termo de Contrato 077/2023 para o primeiro período de 18/05/2023 a 17/05/2024, passará de R\$ 29.179.280,00 para **R\$ 29.531.537,73** (vinte e nove milhões, quinhentos e trinta e um mil, quinhentos e trinta e sete reais e setenta e três centavos). O Valor total Termo de Contrato 077/2023 para o primeiro período de 18/05/2024 a 17/05/2025, passará a ser de **R\$ 30.491.260,33** (Trinta milhões, quatrocentos e noventa e um mil, duzentos e sessenta reais e trinta e três centavos).

FUNDAMENTO LEGAL: Artigo 65, § 8º da Lei n° 8.666 de 1993 e Parecer Referencial processo n° 83270/2020 e OJN n° 008/CPPGE/2020.

Gestor do Contrato: João da Costa Bazan

Fiscal Titular: Iara Beatriz Cruz e Silva

Fiscal Suplente: Eliza Mara Ferreira Louredo

Permanecem inalteradas as demais cláusulas contratuais.

Cuiabá-MT, 18 de outubro de 2024.

Juacy Francisco Almeida Dutra
Superintendente de Aquisições e Contratos
Secretaria de Estado de Educação de Mato Grosso

Jéssyca Kelly Castro Campos
Secretária Adjunta de Administração Sistêmica
Secretaria de Estado de Educação de Mato Grosso

Protocolo 1633014

EXTRATO DO 1º TERMO ADITIVO AO CONTRATO Nº 113/2023/SEDUC

ORIGEM: ADESÃO CARONA À ATA DE REGISTRO DE PREÇOS N° 005/2022 DO CONSÓRCIO INTERMUNICIPAL DA REGIÃO CENTRAL DO ESTADO DE SÃO PAULO.

PROCESSO: SEDUC-PRO-2023/109379

CONTRATANTE: SECRETARIA DE ESTADO DE EDUCAÇÃO DE MATO GROSSO - CNPJ N° 53.291.992/0001-10

CONTRATADA: LAYOUT MÓVEIS PARA ESCRITÓRIO LTDA - CNPJ 02.604.236/0001-62

OBJETO DO CONTRATO: Aquisição de mobiliário do tipo mesas circulares de reunião, para atender a demanda das unidades escolares da rede

estadual de ensino da Secretaria de Estado de Educação.

OBJETO DO TERMO ADITIVO: O presente Termo Aditivo tem por objeto a prorrogação de vigência do contrato nº 113/2023.

VIGÊNCIA: Fica prorrogada a vigência por 6 (seis) meses, com início em 26/10/2024 e término em 25/04/2025.

FUNDAMENTO LEGAL: Art. 57, § 1º, da Lei nº 8.666/1993, Parecer Normativo exarado nos autos do Processo nº 2843/PPGE/2022 e Orientação Jurídico Normativa 001/PPGE/2023.

Gestor do Contrato: Felipe Paiva Ferreira Riquelme.

Fiscal Titular: Diego Falcão da Silva.

Fiscal Suplente: Rayla de Moura Marques.

Permanecem inalteradas as demais cláusulas contratuais.

Cuiabá-MT, 18 de outubro de 2024.

Juacy Francisco Almeida Dutra
Superintendente de Aquisições e Contratos
Secretaria de Estado de Educação de Mato Grosso

Jéssyca Kelly Castro Campos
Secretária Adjunta de Administração Sistêmica
Secretaria de Estado de Educação de Mato Grosso

Protocolo 1633115

SETASC

SECRETARIA DE ESTADO DE ASSISTÊNCIA SOCIAL E CIDADANIA

EDITAL DE NOTIFICAÇÃO nº 13/2024

A Secretaria Adjunta de Proteção e Defesa dos Direitos do Consumidor - PROCON/MT, no uso de suas atribuições que lhe são conferidas por lei, tendo em vista o que consta nos Processos Administrativos, notifica a seguinte empresa:

I. DE SOUZA BISPO LTDA, inscrita no CNPJ sob nº **23.446.323/0001-09**. Processo Administrativo nº 51.001.004.21-0010741- SETASC-PRO-2024/00203;

Atualmente em lugar incerto e não sabido, para efetivar o pagamento, impugnar a condição econômica ou o cálculo do valor da multa, ou apresentar, na forma do art. 44 do Decreto Federal nº 2.181/97, e Decreto Estadual 1590/2022, a impugnação escrita.

A impugnação e os documentos requisitados deverão ser encaminhados para a Secretaria Adjunta de Proteção e Defesa dos Direitos do Consumidor - PROCON, no prazo de 10 (DEZ) DIAS ÚTEIS, sendo que esta se faz por edital, com fundamento no artigo 42, § 2º do Decreto Federal n. 2.181/97 e artigo 9, inciso VI, do Decreto Estadual nº 1590/2022.

Cuiabá - Mato Grosso, 24/10/2024.

CRISTIANE VAZ DOS SANTOS
Secretária Adjunta de Proteção e Defesa dos Direitos do Consumidor
SETASC/PROCON/MT

Protocolo 1633076

EXTRATO DO TERMO DE CONVENIO Nº 1474-2024 - SETASC e PREFEITURA MUNICIPAL DE SALTO DO CÉU.

SIGADOC: CASACIVIL-PRO-2024/03090

PARTES: Secretaria de Estado de Assistência Social e Cidadania - SETASC e Prefeitura Municipal de Salto do Céu.

OBJETO: A realização do Termo de Convênio tem por finalidade a conjugação de esforços entre os partícipes, em regime de mútua colaboração, para fins de repasse de recurso financeiro para aquisição de 01 veículo zero quilômetros para garantir a locomoção dos profissionais da Secretaria Municipal de Assistência Social de Salto do Céu - MT na oferta de serviços socioassistenciais às pessoas de vulnerabilidade social.

ASSINATURA: 23/10/2024.

VALOR DE REPASSE: R\$ 150.000,00(Cento e cinquenta mil reais)

VALOR DA CONTRAPARTIDA: R\$ 99.206,90(Noventa e nove mil, duzentos e seis reais e noventa centavos)

ÓRGÃO/UNIDADE: SETASC - 22101

PROGRAMA: 996 - Operações Especiais.

PROJETO/ATIVIDADE: 8026 - Pagamento de Emendas Parlamentares Impositivas

FONTE: 1.500.0000

ELEMENTO DE DESPESA: 44.40.42

EMPENHO: 22101.0001.24.001830-8

EMENDA PARLAMENTAR: 00025/2024 - Dep. Valmir Moretto

VIGÊNCIA: 31/10/2025.

ASSINAM: Grasielle Paes Silva Bugalho - Secretária de Estado de Assistência Social e Cidadania - SETASC e Mauto Teixeira Espindola - Prefeito Municipal de Salto do Céu/MT.

Protocolo 1633049

EXTRATO DE CREDENCIAMENTO Nº. 13/2024

A PRESIDENTE DA COMISSÃO DE SELEÇÃO E CREDENCIAMENTO, no uso das suas atribuições legais, TORNA PÚBLICO, o credenciamento das entidades sociais sem fins lucrativos no órgão Estadual, gestor da Política de Assistência Social, Direitos Humanos e Sociais, para fins de pontuação no Edital de Chamamento Público n.01/2024/SETASC, publicado no D.O.E. nº.28.809, de 19.08.2024, Edição Extra, págs.1/2.

Entidade	CNPJ
Associação Mato Grossense de Jiu-Jitsu Paradesportivo	36.375.264/0001-77

Cuiabá/MT,23 de outubro de 2024.

Eliane Nunes Guedes
Presidente da Comissão de Credenciamento
Edital 001/2023

Protocolo 1633183

PORTARIA Nº 215/2024/SETASC/MT

A SECRETÁRIA DE ESTADO DE ASSISTÊNCIA SOCIAL E CIDADANIA - SETASC, no uso de suas atribuições que lhe confere o artigo 71, II da Constituição do Estado de Mato Grosso e considerando a Lei 13.019/2014, alterada pela Lei 13.204/2015 e Instrução Normativa Conjunta SEPLAN/SEFAZ/CGE nº. 01, de 17 de março de 2016.

RESOLVE:

Art. 1º Designar os servidores abaixo para atuarem como Gestor e Fiscal respectivamente do **Termo de Convênio nº 1474-2024**, firmado entre a Secretaria de Estado de Assistência Social e Cidadania - SETASC e Prefeitura Municipal de Salto do Céu.

Fiscal Titular: Gisele Rodrigues Martins - Matrícula nº 327975

Art. 2º Esta Portaria entra em vigor na data da sua publicação.

Publique-se, registre-se e cumpra-se

Protocolo 1633047

SEDEC

SECRETARIA DE ESTADO DE DESENVOLVIMENTO ECONÔMICO

EXTRATO DO CONTRATO Nº 033/2024/SEDEC

PROCESSO Nº SEDEC-PRO-2024/00455

CONTRATANTE: Secretaria de Estado de Desenvolvimento Econômico - SEDEC - CNPJ nº 03.507.415/0013-88.

CONTRATADO: Sociedade Mineira de Cultura - CNPJ nº 17.178.195/0003-29.

OBJETO: Aquisição de 06 (seis) matrículas para realização de Pós-Graduação *Lato Sensu* em Direito Ambiental e Minerário, para atender as demandas da Adjunta de Indústria, Comércio, Minas e Energia, conforme conteúdo programático, condições e exigências estabelecidas neste instrumento.

FUNDAMENTAÇÃO LEGAL: Art. 74, inc. III, alínea "f", § 3º da Lei nº 14.133/2021.

VALOR: R\$ 65.886,00 (sessenta e cinco mil oitocentos e oitenta e seis reais)

DOTAÇÃO ORÇAMENTÁRIA: UO: 17101, Projeto Atividade: 3423, Natureza de despesa: 3390, Elemento de despesa: 39, Fonte: 17590000.

PRazo DE VIGÊNCIA: O presente Contrato terá vigência de 12 (doze) meses, contados a partir de sua assinatura, podendo ser prorrogado nos termos da Lei nº 14.133/2021.

ASSINATURA: 23/10/2024.

ASSINAM: César Alberto Miranda Lima dos Santos Costa - Secretaria de Estado de Desenvolvimento Econômico SEDEC - Contratante - Rômulo Albertini Rigueira e Paulo Sérgio Gontijo do Carmo - Sociedade Mineira de Cultura - Contratada.

Protocolo 1633233

EXTRATO DO 1º TERMO ADITIVO DO CONTRATO Nº 041/2023/SEDEC PROCESSO Nº SEDEC-PRO-2024/02210.**CONTRATANTE:** Secretaria de Estado de Desenvolvimento Econômico - SEDEC - CNPJ nº 03.507.415/0013-88.**CONTRATADO:** Luppá Administradora de Serviços e Representações Comerciais Ltda. - CNPJ nº 00.081.160/0001-02.**OBJETO:** O presente termo aditivo tem por objetivo prorrogar a vigência do Contrato em questão pelo prazo de 12 (doze) meses, contados a partir de 25/10/2024 até 24/10/2025.**FUNDAMENTAÇÃO LEGAL:** Inciso II, do art. 57 da Lei 8.666/1993.**DOTAÇÃO ORÇAMENTÁRIA:** Unidade Orçamentária: 17101, Projeto Atividade: 2007, Natureza de Despesa: 3390, Elemento de despesa: 39, Fonte: 17590000.**ASSINATURA:** 23/10/2024.**ASSINAM:** CÉSAR ALBERTO MIRANDA LIMA DOS SANTOS COSTA - Secretaria de Estado de Desenvolvimento Econômico SEDEC - Contratante - FLÁVIA MESQUITA GONÇALVES - Luppá Administradora de Serviços e Representações Comerciais Ltda. - Contratada.

Protocolo 1633132

CONVOCAÇÃO**GRUPO GESTOR ESTADUAL DO PLANO ABC+ MT**

O Presidente no uso das atribuições legais que lhe foram conferidas pelo Art. 2º, § 2º do Decreto nº 1.513 de 03 de novembro de 2022, publicada no Diário Oficial do Estado nº 28.366 de 04 de novembro de 2022, que dispõe sobre o **Grupo Gestor Estadual do Plano ABC+ MT**;

CONVOCO a 12ª Reunião Extraordinária do Grupo Gestor Estadual do Plano ABC+MT, que será realizada na **terça-feira**, dia **30 de outubro de 2024**, às **8h30min**, na sala de Reuniões do 01º andar da Secretaria de Estado de Desenvolvimento Econômico - SEDEC, na Avenida Presidente Getúlio Vargas, nº 1077, Bairro Goiabeiras - Cuiabá-MT.

Reforçamos a necessidade da participação de todos os membros, que em caso de impedimento, deverão enviar ofício de designação com até 24h de antecedência da reunião.

Cuiabá - MT, 23 de outubro de 2024.

PAUTA DA 12ª REUNIÃO EXTRAORDINÁRIA DO GRUPO GESTOR ESTADUAL DO PLANO ABC+MT**Data:** 30/10/2024**Horário:** 08h30min.**Local:** Sala de Reuniões do 1º andar da SEDEC.**1. ABERTURA****2. REUNIÃO****2.1 - Discussão e Votação das Atas do GGE do Plano ABC+ MT**

2.1.1 - Ata da 10ª Reunião Extraordinária do Grupo Gestor Estadual do Plano ABC+ MT (22/10/2024).

2.2 - Deliberações da 10ª Reunião Ordinária do Grupo Gestor Estadual do Plano ABC+ MT (22/10/2024).**3. ANÁLISE E REVISÃO DAS METAS DO ABC+ MT. (2020 - 2030)****4. ENCERRAMENTO****4.1 - Avisos e Convites**

ANDERSON MARTINIS LOMBARDI

**Presidente do Grupo Gestor Estadual do Plano ABC+ MT
(Original Assinado)**

Protocolo 1633126

SECEL**SECRETARIA DE ESTADO DE CULTURA, ESPORTE E LAZER****EXTRATO DO TERMO DE CONCESSÃO DE AUXÍLIO Nº SECEL-PRO-2024/07714****PROCESSO Nº SECEL-PRO-2024/07714.****PARTES:** Secretaria de Estado de Cultura, Esporte e Lazer - CNPJ nº 03.507.415/0026-00 e

YASMIM LUIZA DE LIMA SOARES - CPF nº 175.757.397-69

OBJETO: PRÊMIO ATLETA OLÍMPICO 2024

ÓRGÃO	PROJETO/ATIVIDADE	ELEMENTO DE DESPESA	FONTE	VALOR
23601	2882	3.3.90.00.000	2.759.0000	43000

ORIGEM DO RECURSO: Fundo de Desenvolvimento Desportivo do Estado de Mato Grosso**VALOR TOTAL:** QUARENTA E TRÊS MIL REAIS**DATA DE ASSINATURA:** 17/10/2024**VIGÊNCIA:** Cláusula Nona - Do Prazo de Vigência: O prazo de vigência do presente Termo perdurará até o recebimento do valor total descrito na Cláusula Terceira.**ASSINAM:** David Moura Pereira da Silva, Secretário de Estado de Cultura, Esporte e Lazer; e

YASMIM LUIZA DE LIMA SOARES, Proponente.

EXTRATO DO TERMO DE CONCESSÃO DE AUXÍLIO Nº SECEL-PRO-2024/07716**PROCESSO Nº SECEL-PRO-2024/07716.****PARTES:** Secretaria de Estado de Cultura, Esporte e Lazer - CNPJ nº 03.507.415/0026-00 e

ISADORA LOPES DE SOUZA - CPF nº 053.076.541-11

OBJETO: PRÊMIO ATLETA OLÍMPICO 2024

ÓRGÃO	PROJETO/ATIVIDADE	ELEMENTO DE DESPESA	FONTE	VALOR
23601	2882	3.3.90.00.000	2.759.0000	43000

ORIGEM DO RECURSO: Fundo de Desenvolvimento Desportivo do Estado de Mato Grosso**VALOR TOTAL:** QUARENTA E TRÊS MIL REAIS**DATA DE ASSINATURA:** 21/10/2024**VIGÊNCIA:** Cláusula Nona - Do Prazo de Vigência: O prazo de vigência do presente Termo perdurará até o recebimento do valor total descrito na Cláusula Terceira.**ASSINAM:** David Moura Pereira da Silva, Secretário de Estado de Cultura, Esporte e Lazer; e

ISADORA LOPES DE SOUZA, Proponente.

EXTRATO DO TERMO DE CONCESSÃO DE AUXÍLIO Nº SECEL-PRO-2024/07718**PROCESSO Nº SECEL-PRO-2024/07718****PARTES:** Secretaria de Estado de Cultura, Esporte e Lazer - CNPJ nº 03.507.415/0026-00 e

ARTHUR CAVALCANTE DA SILVA - CPF nº 084.853.294-57

OBJETO: PRÊMIO ATLETA OLÍMPICO 2024

ÓRGÃO	PROJETO/ATIVIDADE	ELEMENTO DE DESPESA	FONTE	VALOR
23601	2882	3.3.90.00.000	2.759.0000	43000

ORIGEM DO RECURSO: Fundo de Desenvolvimento Desportivo do Estado de Mato Grosso**VALOR TOTAL:** QUARENTA E TRÊS MIL REAIS**DATA DE ASSINATURA:** 21/10/2024**VIGÊNCIA:** Cláusula Nona - Do Prazo de Vigência: O prazo de vigência do presente Termo perdurará até o recebimento do valor total descrito na Cláusula Terceira.**ASSINAM:** David Moura Pereira da Silva, Secretário de Estado de Cultura, Esporte e Lazer; e

ARTHUR CAVALCANTE DA SILVA, Proponente.

Protocolo 1632898

EXTRATO DO TERMO DE CONCESSÃO DE AUXÍLIO Nº**SECEL-PRO-2024/07853****PROCESSO Nº SECEL-PRO-2024/07853.****PARTES:** Secretaria de Estado de Cultura, Esporte e Lazer - CNPJ nº 03.507.415/0026-00 e

ARTHUR CAVALCANTE DA SILVA - CPF nº 084.853.294-57

OBJETO: PRÊMIO ATLETA MEDALHA OLÍMPICA 2024

ÓRGÃO	PROJETO/ATIVIDADE	ELEMENTO DE DESPESA	FONTE	VALOR
23601	2882	3.3.90.00.000	2.759.0000	144000

ORIGEM DO RECURSO: Fundo de Desenvolvimento Desportivo do Estado de Mato Grosso**VALOR TOTAL:** CENTO E QUARENTA E QUATRO MIL REAIS**DATA DE ASSINATURA:** 21/10/2024**VIGÊNCIA:** Cláusula Nona - Do Prazo de Vigência: O prazo de vigência do presente Termo perdurará até o recebimento do valor total descrito na Cláusula Terceira.**ASSINAM:** David Moura Pereira da Silva, Secretário de Estado de Cultura, Esporte e Lazer; e

ARTHUR CAVALCANTE DA SILVA, Proponente.

Protocolo 1632900

EXTRATO DO TERMO DE CONCESSÃO DE AUXÍLIO Nº**SECEL-PRO-2024/07852****PROCESSO Nº SECEL-PRO-2024/07852.****PARTES:** Secretaria de Estado de Cultura, Esporte e Lazer - CNPJ nº 03.507.415/0026-00 e

DOUGLAS FERNANDO PEREIRA BRITO CPF nº 023.793.661-52

OBJETO: PRÊMIO TÉCNICO OLÍMPICO 2024

ÓRGÃO	PROJETO/ATIVIDADE	ELEMENTO DE DESPESA	FONTE	VALOR
23601	2882	3.3.90.00.000	2.759.0000	14500

ORIGEM DO RECURSO: Fundo de Desenvolvimento Desportivo do Estado de Mato Grosso**VALOR TOTAL:** QUATORZE MIL E QUINHENTOS REAIS**DATA DE ASSINATURA:** 21/10/2024**VIGÊNCIA:** Cláusula Nona - Do Prazo de Vigência: O prazo de vigência do presente Termo perdurará até o recebimento do valor total descrito na Cláusula Terceira.**ASSINAM:** David Moura Pereira da Silva, Secretário de Estado de Cultura, Esporte e Lazer; e

DOUGLAS FERNANDO PEREIRA BRITO, Proponente.

EXTRATO DO TERMO DE CONCESSÃO DE AUXÍLIO Nº**SECEL-PRO-2024/07730****PROCESSO Nº SECEL-PRO-2024/07730.****PARTES:** Secretaria de Estado de Cultura, Esporte e Lazer - CNPJ nº 03.507.415/0026-00 e

EUZÉBIO SOBRINHO PEREIRA GOMES (CAROLINE GOMES) - CPF nº 943.577.731-72

OBJETO: PRÊMIO ATLETA OLÍMPICO 2024

ÓRGÃO	PROJETO/ATIVIDADE	ELEMENTO DE DESPESA	FONTE	VALOR
23601	2882	3.3.90.00.000	2.759.0000	14500

ORIGEM DO RECURSO: Fundo de Desenvolvimento Desportivo do Estado de Mato Grosso**VALOR TOTAL:** QUATORZE MIL E QUINHENTOS REAIS**DATA DE ASSINATURA:** 10/17/2024**VIGÊNCIA:** Cláusula Nona - Do Prazo de Vigência: O prazo de vigência do presente Termo perdurará até o recebimento do valor total descrito na Cláusula Terceira.**ASSINAM:** David Moura Pereira da Silva, Secretário de Estado de Cultura, Esporte e Lazer; e

EUZÉBIO SOBRINHO PEREIRA GOMES (CAROLINE GOMES), Proponente.

EXTRATO DO TERMO DE CONCESSÃO DE AUXÍLIO Nº**SECEL-PRO-2024/07852****PROCESSO Nº SECEL-PRO-2024/07852.****PARTES:** Secretaria de Estado de Cultura, Esporte e Lazer - CNPJ nº 03.507.415/0026-00 e

DOUGLAS FERNANDO PEREIRA BRITO (ANA VITÓRIA) - CPF nº 023.793.661-52

OBJETO: PRÊMIO ATLETA OLÍMPICO 2024

ÓRGÃO	PROJETO/ATIVIDADE	ELEMENTO DE DESPESA	FONTE	VALOR
23601	2882	3.3.90.00.000	2.759.0000	14500

ORIGEM DO RECURSO: Fundo de Desenvolvimento Desportivo do Estado de Mato Grosso**VALOR TOTAL:** QUATORZE MIL E QUINHENTOS REAIS**DATA DE ASSINATURA:** 10/21/2024**VIGÊNCIA:** Cláusula Nona - Do Prazo de Vigência: O prazo de vigência do presente Termo perdurará até o recebimento do valor total descrito na Cláusula Terceira.**ASSINAM:** David Moura Pereira da Silva, Secretário de Estado de Cultura, Esporte e Lazer; e

DOUGLAS FERNANDO PEREIRA BRITO (ANA VITÓRIA), Proponente.

EXTRATO DO TERMO DE CONCESSÃO DE AUXÍLIO Nº**SECEL-PRO-2024/07730****PROCESSO Nº SECEL-PRO-2024/07730.****PARTES:** Secretaria de Estado de Cultura, Esporte e Lazer - CNPJ nº 03.507.415/0026-00 e

EUZÉBIO SOBRINHO PEREIRA GOMES (CAROLINE GOMES) - CPF nº 943.577.731-72

OBJETO: PRÊMIO ATLETA OLÍMPICO 2024

ÓRGÃO	PROJETO/ATIVIDADE	ELEMENTO DE DESPESA	FONTE	VALOR
23601	2882	3.3.90.00.000	2.759.0000	14500

ORIGEM DO RECURSO: Fundo de Desenvolvimento Desportivo do Estado de Mato Grosso**VALOR TOTAL:** QUATORZE MIL E QUINHENTOS REAIS**DATA DE ASSINATURA:** 10/17/2024**VIGÊNCIA:** Cláusula Nona - Do Prazo de Vigência: O prazo de vigência do presente Termo perdurará até o recebimento do valor total descrito na Cláusula Terceira.**ASSINAM:** David Moura Pereira da Silva, Secretário de Estado de Cultura, Esporte e Lazer; e

EUZÉBIO SOBRINHO PEREIRA GOMES (CAROLINE GOMES), Proponente.

EXTRATO DO TERMO DE CONCESSÃO DE AUXÍLIO Nº**SECEL-PRO-2024/07852****PROCESSO Nº SECEL-PRO-2024/07852.****PARTES:** Secretaria de Estado de Cultura, Esporte e Lazer - CNPJ nº 03.507.415/0026-00 e

DOUGLAS FERNANDO PEREIRA BRITO (ANA VITÓRIA) - CPF nº 023.793.661-52

OBJETO: PRÊMIO ATLETA OLÍMPICO 2024

ÓRGÃO	PROJETO/ATIVIDADE	ELEMENTO DE DESPESA	FONTE	VALOR
23601	2882	3.3.90.00.000	2.759.0000	14500

ORIGEM DO RECURSO: Fundo de Desenvolvimento Desportivo do Estado de Mato Grosso**VALOR TOTAL:** QUATORZE MIL E QUINHENTOS REAIS**DATA DE ASSINATURA:** 10/21/2024**VIGÊNCIA:** Cláusula Nona - Do Prazo de Vigência: O prazo de vigência do presente Termo perdurará até o recebimento do valor total descrito na Cláusula Terceira.**ASSINAM:** David Moura Pereira da Silva, Secretário de Estado de Cultura, Esporte e Lazer; e

DOUGLAS FERNANDO PEREIRA BRITO (ANA VITÓRIA), Proponente.

EXTRATO DO TERMO DE CONCESSÃO DE AUXÍLIO Nº**SECEL-PRO-2024/07730****PROCESSO Nº SECEL-PRO-2024/07730.****PARTES:** Secretaria de Estado de Cultura, Esporte e Lazer - CNPJ nº 03.507.415/0026-00 e

EUZÉBIO SOBRINHO PEREIRA GOMES (CAROLINE GOMES) - CPF nº 943.577.731-72

OBJETO: PRÊMIO ATLETA OLÍMPICO 2024

ÓRGÃO	PROJETO/ATIVIDADE	ELEMENTO DE DESPESA	FONTE	VALOR
23601	2882	3.3.90.00.000	2.759.0000	14500

ORIGEM DO RECURSO: Fundo de Desenvolvimento Desportivo do Estado de Mato Grosso

VALOR TOTAL: QUATORZE MIL E QUINHENTOS REAIS

DATA DE ASSINATURA: 10/17/2024

VIGÊNCIA: Cláusula Nona - Do Prazo de Vigência: O prazo de vigência do presente Termo perdurará até o recebimento do valor total descrito na Cláusula Terceira.

ASSINAM: David Moura Pereira da Silva, Secretário de Estado de Cultura, Esporte e Lazer; e

EUZÉBIO SOBRINHO PEREIRA GOMES (CAROLINE GOMES), Proponente.

Protocolo 1632901

EXTRATO DO TERMO DE CONCESSÃO DE AUXÍLIO Nº SECEL-PRO-2024/07858

PROCESSO Nº SECEL-PRO-2024/07858.

PARTES: Secretaria de Estado de Cultura, Esporte e Lazer - CNPJ nº 03.507.415/0026-00 e

DOUGLAS FERNANDO PEREIRA BRITO - CPF nº 023.793.661-52

OBJETO: PRÊMIO TÉCNICO MEDALHA OLÍMPICA 2024

ÓRGÃO	PROJETO/ATIVIDADE	ELEMENTO DE DESPESA	FONTE	VALOR
23601	2882	3.3.90.00.000	2.759.0000	43000

ORIGEM DO RECURSO: Fundo de Desenvolvimento Desportivo do Estado de Mato Grosso

VALOR TOTAL: QUARENTA E TRÊS MIL REAIS

DATA DE ASSINATURA: 21/10/2024

VIGÊNCIA: Cláusula Nona - Do Prazo de Vigência: O prazo de vigência do presente Termo perdurará até o recebimento do valor total descrito na Cláusula Terceira.

ASSINAM: David Moura Pereira da Silva, Secretário de Estado de Cultura, Esporte e Lazer; e

DOUGLAS FERNANDO PEREIRA BRITO, Proponente.

Protocolo 1632902

EXTRATO DO TERMO DE FOMENTO Nº 1811-2024/SECEL, ref. ao Processo: SECEL-PRO-2023/07149.

PARTES: Secretaria de Estado de Cultura, Esporte e Lazer - CNPJ nº 03.507.415/0026-00 e ASSOCIAÇÃO

MATOGROSSENSE DO DESPORTO AGROPECUARIO, EDUCATIVO, CULTURAL E TURISMO -

AMAD, CNPJ sob o nº 11.240.353/0001-85.

OBJETO: A realização do 2º Circuito Cinema na Praça, nos municípios de Santo Afonso, Nova Marilândia, Denise, Nortelândia, Salto do Céu e Lambari D'Oeste com estruturas físicas e serviços para exibição de filmes, para jovens, adultos e crianças.

ORGÃO: 23101 - **PROJETO:** 8026 - **ELEMENTO DE DESPESA:** 33.50.41 - **FONTE:** 1.500.0000 - **VALOR:** R\$ 4.999,60 (quatro mil, novecentos e noventa e nove reais e sessenta centavos) - **EMPENHO:** 23101.001.24.001098-8. (Data do Empenho 27/08/2024).

ORGÃO: 23101 - **PROJETO:** 8026 - **ELEMENTO DE DESPESA:** 33.50.41 - **FONTE:** 1.500.0000 - **VALOR:** R\$ 600.000,00 (seiscentos mil reais) - **EMPENHO:** 23101.0001.24.001087-2. (Data do Empenho 20/08/2024).

ORGÃO: 23101 - **PROJETO:** 8026 - **ELEMENTO DE DESPESA:** 33.50.41 - **FONTE:** 1.500.0000 - **VALOR:** R\$ 1.265.000,00 (um milhão, duzentos e sessenta e cinco mil reais) - **EMPENHO:** 23101.0001.24.001086-4 (Data do Empenho 20/08/2024).

ORIGEM DO RECURSO: emenda parlamentar nº 183 do Deputado Estadual Dr. João

VALOR TOTAL: 1.869.999,60 (um milhão, oitocentos e sessenta e nove mil, novecentos e noventa e nove reais e sessenta centavos)

FISCAL: Roosevelt Pereira Hofmman - Matrícula: 128115

VIGÊNCIA: 03/10/2024 a 22/02/2025

ASSINAM: David Moura Pereira da Silva - Secretário de Estado de Cultura, Esporte e Lazer e DEYVID ALBUQUERQUE SEMPIO- Presidente da Associação Matogrossense do Desporto Agropecuario, Educativo, Cultural e Turismo - AMAD.

Protocolo 1633124

EXTRATO DO TERMO DE FOMENTO Nº 1951-2024/SECEL, ref. ao processo nº SECEL-PRO-2024/05259

SECRETARIA DE ESTADO DE CULTURA, ESPORTE E LAZER-SECEL - CNPJ Nº: 03.507.415/0026-00, através da Unidade Orçamentária do Fundo de Desenvolvimento Desportivo do Estado de Mato Grosso - FUNDED - CNPJ Nº 01.755.662/0001-34, e a ASSOCIAÇÃO ARCO E FLECHA CUIABÁ, CNPJ nº 36.057.646/0001-52.

OBJETO: "Aquisição de materiais esportivos e preparação de infra estrutura, visando a prática do tiro com arco olímpico, possibilitando integração e treinamento de alunos com e sem deficiência a participação em atividades de práticas esportivas e de lazer."

ORGÃO: 23601 - **PROJETO:** 2882 - **ELEMENTO DE DESPESA:** 3350 - **FONTE:** 17590000 - **EMPENHO:** 23601.0001.24.000742-5 (Data do Empenho 13/09/2024).

ORIGEM DO RECURSO: Próprio/Edital nº 001/2024.

VALOR TOTAL: R\$: R\$: 39.996,90 (trinta e nove mil novecentos e noventa e seis reais e noventa centavos).

FISCAL/COMISSÃO DE MONITORAMENTO E AVALIAÇÃO: Comissão Especial de Fiscalização - Portaria nº 310/2024

VIGÊNCIA: 23/10/2024 a 08/09/2025.

ASSINAM: Davi Moura Pereira da Silva - Secretário de Estado de Cultura, Esporte e Lazer e ERISON RONALDO MARTINS - PRESIDENTE DA ASSOCIAÇÃO ARCO E FLECHA CUIABÁ

Protocolo 1633138

EXTRATO DO TERMO DE FOMENTO Nº 1857-2024/SECEL, ref. ao processo nº SECEL-PRO-2024/05210.

SECRETARIA DE ESTADO DE CULTURA, ESPORTE E LAZER-SECEL - CNPJ Nº: 03.507.415/0026-00, através da Unidade Orçamentária do Fundo de Desenvolvimento Desportivo do Estado de Mato Grosso - FUNDED - CNPJ Nº 01.755.662/0001-34, e o AMDE- ASSOCIAÇÃO MATOGROSSENSE DE DEFICIENTES, CNPJ nº 00.236.927/0001-25.

OBJETO: "Pessoa com deficiência (PCD) no Basquete em Cadeira de Rodas de Cuiabá: Esporte, saúde e Inclusão."

ORGÃO: 23601 - **PROJETO:** 2882 - **ELEMENTO DE DESPESA:** 335041 - **FONTE:** 27590000 - **EMPENHO:** 23601.0001.24.000709-3 (Data do Empenho 12/09/2024).

ORIGEM DO RECURSO: Próprio/Edital nº 001/2024.

VALOR TOTAL: R\$: 39.990,00 (Trinta e nove mil novecentos e noventa reais).

FISCAL/COMISSÃO DE MONITORAMENTO E AVALIAÇÃO: Comissão Especial de Fiscalização - Portaria nº 310/2024

VIGÊNCIA: 23/10/2024 a 31/10/2025.

ASSINAM: Davi Moura Pereira da Silva - Secretário de Estado de Cultura, Esporte e Lazer e Leonildo Rodrigues dos Santos - Presidente da AMDE- ASSOCIAÇÃO MATOGROSSENSE DE DEFICIENTES.

Protocolo 1633149

EXTRATO DO 01º TERMO "EX-OFFICIO" DE PRORROGAÇÃO DE VIGÊNCIA DO TERMO DE CONVÊNIO Nº 0629-2024/SECEL, ref. ao Processo: Secel-Pro-2024/03234.

PARTES: ESTADO DE MATO GROSSO, por intermédio da SECRETARIA DE ESTADO DE CULTURA, ESPORTE E LAZER-SECEL, inscrita no CNPJ nº 03.507.415/0026-00 e o MUNICÍPIO DE QUERÊNCIA - CNPJ nº 37.465.002/0001-66.

OBJETO: O presente Termo Aditivo tem por objeto a prorrogação da vigência para o dia 03/03/2025.

ASSINATURA: 22/10/2024.

SIGNATÁRIO: David Moura Pereira da Silva - Secretário de Estado de Cultura, Esporte e Lazer

Protocolo 1633151

EXTRATO DO 01º TERMO ADITIVO SIMPLIFICADO DE PRORROGAÇÃO DE VIGÊNCIA DO TERMO DE FOMENTO Nº 1023-2024/SECEL, ref. ao Processo: SECEL-PRO-202405325.

PARTES: Secretaria de Estado de Cultura, Esporte e Lazer - CNPJ nº 03.507.415/0026-00 e a ASSOCIAÇÃO CUIABANA BELAS ARTES - ACUBÁ - CNPJ nº 01.199.828/0001-83.

OBJETO: O presente Termo Aditivo tem por objeto a prorrogação da vigência para o dia 31/12/2024.

ASSINATURA: 23/10/2024.

SIGNATÁRIO: David Moura Pereira da Silva - Secretário de Estado de Cultura, Esporte e Lazer.

Protocolo 1633161

EXTRATO DO TERMO DE FOMENTO Nº 1920-2024/SECEL, ref. ao processo nº SECEL-PRO-2024/05251.

SECRETARIA DE ESTADO DE CULTURA, ESPORTE E LAZER-SECEL - CNPJ Nº: 03.507.415/0026-00, através da Unidade Orçamentária do Fundo de Desenvolvimento Desportivo do Estado de Mato Grosso - FUNDED - CNPJ Nº 01.755.662/0001-34, e o INSTITUTO SEMENTES BRASIL, CNPJ nº 19.272.283/0001-59.

OBJETO: "Oferecer formação continuada para até 100 alunos, visando melhorar o rendimento e a qualificação no sistema integrado de graduação em capoeira."

ORGÃO: 23601 - PROJETO: 2882 - ELEMENTO DE DESPESA: 335041 - FONTE: 17590000 - EMPENHO: 23601.0001.24.000766-2 (Data do Empenho 16/09/2024).

ORIGEM DO RECURSO: Próprio/Edital nº 001/2024.

VALOR TOTAL: R\$: 40.000,00 (Quarenta mil reais).

FISCAL/COMISSÃO DE MONITORAMENTO E AVALIAÇÃO: Comissão Especial de Fiscalização - Portaria nº 310/2024

VIGÊNCIA: 23/10/2024 a 31/05/2025.

ASSINAM: Davi Moura Pereira da Silva - Secretário de Estado de Cultura, Esporte e Lazer e Rosivane Castanho - Presidente do INSTITUTO SEMENTES BRASIL

Protocolo 1633168

EXTRATO DO TERMO DE CONVÊNIO Nº 0289-2024/SECEL, ref. Ao SECEL-PRO-2024/02698.

PARTES: ESTADO DE MATO GROSSO, por intermédio da SECRETARIA DE ESTADO DE CULTURA, ESPORTE E LAZER-SECEL, inscrita no CNPJ nº 03.507.415/0026-00 e o MUNICÍPIO DE DENISE - CNPJ nº 03.953.718/0001-90.

OBJETO: "Construção de um Campo de Futebol na Praça Brasília no Município de Denise/MT".

ORGÃO: 23601 - PROJETO: 8026 - ELEMENTO DE DESPESA: 444041 - FONTE: 15000000 - VALOR: R\$ 265.400,00 (duzentos e sessenta e cinco mil e quatrocentos reais) - EMPENHO: 23601.0001.24.000320-9 (Data do Empenho 10/05/2024).

ORIGEM DO RECURSO: Emenda Parlamentar nº 202 do Deputado Estadual Fábio Tardin.

VALOR TOTAL: R\$: 272.212,32 (duzentos e setenta e dois mil, duzentos e doze reais e trinta e dois centavos), sendo R\$ 265.400,00 (duzentos e sessenta e cinco mil, quatrocentos reais) de repasse por esta Secretaria e R\$ 6.812,32 (seis mil, oitocentos e doze reais e trinta e dois centavos) de contrapartida da Prefeitura.

FISCAL: Adriana dos Santos Rossi - matrícula: 118001

VIGÊNCIA: 23/10/2024 a 31/07/2025.

ASSINAM: Davi Moura Pereira da Silva - Secretário de Estado de Cultura, Esporte e Lazer e Aldecir de Sousa Oliveira - Prefeito do Município de Denise.

Protocolo 1633174

PORTARIA Nº 344/2024/GAB/SECEL

Altera a PORTARIA Nº 342/2024/GAB/SECEL, que dispõe sobre a realização e coordenação do processo para a escolha dos membros para a composição do Conselho Estadual de Desporto - CONSED - 2025 a 2026 e dá outras providências.

O Secretário de Estado de Cultura Esporte e Lazer - SECEL, no uso das suas atribuições que lhe conferem o Inciso II do art. 71 da Constituição Estadual, com base na Lei Complementar nº 612 de 28 de janeiro de 2019, e Lei nº 11.105 de 07 de abril de 2020.

RESOLVE:

Art. 1º - Fica alterado o Parágrafo Único do art. 6º da Portaria Nº 342/2024/GAB/SECEL, que passam a vigorar com a seguinte redação:

Parágrafo Único - As declarações expedidas para o credenciamento dos segmentos que trata as alíneas I, II, III, e V anteriores deste artigo serão consideradas válidas somente para entidade com cadastro ativo junto ao Sistema Estadual do Desporto, na data de 21 de outubro de 2024.

Art. 2º - Esta Portaria entrará em vigor na data de sua publicação, revoga-se as disposições em contrário.

Cuiabá, 23 de outubro de 2024.

David Moura Pereira da Silva
Secretário de Estado de Cultura, Esporte e Lazer
SECEL/MT

Protocolo 1633053

SES**SECRETARIA DE ESTADO DE SAÚDE****EDITAL DE CONVOCAÇÃO DE CANDIDATOS CLASSIFICADOS NO PROCESSO SELETIVO SIMPLIFICADO Nº 003/SES/2023**

O SECRETÁRIO DE ESTADO DE SAÚDE DE MATO GROSSO, no uso de suas atribuições legais, e considerando os termos do inciso IX do art. 37 da Constituição Federal/88, da Lei Complementar nº 441 de 24/10/2011, Lei Complementar nº 600/2017; Considerando o Edital de Homologação do Resultado Final do Processo Seletivo Simplificado nº 003/SES/2023 - DOE de 28/08/2023 - Edição Extra; Considerando a demanda assistencial emergencial, TORNA PÚBLICA a **CONVOCAÇÃO DE CANDIDATOS CLASSIFICADOS**, e:

RESOLVE:

1. Convocar os seguintes candidatos classificados:

**HOSPITAL ESTADUAL SANTA CASA
MAQUEIRO**

ORD.	INSCRIÇÃO	NOME
52	50431	DIONE GOMES DA SILVA
53	50772	RODRIGO BOTELHO COELHO
54	49453	OSNNAN NUNES DA SILVA

ASSISTENTE ADMINISTRATIVO

ORD.	INSCRIÇÃO	NOME
182	51398	FLAVIANE APARICIDA CARDOSO DE OLIVEIRA
183	54949	ROSIANE ALECRIM DE SOUZA
184	52084	KELY APARECIDA PENNA MAGALHAES

**HOSPITAL REGIONAL DE ALTA FLORESTA
ANALISTA ADMINISTRATIVO**

ORD.	INSCRIÇÃO	NOME
5	50467	KEILLE CARLA GARCIA

**HOSPITAL REGIONAL DE RONDONÓPOLIS
ENFERMEIRO**

ORD.	INSCRIÇÃO	NOME
67	53609	RAIMUNDO NONATO MACHADO

TÉCNICO EM ENFERMAGEM

ORD.	INSCRIÇÃO	NOME
209	60291	REGINA ESPINOSA SOUTO
210	60329	REGIMEIRE OLIVEIRA DE LIMA

FARMACÊUTICO

ORD.	INSCRIÇÃO	NOME
18	59747	FRANCIELE SILVA CAMPOS

**HOSPITAL REGIONAL DE SINOP
ASSISTENTE ADMINISTRATIVO**

ORD.	INSCRIÇÃO	NOME
73	61082	THAYANE MAYRA SILVA COSTA FERREIRA
74	61288	ADRIANA MORAIS DA SILVA
75	56770	SAMIRA VIEIRA OLIVEIRA

TÉCNICO EM ENFERMAGEM

ORD.	INSCRIÇÃO	NOME
135	61215	LAUDICEIA LIMA DE ALMEIDA
136	52680	DEYZE PEREIRA DE SOUZA
137	50625	WELLEM BRAGA DE SOUZA
138	59344	MARIA DA CONCEIÇÃO ROMÃO
139	50542	ALEXSANDER JUNIOR KOZAEIN
140	49976	JOAB DE OLIVEIRA SANTOS
141	50999	FABIANA AZEVEDO CARDOSO
142	52981	DANIELE DE JESUS SOARES
143	51531	EVELIN VIEIRA LIMA
144	50067	LEUZIANE DUARTE DA SILVA PAZ
145	52093	LARISSA ARIEL DOS SANTOS GUILHEN
146	59156	ISAUQUE ROMÃO
147	49327	RAFAELA PINHEIRO ADRIANO

ENFERMEIRO

ORD.	INSCRIÇÃO	NOME
122	51373	THAYS REZENDE RODRIGUES SASSIOTO
123	55529	ROBERTO CASTRO SANTANA
124	56115	MARCIA CRISTINA DE MATOS
125	50267	MARIA APARECIDA ALVES DA COSTA PERIM
126	52442	ANA PAULA ALMEIDA SOUZA
127	57799	ARLETE MORAES DE ALENCAR
128	50428	LUCINEIA APARECIDA DOS SANTOS

2. O candidato convocado deverá se apresentar no prazo de 48 (quarenta e oito) horas a contar da publicação, no setor de Recursos Humanos da Unidade para a qual foi convocado, munido da documentação especificada no Anexo I.

Cuiabá, 23 de outubro de 2024.

JULIANO SILVA MELO
Secretário de Estado de Saúde
(Assinado digitalmente)

ANEXO I
DOCUMENTAÇÃO OBRIGATÓRIA

- RG (cópia legível)
- CPF (cópia legível)
- Certidão de Nascimento ou Casamento (cópia legível)
- Comprovante da escolaridade exigida para o cargo/perfil profissional (cópia legível);
- Certidão de quitação com a Justiça Eleitoral e cópia legível do Título de Eleitor;
- Certidão de reservista - para os candidatos do sexo masculino (cópia legível);
- PIS ou PASEP (cópia legível);
- Carteira de Trabalho e Previdência Social (cópia da página de numeração da carteira)
- Certidão Negativa Criminal e Cível da Justiça Federal; (<http://www.trf1.jus.br/servicos/certidao>)
- Certidão Negativa Criminal e Cível da Justiça Estadual; (<http://www.tjmt.jus.br/paginas/servicos/CertidaoNegativa/EmitirCertidao.aspx>)
- Certidão Negativa do Conselho Nacional de Justiça (Improbidade Administrativa); (http://www.cnj.jus.br/improbidade_adm/consultar_requerido.php)
- Exame Admissional ou Atestado de Sanidade e Capacidade Física;
- Declaração de não estar impedido para nomeação, designação, ou contratação para provimento de quaisquer cargos, empregos ou funções na administração pública Direta ou Indireta;
- Declaração de Acúmulo ou Não Acúmulo de Cargo. Em caso de acúmulo, informar o cargo exercido e carga horária;
- Declaração de possuir ou não possuir sociedade ou qualquer participação com empresa pessoa jurídica de serviços de saúde, médicos ou afins;
- Declaração de bens;
- Declaração de Nepotismo;
- Agência e conta corrente no Banco do Brasil (cópia legível dos dados);
- Apresentar cópia da carteira profissional ou certidão válida comprobatória de registro no respectivo Conselho de Classe do Estado de Mato Grosso, quando exigido para o exercício profissional.

Protocolo 1633033

EDITAL DE CONVOCAÇÃO DE CANDIDATOS CLASSIFICADOS NO PROCESSO SELETIVO SIMPLIFICADO Nº 004/SES/2023

O SECRETÁRIO DE ESTADO DE SAÚDE DE MATO GROSSO, no uso de suas atribuições legais, e considerando os termos do inciso IX do art. 37 da Constituição Federal/88, da Lei Complementar nº 441 de 24/10/2011, Lei Complementar nº 600/2017; considerando o Edital de Homologação do Resultado Final do Processo Seletivo Simplificado nº 004/SES/2023 - DOE de 25/09/2023; e considerando a demanda assistencial emergencial, TORNA PÚBLICA a CONVOCAÇÃO DE CANDIDATOS CLASSIFICADOS, e RESOLVE:

1. Convocar os seguintes candidatos classificados:
SERVIÇO DE ATENDIMENTO MÓVEL DE URGÊNCIA - SAMU
ANALISTA ADMINISTRATIVO

ORD.	INSCRIÇÃO	NOME
11	70751	ADRIANA DOS SANTOS
12	69388	ANA PAULA CAMARGO ROCHA

2. O candidato convocado deverá se apresentar no prazo de **48 (quarenta e oito) horas** a contar da publicação, no setor de Recursos Humanos da Unidade para a qual foi convocado, munido da documentação especificada no Anexo I.

Cuiabá, 23 de outubro de 2024.

JULIANO SILVA MELO
Secretário de Estado de Saúde
(Assinado digitalmente)

ANEXO I
DOCUMENTAÇÃO OBRIGATÓRIA

- RG (cópia legível)
- CPF (cópia legível)
- Certidão de Nascimento ou Casamento (cópia legível)
- Comprovante da escolaridade exigida para o cargo/perfil profissional (cópia legível);
- Certidão de quitação com a Justiça Eleitoral e cópia legível do Título de Eleitor;
- Certidão de reservista - para os candidatos do sexo masculino (cópia legível);
- PIS ou PASEP (cópia legível);
- Carteira de Trabalho e Previdência Social (cópia da página de numeração da carteira)
- Certidão Negativa Criminal e Cível da Justiça Federal; (<http://www.trf1.jus.br/servicos/certidao>)
- Certidão Negativa Criminal e Cível da Justiça Estadual; (<http://www.tjmt.jus.br/paginas/servicos/CertidaoNegativa/EmitirCertidao.aspx>)
- Certidão Negativa do Conselho Nacional de Justiça (Improbidade Administrativa); (http://www.cnj.jus.br/improbidade_adm/consultar_requerido.php)
- Exame Admissional ou Atestado de Sanidade e Capacidade Física;
- Declaração de não estar impedido para nomeação, designação, ou contratação para provimento de quaisquer cargos, empregos ou funções na administração pública Direta ou Indireta;
- Declaração de Acúmulo ou Não Acúmulo de Cargo. Em caso de acúmulo, informar o cargo exercido e carga horária;
- Declaração de possuir ou não possuir sociedade ou qualquer participação com empresa pessoa jurídica de serviços de saúde, médicos ou afins;
- Declaração de bens;
- Declaração de Nepotismo;
- Agência e conta corrente no Banco do Brasil (cópia legível dos dados);
- Apresentar cópia da carteira profissional ou certidão válida comprobatória de registro no respectivo Conselho de Classe do Estado de Mato Grosso, quando exigido para o exercício profissional.

Protocolo 1633046

**EDITAL DE ELIMINAÇÃO DO PROCESSO DE SELEÇÃO
SIMPLIFICADA Nº 001/SES/2023**

O **SECRETÁRIO DE ESTADO DE SAÚDE DE MATO GROSSO**, no uso de suas atribuições legais, e considerando os termos do inciso IX do art. 37 da Constituição Federal, da Lei Complementar nº 441 de 24/10/2011 e Lei Complementar nº 600/2017; E Considerando o Edital de Abertura de Processo de Seleção Simplificada nº 001/SES/2023 - DOE de 01/11/2023;

RESOLVE:

1. Resolve eliminar o candidato abaixo relacionado, que não cumpriu a exigência estabelecida no item 5 - subitem 5.3 e no Anexo I - requisito/formação:

**HOSPITAL ESTADUAL SANTA CASA
MÉDICO SUPERVISOR**

INSCRIÇÃO	NOME
72375	ROMÁRIO ANTONIO DE BARROS DE SOUSA

Cuiabá, 23 de outubro de 2024.

JULIANO SILVA MELO
Secretário de Estado de Saúde
(Assinado digitalmente)

**RETIFICAÇÃO PARCIAL DO EDITAL DE CONVOCAÇÃO DE
CANDIDATOS CLASSIFICADOS
NO PROCESSO DE SELEÇÃO SIMPLIFICADA Nº 001/SES/2023**

O **SECRETÁRIO DE ESTADO DE SAÚDE DE MATO GROSSO**, no uso de suas atribuições legais, e considerando os termos do inciso IX do art. 37 da Constituição Federal/88, da Lei Complementar nº 441 de 24/10/2011, Lei Complementar nº 600/2017; Considerando o Edital de Abertura do Processo Seleção Simplificada nº 001/SES/2023 - DOE de 01/11/2023; E considerando o Edital de Convocação de Candidatos Classificados no Processo Seleção Simplificada nº 001/SES/2023, publicado no Diário Oficial do Estado de 22 de abril de 2024; **TORNA PÚBLICA a RETIFICAÇÃO PARCIAL DA CONVOCAÇÃO DE CANDIDATOS CLASSIFICADOS**, e;

RESOLVE:

1. Tornar sem efeito, a convocação para Médico Supervisor, conforme segue:

**HOSPITAL ESTADUAL SANTA CASA
MÉDICO - SUPERVISOR**

INSCRIÇÃO	NOME
72375	ROMÁRIO ANTONIO DE BARROS DE SOUSA

2. Permanecem inalterados os demais quadros do referido Edital.

Cuiabá, 23 de outubro de 2024.

JULIANO SILVA MELO
Secretário de Estado de Saúde
(Assinado digitalmente)

Protocolo 1633213

**RETIFICAÇÃO DO EDITAL DE RESULTADO FINAL DO PROCESSO
SELETIVO SIMPLIFICADO Nº 003/SES/2023**

O **SECRETÁRIO DE ESTADO DE SAÚDE DE MATO GROSSO**, no uso de suas atribuições legais e, Considerando o Edital de Resultado Final do Processo Seletivo Simplificado nº 003/SES/2023 das Unidades Hospitalares publicado no Diário Oficial do Estado de 28 de agosto de 2023 - Edição Extra, conforme avaliado pela Comissão instituída por meio da Portaria nº 491/2023/GBSES - D.O.E de 06/07/2023, torna pública a presente retificação:

1. Tornar pública, por motivos técnicos, a Retificação Nominal, conforme segue:

Onde se lê:

**HOSPITAL REGIONAL DE RONDONÓPOLIS
TÉCNICO EM ENFERMAGEM**

ORD.	INSCRIÇÃO	NOME
188	56118	KAROLINA ALBUQUERQUE NOBREGA

Leia-se:

**HOSPITAL REGIONAL DE RONDONÓPOLIS
TÉCNICO EM ENFERMAGEM**

ORD.	INSCRIÇÃO	NOME
188	56118	KAROLINE ALBUQUERQUE NOBREGA

1. Os demais itens e disposições nos quadros do Edital de Resultado Final do Processo Seletivo Simplificado nº 003/SES/2023 das Unidades Hospitalares, permanecem inalterados.

Cuiabá, 23 de outubro de 2024.

JULIANO SILVA MELO
Secretário de Estado de Saúde
(Assinado digitalmente)

**RETIFICAÇÃO PARCIAL DO EDITAL DE CONVOCAÇÃO DE
CANDIDATOS CLASSIFICADOS
NO PROCESSO SELETIVO SIMPLIFICADO Nº 003/SES/2023**

O **SECRETÁRIO DE ESTADO DE SAÚDE DE MATO GROSSO**, no uso de suas atribuições legais, e considerando os termos do inciso IX do art. 37 da Constituição Federal/88, da Lei Complementar nº 441 de 24/10/2011, Lei Complementar nº 600/2017, do Decreto nº 88, 11 de maio de 2015; Considerando o Edital de Homologação do Resultado Final do Processo Seletivo Simplificado nº 003/SES/2023 - DOE de 28/08/2023 - Edição Extra; Considerando a demanda assistencial emergencial; E considerando o Edital de Convocação de Candidatos Classificados no Processo Seletivo Simplificado nº 003/SES/2023, publicado no Diário Oficial do Estado de 14 de outubro de 2024; **TORNA PÚBLICA a RETIFICAÇÃO PARCIAL DA CONVOCAÇÃO DE CANDIDATOS CLASSIFICADOS**, e;

RESOLVE:

1. Tornar pública, por motivos técnicos, a Retificação Parcial, conforme segue:

Onde se lê:

**HOSPITAL REGIONAL DE RONDONÓPOLIS
TÉCNICO EM ENFERMAGEM**

ORD.	INSCRIÇÃO	NOME
188	56118	KAROLINA ALBUQUERQUE NOBREGA

Leia-se:

**HOSPITAL REGIONAL DE RONDONÓPOLIS
TÉCNICO EM ENFERMAGEM**

ORD.	INSCRIÇÃO	NOME
188	56118	KAROLINE ALBUQUERQUE NOBREGA

2. O candidato convocado deverá se apresentar no prazo de 48 (quarenta e oito) horas úteis a contar da publicação, no setor de Recursos Humanos da Unidade para a qual foi convocado, munido da documentação especificada no Anexo I.

Cuiabá, 23 de outubro de 2024.

JULIANO SILVA MELO
Secretário de Estado de Saúde
(Assinado digitalmente)

**ANEXO I
DOCUMENTAÇÃO OBRIGATÓRIA**

- RG (cópia legível)
- CPF (cópia legível)
- Certidão de Nascimento ou Casamento (cópia legível)
- Comprovante da escolaridade exigida para o cargo/perfil profissional (cópia legível);
- Certidão de quitação com a Justiça Eleitoral e cópia legível do Título de Eleitor;
- Certidão de reservista - para os candidatos do sexo masculino (cópia

legível);

- PIS ou PASEP (cópia legível);
- Carteira de Trabalho e Previdência Social (cópia da página de numeração da carteira)
- Certidão Negativa Criminal e Cível da Justiça Federal; (<http://www.trf1.jus.br/servicos/certidao>)
- Certidão Negativa Criminal e Cível da Justiça Estadual; (<http://www.tjmt.jus.br/paginas/servicos/CertidaoNegativa/EmitirCertidao.aspx>)
- Certidão Negativa do Conselho Nacional de Justiça (Improbidade Administrativa); (http://www.cnj.jus.br/improbidade_adm/consultar_requerido.php)
- Exame Admissional ou Atestado de Sanidade e Capacidade Física;
- Declaração de não estar impedido para nomeação, designação, ou contratação para provimento de quaisquer cargos, empregos ou funções na administração pública Direta ou Indireta;
- Declaração de Acúmulo ou Não Acúmulo de Cargo. Em caso de acúmulo, informar o cargo exercido e carga horária;
- Declaração de possuir ou não possuir sociedade ou qualquer participação com empresa pessoa jurídica de serviços de saúde, médicos ou afins;
- Declaração de bens;
- Declaração de Nepotismo;
- Agência e conta corrente no Banco do Brasil (cópia legível dos dados);
- Apresentar cópia da carteira profissional ou certidão válida comprobatória de registro no respectivo Conselho de Classe do Estado de Mato Grosso, quando exigido para o exercício profissional.

Protocolo 1633216

**SECRETARIA DE ESTADO DE SAÚDE
COORDENADORIA DE CONTRATOS - CCTR/SES/MT
EXTRATO DO CONTRATO Nº 286/2024/SES/MT - PREGÃO
ELETRÔNICO Nº 056/2023.**

CONTRATANTE: SECRETARIA DE ESTADO DE SAÚDE/SES/MT, representado pelo Secretário **JULIANO SILVA MELO**. **CONTRATADA:** **SANÁGUA TECNOLOGIA EM ANÁLISE AMBIENTAL E DERIVADOS DE PETRÓLEO**, representado por **FABIANO VIANA STORTI**.
OBJETO: "contratação de empresa especializada na prestação de serviços análise microbiológica e físico-química da água potável e reagente (destilada e/ou deionizada) para atender o MT-HEMOCENTRO, CEOPE, CERMAC, CRIDAC E CIAPS - ADAUTO BOTELHO".
DOTAÇÃO ORÇAMENTÁRIA: Elemento: 3.3.90.39; Fontes: 1.500.1002, 1.600.0000.
VIGÊNCIA: 12 meses, com início no dia 16/10/2024 e término no dia 15/10/2025.
VALOR DO CONTRATO: R\$ 154.800,72 (cento e cinquenta e quatro mil, oitocentos reais e setenta e dois centavos).
DATA DE ASSINATURA: 14/10/2024.

Protocolo 1633020

**SECRETARIA DE ESTADO DE SAÚDE
COORDENADORIA DE CONTRATOS - CCTR/SES/MT
EXTRATO DO CONTRATO Nº 287/2024/SES/MT - ATA DE REGISTRO
DE PREÇOS N. 0239/2024
PREGÃO ELETRÔNICO N. 736/2022 DA SECRETARIA DE ESTADO DE
SAÚDE DO**

ESTADO DO ESPIRITO SANTO.

CONTRATANTE: SECRETARIA DE ESTADO DE SAÚDE/SES/MT, representado pelo Secretário **JULIANO SILVA MELO**.
CONTRATADA: **META MÓVEIS DE METAIS INDÚSTRIA E COMÉRCIO LTDA**, representada pelo **Sr. KILDER VIEIRA DE MELO**.
OBJETO: "Aquisição de CAMA HOSPITALAR ELÉTRICA", para atender as necessidades dos Hospitais Regionais sob a Gestão direta da Secretaria de Estado de Saúde de Mato Grosso".
DOTAÇÃO ORÇAMENTÁRIA: Elemento: 44.90.52; Fonte: 1.500.1002, 2.500.1002, 1.600.0000, 2.600.000, 2.600.3110, 2.601.3110, 2.600.3120, 2.602.000 e 1.601.0000.
VIGÊNCIA: 12 (doze) meses, tendo início em 16/10/2024 e término em 15/10/2025.
VALOR DO CONTRATO: R\$ 1.972.999,22.
DATA DE ASSINATURA: 15/10/2024.

Protocolo 1633022

**SECRETARIA DE ESTADO DE SAÚDE
COORDENADORIA DE CONTRATOS - CCTR/SES/MT
EXTRATO DO SEXTO TERMO ADITIVO AO CONTRATO Nº 283/2020/
SES/MT**

CONTRATANTE: SECRETARIA DE ESTADO DE SAÚDE/SES/MT, representada pelo Secretário **JULIANO SILVA MELO**,
LOCADOR: **NEOMED ATENDIMENTO HOSPITALAR EIRELI ME.,**
OBJETO: "contratação de empresa especializada na prestação de serviços médicos nas especialidades de ANESTESIOLOGIA, INFECTOLOGIA, **PEDIATRIA** e **CARDIOLOGIA**, por meio de profissionais tecnicamente qualificados nessas especialidades, com realização de procedimentos, consultas exames e disponibilização de equipamentos, a fim de atender às Unidades Hospitalares Regionais de: Alta Floresta, Cáceres, Colíder, Sinop, Sorriso, Rondonópolis; o Hospital Metropolitano de Várzea Grande e o Hospital Estadual Santa Casa, todos sob a gestão da Secretaria de Estado de Saúde de Mato Grosso. O presente termo aditivo tem como objeto PRORROGAÇÃO DE PRAZO do contrato Nº 283/2020/SES/MT, de acordo com o artigo 57, II, da Lei nº 8666/93.
DOTAÇÃO ORÇAMENTÁRIA: - Natureza: 3.3.90.39 Fonte:2.500.1002, 2.600.3110, 2.602.0000
VIGÊNCIA: 12 (doze) meses, tendo início em 10/11/2024 e término em 09/11/2025.
VALOR DO ADITIVO: R\$1.194.035,45 (um milhão, cem mil e quatrocentos e setenta e um reais e trinta e cinco centavos).
DATA DE ASSINATURA: 14/10/2024.

Protocolo 1633023

**SECRETARIA DE ESTADO DE SAÚDE
COORDENADORIA DE CONTRATOS - CCTR/SES/MT
EXTRATO DO PRIMEIRO TERMO ADITIVO AO CONTRATO Nº
221/2024/SES/MT**

PROCESSO ADMINISTRATIVO Nº SES-PRO-2024/60346

CONTRATANTE: SECRETARIA DE ESTADO DE SAÚDE/SES/MT, representado pelo Secretário **JULIANO SILVA MELO**.
CONTRATADA: **DISTRIBUIDORA MÉDICO - HOSPITALAR HOSPITALAR LTDA EPP**, representada por **WILIAM DONISETE DE PAULA**.
OBJETO: Aquisição de Equipamentos Hospitalares e Eletrônicos para atender as demandas do CIAPS Aduato Botelho sob gestão da Secretária do Estado de Saúde de Mato Grosso. O presente termo aditivo tem como objeto o **ACRÉSCIMO** de aproximadamente **0,2251% do valor total do contrato** nos termos da Cláusula Décima - Reajuste e Alterações item 17.2, seguintes da Lei nº 14.133/2021.
DOTAÇÃO ORÇAMENTÁRIA: Elemento: 4.4.90.52; Fonte: 1.500.1002;
VALOR DO ADITIVO: R\$ 43.340,00
VALOR DO CONTRATO: R\$ 235.880,00.
DATA DE ASSINATURA: 15/10/2024.

Protocolo 1633025

**SECRETARIA DE ESTADO DE SAÚDE
COORDENADORIA DE CONTRATOS - CCTR/SES/MT
EXTRATO DO QUINTO TERMO ADITIVO AO CONTRATO Nº 282/2020/
SES/MT**

CONTRATANTE: SECRETARIA DE ESTADO DE SAÚDE/SES/MT, representada pelo Secretário Sr. **JULIANO SILVA MELO**,
CONTRATADA: **NEOMED ATENDIMENTO HOSPITALAR HOLDING**, representada pelo Sr. **CESAR AUGUSTO ANDROLAGE DE ALMEIDA FILHO**.
OBJETO: contratação de empresas especializadas em prestação de serviços médicos nas especialidades de anesteologia, infectologia, pediatria, cardiologia, por meio de profissionais tecnicamente qualificados, para atender as necessidades da Secretaria de Estado de Saúde de Mato Grosso. O presente termo Aditivo tem como objeto a Renovação, de acordo com a Lei 8.666/93.
DOTAÇÃO ORÇAMENTÁRIA: - Natureza: 3.3.90.39 Fonte: 1.500.1002, 1.6000.0000, 2.6000.0000.
VIGÊNCIA: 12 (doze) meses com início em 10/11/2024 e termino em 09/11/2025.
VALOR TOTAL DO CONTRATO: R\$ 1.046.363,30 (um milhão, quarenta e seis mil, trezentos e sessenta e três reais e trinta centavos).
DATA DE ASSINATURA: 11/10/2024.

Protocolo 1633028

**SECRETARIA DE ESTADO DE SAÚDE
COORDENADORIA DE CONTRATOS - CCTR/SES/MT
EXTRATO DO SEGUNDO TERMO ADITIVO AO CONTRATO Nº
251/2022/SES/MT**

CONTRATANTE: SECRETARIA DE ESTADO DE SAÚDE/SES/MT, representada pelo Secretário JULIANO SILVA MELO.

CONTRATADA: CENTRO DE OTORRINOLARINGOLOGIA BORTOLI LTDA, representada por: CARLA LEAL BORTOLI RODRIGUES.

OBJETO: "Contratação de empresas especializadas em prestação de serviços médicos em cirurgia vascular e otorrinolaringologia, por meio de profissionais qualificados, no âmbito das unidades hospitalares sob a gestão direta da Secretaria de Estado de Saúde de Mato Grosso". O presente termo aditivo tem como objeto a PRORROGAÇÃO DE PRAZO do contrato Nº 251/2022/SES/MT, de acordo com o artigo 57, II, da Lei nº 8666/93.

DOTAÇÃO ORÇAMENTÁRIA: Elemento: 3.3.90.39; Fonte: 1.500.1002; 1.600.000;

VIGÊNCIA: 12 (doze) meses, tendo início em 13/10/2024 e término em 12/10/2025.

VALOR DO ADITIVO: R\$ 1.184.393,80 (Um milhão, cento e oitenta e quatro mil trezentos e noventa e três reais e oitenta centavos).

DATA DE ASSINATURA: 10/19/2024.

Protocolo 1633030

**ERRATA DA PUBLICAÇÃO NO DIÁRIO OFICIAL N. 28.853 -
PUBLICADO EM 18/10/2024- PÁG.53
SECRETARIA DE ESTADO DE SAÚDE
COORDENADORIA DE CONTRATOS - CCTR/SES/MT
EXTRATO DO QUARTO TERMO ADITIVO AO CONTRATO Nº 282/2020/
SES/MT**

- ONDE SE LÊ:

Data de Assinatura: 19/07/2024

- LEIA-SE:

Data de Assinatura: 11/10/2024

Protocolo 1633041

**SECRETARIA DE ESTADO DE SAÚDE
COORDENADORIA DE CONTRATOS - CCTR/SES/MT
EXTRATO DO SEGUNDO TERMO ADITIVO AO CONTRATO Nº
228/2021/SES/MT**

CONTRATANTE: SECRETARIA DE ESTADO DE SAÚDE/SES/MT, representada pelo Secretário JULIANO SILVA MELO.

CONTRATADA: MAPDATA TECNOLOGIA, INFORMÁTICA E COMÉRCIO LTDA, representada por: DÉBORA CRISTINA CASSIM.

OBJETO: "Contratação de pessoa jurídica para prestação de serviço de licença de uso de software Architecture Engineering & Construction Collection ic Commercial New Single- user eld 3-year subscription win, desenvolvido pela autodesk, por um período de 36 (trinta e seis) meses e treinamento presencial no município de Cuiabá, na ferramenta Architecture Engineering & Construction Collection (Suite Collection) com carga horária mínima de 60 (sessenta) hora, em atendimento as necessidades técnicas da Secretaria de Estado de Saúde de Mato Grosso". O presente termo aditivo tem como objeto a PRORROGAÇÃO DE PRAZO, de acordo com o artigo 57, da Lei nº 8.666/93.

DOTAÇÃO ORÇAMENTÁRIA: Elemento: 3.3.90.40; Fontes: 1.500.1002

VALOR DO ADITIVO: R\$ 481.000,00 (quatrocentos e oitenta e um mil reais)

VIGÊNCIA: 12 (doze) meses, com início em 21/10/2024 e término em 20/10/2025.

DATA DE ASSINATURA: 18/10/2024

Protocolo 1633063

**RETIFICAÇÃO DO AVISO DE SUSPENSÃO DE LICITAÇÃO
PREGÃO ELETRÔNICO N. 0121/2024
Processo Administrativo (SIGADOC) nº SES-PRO-2024/28686**

A SECRETARIA DE ESTADO DE SAÚDE DE MATO GROSSO, por intermédio de sua Pregoeira, nomeada pela Portaria n. 625/2024/GBSES publicada em 13/09/2024, torna público a **retificação da data de abertura** do aviso de suspensão da licitação em epígrafe, publicado no D.O.E, de nº 28.856, página 57, de 23 de outubro de 2024. Nos seguintes termos:

ONDE SE LÊ:

data de abertura agendada para ocorrer no dia **22.10.2024** às 09h00min (Horário de Cuiabá/MT)

LEIA-SE:

data de abertura agendada para ocorrer no dia **23.10.2024** às 09h00min (Horário de Cuiabá/MT)

Cuiabá-MT, 23 de outubro de 2024.

KELLY FERNANDA GONÇALVES
Pregoeira Oficial - SES/MT

Protocolo 1633012

PORTARIA Nº 0721/2024/GBSES

O **SECRETÁRIO DE ESTADO DE SAÚDE DE MATO GROSSO**, no uso de suas atribuições legais que lhe confere o artigo 71, da Constituição Estadual, e;

CONSIDERANDO a Lei nº 8.080 de 19 de setembro de 1.990 que dispõe sobre as condições para a promoção, proteção e recuperação da saúde, a organização e funcionamento dos serviços correspondentes e dá outras providências;

CONSIDERANDO o Decreto n.º 456/2016, que dispõe sobre o Sistema de Transferência de Recursos Financeiros do Fundo Estadual de Saúde aos Fundos Municipais de Saúde;

CONSIDERANDO o Decreto nº 130/2023 de 29 de fevereiro de 2023 que institui o sistema de informação INDICASUS/SES-MT para uso obrigatório a todas as unidades hospitalares públicas e privadas do estado de Mato Grosso, para notificações hospitalares e controle de leitos/internações;

CONSIDERANDO o Decreto nº 241/2023 de 19 de abril de 2023, que cria o **Programa Mais MT Cirurgias 2023** - Programa Estadual de Cirurgias Eletivas no âmbito do estado de Mato Grosso e dá outras providências;

CONSIDERANDO a Portaria nº 633/2023/GBSES, vigente a época, que define os critérios para o financiamento estadual do Programa Mais MT Cirurgias 2023 - Programa Estadual de Cirurgias Eletivas, e dá outras providências;

CONSIDERANDO a Portaria nº 0208/2024/GBSES, que dispõe sobre os critérios para o financiamento estadual ao Programa Mais MT Cirurgias 2024 - Programa Estadual de Cirurgias Eletivas (Fila Zero) e revoga a Portaria nº 633/2023/GBSES;

CONSIDERANDO a Portaria nº 279/2024/GBSES que dispõe sobre os critérios para o financiamento estadual ao Programa Mais MT Cirurgias 2024 - Programa Estadual de Cirurgias Eletivas (GOV MT Fila Zero na Cirurgia) e revoga a Portaria nº 0208/2024/GBSES;

CONSIDERANDO as Propostas aprovadas com emissão de Ordem de Serviço para execução, a saber: SMS PRIMAVERA DO LESTE/1ª (proposta nº 001), SMS CUIABÁ/1ª (proposta nº 002), SMS CAMPO VERDE/1ª (proposta nº 003), CONSÓRCIO TELES PIRES (proposta nº 005), SMS TORIXORÉU/1ª (proposta nº 006), SMS BARRA DO GARÇAS/1ª (proposta nº 007), SMS NOVA XAVANTINA/1ª (proposta nº 008), SMS CUIABÁ/2ª (proposta nº 009), SMS PRIMAVERA DO LESTE/2ª (proposta nº 010), SMS NOVO SÃO JOAQUIM/1ª (proposta nº 011), SMS JACIARA/1ª (proposta nº 013), SMS PONTE BRANCA (proposta nº 014), SMS TANGARÁ DA SERRA (proposta nº 015), CONSÓRCIO-CISVAG (proposta nº 016), SMS ÁGUA BOA (proposta nº 017), CONSÓRCIO-CISGA (proposta nº 019), CONSÓRCIO-CORESS (proposta nº 020), SMS DIAMANTINO (proposta nº 021), SMS JUÍNA (proposta nº 022), CONSÓRCIO-CISOMT (proposta nº 023), SMS JUSCIMEIRA (proposta nº 024), SMS ALTO TAQUARI (proposta nº 025), CONSÓRCIO-CISVA (proposta nº 026), SMS ARENÁPOLIS (proposta nº 027), SMS SÃO PEDRO DA CIPA (proposta nº 028), SMS ALTA FLORESTA (proposta nº 029), SMS CAMPO NOVO DO PARECIS (proposta nº 030), SMS CAMPO VERDE/2ª (proposta nº 031), SMS JACIARA/2ª (proposta nº 032), CONSÓRCIO-CISRAT (proposta nº 033), SMS NOVA XAVANTINA/2ª (proposta nº 034), SMS PEIXOTO DE AZEVEDO (proposta nº 035), SMS DENISE (proposta nº 036), SMS TORIXORÉU/2ª (proposta nº 037), SMS CUIABÁ/3ª*(PROPOSTA 038); SMS NOVA OLÍMPIA (proposta nº 039), SMS COLNIZA (proposta nº 040), SMS PARANATINGA (proposta nº 041), SMS BRASNORTE (proposta nº 042), SMS NOVO SÃO JOAQUIM/2ª (proposta nº 043), SMS NOVA XAVANTINA/3ª (proposta nº 044), CONSÓRCIO - CISCIN (proposta nº 045), SMS JURUENA (proposta nº 046), SMS ARIPUANÁ (proposta nº 047), SMS JACIARA/3ª (proposta nº 048), SMS BARRA DO BUGRES (proposta nº 049), SMS TORIXORÉU/3ª (proposta nº 050), SMS BARRA DO GARÇAS/2ª (proposta nº 051), SMS GENERAL CARNEIRO (proposta nº 052), SMS NOVO SÃO JOAQUIM/3ª (proposta nº 053), SMS NOVA XAVANTINA/4ª (proposta nº 054), SMS CONSÓRCIO-CISOMT-SALTO DO CÉU/2ª (proposta nº 056), SMS NOVA XAVANTINA/4ª (proposta nº 057), SMS RONDONÓPOLIS/1ª (proposta nº 058); SMS CORESS-ALTO ARAGUAIA/2ª (proposta nº 059), SMS CISVAG-CAMPOS DE JÚLIO/2ª (proposta nº 060), SMS NOVO SÃO JOAQUIM/4ª (proposta nº 060).

nº 061), SMS CAMPO VERDE/1ª(proposta 064);SMS TORIXORÉU/4ª(proposta nº 066), SMS SÃO FELIX DO ARAGUAIA/1ª (proposta 067), SMS BARRA DO GARÇAS/3ª (proposta nº 069), SMS NOVA XAVANTINA/6ª(proposta nº 070), SMS LUCAS DO RIO VERDE (proposta nº 071), SMS DE JACIARA/4ª (proposta nº 72), SMS DE NOVO SÃO JOAQUIM/5ª (proposta nº 073), SMS DE PONTE BRANCA/3ª(proposta nº076);

CONSIDERANDO o processo SES-PRO-2024/79833 e o documento SES-CIN-2024/174261 da Coordenadoria de Monitoramento, Controle e Avaliação dos Serviços de Saúde, que encaminha a produção ambulatorial e hospitalar do programa GOV MT FILA ZERO NA CIRURGIA, referente as competências **SETEMBRO/2024**, abril, junho, julho, agosto e setembro/2024.

RESOLVE:

Art. 1º Ordenar o repasse no valor de **R\$ 3.023.568,76 (Três milhões e vinte e três mil e quinhentos e sessenta e oito reais e setenta e seis centavos)**, aos Fundos Municipais de Saúde de **Água Boa, Alta Floresta, Arenópolis, Barra do Garças, Campo Verde, Cuiabá, Colniza, General Carneiro, Jaciara, Juina, Lucas do Rio verde, Nova Xavantina, Novo São Joaquim, Nossa Senhora do Livramento, Primavera do Leste, Paranaíta, Poconé, Ponte Branca, Rosário Oeste, São Félix do Araguaia, Tangará da Serra, Torixoréu e Várzea Grande**, referente ao Programa Mais MT Cirurgias (FILA ZERO) dos procedimentos ambulatoriais e hospitalares eletivos da **competência SETEMBRO/2024**, e produção ambulatorial e hospitalar das competências de **abril, junho, julho e agosto**. Conforme Anexo Único.

Art. 2º Para os procedimentos ambulatoriais eletivos os valores foram apurados com base nos relatórios prévio emitidos pelos sistemas de captação ambulatorial de APAC e BPA-I e para os procedimentos hospitalares eletivos os valores foram apurados com base no relatório extraído do sistema INDICA-SUS.

Art. 3º As despesas decorrentes deste incentivo ocorrerão por conta dos recursos financeiros e da dotação orçamentária a seguir especificada:

Unidade Orçamentária: 21.601 - Fundo Estadual de Saúde

Programa: 526 - Mato Grosso Mais Saúde

Ação: 2728 - Gestão dos serviços de saúde, ambulatorial e hospitalar.

Fonte de Recursos: Estadual

Natureza de Despesas: 3.3.41.41.010

Art. 4º Esta Portaria entra em vigor na data de sua publicação, revogando-se as disposições em contrário.

Registrada, Publicada. CUMpra-SE.

Cuiabá-MT, 23 de outubro de 2024.

JULIANO SILVA MELO

Secretário de Estado de Saúde

(Original assinado)

ANEXO ÚNICO**PRODUÇÃO FILA ZERO - COMPETÊNCIA SETEMBRO/2024**

Processo SIGADOC Nº	Código Credor	Proponente	Produção Ambulatorial	Produção Hospitalar	Diárias	Valor Repasse
SES-PRO-2024/79833	2010.06979-4	Água Boa	Não apresentou	R\$ 1.866,66	Não apresentou	R\$ 1.866,66
	2010.06981-6	Alta Floresta	R\$ 11.825,00	Não apresentou	Não apresentou	R\$ 11.825,00
	2011.00359-2	Arenópolis	R\$ 172.090,83	Não apresentou	Não apresentou	R\$ 172.090,83
	2010.06986-7	Barra do Bugres*	Não apresentou	Não apresentou	Não apresentou	R\$ 0,00
	2010.07198-5	Campo verde	Não apresentou	R\$ 84.239,42	Não apresentou	R\$ 84.239,42
	2010.05477-0	Consorcio CISGA*	R\$ 58.472,75	Não apresentou	Não apresentou	R\$ 00,00**
	2011.00271-5	Consórcio CISOMT*	Não apresentou	R\$ 812.380,23	Não apresentou	R\$ 00,00**
	2011.00345-2	Consórcio CORESS*	Não apresentou	R\$ 357.206,09	R\$ 1.000,00	R\$ 00,00**
	2011.00211-1	Consórcio Teles Pires*	Não apresentou	R\$ 1.220.570,43	R\$ 25.500,00	R\$ 00,00**
	2010.05089-9	Cuiabá*	Não apresentou	R\$ 71.257,08	Não apresentou	R\$ 33.535,44
	2011.00452-1	General Carneiro	Não apresentou	R\$ 8.342,28	Não apresentou	R\$ 8.342,28
	2011.00009-7	Jaciara	Não apresentou	R\$ 73.058,40	Não apresentou	R\$ 73.058,40
	2010.05481-9	Juina*	Não apresentou	R\$ 16,554,60	Não apresentou	R\$ 00,00**
	2011.00315-0	Nova Xavantina*	Não apresentou	R\$ 411.178,10	Não apresentou	R\$ 377.736,74
	2010.05477-0	Novo São Joaquim*	R\$ 14.627,38	R\$ 356.823,44	Não apresentou	R\$ 371.450,82
	2010.05494-0	Primavera do Leste*	Não apresentou	R\$ 176.609,13	R\$ 3.000,00	R\$ 173.349,93
	2011.00398-3	Rondonopolis*	Não apresentou	Não apresentou	Não apresentou	R\$ 00,00**
2010.07101-2	São Felix do Araguaia	Não apresentou	R\$ 7.606,38	Não apresentou	R\$ 7.606,38	
2011.00460-2	Torixoréu	Não apresentou	R\$ 28.615,35	Não apresentou	R\$ 28.615,35	
TOTAL SETEMBRO/2024						R\$ 1.343.717,25

*Glosas Administrativas na Produção Apresentada

**Consórcios sem repasse, pois a produção é descontada do valor antecipado, conforme PORTARIA N.279/2024/GBSES

PRODUÇÃO FILA ZERO - COMPETÊNCIA AGOSTO2024

Processo SIGADOC Nº	Código Credor	Proponente	Produção Ambulatorial	Produção Hospitalar	Diárias	Valor Repasse
SES-PRO-2024/79833	210.06129-7	Alta Floresta*	R\$ 49.858,20	Não apresentou	Não apresentou	R\$ 49.320,70
	2010.05477-0	Consórcio (CISGA)	R\$ 65.695,58	Não apresentou	Não apresentou	**
	2011.00211-1	Consórcio Teles Pires*	R\$ 494.416,46	Não apresentou	Não apresentou	R\$ 00,00**
	2010.05089-9	Cuiabá*	R\$ 310.012,56	Não apresentou	Não apresentou	R\$ 12.900,00
	2011.00452-1	General Carneiro	Não apresentou	R\$ 12.730,59	Não apresentou	R\$ 12.730,59
TOTAL AGOSTO/2024						R\$ 74.951,29

*Glosas Administrativas na Produção Apresentada

**Consórcios sem repasse, pois a produção é descontada do valor antecipado, conforme PORTARIA N.279/2024/GBSES

PRODUÇÃO FILA ZERO - COMPETÊNCIA JULHO/2024

Processo SIGADOC Nº	Código Credor	Proponente	Produção Ambulatorial	Produção Hospitalar	Diárias	Valor Repasse
SES-PRO-2024/79833	2010.06981-6	Alta Floresta	R\$ 46.762,50	Não apresentou	Não apresentou	R\$ 46.762,50
	2011.00211-1	Consórcio Teles Pires*	R\$ 888.206,67	Não apresentou	Não apresentou	R\$ 00,00**
	2010.05089-9	Cuiaba*	R\$ 166.998,04	Não apresentou	Não apresentou	R\$ 4.200,00
	2010.05477-0	Novo São Joaquim*	R\$ 2.687,50	Não apresentou	Não apresentou	R\$ 1.612,50
	2010.05494-0	Primavera do Leste	R\$ 14.194,38	Não apresentou	Não apresentou	R\$ 14.194,38
TOTAL JULHO/2024						R\$ 66.769,38

*Glosas Administrativas na Produção Apresentada

**Consórcios sem repasse, pois a produção é descontada do valor antecipado, conforme PORTARIA N. 279/2024/GBSES

PRODUÇÃO FILA ZERO - COMPETÊNCIA JUNHO/2024

Processo SIGADOC nº	Código Credor	Proponente	Produção Ambulatorial	Produção Hospitalar	Diárias	Valor Repasse
SES-PRO-2024/79833	2010.06981-6	Alta Floresta	R\$ 14.512,50	Não apresentou	Não apresentou	R\$ 14.512,50
TOTAL JUNHO/2024						R\$ 14.512,50

*Glosas Administrativas na Produção Apresentada

**Consórcios sem repasse, pois a produção é descontada do valor antecipado, conforme o Art. 31 § 2º DA PORTARIA N.633/2023/GBSES (Vigente a época).

PRODUÇÃO FILA ZERO - COMPETÊNCIA ABRIL/2024

Processo SIGADOC nº	Código Credor	Proponente	Produção Ambulatorial	Produção Hospitalar	Diárias	Valor Repasse
SES-PRO-2024/79833	2011.00444-0	Colniza	R\$ 19.350,00	Não apresentou	Não apresentou	R\$ 19.350,00
TOTAL ABRIL/2024						R\$ 19.350,00

*Glosas Administrativas na Produção Apresentada

**Consórcios sem repasse, pois a produção é descontada do valor antecipado, conforme o Art. 31, § 2º DA PORTARIA N.633/2023/GBSES (Vigente a época).

PAGAMENTO POR MEIO DE EMENDAS PARLAMENTARES IMPOSITIVAS SETEMBRO/2024

Processo SIGADOC Nº	Código Credor	Proponente	EMENDA nº	PRODUÇÃO AMBULATORIAL	PRODUÇÃO HOSPITALAR	DIARIAS	VALOR REPASSE
SES-PRO-2024/79833	2010.07101-2	São Felix do Araguaia	207/2024	Não apresentou	R\$ 17.233,89	Não apresentou	R\$ 17.233,89
	2010.05481-9	Juina	207/2024	Não apresentou	R\$ 7.361,49	Não apresentou	R\$ 7.361,49
	2011.00016-1	Paranaíta	212/2024	Não apresentou	R\$ 309.100,65	Não apresentou	R\$ 309.100,65
	2011.00224-3	Varzea Grande	213/2024	Não apresentou	R\$ 32.573,94	Não apresentou	R\$ 32.573,94
	2010.05481-9	Juina	218/2024	Não apresentou	R\$ 2.723,79	Não apresentou	R\$ 2.723,79
	2011.00220-0	Poconé	219/2024	Não apresentou	R\$ 44.836,56	Não apresentou	R\$ 44.836,56
	2011.00267-7	Ponte Branca	227/2024	Não apresentou	R\$ 14.599,53	Não apresentou	R\$ 14.599,53
	2011.00457-2	Rosario Oeste	229/2024	Não apresentou	R\$ 44.146,11	Não apresentou	R\$ 44.146,11
	2011.00016-1	Paranaíta	231/2024	Não apresentou	R\$ 1.050,00	Não apresentou	R\$ 1.050,00
	2010.07198-5	Campo verde	233/2024	R\$ 20.004,08	Não apresentou	Não apresentou	R\$ 20.004,08
	2011.00220-0	Poconé	241/2024	Não apresentou	R\$ 28.765,50	Não apresentou	R\$ 28.765,50
	2010.07198-5	Campo Verde	241/2024	R\$ 36.633,04	Não apresentou	Não apresentou	R\$ 36.633,04
	2011.00359-2	Arenapolis	247/2024	R\$ 5.375,00	Não apresentou	Não apresentou	R\$ 5.375,00
	2011.00220-0	Poconé	247/2024	Não apresentou	R\$ 21.761,94	Não apresentou	R\$ 21.761,94
	2011.00355-1	Lucas do Rio Verde	251/2024	Não apresentou	R\$ 8.719,08	Não apresentou	R\$ 8.719,08
	2010.05481-9	Juina	251/2024	Não apresentou	R\$ 9.749,34	Não apresentou	R\$ 9.749,34
	2010.07198-5	Campo Verde	251/2024	Não apresentou	R\$ 20.004,08	Não apresentou	R\$ 20.004,08
	2011.04094-3	Nossa Senhora do Livramento	257/2024	R\$ 8.172,45	Não apresentou	Não apresentou	R\$ 8.172,45
2010.07095-4	Barra do Garças	257/2024	Não apresentou	R\$ 39.875,91	Não apresentou	R\$ 39.875,91	
TOTAL SETEMBRO/2024							R\$ 672.686,38

PAGAMENTO POR MEIO DE EMENDAS PARLAMENTARES IMPOSITIVAS AGOSTO/2024

Processo SIGADOC Nº	Codigo Credor	Proponente	EMENDA nº	PRODUÇÃO AMBULATORIAL	PRODUÇÃO HOSPITALAR	DIARIAS	VALOR REPASSE
SES-PRO-202479833	2010.06979-4	Água Boa	233/2024	R\$ 33.862,50	Não apresentou	Não apresentou	R\$ 33.862,50
	2010.07095-4	Barra do Garças	268/2024	R\$ 430.552,80	Não apresentou	Não apresentou	R\$ 430.552,80
	2010.07198-5	Campo verde	251/2024	R\$ 81.018,00	Não apresentou	Não apresentou	R\$ 81.018,00
	2010.07198-5	Campo verde	247/2024	R\$ 83.332,80	Não apresentou	Não apresentou	R\$ 83.332,80
TOTAL AGOSTO/2024							R\$ 628.766,10

PAGAMENTO POR MEIO DE EMENDAS PARLAMENTARES IMPOSITIVAS JULHO/2024

Processo SIGADOC Nº	Codigo Credor	Proponente	EMENDA nº	PRODUÇÃO AMBULATORIAL	PRODUÇÃO HOSPITALAR	DIARIAS	VALOR REPASSE
SES-PRO-202479833	2010.05494-0	Primavera do Leste	233/2024	R\$ 66.688,52	Não apresentou	Não apresentou	R\$ 66.688,52
	2010.05494-0	Primavera do Leste	325/2024	R\$ 136.127,34	Não apresentou	Não apresentou	R\$ 136.127,34
TOTAL JULHO/2024							R\$ 202.815,86
TOTAL GERAL				R\$ 3.023.568,76			

Protocolo 1633145

PORTARIA Nº 0722/2024/GBSES

O SECRETÁRIO DE ESTADO DE SAÚDE, no uso de suas atribuições legais, previstas no Art. 71, da Constituição Estadual, e, **CONSIDERANDO** as disposições da **Lei nº. 8.080 de 19 de setembro de 1990** que dispõe sobre as condições para a promoção, proteção e recuperação da saúde, a organização e o funcionamento dos serviços correspondentes e dá outras providências;

CONSIDERANDO o **Decreto Federal nº. 7.508 de 28 de junho de 2011** que regulamenta a Lei nº 8.080, de 19 de setembro de 1990, para dispor sobre a organização do Sistema Único de Saúde - SUS, o planejamento da saúde, a assistência à saúde e a articulação interfederativa, e dá outras providências;

CONSIDERANDO a **Portaria nº 1.097/GM de 22 de maio de 2006**, que define o processo da Programação Pactuada e Integrada da Assistência à Saúde, seja um processo instituído no âmbito do Sistema Único de Saúde;

CONSIDERANDO a **Portaria GM/MS nº 1.606 de 11 de setembro de 2001**, que prevê a complementação por meio de recursos próprios;

CONSIDERANDO a **Portaria GM/MS nº 2.567 de 25 de novembro de 2016** que dispõe sobre a participação complementar da iniciativa privada na execução de ações e serviços de saúde;

CONSIDERANDO as disposições do **Decreto Estadual nº 456, de 24 de março de 2016**, que dispõe sobre o Sistema de Transferência de Recursos Financeiros do Fundo Estadual de Saúde aos Fundos Municipais de Saúde e dá outras providências;

CONSIDERANDO a **Resolução CIB/MT nº 215 de 08 de outubro de 2021** que dispõe sobre o Remanejamento/Repactuação de Recursos Financeiros destinados a Assistência de Média e Alta Complexidade do Estado de Mato Grosso, conforme Remanejamento/Protocolo nº 251858682110 de 29/09/2021, às 11h17m45s, gerando pelo SISMAC, com Pactuação da Regional de Saúde da Baixada Cuiabana do Estado de Mato Grosso, referente a 11ª parcela de 2021;

CONSIDERANDO a **Portaria nº 934/2021/GBSES/MT** que define critérios e valores no âmbito do Estado de Mato Grosso, para o custeio complementar dos procedimentos de sedação para a realização de exames ambulatoriais de Ressonância Magnética e Tomografia Computadorizada realizados pelos estabelecimentos contratualizados sob gestão do município de Cuiabá;

CONSIDERANDO o **Processo SIGADOC nº SES-PRO-2024/80175 de 16 de outubro de 2024**, no qual o município de Cuiabá solicita o pagamento do custeio complementar estadual dos procedimentos de sedação utilizados na realização de exames ambulatoriais de Ressonância Magnética e Tomografia Computadorizada realizados pelos estabelecimentos sob gestão do município de Cuiabá, da competência **AGOSTO/2024**, nos termos da Portaria nº 934/2021/GBSES/MT;

CONSIDERANDO que o Município de Cuiabá atendeu aos critérios definidos pelo art. 4º da Portaria nº 934/2021/GBSES;

RESOLVE:

Art. 1º Ordenar o pagamento no valor de **R\$ 2.400,00 (dois mil e quatrocentos reais)** ao município de Cuiabá, referente ao custeio complementar estadual dos procedimentos de sedação utilizados na realização de exames ambulatoriais de Ressonância Magnética e Tomografia Computadorizada, realizados na competência **AGOSTO/2024**, através de transferência financeira do Fundo Estadual de Saúde para o Fundo Municipal de Saúde de Cuiabá;

Art. 2º As despesas decorrentes deste incentivo correrão por conta dos recursos financeiros e da dotação orçamentária a seguir especificada:

Unidade Orçamentária: 21.601 - Fundo Estadual de Saúde
Programa: 526 - Mato Grosso Mais Saúde
Ação: 2728 - Gestão de Serviços de Saúde, Ambulatorial e Hospitalar
Fonte de Recursos: 1.500.1002
Natureza de Despesas: 3.3.41.41.010.

Registrada, Publicada, CUMpra-SE.

Cuiabá-MT, 23 de outubro de 2024.

JULIANO SILVA MELO
 Secretário de Estado de Saúde
 (Original Assinado)

ANEXO ÚNICO

MUNICÍPIO	UNIDADE/ESTABELECIMENTO	PROCEDIMENTOS	COMPETÊNCIA	TOTAL
CUIABÁ	Hospital Geral	Sedação para realização de Ressonância Magnética (RMN)	Agosto/2024	R\$ 1.500,00
		Sedação para realização de Tomografia Computadorizada (TC)		R\$ 900,00
TOTAL				R\$ 2.400,00

Protocolo 1633171

ADMINISTRAÇÃO INDIRETA

FAPEMAT

FUNDAÇÃO DE AMPARO À PESQUISA

PORTARIA Nº 030/2024/FAPEMAT

O Presidente da Fundação de Amparo à Pesquisa do Estado de Mato Grosso - FAPEMAT, no uso de suas atribuições que lhe confere a Constituição Estadual, Ato Nº 9.013/2020, publicado no D.O.E de 04 de setembro de 2020, e considerando o disposto nas Lei nº 10.052 de 15 de janeiro de 2014 e suas alterações, Lei nº 7.554 de 10 de dezembro de 2001 e suas alterações, no Decreto Estadual 1.303 de 04 de março de 2022.

RESOLVE:

Art. 1º Homologar as Avaliações Anuais de Desempenho dos Servidores da Fundação de Amparo à Pesquisa do Estado de Mato Grosso - FAPEMAT, abaixo relacionados, referente aos exercícios 2023/2024, nos termos do Decreto supracitado.

Exercício de 2023/2024

CARGO: Técnico administrativo			
MATRÍCULA	NOME DO SERVIDOR(A)	CICLO AVALIATIVO	NOTA
255410	Janahina Beserra Soares	30/04/2023 a 29/04/2024	80,89

Art. 2º Registrada, Publicada, Cumpra-se.

Cuiabá-MT, 23 de Outubro de 2024.

Marcos de Sá Fernandes da Silva
Presidente - FAPEMAT

Protocolo 1633005

UNEMAT

UNIVERSIDADE DO ESTADO DE MATO GROSSO

EXTRATO DA DECISÃO CAUTELAR UNEMAT-CAP-2024/62773-A

Extrato de decisão cautelar por meio da qual suspende-se parcialmente os efeitos do processo de seleção de contratação de docentes, banca da área de Interdisciplinaridade, tema: "o uso de fontes no ensino de História em plataformas digitais" que foi regido pelo edital nº 020/2024-FCH (Faculdade de Ciências Humanas) do Campus de Cáceres-MT, e determina a instauração de Investigação Preliminar Sumária (IPS) com o objetivo de investigar a ocorrência de ilícitos disciplinares e apurar a responsabilidade e participação de agentes públicos. **VERA LUCIA DA ROCHA MAQUEA** (Reitora da Universidade do Estado de Mato Grosso).

Protocolo 1633133

EDITAL DE HOMOLOGAÇÃO Nº 024/2024 UNEMAT
A REITORA DA UNIVERSIDADE DO ESTADO DE MATO

GROSSO, no uso de suas atribuições legais, resolve homologar o resultado final do Processo Seletivo Simplificado Edital nº 024/2024 UNEMAT para contratação temporária de Professor da Educação Superior, publicado em 23/10/2024 no endereço eletrônico <https://unemat.br/editais> da Universidade do Estado de Mato Grosso UNEMAT.

Registra-se. Publica-se. Cumpra-se.

Cáceres - MT, 23 de outubro de 2024.

VERA LUCIA DA ROCHA MAQUEA
Reitora

Protocolo 1633140

EXTRATO DE EDITAL DE PROCESSO SELETIVO
Edital nº 029/2024 - UNEMAT - BARRA DO BUGRES

A Universidade do Estado de Mato Grosso, no uso de suas atribuições legais torna pública a abertura de inscrições no Processo Seletivo de Provas e Títulos, destinado à **contratação temporária de professor da educação superior** substituto para atuar no Campus Universitário **Barra do Bugres - MT**, na **FACULDADE INDÍGENA INTERCULTURAL**.

Período de inscrições: 26/10/2024 a 04/11/2024.

Quantitativo de vagas: **Cadastro reserva**.

Remuneração: de R\$ R\$ 3.266,08 a 7.511,98

O Edital completo está disponível aos interessados no site da UNEMAT, no link <https://unemat.br/editais>

Barra do Bugres - MT, 23 de outubro de 2024 - **José Wilson Pires**

Carvalho- Presidente da Comissão Responsável pelo Processo Seletivo - Portaria n. 328/2024.

Protocolo 1633184

PORTARIA Nº 2280/2024 - REITORIA
Cáceres-MT, 21 de outubro de 2024.

Autoriza servidor docente a se ausentar do país para a participação em eventos acadêmicos

A REITORA DA UNIVERSIDADE DO ESTADO DE MATO GROSSO - CARLOS ALBERTO REYES MALDONADO, NO USO DE SUAS ATRIBUIÇÕES LEGAIS;

CONSIDERANDO o que estabelecem os artigos 35 e 36 da Lei Complementar Nº 320 de 30/06/2008, que dispõe sobre o afastamento para congressos acadêmicos, técnicos ou científicos;

CONSIDERANDO a Resolução Nº 15/2018 - CONSUNI, que dispõe sobre a Política de Internacionalização da Universidade do Estado de Mato Grosso - UNEMAT;

CONSIDERANDO o Acordo de Cooperação Nº 01/2022;

CONSIDERANDO o Ofício Nº 3138/2024 - PRAD-SDP/UNEMAT, datado de 18.10.2024; o Processo Nº UNEMAT-PRO-2024/20863; Parecer 016/2024-PRPPG/Stricto Sensu e Parecer 00479/2024-PROEG/ATA.

RESOLVE: Art. 1º AUTORIZAR o servidor Docente da Educação Superior **PAULO ALBERTO DOS SANTOS VIEIRA**, matrícula nº **83222**, vinculado ao Campus Universitário de Sinop, da Universidade do Estado de Mato Grosso - Carlos Alberto Reyes Maldonado, a **AFASTAR-SE DO PAÍS** para Licença de Estudo ou Missão no Exterior com o intuito de cumprir a "II Missão Acadêmica UNEMAT/Unipúnguê", na Universidade de Púnguê, na cidade de Chimoio, Moçambique, pelo período de **13/11/2024 a 26/11/2024**.

Registre-se, Publique-se, Cumpra-se.

(Assinado digitalmente)

VERA LUCIA DA ROCHA MAQUEA
REITORA

Protocolo 1632906

PORTARIA Nº 2281/2024 - REITORIA
Cáceres-MT, 21 de outubro de 2024.

Autoriza servidor docente a se ausentar do país para a participação em eventos acadêmicos

A REITORA DA UNIVERSIDADE DO ESTADO DE MATO GROSSO - CARLOS ALBERTO REYES MALDONADO, NO USO DE SUAS ATRIBUIÇÕES LEGAIS;

CONSIDERANDO o que estabelecem os artigos 35 e 36 da Lei Complementar Nº 320 de 30/06/2008, que dispõe sobre o afastamento para congressos acadêmicos, técnicos ou científicos;

CONSIDERANDO a Resolução Nº 15/2018 - CONSUNI, que dispõe sobre a Política de Internacionalização da Universidade do Estado de Mato Grosso - UNEMAT;

CONSIDERANDO o Ofício Nº 3142/2024 - PRAD-SDP/UNEMAT, datado de 18.10.2024; o Processo Nº UNEMAT-PRO-2024/18489; Parecer 15/2024-PRPPG/Stricto Sensu e Parecer 00480/2024-PROEG/ATA.

RESOLVE: Art. 1º AUTORIZAR o servidor Docente da Educação Superior **ALEXANDRE DE AZEVEDO OLIVAL**, matrícula nº **255123**, vinculado ao Campus Universitário de Alta Floresta, da Universidade do Estado de Mato Grosso - Carlos Alberto Reyes Maldonado, a **AFASTAR-SE DO PAÍS** para Licença de Estudo ou Missão no Exterior com a finalidade de participar da COP-2024 (Conferência das Nações Unidas para a Biodiversidade), com participação específica na atividade: INNOVACIONES PARA RESTAURAR PAISAJES FORESTALES AMAZÓNICOS, na cidade de Cali/Colômbia, pelo período de **18/10/2024 a 24/10/2024**.

Registre-se, Publique-se, Cumpra-se.

(Assinado digitalmente)

VERA LUCIA DA ROCHA MAQUEA
REITORA

Protocolo 1632907

PORTARIA Nº 2282/2024 - REITORIA
Cáceres-MT, 21 de outubro de 2024.

Autoriza servidor docente a se ausentar do país para a participação em eventos acadêmicos

A REITORA DA UNIVERSIDADE DO ESTADO DE MATO GROSSO - CARLOS ALBERTO REYES MALDONADO, NO USO DE SUAS ATRIBUIÇÕES LEGAIS;

CONSIDERANDO o que estabelecem os artigos 35 e 36 da Lei Complementar Nº 320 de 30/06/2008, que dispõe sobre o afastamento para congressos acadêmicos, técnicos ou científicos;

CONSIDERANDO a Resolução Nº 15/2018 - CONSUNI, que dispõe sobre a Política de Internacionalização da Universidade do Estado de Mato Grosso - UNEMAT;

CONSIDERANDO o Ofício Nº 3139/2024 - PRAD-SDP/UNEMAT, datado de 18.10.2024; o Processo Nº UNEMAT-PRO-2024/23343; Parecer 019/2024-PRPPG/Stricto Sensu e Parecer 00481/2024-PROEG/ATA.

RESOLVE: Art. 1º AUTORIZAR o servidor Docente da Educação Superior **TAISIR MAHMUDO KARIM**, matrícula nº **37199**, vinculado ao Campus Universitário de Cáceres, da Universidade do Estado de Mato Grosso - Carlos Alberto Reyes Maldonado, a **AFASTAR-SE DO PAÍS** para Licença de Estudo ou Missão no Exterior com a finalidade de participar do Departamento de Linguística, Estudo Árabes, Hebraicos, Bascos e do Leste Asiático do Grupo de investigação LALINGAP da Universidade Complutense de Madrid (UCM) para desenvolver conjuntamente, a partir de parcerias das IES, atividades científicas e acadêmicas dos diferentes Programas da Faculdade de Filologia, e participar como membro na banca examinadora da tese de doutorado intitulada: "A relação entre as línguas espanhola e portuguesa no espaço de enunciação da fronteira ocidental de Mato Grosso", na Universidade Complutense de Madrid/Espanha - Facultad de Filologia, pelo período de **16/10/2024 a 23/10/2024**.

Registre-se, Publique-se, Cumpra-se.

(Assinado digitalmente)
VERA LUCIA DA ROCHA MAQUEA
REITORA

Protocolo 1632909

PORTARIA Nº 2295/2024 - REITORIA
Cáceres-MT, 22 de outubro de 2024.

Autoriza servidor docente a se ausentar do país para participação em eventos acadêmicos

A REITORA DA UNIVERSIDADE DO ESTADO DE MATO GROSSO - CARLOS ALBERTO REYES MALDONADO, NO USO DE SUAS ATRIBUIÇÕES LEGAIS.

CONSIDERANDO o que estabelecem os artigos 35 e 36 da Lei complementar nº 320 de 30/06/2008, que dispõe sobre o afastamento para congressos acadêmicos, técnicos ou científicos;

CONSIDERANDO o Ofício nº 3146 / 2024 - PRAD/SDP/UNEMAT, datado de 18.10.2024.

RESOLVE:

Art. 1º AUTORIZAR o Servidor Docente da Educação Superior **JOÃO CARLOS MACHADO SANCHES**, matrícula nº. **116915**, vinculado no Campus Universitário de Sinop, da Universidade do Estado de Mato Grosso - Carlos Alberto Reyes Maldonado, a **AFASTAR-SE DO PAÍS** para Licença de Estudo ou Missão no Exterior para participar do Evento: "5º Congresso Internacional de Habitação no Espaço Lusófono - CIHEL", para apresentar os trabalhos: "Análise das condições de Ventos e Estratégias Bioclimáticas em Tangará da Serra" e "Avaliação desempenho Térmico dos Apartamentos do Residencial Nico Barcat em Sinop-MT", na Universidade de Lisboa - Portugal, pelo período de **01/10/2024 a 07/10/2024**.

Registre-se, Publique-se, Cumpra-se.

(Assinado digitalmente)
VERA LUCIA DA ROCHA MAQUEA
REITORA

Protocolo 1633000

PORTARIA Nº 2296/2024 - REITORIA
Cáceres-MT, 22 de outubro de 2024.

Autoriza servidor docente a se ausentar do país para participação em eventos acadêmicos

A REITORA DA UNIVERSIDADE DO ESTADO DE MATO GROSSO - CARLOS ALBERTO REYES MALDONADO, NO USO DE SUAS ATRIBUIÇÕES LEGAIS.

CONSIDERANDO o que estabelecem os artigos 35 e 36 da Lei complementar nº 320 de 30/06/2008, que dispõe sobre o afastamento para congressos acadêmicos, técnicos ou científicos;

CONSIDERANDO o Ofício nº 3145 / 2024 - PRAD/SDP/UNEMAT, datado de 18.10.2024.

RESOLVE: Art. 1º AUTORIZAR a Servidora Docente da Educação Superior **SIRLENE APARECIDA TAKEDA BRESCIANI**, matrícula nº. **240697**, vinculada no Campus Universitário de Juara, da Universidade do Estado de Mato Grosso - Carlos Alberto Reyes Maldonado, a **AFASTAR-SE DO PAÍS** para Licença de Estudo ou Missão no Exterior para participar do Evento: "II Missão Acadêmica UNEMAT/UNIPÚNGUÊ", com o objetivo de ampliar laços de cooperação entre as universidades através do **GT 5: Economia, Empreendedorismo, Relações e Trocas Internacionais e participar de eventos, como a "Oficina Profissional do PROFNIT"**, para Púnguê - Moçambique, pelo período de **13/11/2024 a 26/11/2024**.

Registre-se, Publique-se, Cumpra-se.

(Assinado digitalmente)
VERA LUCIA DA ROCHA MAQUEA
REITORA

Protocolo 1633001

PORTARIA Nº 2297/2024 - REITORIA
Cáceres-MT, 22 de outubro de 2024.

Autoriza servidor docente a se ausentar do país para participação em eventos acadêmicos

A REITORA DA UNIVERSIDADE DO ESTADO DE MATO GROSSO - CARLOS ALBERTO REYES MALDONADO, NO USO DE SUAS ATRIBUIÇÕES LEGAIS.

CONSIDERANDO o que estabelecem os artigos 35 e 36 da Lei complementar nº 320 de 30/06/2008, que dispõe sobre o afastamento para congressos acadêmicos, técnicos ou científicos;

CONSIDERANDO o Ofício nº 3144 / 2024 - PRAD/SDP/UNEMAT, datado de 18.10.2024.

RESOLVE:

Art. 1º AUTORIZAR o Servidor Docente da Educação Superior **WELLINGTON PEDROSA QUINTINO**, matrícula nº. **83247**, vinculado no Campus Universitário de Cáceres, da Universidade do Estado de Mato Grosso - Carlos Alberto Reyes Maldonado, a **AFASTAR-SE DO PAÍS** para Licença de Estudo ou Missão no Exterior para participar no Departamento de Linguística, Estudos Árabes, Hebraicos, Bascos e do Leste Asiático do grupo de investigação LALINGAP para desenvolvimento de atividades científicas e acadêmicas dos diferentes Programas da Faculdade de Filologia, em função do cumprimento da meta estabelecida pelo Convênio específico de cotutela de tese de doutorado conforme o termo de Cooperação entre a UNEMAT e a UCM, na Universidade Complutense de Madrid - Espanha, pelo período de **16/10/2024 a 23/10/2024**.

Registre-se, Publique-se, Cumpra-se.

(Assinado digitalmente em 22/10/2024 10:58)
VERA LUCIA DA ROCHA MAQUEA
REITORA

Protocolo 1633002

PORTARIA Nº 2298/2024 - REITORIA
Cáceres-MT, 22 de outubro de 2024.

Autoriza servidor docente a se ausentar do país para participação em eventos acadêmicos

A REITORA DA UNIVERSIDADE DO ESTADO DE MATO GROSSO - CARLOS ALBERTO REYES MALDONADO, NO USO DE SUAS ATRIBUIÇÕES LEGAIS.

CONSIDERANDO o que estabelecem os artigos 35 e 36 da Lei complementar nº 320 de 30/06/2008, que dispõe sobre o afastamento para congressos acadêmicos, técnicos ou científicos;

CONSIDERANDO o Ofício nº 3143 / 2024 - PRAD/SDP/UNEMAT, datado de 18.10.2024.

RESOLVE: Art. 1º AUTORIZAR a Servidora Docente da Educação Superior **JOCINEIDE MACEDO KARIM**, matrícula nº. 80737, vinculada no Campus Universitário de Cáceres, da Universidade do Estado de Mato Grosso - Carlos Alberto Reyes Maldonado, a **AFASTAR-SE DO PAÍS para Licença de Estudo ou Missão no Exterior para participar no Departamento de Linguística, Estudos Árabes, Hebraicos, Bascos e do Leste Asiático do grupo de investigação LALINGAP para desenvolvimento de atividades científicas e acadêmicas dos diferentes Programas da Faculdade de Filologia, em função do cumprimento da meta estabelecida pelo Convênio específico de cotutela de tese de doutorado conforme o termo de Cooperação entre a UNEMAT e a UCM, na Universidade Complutense de Madrid - Espanha, pelo período de 16/10/2024 a 23/10/2024.**

Registre-se, Publique-se, Cumpra-se.

(Assinado digitalmente)

VERA LUCIA DA ROCHA MAQUEA
REITORA

Protocolo 1633003

AGER

AGÊNCIA ESTADUAL DE REGULAÇÃO

ATO N. 011/2024/AGER/MT

O PRESIDENTE REGULADOR DA AGÊNCIA ESTADUAL DE REGULAÇÃO DOS SERVIÇOS PÚBLICOS DELEGADOS - AGER/MT, no uso das atribuições que lhe foram delegadas conforme art. 12, do Decreto n. 44, de 18 de janeiro de 2023, nos termos do permissivo legal inserido no parágrafo único, art. 9º, parágrafo único, da Lei Complementar n.º 266, de 29 de dezembro de 2006, resolve exonerar, a pedido, **GUSTAVO PÓVOAS DETONI**, do cargo em comissão de Direção Geral e Assessoramento, DGA-4, Assessor Técnico I, na Superintendência Reguladora de Rodovias, Portos e Hidrovias, da Agência Estadual de Regulação dos Serviços Públicos Delegados - AGER, **a partir do dia 23 de outubro de 2024.**

Cuiabá - MT, 23 de outubro de 2024.

(original assinado)

Luís Alberto Nespolo
Presidente Regulador
AGER/MT

Protocolo 1633230

ATO N. 012/2024/AGER/MT

O PRESIDENTE REGULADOR DA AGÊNCIA ESTADUAL DE REGULAÇÃO DOS SERVIÇOS PÚBLICOS DELEGADOS - AGER/MT, no uso das atribuições que lhe foram delegadas conforme art. 12, do Decreto n. 44, de 18 de janeiro de 2023, nos termos do permissivo legal inserido no parágrafo único, art. 9º, parágrafo único, da Lei Complementar n.º 266, de 29 de dezembro de 2006, resolve exonerar, **DAMARIS CRISTINA DE LIMA FARIA**, do cargo em comissão de Direção Geral e Assessoramento, DGA 8, Assistente Técnico I, da Agência Estadual de Regulação dos Serviços Públicos Delegados - AGER, **a partir do dia 01 de novembro de 2024.**

Cuiabá - MT, 23 de outubro de 2024.

(original assinado)

Luís Alberto Nespolo
Presidente Regulador
AGER/MT

Protocolo 1633232

ATO N. 013/2024/AGER/MT

O PRESIDENTE REGULADOR DA AGÊNCIA ESTADUAL DE REGULAÇÃO DOS SERVIÇOS PÚBLICOS DELEGADOS - AGER/MT, no uso das atribuições que lhe foram delegadas conforme art. 12, do Decreto n. 44, de 18 de janeiro de 2023, nos termos do permissivo legal inserido no parágrafo único, art. 9º, parágrafo único, da Lei Complementar n.º 266, de 29 de dezembro de 2006, resolve nomear, **DAMARIS CRISTINA DE LIMA FARIA**, no cargo em comissão de Direção Geral e Assessoramento, DGA-4, Assessor Técnico I, na Diretoria Reguladora de Transportes e Rodovias, da Agência Estadual de Regulação dos Serviços Públicos Delegados - AGER, **a partir do dia 01 de novembro de 2024.**

Cuiabá - MT, 23 de outubro de 2024.

(original assinado)

Luís Alberto Nespolo
Presidente Regulador
AGER/MT

Protocolo 1633234

JUCEMAT

JUNTA COMERCIAL

EXTRATO DO 5º TERMO DE REPACTUAÇÃO DO CONTRATO N.º 005/2021/JUCEMAT

CONTRATANTE: JUNTA COMERCIAL DO ESTADO DE MATO GROSSO, CNPJ 03.110.616/0001-03.

CONTRATADA: ORBENK ADMINISTRAÇÃO E SERVIÇOS LTDA, CNPJ: 78.283.065/0001-41

OBJETO: O 5º Aditivo ao Contrato nº 005/2022/JUCEMAT, tem por objeto a repactuação do reequilíbrio financeiro em razão do dissídio coletivo da categoria, homologado com efeitos retroativos a partir de 1º de janeiro de 2024. Dessa forma, o valor total do contrato, referente a 1 (um) ano, passará de R\$ 42.641,76 (quarenta e dois mil seiscentos e quarenta e um reais e setenta e seis centavos) para R\$ 46.510,92 (quarenta e seis mil, quinhentos e dez reais e noventa e dois centavos). O valor mensal do contrato passará de R\$ 3.553,48 (três mil quinhentos e cinquenta e três reais e quarenta e oito centavos) para R\$ 3.875,91 (três mil oitocentos e setenta e cinco reais e noventa e um centavo). Este reajuste está de acordo com a cláusula décima primeira do Contrato 005/2021/JUCEMAT, que prevê o reajuste por variação de custos decorrente do mercado.

VALOR GLOBAL: R\$ 46.510,92 (quarenta e seis mil, quinhentos e dez reais e noventa e dois centavos)

DATA DE ASSINATURA: 23 de outubro de 2024.

PROCESSO N.º: JUCEMAT-PRO-2024/00389.

ASSINAM: Pela Contratante, MANOEL LOURENÇO DE AMORIM SILVA e pelo Contratado RONALDO BENKENDORF.

A íntegra do contrato pode ser consultada no portal de transparência do Governo do Estado de Mato Grosso diretamente em <http://www.jucemat.mt.gov.br/contratos>.

Protocolo 1633199

PORTARIA Nº 64, DE 23 DE OUTUBRO DE 2024.

O Presidente da Junta Comercial do Estado de Mato Grosso, no uso de suas atribuições legais e,

Considerando o disposto no artigo 117 da Lei nº 14.133, de 01 de abril de 2021;

Considerando o disposto nos artigos 99 a 111 do Decreto Estadual nº 840, de 10 de fevereiro de 2017;

Considerando a necessidade de regularizar e dar publicidade à indicação de servidores para a função de Fiscal do termo de cooperação da JUCEMAT;

RESOLVE:

Art. 1º - Designar os servidores abaixo relacionados para exercerem a função de Fiscal Titular e Fiscal Substituto dos termos de cooperação.

Art. 2º - Os servidores ficam autorizados a praticar todos os atos necessários para garantir a regular execução do termo de cooperação e desenvolverão os trabalhos sem prejuízo de suas atribuições rotineiras.

TERMO DE COOPERAÇÃO Nº	COOPERADO	FISCAL TITULAR	FISCAL SUBSTITUTO
Nº 0273/2024	Prefeitura de Sorriso	Alexandre Augusto Alves Lacerda - Matrícula 213275	Elias Vinícius Gonçalves Pires - Matrícula 296202

Nº 0279/2024	Prefeitura de Lucas do Rio Verde	Alexandre Augusto Alves Lacerda - Matrícula 213275	Elias Vinícius Gonçalves Pires - Matrícula 296202
Nº 0287/2019	Prefeitura de Várzea Grande	Alexandre Augusto Alves Lacerda - Matrícula 213275	Elias Vinícius Gonçalves Pires - Matrícula 296202

Art. 3º - Esta portaria entrará em vigor na data da sua publicação retroagindo seus efeitos a data de assinatura do termo de cooperação.

REGISTRA-SE, PUBLICA-SE, CUMpra-SE.

Manoel Lourenço de Amorim Silva
Presidente da Junta Comercial do Estado de Mato Grosso
Protocolo 1633202

MT SAÚDE

INSTITUTO MATO GROSSO SAÚDE

EXTRATO DE CONTRATO DE CREDENCIAMENTO Nº 107/2024/MTS

DA ESPÉCIE: Contrato de Credenciamento nº 107/2024, que entre si celebram o ESTADO DE MATO GROSSO, por intermédio do INSTITUTO DE ASSISTÊNCIA À SAÚDE DOS SERVIDORES DO ESTADO - MATO GROSSO SAÚDE e a Pessoa Jurídica **EBB CLINICA MEDICA LTDA - CNPJ: 39.501.975/0001-39.**

DO OBJETO: O presente contrato tem por objeto a prestação de serviços na área da saúde para atendimento médico-hospitalar aos beneficiários, do plano Mato Grosso Saúde, através do Edital para Credenciamento nº 001/2014/MTS, conforme processo **MTSAUDE-PRO-2024/08013.**

DA VIGÊNCIA: O presente contrato terá a vigência de 12 (doze) meses, contados a partir de **23/10/2024 a 22/10/2025.**

DA DOTAÇÃO ORÇAMENTÁRIA: UO 11303, Programa 516, Ação 2029, Fonte 1.500.000 e 1.501.0000, Natureza de Despesa 3.3.90.000.00.

ASSINAM: MISMA THALITA DOS ANJOS COUTINHO/ Presidente do Instituto de Assistência à Saúde dos Servidores do Estado - Mato Grosso Saúde/ CONTRATANTE e EDUARDO DE BARROS BARUKI/ EBB CLINICA MEDICA LTDA/ CONTRATADA.

Protocolo 1633061

EXTRATO DE CONTRATO DE CREDENCIAMENTO Nº 117/2024/MTS

DA ESPÉCIE: Contrato de Credenciamento nº 117/2024, que entre si celebram o ESTADO DE MATO GROSSO, por intermédio do INSTITUTO DE ASSISTÊNCIA À SAÚDE DOS SERVIDORES DO ESTADO - MATO GROSSO SAÚDE e a Pessoa Física **MARCIO TAKEO TAKANO - CPF: 000.XXX.XXX-30.**

DO OBJETO: O presente contrato tem por objeto o credenciamento de profissionais para a prestação de serviços médicos, na especialidade indicada pelo CONTRATADO na Carta de Apresentação e Concordância, aos beneficiários do plano Mato Grosso Saúde, através do Edital para Credenciamento nº 001/2014/MTS, conforme processo **MTSAUDE-PRO-2024/09593.**

DA VIGÊNCIA: O presente contrato terá a vigência de 12 (doze) meses, contados a partir de **22/10/2024 a 21/10/2025.**

DA DOTAÇÃO ORÇAMENTÁRIA: UO 11303, Programa 516, Ação 2029, Fonte 1.500.000 e 1.501.0000, Natureza de Despesa 3.3.90.000.00.

ASSINAM: MISMA THALITA DOS ANJOS COUTINHO/ Presidente do Instituto de Assistência à Saúde dos Servidores do Estado - Mato Grosso Saúde/ CONTRATANTE e MARCIO TAKEO TAKANO/ CONTRATADO.

Protocolo 1633062

PORTARIA Nº 036/2024/MATO GROSSO SAÚDE

A Presidente do Instituto de Assistência à Saúde dos Servidores do Estado - Mato Grosso Saúde, no uso de suas atribuições que lhe conferem os artigos 6º e 37 do Decreto Estadual nº 832, de 26 de fevereiro de 2021 e Decreto Estadual nº 840, de 10 de fevereiro de 2017;

Considerando o disposto no artigo 67 da Lei nº 8.666, de 21 de junho de 1993 e o disposto no artigo 117, da Lei nº 14.133; no artigo 307, do Decreto nº 1.525, de 23/11/2022, que determina o acompanhamento e a fiscalização da execução dos contratos por representante da Administração especialmente designado.

RESOLVE:

Art.1º. Designar os servidores abaixo elencados para responder como fiscal titular e substituto dos seguintes contratos administrativos do Instituto de Assistência à Saúde dos Servidores do Estado - Mato Grosso Saúde:

PROTOCOLO	CONTRATO Nº	OBJETO	EMPRESA	VALOR	VIGÊNCIA	TITULAR	SUBSTITUTO	DATA EFEITO
MTSAUDE-PRO-2023/13856	002/2021/MTS (3º Termo Aditivo)	Prestação de serviços corporativos de tecnologia da informação e comunicação	EMPRESA MATO-GROSSENSE DA TECNOLOGIA DA INFORMAÇÃO - MTI CNPJ -15.011.059/0001-52	R\$ 646.803,92	31/01/2024 a 30/01/2025	Milton Takeshi Kawafhara Matrícula Nº 255313	Celso Sandro de Campos Leite Matrícula Nº 247779	31/01/2024
MTSAUDE-PRO-2022/06060	004/2023/MTS (1º Termo Aditivo)	Licença de software com plataforma de atendimento rápido (ferramenta Chatbot)	RICARDO JOSE M.P.DE CARVALHO-ME CNPJ- 24.701.423/0001-05	R\$ 37.202,40	02/02/2023 a 01/02/2025	Vitor Arruda de Miranda Matrícula Nº 281397	Vanessa de Oliveira Silva Matrícula Nº 304213	02/02/2023
MTSAUDE-PRO-2024/04236	005/2022/MTS (2º Termo Aditivo)	Manutenção Corretiva e Preventiva com fornecimento de peças de ar condicionado	A.M. DE ABREU LTDA CNPJ -18.523.063/0001-98	R\$ 11.507,94	06/05/2024 a 05/05/2025	Vitor Hugo Lira Ribeiro Matrícula Nº 297632	Raylla Gomes Pereira Rosa Matrícula Nº 300831	01/08/2024
MTSAUDE-PRO-2024/04235	039/2023/MTS (1º Termo Aditivo)	Contratação de empresa especializada no serviço Limpeza	COSTA OESTE SERVIÇOS LTDA CNPJ -07.192.414/0001-09	R\$ 130.505,76	09/05/2024 a 08/05/2025	Vitor Hugo Lira Ribeiro Matrícula Nº 297632	Raylla Gomes Pereira Rosa Matrícula Nº 300831	01/08/2024
MTSAUDE-PRO-2024/04822	044/2023/MTS (1º Termo Aditivo)	Contratação de empresa especializada no serviço de emissão de certificados digitais.	GLOBALSEC TECNOLOGIA DA INFORMAÇÃO LTDA CNPJ -43.690.572/0001-52	R\$ 466,34	23/05/2024 a 22/05/2025	Vitor Hugo Lira Ribeiro Matrícula Nº 297632	Raylla Gomes Pereira Rosa Matrícula Nº 300831	01/08/2024

MTSAUDE-PRO-2024/04823	006/2022/MTS (2º Termo Aditivo)	Serviços de assessoria mercadológica	SIMPRO PUBLICAÇÕES E TELEPROCESSAMENTO LTDA CNPJ - 52.704.921/0001-39	R\$ 8.227,64	25/05/2024 a 24/05/2025	Celso Sandro Campos Leite Matrícula Nº 247779	Marlene Nunes da Silva Sampaio Matrícula Nº 247717	25/05/2024
MTSAUDE-PRO-2024/04813	006/2016/MTS (13º Termo Aditivo)	Locação de Imóvel	LONGO LOCAÇÃO TRANSPORTE E PARTICIPAÇÕES CNPJ- 05.600.803/0001-09	R\$ 997.737,60	30/05/2024 a 29/05/2025	Maximilliam Mayolino Leão Matrícula Nº 129928	Vitor Hugo Lira Ribeiro Matrícula Nº 297632	30/05/2024
MTSAUDE-PRO-2024/04827	007/2022/MTS (2º Termo Aditivo)	Segurança Armada	LINCE SEGURANÇA PATRIMONIAL LTDA CNPJ -10.364.152/0004-70	R\$ 212.798,64	30/05/2024 a 29/05/2025	Vitor Hugo Lira Ribeiro Matrícula Nº 297632	Raylla Gomes Pereira Rosa Matrícula Nº 300831	01/08/2024
MTSAUDE-PRO-2024/04829	004/2022/MTS (3º Termo Aditivo)	Contratação de Empresa de Manutenção de Elevadores	TK- ELEVADORES - BRASIL LTDA CNPJ -90.347.840/0015-13	R\$ 13.958,17	08/06/2024 a 07/06/2025	Vitor Hugo Lira Ribeiro Matrícula Nº 297632	Mario Marcio de Arruda Matrícula Nº 83226	01/08/2024
MTSAUDE-PRO-2024/04828	008/2022/MTS (2º Termo Aditivo)	Serviços Gerais Manutenção Predial	ADSERVI-ADMINISTRADORA DE SERVIÇOS LTDA CNPJ -02.531.343/0001-08	R\$ 72.767,16	20/06/2024 a 19/06/2025	Vitor Hugo Lira Ribeiro Matrícula Nº 297632	Raylla Gomes Pereira Rosa Matrícula Nº 300831	01/08/2024
MTSAUDE-PRO-2024/04852	048/2023/MTS (2º Termo Aditivo)	Serviço de telefonia Fixa	OI S/A CNPJ -76.535.764/0001-43	R\$ 69.955,27	21/06/2024 a 20/06/2025	Vitor Hugo Lira Ribeiro Matrícula Nº 297632	Raylla Gomes Pereira Rosa Matrícula Nº 300831	01/08/2024
MTSAUDE-PRO-2024/04853	008/2020/MTS (6º Termo Aditivo)	Prestação de serviços de outsourcing de impressão	W.A EQUIPAMENTOS E SERVIÇOS LTDA CNPJ -09.238.496/0001-00	R\$ 48.469,09	01/07/2024 a 30/06/2025	Milton Takeshi Kawafhara Matrícula Nº 255313	Celso Sandro de Campos Leite Matrícula Nº 247779	01/07/2024
MTSAUDE-PRO-2023/04433	049/2023/MTS Contrato Administrativo	Serviço de telefonia Móvel	EMPRESA TIM S/A CNPJ -02.421.421/0001-11	R\$ 100.280,10	10/07/2023 a 09/01/2026	Vitor Hugo Lira Ribeiro Matrícula Nº 297632	Raylla Gomes Pereira Rosa Matrícula Nº 300831	01/08/2024
MTSAUDE-PRO-2024/04855	9912493489/2020/MTS (4º termo aditivo)	Serviços Postais	EMPRESA BRASILEIRA DE CORREIOS E TELÉGRAFOS CNPJ -34.028.316/0016-90	R\$ 120.000,00	02/07/2024 a 01/07/2025	Vitor Arruda de Miranda Matrícula Nº 281397	Vanessa de Oliveira Silva Matrícula Nº 304213	02/07/2024
MTSAUDE-PRO-2024/00043	013/2024/MTS Contrato Administrativo	Serviços de transporte de mobiliário e arquivo (mudança) incluindo fornecimento de materiais, mão de obra e equipamentos	CEDROS LOCAÇÃO DE EQUIPAMENTOS E MAQUINAS LTDA CNPJ -37.993.033/0001-90	R\$ 19.830,00	09/02/2024 a 08/02/2025	Vitor Hugo Lira Ribeiro Matrícula Nº 297632	Raylla Gomes Pereira Rosa Matrícula Nº 300831	01/08/2024
MTSAUDE-PRO-2023/08851	019/2024/MTS Contrato Administrativo	Aquisição de Placas de Identificação	GRAFICA DO PRETO LTDA ME CNPJ- 03.750.414/0001-26	R\$ 3.168,00	27/02/2024 a 26/02/2025	Vitor Hugo Lira Ribeiro Matrícula Nº 297632	Raylla Gomes Pereira Rosa Matrícula Nº 300831	01/08/2024
MTSAUDE-PRO-2024/01491	021/2024/MTS Contrato Administrativo	Prestação de serviço de assinatura on-line da ferramenta Banco de Preços	NP TECNOLOGIA E GESTÃO DE DADOS LTDA CNPJ -07.797.967/0001-95	R\$ 11.580,00	27/03/2024 a 26/03/2025	Raylla Gomes Pereira Rosa Matrícula Nº 300831	Vitor Hugo Lira Ribeiro Matrícula Nº 297632	01/08/2024
MTSAUDE-PRO-2023/013171	025/2024/MTS Contrato Administrativo	Aquisição de 02 - Condicionador de ar tipo SPLIT tipo piso teto-inverter - 32.000 a 36.000 BTUS	DENTECK AR CONDICIONADO LTDA CNPJ -11.319.557/0003-78	R\$ 17.000,00	19/04/2024 a 18/04/2025	Raylla Gomes Pereira Rosa Matrícula Nº 300831	Vitor Hugo Lira Ribeiro Matrícula Nº 297632	01/08/2024
MTSAUDE-PRO-2023/013171	026/2024/MTS Contrato Administrativo	Aquisição de 04 - Condicionador de ar tipo SPLIT tipo piso teto-inverter - 60.000 BTUS	ERICA DE FATIMA GENTIL IORIS LTDA CNPJ-36.656.877/0001-82	R\$ 45.196,00	12/04/2024 a 11/04/2025	Raylla Gomes Pereira Rosa Matrícula Nº 300831	Vitor Hugo Lira Ribeiro Matrícula Nº 297632	01/08/2024
MTSAUDE-PRO-2023/08831	090/2023/MTS Contrato Administrativo	Aquisição de Tablet	ERICA DE FATIMA GENTIL IORIS LTDA CNPJ -36.656.877/0001-82	R\$ 11.972,00	30/10/2023 a 29/10/2024	Raylla Gomes Pereira Rosa Matrícula Nº 300831	Vitor Hugo Lira Ribeiro Matrícula Nº 297632	01/08/2024

MTSAUDE-PRO-2023/03749	094/2023/MTS Contrato Administrativo	Aquisição Portão eletrônico	M D DE S BORGES CNPJ -47.689.227/0001-50	R\$ 9.380,00	31/10/2023 a 30/10/2024	Raylla Gomes Pereira Rosa Matrícula Nº 300831	Adriana Alexandre de Oliveira Matrícula Nº 82119	01/08/2024
MTSAUDE-PRO-2024/03609	062/2024/MTS Contrato Administrativo	Participação no Curso - Programa de Formação de Líderes	LACERDA E XAVIER LTDA - GRUPO VALURE CNPJ -02.926.605/0001-33	R\$ 21.090,00	18/04/2024 a 17/04/2025	Raylla Gomes Pereira Rosa Matrícula Nº 300831	Vitor Hugo Lira Ribeiro Matrícula Nº 297632	01/08/2024
MTSAUDE-PRO-2024/11275	019/2022/MTS (2º Termo Aditivo)	Fornecimento de combustível	PRIME CONSULTORIA E ASSESSORIA EMPRESARIAL CNPJ -05.340.639/0001-30	R\$ 48.800,00	21/10/2024 a 20/10/2025	Vitor Hugo Lira Ribeiro Matrícula Nº 297632	Mario Marcio de Arruda Matrícula Nº 83226	01/08/2024
MTSAUDE-PRO-2024/11696	014/2020/MTS (4º Termo Aditivo)	Prestação de serviços de outsourcing de impressão colorida	W.A EQUIPAMENTOS LTDA CNPJ -09.238.496/0001-00	R\$ 360,00	26/10/2024 a 25/10/2025	Milton Takeshi Kawafhara Matrícula Nº 255313	Celso Sandro de Campos Leite Matrícula Nº 247779	26/10/2024
MTSAUDE-PRO-2023/02384	071/2023/MTS Contrato Administrativo	Serviços de Desinsetização, Dedetização, Descupinização...	SORRISO PRIME LTDA CNPJ - 28.955.196/0001-97	R\$ 2.092,09	11/09/2023 a 10/09/2025	Vitor Hugo Lira Ribeiro Matrícula Nº 297632	Raylla Gomes Pereira Rosa Matrícula Nº 300831	01/08/2024
MTSAUDE-PRO-2023/11254	097/2023/MTS Contrato Administrativo	Aquisição de Copo Descartável	NAKA EXPRESS GENEROS ALIMENTICIOS LTDA CNPJ -28.072.565/0001-01	R\$ 4.463,50	16/11/2023 a 15/11/2025	Raylla Gomes Pereira Rosa Matrícula Nº 300831	Vitor Hugo Lira Ribeiro Matrícula Nº 297632	01/08/2024
MTSAUDE-PRO-2024/05763	089/2023/MTS (1º Termo Aditivo)	Passagens Aéreas	ARARAUNA TURISMO ECOLÓGICO LTDA - EPP CNPJ -36.932.853/0001-09	R\$ 12.500,00	20/09/2023 a 19/09/2025	Vitor Hugo Lira Ribeiro Matrícula Nº 297632	Raylla Gomes Pereira Rosa Matrícula Nº 300831	01/08/2024
MTSAUDE-PRO-2023/09622	083/2023/MTS Contrato Administrativo	Locação de Veículos	ART CAR VEÍCULOS LTDA CNPJ -23.207.454/0001-33	R\$ 58.968,00	21/09/2023 a 20/09/2025	Vitor Hugo Lira Ribeiro Matrícula Nº 297632	Raylla Gomes Pereira Rosa Matrícula Nº 300831	01/08/2024
MTSAUDE-PRO-2023/09625	087/2023/MTS Contrato Administrativo	Locação de Veículos	ART CAR VEÍCULOS LTDA CNPJ -23.207.454/0001-33	R\$ 148.656,00	21/09/2023 a 20/09/2025	Vitor Hugo Lira Ribeiro Matrícula Nº 297632	Raylla Gomes Pereira Rosa Matrícula Nº 300831	01/08/2024
MTSAUDE-PRO-2023/07923	077/2023/MTS Contrato Administrativo	Prestação de serviço de Mão de Obra - Motorista	G&E SERVIÇOS TERCEIRIZADOS LTDA CNPJ -08.744.139/0001-51	R\$ 157.340,88	17/10/2023 a 16/10/2025	Vitor Hugo Lira Ribeiro Matrícula Nº 297632	Raylla Gomes Pereira Rosa Matrícula Nº 300831	01/08/2024
MTSAUDE-PRO-2024/05297	066/2024/MTS (1º Termo Aditivo)	Prestação de serviços contínuos de terceirização de mão de obra de Apoio Administrativo	LUA SERVIÇOS LTDA CNPJ -10.661.161/0001-80	R\$ 1.883.674,80	29/04/2024 a 28/04/2026	Katharinne Simões Monteiro Matrícula Nº 287702	Lucineide Almeida Santana Silva Santos Matrícula Nº 247737	29/04/2024
MTSAUDE-PRO-2024/03615	Ordem de Serviço-Prestação de Serviços nº 003/2024/MTS	Participação no EVENTO "3º Congresso de Internacional de Auditoria e Gestão de Produtos para Saúde OPME-DMI"	ASSOCIAÇÃO BRASILEIRA DOS ENFERMEIROS AUDITORES - ABEA CNPJ -26.459.606/0001-83	R\$ 1.300,00	02/05/2024 a 01/05/2025	Raylla Gomes Pereira Rosa Matrícula Nº 300831	Vitor Hugo Lira Ribeiro Matrícula Nº 297632	01/08/2024
MTSAUDE-PRO-2024/04624	074/2024/MTS Contrato Administrativo	Aquisição - Headsets - Fones Ouvido	CARVALHO COMERCIO LTDA. CNPJ -51.136.111/0001-60	R\$ 3.159,60	27/05/2024 a 26/05/2025	Raylla Gomes Pereira Rosa Matrícula Nº 300831	Vitor Hugo Lira Ribeiro Matrícula Nº 297632	01/08/2024
MTSAUDE-PRO-2024/02031	020/2024/MTS Contrato Administrativo	Aquisição Fogão Industrial 02 Bocas	ERICA DE FATIMA GENTIL IORIS LTDA CNPJ -36.656.877/0001-82	R\$ 515,00	31/05/2024 a 30/05/2025	Vitor Hugo Lira Ribeiro Matrícula Nº 297632	Raylla Gomes Pereira Rosa Matrícula Nº 300831	01/08/2024
MTSAUDE-PRO-2024/02031	051/2024/MTS Contrato Administrativo	Aquisição Frigobar	3D PROJETOS E ASSESSORIA EM INFORMATICA LTDA. CNPJ -07.766.048/0002-35	R\$ 2.280,00	31/05/2024 a 30/05/2025	Vitor Hugo Lira Ribeiro Matrícula Nº 297632	Raylla Gomes Pereira Rosa Matrícula Nº 300831	01/08/2024

MTSAUDE-PRO-2024/04673	072/2024/MTS Contrato Administrativo	Fornecimento de Água Mineral - Copo - CX 48/200 ML e Garrafa Pet 500 ML	UGOLINI CAMPOS EIRELI CNPJ -01.354.498/0001-53	R\$ 799,36	08/07/2024 a 07/07/2026	Vitor Hugo Lira Ribeiro Matrícula Nº 297632	Raylla Gomes Pereira Rosa Matrícula Nº 300831	01/08/2024
MTSAUDE-PRO-2024/07854	090/2024/MTS Contrato Administrativo	Fornecimento de Gás de cozinha 13 kg	GASOLINI COMÉRCIO E SERVIÇOS LTDA CNPJ- 03.401.442/0001-38	R\$ 5.616,00	24/07/2024 a 23/07/2026	Vitor Hugo Lira Ribeiro Matrícula Nº 297632	Raylla Gomes Pereira Rosa Matrícula Nº 300831	01/08/2024
MTSAUDE-PRO-2024/07479	Ordem de Serviço-Prestação de Serviços nº 009/2024	Participação no evento "CONGRESSO MATO-GROSSENSE DE RECURSOS HUMANOS - COMARH"	ASSOCIACAO BRASILEIRA DE RECURSOS HUMANOS CNPJ 43.456.425/0001-12	R\$ 1.100,00	24/07/2024 a 23/07/2025	Vitor Hugo Lira Ribeiro Matrícula Nº 297632	Raylla Gomes Pereira Rosa Matrícula Nº 300831	01/08/2024
MTSAUDE-PRO-2024/07288	022/2024/MTS Contrato Administrativo	Aquisição de suporte de parede e pedestal	CONECTADOS SECURITY COMERCIO DE ELETROELETRONICOS LTDA CNPJ -32.513.880/0001-96	R\$ 1.330,00	09/08/2024 a 08/08/2025	Vitor Hugo Lira Ribeiro Matrícula Nº 297632	Raylla Gomes Pereira Rosa Matrícula Nº 300831	01/08/2024
MTSAUDE-PRO-2024/07288	023/2024/MTS Contrato Administrativo	Aquisição de Smart TV's 75 Polegadas	REPREMIG REPRESENTACAO E COMERCIO DE MINAS GERAIS CNPJ -65.149.197/0002-51	R\$ 16.867,44	12/08/2024 a 11/08/2025	Vitor Hugo Lira Ribeiro Matrícula Nº 297632	Raylla Gomes Pereira Rosa Matrícula Nº 300831	01/08/2024
MTSAUDE-PRO-2024/02070	024/2024/MTS Contrato Administrativo	Aquisição de Sistema Vídeo Conferência	RV PROFICUO LTDA CNPJ-47.298.329/0001-44	R\$ 15.293,74	01/07/2024 a 30/06/2025	Vitor Hugo Lira Ribeiro Matrícula Nº 297632	Raylla Gomes Pereira Rosa Matrícula Nº 300831	01/08/2024
MTSAUDE-PRO-2024/08282	094/2024/MTS Contrato Administrativo	Aquisição de açúcar tipo cristal	COMERCIAL LUAR LTDA CNPJ -02.545.557/0001-33	R\$ 2.748,00	13/08/2024 a 12/08/2025	Vitor Hugo Lira Ribeiro Matrícula Nº 297632	Raylla Gomes Pereira Rosa Matrícula Nº 300831	01/08/2024
MTSAUDE-PRO-2024/08282	095/2024/MTS Contrato Administrativo	Aquisição de chá mate	NAKA EXPRESS GENEROS ALIMENTICIOS LTDA CNPJ -28.072.565/0001-01	R\$ 2.244,40	13/08/2024 a 12/08/2025	Vitor Hugo Lira Ribeiro Matrícula Nº 297632	Raylla Gomes Pereira Rosa Matrícula Nº 300831	01/08/2024
MTSAUDE-PRO-2024/09786	108/2024/MTS Contrato Administrativo	Fornecimento de Assinatura - Lista de Preços medicamentos /Revista BRASÍNDICE	ANDREI PUBLICAÇÕES MÉDICAS FARMACÊUTICAS E TÉCNICAS LTDA -BRASÍNDICE CNPJ -62.958.491/0001-35	R\$ 1.925,00	03/09/2024 a 02/09/2025	Marlene Nunes da Silva Sampaio Matrícula Nº 247717	Celso Sandro de Campos Leite Matrícula Nº 247779	03/09/2024
MTSAUDE-PRO-2024/10317	011/2022/MTS (2º Termo Aditivo)	Fornecimento de serviços de certificado digital	RIO MADEIRA CERTIFICADORA LTDA EPP CNPJ- 23.035.197/0001-08	R\$ 2.212,24	06/09/2024 a 05/09/2025	Vitor Arruda de Miranda Matrícula Nº 281397	Flavia Patrícia Taques do Nascimento Tkacz Matrícula Nº 301118	06/09/2024
MTSAUDE-PRO-2024/11131	Ordem de Serviço-Prestação de Serviços nº 012/2024/MTS	Participação no "CONGRESSO NACIONAL DE HOSPITAIS PRIVADOS - CONAHP 2024"	ASSOCIACAO NACIONAL DE HOSPITAIS PRIVADOS - ANAHP CNPJ - 04.832.584/0001-12	R\$ 1.800,00	18/09/2024 a 17/09/2025	Raylla Gomes Pereira Rosa Matrícula Nº 300831	Maria Eduarda Figueiredo da Luz Matrícula: 251740	01/08/2024
MTSAUDE-PRO-2024/10123	088/2024/MTS Contrato Administrativo	Apoio Administrativo / Auxiliar Operacional Administrativo	MILLENIUM TERCEIRIZADA LTDA CNPJ -11.539.025/0001-84	R\$ 5.698.812,00	18/09/2024 a 17/09/2026	Katharinne Simões Monteiro Matrícula Nº 287702	Lucineide Almeida Santana Silva Santos Matrícula Nº 247737	18/09/2024
MTSAUDE-PRO-2024/12154	124/2024/MTS Contrato Administrativo	Prestação serviços de apoio logístico e fornecimento de materiais para eventos	PIRES DE MIRANDA E CIA LTDA CNPJ -70.428.388/0001-01	R\$ 23.740,96	15/10/2024 a 14/10/2025	Vitor Hugo Lira Ribeiro Matrícula Nº 297632	Raylla Gomes Pereira Rosa Matrícula Nº 300831	01/08/2024

MTSAUDE-PRO-2024/12154	099/2024/MTS Contrato Administrativo	Prestação serviços de apoio logístico e fornecimento de materiais para eventos	INFORTOUCH - AGÊNCIA DE COMUNICAÇÃO, EVENTOS E PRODUTOS ALIMENTÍCIOS LTDA CNPJ -11.729.180/001-63	R\$ 30.477,31	16/10/2024 a 15/10/2025	Vitor Hugo Lira Ribeiro Matrícula Nº 297632	Raylla Gomes Pereira Rosa Matrícula Nº 300831	01/08/2024
MTSAUDE-PRO-2024/12154	119/2024/MTS Contrato Administrativo	Prestação serviços de apoio logístico e fornecimento de materiais para eventos	EVENTUAL LIVE MARKETING LTDA CNPJ-04.433.214/0001-02	R\$ 624,66	16/10/2024 a 15/10/2025	Vitor Hugo Lira Ribeiro Matrícula Nº 297632	Raylla Gomes Pereira Rosa Matrícula Nº 300831	01/08/2024
MTSAUDE-PRO-2024/12154	120/2024/MTS Contrato Administrativo	Prestação serviços de apoio logístico e fornecimento de materiais para eventos	SETTE LOCAÇÃO DE SOM LUZ E PALCO LTDA CNPJ -08.337.154/0001-63	R\$ 274,98	18/10/2024 a 17/10/2025	Vitor Hugo Lira Ribeiro Matrícula Nº 297632	Raylla Gomes Pereira Rosa Matrícula Nº 300831	01/08/2024
MTSAUDE-PRO-2024/12164	118/2024/MTS Contrato Administrativo	Prestação dos serviços de MANUTENÇÃO PREDIAL, consistindo em instalação, montagem...	TMF CONSTRUÇÕES, INCORPORAÇÃO E SERVIÇOS LTDA CNPJ -36.909.349/0001-98	R\$ 300.000,00	16/10/2024 a 15/10/2026	Vitor Hugo Lira Ribeiro Matrícula Nº 297632	Marcelo de Souza Neves Matrícula Nº 313017	01/08/2024
MTSAUDE-PRO-2024/01189	103/2023/MTS (1º Termo Aditivo)	Estagiários em Nível Superior - Pós Graduação/ Aprendiz	SUPER ESTÁGIOS LTDA CNPJ -11.320.576/0001-52	R\$ 6.373,20	04/12/2023 a 03/12/2025	Katharinne Simões Monteiro Matrícula Nº 287702	Lucineide Almeida Santana Silva Santos Matrícula Nº 247737	04/12/2023
MTSAUDE-PRO-2023/12179	104/2023/MTS Contrato Administrativo	Estagiários em Nível Superior - Graduação	UNIVERSIDADE PATATIVA DO ASSARÉ CNPJ-05.342.580/0001-19	R\$ 1.660,80	04/12/2023 a 03/12/2025	Katharinne Simões Monteiro Matrícula Nº 287702	Lucineide Almeida Santana Silva Santos Matrícula Nº 247737	04/12/2023
MTSAUDE-PRO-2024/03632	001/2021/MTS (3º Termo Aditivo Convênio)	Convênio - Plano Saúde	ASSEMBLEIA LEGISLATIVA ESTADO MATO GROSSO CNPJ: 03.929.049/0001-11		30/04/2024 a 29/04/2025	Vitor Arruda de Miranda Matrícula Nº 281397	Flavia Patrícia Taques do Nascimento Tkacz Matrícula Nº 301118	30/04/2024
MTSAUDE-PRO-2024/03635	001/2022/MTS (2º Termo Aditivo Convênio)	Convênio - Plano Saúde	COMPANHIA MATOGROSSE DE GÁS - MT GÁS CNPJ - 06.023.921/0001-56		04/05/2024 a 03/05/2025	Vitor Arruda de Miranda Matrícula Nº 281397	Flavia Patrícia Taques do Nascimento Tkacz Matrícula Nº 301118	04/05/2024
MTSAUDE-PRO-2024/07860	001/2020/MTS (4º Termo Aditivo Convênio)	Convênio - Plano Saúde	EMPRESA MATO-GROSSENSE DA TECNOLOGIA DA INFORMAÇÃO - MTI CNPJ -15.011.059/0001-52		31/07/2024 a 30/07/2025	Vitor Arruda de Miranda Matrícula Nº 281397	Flavia Patrícia Taques do Nascimento Tkacz Matrícula Nº 301118	31/07/2024
MTSAUDE-PRO-2023/10301	002/2021/MTS (2º Termo Aditivo Convênio)	Convênio - Plano Saúde	DEFENSORIA PÚBLICA ESTADO DO MATO GROSSO CNPJ -02.528.193/000183		02/12/2023 a 01/12/2024	Vitor Arruda de Miranda Matrícula Nº 281397	Flavia Patrícia Taques do Nascimento Tkacz Matrícula Nº 301118	02/12/2023
		Fornecimento de Energia	ENERGISA MATO GROSSO - CNPJ-03.467.321/0001-99			Vitor Hugo Lira Ribeiro Matrícula Nº 297632	Raylla Gomes Pereira Rosa Matrícula Nº 300831	01/08/2024
		Fornecimento de Água	ÁGUAS CUIABÁ S/A - CNPJ -14.995.581/0001-53			Vitor Hugo Lira Ribeiro Matrícula Nº 297632	Raylla Gomes Pereira Rosa Matrícula Nº 300831	01/08/2024

Art. 2.º. Esta portaria entra em vigor na data de sua publicação, revogando-se as disposições em contrário.

Publique-se. Registre-se. Cumpra-se.

Cuiabá, 21 outubro de 2024.

Misma Thalita dos Anjos Coutinho
Presidente do Mato Grosso Saúde
(original assinado)

Protocolo 1633085

INDEA

INSTITUTO DE DEFESA AGROPECUÁRIA

**EXTRATO DO TERMO DE COOPERAÇÃO TÉCNICA Nº 009/2024/
ARIPUANÁ/MT
PROCESSO INDEAMT-PRO-2024/17641**

Extrato do Termo de Cooperação Técnica nº 009/2024/ARIPUANÁ/MT tendo como objeto a cessão da servidora **Patrícia Miranda Vasconcelos**, para atender as necessidades do INDEA na **ULE de Aripuanã**, no município de **Aripuanã/MT**.

COOPERADO: PREFEITURA MUNICIPAL DE ARIPUANÁ/MT.

COOPERANTE: INSTITUTO DE DEFESA AGROPECUÁRIO DO ESTADO DE MATO GROSSO - INDEA/MT.

ÔNUS: O ônus da remuneração da servidora será suportado pelo órgão cooperado (Prefeitura Municipal de Aripuanã/MT).

PRAZO: A partir de 23/10/2024 a 22/10/2025

ASSINAM: Pelo INDEA, a Presidente senhora Emanuele Gonçalves de Almeida e pela Prefeitura a Prefeita senhora Seluir Peixer Reghin.

Cuiabá-MT, 23 de outubro de 2024.

Protocolo 1633059

DETRAN/MT

DEPARTAMENTO ESTADUAL DE TRÂNSITO

**EXTRATO DO TERMO DE COOPERAÇÃO TÉCNICA DE
FISCALIZAÇÃO E ARRECADAÇÃO
Nº. 278/2024 (DETRAN-PRO-2024/23370)**

OBJETO: O presente Termo de Cooperação a integração e cooperação técnica, administrativa e de delegação de poderes entre as partes, para promoverem a fiscalização, autuação de infração e aplicação de medidas administrativas cabíveis, tudo em conformidade com a legislação de trânsito aplicável, máxima no exercício das competências constantes no inciso V, VII art. 22 e incisos VI e XI do art. 24, do CTB, e ainda, na implementação do disposto nas Resoluções do CONTRAN nº. 576/2016, 918/22 e 920/22, que estabelece as regras para organização e funcionamento do Registro Nacional de Infrações de Trânsito, para viabilizar o acesso às informações relativas às multas aplicadas, também a inserção de pontuação, e o repasse dos valores arrecadados através das multas ao órgão que as aplicou, bem como tem por fundamento o art. 19 e o Anexo V, item 2 da Portaria nº. 02, de 08 de janeiro de 2018, do DENATRAN.

ASSINATURA: 22/10/2024.

VIGÊNCIA: 05/12/2024 a 04/12/2029.

COOPERANTE: DEPARTAMENTO ESTADUAL DE TRÂNSITO DE MATO GROSSO - DETRAN/MT - GUSTAVO REIS LOBO DE VASCONCELOS - PAULO HENRIQUE LIMA MARQUES.

COOPERADA: PREFEITURA MUNICIPAL DE MIRASSOL D' OESTE - HECTOR ALVARES BEZERRA

Protocolo 1633082

PORTARIA Nº518/2024/GP/DETRAN-MT

O PRESIDENTE DO DEPARTAMENTO DE TRÂNSITO DO ESTADO DE MATO GROSSO - DETRAN-MT, no uso de suas atribuições legais.

Considerando o disposto nas **Portarias nº 153/2021/GP/DETRAN-MT e 237/2023/GP/DETRAN-MT**, do Departamento Estadual de Trânsito - DETRAN/MT e o art. 36, inc. VII e § 2º, da **Lei Estadual nº 7.692, de 1º de julho de 2002**.

Considerando o **Parecer jurídico nº 664/SGACI/PGE/2024**.

Considerando o que consta no Procedimento Administrativo Disciplinar de Credenciado nº **044/2021/PPADIC/DETRAN-MT** (DETRAN-PRO-2022/12400), resolve:

Art. 1º Arquivar o Processo Administrativo de Credenciado - PADIC nº 044/2021/PPADIC/DETRAN-M com relação ao Escritório de Despachante - DESPACHANTE CONFIANÇA/ELIENAI SILVERIO ALMADA, inscrito sob o CNPJ nº 08.111.928/0001-55, Código de Credenciamento nº 449, e seu Despachante Titular - ELIENAI SILVERIO ALMADA PEREIRA, inscrito sob o CPF nº 406.XXX.XXX-XX, Código de Credenciamento nº 449.

Art. 2º Tornar sem efeito a **PORTARIA Nº 510/2024/GP/DETRAN-MT**, publicada no IOMAT nº 28.856, pg. 94.

Art. 3º Esta Portaria entrará em vigor na data de sua publicação. Registre-se. Publique-se. Cumpra-se.

Cuiabá-MT, 23 de outubro de 2024.

GUSTAVO REIS LOBO DE VASCONCELOS
Presidente do DETRAN-MT
(Original assinado)

Protocolo 1633038

PORTARIA Nº519/2024/GP/DETRAN-MT

O PRESIDENTE DO DEPARTAMENTO ESTADUAL DE TRÂNSITO DE MATO GROSSO - DETRAN/MT, no uso das atribuições que lhe são conferidas e nos termos do Art. 67 da Lei Federal nº. 8.666/1993, resolve:

Art. 1º Designar os servidores elencados abaixo para acompanhar, fiscalizar o Contrato nº 023/2021 - SERGIO MACHADO REIS EPP - CNPJ nº 00.441.200/0001-80.

Processo: DETRAN-PRO-2021/00748

Objeto: Contratação de empresa especializada na prestação de serviços de clipping jornalístico, para o monitoramento online e diário em tempo real de notícias veiculadas em mídias impressa (jornais e revistas), eletrônica (emissoras de TV e rádio) e digital (internet - sites, blogs e redes sociais), contendo temas de interesse do Departamento Estadual de Trânsito de Mato Grosso.

Valor: R\$ 3.918,36 (três mil novecentos e dezoito reais e trinta e seis centavos)

I - Fiscal Titular: Gilia Amaral Moura - Matrícula nº. 273800

II - Fiscal Substituto: Roberto Felipe Santiago - Matrícula nº 229217

III - Gestor Titular: Gilia Amaral Moura - Matrícula nº. 273800

IV - Gestor Substituto: Roberto Felipe Santiago - Matrícula nº 229217

Art. 2º As atribuições dos Fiscais/Gestores estão previstas na PORTARIA Nº 193/2024/GP/DETRAN/MT, publicada no Diário Oficial do Estado de Mato Grosso nº 28.758, em 07 de junho de 2024, pág. 101 a 105, e já são exigíveis desde a assinatura do Contrato.

Art. 3º Fica revogada a PORTARIA Nº 689/2022/GP/DETRAN/MT, publicada no Diário Oficial do Estado Nº 28.380 em 24 de novembro de 2022 na Página 86, passando a vigorar o exposto no art. 1º desta Portaria, **com efeitos a partir de 22/10/2024**.

Publique-se. Registre-se. Cumpra-se.

Cuiabá/MT, 23 de outubro de 2024.

PAULO HENRIQUE LIMA MARQUES
Diretor de Administração Sistêmica do DETRAN-MT
(original assinado)

GUSTAVO REIS LOBO DE VASCONCELOS
Presidente do DETRAN-MT
(original assinado)

Protocolo 1633083

PORTARIA Nº520/2024/GP/DETRAN-MT

O PRESIDENTE DO DEPARTAMENTO ESTADUAL DE TRÂNSITO DE MATO GROSSO - DETRAN/MT, no uso das atribuições que lhe são conferidas e nos termos do Artigo 17, da Instrução Normativa SEPLAN/SEFAZ/CGE nº 001, 09 de maio de 2017, em vigor. **RESOLVE:**

Art. 1º. Designar para fiscalização do Termo de Cooperação de Arrecadação e Fiscalização, os respectivos servidores:

Termo de Cooperação de Arrecadação e Fiscalização nº 287/2024 - Prefeitura Municipal de Guarantã do Norte.

Processo: DETRAN-PRO-2024/25352

Valor: Sem incidência de valor.

Objeto: O presente Termo de Cooperação Técnica tem por objeto a integração e cooperação técnica, administrativa e de delegação de poderes entre as partes, para promoverem a fiscalização, autuação de infração e

aplicação de medidas administrativas cabíveis, tudo em conformidade com a legislação de trânsito aplicável, máxime no exercício das competências constantes no inciso V, VII art. 22 e incisos VI e XI do art. 24, do CTB, e ainda, na implementação do disposto nas Resoluções do CONTRAN, nº. 576/2016, 918/2022 e 920/2022, ou outra que venha a alterá-la ou substituí-la, que estabelece as regras para organização e funcionamento do Registro Nacional de Infrações de Trânsito, para viabilizar o acesso as informações relativas às multas aplicadas, também a inserção de pontuação, e o repasse dos valores arrecadados através das multas ao órgão que as aplicou, bem como tem por fundamento o art. 19 e o Anexo V, item 2 da Portaria nº. 02, de 08 de janeiro de 2018, do DENATRAN.

Gestor Titular: JOSÉ BONIFÁCIO ARAUJO SILVA - nº 12XXXXX/X
Gestor Substituto: KATIA LUCIA FERREIRA - nº 24XXXX
Fiscal Titular: CARINE DA SILVA BEZERRA - nº 29XXXX
Fiscal Substituto: ARIANA KAROLINE PINHO VIEIRA - nº 12XXXX

Art. 2º Esta Portaria entra em vigor na data de sua publicação.

Publique-se. Registre-se. Cumpra-se.

Cuiabá/MT 23 de outubro de 2024.

PAULO HENRIQUE LIMA MARQUES
 Diretor de Administração Sistêmica do DETRAN-MT
 (original assinado)

GUSTAVO REIS LOBO DE VASCONCELOS
 Presidente do DETRAN-MT
 (original assinado)

Protocolo 1633178

MTI

EMPRESA MATO-GROSSENSE DE TECNOLOGIA DA INFORMAÇÃO

PORTARIA Nº 204/2024/MTI

O Diretor Presidente da Empresa Mato-Grossense de Tecnologia da Informação - MTI, no uso de suas atribuições legais,

RESOLVE:

Art. 1º Nomear **João Paulo de Araújo Rotini** para exercer o cargo de Diretor da Diretoria de Relacionamento com Cliente - DIRC em substituição ao titular **Paulo Márcio Pinheiro Macedo**, em razão de férias no período de 24/10/2024 a 02/11/2024.

Art. 2º Esta portaria tem efeitos a partir de 24/10/2024.

REGISTRE-SE. PUBLIQUE-SE. CUMpra-SE.

Empresa Mato-Grossense de Tecnologia da Informação - MTI, Cuiabá-MT, 23 de outubro de 2024.

Cleberson Antônio Sávio Gomes
 Diretor Presidente da MTI

Protocolo 1633104

EMPAER

EMPRESA MATOGROSSENSE DE PESQUISA, ASSISTENCIA E EXTENSÃO RURAL S/A

EDITAL DE CIÊNCIA DE ELIMINAÇÃO DE DOCUMENTOS Nº 00004/2024/DAST

O (A) Presidente da Comissão Permanente de Avaliação de Documentos, designada pela Portaria nº 236/2024, publicada no Diário Oficial de 21/07/2024, de acordo com a Listagem de Eliminação de Documentos nº EMPAER-LIS-2024/00004-A, autorizada pela Superintendência do Arquivo Público do Estado de Mato Grosso - Órgão Central do SIARQ/MT, faz saber a quem possa interessar que a partir do 30º dia subsequente à data de publicação deste Edital no Diário Oficial do Estado, se não houver oposição, serão eliminados os documentos relativos aos conjuntos documentais relacionados abaixo, do (a) EMPAER-MT.

CÓDIGO	ASSUNTO	DATAS LIMITES		QUANTIFICAÇÃO	ESPECIFICAÇÃO
		Ano Inicial	Ano Final		
052.222	EXECUÇÃO FINANCEIRA - DESPESA: PAGAMENTO DE FATURA / NOTA FISCAL	1979	1979	2	Caixa box
052.222	EXECUÇÃO FINANCEIRA - DESPESA: PAGAMENTO DE FATURA / NOTA FISCAL	1984	1984	3	Caixa box
052.222	EXECUÇÃO FINANCEIRA - DESPESA: PAGAMENTO DE FATURA / NOTA FISCAL	1990	1999	92	Caixa box
052.222	EXECUÇÃO FINANCEIRA - DESPESA: PAGAMENTO DE FATURA / NOTA FISCAL	2005	2005	1	Caixa box

DATAS LIMITES GERAIS: 1979 - 2005 **MENSURAÇÃO TOTAL:** 98 caixa (s) box/ 13,72 metro(s) linear(es)

OBSERVAÇÕES: Todos os conjuntos documentais cumpriram a respectiva temporalidade.

Conta (s) do (s) exercício (s) de:	Conta (s) aprovada (s) pelo Tribunal de Contas em:	Publicação no Diário Oficial (data, seção, página)
2005	2006	3200/2006 - 31/01/2007

Os interessados, no prazo citado, poderão requerer às suas expensas, o desentranhamento de documentos ou cópias de peças do processo, mediante petição, desde que tenha respectiva qualificação e demonstração de legitimidade do pedido, dirigido à Comissão Permanente de Avaliação do (a) EMPAER-MT.

Cuiabá/MT, 23 de outubro de 2024

CAROLINA MARTINS PACHECO
 Empregado(a) Público(a)
 DIVISÃO DE ALMOXARIFADO, SERVIÇOS TRANSPORTE

SUELME EVANGELISTA FERNANDES
 Diretor Presidente
 DIRETORIA EXECUTIVA

Protocolo 1633155

MT GÁS

COMPANHIA MATOGROSSENSE DE GÁS

EXTRATO DO CONTRATO 013/2024/MTGAS

CONTRATANTE: COMPANHIA MATO-GROSSENSE DE GÁS - MTGÁS.
CONTRATADA: GASCAT INDÚSTRIA E COMÉCIO LTDA.

OBJETO: contratação de empresa especializada para fornecimento de Conjunto de Regulagem e Medição (CRM) e Conjunto de Medição (CM).

FUNDAMENTAÇÃO LEGAL: Lei 13.303/2016.

PRAZO DE VIGÊNCIA: 18 (dezoito) meses.

DATA ASSINATURA: 18/10/2024.

VALOR CONTRATADO: 184.902,76 (cento e oitenta e quatro mil, novecentos e dois reais e setenta e seis centavos).

ASSINAM: AECIO GUERINO DE SOUZA RODRIGUES - Presidente/MTGÁS, MANOEL ANTÔNIO GARCIA PALMA - Diretor Administrativo e Financeiro/MTGÁS, GUSTAVO PRIMI NIETO Representante da empresa GASCAT INDÚSTRIA E COMÉCIO LTDA.

FISCAL DE CONTRATO: MICHAEL WESLEY BATISTA MACHADO - MATRÍCULA: 00122.001.

SUPLENTE DE FISCAL: HIBRAEL CAIUBI MAMEDE - MATRÍCULA: 00113.001.

A íntegra do contrato pode ser consultada no portal de transparência do Governo do Estado de Mato Grosso.

Protocolo 1633010

METAMAT

COMPANHIA MATOGROSSENSE DE MINERAÇÃO

AVISO DE ABERTURA DE LICITAÇÃO
PREGÃO ELETRÔNICO SRP Nº 006/2024/METAMAT
SIAG-METAMAT-PRO-2024/00507

A **COMPANHIA MATOGROSSENSE DE MINERAÇÃO - METAMAT**, por intermédio do seu Diretor Presidente, no uso de suas atribuições, torna público para conhecimento dos interessados a realização do Pregão Eletrônico SRP nº 006/2024/METAMAT, tendo por objeto a "Aquisição de insumos, materiais e equipamentos necessários para a implantação da etapa útil em poços tubulares profundos, para atender as demandas da Companhia Mato-grossense de Mineração - METAMAT".

LANÇAMENTO E ENVIO DA(S) PROPOSTA(S) NO SIAG: 24/10/2024 e 08/11/2024, período integral, sendo que, excepcionalmente no dia **08/11/2024** as propostas somente poderão ser encaminhadas **até às 08h50min (HORÁRIO LOCAL)**.

INÍCIO DA SESSÃO DE DISPUTA: **08/11/2024 às 09h00** (HORÁRIO LOCAL).

EDITAL DISPONIBILIZADO: Portal de Aquisições do Estado de Mato Grosso - <https://aquisicoes.seplag.mt.gov.br/>

INFORMAÇÕES: Cadastro/SIAG: (65) 3613-3606.

Cuiabá-MT, 22 de outubro de 2024.

GILMAR LOPES DA FONSECA
DIRETOR PRESIDENTE *em substituição*
Portaria nº 075/2024/METAMAT

Companhia Matogrossense de Mineração - METAMAT

Protocolo 1633009

REVOGAÇÃO DO 1º TERMO ADITIVO AO CONTRATO Nº 011/2023/
METAMATP
ROCESSO SIGADOC Nº. METAMAT-PRO-2023/00680

Data: 18 de outubro de 2024

CONTRATO: 011/2023/METAMAT

PROCESSO: METAMAT-PRO-2023/00680

ORIGEM: Ata de Registro de Preços n.º 001/2023/METAMAT, Pregão Eletrônico SRP n.º 001/2023/METAMAT

ESPÉCIE: Revogação do Extrato do 1º Termo Aditivo ao Contrato nº 011/2023/METAMAT

OBJETO DO CONTRATO: "Contratação de empresa especializada em perfuração de poços tubulares profundos (Adesão ao LOTE 1 - PERFURAÇÃO - REGIÃO CENTRO NORTE - PÓLO SINOP)"

CONTRATANTE: COMPANHIA MATO-GROSSENSE DE MINERAÇÃO -

METAMAT, CNPJ nº 03.020.401/0001-00

CONTRATADA: TECNOPOÇOS PERFURAÇÕES DE POÇOS ARTESIANOS LTDA, CNPJ sob nº 29.474.919/0001-07

DECISÃO: Considerando a necessidade de reavaliação, repriorização, alocação de recursos orçamentários, bem como, eventual contingenciamento, ante a publicação do decreto de encerramento de exercício orçamentário/2024 (DECRETO N. 1.062, DE 07 DE OUTUBRO DE 2024), de forma a impactar na execução de objetos prioritários desta Companhia;

Considerando que está em andamento o processo de instauração de Tomadas de Contas Especial, no âmbito desta Companhia de Mineração, para subsidiar ao objeto de auditoria promovida pela Controladoria Geral do Estado, no que tange a execução de serviços de perfuração de poços, e que foi promovida a sua suspensão;

E, nos termos da Súmula 473 STF, REVOGO PARCIALMENTE, o ato de assinatura do Primeiro Termo Aditivo ao Contrato n. 011/2023/METAMAT, firmado entre esta Companhia Matogrossense de Mineração e a empresa Tecnopoços Perfurações de Poços Artesianos Ltda, em especial, o constante na cláusula primeira - Do Objeto, item 1.1.2, referente ao acréscimo de valor. Ficando mantida a prorrogação da vigência nos termos do instrumento do aditivo e nos termos da Lei n. 13.303/2016.

Assina: GILMAR LOPES DA FONSECA DIRETOR PRESIDENTE METAMAT EM SUBSTITUIÇÃO (PORTARIA N. 075/2024/METAMAT)

Protocolo 1633129

**EXTRATO DO 2º TERMO ADITIVO AO CONTRATO Nº 020/2023/
METAMAT**
PROCESSO SIGADOC Nº. METAMAT-PRO-2023/00684

ESPÉCIE: Extrato do 2º Termo Aditivo ao Contrato nº 020/2023/METAMAT
PROCESSO: SIGADOC METAMAT-PRO-2023/00684

ORIGEM: Adesão a Ata de Registro de Preços nº 001/2023/METAMAT, PE SRP nº. 001/2023/METAMAT.

OBJETO DO CONTRATO: "contratação de empresa especializada para execução de serviços de etapa útil (Lote 001, 002, 004 e 006)".

CONTRATANTE: COMPANHIA MATO-GROSSENSE DE MINERAÇÃO - METAMAT, CNPJ nº 03.020.401/0001-00.

CONTRATADA: UNIKO ENGENHARIA LTDA, CNPJ sob nº 30.749.317/0001-96.

FINALIDADE: O presente Termo Aditivo tem como objeto:

1.1.1. Prorrogar a vigência do presente contrato, por mais **12 (doze) meses**, com início em **10/11/2024** e seu término em **09/11/2025**;

1.1.2. Ajuste financeiro ao valor contratual, considerando a inclusão do item "despesa com deslocamento e mobilização da empresa até ao local da prestação de serviço, inclusive etapa útil" no 1º Termo Aditivo ao referido contrato, o qual corresponderá ao **acréscimo de 2,76% ao Contrato nº. 020/2023/METAMAT, totalizando o valor de R\$ 97.658,65 (noventa e sete mil, seiscentos e cinquenta e oito reais e sessenta e cinco centavos)**.

VALOR TOTAL DO CONTRATO: R\$ 10.831.033,46 (dez milhões, oitocentos e trinta e um mil, trinta e três reais e quarenta e seis centavos).

FUNDAMENTAÇÃO LEGAL: Lei nº. 13.303/16 c/c Lei nº. 8.666/93, assim como pelo Parecer Contábil desta Companhia, fl. 260, e Parecer Jurídico nº. 086/2024/METAMAT, fls. 269 a 283.

ASSINAM: Senhor GILMAR LOPES DA FONSECA - DIRETOR PRESIDENTE em substituição, pela METAMAT e o Senhor JOBAR OLIVEIRA RODRIGUES, pela empresa UNIKO ENGENHARIA LTDA.

Cuiabá - MT, 23 de outubro de 2024

Protocolo 1633194

MT PAR

MT PARTICIPAÇÕES E PROJETOS S.A.

EXTRATO DO CONTRATO Nº 101/2024/MTPAR

CONTRATANTE: MT PARTICIPAÇÕES E PROJETOS S.A. (CNPJ: 17.816.442/0001-03).

CONTRATADA: ADRIANO DOS REIS LTDA. (CNPJ: 26.766.947/0001-00).

DO OBJETO: O presente contrato tem como objeto a aquisição de óleos lubrificantes para manutenção de caminhões e máquinas pesadas pertencentes à frota do Parque Novo Mato Grosso, conforme especificações, condições, quantidades e exigências estabelecidas no Edital de Licitação Eletrônica nº 047/2024/MTPAR, no presente instrumento, no Termo de Referência e seus anexos, inseridos no Sigadoc sob o nº MTPAR-PRO-2024/01733.01.

DA VIGÊNCIA: O prazo de vigência deste Contrato é de 06 (seis) meses, com início na data de 21/10/2024 e encerramento em 20/04/2025.

DA DOTAÇÃO ORÇAMENTÁRIA: Unidade Orçamentária: 04501. Projeto Atividade: 1779. Natureza da Despesa: 33.90.30.000. Elemento de Despesa: 51. Fonte: 1.500.0000 e 1.759.0137.

DO VALOR DO CONTRATO: O valor do presente instrumento contratual é de R\$ 210.500,00 (duzentos e dez mil e quinhentos reais).

DATA DE ASSINATURA: 21 de outubro de 2024.

ASSINAM: Pela Contratante, WENER SANTOS e pela Contratada ADRIANO DOS REIS.

A íntegra do contrato pode ser consultada no portal de transparência do Governo do Estado de Mato Grosso.

PROCESSO SIGADOC: MTPAR-PRO-2024/01733.01.

Protocolo 1633139

EXTRATO DO CONTRATO Nº 102/2024/MTPAR

CONTRATANTE: MT PARTICIPAÇÕES E PROJETOS S.A. (CNPJ: 17.816.442/0001-03).

CONTRATADA: NOVO SABOR REFEIÇÕES COLETIVAS LTDA. (CNPJ: 11.862.177/0001-13).

DO OBJETO: O presente contrato tem como objeto a aquisição de refeições preparadas, seguindo a composição básica do cardápio estipulada, condorme especificações, condições, quantidades e exigências estabelecidas no Edital de Licitação Eletrônica nº 050/2024/MTPAR, no presente instrumento, no Termo de Referência e seus anexos, inseridos no Sigadoc sob nº MTPAR-PRO-2024/00030.01.

DA VIGÊNCIA: O prazo de vigência deste Contrato é de 12 (doze) meses, com início na data de 22/10/2024 e encerramento em 21/10/2025.

DA DOTAÇÃO ORÇAMENTÁRIA: Unidade Orçamentária: 04501. Projeto Atividade: 1779. Natureza da Despesa: 33.90.30.000 e 33.90.39.000. Elemento de Despesa: 39. Fonte: 1.500.0000 e 1.759.0137.

DO VALOR DO CONTRATO: O valor do presente instrumento contratual é de R\$ 1.687.686,00 (Um milhão, seiscentos e oitenta e sete mil, seiscentos e oitenta e seis reais).

DATA DE ASSINATURA: 22 de outubro de 2024.

ASSINAM: Pela Contratante, WENER SANTOS e pela Contratada SILMAR ESTEVES DE FREITAS.

A íntegra do contrato pode ser consultada no portal de transparência do Governo do Estado de Mato Grosso.

PROCESSO SIGADOC: MTPAR-PRO-2024/00030.01.

Protocolo 1633159

PORTARIA Nº 221/2024

O Diretor Presidente da MT Participações e Projetos S/A - MT-PAR, no uso das atribuições que lhe são conferidas pelo artigo 28 do Estatuto da MT-PAR registrado na JUCEMAT sob nº 3228626 no dia 23.02.2024;

RESOLVE:

Art. 1º Designar os servidores abaixo relacionados para exercerem a função de Fiscal Titular e Fiscal Substituto de Contrato.

PROCESSO SIGADOC	CONTRATO Nº	CONTRATADA	OBJETO	VALOR DO CONTRATO	FISCAL
MTPAR-PRO-2024/01733.01	101/2024	ADRIANO DOS REIS LTDA.	Aquisição de óleos lubrificantes para manutenção de caminhões e máquinas pesadas pertencentes à frota do Parque Novo Mato Grosso.	R\$ 210.500,00	TITULAR: Elcio Vieira Molina MATRÍCULA: 1399 SUBSTITUTO: Vinicius Guimarães Rodrigues MATRÍCULA: 1364

Art. 2º Os servidores ficam autorizados a praticar todos os atos necessários para garantir e regular a execução contratual e desenvolverão os trabalhos sem prejuízo de suas atribuições rotineiras.

Art. 3º Os procedimentos para fiscalização e acompanhamento de contratos estão disciplinados nos artigos 155 a 160 do Regulamento Interno de Licitações e Contratações da MT-PAR.

Art. 4º As disposições específicas acerca do controle e fiscalização da execução do objeto destes contratos são aquelas previstas no Termo de Referência que originou as contratações.

Art. 5º Esta portaria entrará em vigor na data de sua publicação.

Cuiabá-MT, 23 de outubro de 2024.

WENER SANTOS

Diretor Presidente

MT Participações e Projetos S/A

Protocolo 1633148

PORTARIA Nº 222/2024

O Diretor Presidente da MT Participações e Projetos S/A - MT-PAR, no uso das atribuições que lhe são conferidas pelo artigo 28 do Estatuto da MT-PAR registrado na JUCEMAT sob nº 3228626 no dia 23.02.2024;

RESOLVE:

Art. 1º Designar os servidores abaixo relacionados para exercerem a função de Fiscal Titular e Fiscal Substituto de Contrato.

PROCESSO SIGADOC	CONTRATO Nº	CONTRATADA	OBJETO	VALOR DO CONTRATO	FISCAL
MTPAR-PRO-2024/00030.01	102/2024	NOVO SABOR REFEIÇÕES COLETIVAS LTDA.	Aquisição de refeições preparadas, seguindo a composição básica do cardápio estipulada.	R\$ 1.687.686,00	TITULAR: Lucia Rodrigues Rondon MATRÍCULA: 1141 SUBSTITUTO: Raisa Manuely da Silva Gomes MATRÍCULA: 1365

Art. 2º Os servidores ficam autorizados a praticar todos os atos necessários para garantir e regular a execução contratual e desenvolverão os trabalhos sem prejuízo de suas atribuições rotineiras.

Art. 3º Os procedimentos para fiscalização e acompanhamento de contratos estão disciplinados nos artigos 155 a 160 do Regulamento Interno de Licitações e Contratações da MT-PAR.

Art. 4º As disposições específicas acerca do controle e fiscalização da execução do objeto destes contratos são aquelas previstas no Termo de Referência que originou as contratações.

Art. 5º Esta portaria entrará em vigor na data de sua publicação.

Cuiabá-MT, 23 de outubro de 2024.

WENER SANTOS

Diretor Presidente

MT Participações e Projetos S/A

Protocolo 1633162

MTPREV

MATO GROSSO PREVIDÊNCIA

ATO ADMINISTRATIVO Nº 430/2024/MTPREV

O DIRETOR-PRESIDENTE DO MATO GROSSO PREVIDÊNCIA

- MTPREV, no uso de suas atribuições legais, e fundamentado no artigo 140-C da Constituição Estadual, acrescentado pela Emenda Constitucional nº 92, publicada no Diário Oficial do Estado de 21.08.2020, c/c os artigos 2º e 3º da Lei Complementar nº 721, de 01 de abril de 2022, bem como com o artigo 16, inciso I, artigo 74, inciso II, artigo 77, § 2º, § 2º-B da Lei nº 8.213, de 24 de julho de 1991, c/c o artigo 1º, inciso VI, e artigo 2º da Portaria ME nº 424, publicada no Diário Oficial da União de 30.12.2020, c/c o artigo 252 da Lei Complementar nº 04, de 15 de outubro de 1990, com a redação que lhe fora atribuída pela Lei Complementar nº 524/2014, e tendo em vista o que consta no Processo Digital nº 133/2024-137, do Mato Grosso Previdência, resolve conceder pensão, em caráter vitalício, a partir de 17/09/2024, ao Sr. **Joel Dias Vieira**, RG nº 01***27-1 SESP/MT e CPF nº 411.***-04, em razão do falecimento da ex-servidora Sra. **Vanirde Estevina da Cruz**, RG nº 01***84-0 SESP/MT e CPF nº 205.***-44, matrícula funcional nº 619, ocorrido em 10/05/2024, aposentada no cargo de Apoio Adm. Educ. Profissionalizado, Referência "B-010", carga horária de 30 (trinta) horas semanais, da Secretaria de Estado de Educação, nesta Capital.

Cuiabá/MT, 24 de outubro de 2024.

ELLITON OLIVEIRA DE SOUZA

Diretor-Presidente do MTPREV

(Assinado digitalmente)

Protocolo 1633077

ATO ADMINISTRATIVO Nº 439/2024/MTPREV

O DIRETOR-PRESIDENTE DO MATO GROSSO PREVIDÊNCIA

- MTPREV, no uso de suas atribuições legais, e fundamentado no artigo 140-C, da Constituição Estadual, acrescentado pela Emenda Constitucional nº 92, publicada no Diário Oficial do Estado de 21.08.2020, c/c os artigos 2º e 3º da Lei Complementar nº 721, de 01 de abril de 2022, bem como com o artigo 16, inciso I, artigo 74, inciso I, artigo 77, § 2º, § 2º-B, da Lei nº 8.213, de 24 de julho de 1991, c/c o artigo 1º, inciso VI, e artigo 2º, da Portaria ME nº 424, publicada no Diário Oficial da União de 30.12.2020, c/c o artigo 252, da Lei Complementar nº 04, de 15 de outubro de 1990, com a redação que lhes foram atribuídas pela Lei Complementar 524/2014,

e tendo em vista o que consta no Processo Digital nº 126/2024-137, do Mato Grosso Previdência, resolve conceder pensão, *por período vitalício*, a partir de 01/09/2024, a Sra. **Vera Lucia da Guia Monteiro**, inscrita no RG nº 02***21-8 SESP-MT e CPF nº 142.***-53, em razão do falecimento do ex-servidor Sr. **Jesuino da Costa Monteiro**, RG nº 00***46-5 SESP/MT e CPF nº 109.***-20, matrícula funcional nº 0094, aposentado pela Secretaria de Estado de Administração - SAD, no cargo de Técnico Administrativo, referência "A-008", carga horária de 30 (trinta) horas semanais, *falecido em 01/09/2024*, nesta Capital.

Cuiabá/MT, 24 de outubro de 2024.

ELLITON OLIVEIRA DE SOUZA

Diretor-Presidente do MTPREV

(Assinado digitalmente)

Protocolo 1633080

PORTARIA Nº 957/2024/MTPREV.

Dispõe sobre substituição de membro na Portaria nº 139/2023, que "Institui a Comissão Setorial de Avaliação Anual e Especial de Desempenho dos servidores do Mato Grosso Previdência - MTPREV e dá outras providências.

O PRESIDENTE DO MATO GROSSO PREVIDÊNCIA - MTPREV, no uso de suas atribuições legais,

RESOLVE:

Art. 1º Substituir na Portaria nº 139/2023 a servidora **Vanessa Durante Lopes** pelo servidor **Kevin do Espírito Santos Bernardo** como membro da Comissão Setorial de Avaliação Anual e Especial de Desempenho dos servidores do Mato Grosso Previdência - MTPREV.

Art. 2º Esta Portaria entra em vigor na data da sua publicação.

Cuiabá-MT, 14 de outubro de 2024.

Publique-se. Registre-se. Cumpra-se.

(Assinado digitalmente)

ELLITON OLIVEIRA DE SOUZA

Diretor-Presidente do MTPREV

Protocolo 1633019

Portaria n.º 986/2024 - MTPREV

O DIRETOR PRESIDENTE DO MATO GROSSO PREVIDÊNCIA, no uso de suas atribuições que lhes são conferidas por Lei, resolve deferir Averbação de Tempo de Serviço/Contribuição do(a) servidor(a) **LOURDES FREIRE GUIMARAES**, matrícula 105986, ocupante do cargo de APOIO ADM EDUC PROFISSIONALIZADO, lotada no órgão SECRETARIA DE ESTADO DE EDUCACAO, nos termos do processo 1190/2024-139:

Averbem-se: 7 anos, 2 meses e 14 dias de tempo de contribuição para o Regime Geral de Previdência Social (RGPS), de acordo com a Certidão de Tempo de Contribuição emitida pelo INSS em 15/10/2024 sob o Nº 23001060.1.01035/24-5,

Nos termos do artigo 127 da Lei Complementar 04/1990			
Tempo Averbado Público em Mato Grosso:			
Período	Tempo	Empregador	Função/Cargo
10/02/2003 a 31/12/2003	10 Meses e 21 Dias	ESTADO DE MATO GROSSO	APOIO ADMINISTRATIVO EDUCACIONAL
09/02/2004 a 15/12/2004	10 Meses e 7 Dias	ESTADO DE MATO GROSSO	APOIO ADMINISTRATIVO EDUCACIONAL
02/02/2005 a 23/12/2005	10 Meses e 22 Dias	ESTADO DE MATO GROSSO	APOIO ADMINISTRATIVO EDUCACIONAL
26/12/2005 a 24/01/2006	29 Dias	ESTADO DE MATO GROSSO	APOIO ADMINISTRATIVO EDUCACIONAL
13/02/2006 a 15/12/2006	10 Meses e 3 Dias	ESTADO DE MATO GROSSO	APOIO ADMINISTRATIVO EDUCACIONAL
26/12/2006 a 24/01/2007	29 Dias	ESTADO DE MATO GROSSO	APOIO ADMINISTRATIVO EDUCACIONAL
12/02/2007 a 17/12/2007	10 Meses e 6 Dias	ESTADO DE MATO GROSSO	APOIO ADMINISTRATIVO EDUCACIONAL
26/12/2007 a 24/01/2008	29 Dias	ESTADO DE MATO GROSSO	APOIO ADMINISTRATIVO EDUCACIONAL
13/02/2008 a 19/12/2008	10 Meses e 7 Dias	ESTADO DE MATO GROSSO	APOIO ADMINISTRATIVO EDUCACIONAL
02/02/2009 a 23/12/2009	10 Meses e 22 Dias	ESTADO DE MATO GROSSO	APOIO ADMINISTRATIVO EDUCACIONAL
05/02/2010 a 23/12/2010	10 Meses e 19 Dias	ESTADO DE MATO GROSSO	APOIO ADMINISTRATIVO EDUCACIONAL

Cuiabá-MT, 21 de Outubro de 2024.

Elliton Oliveira de Souza
Diretor-Presidente da MTPREV
(Original Assinado)

Protocolo 1633051

Portaria n.º 985/2024 - MTPREV

O DIRETOR PRESIDENTE DO MATO GROSSO PREVIDÊNCIA, no uso de suas atribuições que lhes são conferidas por Lei, resolve deferir Averbação de Tempo de Serviço/Contribuição do(a) servidor(a) **NILSON CARLOS AMARAL**, matrícula 105535, ocupante do cargo de PROFESSOR EDUC. BASICA, lotado no órgão SECRETARIA DE ESTADO DE EDUCACAO, nos termos do processo 1186/2024-139:

Averbem-se: 12 anos, 5 meses e 6 dias de tempo de contribuição para o Regime Geral de Previdência Social (RGPS), de acordo com a Certidão de Tempo de Contribuição emitida pelo INSS em 15/05/2024 sob o Nº 10001070.1.00181/13-1.

Nos termos do artigo 1º da Lei nº. 5.027, de 17 de junho de 1986			
Tempo Averbado Privado:			
Período	Tempo	Empregador	Função/Cargo
24/12/2009 a 02/12/2010	11 Meses e 9 Dias	União Norte do Paraná de Ensino LTDA	Professor

Nos termos do artigo 127 da Lei Complementar 04/1990

Tempo Averbado Público em Mato Grosso:

Período	Tempo	Empregador	Função/Cargo
17/02/2003 a 31/12/2003	10 Meses e 14 Dias	Estado de Mato Grosso	Professor
09/02/2004 a 23/12/2004	10 Meses e 15 Dias	Estado de Mato Grosso	Professor
02/08/2005 a 19/12/2005	4 Meses e 18 Dias	Estado de Mato Grosso	Professor
13/02/2006 a 21/12/2006	10 Meses e 9 Dias	Estado de Mato Grosso	Professor
12/02/2007 a 31/07/2007	5 Meses e 20 Dias	Estado de Mato Grosso	Professor
03/08/2007 a 21/12/2007	4 Meses e 19 Dias	Estado de Mato Grosso	Professor
13/02/2008 a 19/12/2008	10 Meses e 7 Dias	Estado de Mato Grosso	Professor
02/02/2009 a 23/12/2009	10 Meses e 22 Dias	Estado de Mato Grosso	Professor
03/12/2010 a 23/12/2010	21 Dias	Estado de Mato Grosso	Professor

Nos termos do artigo 130, inciso I, da Lei Complementar 04/1990

Tempo Averbado Público em Outro Ente:

Período	Tempo	Empregador	Função/Cargo
17/02/1997 a 18/12/2002	5 Anos, 10 Meses e 2 Dias	SECRETARIA DE ESTADO DA EDUCACAO - SEED	Professor

Obs.1: Somente o período de 24/12/2009 a 02/12/2010, não será computado para fins de aposentadoria especial no cargo de Professor, nos termos do § 5º do artigo 40 e § 8º do artigo 201, ambos da Constituição Federal, uma vez que não foi exercido na função do magistério.

Obs.2: Que seja tornado sem efeito, em todos os seus termos, o item 05 da Portaria nº. 001/2016 - MTPREV, publicada no Diário Oficial de 04/01/2016.

Cuiabá-MT, 21 de Outubro de 2024.

Elliton Oliveira de Souza
Diretor-Presidente da MTPREV
(Original Assinado)

Protocolo 1633052

O evento **+ aguardado do ano**

OUTUBRO MOVIMENTO

COLABORAR PARA Transformar

03 a 24 de outubro de 2024

PAINÉIS **PALESTRAS**

OFICINAS ON-LINE **OFICINAS PRESENCIAIS**

ATIVIDADES ESPORTIVAS **MOMENTO CULTURAL**

EVENTOS DE PESSOAL

SECRETARIAS

CASA CIVIL

BOLETIM DE PESSOAL/CASACIVIL/00023/2024 DE:
24/10/2024

O(A) Secretário-Chefe da Casa Civil no uso de suas atribuições que lhes são conferidas por lei,

Resolve: RETIFICAR
Evento: LICENCA PREMIO - GOZO

Processo N.: CASACIVIL-CIN-2024/05604
Nome: (252579/1) BRUNA MORAES DE AQUINO
Cargo/Função: (6052) TECNICO DESENV ECO SOC L 10177/14
Quinquênio de Referência: 27/01/2014 Ate 26/01/2019
A Partir de: 01/09/2025 Até30/09/2025

Processo N.: CASACIVIL-CIN-2024/05604
Nome: (252579/1) BRUNA MORAES DE AQUINO
Cargo/Função: (6052) TECNICO DESENV ECO SOC L 10177/14
Quinquênio de Referência: 27/01/2014 Ate 26/01/2019
A Partir de: 01/05/2025 Até30/05/2025

PUBLICADA, REGISTRADA, CUMpra-SE.
Cuiabá-MT, 24 de Outubro de 2024.
Fabio Paulino Garcia
Secretário-Chefe da Casa Civil

Protocolo 1632923

SEPLAG

SECRETARIA DE ESTADO DE PLANEJAMENTO E GESTÃO

TERMO COMPROMISSO/SEPLAG/00039/2024 DE:
24/10/2024

O(A) Secretária Adjunta de Gestão de Pessoas no uso de suas atribuições que lhes são conferidas por lei,

Resolve: AUTORIZAR
Objeto: TC RESIDÊNCIA TÉCNICA

Processo Nº: SEPLAG-PRO-2024/10496
Residente: (314554/3) ALEXSANDER PAZ LANDIM
Cargo/Função: (15011) RESIDENTE TECNICO
Referência: 000 Carga Horária: 30 horas semanais
Un. Adm: (139068) GAB DE DIRECAO
A Partir de: 15/10/2024 Até14/10/2025

PUBLICADA, REGISTRADA, CUMpra-SE.
Cuiabá-MT, 24 de Outubro de 2024.
Lidiane Patricia Ferreira e Silva Leite
Secretária Adjunta de Gestão de Pessoas

Protocolo 1632911

TERMO COMPROMISSO/SEPLAG/00040/2024 DE:
24/10/2024

O(A) Secretária Adjunta de Gestão de Pessoas no uso de suas atribuições que lhes são conferidas por lei,

Resolve: RETIFICAR
Objeto: TC RESIDÊNCIA TÉCNICA

Processo Nº: SEPLAG-PRO-2024/08771
Residente: (348019/1) CAROLINA ALMEIDA DA SILVA
Cargo/Função: (15011) RESIDENTE TECNICO
Referência: 000 Carga Horária: 30 horas semanais
Un. Adm: (214248) UNID DE EST DA DESP PESSOAL E DO
GASTO PUBLICO
A Partir de: 14/10/2024 Até13/10/2025

PUBLICADA, REGISTRADA, CUMpra-SE.
Cuiabá-MT, 24 de Outubro de 2024.
Lidiane Patricia Ferreira e Silva Leite
Secretária Adjunta de Gestão de Pessoas

Protocolo 1632912

TERMO COMPROMISSO/SEPLAG/00041/2024 DE:
24/10/2024

O(A) Secretária Adjunta de Gestão de Pessoas no uso de suas atribuições que lhes são conferidas por lei,

Resolve: AUTORIZAR
Objeto: MOVIMENTAÇÃO DE RESIDENTE TÉCNICO

Processo Nº: SEPLAG-PRO-2024/08060
Residente: (249352/3) GRACIELA CRISTINA DA CRUZ FERREIRA
Cargo/Função: (15011) RESIDENTE TECNICO
Unidade Destino: (245038) GER DE OTIMIZACAO DE
PROCESSOS
A Partir de: 22/10/2024

PUBLICADA, REGISTRADA, CUMpra-SE.
Cuiabá-MT, 24 de Outubro de 2024.
Lidiane Patricia Ferreira e Silva Leite
Secretária Adjunta de Gestão de Pessoas

Protocolo 1632913

TERMO COMPROMISSO/SEPLAG/00042/2024 DE:
24/10/2024

O(A) Secretária Adjunta de Gestão de Pessoas no uso de suas atribuições que lhes são conferidas por lei,

Resolve: AUTORIZAR
Objeto: TC RESIDÊNCIA TÉCNICA

Processo Nº: SEPLAG-PRO-2024/08024
Contratado: (345863/1) AMANDA DE ALMEIDA DUARTE
Cargo/Função: (15011) RESIDENTE TECNICO
Referência: 000 Carga Horária: 30 horas semanais
Un. Adm: (183148) GER DE EXECUCAO FINANCEIRA
Até: 15/10/2025

PUBLICADA, REGISTRADA, CUMpra-SE.
Cuiabá-MT, 24 de Outubro de 2024.
Lidiane Patricia Ferreira e Silva Leite
Secretária Adjunta de Gestão de Pessoas

Protocolo 1632914

BOLETIM DE PESSOAL/SEPLAG/00668/2024
24/10/2024

DE:

O(A) Secretária Adjunta de Gestão de Pessoas no uso de suas atribuições que lhes são conferidas por lei,

Resolve: REMOVER

Evento: Remoção Interna a Pedido

Processo N.: SEPLAG-CIN-2024/04530

Nome: (133575/2) ELHDA MOURA MARTINS COELHO

Cargo/Função: (5349) ANALISTA ADMINISTRATIVO L 10052

Para Un. Adm: (178055) GER DE SAUDE E SEGURANCA NO

TRABALHO

A Partir de: 18/10/2024

Processo N.: SEPLAG-CIN-2024/04530

Nome: (297898/1) HED CARLOS BORGES LEOPOLDINO

Cargo/Função: (5365) TECNICO ADMINISTRATIVO L 10052

Para Un. Adm: (178055) GER DE SAUDE E SEGURANCA NO

TRABALHO

A Partir de: 18/10/2024

PUBLICADA, REGISTRADA, CUMpra-SE.

Cuiabá-MT, 24 de Outubro de 2024.

Lidiane Patricia Ferreira e Silva Leite

Secretária Adjunta de Gestão de Pessoas

Protocolo 1632969

BOLETIM DE PESSOAL/SEPLAG/00669/2024
24/10/2024

DE:

O(A) Secretária Adjunta de Gestão de Pessoas no uso de suas atribuições que lhes são conferidas por lei,

Resolve: RETIFICAR

Evento: LICENÇA P/ TRATAMENTO SAUDE/SEGURADO INSS

Processo N.:

Nome: (338793/1) JULIANA DIAS DE OLIVEIRA

Cargo/Função: (6027) ANALISTA DESENV ECON SOCIAL L 10050

Un. Adm: (225843) GER DE DESENVOLVIMENTO

A Partir de: 09/09/2024 Até 19/10/2024

PUBLICADA, REGISTRADA, CUMpra-SE.

Cuiabá-MT, 24 de Outubro de 2024.

Lidiane Patricia Ferreira e Silva Leite

Secretária Adjunta de Gestão de Pessoas

Protocolo 1632970

BOLETIM DE PESSOAL/SEPLAG/00670/2024
24/10/2024

DE:

O(A) Secretária Adjunta de Gestão de Pessoas no uso de suas atribuições que lhes são conferidas por lei,

Resolve: DEFERIR

Evento: LICENÇA PARA TRATAMENTO DE SAUDE

Processo N.:

Nome: (112952/2) LUCIANO SOUZA DE ARRUDA

Cargo/Função: (6027) ANALISTA DESENV ECON SOCIAL L 10050

Un. Adm: (183148) GER DE EXECUCAO FINANCEIRA

A Partir de: 09/10/2024 Até 07/12/2024

PUBLICADA, REGISTRADA, CUMpra-SE.

Cuiabá-MT, 24 de Outubro de 2024.

Lidiane Patricia Ferreira e Silva Leite

Secretária Adjunta de Gestão de Pessoas

Protocolo 1632971

BOLETIM DE PESSOAL/SEPLAG/00671/2024
24/10/2024

DE:

O(A) Secretária Adjunta de Gestão de Pessoas no uso de suas atribuições que lhes são conferidas por lei,

Resolve: RETIFICAR

Evento: GOZO LICENCA-PREMIO, JORNADA 50%

Processo N.:

Nome: (249492/1) GENIFER GABRYELLY BORGES DA SILVA

Cargo/Função: (5365) TECNICO ADMINISTRATIVO L 10052

Quinquênio de Referência: 08/07/2013 Ate 07/07/2018

Período: Vespertino

A Partir de: 17/11/2025 Ate 16/03/26

PUBLICADA, REGISTRADA, CUMpra-SE.

Cuiabá-MT, 24 de Outubro de 2024.

Lidiane Patricia Ferreira e Silva Leite

Secretária Adjunta de Gestão de Pessoas

Protocolo 1632972

ATO ADMINISTRATIVO/SEPLAG/02576/2024
24/10/2024

DE:

O(A) Secretária Adjunta de Gestão de Pessoas no uso de suas atribuições que lhes são conferidas por lei,

Resolve: CONCEDER PROGRESSÃO VERTICAL

Processo N.: SES-PRO-2024/78307

Nome: (90580/1) ANTONIO VIEIRA SANTOS

Cargo/Função: (4946) PROFIS TEC NIV MEDIO SERV SAUDE SUS

Órgão: SECRETARIA DE ESTADO DE SAUDE

Nível: 009

A Partir de: 18/09/2024

Processo N.: SES-PRO-2024/78216

Nome: (90148/1) DILMA LARREA DE ALENCAR

Cargo/Função: (4946) PROFIS TEC NIV MEDIO SERV SAUDE SUS

Órgão: SECRETARIA DE ESTADO DE SAUDE

Nível: 009

A Partir de: 21/09/2024

Processo N.: SES-PRO-2024/78434

Nome: (90018/1) MARCIO DE ALMEIDA COUTINHO

Cargo/Função: (4912) PROFIS TEC NIV SUPERIOR SERV SAUDE

SUS

Órgão: SECRETARIA DE ESTADO DE SAUDE

Nível: 009

A Partir de: 14/09/2024

Processo N.: SES-PRO-2024/78349

Nome: (90579/1) SOLANGE PARREIRA DA SILVA

Cargo/Função: (4989) PROFIS APOIO SERV SAUDE SUS

Órgão: SECRETARIA DE ESTADO DE SAUDE

Nível: 009

A Partir de: 11/09/2024

Processo N.: SES-PRO-2024/77928

Nome: (90045/1) VOLMAR EHRHARDT

Cargo/Função: (4989) PROFIS APOIO SERV SAUDE SUS

Órgão: SECRETARIA DE ESTADO DE SAUDE

Nível: 009

A Partir de: 31/08/2024

PUBLICADA, REGISTRADA, CUMpra-SE.

Cuiabá-MT, 24 de Outubro de 2024.

Lidiane Patricia Ferreira e Silva Leite

Secretária Adjunta de Gestão de Pessoas

Protocolo 1632998

ATO ADMINISTRATIVO/SEPLAG/02577/2024
24/10/2024

DE:

O(A) Secretária Adjunta de Gestão de Pessoas no uso de suas atribuições que lhes são conferidas por lei,
Resolve: RETIFICAR PROGRESSÃO HORIZONTAL, ATO ADMINISTRATIVO nº2504/sad/2014, publicado no DOE de 24/07/14

Processo N.: PJC-PRO-2023/06696

Nome: (97582/1) ROGERIO MARTINS TOSTA
Cargo/Função: (9175) INVESTIGADOR DE POLICIA/LC344/407
Órgão: POLICIA JUDICIARIA CIVIL
Classe: E
A Partir de: 08/07/2014

Resolve: RETIFICAR PROGRESSÃO HORIZONTAL, ATO ADMINISTRATIVO nº1384/SAD/2009, publicado no DOE de 05/08/09

Processo N.: PJC-PRO-2023/06696

Nome: (97582/1) ROGERIO MARTINS TOSTA
Cargo/Função: (9175) INVESTIGADOR DE POLICIA/LC344/407
Órgão: POLICIA JUDICIARIA CIVIL
Classe: C
A Partir de: 08/07/2009

PUBLICADA, REGISTRADA, CUMpra-SE.
Cuiabá-MT, 24 de Outubro de 2024.
Lidiane Patricia Ferreira e Silva Leite
Secretária Adjunta de Gestão de Pessoas

Protocolo 1633016

CGE

CONTROLADORIA GERAL DO ESTADO

BOLETIM DE PESSOAL/CGE/00228/2024
24/10/2024

DE:

O(A) Secretário-Controlador Geral do Estado no uso de suas atribuições que lhes são conferidas por lei,

Resolve: DEFERIR
Evento: LICENCA PREMIO - GOZO

Processo N.: CGE-CIN-2024/00935

Nome: (251035/1) ELAYNE CRISTINA DE ALMEIDA CAPOROSSI SILVA

Cargo/Função: (5349) ANALISTA ADMINISTRATIVO L 10052
Quinquênio de Referência: 04/11/2018 Ate 03/11/2023
A Partir de: 29/10/2024 Até12/11/2024

Processo N.: CGE-CIN-2024/00932

Nome: (110681/1) FABIANA AUXILIADORA JOAQUIM REGIS
Cargo/Função: (4912) PROFIS TEC NIV SUPERIOR SERV SAUDE SUS

Quinquênio de Referência: 05/12/2013 Ate 04/12/2018
A Partir de: 13/11/2024 Até22/11/2024

PUBLICADA, REGISTRADA, CUMpra-SE.
Cuiabá-MT, 24 de Outubro de 2024.
Paulo Farias Nazareth Netto
Secretário-Controlador Geral do Estado

Protocolo 1632924

SEFAZ

SECRETARIA DE ESTADO DE FAZENDA

BOLETIM DE PESSOAL/SEFAZ/00701/2024
24/10/2024

DE:

O(A) Secretária Adjunta de Administração Fazendária no uso de suas atribuições que lhes são conferidas por lei,

Resolve: REMOVER
Evento: Remoção Interna a Pedido

Processo N.: SEFAZ-PRO-2024/10498

Nome: (110673/2) ALESSANDRA CRISTINA RIBEIRO DE AMORIM
Cargo/Função: (11306) FISCAL DE TRIBUTOS EST/LC363
Para Un. Adm: (226548) SUP DE ATENDIMENTO AO

CONTRIBUINTE

A Partir de: 10/10/2024

Processo N.: SEFAZ-PRO-2024/10401

Nome: (344400/1) AUGUSTO TOZONI SAMBUGARI
Cargo/Função: (11306) FISCAL DE TRIBUTOS EST/LC363
Para Un. Adm: (212288) COORD DE AUDITORIA CONTABIL E

FINANCEIRA

A Partir de: 21/10/2024

Processo N.: SEFAZ-PRO-2024/10305

Nome: (206571/1) JOSE EDUARDO MARTINS ALVES DA SILVA
Cargo/Função: (11306) FISCAL DE TRIBUTOS EST/LC363
Para Un. Adm: (905038) COORD DE CONTROLE DE COMB E

BIOCOMBUSTIVEIS

A Partir de: 01/10/2024

Processo N.: SEFAZ-PRO-2024/10463

Nome: (206573/1) RAPHAEL FELIPE SOUSA FRANCA
Cargo/Função: (11306) FISCAL DE TRIBUTOS EST/LC363
Para Un. Adm: (905038) COORD DE CONTROLE DE COMB E

BIOCOMBUSTIVEIS

A Partir de: 01/10/2024

PUBLICADA, REGISTRADA, CUMpra-SE.
Cuiabá-MT, 24 de Outubro de 2024.
Radiana Kassia e Silva Clemente
Secretária Adjunta de Administração Fazendária

Protocolo 1632952

BOLETIM DE PESSOAL/SEFAZ/00702/2024
24/10/2024

DE:

O(A) Secretária Adjunta de Administração Fazendária no uso de suas atribuições que lhes são conferidas por lei,

Resolve: DEFERIR
Evento: LICENCA PREMIO - GOZO

Processo N.: SEFAZ-CIN-2024/09871

Nome: (116042/1) ANA PAULA MIRAGLIA DO VAL
Cargo/Função: (11306) FISCAL DE TRIBUTOS EST/LC363
Quinquênio de Referência: 02/08/2014 Ate 01/08/2019
A Partir de: 22/11/2024 Até01/12/2024

Processo N.: SEFAZ-CIN-2024/09871

Nome: (116042/1) ANA PAULA MIRAGLIA DO VAL
Cargo/Função: (11306) FISCAL DE TRIBUTOS EST/LC363
Quinquênio de Referência: 02/08/2014 Ate 01/08/2019
A Partir de: 02/12/2024 Até11/12/2024

PUBLICADA, REGISTRADA, CUMpra-SE.
Cuiabá-MT, 24 de Outubro de 2024.
Radiana Kassia e Silva Clemente
Secretária Adjunta de Administração Fazendária

Protocolo 1632953

BOLETIM DE PESSOAL/SEFAZ/00703/2024
24/10/2024

DE:

O(A) Secretária Adjunta de Administração Fazendária no uso de suas atribuições que lhes são conferidas por lei,

Resolve: CONCEDER

Evento: LICENÇA PREMIO - CONCESSÃO

Processo N.: SEFAZ-PRO-2024/10565

Nome: (117952/1) ANDRE ARTUR FERREIRA DE ALMEIDA
Quinquênio: 20/10/2019 Até 19/10/2024
Qtde Dias: 90

Processo N.: SEFAZ-PRO-2024/10576

Nome: (118345/2) DEUSANGELA MARCIANO RIBEIRO
Quinquênio: 21/10/2019 Até 20/10/2024
Qtde Dias: 90

Processo N.: SEFAZ-PRO-2024/10569

Nome: (117953/1) ERICA MARQUES SIQUEIRA SILVA
Quinquênio: 20/10/2019 Até 19/10/2024
Qtde Dias: 90

Processo N.: SEFAZ-PRO-2024/10572

Nome: (117949/1) FLAVIO EMILIO RODRIGUES AUERSWALD
Quinquênio: 20/10/2019 Até 19/10/2024
Qtde Dias: 90

Processo N.: SEFAZ-PRO-2024/10573

Nome: (117951/1) RILDO ROGERIO DA SILVA
Quinquênio: 20/10/2019 Até 19/10/2024
Qtde Dias: 90

Processo N.: SEFAZ-PRO-2024/10563

Nome: (117954/1) TAIS CLAUDIA ANTONIO DOS SANTOS
Quinquênio: 19/10/2019 Até 18/10/2024
Qtde Dias: 90

Processo N.: SEFAZ-PRO-2024/10575

Nome: (117955/1) VINICIUS JOSE SIMIONI DA SILVA
Quinquênio: 20/10/2019 Até 19/10/2024
Qtde Dias: 90

PUBLICADA, REGISTRADA, CUMpra-SE.

Cuiabá-MT, 24 de Outubro de 2024.

Radiana Kassia e Silva Clemente

Secretária Adjunta de Administração Fazendária

Protocolo 1632954

SEMA

SECRETARIA DE ESTADO DE MEIO AMBIENTE

PORTARIA/SEMA/00018/2024

DE: 24/10/2024

O(A) Secretária de Estado de Meio Ambiente no uso de suas atribuições que lhes são conferidas por lei,

Resolve: DESIGNAR

Evento: DESIGNAÇÃO EM SUBSTITUIÇÃO CARGO EM COMISSÃO/FUNÇÃO

Processo N.: SEMA-PRO-2024/33636

Nome: (252686/1) LIDIANE REGINA DE MIRANDA LEITE
A Partir de: 21/10/2024 Até 04/11/2024
Cargo/Função: (11584) DGA-4 SERVIDOR
Substituído: (124575/2) TATIANA CORREA DA SILVA FRAGA
Un. Adm: (900222) GAB DE DIRECAO

Processo N.: SEMA-PRO-2024/16556

Nome: (130269/1) TANIA DE FATIMA DE DEUS ROSA

A Partir de: 01/10/2024 Até 30/10/2024

Cargo/Função: (11606) DGA-6 SERVIDOR

Substituído: (226227/1) LEANDRO OBADOWISKI BRUNO

Un. Adm: (902217) GER DE FOMENTO E APOIO A COMITES DE BACIAS HIDROGR

PUBLICADA, REGISTRADA, CUMpra-SE.

Cuiabá-MT, 24 de Outubro de 2024.

Mauren Lazzaretti

Secretária de Estado de Meio Ambiente

Protocolo 1632920

BOLETIM DE PESSOAL/SEMA/00092/2024
24/10/2024

DE:

O(A) Secretária de Estado de Meio Ambiente no uso de suas atribuições que lhes são conferidas por lei,

Resolve: DEFERIR

Evento: LICENCA PREMIO - GOZO

Processo N.: SEMA-PRO-2024/34077

Nome: (79811/1) MARCIO CAVALCANTE

Cargo/Função: (11382) ANALISTA DE MEIO AMBIENTE L 10083/2014

Quinquênio de Referência: 13/04/2018 Ate 12/04/2023

A Partir de: 31/01/2025 Até31/03/2025

Processo N.: SEMA-PRO-2024/34077

Nome: (79811/1) MARCIO CAVALCANTE

Cargo/Função: (11382) ANALISTA DE MEIO AMBIENTE L 10083/2014

Quinquênio de Referência: 13/04/2018 Ate 12/04/2023

A Partir de: 01/04/2025 Até15/04/2025

PUBLICADA, REGISTRADA, CUMpra-SE.

Cuiabá-MT, 24 de Outubro de 2024.

Mauren Lazzaretti

Secretária de Estado de Meio Ambiente

Protocolo 1632995

BOLETIM DE PESSOAL/SEMA/00093/2024
24/10/2024

DE:

O(A) Secretária de Estado de Meio Ambiente no uso de suas atribuições que lhes são conferidas por lei,

Resolve: RETIFICAR

Evento: LICENCA PREMIO - GOZO

Processo N.: SEMA-PRO-2024/33821

Nome: (80323/1) ALESSANDRO ARRUDA GARCIA

Cargo/Função: (11382) ANALISTA DE MEIO AMBIENTE L 10083/2014

Quinquênio de Referência: 08/10/2011 Ate 07/10/2016

A Partir de: 29/09/2025 Até08/10/2025

Processo N.: SEMA-PRO-2024/33818

Nome: (255686/1) SILVIA FERNANDA THEOPHILO CARMONA

Cargo/Função: (11382) ANALISTA DE MEIO AMBIENTE L 10083/2014

Quinquênio de Referência: 13/05/2014 Ate 12/05/2019

A Partir de: 21/10/2024 Até30/10/2024

PUBLICADA, REGISTRADA, CUMpra-SE.

Cuiabá-MT, 24 de Outubro de 2024.

Mauren Lazzaretti

Secretária de Estado de Meio Ambiente

Protocolo 1632996

BOLETIM DE PESSOAL/SEMA/00094/2024
24/10/2024

DE:

O(A) Secretária de Estado de Meio Ambiente no uso de suas atribuições que lhes são conferidas por lei,

Resolve: CONCEDER

Evento: LICENÇA PREMIO - CONCESSÃO

Processo N.: SEMA-PRO-2024/34075

Nome: (78908/2) LILIANA AGATHA HADAD SIMIONI

Quinquênio: 07/08/2019 Até 06/08/2024

Qtde Dias: 90

PUBLICADA, REGISTRADA, CUMpra-SE.

Cuiabá-MT, 24 de Outubro de 2024.

Mauren Lazzaretti

Secretária de Estado de Meio Ambiente

Protocolo 1632997

SINFRA

SECRETARIA DE ESTADO DE INFRAESTRUTURA E LOGÍSTICA

BOLETIM DE PESSOAL/SINFRA/00292/2024
24/10/2024

DE:

O(A) Secretário de Estado de Infraestrutura e Logística no uso de suas atribuições que lhes são conferidas por lei,

Resolve: DEFERIR

Evento: LICENCA PARA TRATAMENTO DE SAUDE EM PESSOA DA FAMILIA

Processo N.:

Nome: (206100/4) ELIANA APARECIDA GAGLIARDI STECH

Cargo/Função: (6027) ANALISTA DESENV ECON SOCIAL L 10050

Un. Adm: (214850) GER DE PROJ E ORC DE OBRAS CIVIS

A Partir de: 02/10/2024 Até30/10/2024

PUBLICADA, REGISTRADA, CUMpra-SE.

Cuiabá-MT, 24 de Outubro de 2024.

Marcelo de Oliveira e Silva

Secretário de Estado de Infraestrutura e Logística

Protocolo 1632967

BOLETIM DE PESSOAL/SINFRA/00293/2024
24/10/2024

DE:

O(A) Secretário de Estado de Infraestrutura e Logística no uso de suas atribuições que lhes são conferidas por lei,

Resolve: DEFERIR

Evento: LICENCA PREMIO - GOZO

Processo N.: SINFRA-PRO-2024/14353

Nome: (250188/1) GUSTAVO LIMA PARREIRA

Cargo/Função: (6052) TECNICO DESENV ECO SOC L 10177/14

Quinquênio de Referência: 04/09/2013 Ate 03/09/2018

A Partir de: 23/10/2024 Até01/11/2024

PUBLICADA, REGISTRADA, CUMpra-SE.

Cuiabá-MT, 24 de Outubro de 2024.

Marcelo de Oliveira e Silva

Secretário de Estado de Infraestrutura e Logística

Protocolo 1632968

SESP

SECRETARIA DE ESTADO DE SEGURANÇA PÚBLICA

BOLETIM DE PESSOAL/FUNAC/00083/2024
24/10/2024

DE:

O(A) Presidente da Fundação Nova Chance no uso de suas atribuições que lhes são conferidas por lei,

Resolve: DEFERIR

Evento: LICENCA PREMIO - GOZO

Processo N.:

Nome: (127523/1) NOEMI MARQUES DE SALES

Cargo/Função: (10300) POLICIAL PENAL

Quinquênio de Referência: 22/12/2015 Ate 21/12/2020

A Partir de: 01/05/2026 Até30/05/2026

Processo N.:

Nome: (127523/1) NOEMI MARQUES DE SALES

Cargo/Função: (10300) POLICIAL PENAL

Quinquênio de Referência: 22/12/2015 Ate 21/12/2020

A Partir de: 01/09/2025 Até30/09/2025

Processo N.:

Nome: (127523/1) NOEMI MARQUES DE SALES

Cargo/Função: (10300) POLICIAL PENAL

Quinquênio de Referência: 22/12/2015 Ate 21/12/2020

A Partir de: 02/05/2025 Até31/05/2025

PUBLICADA, REGISTRADA, CUMpra-SE.

Cuiabá-MT, 24 de Outubro de 2024.

Winkler de Freitas Teles

Presidente da Fundação Nova Chance

Protocolo 1632927

BOLETIM DE PESSOAL/SESP/01663/2024
24/10/2024

DE:

O(A) Secretário de Estado de Segurança Pública no uso de suas atribuições que lhes são conferidas por lei,

Resolve: REMOVER

Evento: Remoção Interna de Ofício

Processo N.: SESP-PRO-2024/70538

Nome: (345963/1) CRISLAINE RUFFATO

Cargo/Função: (10280) PROF.NIV.SUP.SIST.PENITENCIARIO

Para Un. Adm: (162833) DIR DE CADEIA PUBLICA DE SORRISO

A Partir de: 28/10/2024

Processo N.:

Nome: (233331/1) GRACIELLA OLIVEIRA DE SOUZA

Cargo/Função: (9249) AGENTE DE SEGURANCA

SOCIOEDUCATIVO

Para Un. Adm: (224227) DIR DO CENTRO DE ATEND

SOCIOEDUC FEM DE CUIABA

A Partir de: 10/10/2024

Processo N.: FIM DA ATIVIDADE POLÍTICA

Nome: (251910/1) ROBERTO DE SOUZA SIQUEIRA

Cargo/Função: (10300) POLICIAL PENAL

Para Un. Adm: (190330) DIR DO CENTRO DE DETEN PROVIS DE

TANGARA DA SERRA

A Partir de: 22/10/2024

PUBLICADA, REGISTRADA, CUMpra-SE.

Cuiabá-MT, 24 de Outubro de 2024.

CEL. PM César Augusto de Camargo Roveri

Secretário de Estado de Segurança Pública

Protocolo 1632985

BOLETIM DE PESSOAL/SESP/01664/2024
24/10/2024

DE:

O(A) Secretário de Estado de Segurança Pública no uso de suas atribuições que lhes são conferidas por lei,

Resolve: REMOVER
Evento: Remoção Interna a Pedido

Processo N.:

Nome: (200031/2) ALESSANDRA GALINA DE SOUZA
Cargo/Função: (10280) PROF.NIV.SUP.SIST.PENITENCIARIO
Para Un. Adm: (190195) DIR DA PENITENCIARIA CENTRAL DO ESTADO
A Partir de: 21/10/2024

Processo N.:

Nome: (345691/1) CAMILA CRISTINA DOS SANTOS MAGALHAES
Cargo/Função: (10290) AGENTE SISTEMA PENITENC LC 423
Para Un. Adm: (190195) DIR DA PENITENCIARIA CENTRAL DO ESTADO
A Partir de: 21/10/2024

Processo N.:

Nome: (345550/1) CARLOS RONIELLE FERREIRA DE OLIVEIRA
Cargo/Função: (10300) POLICIAL PENAL
Para Un. Adm: (193941) DIR DO CENTRO DE RESSOCIALIZACAO DE VARZEA GRANDE
A Partir de: 21/10/2024

Processo N.:

Nome: (345554/1) CLEITON CESAR DA SILVA
Cargo/Função: (10300) POLICIAL PENAL
Para Un. Adm: (190195) DIR DA PENITENCIARIA CENTRAL DO ESTADO
A Partir de: 21/10/2024

Processo N.:

Nome: (278352/18) CRISTIANO MARQUES RODRIGUES
Cargo/Função: (10290) AGENTE SISTEMA PENITENC LC 423
Para Un. Adm: (193941) DIR DO CENTRO DE RESSOCIALIZACAO DE VARZEA GRANDE
A Partir de: 21/10/2024

Processo N.:

Nome: (345912/1) EMERSON ALEXSANDRO JOAO COSTA DE SOUZA
Cargo/Função: (10290) AGENTE SISTEMA PENITENC LC 423
Para Un. Adm: (190195) DIR DA PENITENCIARIA CENTRAL DO ESTADO
A Partir de: 21/10/2024

Processo N.:

Nome: (345693/1) FABIO DE RESENDE ERNESTO
Cargo/Função: (10300) POLICIAL PENAL
Para Un. Adm: (193941) DIR DO CENTRO DE RESSOCIALIZACAO DE VARZEA GRANDE
A Partir de: 21/10/2024

Processo N.:

Nome: (345998/1) IVANIA MARTINS DA SILVA
Cargo/Função: (10290) AGENTE SISTEMA PENITENC LC 423
Para Un. Adm: (162426) SUBDIR PENITENCIARIA FEM ANA MARIA DO COUTO MAY
A Partir de: 21/10/2024

Processo N.:

Nome: (345403/1) JEFFERSON BISPO DA SILVA
Cargo/Função: (10300) POLICIAL PENAL
Para Un. Adm: (212059) SUBDIR CENTRO RESSOCIAL IND AHMENON LEMOS DANTAS
A Partir de: 21/10/2024

Processo N.:

Nome: (345914/1) JESSICA CRISTINE NASCIMENTO RIBEIRO
Cargo/Função: (10290) AGENTE SISTEMA PENITENC LC 423
Para Un. Adm: (162426) SUBDIR PENITENCIARIA FEM ANA MARIA DO COUTO MAY
A Partir de: 21/10/2024

Processo N.:

Nome: (345404/1) JOAO VINICIUS RONDON FERNANDEZ
Cargo/Função: (10300) POLICIAL PENAL
Para Un. Adm: (190195) DIR DA PENITENCIARIA CENTRAL DO ESTADO
A Partir de: 21/10/2024

Processo N.:

Nome: (345397/1) MARCELO NUNES SOARES
Cargo/Função: (10290) AGENTE SISTEMA PENITENC LC 423
Para Un. Adm: (212059) SUBDIR CENTRO RESSOCIAL IND AHMENON LEMOS DANTAS
A Partir de: 21/10/2024

Processo N.:

Nome: (309724/3) MARCIO PAULO FILIPIN SIMOES
Cargo/Função: (10300) POLICIAL PENAL
Para Un. Adm: (190195) DIR DA PENITENCIARIA CENTRAL DO ESTADO
A Partir de: 21/10/2024

Processo N.:

Nome: (345692/1) MARILZA FERREIRA DA SILVA
Cargo/Função: (10290) AGENTE SISTEMA PENITENC LC 423
Para Un. Adm: (193941) DIR DO CENTRO DE RESSOCIALIZACAO DE VARZEA GRANDE
A Partir de: 21/10/2024

Processo N.:

Nome: (345917/1) MURILO CASTANON LEOBET
Cargo/Função: (10290) AGENTE SISTEMA PENITENC LC 423
Para Un. Adm: (190195) DIR DA PENITENCIARIA CENTRAL DO ESTADO
A Partir de: 21/10/2024

Processo N.:

Nome: (320151/3) ODENIR DA SILVA MORAES
Cargo/Função: (10300) POLICIAL PENAL
Para Un. Adm: (190195) DIR DA PENITENCIARIA CENTRAL DO ESTADO
A Partir de: 21/10/2024

Processo N.:

Nome: (345915/1) PEDRO IGOR DE CARVALHO
Cargo/Função: (10290) AGENTE SISTEMA PENITENC LC 423
Para Un. Adm: (212059) SUBDIR CENTRO RESSOCIAL IND AHMENON LEMOS DANTAS
A Partir de: 21/10/2024

Processo N.:

Nome: (313544/2) SUELLEM MONIQUE LAGE DOS SANTOS
Cargo/Função: (10290) AGENTE SISTEMA PENITENC LC 423
Para Un. Adm: (212059) SUBDIR CENTRO RESSOCIAL IND AHMENON LEMOS DANTAS
A Partir de: 21/10/2024

Processo N.:

Nome: (345981/1) WILLIAN CARLOS VIEIRA PARIZ
Cargo/Função: (10290) AGENTE SISTEMA PENITENC LC 423
Para Un. Adm: (212059) SUBDIR CENTRO RESSOCIAL IND AHMENON LEMOS DANTAS
A Partir de: 21/10/2024

PUBLICADA, REGISTRADA, CUMpra-SE.
Cuiabá-MT, 24 de Outubro de 2024.

CEL. PM César Augusto de Camargo Roveri
Secretário de Estado de Segurança Pública

Protocolo 1632986

BOLETIM DE PESSOAL/SESP/01665/2024
24/10/2024

DE:

O(A) Secretário de Estado de Segurança Pública no uso de suas atribuições que lhes são conferidas por lei,

Resolve: DEFERIR

Evento: LICENCA PARA TRATAMENTO DE SAUDE

Processo N.:

Nome: (115473/1) ADONIAS TRINDADE DE SOUZA
Cargo/Função: (10300) POLICIAL PENAL
Un. Adm: (162485) SUBDIR DA PENITENCIARIA DE RONDONOPOLIS
A Partir de: 19/10/2024 Até01/11/2024

Processo N.:

Nome: (303620/1) ANDERTON SANTOS OLIVEIRA
Cargo/Função: (9249) AGENTE DE SEGURANCA SOCIOEDUCATIVO
Un. Adm: (224189) DIR DO CENTRO DE ATEND SOCIOEDUC MASC DE SINOP
A Partir de: 10/10/2024 Até16/10/2024

Processo N.:

Nome: (88951/1) ARLETE PINTO DE MIRANDA
Cargo/Função: (10300) POLICIAL PENAL
Un. Adm: (162426) SUBDIR PENITENCIARIA FEM ANA MARIA DO COUTO MAY
A Partir de: 13/10/2024 Até09/11/2024

Processo N.:

Nome: (212070/2) FLAVIO SANDRO DE OLIVEIRA
Cargo/Função: (9249) AGENTE DE SEGURANCA SOCIOEDUCATIVO
Un. Adm: (224219) DIR DO CENTRO DE ATEND SOCIOEDUC MASC DE CACERES
A Partir de: 16/10/2024 Até14/12/2024

Processo N.:

Nome: (99376/2) GEANCARLOS DE SOUZA NASCIMENTO
Cargo/Função: (5349) ANALISTA ADMINISTRATIVO L 10052
Un. Adm: (178632) GER DE GEORREFERENCIAMENTO
A Partir de: 09/10/2024 Até07/11/2024

Processo N.:

Nome: (248528/1) GRACIELI MILANI
Cargo/Função: (10300) POLICIAL PENAL
Un. Adm: (172065) UNID ESPECIAL DE CONTROLE MOVIMENTACAO PESSOAL
A Partir de: 06/10/2024 Até04/12/2024

Processo N.:

Nome: (115323/1) LAURA DE CASSIA MAGALHAES DOS SANTOS
Cargo/Função: (10300) POLICIAL PENAL
Un. Adm: (212059) SUBDIR CENTRO RESSOCIAL IND AHMENON LEMOS DANTAS
A Partir de: 09/10/2024 Até07/11/2024

Processo N.:

Nome: (233103/1) MAYCON CARVALHO TINAN
Cargo/Função: (10300) POLICIAL PENAL
Un. Adm: (204250) GER DE SERVICOS DE OPERACOES ESPECIALIZADAS
A Partir de: 07/10/2024 Até04/01/2025

Processo N.:

Nome: (202660/1) NORMA REGINA FALCAO CAMARGO DA SILVA
Cargo/Função: (10300) POLICIAL PENAL
Un. Adm: (190209) SUBDIR DA PENITENCIARIA CENTRAL DO ESTADO
A Partir de: 09/10/2024 Até15/10/2024

Processo N.:

Nome: (236912/1) ROBERTA ARAUJO DIAS
Cargo/Função: (6027) ANALISTA DESENV ECON SOCIAL L 10050
Un. Adm: (195782) GRUPO EST DE COMBATE A CRIMES DE HOMOFOBIA
A Partir de: 07/10/2024 Até05/12/2024

Processo N.:

Nome: (232518/1) SHEILA DE ALMEIDA COSTA
Cargo/Função: (9249) AGENTE DE SEGURANCA SOCIOEDUCATIVO
Un. Adm: (224227) DIR DO CENTRO DE ATEND SOCIOEDUC FEM DE CUIABA
A Partir de: 03/10/2024 Até16/10/2024

PUBLICADA, REGISTRADA, CUMRA-SE.
Cuiabá-MT, 24 de Outubro de 2024.

CEL. PM César Augusto de Camargo Roveri
Secretário de Estado de Segurança Pública

Protocolo 1632987

BOLETIM DE PESSOAL/SESP/01666/2024
24/10/2024

DE:

O(A) Secretário de Estado de Segurança Pública no uso de suas atribuições que lhes são conferidas por lei,

Resolve: DEFERIR

Evento: LICENCA PARA TRATAMENTO DE SAUDE EM PESSOA DA FAMILIA

Processo N.:

Nome: (226007/1) CRISTIAN MIERCALM
Cargo/Função: (9202) ASSIST. DO SISTEMA SOCIOEDUCATIVO
Un. Adm: (224170) SUBDIR DO CENTRO DE ATEND SOC MASC DE RONDONOPOLIS
A Partir de: 02/10/2024 Até06/10/2024

Processo N.:

Nome: (343996/1) RITA GRAZIELLA FERREIRA
Cargo/Função: (10280) PROF.NIV.SUP.SIST.PENITENCIARIO
Un. Adm: (204226) COORD ENSINO E APERFEIC SERV PENITENCIARIO
A Partir de: 05/10/2024 Até18/11/2024

Processo N.:

Nome: (128420/4) VALDINEIA DE FIGUEREDO ANTUNES
Cargo/Função: (10300) POLICIAL PENAL
Un. Adm: (162680) DIR DE CADEIA PUBLICA DE ALTA FLORESTA
A Partir de: 03/10/2024 Até01/12/2024

PUBLICADA, REGISTRADA, CUMRA-SE.
Cuiabá-MT, 24 de Outubro de 2024.

CEL. PM César Augusto de Camargo Roveri
Secretário de Estado de Segurança Pública

Protocolo 1632988

BOLETIM DE PESSOAL/SESP/01667/2024
24/10/2024

DE:

O(A) Secretário de Estado de Segurança Pública no uso de suas atribuições que lhes são conferidas por lei,

Resolve: DEFERIR

Evento: LICENCA PREMIO - GOZO

Processo N.:

Nome: (80640/1) ALUIZA MARIA RODRIGUES
Cargo/Função: (9249) AGENTE DE SEGURANCA SOCIOEDUCATIVO
Quinquênio de Referência: 04/07/2015 Ate 03/07/2020
A Partir de: 02/11/2024 Até01/12/2024

Processo N.:

Nome: (233905/1) AVANDA MORAIS DA SILVA
Cargo/Função: (10300) POLICIAL PENAL
Quinquênio de Referência: 17/11/2016 Ate 16/11/2021
A Partir de: 03/11/2024 Até02/12/2024

Processo N.:

Nome: (54369/2) CLAUDIA MARA DA CRUZ OLIVEIRA
Cargo/Função: (10282) ASSIST.SIST.PENITENCIARIO
Quinquênio de Referência: 10/06/2019 Ate 09/06/2024
A Partir de: 18/12/2024 Até16/01/2025

Processo N.:

Nome: (54369/2) CLAUDIA MARA DA CRUZ OLIVEIRA
Cargo/Função: (10282) ASSIST.SIST.PENITENCIARIO
Quinquênio de Referência: 10/06/2019 Ate 09/06/2024
A Partir de: 17/01/2025 Até26/01/2025

Processo N.:

Nome: (207070/2) DIOGO ALVES NEGRO
Cargo/Função: (10300) POLICIAL PENAL
Quinquênio de Referência: 25/05/2016 Ate 24/05/2021
A Partir de: 01/11/2024 Até30/11/2024

Processo N.:

Nome: (233380/1) DONATO FELIX DAROLT NETO
Cargo/Função: (10300) POLICIAL PENAL
Quinquênio de Referência: 11/05/2016 Ate 10/05/2021
A Partir de: 20/11/2024 Até04/12/2024

Processo N.:

Nome: (226078/1) EDILSON DE SOUZA BENEVIDES
Cargo/Função: (10282) ASSIST.SIST.PENITENCIARIO
Quinquênio de Referência: 23/12/2015 Ate 22/12/2020
A Partir de: 21/10/2024 Até04/11/2024

Processo N.:

Nome: (208141/3) GUSTAVO SIQUEIRA FERRAZ
Cargo/Função: (10300) POLICIAL PENAL
Quinquênio de Referência: 16/06/2015 Ate 15/08/2020
A Partir de: 02/12/2024 Até31/12/2024

Processo N.:

Nome: (109877/2) IGOR WALLACE DAMASCENO SILVA
Cargo/Função: (10280) PROF.NIV.SUP.SIST.PENITENCIARIO
Quinquênio de Referência: 17/07/2014 Ate 16/07/2019
A Partir de: 17/12/2024 Até26/12/2024

Processo N.:

Nome: (109877/2) IGOR WALLACE DAMASCENO SILVA
Cargo/Função: (10280) PROF.NIV.SUP.SIST.PENITENCIARIO
Quinquênio de Referência: 17/07/2014 Ate 16/07/2019
A Partir de: 27/12/2024 Até05/01/2025

Processo N.:

Nome: (118262/9) JEAN JACKSON FERREIRA MENDES
Cargo/Função: (10300) POLICIAL PENAL
Quinquênio de Referência: 03/10/2017 Ate 02/10/2022
A Partir de: 04/11/2024 Até13/11/2024

Processo N.:

Nome: (200132/2) JEMIMA CAMARGO DE SOUZA
Cargo/Função: (10300) POLICIAL PENAL
Quinquênio de Referência: 25/05/2016 Ate 24/11/2021
A Partir de: 19/11/2024 Até28/11/2024

Processo N.:

Nome: (257538/1) MARIA CORACI DA SILVA
Cargo/Função: (10282) ASSIST.SIST.PENITENCIARIO
Quinquênio de Referência: 07/09/2014 Ate 06/09/2019
A Partir de: 06/11/2024 Até15/11/2024

Processo N.:

Nome: (226049/1) SANDRA CORREIA FRANCA
Cargo/Função: (10282) ASSIST.SIST.PENITENCIARIO
Quinquênio de Referência: 14/12/2015 Ate 13/12/2020
A Partir de: 01/12/2024 Até10/12/2024

Processo N.:

Nome: (127526/1) THIAGO RIBEIRO MACIEL
Cargo/Função: (10300) POLICIAL PENAL
Quinquênio de Referência: 13/01/2016 Ate 12/01/2021
A Partir de: 19/11/2024 Até28/11/2024

Processo N.:

Nome: (256552/1) VALTELI ALVES DE SOUZA
Cargo/Função: (9184) ANALISTA DO SIST. SOCIOEDUCATIVO
Quinquênio de Referência: 09/06/2019 Ate 08/06/2024
A Partir de: 13/11/2024 Até22/11/2024

Processo N.:

Nome: (125267/1) ZELITA VIEIRA DA SILVA
Cargo/Função: (10300) POLICIAL PENAL
Quinquênio de Referência: 11/08/2015 Ate 10/08/2020
A Partir de: 08/12/2024 Até22/12/2024

PUBLICADA, REGISTRADA, CUMpra-SE.
Cuiabá-MT, 24 de Outubro de 2024.
CEL. PM César Augusto de Camargo Roveri
Secretário de Estado de Segurança Pública

Protocolo 1632989

BOLETIM DE PESSOAL/SESP/01668/2024
24/10/2024

DE:

O(A) Secretário de Estado de Segurança Pública no uso de suas atribuições que lhes são conferidas por lei,

Resolve: RETIFICAR

Evento: LICENCA PREMIO - GOZO

Processo N.:

Nome: (241812/1) DACIO JOSE DE ALMEIDA
Cargo/Função: (10300) POLICIAL PENAL
Quinquênio de Referência: 21/06/2017 Ate 20/06/2022
A Partir de: 02/11/2025 Até01/12/2025

Processo N.:

Nome: (248548/1) LETICIA DE FREITAS CURADO
Cargo/Função: (10300) POLICIAL PENAL
Quinquênio de Referência: 20/05/2018 Ate 19/05/2023
A Partir de: 03/01/2025 Até01/02/2025

Processo N.:

Nome: (251884/1) LUCIANA FRANCISCA DA SILVA
Cargo/Função: (10300) POLICIAL PENAL
Quinquênio de Referência: 19/12/2018 Ate 18/12/2023
A Partir de: 01/02/2025 Até02/03/2025

PUBLICADA, REGISTRADA, CUMpra-SE.
Cuiabá-MT, 24 de Outubro de 2024.
CEL. PM César Augusto de Camargo Roveri
Secretário de Estado de Segurança Pública

Protocolo 1632990

BOLETIM DE PESSOAL/SESP/01669/2024
24/10/2024

DE:

O(A) Secretário de Estado de Segurança Pública no uso de suas atribuições que lhes são conferidas por lei,Resolve: **CONCEDER**Evento: **LICENÇA PREMIO - CONCESSÃO**Processo N.: **SESP-PRO-2024/72845**Nome: (257260/1) **ADALGISA RIBEIRO AGUIAR DE ARRUDA**

Quinquênio: 25/07/2019 Até 24/07/2024

Qtde Dias: 90

Processo N.: **SESP-PRO-2024/72856**Nome: (257458/1) **ALBERTO LUIZ NUNES PERRONE BASTOS**

Quinquênio: 28/07/2019 Até 27/07/2024

Qtde Dias: 90

Processo N.: **SESP-PRO-2024/72805**Nome: (117737/1) **ALVARO MARTINS**

Quinquênio: 04/10/2019 Até 03/10/2024

Qtde Dias: 90

Processo N.: **SESP-PRO-2024/72861**Nome: (257549/1) **CLAUDINEIA DA SILVA**

Quinquênio: 28/07/2019 Até 27/07/2024

Qtde Dias: 90

Processo N.: **SESP-PRO-2024/72857**Nome: (257485/1) **GRAZIELE CRISTINE PINHEIRO LOPES**

Quinquênio: 28/07/2019 Até 27/07/2024

Qtde Dias: 90

Processo N.: **SESP-PRO-2024/72854**Nome: (73267/11) **HELENA TERESA RODRIGUES OLIVEIRA**

Quinquênio: 28/07/2019 Até 27/07/2024

Qtde Dias: 90

Processo N.: **SESP-PRO-2024/72849**Nome: (257356/1) **PATRICIA DE OLIVEIRA LIMA**

Quinquênio: 28/07/2019 Até 27/07/2024

Qtde Dias: 90

Processo N.: **SESP-PRO-2024/72843**Nome: (43646/2) **SUELY APARECIDA JULIANO PINTO**

Quinquênio: 25/07/2019 Até 24/07/2024

Qtde Dias: 90

PUBLICADA, REGISTRADA, CUMpra-SE.

Cuiabá-MT, 24 de Outubro de 2024.

CEL. PM César Augusto de Camargo Roveri

Secretário de Estado de Segurança Pública

Protocolo 1632991

BOLETIM DE PESSOAL/SESP/01670/2024
24/10/2024

DE:

O(A) Secretário de Estado de Segurança Pública no uso de suas atribuições que lhes são conferidas por lei,Resolve: **RETIFICAR**Evento: **LICENÇA PREMIO - CONCESSÃO**

Processo N.:

Nome: (257606/1) **LIVANILDA DOS SANTOS MARTENS**

Quinquênio: 29/07/2014 Até 28/08/2019

Qtde Dias: 90

PUBLICADA, REGISTRADA, CUMpra-SE.

Cuiabá-MT, 24 de Outubro de 2024.

CEL. PM César Augusto de Camargo Roveri

Secretário de Estado de Segurança Pública

Protocolo 1632992

BOLETIM DE PESSOAL/SESP/01671/2024
24/10/2024

DE:

O(A) Secretário de Estado de Segurança Pública no uso de suas atribuições que lhes são conferidas por lei,Resolve: **CONCEDER**Evento: **Adicional de Insalubridade LC 502**

Processo N.:

Nome: (345554/1) **CLEITON CESAR DA SILVA**Cargo/Função: (10300) **POLICIAL PENAL**Un. Adm: (190195) **DIR DA PENITENCIARIA CENTRAL DO****ESTADO**

A Partir de: 01/11/2024 Até

Processo N.:

Nome: (345404/1) **JOAO VINICIUS RONDON FERNANDEZ**Cargo/Função: (10300) **POLICIAL PENAL**Un. Adm: (190195) **DIR DA PENITENCIARIA CENTRAL DO****ESTADO**

A Partir de: 01/11/2024 Até

Processo N.:

Nome: (309724/3) **MARCIO PAULO FILIPIN SIMOES**Cargo/Função: (10300) **POLICIAL PENAL**Un. Adm: (190195) **DIR DA PENITENCIARIA CENTRAL DO****ESTADO**

A Partir de: 01/11/2024 Até

Processo N.:

Nome: (211118/4) **SILAS MOURA RIBAS**Cargo/Função: (10300) **POLICIAL PENAL**Un. Adm: (190284) **DIR DO CENTRO DE DETENCAO PROVISORIA****DE JUINA**

A Partir de: 01/11/2024 Até

PUBLICADA, REGISTRADA, CUMpra-SE.

Cuiabá-MT, 24 de Outubro de 2024.

CEL. PM César Augusto de Camargo Roveri

Secretário de Estado de Segurança Pública

Protocolo 1632993

BOLETIM DE PESSOAL/SESP/01672/2024
24/10/2024

DE:

O(A) Secretário de Estado de Segurança Pública no uso de suas atribuições que lhes são conferidas por lei,Resolve: **DEFERIR**Evento: **READEQUAÇÃO DE FUNÇÃO**

Processo N.:

Nome: (226096/1) **LORISAMAR SILVA CARDOZO**Un. Adm: (162272) **SUPERINT REGIONAL LESTE SISTEMA****PENITENCIARIO**

A Partir de: 12/10/2024 Até 08/02/2025

PUBLICADA, REGISTRADA, CUMpra-SE.

Cuiabá-MT, 24 de Outubro de 2024.

CEL. PM César Augusto de Camargo Roveri

Secretário de Estado de Segurança Pública

Protocolo 1632994

PJC

POLÍCIA JUDICIÁRIA CIVIL

BOLETIM DE PESSOAL/PJC/00848/2024
24/10/2024

DE:

O(A) Delegada Geral da Polícia Judiciária Civil no uso de suas atribuições que lhes são conferidas por lei,

Resolve: DEFERIR

Evento: LICENCA PARA TRATAMENTO DE SAUDE

Processo N.:

Nome: (259612/1) ALCIONE ALVES BETTINI
Cargo/Função: (9175) INVESTIGADOR DE POLICIA/LC344/407
Un. Adm: (177180) DEL DE POLICIA DE COLIDER
A Partir de: 09/10/2024 Até07/12/2024

Processo N.:

Nome: (108307/1) ANTONELI SANTANA CORREA
Cargo/Função: (9175) INVESTIGADOR DE POLICIA/LC344/407
Un. Adm: (133809) DEL DE POLICIA DE NOVA MUTUM
A Partir de: 09/10/2024 Até07/12/2024

Processo N.:

Nome: (119509/3) ILTON RODRIGUES DAMACENO
Cargo/Função: (9175) INVESTIGADOR DE POLICIA/LC344/407
Un. Adm: (133086) DEL ESP DE DEFESA DA MULHER CBA
A Partir de: 07/10/2024 Até05/11/2024

Processo N.:

Nome: (97351/1) MARIONILDES MARTINS DE SIQUEIRA DOS SANTOS

Cargo/Função: (9200) ESCRIVAO DE POLICIA/LC318/407
Un. Adm: (134236) DEL DE POLICIA DE DOM AQUINO
A Partir de: 12/10/2024 Até09/01/2025

Processo N.:

Nome: (92198/1) NELIO NAZARETH DA SILVA
Cargo/Função: (9175) INVESTIGADOR DE POLICIA/LC344/407
Un. Adm: (164119) COORD DE DESENVOLVIMENTO

INSTITUCIONAL

A Partir de: 02/10/2024 Até31/10/2024

Processo N.:

Nome: (97445/1) ROGERIO DA COSTA RIBEIRO
Cargo/Função: (9175) INVESTIGADOR DE POLICIA/LC344/407
Un. Adm: (212776) 1 DEL DE POLICIA DE CUIABA
A Partir de: 09/10/2024 Até06/01/2025

Processo N.:

Nome: (110820/2) VALNES DIAS BORGES
Cargo/Função: (9175) INVESTIGADOR DE POLICIA/LC344/407
Un. Adm: (133574) DEL DE POLICIA DE NOVO SAO JOAQUIM
A Partir de: 16/10/2024 Até13/01/2025

Processo N.:

Nome: (242815/4) WALKUIRIA FILIPALDI CORREA
Cargo/Função: (9175) INVESTIGADOR DE POLICIA/LC344/407
Un. Adm: (131865) CORREG GERAL DA POLICIA JUDICIARIA

CIVIL

A Partir de: 03/10/2024 Até01/11/2024

PUBLICADA, REGISTRADA, CUMpra-SE.
Cuiabá-MT, 24 de Outubro de 2024.
Daniela Silveira Maidel
Delegada Geral da Polícia Judiciária Civil

Protocolo 1632944

BOLETIM DE PESSOAL/PJC/00849/2024
24/10/2024

DE:

O(A) Delegada Geral da Polícia Judiciária Civil no uso de suas atribuições que lhes são conferidas por lei,

Resolve: DEFERIR

Evento: LICENCA PREMIO - GOZO

Processo N.: PJC-CAP-2024/35943

Nome: (136111/1) ANA CRISTINA SILVA FELDNER MARTINS
Cargo/Função: (2348) DELEGADO DE POLICIA
Quinquênio de Referência: 30/03/2012 Ate 29/03/2017
A Partir de: 21/10/2024 Até19/11/2024

Processo N.: PJC-CAP-2024/35761

Nome: (291168/1) ANDRE VICTOR DE OLIVEIRA LEITE
Cargo/Função: (2348) DELEGADO DE POLICIA
Quinquênio de Referência: 21/12/2018 Ate 20/12/2023
A Partir de: 11/11/2024 Até20/11/2024

Processo N.: PJC-PRO-2024/10509

Nome: (114693/2) CLEMILDES ANDRADE GONZAGA DOS SANTOS
Cargo/Função: (9175) INVESTIGADOR DE POLICIA/LC344/407
Quinquênio de Referência: 18/07/2016 Ate 17/07/2021
A Partir de: 04/11/2024 Até03/12/2024

Processo N.: PJC-PRO-2024/10646

Nome: (97754/7) EDER CARLOS DE OLIVEIRA
Cargo/Função: (9175) INVESTIGADOR DE POLICIA/LC344/407
Quinquênio de Referência: 27/10/2008 Ate 26/10/2013
A Partir de: 04/11/2024 Até18/11/2024

Processo N.: PJC-PRO-2024/10609

Nome: (136304/1) JOSE RICARDO VIEIRA
Cargo/Função: (9175) INVESTIGADOR DE POLICIA/LC344/407
Quinquênio de Referência: 30/03/2017 Ate 29/03/2022
A Partir de: 12/12/2024 Até21/12/2024

Processo N.: PJC-REQ-2024/01556

Nome: (255344/1) MANUELLA SOARES MONTEIRO
Cargo/Função: (6027) ANALISTA DESENV ECON SOCIAL L 10050
Quinquênio de Referência: 07/05/2019 Ate 06/05/2024
A Partir de: 24/10/2024 Até02/11/2024

Processo N.: PJC-PRO-2024/10266

Nome: (255431/1) MARISBELG FERNANDES DE MELO
Cargo/Função: (5365) TECNICO ADMINISTRATIVO L 10052
Quinquênio de Referência: 23/04/2014 Ate 22/04/2019
A Partir de: 14/10/2024 Até23/10/2024

Processo N.: PJC-REQ-2024/01566

Nome: (268132/1) THAYS REGINA SILVA COSTA NASCIMENTO
Cargo/Função: (9175) INVESTIGADOR DE POLICIA/LC344/407
Quinquênio de Referência: 19/02/2016 Ate 18/02/2021
A Partir de: 31/10/2024 Até09/11/2024

Processo N.: PJC-PRO-2024/10659

Nome: (97422/1) VANDERLEIA DA SILVA ARAUJO
Cargo/Função: (9175) INVESTIGADOR DE POLICIA/LC344/407
Quinquênio de Referência: 18/03/2017 Ate 17/03/2022
A Partir de: 17/10/2024 Até31/10/2024

PUBLICADA, REGISTRADA, CUMpra-SE.
Cuiabá-MT, 24 de Outubro de 2024.
Daniela Silveira Maidel
Delegada Geral da Polícia Judiciária Civil

Protocolo 1632945

BOLETIM DE PESSOAL/PJC/00850/2024
24/10/2024

DE:

O(A) Delegada Geral da Polícia Judiciária Civil no uso de suas atribuições que lhes são conferidas por lei,

Resolve: TORNAR SEM EFEITO
Evento: LICENCA PREMIO - GOZO

Processo N.: PJC-CIN-2024/05320

Nome: (95789/1) JURACY CAMPOS DE AGUIAR
Cargo/Função: (9175) INVESTIGADOR DE POLICIA/LC344/407
Quinquênio de Referência: 24/09/2001 Ate 23/09/2006
A Partir de: 21/10/2024 Até30/10/2024

PUBLICADA, REGISTRADA, CUMpra-SE.
Cuiabá-MT, 24 de Outubro de 2024.
Daniela Silveira Maidel
Delegada Geral da Polícia Judiciária Civil

Protocolo 1632946

PMMT

POLÍCIA MILITAR

BOLETIM DE PESSOAL/PM/00560/2024
24/10/2024

DE:

O(A) Comandante Geral da PM-MT no uso de suas atribuições que lhes são conferidas por lei,

Resolve: DEFERIR
Evento: LICENCA PARA TRATAMENTO DE SAUDE

Processo N.:

Nome: (231205/1) BRUNO REIS GASPAR
Cargo/Função: (2226) TERCEIRO SARGENTO LC 541/2014
Un. Adm: (218731) 1 BATALHAO DE POLICIA MILITAR SEDE

PORTO

A Partir de: 11/10/2024 Até15/10/2024

Processo N.:

Nome: (72367/1) CLAUDIO JOSE MARTINS
Cargo/Função: (2210) PRIMEIRO SARGENTO LC 541/2014
Un. Adm: (218502) SECAO DE PLANEJAMENTO ORCAMENTO E

FINANCAS

A Partir de: 10/10/2024 Até06/11/2024

Processo N.:

Nome: (229843/1) DELVO RODRIGUES MEDEIROS JUNIOR
Cargo/Função: (8895) CABO LC 541/2014
Un. Adm: (221147) 23ºBAT DE POL MILITAR VILA RICA
A Partir de: 18/10/2024 Até01/11/2024

Processo N.:

Nome: (118602/1) REGINALDO AMARO
Cargo/Função: (2218) SEGUNDO SARGENTO LC 541/2014
Un. Adm: (219347) 25 BAT DE POL MIL SEDE CRISTO REI

VARZEA GRANDE

A Partir de: 10/10/2024 Até08/11/2024

Processo N.:

Nome: (232000/1) WILSON NATALINO REIS
Cargo/Função: (8909) SOLDADO LC 541/2014
Un. Adm: (219207) 4 BATALHAO DE PM SEDE VARZEA

GRANDE

A Partir de: 08/10/2024 Até06/11/2024

PUBLICADA, REGISTRADA, CUMpra-SE.
Cuiabá-MT, 24 de Outubro de 2024.
CEL. PM Alexandre Correa Mendes
Comandante Geral da PM-MT

Protocolo 1632947

BOLETIM DE PESSOAL/PM/00561/2024
24/10/2024

DE:

O(A) Comandante Geral da PM-MT no uso de suas atribuições que lhes são conferidas por lei,

Resolve: DEFERIR
Evento: LICENCA PREMIO - GOZO

Processo N.:

Nome: (98824/1) EVANDRO ANTONIO MAGALHAES
Cargo/Função: (2218) SEGUNDO SARGENTO LC 541/2014
Quinquênio de Referência: 26/03/2012 Ate 25/03/2017
A Partir de: 22/02/2026 Até23/03/2026

Processo N.:

Nome: (98824/1) EVANDRO ANTONIO MAGALHAES
Cargo/Função: (2218) SEGUNDO SARGENTO LC 541/2014
Quinquênio de Referência: 26/03/2012 Ate 25/03/2017
A Partir de: 28/09/2025 Até27/10/2025

Processo N.:

Nome: (98824/1) EVANDRO ANTONIO MAGALHAES
Cargo/Função: (2218) SEGUNDO SARGENTO LC 541/2014
Quinquênio de Referência: 26/03/2007 Ate 25/03/2012
A Partir de: 08/06/2025 Até07/07/2025

Processo N.:

Nome: (98824/1) EVANDRO ANTONIO MAGALHAES
Cargo/Função: (2218) SEGUNDO SARGENTO LC 541/2014
Quinquênio de Referência: 26/03/2012 Ate 25/03/2017
A Partir de: 27/11/2025 Até26/12/2025

Processo N.: PM-OFI-2024/79874

Nome: (112967/1) KLEDNER MENDES ARAUJO
Cargo/Função: (2218) SEGUNDO SARGENTO LC 541/2014
Quinquênio de Referência: 24/11/2003 Ate 23/11/2008
A Partir de: 10/10/2024 Até08/11/2024

Processo N.:

Nome: (108075/1) RODRIGO BOTELHO
Cargo/Função: (2218) SEGUNDO SARGENTO LC 541/2014
Quinquênio de Referência: 25/03/2003 Ate 24/03/2008
A Partir de: 21/12/2024 Até04/01/2025

Processo N.:

Nome: (108075/1) RODRIGO BOTELHO
Cargo/Função: (2218) SEGUNDO SARGENTO LC 541/2014
Quinquênio de Referência: 25/03/2003 Ate 24/03/2008
A Partir de: 02/04/2025 Até16/04/2025

Processo N.:

Nome: (108075/1) RODRIGO BOTELHO
Cargo/Função: (2218) SEGUNDO SARGENTO LC 541/2014
Quinquênio de Referência: 25/03/2003 Ate 24/03/2008
A Partir de: 27/03/2024 Até10/04/2024

Processo N.:

Nome: (108075/1) RODRIGO BOTELHO
Cargo/Função: (2218) SEGUNDO SARGENTO LC 541/2014
Quinquênio de Referência: 25/03/2003 Ate 24/03/2008
A Partir de: 23/01/2025 Até06/02/2025

Processo N.:

Nome: (120611/1) SERGIO PEREIRA DE SOUZA
Cargo/Função: (2218) SEGUNDO SARGENTO LC 541/2014
Quinquênio de Referência: 29/11/2009 Ate 28/11/2014
A Partir de: 04/11/2024 Até13/11/2024

PUBLICADA, REGISTRADA, CUMpra-SE.
Cuiabá-MT, 24 de Outubro de 2024.
CEL. PM Alexandre Correa Mendes
Comandante Geral da PM-MT

Protocolo 1632948

BOLETIM DE PESSOAL/PM/00562/2024
24/10/2024

DE:

O(A) Comandante Geral da PM-MT no uso de suas atribuições que lhes são conferidas por lei,

Resolve: DEFERIR
Evento: READEQUAÇÃO DE FUNÇÃO

Processo N.:

Nome: (98819/1) EUCLIDES LUIZ TOREZAN
Un. Adm: (218472) ASSES ESPECIAIS
A Partir de: 21/10/2024 Até18/01/2025

Processo N.:

Nome: (99009/1) HANDERSON MARCELLO ZARK REIS
Un. Adm: (218731) 1 BATALHAO DE POLICIA MILITAR SEDE PORTO
A Partir de: 03/10/2024 Até31/03/2025

Processo N.:

Nome: (231170/1) ISAIDES VIEIRA DOS SANTOS ROSA
Un. Adm: (218537) AJUDANCIA GERAL
A Partir de: 11/10/2024 Até10/10/2025

Processo N.:

Nome: (231040/1) KASSIA LARISSA DA MOTTA MORAIS
Un. Adm: (218448) DIR DE SAUDE
A Partir de: 03/10/2024 Até31/12/2024

Processo N.:

Nome: (120177/1) LEANDRO JOSE DOS SANTOS
Un. Adm: (221503) 2 BAT DE PM BARRA DO GARCAS
A Partir de: 18/10/2024 Até15/01/2025

Processo N.:

Nome: (328154/1) VINICIUS DANIEL SOUZA
Un. Adm: (219320) NPM DE BAUXI
A Partir de: 09/10/2024 Até06/01/2025

PUBLICADA, REGISTRADA, CUMPRÁ-SE.
Cuiabá-MT, 24 de Outubro de 2024.
CEL. PM Alexandre Correa Mendes
Comandante Geral da PM-MT

Protocolo 1632949

CBM**CORPO DE BOMBEIROS MILITAR**

BOLETIM DE PESSOAL/CBM/00205/2024
24/10/2024

DE:

O(A) Comandante Geral do CBM-MT no uso de suas atribuições que lhes são conferidas por lei,

Resolve: DEFERIR
Evento: LICENÇA PARA TRATAMENTO DE SAÚDE

Processo N.:

Nome: (110313/6) MARCELO CUNHA LEITE
Cargo/Função: (2226) TERCEIRO SARGENTO LC 541/2014
Un. Adm: (230480) DIV DE CADASTRAMENTO E

CREDCIAMENTO

A Partir de: 15/10/2024 Até12/01/2025

PUBLICADA, REGISTRADA, CUMPRÁ-SE.
Cuiabá-MT, 24 de Outubro de 2024.
CEL. BM Flávio Gledson Vieira Bezerra
Comandante Geral do CBM-MT

Protocolo 1632925

BOLETIM DE PESSOAL/CBM/00206/2024
24/10/2024

DE:

O(A) Comandante Geral do CBM-MT no uso de suas atribuições que lhes são conferidas por lei,

Resolve: DEFERIR
Evento: LICENÇA PREMIO - GOZO

Processo N.:

Nome: (108956/1) AVALONE SANTOS DA SILVA
Cargo/Função: (2210) PRIMEIRO SARGENTO LC 541/2014
Quinquênio de Referência: 07/07/2003 Ate 06/07/2008
A Partir de: 01/10/2024 Até30/10/2024

Processo N.:

Nome: (71740/1) NEISON ROBERTO DA SILVA
Cargo/Função: (2196) SUB-TENENTE LC 541/2014
Quinquênio de Referência: 02/07/2013 Ate 01/07/2018
A Partir de: 04/10/2024 Até02/11/2024

Processo N.:

Nome: (73068/1) SERGIO CRISTINO DA SILVA
Cargo/Função: (2196) SUB-TENENTE LC 541/2014
Quinquênio de Referência: 02/07/2003 Ate 01/07/2008
A Partir de: 04/10/2024 Até02/11/2024

PUBLICADA, REGISTRADA, CUMPRÁ-SE.
Cuiabá-MT, 24 de Outubro de 2024.
CEL. BM Flávio Gledson Vieira Bezerra
Comandante Geral do CBM-MT

Protocolo 1632926

POLITEC**PERÍCIA OFICIAL E IDENTIFICAÇÃO TÉCNICA**

BOLETIM DE PESSOAL/POLITEC/00650/2024
24/10/2024

DE:

O(A) Diretor Geral da POLITEC no uso de suas atribuições que lhes são conferidas por lei,

Resolve: REMOVER
Evento: Remoção Interna de Ofício

Processo N.:

Nome: (89891/3) RODNEY ENOY MOTTA
Cargo/Função: (10910) PERITO OFICIAL CRIMINAL
Para Un. Adm: (159450) GER DE CRIMINALISTICA DE CACERES
A Partir de: 22/10/2024

Processo N.:

Nome: (285843/1) ROSIANA ANTONIA DE OLIVEIRA LIMA
Cargo/Função: (10979) PAPILOSCOPISTA
Para Un. Adm: (159328) GER DE INFORMACAO
A Partir de: 20/10/2024

PUBLICADA, REGISTRADA, CUMPRÁ-SE.
Cuiabá-MT, 24 de Outubro de 2024.
Jaime Trevizan Teixeira
Diretor Geral da POLITEC

Protocolo 1632939

BOLETIM DE PESSOAL/POLITEC/00651/2024
24/10/2024

DE:

O(A) Diretor Geral da POLITEC no uso de suas atribuições que lhes são conferidas por lei,

Resolve: DEFERIR

Evento: LICENCA PARA TRATAMENTO DE SAUDE

Processo N.:

Nome: (255251/1) FELIPE PERINAZZO RAMBO
Cargo/Função: (10910) PERITO OFICIAL CRIMINAL
Un. Adm: (159395) GER DE CRIMINALISTICA DE
RONDONOPOLIS
A Partir de: 14/10/2024 Até17/12/2024

Processo N.:

Nome: (295984/1) MARCELINO SOARES SANCHES
Cargo/Função: (10987) TECNICO DE NECROPSIA
Un. Adm: (159689) GER REGIONAL DA POLITEC DE JUINA
A Partir de: 26/09/2024 Até09/11/2024

PUBLICADA, REGISTRADA, CUMpra-SE.
Cuiabá-MT, 24 de Outubro de 2024.
Jaime Trevizan Teixeira
Diretor Geral da POLITEC

Protocolo 1632940

BOLETIM DE PESSOAL/POLITEC/00652/2024
24/10/2024

DE:

O(A) Diretor Geral da POLITEC no uso de suas atribuições que lhes são conferidas por lei,

Resolve: DEFERIR

Evento: LICENCA PARA TRATAMENTO DE SAUDE

Processo N.:

Nome: (340838/1) LUIS ANTONIO COUTINHO DIAS
Cargo/Função: (15003) ESTAGIARIO NIVEL SUPERIOR
Un. Adm: (159484) GER REGIONAL DA POLITEC DE PONTES E
LACERDA
A Partir de: 15/10/2024 Até18/10/2024

PUBLICADA, REGISTRADA, CUMpra-SE.
Cuiabá-MT, 24 de Outubro de 2024.
Jaime Trevizan Teixeira
Diretor Geral da POLITEC

Protocolo 1632941

BOLETIM DE PESSOAL/POLITEC/00653/2024
24/10/2024

DE:

O(A) Diretor Geral da POLITEC no uso de suas atribuições que lhes são conferidas por lei,

Resolve: DEFERIR

Evento: LICENCA PREMIO - GOZO

Processo N.:

Nome: (233405/2) CAMILA ELIANE TAVARES
Cargo/Função: (10910) PERITO OFICIAL CRIMINAL
Quinquênio de Referência: 16/04/2019 Ate 15/04/2024
A Partir de: 05/01/2025 Até14/01/2025

Processo N.:

Nome: (255552/1) DIOGO GIMENES PEDROLLO
Cargo/Função: (10910) PERITO OFICIAL CRIMINAL
Quinquênio de Referência: 16/04/2014 Ate 15/04/2019
A Partir de: 28/02/2025 Até09/03/2025

Processo N.:

Nome: (255552/1) DIOGO GIMENES PEDROLLO
Cargo/Função: (10910) PERITO OFICIAL CRIMINAL
Quinquênio de Referência: 16/04/2014 Ate 15/04/2019
A Partir de: 22/01/2025 Até31/01/2025

Processo N.:

Nome: (255445/1) LEONARDO BAIRD KASAKOFF
Cargo/Função: (10910) PERITO OFICIAL CRIMINAL
Quinquênio de Referência: 22/05/2014 Ate 21/05/2019
A Partir de: 13/04/2025 Até22/04/2025

Processo N.:

Nome: (255445/1) LEONARDO BAIRD KASAKOFF
Cargo/Função: (10910) PERITO OFICIAL CRIMINAL
Quinquênio de Referência: 22/05/2014 Ate 21/05/2019
A Partir de: 07/01/2025 Até16/01/2025

Processo N.:

Nome: (258437/1) MARCOS WAECHTER
Cargo/Função: (10910) PERITO OFICIAL CRIMINAL
Quinquênio de Referência: 16/10/2014 Ate 15/10/2019
A Partir de: 05/11/2024 Até19/11/2024

Processo N.:

Nome: (257854/1) YVINNA PATRICIA SILVA SOUZA
Cargo/Função: (6052) TECNICO DESENV ECO SOC L 10177/14
Quinquênio de Referência: 11/08/2014 Ate 10/08/2019
A Partir de: 21/11/2024 Até05/12/2024

PUBLICADA, REGISTRADA, CUMpra-SE.
Cuiabá-MT, 24 de Outubro de 2024.
Jaime Trevizan Teixeira
Diretor Geral da POLITEC

Protocolo 1632942

BOLETIM DE PESSOAL/POLITEC/00654/2024
24/10/2024

DE:

O(A) Diretor Geral da POLITEC no uso de suas atribuições que lhes são conferidas por lei,

Resolve: CONCEDER

Evento: LICENÇA PREMIO - CONCESSÃO

Processo N.: SESP-PRO-2024/72848

Nome: (254639/3) LUCIANY OLIVEIRA DE ANICEZIO
Quinquênio: 25/07/2019 Até 24/07/2024
Qtde Dias: 90

Processo N.: SESP-PRO-2024/72846

Nome: (257484/1) WESLLEY ANTUNES DA SILVA ARAUJO
Quinquênio: 24/07/2019 Até 23/07/2024
Qtde Dias: 90

PUBLICADA, REGISTRADA, CUMpra-SE.
Cuiabá-MT, 24 de Outubro de 2024.
Jaime Trevizan Teixeira
Diretor Geral da POLITEC

Protocolo 1632943

SEDUC

SECRETARIA DE ESTADO DE EDUCAÇÃO

BOLETIM DE PESSOAL/SEDUC/02192/2024
24/10/2024

DE:

O(A) Secretário de Estado de Educação no uso de suas atribuições que lhes são conferidas por lei,

Resolve: DEFERIR

Evento: LICENÇA P/ TRATAMENTO SAUDE/SEGURADO INSS

Processo N.:

Nome: (345092/1) CARMEN ROSA AGUILERA CHENA MACEDO
Cargo/Função: (3476) APOIO ADM. EDUCACIONAL-ELEMENTAR
Un. Adm: (242063) E E ALFREDO TREUHERZ
A Partir de: 04/09/2024 Até08/09/2024

Processo N.:

Nome: (231886/27) FELIPE ALVES OLIVEIRA
Cargo/Função: (3506) CONTR.TEMP.FUNCAO PROF.
HABILITADO
Un. Adm: (238910) E E 19 DE JULHO
A Partir de: 15/10/2024 Até28/10/2024

Processo N.:

Nome: (335377/1) JADI RAICA MONTEIRO MACEDO
Cargo/Função: (3476) APOIO ADM. EDUCACIONAL-ELEMENTAR
Un. Adm: (242578) E E ARLINDA PESSOA MARBECK MORRECK
A Partir de: 21/10/2024 Até25/10/2024

Processo N.:

Nome: (326034/9) JESSICA DE OLIVEIRA BARBOSA
Cargo/Função: (3506) CONTR.TEMP.FUNCAO PROF.
HABILITADO
Un. Adm: (240427) E E ALBERT EINSTEIN
A Partir de: 05/09/2024 Até08/09/2024

Processo N.:

Nome: (326034/15) JESSICA DE OLIVEIRA BARBOSA
Cargo/Função: (3506) CONTR.TEMP.FUNCAO PROF.
HABILITADO
Un. Adm: (240427) E E ALBERT EINSTEIN
A Partir de: 05/09/2024 Até08/09/2024

Processo N.:

Nome: (326034/11) JESSICA DE OLIVEIRA BARBOSA
Cargo/Função: (3506) CONTR.TEMP.FUNCAO PROF.
HABILITADO
Un. Adm: (240427) E E ALBERT EINSTEIN
A Partir de: 05/09/2024 Até08/09/2024

Processo N.:

Nome: (326034/16) JESSICA DE OLIVEIRA BARBOSA
Cargo/Função: (3506) CONTR.TEMP.FUNCAO PROF.
HABILITADO
Un. Adm: (240427) E E ALBERT EINSTEIN
A Partir de: 05/09/2024 Até08/09/2024

Processo N.:

Nome: (326034/10) JESSICA DE OLIVEIRA BARBOSA
Cargo/Função: (3506) CONTR.TEMP.FUNCAO PROF.
HABILITADO
Un. Adm: (240427) E E ALBERT EINSTEIN
A Partir de: 05/09/2024 Até08/09/2024

Processo N.:

Nome: (329061/3) JOANA MORENO FERNANDES
Cargo/Função: (3476) APOIO ADM. EDUCACIONAL-ELEMENTAR
Un. Adm: (237582) E E PREF ARTHUR RAMOS
A Partir de: 14/10/2024 Até27/10/2024

Processo N.:

Nome: (344500/1) JOELITA DA SILVA SOARES COSTA
Cargo/Função: (3506) CONTR.TEMP.FUNCAO PROF.
HABILITADO
Un. Adm: (238970) E E 13 DE MAIO
A Partir de: 30/09/2024 Até09/10/2024

Processo N.:

Nome: (279859/23) JOSIANE FERNANDA ABREU CAMPOS
Cargo/Função: (3506) CONTR.TEMP.FUNCAO PROF.

HABILITADO

Un. Adm: (242713) E E MIL TIRADENTES 1o TEN C HEN PASCH SCHEIFER
A Partir de: 03/10/2024 Até16/10/2024

Processo N.:

Nome: (279859/24) JOSIANE FERNANDA ABREU CAMPOS
Cargo/Função: (3506) CONTR.TEMP.FUNCAO PROF.

HABILITADO

Un. Adm: (242683) E E SAO JOSE
A Partir de: 03/10/2024 Até16/10/2024

Processo N.:

Nome: (279859/27) JOSIANE FERNANDA ABREU CAMPOS
Cargo/Função: (3506) CONTR.TEMP.FUNCAO PROF.

HABILITADO

Un. Adm: (242667) E E DEP DORMEVIL FARIA
A Partir de: 03/10/2024 Até16/10/2024

Processo N.:

Nome: (279859/30) JOSIANE FERNANDA ABREU CAMPOS
Cargo/Função: (3506) CONTR.TEMP.FUNCAO PROF.

HABILITADO

Un. Adm: (242713) E E MIL TIRADENTES 1o TEN C HEN PASCH SCHEIFER
A Partir de: 03/10/2024 Até16/10/2024

Processo N.:

Nome: (279859/19) JOSIANE FERNANDA ABREU CAMPOS
Cargo/Função: (3506) CONTR.TEMP.FUNCAO PROF.

HABILITADO

Un. Adm: (242683) E E SAO JOSE
A Partir de: 03/10/2024 Até16/10/2024

Processo N.:

Nome: (279859/31) JOSIANE FERNANDA ABREU CAMPOS
Cargo/Função: (3506) CONTR.TEMP.FUNCAO PROF.

HABILITADO

Un. Adm: (242683) E E SAO JOSE
A Partir de: 03/10/2024 Até16/10/2024

Processo N.:

Nome: (279859/32) JOSIANE FERNANDA ABREU CAMPOS
Cargo/Função: (3506) CONTR.TEMP.FUNCAO PROF.

HABILITADO

Un. Adm: (242667) E E DEP DORMEVIL FARIA
A Partir de: 03/10/2024 Até16/10/2024

Processo N.:

Nome: (344016/1) JUSCILEIDE SANTOS DOURADO OLIVEIRA
Cargo/Função: (3506) CONTR.TEMP.FUNCAO PROF.

HABILITADO

Un. Adm: (242918) E E TEOTONIO CARLOS DA CUNHA NETO
A Partir de: 14/10/2024 Até19/10/2024

Processo N.:

Nome: (325369/5) LARISSA DANNENBROCK DE SOUZA
Cargo/Função: (3506) CONTR.TEMP.FUNCAO PROF.

HABILITADO

Un. Adm: (234966) E E DOM BOSCO
A Partir de: 07/10/2024 Até14/10/2024

Processo N.:

Nome: (265662/42) LUCIANE RODRIGUES PEREIRA
Cargo/Função: (3506) CONTR.TEMP.FUNCAO PROF.

HABILITADO

Un. Adm: (234427) EE MIL TIRADENTES CEL CELSO H SOUZA BARBOSA
A Partir de: 30/09/2024 Até14/10/2024

Processo N.:

Nome: (265662/40) LUCIANE RODRIGUES PEREIRA
Cargo/Função: (3506) CONTR.TEMP.FUNCAO PROF.

HABILITADO

Un. Adm: (234427) EE MIL TIRADENTES CEL CELSO H SOUZA BARBOSA
A Partir de: 30/09/2024 Até14/10/2024

Processo N.:

Nome: (265662/41) LUCIANE RODRIGUES PEREIRA
Cargo/Função: (3506) CONTR.TEMP.FUNCAO PROF.

HABILITADO

Un. Adm: (234427) EE MIL TIRADENTES CEL CELSO H SOUZA BARBOSA
A Partir de: 30/09/2024 Até14/10/2024

Processo N.:

Nome: (275138/36) MARIANA DE MELO CESARIO
Cargo/Função: (3506) CONTR.TEMP.FUNCAO PROF.

HABILITADO

Un. Adm: (232491) E E DR ARTHUR ANTUNES MACIEL
A Partir de: 30/09/2024 Até12/10/2024

Processo N.:

Nome: (275138/34) MARIANA DE MELO CESARIO
Cargo/Função: (3506) CONTR.TEMP.FUNCAO PROF.

HABILITADO

Un. Adm: (232491) E E DR ARTHUR ANTUNES MACIEL
A Partir de: 30/09/2024 Até12/10/2024

Processo N.:

Nome: (275138/37) MARIANA DE MELO CESARIO
Cargo/Função: (3506) CONTR.TEMP.FUNCAO PROF.

HABILITADO

Un. Adm: (232491) E E DR ARTHUR ANTUNES MACIEL
A Partir de: 30/09/2024 Até12/10/2024

Processo N.:

Nome: (336888/2) MARICELLE BARBOSA MARTINS RODRIGUES
Cargo/Função: (3506) CONTR.TEMP.FUNCAO PROF.

HABILITADO

Un. Adm: (237981) E E PROF BENEDITO DE CARVALHO
A Partir de: 14/10/2024 Até27/10/2024

Processo N.:

Nome: (336888/5) MARICELLE BARBOSA MARTINS RODRIGUES
Cargo/Função: (3506) CONTR.TEMP.FUNCAO PROF.

HABILITADO

Un. Adm: (241717) E E DIVA HUGUENEY DE SIQUEIRA BASTOS
A Partir de: 14/10/2024 Até27/10/2024

Processo N.:

Nome: (336888/1) MARICELLE BARBOSA MARTINS RODRIGUES
Cargo/Função: (3506) CONTR.TEMP.FUNCAO PROF.

HABILITADO

Un. Adm: (241717) E E DIVA HUGUENEY DE SIQUEIRA BASTOS
A Partir de: 14/10/2024 Até27/10/2024

Processo N.:

Nome: (317329/5) REBECA DE MELO SILVA GOLDACH
Cargo/Função: (3506) CONTR.TEMP.FUNCAO PROF.

HABILITADO

Un. Adm: (240427) E E ALBERT EINSTEIN
A Partir de: 02/09/2024 Até11/09/2024

Processo N.:

Nome: (272386/20) WESLEY RENAN FERREIRA RAMOS
Cargo/Função: (3506) CONTR.TEMP.FUNCAO PROF.

HABILITADO

Un. Adm: (234923) E E PROF MARINES FATIMA DE SA TEIXEIRA
A Partir de: 16/09/2024 Até19/09/2024

Processo N.:

Nome: (272386/22) WESLEY RENAN FERREIRA RAMOS
Cargo/Função: (3506) CONTR.TEMP.FUNCAO PROF.

HABILITADO

Un. Adm: (234923) E E PROF MARINES FATIMA DE SA TEIXEIRA
A Partir de: 16/09/2024 Até19/09/2024

PUBLICADA, REGISTRADA, CUMpra-SE.
Cuiabá-MT, 24 de Outubro de 2024.
Alan Resende Porto
Secretario de Estado de Educação

Protocolo 1632958

BOLETIM DE PESSOAL/SEDUC/02193/2024
24/10/2024

DE:

O(A) Secretario de Estado de Educação no uso de suas atribuições que lhes são conferidas por lei,

Resolve: DEFERIR

Evento: LICENCA PARA TRATAMENTO DE SAUDE

Processo N.:

Nome: (128520/8) ALEXANDRA MAGALHAES FRIGHETTO

Cargo/Função: (3441) PROFESSOR EDUC. BASICA

Un. Adm: (243515) E E 12 DE ABRIL

A Partir de: 13/10/2024 Até13/12/2024

Processo N.:

Nome: (46486/18) ALEXANDRE FERMANIAN NETO

Cargo/Função: (3441) PROFESSOR EDUC. BASICA

Un. Adm: (240036) E E SEN FILINTO MULLER

A Partir de: 15/10/2024 Até13/12/2024

Processo N.:

Nome: (288715/1) CAROLINE PERES COUTO

Cargo/Função: (3441) PROFESSOR EDUC. BASICA

Un. Adm: (238759) E E MARCELINA DE CAMPOS

A Partir de: 08/10/2024 Até06/12/2024

Processo N.:

Nome: (87961/1) DARSONE MARTINS LIMA

Cargo/Função: (4731) TEC ADM EDUC PROFISSIONALIZADO-30

Un. Adm: (240036) E E SEN FILINTO MULLER

A Partir de: 17/10/2024 Até31/10/2024

Processo N.:

Nome: (242589/1) ELISANGELA AGUIRRE ALVES

Cargo/Função: (4740) APOIO ADM EDUC

PROFISSIONALIZADO-30

Un. Adm: (242152) E E PROF ELCIO PRATES

A Partir de: 17/10/2024 Até15/11/2024

Processo N.:

Nome: (122001/8) EUCLIDES SANCHES GARCIA

Cargo/Função: (3441) PROFESSOR EDUC. BASICA

Un. Adm: (240893) E E TANCREDO NEVES

A Partir de: 16/10/2024 Até13/01/2025

Processo N.:

Nome: (288027/1) FATIMA APARECIDA FONSECA DE FARIA

Cargo/Função: (3441) PROFESSOR EDUC. BASICA

Un. Adm: (237710) E E MIN JOAO ALBERTO

A Partir de: 17/10/2024 Até23/10/2024

Processo N.:

Nome: (242738/1) FERNANDA PAULA MENICHINI PAIXAO

Cargo/Função: (3441) PROFESSOR EDUC. BASICA

Un. Adm: (238023) E E DR ESTEVAO ALVES CORREA

A Partir de: 08/10/2024 Até21/11/2024

Processo N.:

Nome: (70832/12) GECIONETE SOUZA BRAVO RODOLPHO

Cargo/Função: (3441) PROFESSOR EDUC. BASICA

Un. Adm: (232955) E E CAMPO VILA UNIAO

A Partir de: 14/10/2024 Até13/12/2024

Processo N.:

Nome: (70456/7) JOAO BENTO DE OLIVEIRA

Cargo/Função: (3441) PROFESSOR EDUC. BASICA

Un. Adm: (241393) E E DOM BOSCO

A Partir de: 08/10/2024 Até05/01/2025

Processo N.:

Nome: (84916/1) JOAO ROSENO DE ARRUDA

Cargo/Função: (4740) APOIO ADM EDUC

PROFISSIONALIZADO-30

Un. Adm: (241997) E E ANTONIO JOAO RIBEIRO

A Partir de: 01/10/2024 Até29/12/2024

Processo N.:

Nome: (287340/1) JUNYANDER MORAIS DE OLIVEIRA
Cargo/Função: (3441) PROFESSOR EDUC. BASICA
Un. Adm: (241270) E E PEDRO GARDES
A Partir de: 04/10/2024 Até23/10/2024

Processo N.:

Nome: (245675/7) KARLA RAQUEL HINKEL
Cargo/Função: (3441) PROFESSOR EDUC. BASICA
Un. Adm: (239623) E E JARDIM DAS FLORES
A Partir de: 16/10/2024 Até13/11/2024

Processo N.:

Nome: (143676/11) KAROLINE APARECIDA PEREIRA
Cargo/Função: (3441) PROFESSOR EDUC. BASICA
Un. Adm: (238902) E E BAIRRO UNIAO
A Partir de: 04/09/2024 Até27/11/2024

Processo N.:

Nome: (68607/4) KEILA SANDRA SPESSOTO
Cargo/Função: (3441) PROFESSOR EDUC. BASICA
Un. Adm: (238104) E E FRANCISCO A FERREIRA MENDES
A Partir de: 08/10/2024 Até16/12/2024

Processo N.:

Nome: (89864/1) LEIZE LIMA DE OLIVEIRA
Cargo/Função: (3441) PROFESSOR EDUC. BASICA
Un. Adm: (237469) E E JOAO BRIENE DE CAMARGO
A Partir de: 09/10/2024 Até07/11/2024

Processo N.:

Nome: (290248/1) LILIAN MARTINS DE OLIVEIRA
Cargo/Função: (3441) PROFESSOR EDUC. BASICA
Un. Adm: (240362) E E DOMINGOS SAVIO BRANDAO LIMA
A Partir de: 08/10/2024 Até06/11/2024

Processo N.:

Nome: (236051/1) LUCIANA MATA DA SILVA
Cargo/Função: (4740) APOIO ADM EDUC
PROFISSIONALIZADO-30
Un. Adm: (237973) E E ANTONIO EPAMINONDAS
A Partir de: 04/10/2024 Até02/12/2024

Processo N.:

Nome: (140143/1) LUZIA SIQUEIRA MANTOVANI
Cargo/Função: (4731) TEC ADM EDUC PROFISSIONALIZADO-30
Un. Adm: (244783) E E ANDRE ANTONIO MAGGI
A Partir de: 14/10/2024 Até25/10/2024

Processo N.:

Nome: (127114/1) MARCELO COSTA BISPO
Cargo/Função: (4740) APOIO ADM EDUC
PROFISSIONALIZADO-30
Un. Adm: (240745) E E PROF ELMAZ GATTAZ MONTEIRO
A Partir de: 07/10/2024 Até21/10/2024

Processo N.:

Nome: (228180/1) MARCELO ZARPELAO DA SILVA
Cargo/Função: (4740) APOIO ADM EDUC
PROFISSIONALIZADO-30
Un. Adm: (236322) DIR ADJUNTA REGIONAL DE CUIABA
A Partir de: 07/10/2024 Até05/11/2024

Processo N.:

Nome: (123655/13) MARCIA SPIN FRANZOSI
Cargo/Função: (3441) PROFESSOR EDUC. BASICA
Un. Adm: (238392) E E MADRE TARCILA
A Partir de: 30/09/2024 Até04/10/2024

Processo N.:

Nome: (123655/14) MARCIA SPIN FRANZOSI
Cargo/Função: (3441) PROFESSOR EDUC. BASICA
Un. Adm: (238392) E E MADRE TARCILA
A Partir de: 30/09/2024 Até04/10/2024

Processo N.:

Nome: (202056/9) MARIA APARECIDA FERNANDES LEITE
Cargo/Função: (3441) PROFESSOR EDUC. BASICA
Un. Adm: (240559) E E ONZE DE MARCO
A Partir de: 17/10/2024 Até26/10/2024

Processo N.:

Nome: (45662/5) MARIA DE FATIMA DE SOUZA
Cargo/Função: (3441) PROFESSOR EDUC. BASICA
Un. Adm: (234486) E E MIL TIR MAJOR PM ERNESTINO
VERISSIMO DA SILVA
A Partir de: 17/10/2024 Até13/12/2024

Processo N.:

Nome: (107052/12) MARIA IZABEL SOARES CRUZ MARQUES
Cargo/Função: (3441) PROFESSOR EDUC. BASICA
Un. Adm: (237019) E E 31 DE MARCO
A Partir de: 17/10/2024 Até30/10/2024

Processo N.:

Nome: (236708/1) MARIA NELY ROSA DE ARRUDA
Cargo/Função: (4740) APOIO ADM EDUC
PROFISSIONALIZADO-30
Un. Adm: (244260) E E ALEXANDRE GOMES SILVA CHAVES
A Partir de: 20/09/2024 Até24/09/2024

Processo N.:

Nome: (234075/2) MARIA ROSANGELA NEVES SOUZA DA CUNHA
Cargo/Função: (4740) APOIO ADM EDUC
PROFISSIONALIZADO-30
Un. Adm: (238481) E E 12 DE OUTUBRO
A Partir de: 14/10/2024 Até12/12/2024

Processo N.:

Nome: (35772/5) MARILEUSA ALEXANDRA PRADA
Cargo/Função: (3441) PROFESSOR EDUC. BASICA
Un. Adm: (233390) E E MANOEL DE BARROS
A Partir de: 03/10/2024 Até13/12/2024

Processo N.:

Nome: (35772/7) MARILEUSA ALEXANDRA PRADA
Cargo/Função: (3441) PROFESSOR EDUC. BASICA
Un. Adm: (233390) E E MANOEL DE BARROS
A Partir de: 03/10/2024 Até13/12/2024

Processo N.:

Nome: (251449/1) NELCY ROSA DE OLIVEIRA CALDAS
Cargo/Função: (4740) APOIO ADM EDUC
PROFISSIONALIZADO-30
Un. Adm: (237973) E E ANTONIO EPAMINONDAS
A Partir de: 09/10/2024 Até07/12/2024

Processo N.:

Nome: (99983/15) PAULA DANIELLA LEO BRAUN
Cargo/Função: (3441) PROFESSOR EDUC. BASICA
Un. Adm: (234435) EE MIL TIRADENTES CB PM JOSE MARTINS
DE MOURA
A Partir de: 16/10/2024 Até13/01/2025

Processo N.:

Nome: (99983/13) PAULA DANIELLA LEO BRAUN
Cargo/Função: (3441) PROFESSOR EDUC. BASICA
Un. Adm: (234435) EE MIL TIRADENTES CB PM JOSE MARTINS
DE MOURA
A Partir de: 16/10/2024 Até13/01/2025

Processo N.:

Nome: (27437/4) PAULO DONIZETE PEREIRA CLUBE
Cargo/Função: (4740) APOIO ADM EDUC
PROFISSIONALIZADO-30
Un. Adm: (238481) E E 12 DE OUTUBRO
A Partir de: 18/10/2024 Até31/10/2024

Processo N.:

Nome: (295978/1) POTIRA COELHO DOS SANTOS
Cargo/Função: (3441) PROFESSOR EDUC. BASICA
Un. Adm: (239461) E E JOSE MORAES
A Partir de: 18/10/2024 Até31/10/2024

Processo N.:

Nome: (251453/1) ROSANA JANUARIA DA SILVA ANJOLETE
Cargo/Função: (4740) APOIO ADM EDUC
PROFISSIONALIZADO-30
Un. Adm: (239917) E E 10 DE DEZEMBRO
A Partir de: 14/10/2024 Até23/10/2024

Processo N.:

Nome: (76318/36) ROSANGELA MOURA TABORELLI DA SILVA
Cargo/Função: (3441) PROFESSOR EDUC. BASICA
Un. Adm: (238619) E E PE WANIR DELFINO CESAR
A Partir de: 10/10/2024 Até24/10/2024

Processo N.:

Nome: (76318/36) ROSANGELA MOURA TABORELLI DA SILVA
Cargo/Função: (3441) PROFESSOR EDUC. BASICA
Un. Adm: (238619) E E PE WANIR DELFINO CESAR
A Partir de: 03/10/2024 Até07/10/2024

Processo N.:

Nome: (288640/1) THAYSA KAROLINY TEIXEIRA DE MIRANDA
Cargo/Função: (3476) APOIO ADM. EDUCACIONAL-ELEMENTAR
Un. Adm: (241890) E E HERMES RODRIGUES DE ALCANTARA
A Partir de: 08/10/2024 Até06/11/2024

Processo N.:

Nome: (222944/4) THIAGO MORATELLI
Cargo/Função: (3441) PROFESSOR EDUC. BASICA
Un. Adm: (242080) E E JAIME VERISSIMO DE CAMPOS JR
JAIMINHO

A Partir de: 03/10/2024 Até01/12/2024

PUBLICADA, REGISTRADA, CUMpra-SE.

Cuiabá-MT, 24 de Outubro de 2024.

Alan Resende Porto

Secretario de Estado de Educação

Protocolo 1632959

BOLETIM DE PESSOAL/SEDUC/02194/2024

DE:

24/10/2024

O(A) Secretario de Estado de Educação no uso de suas atribuições que lhes são conferidas por lei,

Resolve: TORNAR SEM EFEITO

Evento: LICENCA PARA TRATAMENTO DE SAUDE

Processo N.:

Nome: (35997/22) PETRONILIA CONCEICAO DA SILVA NETA
Cargo/Função: (3441) PROFESSOR EDUC. BASICA
Un. Adm: (241920) E E CIRO SIQUEIRA GONCALVES
A Partir de: 23/09/2024 Até21/12/2024

PUBLICADA, REGISTRADA, CUMpra-SE.

Cuiabá-MT, 24 de Outubro de 2024.

Alan Resende Porto

Secretario de Estado de Educação

Protocolo 1632960

BOLETIM DE PESSOAL/SEDUC/02195/2024

DE:

24/10/2024

O(A) Secretario de Estado de Educação no uso de suas atribuições que lhes são conferidas por lei,

Resolve: DEFERIR

Evento: LICENCA PARA TRATAMENTO DE SAUDE EM PESSOA DA FAMILIA

Processo N.:

Nome: (53637/2) ALICE DIONISIO DA SILVA
Cargo/Função: (4740) APOIO ADM EDUC
PROFISSIONALIZADO-30
Un. Adm: (243450) E E DES MILTON ARMANDO POMPEU DE BARROS
A Partir de: 06/09/2024 Até03/01/2025

PUBLICADA, REGISTRADA, CUMpra-SE.

Cuiabá-MT, 24 de Outubro de 2024.

Alan Resende Porto

Secretario de Estado de Educação

Protocolo 1632961

BOLETIM DE PESSOAL/SEDUC/02196/2024

DE:

24/10/2024

O(A) Secretario de Estado de Educação no uso de suas atribuições que lhes são conferidas por lei,

Resolve: RETIFICAR

Evento: LICENCA PREMIO - GOZO

Processo N.: 1000004838426

Nome: (285868/1) JOICIANE APARECIDA BARBOSA DUARTE

Cargo/Função: (4731) TEC ADM EDUC PROFISSIONALIZADO-30

Quinquênio de Referência: 25/04/2018 Ate 24/04/2023

A Partir de: 30/10/2024 Até08/11/2024

PUBLICADA, REGISTRADA, CUMpra-SE.

Cuiabá-MT, 24 de Outubro de 2024.

Alan Resende Porto

Secretario de Estado de Educação

Protocolo 1632962

BOLETIM DE PESSOAL/SEDUC/02197/2024

DE:

24/10/2024

O(A) Secretario de Estado de Educação no uso de suas atribuições que lhes são conferidas por lei,

Resolve: CONCEDER

Evento: LICENÇA PREMIO - CONCESSÃO

Processo N.: SEDUC-PRO-2024/100066

Nome: (141181/8) EDIMAR FERNANDES DE ASSIS

Quinquênio: 01/10/2015 Até 30/09/2020

Qtde Dias: 90

Processo N.: SEDUC-PRO-2024/131364

Nome: (97828/34) FRANCISLENE LUCIA DE ALENCAR GOYA

Quinquênio: 12/02/2016 Até 11/02/2021

Qtde Dias: 90

PUBLICADA, REGISTRADA, CUMpra-SE.

Cuiabá-MT, 24 de Outubro de 2024.

Alan Resende Porto

Secretario de Estado de Educação

Protocolo 1632963

BOLETIM DE PESSOAL/SEDUC/02198/2024

DE:

24/10/2024

O(A) Secretario de Estado de Educação no uso de suas atribuições que lhes são conferidas por lei,

Resolve: RETIFICAR

Evento: LICENÇA PREMIO - CONCESSÃO

Processo N.: SEDUC-PRO-2024/146275

Nome: (252647/1) JANNYLENE ALVES PEREIRA

Quinquênio: 14/01/2014 Até 13/02/2019

Qtde Dias: 90

PUBLICADA, REGISTRADA, CUMpra-SE.

Cuiabá-MT, 24 de Outubro de 2024.

Alan Resende Porto

Secretario de Estado de Educação

Protocolo 1632964

BOLETIM DE PESSOAL/SEDUC/02199/2024
24/10/2024

DE:

O(A) Secretario de Estado de Educação no uso de suas atribuições que lhes são conferidas por lei,

Resolve: DEFERIR
Evento: READEQUAÇÃO DE FUNÇÃO

Processo N.:
Nome: (138892/16) ANA LUCIA PRADO DE SOUZA
Un. Adm: (239089) E E DR MARIO DE CASTRO
A Partir de: 07/10/2024 Até04/04/2025

Processo N.:
Nome: (36866/1) ANTONIA MARIA MENDES DE CAMPOS MACIEL CARVALHO
Un. Adm: (241814) E E JOSE DE BARROS MACIEL
A Partir de: 09/10/2024 Até06/04/2025

Processo N.:
Nome: (30357/22) ANTONIA MARTIMIANA VICENTE DE MIRANDA
Un. Adm: (241822) E E VER AMARILIO GOMES DA SILVA
A Partir de: 05/10/2024 Até03/11/2024

Processo N.:
Nome: (116991/8) ELIONAI RODRIGUES CHAGAS WITCZAK
Un. Adm: (242004) E E EUCARIS NUNES DA CUNHA MORAES
A Partir de: 09/10/2024 Até06/01/2025

Processo N.:
Nome: (236689/3) EVA CATARINA DE CAMPOS
Un. Adm: (241849) E E FELICIANO GALDINO
A Partir de: 02/10/2024 Até30/12/2024

Processo N.:
Nome: (89323/2) EVA DE FATIMA ALMEIDA SILVA
Un. Adm: (241202) E E MIL TIRAD TEN CEL PM LOURSON RODR BENEVIDES
A Partir de: 30/09/2024 Até28/12/2024

Processo N.:
Nome: (87063/1) EVANI FERREIRA ROCHA
Un. Adm: (238112) E E ALICE FONTES PINHEIRO
A Partir de: 11/10/2024 Até08/01/2025

Processo N.:
Nome: (60412/10) HELZIANA ARRUDA DO NASCIMENTO
Un. Adm: (237981) E E PROF BENEDITO DE CARVALHO
A Partir de: 07/10/2024 Até04/04/2025

Processo N.:
Nome: (227362/1) IVONETE CORREA DA SILVA
Un. Adm: (241741) E E PROF MARLENE MARQUES DE BARROS
A Partir de: 06/10/2024 Até03/04/2025

Processo N.:
Nome: (87283/1) LUCINEI LEITE DA CUNHA SILVA
Un. Adm: (242004) E E EUCARIS NUNES DA CUNHA MORAES
A Partir de: 09/10/2024 Até07/12/2024

Processo N.:
Nome: (120266/5) LUCINEIA DE JESUS TEIXEIRA
Un. Adm: (243060) E E BONIFACIO SACHETTI
A Partir de: 18/10/2024 Até17/10/2025

Processo N.:
Nome: (234656/5) LUZINETE FERREIRA DE LIMA
Un. Adm: (239518) E E JOAQUIM NUNES ROCHA
A Partir de: 21/10/2024 Até18/04/2025

Processo N.:
Nome: (200625/11) MARIA DAS DORES RUIS NASCIMENTO
Un. Adm: (241261) E E PROF ADALGISA DE BARROS
A Partir de: 07/10/2024 Até04/01/2025

Processo N.:
Nome: (35997/22) PETRONILIA CONCEICAO DA SILVA NETA
Un. Adm: (241920) E E CIRO SIQUEIRA GONCALVES
A Partir de: 23/09/2024 Até21/12/2024

Processo N.:
Nome: (85324/1) RONAN MARQUES
Un. Adm: (241849) E E FELICIANO GALDINO
A Partir de: 13/10/2024 Até10/01/2025

Processo N.:
Nome: (143179/9) ROZIMEIRE ROCHA DE ARAUJO
Un. Adm: (241547) E E PROF JOAO CRISOSTOMO DE FIGUEIREDO
A Partir de: 30/09/2024 Até28/12/2024

PUBLICADA, REGISTRADA, CUMpra-SE.
Cuiabá-MT, 24 de Outubro de 2024.
Alan Resende Porto
Secretario de Estado de Educação

Protocolo 1632965

BOLETIM DE PESSOAL/SEDUC/02200/2024
24/10/2024

DE:

O(A) Secretario de Estado de Educação no uso de suas atribuições que lhes são conferidas por lei,

Resolve: RETIFICAR
Evento: READEQUAÇÃO DE FUNÇÃO

Processo N.:
Nome: (85636/11) MACCIONILIO MARQUES LEMOS
Un. Adm: (244260) E E ALEXANDRE GOMES SILVA CHAVES
A Partir de: 17/07/2024 Até14/10/2024

PUBLICADA, REGISTRADA, CUMpra-SE.
Cuiabá-MT, 24 de Outubro de 2024.
Alan Resende Porto
Secretario de Estado de Educação

Protocolo 1632966

SETASC

SECRETARIA DE ESTADO DE ASSISTÊNCIA SOCIAL E CIDADANIA

BOLETIM DE PESSOAL/SETASC/00523/2024
24/10/2024

DE:

O(A) Sec. de Estado de Assistência Social e Cidadania no uso de suas atribuições que lhes são conferidas por lei,

Resolve: DEFERIR
Evento: LICENCA PARA TRATAMENTO DE SAUDE

Processo N.:
Nome: (252014/1) ANDREIA RODRIGUES DE CAMPOS
Cargo/Função: (6052) TECNICO DESENV ECO SOC L 10177/14
Un. Adm: (200638) COORD APOIO TRAB GEST SIST PUBL DE EMPREGO
A Partir de: 04/10/2024 Até02/12/2024

Processo N.:
Nome: (122035/12) HIDELMINA CORDEIRO DA SILVA MARQUES
Cargo/Função: (6052) TECNICO DESENV ECO SOC L 10177/14
Un. Adm: (209473) CENT ESTADUAL DE CIDADANIA
A Partir de: 08/10/2024 Até22/10/2024

Processo N.:
Nome: (254044/1) MARIA APARECIDA PAVINI DOURADO
Cargo/Função: (6052) TECNICO DESENV ECO SOC L 10177/14
Un. Adm: (196177) COORD DE CONTRATOS
A Partir de: 09/10/2024 Até05/11/2024

PUBLICADA, REGISTRADA, CUMpra-SE.
Cuiabá-MT, 24 de Outubro de 2024.
Grasielle Paes da Silva Bugalho
Sec. de Estado de Assistência Social e Cidadania

Protocolo 1632955

BOLETIM DE PESSOAL/SETASC/00018/2024
24/10/2024

DE:

O(A) Sec. de Estado de Assistência Social e Cidadania no uso de suas atribuições que lhes são conferidas por lei,

Resolve: DEFERIR
Evento: LICENCA PREMIO - GOZOProcesso N.: SETASC-PRO-2024/08819
Nome: (39808/39) CONCEICAO COSTA MARQUES
Cargo/Função: (6052) TECNICO DESENV ECO SOC L 10177/14
Quinquênio de Referência: 20/03/2019 Ate 19/03/2024
A Partir de: 21/10/2024 Até04/11/2024PUBLICADA, REGISTRADA, CUMpra-SE.
Cuiabá-MT, 24 de Outubro de 2024.
Grasielle Paes da Silva Bugalho
Sec. de Estado de Assistência Social e Cidadania

Protocolo 1632956

SECITEC

SECRETARIA DE ESTADO DE CIÊNCIA, TECNOLOGIA E INOVAÇÃO

PORTARIA/SECITECI/00063/2024 DE: 24/10/2024

O(A) Secretário de Estado de Ciência,Tecnologia e Inovação no uso de suas atribuições que lhes são conferidas por lei,

Resolve: DESIGNAR
Evento: DESIGNAÇÃO EM SUBSTITUIÇÃO CARGO EM COMISSÃO/
FUNÇÃOProcesso N.: SECITECI-PRO-2024/04443
Nome: (287630/1) MARCO AURELIO DA SILVA ARLINDO
A Partir de: 01/11/2024 Até 15/11/2024
Cargo/Função: (11487) DGA-4
Substituído: (134001/7) ILTENIR FERREIRA DE QUEIROZ DE
MOURA
Un. Adm: (217832) DIR DA ESC TEC EST EDUC PROF E TEC DE
PRIM LESTEProcesso N.: SECITECI-PRO-2024/04349
Nome: (132596/1) MIRIA REGIS DE JESUS
A Partir de: 01/11/2024 Até 15/11/2024
Cargo/Função: (11487) DGA-4
Substituído: (220479/21) EVA LUIZA DE MELO
Un. Adm: (145505) DIR ESC TECN EST EDUC PROFIS TECNOL
DIAMANTINOPUBLICADA, REGISTRADA, CUMpra-SE.
Cuiabá-MT, 24 de Outubro de 2024.
Allan Kardec Pinto Acosta Benítez
Secretário de Estado de Ciência,Tecnologia e Inovação

Protocolo 1632915

CONTRATO/SECITECI/00175/2024 DE: 24/10/2024

O(A) Secretário de Estado de Ciência,Tecnologia e Inovação no uso de suas atribuições que lhes são conferidas por lei,

Resolve: ALTERAR UN. ADM. CONTRATO
Objeto: MOVIMENTAÇÃO DE CONTRATO TEMPORARIOProcesso Nº: SECITECI-PRO-2024/04497
Contratado: (347350/1) ARLETE BORROMEU DA SILVA
Cargo/Função: (9431) TEC.DE APOIO EDUC.-CEPROTEC;
Referência: A-001 Carga Horária: 40 horas semanais
Unidade Destino: (217271) COORD DE INTEGRACAO ESCOLA E
COMUNIDADE; A Partir de: 23/10/2024PUBLICADA, REGISTRADA, CUMpra-SE.
Cuiabá-MT, 24 de Outubro de 2024.
Allan Kardec Pinto Acosta Benítez
Secretário de Estado de Ciência,Tecnologia e Inovação

Protocolo 1632922

BOLETIM DE PESSOAL/SECITECI/00234/2024
24/10/2024

DE:

O(A) Secretário de Estado de Ciência,Tecnologia e Inovação no uso de suas atribuições que lhes são conferidas por lei,

Resolve: CONCEDER
Evento: TELETRABALHO MODALIDADE HIBRIDAProcesso N.: SECITECI-PRO-2024/03805
Nome: (266058/5) MARCIELE CRISTINA DE MATOS
Cargo/Função: (9423) TECNICO ADMINIST.-CEPROTEC 40H
Un. Adm: (145661) COORD DE DESENVOLVIMENTO
EDUCACIONAL
A Partir de: 23/10/2024 Até 22/10/2025PUBLICADA, REGISTRADA, CUMpra-SE.
Cuiabá-MT, 24 de Outubro de 2024.
Allan Kardec Pinto Acosta Benítez
Secretário de Estado de Ciência,Tecnologia e Inovação

Protocolo 1632950

BOLETIM DE PESSOAL/SECITECI/00235/2024
24/10/2024

DE:

O(A) Secretário de Estado de Ciência,Tecnologia e Inovação no uso de suas atribuições que lhes são conferidas por lei,

Resolve: RETIFICAR
Evento: LICENCA PREMIO - GOZOProcesso N.: SECITECI-PRO-2024/01619
Nome: (249980/1) JANDA PAULA LEITE RIBEIRO
Cargo/Função: (11905) AGENTE UNIVERSITARIO LC 321
Quinquênio de Referência: 21/08/2018 Ate 20/08/2023
A Partir de: 06/01/2025 Até15/01/2025PUBLICADA, REGISTRADA, CUMpra-SE.
Cuiabá-MT, 24 de Outubro de 2024.
Allan Kardec Pinto Acosta Benítez
Secretário de Estado de Ciência,Tecnologia e Inovação

Protocolo 1632951

SEDEC

SECRETARIA DE ESTADO DE DESENVOLVIMENTO ECONÔMICO

PORTARIA/SEDEC/00065/2024 DE: 24/10/2024

O(A) Secretário de Estado de Desenvolvimento Economico no uso de suas atribuições que lhes são conferidas por lei,

Resolve: DESIGNAR
Evento: DESIGNAÇÃO EM SUBSTITUIÇÃO CARGO EM COMISSÃO/
FUNÇÃOProcesso N.: SEDEC-CIN-2024/02240
Nome: (130248/1) SUELY DE FATIMA MENEGON BERTOLDI
A Partir de: 21/10/2024 Até 30/10/2024
Cargo/Função: (11495) DGA-5
Substituído: (319871/2) CAMILA BEZ BATTI SOUZA
Un. Adm: (218065) COORD DE DESENV FLORESTALPUBLICADA, REGISTRADA, CUMpra-SE.
Cuiabá-MT, 24 de Outubro de 2024.
Cesar Alberto Miranda Lima dos Santos Costa
Secretário de Estado de Desenvolvimento Economico

Protocolo 1632916

SECEL

SECRETARIA DE ESTADO DE CULTURA, ESPORTE E LAZER

BOLETIM DE PESSOAL/SECEL/00125/2024 DE:
24/10/2024

O(A) Sec. de Estado de Cultura, Esporte e Lazer no uso de suas atribuições que lhes são conferidas por lei,

Resolve: DEFERIR
Evento: LICENCA PREMIO - GOZO

Processo N.: Portal do servidor
Nome: (260640/1) MARIA SEBASTIANA MIRANDA
Cargo/Função: (6052) TECNICO DESENV ECO SOC L 10177/14
Quinquênio de Referência: 19/02/2015 Ate 18/02/2020
A Partir de: 05/02/2025 Até06/03/2025

PUBLICADA, REGISTRADA, CUMpra-SE.
Cuiabá-MT, 24 de Outubro de 2024.
David Moura Pereira da Silva
Sec. de Estado de Cultura, Esporte e Lazer

Protocolo 1632957

SES

SECRETARIA DE ESTADO DE SAÚDE

PORTARIA/SES/00233/2024 DE: 24/10/2024

O(A) Secretário de Estado de Saúde no uso de suas atribuições que lhes são conferidas por lei,

Resolve: DESIGNAR
Evento: DESIGNAÇÃO EM SUBSTITUIÇÃO CARGO EM COMISSÃO/
FUNÇÃO

Processo N.: SES-PRO-2024/72426
Nome: (58111/6) ULISSES SOARES DA CONCEICAO
A Partir de: 30/09/2024 Até 29/10/2024
Cargo/Função: (11592) DGA-5 SERVIDOR
Substituído: (58240/1) JOHN LENNON LUCIO DE MORAIS
Un. Adm: (197106) COORD DE PROC DE INFORMACOES DE
SERV DE SAUDE

PUBLICADA, REGISTRADA, CUMpra-SE.
Cuiabá-MT, 24 de Outubro de 2024.
Juliano Silva Melo
Secretário de Estado de Saúde

Protocolo 1632917

PORTARIA/SES/00234/2024 DE: 24/10/2024

O(A) Secretário de Estado de Saúde no uso de suas atribuições que lhes são conferidas por lei,

Resolve: CONCEDER
Evento: Regime de Plantão SUS LC nº441/2011

Processo N.: SES-PRO-2024/70346
Nome: (55623/2) ADALGISA EDNA MIRANDA
Cargo/Função: (4946) PROFIS TEC NIV MEDIO SERV SAUDE SUS
Referência: D-010 Carga Horária: 40H
Un. Adm: (198536) SUPERINT ADMINISTRATIVA E FINANCEIRA
A Partir de: 01/08/2024 Até29/08/2024
Qtde Plantões: 14

Processo N.: SES-PRO-2024/73212
Nome: (281296/6) ADENILZA DOS SANTOS SILVA PORTO
Cargo/Função: (12038) NIVEL TECNICO ASSISTENCIAL
Referência: 000 Carga Horária: 40H
Un. Adm: (198544) SUPERINT DE ENFERMAGEM
A Partir de: 02/07/2024 Até28/07/2024
Qtde Plantões: 13

Processo N.: SES-PRO-2024/70435
Nome: (300377/3) ADHIELLY DAYARA SILVA SANTOS MORAIS
Cargo/Função: (12044) NIVEL MEDIO ADMINISTRATIVO
Referência: 000 Carga Horária: 40H
Un. Adm: (195758) HOSP ESTADUAL LOUSITE FERREIRA DA
SILVA
A Partir de: 05/08/2024 Até31/08/2024
Qtde Plantões: 14

Processo N.: SES-PRO-2024/68056
Nome: (94502/1) ADRIANA RAQUEL RICHTER SCHAWINSKI
Cargo/Função: (4912) PROFIS TEC NIV SUPERIOR SERV SAUDE
SUS
Referência: D-008 Carga Horária: 40H
Un. Adm: (195693) HOSP REGIONAL DE SORRISO
A Partir de: 01/08/2024 Até23/08/2024
Qtde Plantões: 11

Processo N.: SES-PRO-2024/70693
Nome: (57400/4) AFONSO BEZERRA RIBEIRO
Cargo/Função: (4912) PROFIS TEC NIV SUPERIOR SERV SAUDE
SUS
Referência: D-007 Carga Horária: 40H
Un. Adm: (197246) COORD DE APOIO TECNICO DO CIAPS
A Partir de: 01/08/2024 Até31/08/2024
Qtde Plantões: 13

Processo N.: SES-PRO-2024/69722
Nome: (345221/1) ALEX CARVALHO DO NASCIMENTO
Cargo/Função: (12036) NIVEL SUPERIOR ASSISTENCIAL
Referência: 000 Carga Horária: 40H
Un. Adm: (195693) HOSP REGIONAL DE SORRISO
A Partir de: 01/08/2024 Até31/08/2024
Qtde Plantões: 14

Processo N.: SES-PRO-2024/70435
Nome: (322167/1) ALINE JUSTINIANO MOREIRA MELO
Cargo/Função: (12044) NIVEL MEDIO ADMINISTRATIVO
Referência: 000 Carga Horária: 40H
Un. Adm: (195758) HOSP ESTADUAL LOUSITE FERREIRA DA
SILVA
A Partir de: 01/08/2024 Até31/08/2024
Qtde Plantões: 14

Processo N.: SES-PRO-2024/70859
Nome: (307131/3) ALINE RABELO DA SILVA CUNHA
Cargo/Função: (12038) NIVEL TECNICO ASSISTENCIAL
Referência: 000 Carga Horária: 40H
Un. Adm: (197289) COORD DO LAR DOCE LAR
A Partir de: 01/08/2024 Até31/08/2024
Qtde Plantões: 13

Processo N.: SES-PRO-2024/70693
Nome: (48494/2) AMAURY DO CARMO CARVALHO E SILVA
Cargo/Função: (4912) PROFIS TEC NIV SUPERIOR SERV SAUDE
SUS
Referência: D-010 Carga Horária: 40H
Un. Adm: (197246) COORD DE APOIO TECNICO DO CIAPS
A Partir de: 02/08/2024 Até30/08/2024
Qtde Plantões: 13

Processo N.: SES-PRO-2024/73212

Nome: (344348/1) ANA CAROLINE DE OLIVEIRA PESCE
Cargo/Função: (12038) NIVEL TECNICO ASSISTENCIAL
Referência: 000 Carga Horária: 40H
Un. Adm: (198544) SUPERINT DE ENFERMAGEM
A Partir de: 01/07/2024 Até31/07/2024
Qtde Plantões: 13

Processo N.: SES-PRO-2024/70693

Nome: (106871/1) ANA CRISTINA VERHALEN DE FREITAS
Cargo/Função: (4912) PROFIS TEC NIV SUPERIOR SERV SAUDE
SUS
Referência: D-008 Carga Horária: 40H
Un. Adm: (197246) COORD DE APOIO TECNICO DO CIAPS
A Partir de: 02/08/2024 Até30/08/2024
Qtde Plantões: 12

Processo N.: SES-PRO-2024/71030

Nome: (84337/2) ANA LUCIA LEANDRO GOVEIA TAVEIRA
Cargo/Função: (4912) PROFIS TEC NIV SUPERIOR SERV SAUDE
SUS
Referência: D-007 Carga Horária: 40H
Un. Adm: (197246) COORD DE APOIO TECNICO DO CIAPS
A Partir de: 01/08/2024 Até31/08/2024
Qtde Plantões: 13

Processo N.: SES-PRO-2024/73388

Nome: (299780/2) ANA PAULA DA SILVA LIMA
Cargo/Função: (12038) NIVEL TECNICO ASSISTENCIAL
Referência: 000 Carga Horária: 40H
Un. Adm: (197289) COORD DO LAR DOCE LAR
A Partir de: 04/08/2024 Até30/08/2024
Qtde Plantões: 12

Processo N.: SES-PRO-2024/69722

Nome: (333241/1) ANA PAULA SANCHES DA SILVA FERREIRA
Cargo/Função: (12036) NIVEL SUPERIOR ASSISTENCIAL
Referência: 000 Carga Horária: 40H
Un. Adm: (195693) HOSP REGIONAL DE SORRISO
A Partir de: 02/08/2024 Até30/08/2024
Qtde Plantões: 12

Processo N.: SES-PRO-2024/70435

Nome: (279732/5) ANDERSON BOTELHO
Cargo/Função: (12044) NIVEL MEDIO ADMINISTRATIVO
Referência: 000 Carga Horária: 40H
Un. Adm: (195758) HOSP ESTADUAL LOUSITE FERREIRA DA
SILVA
A Partir de: 02/08/2024 Até30/08/2024
Qtde Plantões: 14

Processo N.: SES-PRO-2024/69722

Nome: (319516/1) ANDREIA VAZ DOS SANTOS
Cargo/Função: (12036) NIVEL SUPERIOR ASSISTENCIAL
Referência: 000 Carga Horária: 40H
Un. Adm: (195693) HOSP REGIONAL DE SORRISO
A Partir de: 02/08/2024 Até30/08/2024
Qtde Plantões: 14

Processo N.: SES-PRO-2024/72507

Nome: (345238/1) ANDRESSA NOQUELE DE ALMEIDA
Cargo/Função: (12044) NIVEL MEDIO ADMINISTRATIVO
Referência: 000 Carga Horária: 40H
Un. Adm: (198536) SUPERINT ADMINISTRATIVA E FINANCEIRA
A Partir de: 01/07/2024 Até29/07/2024
Qtde Plantões: 14

Processo N.: SES-PRO-2024/69722

Nome: (300203/3) ANDREZA APARECIDA SANTOS DAMACENO
Cargo/Função: (12036) NIVEL SUPERIOR ASSISTENCIAL
Referência: 000 Carga Horária: 40H
Un. Adm: (195693) HOSP REGIONAL DE SORRISO
A Partir de: 01/08/2024 Até27/08/2024
Qtde Plantões: 14

Processo N.: SES-PRO-2024/70515

Nome: (43674/2) ANGELA AMELIA GRECO
Cargo/Função: (4946) PROFIS TEC NIV MEDIO SERV SAUDE SUS
Referência: D-011 Carga Horária: 40H
Un. Adm: (198544) SUPERINT DE ENFERMAGEM
A Partir de: 04/08/2024 Até30/08/2024
Qtde Plantões: 13

Processo N.: SES-PRO-2024/70693

Nome: (122098/1) ANGELA NILKERSON DA COSTA E SILVA
Cargo/Função: (4912) PROFIS TEC NIV SUPERIOR SERV SAUDE
SUS
Referência: D-007 Carga Horária: 30H
Un. Adm: (197254) COORD DA UNIDADE III
A Partir de: 01/08/2024 Até30/08/2024
Qtde Plantões: 10

Processo N.: SES-PRO-2024/71480

Nome: (281300/4) ANGRA CRISTINA NEVES
Cargo/Função: (12040) NIVEL AUXILIAR ASSISTENCIAL
Referência: 000 Carga Horária: 40H
Un. Adm: (198544) SUPERINT DE ENFERMAGEM
A Partir de: 01/08/2024 Até29/08/2024
Qtde Plantões: 13

Processo N.: SES-PRO-2024/70859

Nome: (332844/1) ANNA ELIZA DE OLIVEIRA SILVA LEITE
Cargo/Função: (12038) NIVEL TECNICO ASSISTENCIAL
Referência: 000 Carga Horária: 40H
Un. Adm: (197246) COORD DE APOIO TECNICO DO CIAPS
A Partir de: 02/08/2024 Até30/08/2024
Qtde Plantões: 12

Processo N.: SES-PRO-2024/68813

Nome: (43671/3) ANTONIA BARBOSA
Cargo/Função: (4989) PROFIS APOIO SERV SAUDE SUS
Referência: D-010 Carga Horária: 40H
Un. Adm: (198544) SUPERINT DE ENFERMAGEM
A Partir de: 02/08/2024 Até30/08/2024
Qtde Plantões: 11

Processo N.: SES-PRO-2024/69394

Nome: (96222/1) ANTONIO CARLOS LISBOA
Cargo/Função: (4912) PROFIS TEC NIV SUPERIOR SERV SAUDE
SUS
Referência: D-008 Carga Horária: 40H
Un. Adm: (195685) HOSP REGIONAL RONDONOPOLIS IRMA
ELZA GIOVANELLA
A Partir de: 02/08/2024 Até28/08/2024
Qtde Plantões: 14

Processo N.: SES-PRO-2024/73286

Nome: (80887/1) ANTONIO CARLOS MACHADO DE OLIVEIRA
Cargo/Função: (4912) PROFIS TEC NIV SUPERIOR SERV SAUDE
SUS
Referência: D-010 Carga Horária: 40H
Un. Adm: (195685) HOSP REGIONAL RONDONOPOLIS IRMA
ELZA GIOVANELLA
A Partir de: 07/08/2024 Até29/08/2024
Qtde Plantões: 6

Processo N.: SES-PRO-2024/70369

Nome: (103841/2) APARECIDA GARCIA DE OLIVEIRA
Cargo/Função: (4946) PROFIS TEC NIV MEDIO SERV SAUDE SUS
Referência: D-008 Carga Horária: 40H
Un. Adm: (198544) SUPERINT DE ENFERMAGEM
A Partir de: 02/08/2024 Até30/08/2024
Qtde Plantões: 11

Processo N.: SES-PRO-2024/71608

Nome: (289357/3) AROLDO LEANDRO RODRIGUES FERREIRA
Cargo/Função: (12054) CONDUTOR DE AMBULANCIA
Referência: 000 Carga Horária: 40H
Un. Adm: (197041) COORD DO SERVICO DE ATEND MOVEL DE URGENCIA SAMU
A Partir de: 02/08/2024 Até30/08/2024
Qtde Plantões: 14

Processo N.: SES-PRO-2024/71480

Nome: (328946/1) AUREALICE GUERREIRO DOS SANTOS
Cargo/Função: (12040) NIVEL AUXILIAR ASSISTENCIAL
Referência: 000 Carga Horária: 40H
Un. Adm: (198544) SUPERINT DE ENFERMAGEM
A Partir de: 01/08/2024 Até31/08/2024
Qtde Plantões: 13

Processo N.: SES-PRO-2024/67999

Nome: (307133/2) BEATRIZ FERNANDA SIQUEIRA MATIAS
Cargo/Função: (12036) NIVEL SUPERIOR ASSISTENCIAL
Referência: 000 Carga Horária: 40H
Un. Adm: (136743) GER DE DIAGNOSTICO LABORATORIAL
A Partir de: 02/08/2024 Até22/08/2024
Qtde Plantões: 14

Processo N.: SES-PRO-2024/69857

Nome: (331806/1) BEATRIZ GARCIA DE MENDONCA
Cargo/Função: (12036) NIVEL SUPERIOR ASSISTENCIAL
Referência: 000 Carga Horária: 40H
Un. Adm: (195758) HOSP ESTADUAL LOUSITE FERREIRA DA SILVA
A Partir de: 01/08/2024 Até30/08/2024
Qtde Plantões: 14

Processo N.: SES-PRO-2024/70693

Nome: (59821/2) BEGAIL EUFRASIA DE FARIAS
Cargo/Função: (4912) PROFIS TEC NIV SUPERIOR SERV SAUDE SUS
Referência: D-008 Carga Horária: 40H
Un. Adm: (197246) COORD DE APOIO TECNICO DO CIAPS
A Partir de: 31/08/2024 Até31/08/2024
Qtde Plantões: 1

Processo N.: SES-PRO-2024/70859

Nome: (264056/6) BENEDITA JUSSARA DE HUNGRIA LIMA
Cargo/Função: (12038) NIVEL TECNICO ASSISTENCIAL
Referência: 000 Carga Horária: 40H
Un. Adm: (197246) COORD DE APOIO TECNICO DO CIAPS
A Partir de: 02/08/2024 Até30/08/2024
Qtde Plantões: 13

Processo N.: SES-PRO-2024/70515

Nome: (93949/1) BENEDITO NASCIMENTO GOMES
Cargo/Função: (4946) PROFIS TEC NIV MEDIO SERV SAUDE SUS
Referência: D-008 Carga Horária: 40H
Un. Adm: (198544) SUPERINT DE ENFERMAGEM
A Partir de: 01/08/2024 Até31/08/2024
Qtde Plantões: 14

Processo N.: SES-PRO-2024/75064

Nome: (326875/2) BRENDA LETICIA FERREIRA DE SOUZA
Cargo/Função: (12038) NIVEL TECNICO ASSISTENCIAL
Referência: 000 Carga Horária: 40H
Un. Adm: (195707) HOSP REGIONAL DR ANTONIO CARLOS SOUTO FONTES
A Partir de: 01/07/2024 Até31/07/2024
Qtde Plantões: 12

Processo N.: SES-PRO-2024/68882

Nome: (320992/1) CAMILA DE ARAUJO BATISTA
Cargo/Função: (12036) NIVEL SUPERIOR ASSISTENCIAL
Referência: 000 Carga Horária: 40H
Un. Adm: (195740) HOSP REGIONAL DE SINOP
A Partir de: 01/03/2024 Até11/03/2024
Qtde Plantões: 6

Processo N.: SES-PRO-2024/69722

Nome: (345219/1) CARLA CRISTINA SAVOINE
Cargo/Função: (12036) NIVEL SUPERIOR ASSISTENCIAL
Referência: 000 Carga Horária: 40H
Un. Adm: (195693) HOSP REGIONAL DE SORRISO
A Partir de: 02/08/2024 Até30/08/2024
Qtde Plantões: 14

Processo N.: SES-PRO-2024/71608

Nome: (299914/3) CARLA MAIRA DE JESUS NOGUEIRA
Cargo/Função: (12054) CONDUTOR DE AMBULANCIA
Referência: 000 Carga Horária: 40H
Un. Adm: (197041) COORD DO SERVICO DE ATEND MOVEL DE URGENCIA SAMU
A Partir de: 02/08/2024 Até30/08/2024
Qtde Plantões: 14

Processo N.: SES-PRO-2024/67522

Nome: (294762/3) CARLOS JUNIOR DOURADO DE ARAUJO
Cargo/Função: (12036) NIVEL SUPERIOR ASSISTENCIAL
Referência: 000 Carga Horária: 30H
Un. Adm: (198544) SUPERINT DE ENFERMAGEM
A Partir de: 01/08/2024 Até25/08/2024
Qtde Plantões: 10

Processo N.: SES-PRO-2024/70693

Nome: (123873/1) CARMEN LUCIA CAMARGO TANAKA
Cargo/Função: (4912) PROFIS TEC NIV SUPERIOR SERV SAUDE SUS
Referência: D-007 Carga Horária: 30H
Un. Adm: (197254) COORD DA UNIDADE III
A Partir de: 23/08/2024 Até26/08/2024
Qtde Plantões: 3

Processo N.: SES-PRO-2024/70515

Nome: (43680/3) CASSIMIRA SHEREPA ALVES
Cargo/Função: (4946) PROFIS TEC NIV MEDIO SERV SAUDE SUS
Referência: D-011 Carga Horária: 40H
Un. Adm: (198544) SUPERINT DE ENFERMAGEM
A Partir de: 01/08/2024 Até29/08/2024
Qtde Plantões: 13

Processo N.: SES-PRO-2024/70859

Nome: (298973/2) CELIA REGINA DE BARROS
Cargo/Função: (12038) NIVEL TECNICO ASSISTENCIAL
Referência: 000 Carga Horária: 40H
Un. Adm: (197289) COORD DO LAR DOCE LAR
A Partir de: 02/08/2024 Até30/08/2024
Qtde Plantões: 13

Processo N.: SES-PRO-2024/70435

Nome: (300456/3) CHARLES GOMES RODRIGUES
Cargo/Função: (12044) NIVEL MEDIO ADMINISTRATIVO
Referência: 000 Carga Horária: 40H
Un. Adm: (195758) HOSP ESTADUAL LOUSITE FERREIRA DA SILVA
A Partir de: 04/08/2024 Até30/08/2024
Qtde Plantões: 14

Processo N.: SES-PRO-2024/73212

Nome: (289334/4) CICERA BATISTA DE LIMA DA HORA
Cargo/Função: (12038) NIVEL TECNICO ASSISTENCIAL
Referência: 000 Carga Horária: 40H
Un. Adm: (198544) SUPERINT DE ENFERMAGEM
A Partir de: 01/07/2024 Até29/07/2024
Qtde Plantões: 14

Processo N.: SES-PRO-2024/70515

Nome: (43690/2) CLARICE DOMINGOS PECANHA
Cargo/Função: (4946) PROFIS TEC NIV MEDIO SERV SAUDE SUS
Referência: D-011 Carga Horária: 40H
Un. Adm: (198544) SUPERINT DE ENFERMAGEM
A Partir de: 01/08/2024 Até31/08/2024
Qtde Plantões: 14

Processo N.: SES-PRO-2024/70859

Nome: (332840/2) CLARICE GONCALVES DE QUEIROZ
Cargo/Função: (12038) NIVEL TECNICO ASSISTENCIAL
Referência: 000 Carga Horária: 40H
Un. Adm: (197289) COORD DO LAR DOCE LAR
A Partir de: 02/08/2024 Até30/08/2024
Qtde Plantões: 13

Processo N.: SES-PRO-2024/70515

Nome: (55326/2) CLARINDA APARECIDA ALCARA
Cargo/Função: (4946) PROFIS TEC NIV MEDIO SERV SAUDE SUS
Referência: D-008 Carga Horária: 40H
Un. Adm: (198544) SUPERINT DE ENFERMAGEM
A Partir de: 02/08/2024 Até30/08/2024
Qtde Plantões: 14

Processo N.: SES-PRO-2024/69731

Nome: (296604/3) CLAUDIA REGINA CLARO
Cargo/Função: (12040) NIVEL AUXILIAR ASSISTENCIAL
Referência: 000 Carga Horária: 40H
Un. Adm: (195693) HOSP REGIONAL DE SORRISO
A Partir de: 02/08/2024 Até30/08/2024
Qtde Plantões: 14

Processo N.: SES-PRO-2024/70693

Nome: (120222/1) CLAUDINETE SILVA FARINA
Cargo/Função: (4912) PROFIS TEC NIV SUPERIOR SERV SAUDE
SUS
Referência: D-007 Carga Horária: 40H
Un. Adm: (197246) COORD DE APOIO TECNICO DO CIAPS
A Partir de: 01/08/2024 Até31/08/2024
Qtde Plantões: 13

Processo N.: SES-PRO-2024/70369

Nome: (43678/3) CLAUDIO CESAR LOPES DA SILVA
Cargo/Função: (4946) PROFIS TEC NIV MEDIO SERV SAUDE SUS
Referência: D-011 Carga Horária: 40H
Un. Adm: (198544) SUPERINT DE ENFERMAGEM
A Partir de: 02/08/2024 Até30/08/2024
Qtde Plantões: 13

Processo N.: SES-PRO-2024/70786

Nome: (46152/5) CLAUDIO LUIS CAMPOS SOUZA
Cargo/Função: (4946) PROFIS TEC NIV MEDIO SERV SAUDE SUS
Referência: D-008 Carga Horária: 40H
Un. Adm: (191027) GER DE PLANEJAMENTO E INFORMACAO
DO LACEN
A Partir de: 06/08/2024 Até30/08/2024
Qtde Plantões: 14

Processo N.: SES-PRO-2024/70515

Nome: (52658/2) CLAULEA REGINA GOUVEA RODRIGUES
Cargo/Função: (4946) PROFIS TEC NIV MEDIO SERV SAUDE SUS
Referência: B-009 Carga Horária: 40H
Un. Adm: (198544) SUPERINT DE ENFERMAGEM
A Partir de: 02/08/2024 Até30/08/2024
Qtde Plantões: 13

Processo N.: SES-PRO-2024/70435

Nome: (142183/4) CLEA SOUZA FERNANDES
Cargo/Função: (12044) NIVEL MEDIO ADMINISTRATIVO
Referência: 000 Carga Horária: 40H
Un. Adm: (195758) HOSP ESTADUAL LOUSITE FERREIRA DA
SILVA
A Partir de: 01/08/2024 Até30/08/2024
Qtde Plantões: 14

Processo N.: SES-PRO-2024/70435

Nome: (326569/1) CLEIDIANE CRISTINA DE LIMA
Cargo/Função: (12044) NIVEL MEDIO ADMINISTRATIVO
Referência: 000 Carga Horária: 40H
Un. Adm: (195758) HOSP ESTADUAL LOUSITE FERREIRA DA
SILVA
A Partir de: 01/08/2024 Até29/08/2024
Qtde Plantões: 11

Processo N.: SES-PRO-2024/73212

Nome: (281450/5) CLEONICE FIDELIS FERREIRA
Cargo/Função: (12038) NIVEL TECNICO ASSISTENCIAL
Referência: 000 Carga Horária: 40H
Un. Adm: (198544) SUPERINT DE ENFERMAGEM
A Partir de: 01/07/2024 Até29/07/2024
Qtde Plantões: 14

Processo N.: SES-PRO-2024/70859

Nome: (237219/3) CREUZA CARDOSO DOS SANTOS
Cargo/Função: (12038) NIVEL TECNICO ASSISTENCIAL
Referência: 000 Carga Horária: 40H
Un. Adm: (197289) COORD DO LAR DOCE LAR
A Partir de: 01/08/2024 Até31/08/2024
Qtde Plantões: 13

Processo N.: SES-PRO-2024/69731

Nome: (281042/2) DAIANE CARDOSO DOS SANTOS
Cargo/Função: (12040) NIVEL AUXILIAR ASSISTENCIAL
Referência: 000 Carga Horária: 40H
Un. Adm: (195693) HOSP REGIONAL DE SORRISO
A Partir de: 01/08/2024 Até31/08/2024
Qtde Plantões: 14

Processo N.: SES-PRO-2024/70859

Nome: (327776/1) DAIANE FERNANDES MARTINS
Cargo/Função: (12038) NIVEL TECNICO ASSISTENCIAL
Referência: 000 Carga Horária: 40H
Un. Adm: (197246) COORD DE APOIO TECNICO DO CIAPS
A Partir de: 01/08/2024 Até31/08/2024
Qtde Plantões: 13

Processo N.: SES-PRO-2024/70217

Nome: (280557/5) DAIANY FERNANDES PAEZANO
Cargo/Função: (12038) NIVEL TECNICO ASSISTENCIAL
Referência: 000 Carga Horária: 40H
Un. Adm: (195707) HOSP REGIONAL DR ANTONIO CARLOS
SOUTO FONTES
A Partir de: 02/08/2024 Até30/08/2024
Qtde Plantões: 13

Processo N.: SES-PRO-2024/70969**Nome: (106234/1) DANIELA DE SOUZA PORTERO****Cargo/Função: (4912) PROFIS TEC NIV SUPERIOR SERV SAUDE SUS****Referência: D-008 Carga Horária: 30H****Un. Adm: (197246) COORD DE APOIO TECNICO DO CIAPS****A Partir de: 19/08/2024 Até31/08/2024****Qtde Plantões: 5****Processo N.: SES-PRO-2024/69857****Nome: (139953/3) DANIELLE CAMARAO PEREIRA****Cargo/Função: (12036) NIVEL SUPERIOR ASSISTENCIAL****Referência: 000 Carga Horária: 40H****Un. Adm: (195758) HOSP ESTADUAL LOUSITE FERREIRA DA****SILVA****A Partir de: 01/08/2024 Até31/08/2024****Qtde Plantões: 14****Processo N.: SES-PRO-2024/70859****Nome: (327754/1) DANIELLE CANDIDO DA COSTA****Cargo/Função: (12038) NIVEL TECNICO ASSISTENCIAL****Referência: 000 Carga Horária: 40H****Un. Adm: (197246) COORD DE APOIO TECNICO DO CIAPS****A Partir de: 01/08/2024 Até31/08/2024****Qtde Plantões: 13****Processo N.: SES-PRO-2024/73126****Nome: (338423/1) DANIELLE PINTO DEVEZA LUZ BORGES LEAL****Cargo/Função: (12036) NIVEL SUPERIOR ASSISTENCIAL****Referência: 000 Carga Horária: 30H****Un. Adm: (195685) HOSP REGIONAL RONDONOPOLIS IRMA****ELZA GIOVANELLA****A Partir de: 02/08/2024 Até29/08/2024****Qtde Plantões: 10****Processo N.: SES-PRO-2024/71030****Nome: (58260/2) DAVI VICENTE DA SILVA****Cargo/Função: (4912) PROFIS TEC NIV SUPERIOR SERV SAUDE SUS****Referência: D-009 Carga Horária: 40H****Un. Adm: (197246) COORD DE APOIO TECNICO DO CIAPS****A Partir de: 08/08/2024 Até30/08/2024****Qtde Plantões: 10****Processo N.: SES-PRO-2024/71608****Nome: (299933/2) DAVID CEZAR CRUZ DE AJALA****Cargo/Função: (12054) CONDUTOR DE AMBULANCIA****Referência: 000 Carga Horária: 40H****Un. Adm: (197041) COORD DO SERVICO DE ATEND MOVEL DE****URGENCIA SAMU****A Partir de: 03/08/2024 Até31/08/2024****Qtde Plantões: 13****Processo N.: SES-PRO-2024/70217****Nome: (306347/3) DAYANA DELUQUI PORTES BALDOINO****Cargo/Função: (12038) NIVEL TECNICO ASSISTENCIAL****Referência: 000 Carga Horária: 40H****Un. Adm: (195707) HOSP REGIONAL DR ANTONIO CARLOS****SOUTO FONTES****A Partir de: 01/08/2024 Até31/08/2024****Qtde Plantões: 14****Processo N.: SES-PRO-2024/72106****Nome: (299544/3) DAYANE FLAVIA DE ROMA****Cargo/Função: (12038) NIVEL TECNICO ASSISTENCIAL****Referência: 000 Carga Horária: 40H****Un. Adm: (197041) COORD DO SERVICO DE ATEND MOVEL DE****URGENCIA SAMU****A Partir de: 01/08/2024 Até27/08/2024****Qtde Plantões: 12****Processo N.: SES-PRO-2024/76193****Nome: (206025/5) DEBORA CARLA LEITE DOS SANTOS LIMA****Cargo/Função: (12038) NIVEL TECNICO ASSISTENCIAL****Referência: 000 Carga Horária: 40H****Un. Adm: (224316) COORD DE CLINICA MEDICA E PEDIATRICA****A Partir de: 10/06/2024 Até30/06/2024****Qtde Plantões: 11****Processo N.: SES-PRO-2024/72106****Nome: (299434/4) DEBORA DE MIRANDA VILELA****Cargo/Função: (12038) NIVEL TECNICO ASSISTENCIAL****Referência: 000 Carga Horária: 40H****Un. Adm: (197041) COORD DO SERVICO DE ATEND MOVEL DE****URGENCIA SAMU****A Partir de: 01/08/2024 Até31/08/2024****Qtde Plantões: 11****Processo N.: SES-PRO-2024/72106****Nome: (299575/2) DEBORA LUCIA PEREIRA****Cargo/Função: (12038) NIVEL TECNICO ASSISTENCIAL****Referência: 000 Carga Horária: 40H****Un. Adm: (197041) COORD DO SERVICO DE ATEND MOVEL DE****URGENCIA SAMU****A Partir de: 02/08/2024 Até30/08/2024****Qtde Plantões: 11****Processo N.: SES-PRO-2024/72595****Nome: (281498/5) DEBORA ROSANA PIRES DEBESA****Cargo/Função: (12036) NIVEL SUPERIOR ASSISTENCIAL****Referência: 000 Carga Horária: 30H****Un. Adm: (198544) SUPERINT DE ENFERMAGEM****A Partir de: 03/07/2024 Até27/07/2024****Qtde Plantões: 10****Processo N.: SES-PRO-2024/70217****Nome: (285651/4) DEJANIRA DE SOUZA PEREIRA****Cargo/Função: (12038) NIVEL TECNICO ASSISTENCIAL****Referência: 000 Carga Horária: 40H****Un. Adm: (195707) HOSP REGIONAL DR ANTONIO CARLOS****SOUTO FONTES****A Partir de: 04/08/2024 Até30/08/2024****Qtde Plantões: 13****Processo N.: SES-PRO-2024/70217****Nome: (214842/6) DENILDES CATARINA DA SILVA ASSUNCAO****Cargo/Função: (12038) NIVEL TECNICO ASSISTENCIAL****Referência: 000 Carga Horária: 40H****Un. Adm: (195707) HOSP REGIONAL DR ANTONIO CARLOS****SOUTO FONTES****A Partir de: 02/08/2024 Até30/08/2024****Qtde Plantões: 14****Processo N.: SES-PRO-2024/75167****Nome: (299528/2) DENIS DA CUNHA ORMOND ROSA****Cargo/Função: (12036) NIVEL SUPERIOR ASSISTENCIAL****Referência: 000 Carga Horária: 40H****Un. Adm: (197041) COORD DO SERVICO DE ATEND MOVEL DE****URGENCIA SAMU****A Partir de: 01/03/2024 Até31/03/2024****Qtde Plantões: 14****Processo N.: SES-PRO-2024/70217****Nome: (301111/4) DENISE APARECIDA PALOCIA DUARTE SILVA****Cargo/Função: (12038) NIVEL TECNICO ASSISTENCIAL****Referência: 000 Carga Horária: 40H****Un. Adm: (195707) HOSP REGIONAL DR ANTONIO CARLOS****SOUTO FONTES****A Partir de: 02/08/2024 Até31/08/2024****Qtde Plantões: 14**

Processo N.: SES-PRO-2024/72106

Nome: (298978/3) DIEGO ALBERTO VIEGAS FERRAZ
Cargo/Função: (12038) NIVEL TECNICO ASSISTENCIAL
Referência: 000 Carga Horária: 40H
Un. Adm: (197041) COORD DO SERVICO DE ATEND MOVEL DE URGENCIA SAMU
A Partir de: 01/08/2024 Até30/08/2024
Qtde Plantões: 14

Processo N.: SES-PRO-2024/71755

Nome: (281352/3) DIEGO GOMES DE SOUZA
Cargo/Função: (12038) NIVEL TECNICO ASSISTENCIAL
Referência: 000 Carga Horária: 24H
Un. Adm: (198544) SUPERINT DE ENFERMAGEM
A Partir de: 06/07/2024 Até28/07/2024
Qtde Plantões: 7

Processo N.: SES-PRO-2024/73212

Nome: (329144/1) DILVA DA SILVA
Cargo/Função: (12038) NIVEL TECNICO ASSISTENCIAL
Referência: 000 Carga Horária: 40H
Un. Adm: (198544) SUPERINT DE ENFERMAGEM
A Partir de: 02/07/2024 Até30/07/2024
Qtde Plantões: 14

Processo N.: SES-PRO-2024/70435

Nome: (301424/3) DIRNEIDE ALMEIDA DE SOUZA
Cargo/Função: (12044) NIVEL MEDIO ADMINISTRATIVO
Referência: 000 Carga Horária: 40H
Un. Adm: (195758) HOSP ESTADUAL LOUSITE FERREIRA DA SILVA
A Partir de: 02/08/2024 Até24/08/2024
Qtde Plantões: 12

Processo N.: SES-PRO-2024/70435

Nome: (288235/4) DIVINA FERNANDES DE ARAUJO
Cargo/Função: (12044) NIVEL MEDIO ADMINISTRATIVO
Referência: 000 Carga Horária: 40H
Un. Adm: (195758) HOSP ESTADUAL LOUSITE FERREIRA DA SILVA
A Partir de: 02/08/2024 Até30/08/2024
Qtde Plantões: 14

Processo N.: SES-PRO-2024/70217

Nome: (326878/2) DRYELLY KAMILA DA SILVA FRANCA SANTOS
Cargo/Função: (12038) NIVEL TECNICO ASSISTENCIAL
Referência: 000 Carga Horária: 40H
Un. Adm: (195707) HOSP REGIONAL DR ANTONIO CARLOS SOUTO FONTES
A Partir de: 02/08/2024 Até30/08/2024
Qtde Plantões: 12

Processo N.: SES-PRO-2024/62871

Nome: (43692/2) DULCE SEBASTIANA DIAS ALVES
Cargo/Função: (4989) PROFIS APOIO SERV SAUDE SUS
Referência: D-011 Carga Horária: 40H
Un. Adm: (198544) SUPERINT DE ENFERMAGEM
A Partir de: 01/04/2024 Até29/04/2024
Qtde Plantões: 13

Processo N.: SES-PRO-2024/63213

Nome: (43692/2) DULCE SEBASTIANA DIAS ALVES
Cargo/Função: (4989) PROFIS APOIO SERV SAUDE SUS
Referência: D-011 Carga Horária: 40H
Un. Adm: (198544) SUPERINT DE ENFERMAGEM
A Partir de: 02/06/2024 Até28/06/2024
Qtde Plantões: 13

Processo N.: SES-PRO-2024/68813

Nome: (43692/2) DULCE SEBASTIANA DIAS ALVES
Cargo/Função: (4989) PROFIS APOIO SERV SAUDE SUS
Referência: D-011 Carga Horária: 40H
Un. Adm: (198544) SUPERINT DE ENFERMAGEM
A Partir de: 05/08/2024 Até31/08/2024
Qtde Plantões: 14

Processo N.: SES-PRO-2024/76400

Nome: (322438/2) EDEJANE CRISTINA DE OLIVEIRA LARA
Cargo/Função: (12036) NIVEL SUPERIOR ASSISTENCIAL
Referência: 000 Carga Horária: 40H
Un. Adm: (195758) HOSP ESTADUAL LOUSITE FERREIRA DA SILVA
A Partir de: 02/05/2024 Até30/05/2024
Qtde Plantões: 14

Processo N.: SES-PRO-2024/69394

Nome: (99947/2) EDESIO RAMON JUNIOR
Cargo/Função: (4912) PROFIS TEC NIV SUPERIOR SERV SAUDE SUS
Referência: C-007 Carga Horária: 40H
Un. Adm: (195685) HOSP REGIONAL RONDONOPOLIS IRMA ELZA GIOVANELLA
A Partir de: 06/08/2024 Até31/08/2024
Qtde Plantões: 14

Processo N.: SES-PRO-2024/69394

Nome: (95648/1) EDGAR DONIZETI PACHECO DA SILVA
Cargo/Função: (4912) PROFIS TEC NIV SUPERIOR SERV SAUDE SUS
Referência: D-008 Carga Horária: 40H
Un. Adm: (195685) HOSP REGIONAL RONDONOPOLIS IRMA ELZA GIOVANELLA
A Partir de: 01/08/2024 Até27/08/2024
Qtde Plantões: 13

Processo N.: SES-PRO-2024/70217

Nome: (280792/5) EDIVANE NUNES DE SOUZA
Cargo/Função: (12038) NIVEL TECNICO ASSISTENCIAL
Referência: 000 Carga Horária: 40H
Un. Adm: (195707) HOSP REGIONAL DR ANTONIO CARLOS SOUTO FONTES
A Partir de: 02/08/2024 Até30/08/2024
Qtde Plantões: 13

Processo N.: SES-PRO-2024/73212

Nome: (281396/5) EDNAMARA DIAS
Cargo/Função: (12038) NIVEL TECNICO ASSISTENCIAL
Referência: 000 Carga Horária: 40H
Un. Adm: (198544) SUPERINT DE ENFERMAGEM
A Partir de: 02/07/2024 Até30/07/2024
Qtde Plantões: 14

Processo N.: SES-PRO-2024/69838

Nome: (332518/1) EDNEIA DUARTE OLIVEIRA
Cargo/Função: (12036) NIVEL SUPERIOR ASSISTENCIAL
Referência: 000 Carga Horária: 40H
Un. Adm: (195758) HOSP ESTADUAL LOUSITE FERREIRA DA SILVA
A Partir de: 01/08/2024 Até31/08/2024
Qtde Plantões: 14

Processo N.: SES-PRO-2024/71958

Nome: (86432/13) EDSON CASADEI
Cargo/Função: (4946) PROFIS TEC NIV MEDIO SERV SAUDE SUS
Referência: D-008 Carga Horária: 40H
Un. Adm: (198544) SUPERINT DE ENFERMAGEM
A Partir de: 01/07/2024 Até31/07/2024
Qtde Plantões: 14

Processo N.: SES-PRO-2024/69394**Nome: (95645/1) EDUARDO NOGUEIROL DOS SANTOS****Cargo/Função: (4912) PROFIS TEC NIV SUPERIOR SERV SAUDE SUS****Referência: D-008 Carga Horária: 40H****Un. Adm: (195685) HOSP REGIONAL RONDONOPOLIS IRMA****ELZA GIOVANELLA****A Partir de: 01/08/2024 Até26/08/2024****Qtde Plantões: 13****Processo N.: SES-PRO-2024/70217****Nome: (281804/5) ELAINE BRUNELLE DE SOUZA****Cargo/Função: (12038) NIVEL TECNICO ASSISTENCIAL****Referência: 000 Carga Horária: 40H****Un. Adm: (195707) HOSP REGIONAL DR ANTONIO CARLOS****SOUTO FONTES****A Partir de: 01/08/2024 Até31/08/2024****Qtde Plantões: 13****Processo N.: SES-PRO-2024/70435****Nome: (326409/2) ELAINE CRISTINA DA SILVA AKERLEY****Cargo/Função: (12044) NIVEL MEDIO ADMINISTRATIVO****Referência: 000 Carga Horária: 40H****Un. Adm: (195758) HOSP ESTADUAL LOUSITE FERREIRA DA****SILVA****A Partir de: 01/08/2024 Até29/08/2024****Qtde Plantões: 14****Processo N.: SES-PRO-2024/70217****Nome: (234467/6) ELAINE OSINAGA SILVA****Cargo/Função: (12038) NIVEL TECNICO ASSISTENCIAL****Referência: 000 Carga Horária: 40H****Un. Adm: (195707) HOSP REGIONAL DR ANTONIO CARLOS****SOUTO FONTES****A Partir de: 14/08/2024 Até30/08/2024****Qtde Plantões: 9****Processo N.: SES-PRO-2024/69007****Nome: (95608/1) ELENARA CALVI****Cargo/Função: (4946) PROFIS TEC NIV MEDIO SERV SAUDE SUS****Referência: D-008 Carga Horária: 40H****Un. Adm: (195693) HOSP REGIONAL DE SORRISO****A Partir de: 01/07/2024 Até31/07/2024****Qtde Plantões: 14****Processo N.: SES-PRO-2024/70775****Nome: (86266/1) ELENICE TOSTA DIAS****Cargo/Função: (4946) PROFIS TEC NIV MEDIO SERV SAUDE SUS****Referência: D-009 Carga Horária: 40H****Un. Adm: (195693) HOSP REGIONAL DE SORRISO****A Partir de: 01/08/2024 Até29/08/2024****Qtde Plantões: 13****Processo N.: SES-PRO-2024/70859****Nome: (316621/2) ELENIR ALBERTON DE CAMPOS****Cargo/Função: (12038) NIVEL TECNICO ASSISTENCIAL****Referência: 000 Carga Horária: 40H****Un. Adm: (197289) COORD DO LAR DOCE LAR****A Partir de: 04/08/2024 Até30/08/2024****Qtde Plantões: 13****Processo N.: SES-PRO-2024/70217****Nome: (118086/6) ELEONETE GOMES DA SILVA****Cargo/Função: (12038) NIVEL TECNICO ASSISTENCIAL****Referência: 000 Carga Horária: 40H****Un. Adm: (195707) HOSP REGIONAL DR ANTONIO CARLOS****SOUTO FONTES****A Partir de: 02/08/2024 Até30/08/2024****Qtde Plantões: 13****Processo N.: SES-PRO-2024/73212****Nome: (304698/2) ELIANA APARECIDA FERREIRA****Cargo/Função: (12038) NIVEL TECNICO ASSISTENCIAL****Referência: 000 Carga Horária: 40H****Un. Adm: (198544) SUPERINT DE ENFERMAGEM****A Partir de: 01/07/2024 Até31/07/2024****Qtde Plantões: 14****Processo N.: SES-PRO-2024/69007****Nome: (63906/2) ELIANA FERRAZ DE SOUSA****Cargo/Função: (4946) PROFIS TEC NIV MEDIO SERV SAUDE SUS****Referência: D-009 Carga Horária: 40H****Un. Adm: (195693) HOSP REGIONAL DE SORRISO****A Partir de: 01/07/2024 Até31/07/2024****Qtde Plantões: 14****Processo N.: SES-PRO-2024/70859****Nome: (323053/2) ELIANA PEREIRA PESSOA DE LIMA****Cargo/Função: (12038) NIVEL TECNICO ASSISTENCIAL****Referência: 000 Carga Horária: 40H****Un. Adm: (197289) COORD DO LAR DOCE LAR****A Partir de: 01/08/2024 Até31/08/2024****Qtde Plantões: 13****Processo N.: SES-PRO-2024/70515****Nome: (95285/1) ELIANE ALVES SOUZA DA SILVA****Cargo/Função: (4946) PROFIS TEC NIV MEDIO SERV SAUDE SUS****Referência: D-008 Carga Horária: 40H****Un. Adm: (198544) SUPERINT DE ENFERMAGEM****A Partir de: 01/08/2024 Até31/08/2024****Qtde Plantões: 14****Processo N.: SES-PRO-2024/75064****Nome: (346088/1) ELIANE CRISTINE DE PAULA CORDEIRO****Cargo/Função: (12038) NIVEL TECNICO ASSISTENCIAL****Referência: 000 Carga Horária: 40H****Un. Adm: (195707) HOSP REGIONAL DR ANTONIO CARLOS****SOUTO FONTES****A Partir de: 12/07/2024 Até30/07/2024****Qtde Plantões: 10****Processo N.: SES-PRO-2024/70435****Nome: (346368/1) ELIANE DIAS DOS SANTOS****Cargo/Função: (12044) NIVEL MEDIO ADMINISTRATIVO****Referência: 000 Carga Horária: 40H****Un. Adm: (195758) HOSP ESTADUAL LOUSITE FERREIRA DA****SILVA****A Partir de: 06/08/2024 Até31/08/2024****Qtde Plantões: 13****Processo N.: SES-PRO-2024/70217****Nome: (143976/6) ELIANE LEMES DA SILVA****Cargo/Função: (12038) NIVEL TECNICO ASSISTENCIAL****Referência: 000 Carga Horária: 40H****Un. Adm: (195707) HOSP REGIONAL DR ANTONIO CARLOS****SOUTO FONTES****A Partir de: 02/08/2024 Até30/08/2024****Qtde Plantões: 11****Processo N.: SES-PRO-2024/70217****Nome: (280810/4) ELIEBER BORTOLOZO LEITE****Cargo/Função: (12038) NIVEL TECNICO ASSISTENCIAL****Referência: 000 Carga Horária: 40H****Un. Adm: (195707) HOSP REGIONAL DR ANTONIO CARLOS****SOUTO FONTES****A Partir de: 01/08/2024 Até31/08/2024****Qtde Plantões: 11**

Processo N.: SES-PRO-2024/69731

Nome: (319729/2) ELIENE SANTOS MOURA
Cargo/Função: (12040) NIVEL AUXILIAR ASSISTENCIAL
Referência: 000 Carga Horária: 40H
Un. Adm: (195693) HOSP REGIONAL DE SORRISO
A Partir de: 02/08/2024 Até31/08/2024
Qtde Plantões: 14

Processo N.: SES-PRO-2024/67522

Nome: (306322/2) ELIS CRISTINA PETRY
Cargo/Função: (12036) NIVEL SUPERIOR ASSISTENCIAL
Referência: 000 Carga Horária: 30H
Un. Adm: (198544) SUPERINT DE ENFERMAGEM
A Partir de: 03/08/2024 Até30/08/2024
Qtde Plantões: 8

Processo N.: SES-PRO-2024/70217

Nome: (282170/4) ELISANGELA PEREIRA CALIXTO
Cargo/Função: (12038) NIVEL TECNICO ASSISTENCIAL
Referência: 000 Carga Horária: 40H
Un. Adm: (195707) HOSP REGIONAL DR ANTONIO CARLOS SOUTO FONTES
A Partir de: 01/08/2024 Até31/08/2024
Qtde Plantões: 13

Processo N.: SES-PRO-2024/70217

Nome: (281028/5) ELIZABET FERREIRA DOS SANTOS
Cargo/Função: (12038) NIVEL TECNICO ASSISTENCIAL
Referência: 000 Carga Horária: 40H
Un. Adm: (195707) HOSP REGIONAL DR ANTONIO CARLOS SOUTO FONTES
A Partir de: 01/08/2024 Até31/08/2024
Qtde Plantões: 13

Processo N.: SES-PRO-2024/73212

Nome: (297206/4) ELISANGELA DA SILVA FONSECA
Cargo/Função: (12038) NIVEL TECNICO ASSISTENCIAL
Referência: 000 Carga Horária: 40H
Un. Adm: (198544) SUPERINT DE ENFERMAGEM
A Partir de: 02/07/2024 Até30/07/2024
Qtde Plantões: 14

Processo N.: SES-PRO-2024/70859

Nome: (295512/3) ELIZETE MARQUES DA SILVA
Cargo/Função: (12038) NIVEL TECNICO ASSISTENCIAL
Referência: 000 Carga Horária: 40H
Un. Adm: (197289) COORD DO LAR DOCE LAR
A Partir de: 01/08/2024 Até31/08/2024
Qtde Plantões: 11

Processo N.: SES-PRO-2024/70435

Nome: (298547/2) ELLEN CRISTINE BOM DESPACHO LEITE E SILVA SANTOS
Cargo/Função: (12044) NIVEL MEDIO ADMINISTRATIVO
Referência: 000 Carga Horária: 40H
Un. Adm: (195758) HOSP ESTADUAL LOUSITE FERREIRA DA SILVA
A Partir de: 04/08/2024 Até30/08/2024
Qtde Plantões: 14

Processo N.: SES-PRO-2024/69838

Nome: (345611/1) ELLEN MARCIA DA SILVA CURITY
Cargo/Função: (12036) NIVEL SUPERIOR ASSISTENCIAL
Referência: 000 Carga Horária: 40H
Un. Adm: (195758) HOSP ESTADUAL LOUSITE FERREIRA DA SILVA
A Partir de: 01/08/2024 Até29/08/2024
Qtde Plantões: 14

Processo N.: SES-PRO-2024/70859

Nome: (322026/1) ELOISA MARQUES SILVA
Cargo/Função: (12038) NIVEL TECNICO ASSISTENCIAL
Referência: 000 Carga Horária: 40H
Un. Adm: (197246) COORD DE APOIO TECNICO DO CIAPS
A Partir de: 01/08/2024 Até31/08/2024
Qtde Plantões: 13

Processo N.: SES-PRO-2024/74028

Nome: (281521/6) ELZA MOROTI DE OLIVEIRA
Cargo/Função: (12038) NIVEL TECNICO ASSISTENCIAL
Referência: 000 Carga Horária: 40H
Un. Adm: (198544) SUPERINT DE ENFERMAGEM
A Partir de: 02/07/2024 Até30/07/2024
Qtde Plantões: 14

Processo N.: SES-PRO-2024/71608

Nome: (299550/2) EMANUEL CRISTIANO VIEIRA DOS SANTOS
Cargo/Função: (12054) CONDUTOR DE AMBULANCIA
Referência: 000 Carga Horária: 40H
Un. Adm: (197041) COORD DO SERVICO DE ATEND MOVEL DE URGENCIA SAMU
A Partir de: 01/08/2024 Até30/08/2024
Qtde Plantões: 14

Processo N.: SES-PRO-2024/70435

Nome: (306246/4) EMANUELI APARECIDA MORAES ALVES
Cargo/Função: (12044) NIVEL MEDIO ADMINISTRATIVO
Referência: 000 Carga Horária: 40H
Un. Adm: (195758) HOSP ESTADUAL LOUSITE FERREIRA DA SILVA
A Partir de: 01/08/2024 Até29/08/2024
Qtde Plantões: 13

Processo N.: SES-PRO-2024/69731

Nome: (332904/1) EMANUELLE MENDONCA CRISTINO DOS SANTOS
Cargo/Função: (12040) NIVEL AUXILIAR ASSISTENCIAL
Referência: 000 Carga Horária: 40H
Un. Adm: (195693) HOSP REGIONAL DE SORRISO
A Partir de: 03/08/2024 Até28/08/2024
Qtde Plantões: 13

Processo N.: SES-PRO-2024/63138

Nome: (43699/2) EMIDIO BENICIO DE SOUZA
Cargo/Função: (4989) PROFIS APOIO SERV SAUDE SUS
Referência: D-011 Carga Horária: 40H
Un. Adm: (198536) SUPERINT ADMINISTRATIVA E FINANCEIRA
A Partir de: 03/06/2024 Até29/06/2024
Qtde Plantões: 12

Processo N.: SES-PRO-2024/70859

Nome: (42968/7) EMILIA CANDIDO DA VEIGA LEONCIO
Cargo/Função: (12038) NIVEL TECNICO ASSISTENCIAL
Referência: 000 Carga Horária: 40H
Un. Adm: (197246) COORD DE APOIO TECNICO DO CIAPS
A Partir de: 01/08/2024 Até31/08/2024
Qtde Plantões: 10

Processo N.: SES-PRO-2024/70217

Nome: (282234/5) EMILIANA BENEDITA DA CONCEICAO DA SILVA
Cargo/Função: (12038) NIVEL TECNICO ASSISTENCIAL
Referência: 000 Carga Horária: 40H
Un. Adm: (195707) HOSP REGIONAL DR ANTONIO CARLOS SOUTO FONTES
A Partir de: 02/08/2024 Até26/08/2024
Qtde Plantões: 13

Processo N.: SES-PRO-2024/69840

Nome: (300161/2) EMILY CAROLIN NUNES DA SILVA
Cargo/Função: (12036) NIVEL SUPERIOR ASSISTENCIAL
Referência: 000 Carga Horária: 40H
Un. Adm: (195758) HOSP ESTADUAL LOUSITE FERREIRA DA SILVA
A Partir de: 02/08/2024 Até30/08/2024
Qtde Plantões: 14

Processo N.: SES-PRO-2024/70859

Nome: (327743/1) EMMANUEL TANAKA DA SILVA
Cargo/Função: (12038) NIVEL TECNICO ASSISTENCIAL
Referência: 000 Carga Horária: 40H
Un. Adm: (197246) COORD DE APOIO TECNICO DO CIAPS
A Partir de: 01/08/2024 Até31/08/2024
Qtde Plantões: 11

Processo N.: SES-PRO-2024/70217

Nome: (302713/2) ENAJILEH GABRIELLY RIBEIRO DOS REIS SANTOS
Cargo/Função: (12038) NIVEL TECNICO ASSISTENCIAL
Referência: 000 Carga Horária: 40H
Un. Adm: (195707) HOSP REGIONAL DR ANTONIO CARLOS SOUTO FONTES
A Partir de: 02/08/2024 Até30/08/2024
Qtde Plantões: 13

Processo N.: SES-PRO-2024/72752

Nome: (302713/2) ENAJILEH GABRIELLY RIBEIRO DOS REIS SANTOS
Cargo/Função: (12038) NIVEL TECNICO ASSISTENCIAL
Referência: 000 Carga Horária: 40H
Un. Adm: (195707) HOSP REGIONAL DR ANTONIO CARLOS SOUTO FONTES
A Partir de: 01/06/2024 Até29/06/2024
Qtde Plantões: 12

Processo N.: SES-PRO-2024/75064

Nome: (302713/2) ENAJILEH GABRIELLY RIBEIRO DOS REIS SANTOS
Cargo/Função: (12038) NIVEL TECNICO ASSISTENCIAL
Referência: 000 Carga Horária: 40H
Un. Adm: (195707) HOSP REGIONAL DR ANTONIO CARLOS SOUTO FONTES
A Partir de: 01/07/2024 Até31/07/2024
Qtde Plantões: 14

Processo N.: SES-PRO-2024/71608

Nome: (295345/4) ENIO DE SOUZA LOPES
Cargo/Função: (12054) CONDUTOR DE AMBULANCIA
Referência: 000 Carga Horária: 40H
Un. Adm: (197041) COORD DO SERVICO DE ATEND MOVEL DE URGENCIA SAMU
A Partir de: 02/08/2024 Até30/08/2024
Qtde Plantões: 14

Processo N.: SES-PRO-2024/69722

Nome: (345222/1) ERICA DAYANE TIMOTEO FRANCA
Cargo/Função: (12036) NIVEL SUPERIOR ASSISTENCIAL
Referência: 000 Carga Horária: 40H
Un. Adm: (195693) HOSP REGIONAL DE SORRISO
A Partir de: 02/08/2024 Até30/08/2024
Qtde Plantões: 14

Processo N.: SES-PRO-2024/72106

Nome: (232505/6) ERIK SANDRO ROSA ARINO
Cargo/Função: (12038) NIVEL TECNICO ASSISTENCIAL
Referência: 000 Carga Horária: 40H
Un. Adm: (197041) COORD DO SERVICO DE ATEND MOVEL DE URGENCIA SAMU
A Partir de: 03/08/2024 Até30/08/2024
Qtde Plantões: 9

Processo N.: SES-PRO-2024/71608

Nome: (289359/4) ERNANDO SANCHEZ SABINO
Cargo/Função: (12054) CONDUTOR DE AMBULANCIA
Referência: 000 Carga Horária: 40H
Un. Adm: (197041) COORD DO SERVICO DE ATEND MOVEL DE URGENCIA SAMU
A Partir de: 01/08/2024 Até31/08/2024
Qtde Plantões: 14

Processo N.: SES-PRO-2024/76718

Nome: (289359/4) ERNANDO SANCHEZ SABINO
Cargo/Função: (12054) CONDUTOR DE AMBULANCIA
Referência: 000 Carga Horária: 40H
Un. Adm: (197041) COORD DO SERVICO DE ATEND MOVEL DE URGENCIA SAMU
A Partir de: 02/06/2024 Até29/06/2024
Qtde Plantões: 13

Processo N.: SES-PRO-2024/76731

Nome: (289359/4) ERNANDO SANCHEZ SABINO
Cargo/Função: (12054) CONDUTOR DE AMBULANCIA
Referência: 000 Carga Horária: 40H
Un. Adm: (197041) COORD DO SERVICO DE ATEND MOVEL DE URGENCIA SAMU
A Partir de: 02/07/2024 Até30/07/2024
Qtde Plantões: 14

Processo N.: SES-PRO-2024/69731

Nome: (332905/1) ETELVINA CORDEIRO DA SILVA NETA
Cargo/Função: (12040) NIVEL AUXILIAR ASSISTENCIAL
Referência: 000 Carga Horária: 40H
Un. Adm: (195693) HOSP REGIONAL DE SORRISO
A Partir de: 04/08/2024 Até31/08/2024
Qtde Plantões: 14

Processo N.: SES-PRO-2024/70693

Nome: (123872/1) EUGENIR MARIA SILVA DUARTE
Cargo/Função: (4912) PROFIS TEC NIV SUPERIOR SERV SAUDE SUS
Referência: D-007 Carga Horária: 40H
Un. Adm: (197254) COORD DA UNIDADE III
A Partir de: 01/08/2024 Até29/08/2024
Qtde Plantões: 13

Processo N.: SES-PRO-2024/69394

Nome: (95753/1) EURIPEDES RIBEIRO JUNIOR
Cargo/Função: (4912) PROFIS TEC NIV SUPERIOR SERV SAUDE SUS
Referência: D-008 Carga Horária: 30H
Un. Adm: (195685) HOSP REGIONAL RONDONOPOLIS IRMA ELZA GIOVANELLA
A Partir de: 01/08/2024 Até30/08/2024
Qtde Plantões: 10

Processo N.: SES-PRO-2024/75064

Nome: (280631/5) EUSDRA DOS SANTOS VARANDA BARBOSA
Cargo/Função: (12038) NIVEL TECNICO ASSISTENCIAL
Referência: 000 Carga Horária: 40H
Un. Adm: (195707) HOSP REGIONAL DR ANTONIO CARLOS SOUTO FONTES
A Partir de: 02/07/2024 Até28/07/2024
Qtde Plantões: 13

Processo N.: SES-PRO-2024/71608

Nome: (232478/5) EUSULANE NASCIMENTO DA ROCHA
Cargo/Função: (12054) CONDUTOR DE AMBULANCIA
Referência: 000 Carga Horária: 40H
Un. Adm: (197041) COORD DO SERVICO DE ATEND MOVEL DE URGENCIA SAMU
A Partir de: 01/08/2024 Até28/08/2024
Qtde Plantões: 14

Processo N.: SES-PRO-2024/70217

Nome: (346091/1) EVA MARIA DA SILVA
Cargo/Função: (12038) NIVEL TECNICO ASSISTENCIAL
Referência: 000 Carga Horária: 40H
Un. Adm: (195707) HOSP REGIONAL DR ANTONIO CARLOS
SOUTO FONTES
A Partir de: 07/08/2024 Até30/08/2024
Qtde Plantões: 11

Processo N.: SES-PRO-2024/75064

Nome: (346091/1) EVA MARIA DA SILVA
Cargo/Função: (12038) NIVEL TECNICO ASSISTENCIAL
Referência: 000 Carga Horária: 40H
Un. Adm: (195707) HOSP REGIONAL DR ANTONIO CARLOS
SOUTO FONTES
A Partir de: 13/07/2024 Até27/07/2024
Qtde Plantões: 8

Processo N.: SES-PRO-2024/72106

Nome: (232474/4) EVANDRO PINHEIRO PINTO
Cargo/Função: (12038) NIVEL TECNICO ASSISTENCIAL
Referência: 000 Carga Horária: 40H
Un. Adm: (197041) COORD DO SERVICO DE ATEND MOVEL DE
URGENCIA SAMU
A Partir de: 02/08/2024 Até30/08/2024
Qtde Plantões: 13

Processo N.: SES-PRO-2024/70217

Nome: (280910/5) EVANIA ARNALDA DA SILVA
Cargo/Função: (12038) NIVEL TECNICO ASSISTENCIAL
Referência: 000 Carga Horária: 40H
Un. Adm: (195707) HOSP REGIONAL DR ANTONIO CARLOS
SOUTO FONTES
A Partir de: 01/08/2024 Até31/08/2024
Qtde Plantões: 14

Processo N.: SES-PRO-2024/71133

Nome: (307087/3) EVANIR ROSA DA COSTA
Cargo/Função: (12036) NIVEL SUPERIOR ASSISTENCIAL
Referência: 000 Carga Horária: 40H
Un. Adm: (197246) COORD DE APOIO TECNICO DO CIAPS
A Partir de: 01/08/2024 Até29/08/2024
Qtde Plantões: 14

Processo N.: SES-PRO-2024/71480

Nome: (289215/3) EVENNYN KAROLINA CASSIMIRO LEITE DOS
SANTOS
Cargo/Função: (12040) NIVEL AUXILIAR ASSISTENCIAL
Referência: 000 Carga Horária: 40H
Un. Adm: (198544) SUPERINT DE ENFERMAGEM
A Partir de: 04/08/2024 Até30/08/2024
Qtde Plantões: 11

Processo N.: SES-PRO-2024/74589

Nome: (344849/1) FABIANA SOARES GOMES
Cargo/Função: (12038) NIVEL TECNICO ASSISTENCIAL
Referência: 000 Carga Horária: 40H
Un. Adm: (224294) COORD DE ENFERMAGEM CIRURGICA E
CME
A Partir de: 01/07/2024 Até31/07/2024
Qtde Plantões: 14

Processo N.: SES-PRO-2024/70217

Nome: (290362/4) FABIO ALVES DOS SANTOS
Cargo/Função: (12038) NIVEL TECNICO ASSISTENCIAL
Referência: 000 Carga Horária: 40H
Un. Adm: (195707) HOSP REGIONAL DR ANTONIO CARLOS
SOUTO FONTES
A Partir de: 02/08/2024 Até30/08/2024
Qtde Plantões: 13

Processo N.: SES-PRO-2024/69007

Nome: (95379/1) FATIMA JANETE SILVA DOS SANTOS
Cargo/Função: (4946) PROFIS TEC NIV MEDIO SERV SAUDE SUS
Referência: D-008 Carga Horária: 40H
Un. Adm: (195693) HOSP REGIONAL DE SORRISO
A Partir de: 02/07/2024 Até30/07/2024
Qtde Plantões: 11

Processo N.: SES-PRO-2024/70435

Nome: (326581/1) FELIX ROBERTO CONCEICAO DE OLIVEIRA
Cargo/Função: (12044) NIVEL MEDIO ADMINISTRATIVO
Referência: 000 Carga Horária: 40H
Un. Adm: (195758) HOSP ESTADUAL LOUSITE FERREIRA DA
SILVA
A Partir de: 01/08/2024 Até31/08/2024
Qtde Plantões: 13

Processo N.: SES-PRO-2024/71608

Nome: (273634/5) FERNANDO SOUZA DA SILVA
Cargo/Função: (12054) CONDUTOR DE AMBULANCIA
Referência: 000 Carga Horária: 40H
Un. Adm: (197041) COORD DO SERVICO DE ATEND MOVEL DE
URGENCIA SAMU
A Partir de: 01/08/2024 Até30/08/2024
Qtde Plantões: 14

Processo N.: SES-PRO-2024/71608

Nome: (305436/2) PHILIP THIAGO VIEIRA DE FRANCA
Cargo/Função: (12054) CONDUTOR DE AMBULANCIA
Referência: 000 Carga Horária: 40H
Un. Adm: (197041) COORD DO SERVICO DE ATEND MOVEL DE
URGENCIA SAMU
A Partir de: 01/08/2024 Até29/08/2024
Qtde Plantões: 14

Processo N.: SES-PRO-2024/71608

Nome: (319550/1) FILIPE BATISTA DO NASCIMENTO
Cargo/Função: (12054) CONDUTOR DE AMBULANCIA
Referência: 000 Carga Horária: 40H
Un. Adm: (197041) COORD DO SERVICO DE ATEND MOVEL DE
URGENCIA SAMU
A Partir de: 02/08/2024 Até31/08/2024
Qtde Plantões: 14

Processo N.: SES-PRO-2024/70217

Nome: (251648/7) FLAVIA DA COSTA MENDES BORGES
Cargo/Função: (12038) NIVEL TECNICO ASSISTENCIAL
Referência: 000 Carga Horária: 40H
Un. Adm: (195707) HOSP REGIONAL DR ANTONIO CARLOS
SOUTO FONTES
A Partir de: 02/08/2024 Até30/08/2024
Qtde Plantões: 13

Processo N.: SES-PRO-2024/70217

Nome: (315826/3) FLAVIA DE ARRUDA FARIAS
Cargo/Função: (12038) NIVEL TECNICO ASSISTENCIAL
Referência: 000 Carga Horária: 40H
Un. Adm: (195707) HOSP REGIONAL DR ANTONIO CARLOS
SOUTO FONTES
A Partir de: 02/08/2024 Até30/08/2024
Qtde Plantões: 13

Processo N.: SES-PRO-2024/69731

Nome: (297459/3) FLAVIA PEREIRA LIMA
Cargo/Função: (12040) NIVEL AUXILIAR ASSISTENCIAL
Referência: 000 Carga Horária: 40H
Un. Adm: (195693) HOSP REGIONAL DE SORRISO
A Partir de: 01/08/2024 Até31/08/2024
Qtde Plantões: 14

Processo N.: SES-PRO-2024/70435**Nome: (289258/5) FRANCIELLE SILVA SANTOS****Cargo/Função: (12044) NIVEL MEDIO ADMINISTRATIVO****Referência: 000 Carga Horária: 40H****Un. Adm: (195758) HOSP ESTADUAL LOUSITE FERREIRA DA****SILVA****A Partir de: 02/08/2024 Até30/08/2024****Qtde Plantões: 14****Processo N.: SES-PRO-2024/73212****Nome: (344363/1) FRANCIELLY THAYSE ALDAVES ROCHA****Cargo/Função: (12038) NIVEL TECNICO ASSISTENCIAL****Referência: 000 Carga Horária: 40H****Un. Adm: (198544) SUPERINT DE ENFERMAGEM****A Partir de: 01/07/2024 Até29/07/2024****Qtde Plantões: 14****Processo N.: SES-PRO-2024/70217****Nome: (111933/9) FRANCISCA ARCANJO DE DEUS****Cargo/Função: (12038) NIVEL TECNICO ASSISTENCIAL****Referência: 000 Carga Horária: 40H****Un. Adm: (195707) HOSP REGIONAL DR ANTONIO CARLOS****SOUTO FONTES****A Partir de: 02/08/2024 Até30/08/2024****Qtde Plantões: 13****Processo N.: SES-PRO-2024/62445****Nome: (58926/3) FRANCISCO GOMES DA SILVA****Cargo/Função: (4912) PROFIS TEC NIV SUPERIOR SERV SAUDE
SUS****Referência: C-008 Carga Horária: 40H****Un. Adm: (198544) SUPERINT DE ENFERMAGEM****A Partir de: 02/03/2024 Até31/03/2024****Qtde Plantões: 4****Processo N.: SES-PRO-2024/74909****Nome: (117045/1) GEANNY ELOISA LOPES LEITE RONDINA****Cargo/Função: (4912) PROFIS TEC NIV SUPERIOR SERV SAUDE
SUS****Referência: D-007 Carga Horária: 40H****Un. Adm: (195685) HOSP REGIONAL RONDONOPOLIS IRMA****ELZA GIOVANELLA****A Partir de: 01/08/2024 Até25/08/2024****Qtde Plantões: 12****Processo N.: SES-PRO-2024/71608****Nome: (299435/2) GEDIAO FERREIRA****Cargo/Função: (12054) CONDUTOR DE AMBULANCIA****Referência: 000 Carga Horária: 40H****Un. Adm: (197041) COORD DO SERVICO DE ATEND MOVEL DE
URGENCIA SAMU****A Partir de: 01/08/2024 Até31/08/2024****Qtde Plantões: 13****Processo N.: SES-PRO-2024/72106****Nome: (232582/5) GELIARDE MANOEL CLARO DA SILVA****Cargo/Função: (12038) NIVEL TECNICO ASSISTENCIAL****Referência: 000 Carga Horária: 40H****Un. Adm: (197041) COORD DO SERVICO DE ATEND MOVEL DE
URGENCIA SAMU****A Partir de: 01/08/2024 Até31/08/2024****Qtde Plantões: 14****Processo N.: SES-PRO-2024/72106****Nome: (232583/5) GENESIO DE OLIVEIRA****Cargo/Função: (12038) NIVEL TECNICO ASSISTENCIAL****Referência: 000 Carga Horária: 40H****Un. Adm: (197041) COORD DO SERVICO DE ATEND MOVEL DE
URGENCIA SAMU****A Partir de: 01/08/2024 Até29/08/2024****Qtde Plantões: 14****Processo N.: SES-PRO-2024/70217****Nome: (280536/5) GENI RAMOS DA CRUZ****Cargo/Função: (12038) NIVEL TECNICO ASSISTENCIAL****Referência: 000 Carga Horária: 40H****Un. Adm: (195707) HOSP REGIONAL DR ANTONIO CARLOS****SOUTO FONTES****A Partir de: 01/08/2024 Até31/08/2024****Qtde Plantões: 14****Processo N.: SES-PRO-2024/75167****Nome: (292899/4) GERALDINA ALVES FRANCELINO****Cargo/Função: (12036) NIVEL SUPERIOR ASSISTENCIAL****Referência: 000 Carga Horária: 40H****Un. Adm: (197041) COORD DO SERVICO DE ATEND MOVEL DE****URGENCIA SAMU****A Partir de: 02/03/2024 Até22/03/2024****Qtde Plantões: 13****Processo N.: SES-PRO-2024/70693****Nome: (49205/2) GIANI SOARES RAMOS****Cargo/Função: (4912) PROFIS TEC NIV SUPERIOR SERV SAUDE
SUS****Referência: D-007 Carga Horária: 30H****Un. Adm: (197246) COORD DE APOIO TECNICO DO CIAPS****A Partir de: 01/08/2024 Até28/08/2024****Qtde Plantões: 10****Processo N.: SES-PRO-2024/71133****Nome: (294950/3) GICELLE NADAF MARTINS****Cargo/Função: (12036) NIVEL SUPERIOR ASSISTENCIAL****Referência: 000 Carga Horária: 40H****Un. Adm: (197246) COORD DE APOIO TECNICO DO CIAPS****A Partir de: 02/08/2024 Até31/08/2024****Qtde Plantões: 11****Processo N.: SES-PRO-2024/70217****Nome: (280634/5) GILDA APARECIDA DE OLIVEIRA****Cargo/Função: (12038) NIVEL TECNICO ASSISTENCIAL****Referência: 000 Carga Horária: 40H****Un. Adm: (195707) HOSP REGIONAL DR ANTONIO CARLOS****SOUTO FONTES****A Partir de: 02/08/2024 Até30/08/2024****Qtde Plantões: 13****Processo N.: SES-PRO-2024/72106****Nome: (232595/6) GILSON ALVES FERREIRA****Cargo/Função: (12038) NIVEL TECNICO ASSISTENCIAL****Referência: 000 Carga Horária: 40H****Un. Adm: (197041) COORD DO SERVICO DE ATEND MOVEL DE
URGENCIA SAMU****A Partir de: 01/08/2024 Até31/08/2024****Qtde Plantões: 13****Processo N.: SES-PRO-2024/69394****Nome: (95713/1) GILSON CAMPOS SILVA****Cargo/Função: (4912) PROFIS TEC NIV SUPERIOR SERV SAUDE
SUS****Referência: D-008 Carga Horária: 40H****Un. Adm: (195685) HOSP REGIONAL RONDONOPOLIS IRMA****ELZA GIOVANELLA****A Partir de: 05/08/2024 Até28/08/2024****Qtde Plantões: 13****Processo N.: SES-PRO-2024/70217****Nome: (281546/6) GILVANIA PAIVA FAGUNDES****Cargo/Função: (12038) NIVEL TECNICO ASSISTENCIAL****Referência: 000 Carga Horária: 40H****Un. Adm: (195707) HOSP REGIONAL DR ANTONIO CARLOS****SOUTO FONTES****A Partir de: 05/08/2024 Até31/08/2024****Qtde Plantões: 13**

Processo N.: SES-PRO-2024/76299

Nome: (281565/5) GIOVANA CRISTINA DA SILVA
Cargo/Função: (12036) NIVEL SUPERIOR ASSISTENCIAL
Referência: 000 Carga Horária: 40H
Un. Adm: (197041) COORD DO SERVICO DE ATEND MOVEL DE URGENCIA SAMU
A Partir de: 02/07/2024 Até27/07/2024
Qtde Plantões: 12

Processo N.: SES-PRO-2024/70859

Nome: (300442/2) GISELE GESSICA MOREIRA DA SILVA
Cargo/Função: (12038) NIVEL TECNICO ASSISTENCIAL
Referência: 000 Carga Horária: 40H
Un. Adm: (197246) COORD DE APOIO TECNICO DO CIAPS
A Partir de: 02/08/2024 Até04/08/2024
Qtde Plantões: 2

Processo N.: SES-PRO-2024/69838

Nome: (300955/3) GISELE SOUSA SILVA
Cargo/Função: (12036) NIVEL SUPERIOR ASSISTENCIAL
Referência: 000 Carga Horária: 40H
Un. Adm: (195758) HOSP ESTADUAL LOUSITE FERREIRA DA SILVA
A Partir de: 02/08/2024 Até30/08/2024
Qtde Plantões: 14

Processo N.: SES-PRO-2024/70217

Nome: (280448/5) GLADIS GRACIELA MARIANO DE ANDRADE
Cargo/Função: (12038) NIVEL TECNICO ASSISTENCIAL
Referência: 000 Carga Horária: 40H
Un. Adm: (195707) HOSP REGIONAL DR ANTONIO CARLOS SOUTO FONTES
A Partir de: 02/08/2024 Até28/08/2024
Qtde Plantões: 13

Processo N.: SES-PRO-2024/71030

Nome: (117988/1) GLAUCI MARIA FERREIRA MORAES
Cargo/Função: (4912) PROFIS TEC NIV SUPERIOR SERV SAUDE SUS
Referência: D-007 Carga Horária: 40H
Un. Adm: (197246) COORD DE APOIO TECNICO DO CIAPS
A Partir de: 02/08/2024 Até28/08/2024
Qtde Plantões: 12

Processo N.: SES-PRO-2024/70217

Nome: (281251/5) GLAUCILENE MACIEL PESSOA
Cargo/Função: (12038) NIVEL TECNICO ASSISTENCIAL
Referência: 000 Carga Horária: 40H
Un. Adm: (195707) HOSP REGIONAL DR ANTONIO CARLOS SOUTO FONTES
A Partir de: 01/08/2024 Até30/08/2024
Qtde Plantões: 14

Processo N.: SES-PRO-2024/70478

Nome: (289298/3) GLEICIANO LEANDRO RODRIGUES
Cargo/Função: (12048) NIVEL TECNICO OPERACIONAL
Referência: 000 Carga Horária: 40H
Un. Adm: (198536) SUPERINT ADMINISTRATIVA E FINANCEIRA
A Partir de: 02/08/2024 Até30/08/2024
Qtde Plantões: 14

Processo N.: SES-PRO-2024/70859

Nome: (299372/2) GLEIRE MAXIMIANO DE MORAES
Cargo/Função: (12038) NIVEL TECNICO ASSISTENCIAL
Referência: 000 Carga Horária: 40H
Un. Adm: (197246) COORD DE APOIO TECNICO DO CIAPS
A Partir de: 02/08/2024 Até30/08/2024
Qtde Plantões: 12

Processo N.: SES-PRO-2024/75579

Nome: (320695/3) GLEYCIMARA JOAQUIM DA SILVA
Cargo/Função: (12036) NIVEL SUPERIOR ASSISTENCIAL
Referência: 000 Carga Horária: 40H
Un. Adm: (197246) COORD DE APOIO TECNICO DO CIAPS
A Partir de: 03/07/2024 Até31/07/2024
Qtde Plantões: 14

Processo N.: SES-PRO-2024/69731

Nome: (281020/4) GLORIA DA COSTA MORAIS DE OLIVEIRA
Cargo/Função: (12040) NIVEL AUXILIAR ASSISTENCIAL
Referência: 000 Carga Horária: 40H
Un. Adm: (195693) HOSP REGIONAL DE SORRISO
A Partir de: 01/08/2024 Até31/08/2024
Qtde Plantões: 14

Processo N.: SES-PRO-2024/72106

Nome: (313668/3) GRACIANE DOS SANTOS SILVA
Cargo/Função: (12038) NIVEL TECNICO ASSISTENCIAL
Referência: 000 Carga Horária: 40H
Un. Adm: (197041) COORD DO SERVICO DE ATEND MOVEL DE URGENCIA SAMU
A Partir de: 02/08/2024 Até28/08/2024
Qtde Plantões: 14

Processo N.: SES-PRO-2024/70217

Nome: (281374/6) GRAZIELE CRISTINA DOS ANJOS ALVES
Cargo/Função: (12038) NIVEL TECNICO ASSISTENCIAL
Referência: 000 Carga Horária: 40H
Un. Adm: (195707) HOSP REGIONAL DR ANTONIO CARLOS SOUTO FONTES
A Partir de: 01/08/2024 Até29/08/2024
Qtde Plantões: 12

Processo N.: SES-PRO-2024/70217

Nome: (302751/3) GREICIANE DA SILVA GOMES
Cargo/Função: (12038) NIVEL TECNICO ASSISTENCIAL
Referência: 000 Carga Horária: 40H
Un. Adm: (195707) HOSP REGIONAL DR ANTONIO CARLOS SOUTO FONTES
A Partir de: 01/08/2024 Até29/08/2024
Qtde Plantões: 14

Processo N.: SES-PRO-2024/70217

Nome: (315820/2) HELISON MARCONDES PEREIRA
Cargo/Função: (12038) NIVEL TECNICO ASSISTENCIAL
Referência: 000 Carga Horária: 40H
Un. Adm: (195707) HOSP REGIONAL DR ANTONIO CARLOS SOUTO FONTES
A Partir de: 01/08/2024 Até31/08/2024
Qtde Plantões: 14

Processo N.: SES-PRO-2024/69857

Nome: (296114/3) HELLEN CRISTINE AUXILIADORA DE OLIVEIRA
Cargo/Função: (12036) NIVEL SUPERIOR ASSISTENCIAL
Referência: 000 Carga Horária: 40H
Un. Adm: (195758) HOSP ESTADUAL LOUSITE FERREIRA DA SILVA
A Partir de: 02/08/2024 Até30/08/2024
Qtde Plantões: 12

Processo N.: SES-PRO-2024/69983

Nome: (318205/1) HENDILY FABIA PAIVA MOREIRA
Cargo/Função: (12046) NIVEL FUNDAMENTAL ADMINISTRATIVO
Referência: 000 Carga Horária: 40H
Un. Adm: (195693) HOSP REGIONAL DE SORRISO
A Partir de: 01/08/2024 Até31/08/2024
Qtde Plantões: 14

Processo N.: SES-PRO-2024/76531
Nome: (43705/2) HERALDO SILVA
Cargo/Função: (4912) PROFIS TEC NIV SUPERIOR SERV SAUDE SUS
Referência: D-010 Carga Horária: 40H
Un. Adm: (195707) HOSP REGIONAL DR ANTONIO CARLOS SOUTO FONTES
A Partir de: 01/11/2023 Até29/11/2023
Qtde Plantões: 14

Processo N.: SES-PRO-2024/70435
Nome: (331962/1) HUDSON CANDIDO DE ALMEIDA
Cargo/Função: (12044) NIVEL MEDIO ADMINISTRATIVO
Referência: 000 Carga Horária: 40H
Un. Adm: (195758) HOSP ESTADUAL LOUSITE FERREIRA DA SILVA
A Partir de: 04/08/2024 Até30/08/2024
Qtde Plantões: 13

Processo N.: SES-PRO-2024/69731
Nome: (281037/4) IDILENE MARIA ZANETTI JAQUES
Cargo/Função: (12040) NIVEL AUXILIAR ASSISTENCIAL
Referência: 000 Carga Horária: 40H
Un. Adm: (195693) HOSP REGIONAL DE SORRISO
A Partir de: 02/08/2024 Até28/08/2024
Qtde Plantões: 14

Processo N.: SES-PRO-2024/69007
Nome: (86202/1) IDIOMAR MARIANI
Cargo/Função: (4946) PROFIS TEC NIV MEDIO SERV SAUDE SUS
Referência: D-009 Carga Horária: 40H
Un. Adm: (195693) HOSP REGIONAL DE SORRISO
A Partir de: 02/07/2024 Até12/07/2024
Qtde Plantões: 6

Processo N.: SES-PRO-2024/70217
Nome: (300271/4) IKLIFIS DE OLIVEIRA ALVES
Cargo/Função: (12038) NIVEL TECNICO ASSISTENCIAL
Referência: 000 Carga Horária: 40H
Un. Adm: (195707) HOSP REGIONAL DR ANTONIO CARLOS SOUTO FONTES
A Partir de: 01/08/2024 Até31/08/2024
Qtde Plantões: 14

Processo N.: SES-PRO-2024/67999
Nome: (240705/5) INDIANA CAMPOS BORRALHO
Cargo/Função: (12036) NIVEL SUPERIOR ASSISTENCIAL
Referência: 000 Carga Horária: 40H
Un. Adm: (136743) GER DE DIAGNOSTICO LABORATORIAL
A Partir de: 01/08/2024 Até30/08/2024
Qtde Plantões: 8

Processo N.: SES-PRO-2024/70693
Nome: (90066/2) INES DE FATIMA CUNHA ATAIDE
Cargo/Função: (4912) PROFIS TEC NIV SUPERIOR SERV SAUDE SUS
Referência: D-007 Carga Horária: 40H
Un. Adm: (197246) COORD DE APOIO TECNICO DO CIAPS
A Partir de: 02/08/2024 Até20/08/2024
Qtde Plantões: 9

Processo N.: SES-PRO-2024/69007
Nome: (93414/1) IRACI INACIO FERRAZ
Cargo/Função: (4946) PROFIS TEC NIV MEDIO SERV SAUDE SUS
Referência: D-008 Carga Horária: 40H
Un. Adm: (195693) HOSP REGIONAL DE SORRISO
A Partir de: 02/07/2024 Até30/07/2024
Qtde Plantões: 14

Processo N.: SES-PRO-2024/73212
Nome: (281410/6) IRANI RODRIGUES PECANHA
Cargo/Função: (12038) NIVEL TECNICO ASSISTENCIAL
Referência: 000 Carga Horária: 40H
Un. Adm: (198544) SUPERINT DE ENFERMAGEM
A Partir de: 01/07/2024 Até29/07/2024
Qtde Plantões: 14

Processo N.: SES-PRO-2024/68813
Nome: (95188/1) IRENE GONCALVES DE LIMA
Cargo/Função: (4989) PROFIS APOIO SERV SAUDE SUS
Referência: D-008 Carga Horária: 40H
Un. Adm: (198544) SUPERINT DE ENFERMAGEM
A Partir de: 02/08/2024 Até28/08/2024
Qtde Plantões: 12

Processo N.: SES-PRO-2024/70217
Nome: (328934/1) ISABEL CRISTINA FARIAS CORDOVA
Cargo/Função: (12038) NIVEL TECNICO ASSISTENCIAL
Referência: 000 Carga Horária: 40H
Un. Adm: (195707) HOSP REGIONAL DR ANTONIO CARLOS SOUTO FONTES
A Partir de: 01/08/2024 Até31/08/2024
Qtde Plantões: 14

Processo N.: SES-PRO-2024/70435
Nome: (320901/2) ISAIAS NATHAN FERREIRA HONORATO DA SILVA
Cargo/Função: (12044) NIVEL MEDIO ADMINISTRATIVO
Referência: 000 Carga Horária: 40H
Un. Adm: (195758) HOSP ESTADUAL LOUSITE FERREIRA DA SILVA
A Partir de: 02/08/2024 Até30/08/2024
Qtde Plantões: 14

Processo N.: SES-PRO-2024/70478
Nome: (281765/4) ISAURO FERNANDES RIBEIRO
Cargo/Função: (12048) NIVEL TECNICO OPERACIONAL
Referência: 000 Carga Horária: 40H
Un. Adm: (198536) SUPERINT ADMINISTRATIVA E FINANCEIRA
A Partir de: 01/08/2024 Até31/08/2024
Qtde Plantões: 14

Processo N.: SES-PRO-2024/70435
Nome: (321087/1) ITALO ANDRE DA SILVA
Cargo/Função: (12044) NIVEL MEDIO ADMINISTRATIVO
Referência: 000 Carga Horária: 40H
Un. Adm: (195758) HOSP ESTADUAL LOUSITE FERREIRA DA SILVA
A Partir de: 02/08/2024 Até30/08/2024
Qtde Plantões: 12

Processo N.: SES-PRO-2024/70693
Nome: (122623/1) IVANETE MARQUES VIANA
Cargo/Função: (4912) PROFIS TEC NIV SUPERIOR SERV SAUDE SUS
Referência: D-007 Carga Horária: 30H
Un. Adm: (197246) COORD DE APOIO TECNICO DO CIAPS
A Partir de: 07/08/2024 Até31/08/2024
Qtde Plantões: 10

Processo N.: SES-PRO-2024/68813
Nome: (43706/3) IVANETE PAES DE SIQUEIRA BIZIO
Cargo/Função: (4989) PROFIS APOIO SERV SAUDE SUS
Referência: D-010 Carga Horária: 40H
Un. Adm: (198544) SUPERINT DE ENFERMAGEM
A Partir de: 01/08/2024 Até31/08/2024
Qtde Plantões: 14

Processo N.: SES-PRO-2024/70775

Nome: (86205/1) IVANIR MARCOSSI SUFIATTE
Cargo/Função: (4946) PROFIS TEC NIV MEDIO SERV SAUDE SUS
Referência: D-009 Carga Horária: 40H
Un. Adm: (195693) HOSP REGIONAL DE SORRISO
A Partir de: 03/08/2024 Até03/08/2024
Qtde Plantões: 1

Processo N.: SES-PRO-2024/70693

Nome: (106275/1) IVETE TEIXEIRA DOS SANTOS
Cargo/Função: (4912) PROFIS TEC NIV SUPERIOR SERV SAUDE SUS
Referência: D-008 Carga Horária: 30H
Un. Adm: (197289) COORD DO LAR DOCE LAR
A Partir de: 03/08/2024 Até30/08/2024
Qtde Plantões: 10

Processo N.: SES-PRO-2024/70346

Nome: (113086/1) IVO MOZER JUNIOR
Cargo/Função: (4946) PROFIS TEC NIV MEDIO SERV SAUDE SUS
Referência: D-007 Carga Horária: 40H
Un. Adm: (198536) SUPERINT ADMINISTRATIVA E FINANCEIRA
A Partir de: 01/08/2024 Até29/08/2024
Qtde Plantões: 11

Processo N.: SES-PRO-2024/70217

Nome: (346087/1) IVONEIDE LIMA DOS SANTOS
Cargo/Função: (12038) NIVEL TECNICO ASSISTENCIAL
Referência: 000 Carga Horária: 40H
Un. Adm: (195707) HOSP REGIONAL DR ANTONIO CARLOS SOUTO FONTES
A Partir de: 13/08/2024 Até31/08/2024
Qtde Plantões: 9

Processo N.: SES-PRO-2024/75064

Nome: (346087/1) IVONEIDE LIMA DOS SANTOS
Cargo/Função: (12038) NIVEL TECNICO ASSISTENCIAL
Referência: 000 Carga Horária: 40H
Un. Adm: (195707) HOSP REGIONAL DR ANTONIO CARLOS SOUTO FONTES
A Partir de: 12/07/2024 Até30/07/2024
Qtde Plantões: 8

Processo N.: SES-PRO-2024/73212

Nome: (281827/4) IZABELA DE SOUSA
Cargo/Função: (12038) NIVEL TECNICO ASSISTENCIAL
Referência: 000 Carga Horária: 40H
Un. Adm: (198544) SUPERINT DE ENFERMAGEM
A Partir de: 01/07/2024 Até29/07/2024
Qtde Plantões: 13

Processo N.: SES-PRO-2024/70859

Nome: (318238/1) JACIR PIRES CORTEZ
Cargo/Função: (12038) NIVEL TECNICO ASSISTENCIAL
Referência: 000 Carga Horária: 40H
Un. Adm: (197246) COORD DE APOIO TECNICO DO CIAPS
A Partir de: 01/08/2024 Até27/08/2024
Qtde Plantões: 13

Processo N.: SES-PRO-2024/70217

Nome: (280637/5) JAIR CONCEICAO DE ARRUDA
Cargo/Função: (12038) NIVEL TECNICO ASSISTENCIAL
Referência: 000 Carga Horária: 40H
Un. Adm: (195707) HOSP REGIONAL DR ANTONIO CARLOS SOUTO FONTES
A Partir de: 03/08/2024 Até30/08/2024
Qtde Plantões: 13

Processo N.: SES-PRO-2024/72106

Nome: (232584/5) JAIR PAIXAO
Cargo/Função: (12038) NIVEL TECNICO ASSISTENCIAL
Referência: 000 Carga Horária: 40H
Un. Adm: (197041) COORD DO SERVICO DE ATEND MOVEL DE URGENCIA SAMU
A Partir de: 02/08/2024 Até30/08/2024
Qtde Plantões: 14

Processo N.: SES-PRO-2024/69857

Nome: (300327/3) JAMILE MENDES GUIZONI
Cargo/Função: (12036) NIVEL SUPERIOR ASSISTENCIAL
Referência: 000 Carga Horária: 40H
Un. Adm: (195758) HOSP ESTADUAL LOUSITE FERREIRA DA SILVA
A Partir de: 04/08/2024 Até29/08/2024
Qtde Plantões: 14

Processo N.: SES-PRO-2024/71480

Nome: (333088/1) JANAINA CRISTINA DA SILVA
Cargo/Função: (12040) NIVEL AUXILIAR ASSISTENCIAL
Referência: 000 Carga Horária: 40H
Un. Adm: (198544) SUPERINT DE ENFERMAGEM
A Partir de: 02/08/2024 Até30/08/2024
Qtde Plantões: 14

Processo N.: SES-PRO-2024/76541

Nome: (116166/2) JANAINA VIEIRA DE MELO
Cargo/Função: (4912) PROFIS TEC NIV SUPERIOR SERV SAUDE SUS
Referência: D-007 Carga Horária: 30H
Un. Adm: (195707) HOSP REGIONAL DR ANTONIO CARLOS SOUTO FONTES
A Partir de: 01/06/2024 Até27/06/2024
Qtde Plantões: 10

Processo N.: SES-PRO-2024/70859

Nome: (295440/3) JANE RIBEIRO DE LIMA OLIVEIRA
Cargo/Função: (12038) NIVEL TECNICO ASSISTENCIAL
Referência: 000 Carga Horária: 40H
Un. Adm: (197246) COORD DE APOIO TECNICO DO CIAPS
A Partir de: 02/08/2024 Até30/08/2024
Qtde Plantões: 12

Processo N.: SES-PRO-2024/70859

Nome: (295871/3) JANIA CECILIA RIBEIRO VIANA
Cargo/Função: (12038) NIVEL TECNICO ASSISTENCIAL
Referência: 000 Carga Horária: 40H
Un. Adm: (197246) COORD DE APOIO TECNICO DO CIAPS
A Partir de: 02/08/2024 Até28/08/2024
Qtde Plantões: 13

Processo N.: SES-PRO-2024/60751

Nome: (301042/4) JANIANE SILVA DE ASSUNCAO
Cargo/Função: (12036) NIVEL SUPERIOR ASSISTENCIAL
Referência: 000 Carga Horária: 40H
Un. Adm: (195707) HOSP REGIONAL DR ANTONIO CARLOS SOUTO FONTES
A Partir de: 02/07/2024 Até30/07/2024
Qtde Plantões: 13

Processo N.: SES-PRO-2024/60767

Nome: (280821/5) JANIO ANTONIO RODRIGUES
Cargo/Função: (12038) NIVEL TECNICO ASSISTENCIAL
Referência: 000 Carga Horária: 40H
Un. Adm: (195707) HOSP REGIONAL DR ANTONIO CARLOS SOUTO FONTES
A Partir de: 02/07/2024 Até30/07/2024
Qtde Plantões: 13

Processo N.: SES-PRO-2024/70217

Nome: (280821/5) JANIO ANTONIO RODRIGUES
Cargo/Função: (12038) NIVEL TECNICO ASSISTENCIAL
Referência: 000 Carga Horária: 40H
Un. Adm: (195707) HOSP REGIONAL DR ANTONIO CARLOS SOUTO FONTES
A Partir de: 01/08/2024 Até31/08/2024
Qtde Plantões: 14

Processo N.: SES-PRO-2024/70435

Nome: (303944/4) JAQUELINE ACENDINO COUTO
Cargo/Função: (12044) NIVEL MEDIO ADMINISTRATIVO
Referência: 000 Carga Horária: 40H
Un. Adm: (195758) HOSP ESTADUAL LOUSITE FERREIRA DA SILVA
A Partir de: 01/08/2024 Até29/08/2024
Qtde Plantões: 14

Processo N.: SES-PRO-2024/67522

Nome: (281301/5) JAQUELINE DIAS BETORELLO
Cargo/Função: (12036) NIVEL SUPERIOR ASSISTENCIAL
Referência: 000 Carga Horária: 30H
Un. Adm: (198544) SUPERINT DE ENFERMAGEM
A Partir de: 01/08/2024 Até28/08/2024
Qtde Plantões: 10

Processo N.: SES-PRO-2024/62326

Nome: (332531/1) JAQUELINE LEIDENTZ
Cargo/Função: (12036) NIVEL SUPERIOR ASSISTENCIAL
Referência: 000 Carga Horária: 20H
Un. Adm: (197076) COORD ARTIC REG URG EMERG DE LEITOS HOSPITALARES
A Partir de: 06/07/2024 Até28/07/2024
Qtde Plantões: 7

Processo N.: SES-PRO-2024/71608

Nome: (232497/5) JEANCARLOS DA SILVA GUIMARAES
Cargo/Função: (12054) CONDUTOR DE AMBULANCIA
Referência: 000 Carga Horária: 40H
Un. Adm: (197041) COORD DO SERVICO DE ATEND MOVEL DE URGENCIA SAMU
A Partir de: 02/08/2024 Até31/08/2024
Qtde Plantões: 12

Processo N.: SES-PRO-2024/69007

Nome: (90041/1) JEANE THAISE SILVA PEREIRA
Cargo/Função: (4946) PROFIS TEC NIV MEDIO SERV SAUDE SUS
Referência: D-008 Carga Horária: 30H
Un. Adm: (195693) HOSP REGIONAL DE SORRISO
A Partir de: 02/07/2024 Até22/07/2024
Qtde Plantões: 10

Processo N.: SES-PRO-2024/71480

Nome: (328951/1) JEFFERSON PEREIRA DOS SANTOS
Cargo/Função: (12040) NIVEL AUXILIAR ASSISTENCIAL
Referência: 000 Carga Horária: 40H
Un. Adm: (198544) SUPERINT DE ENFERMAGEM
A Partir de: 01/08/2024 Até31/08/2024
Qtde Plantões: 14

Processo N.: SES-PRO-2024/71866

Nome: (328951/1) JEFFERSON PEREIRA DOS SANTOS
Cargo/Função: (12040) NIVEL AUXILIAR ASSISTENCIAL
Referência: 000 Carga Horária: 40H
Un. Adm: (198544) SUPERINT DE ENFERMAGEM
A Partir de: 02/07/2024 Até30/07/2024
Qtde Plantões: 14

Processo N.: SES-PRO-2024/59548

Nome: (338255/1) JEICIELE FIGUEIREDO GOMES
Cargo/Função: (12038) NIVEL TECNICO ASSISTENCIAL
Referência: 000 Carga Horária: 40H
Un. Adm: (195685) HOSP REGIONAL RONDONOPOLIS IRMA ELZA GIOVANELLA
A Partir de: 01/07/2024 Até31/07/2024
Qtde Plantões: 14

Processo N.: SES-PRO-2024/70435

Nome: (119608/23) JERONIMO SILVA DE OLIVEIRA
Cargo/Função: (12044) NIVEL MEDIO ADMINISTRATIVO
Referência: 000 Carga Horária: 40H
Un. Adm: (195758) HOSP ESTADUAL LOUSITE FERREIRA DA SILVA
A Partir de: 01/08/2024 Até31/08/2024
Qtde Plantões: 14

Processo N.: SES-PRO-2024/60751

Nome: (297134/4) JESSICA CATHERINE SILVA DA COSTA
Cargo/Função: (12036) NIVEL SUPERIOR ASSISTENCIAL
Referência: 000 Carga Horária: 40H
Un. Adm: (195707) HOSP REGIONAL DR ANTONIO CARLOS SOUTO FONTES
A Partir de: 01/07/2024 Até31/07/2024
Qtde Plantões: 14

Processo N.: SES-PRO-2024/72743

Nome: (297110/5) JESSYCA BARTOLOMEU DE ANDRADE
Cargo/Função: (12036) NIVEL SUPERIOR ASSISTENCIAL
Referência: 000 Carga Horária: 30H
Un. Adm: (195707) HOSP REGIONAL DR ANTONIO CARLOS SOUTO FONTES
A Partir de: 04/07/2024 Até30/07/2024
Qtde Plantões: 7

Processo N.: SES-PRO-2024/61265

Nome: (104916/1) JETH LINS DE SOUZA
Cargo/Função: (4946) PROFIS TEC NIV MEDIO SERV SAUDE SUS
Referência: D-008 Carga Horária: 40H
Un. Adm: (197017) GER DE ACOMP E CONTROLE DE TRANSPLANTES
A Partir de: 02/07/2024 Até28/07/2024
Qtde Plantões: 14

Processo N.: SES-PRO-2024/59546

Nome: (344611/1) JHEFFERSON KAYRO GOMES DO NASCIMENTO
Cargo/Função: (12040) NIVEL AUXILIAR ASSISTENCIAL
Referência: 000 Carga Horária: 40H
Un. Adm: (195685) HOSP REGIONAL RONDONOPOLIS IRMA ELZA GIOVANELLA
A Partir de: 02/07/2024 Até30/07/2024
Qtde Plantões: 13

Processo N.: SES-PRO-2024/70369

Nome: (106792/1) JILDETE FERNANDES BITTESR
Cargo/Função: (4946) PROFIS TEC NIV MEDIO SERV SAUDE SUS
Referência: D-007 Carga Horária: 40H
Un. Adm: (198544) SUPERINT DE ENFERMAGEM
A Partir de: 03/08/2024 Até31/08/2024
Qtde Plantões: 14

Processo N.: SES-PRO-2024/69513

Nome: (344573/1) JISLENE CRUZ DA SILVA
Cargo/Função: (12038) NIVEL TECNICO ASSISTENCIAL
Referência: 000 Carga Horária: 40H
Un. Adm: (195740) HOSP REGIONAL DE SINOP
A Partir de: 02/06/2024 Até30/06/2024
Qtde Plantões: 14

Processo N.: SES-PRO-2024/71608
Nome: (216819/5) JOAMIR DIAS DA SILVA
Cargo/Função: (12054) CONDUTOR DE AMBULANCIA
Referência: 000 Carga Horária: 40H
Un. Adm: (197041) COORD DO SERVICO DE ATEND MOVEL DE URGENCIA SAMU
A Partir de: 02/08/2024 Até31/08/2024
Qtde Plantões: 12

Processo N.: SES-PRO-2024/70859
Nome: (295510/3) JOANITA VALE MACIEL DA SILVA
Cargo/Função: (12038) NIVEL TECNICO ASSISTENCIAL
Referência: 000 Carga Horária: 40H
Un. Adm: (197246) COORD DE APOIO TECNICO DO CIAPS
A Partir de: 02/08/2024 Até30/08/2024
Qtde Plantões: 13

Processo N.: SES-PRO-2024/71608
Nome: (232502/5) JOAO BOSCO DE CARVALHO
Cargo/Função: (12054) CONDUTOR DE AMBULANCIA
Referência: 000 Carga Horária: 40H
Un. Adm: (197041) COORD DO SERVICO DE ATEND MOVEL DE URGENCIA SAMU
A Partir de: 01/08/2024 Até29/08/2024
Qtde Plantões: 14

Processo N.: SES-PRO-2024/70435
Nome: (299488/3) JOAO LUIS BRAGA DE MORAES FILHO
Cargo/Função: (12044) NIVEL MEDIO ADMINISTRATIVO
Referência: 000 Carga Horária: 40H
Un. Adm: (195758) HOSP ESTADUAL LOUSITE FERREIRA DA SILVA
A Partir de: 05/08/2024 Até31/08/2024
Qtde Plantões: 14

Processo N.: SES-PRO-2024/59561
Nome: (315540/2) JOAO MATHEUS RIBEIRO DOS SANTOS ALMEIDA
Cargo/Função: (12036) NIVEL SUPERIOR ASSISTENCIAL
Referência: 000 Carga Horária: 40H
Un. Adm: (195707) HOSP REGIONAL DR ANTONIO CARLOS SOUTO FONTES
A Partir de: 01/07/2024 Até29/07/2024
Qtde Plantões: 13

Processo N.: SES-PRO-2024/69394
Nome: (118896/1) JOAO MORAES JUNIOR
Cargo/Função: (4912) PROFIS TEC NIV SUPERIOR SERV SAUDE SUS
Referência: C-007 Carga Horária: 30H
Un. Adm: (195685) HOSP REGIONAL RONDONOPOLIS IRMA ELZA GIOVANELLA
A Partir de: 01/08/2024 Até29/08/2024
Qtde Plantões: 10

Processo N.: SES-PRO-2024/60767
Nome: (327915/1) JOAO PEDRO MARQUES DA SILVA
Cargo/Função: (12038) NIVEL TECNICO ASSISTENCIAL
Referência: 000 Carga Horária: 40H
Un. Adm: (195707) HOSP REGIONAL DR ANTONIO CARLOS SOUTO FONTES
A Partir de: 03/07/2024 Até31/07/2024
Qtde Plantões: 14

Processo N.: SES-PRO-2024/70217
Nome: (327915/1) JOAO PEDRO MARQUES DA SILVA
Cargo/Função: (12038) NIVEL TECNICO ASSISTENCIAL
Referência: 000 Carga Horária: 40H
Un. Adm: (195707) HOSP REGIONAL DR ANTONIO CARLOS SOUTO FONTES
A Partir de: 02/08/2024 Até30/08/2024
Qtde Plantões: 13

Processo N.: SES-PRO-2024/70515
Nome: (57835/2) JOAO XAVIER DE LIMA
Cargo/Função: (4946) PROFIS TEC NIV MEDIO SERV SAUDE SUS
Referência: D-009 Carga Horária: 40H
Un. Adm: (198544) SUPERINT DE ENFERMAGEM
A Partir de: 01/08/2024 Até31/08/2024
Qtde Plantões: 14

Processo N.: SES-PRO-2024/70435
Nome: (300728/2) JOCEANE ALVES DE JESUS GUIA
Cargo/Função: (12044) NIVEL MEDIO ADMINISTRATIVO
Referência: 000 Carga Horária: 40H
Un. Adm: (195758) HOSP ESTADUAL LOUSITE FERREIRA DA SILVA
A Partir de: 01/08/2024 Até31/08/2024
Qtde Plantões: 14

Processo N.: SES-PRO-2024/69007
Nome: (40632/3) JOCEMAR CABRAL
Cargo/Função: (4946) PROFIS TEC NIV MEDIO SERV SAUDE SUS
Referência: D-008 Carga Horária: 40H
Un. Adm: (195693) HOSP REGIONAL DE SORRISO
A Partir de: 01/07/2024 Até31/07/2024
Qtde Plantões: 13

Processo N.: SES-PRO-2024/71608
Nome: (111049/6) JOCINEY JOSUEL DE ALMEIDA
Cargo/Função: (12054) CONDUTOR DE AMBULANCIA
Referência: 000 Carga Horária: 40H
Un. Adm: (197041) COORD DO SERVICO DE ATEND MOVEL DE URGENCIA SAMU
A Partir de: 02/08/2024 Até30/08/2024
Qtde Plantões: 14

Processo N.: SES-PRO-2024/71608
Nome: (345485/1) JOHNY DE COSTA CRUZ
Cargo/Função: (12054) CONDUTOR DE AMBULANCIA
Referência: 000 Carga Horária: 40H
Un. Adm: (197041) COORD DO SERVICO DE ATEND MOVEL DE URGENCIA SAMU
A Partir de: 01/08/2024 Até30/08/2024
Qtde Plantões: 14

Processo N.: SES-PRO-2024/70859
Nome: (332667/1) JOILCE DAS GRACAS NASCIMENTO
Cargo/Função: (12038) NIVEL TECNICO ASSISTENCIAL
Referência: 000 Carga Horária: 40H
Un. Adm: (197246) COORD DE APOIO TECNICO DO CIAPS
A Partir de: 01/08/2024 Até31/08/2024
Qtde Plantões: 13

Processo N.: SES-PRO-2024/71608
Nome: (232499/5) JOILSON BENEDITO DE CAMPOS
Cargo/Função: (12054) CONDUTOR DE AMBULANCIA
Referência: 000 Carga Horária: 40H
Un. Adm: (197041) COORD DO SERVICO DE ATEND MOVEL DE URGENCIA SAMU
A Partir de: 14/08/2024 Até30/08/2024
Qtde Plantões: 10

Processo N.: SES-PRO-2024/71608
Nome: (299469/3) JONATHAN GOMES DE OLIVEIRA
Cargo/Função: (12054) CONDUTOR DE AMBULANCIA
Referência: 000 Carga Horária: 40H
Un. Adm: (197041) COORD DO SERVICO DE ATEND MOVEL DE URGENCIA SAMU
A Partir de: 01/08/2024 Até30/08/2024
Qtde Plantões: 14

Processo N.: SES-PRO-2024/71608
Nome: (323054/2) JORDICEIA LUZ RODRIGUES
Cargo/Função: (12054) CONDUTOR DE AMBULANCIA
Referência: 000 Carga Horária: 40H
Un. Adm: (197041) COORD DO SERVICO DE ATEND MOVEL DE URGENCIA SAMU
A Partir de: 02/08/2024 Até30/08/2024
Qtde Plantões: 14

Processo N.: SES-PRO-2024/72106
Nome: (232589/5) JORGE BASILIO DE OLIVEIRA FILHO
Cargo/Função: (12038) NIVEL TECNICO ASSISTENCIAL
Referência: 000 Carga Horária: 40H
Un. Adm: (197041) COORD DO SERVICO DE ATEND MOVEL DE URGENCIA SAMU
A Partir de: 01/08/2024 Até30/08/2024
Qtde Plantões: 13

Processo N.: SES-PRO-2024/74590
Nome: (144041/2) JORGE DOURADO NERY
Cargo/Função: (12036) NIVEL SUPERIOR ASSISTENCIAL
Referência: 000 Carga Horária: 40H
Un. Adm: (224294) COORD DE ENFERMAGEM CIRURGICA E CME
A Partir de: 01/08/2024 Até31/08/2024
Qtde Plantões: 14

Processo N.: SES-PRO-2024/60767
Nome: (280820/4) JORGINA CONCEICAO PARABA OLIVEIRA
Cargo/Função: (12038) NIVEL TECNICO ASSISTENCIAL
Referência: 000 Carga Horária: 40H
Un. Adm: (195707) HOSP REGIONAL DR ANTONIO CARLOS SOUTO FONTES
A Partir de: 02/07/2024 Até30/07/2024
Qtde Plantões: 13

Processo N.: SES-PRO-2024/70217
Nome: (280820/4) JORGINA CONCEICAO PARABA OLIVEIRA
Cargo/Função: (12038) NIVEL TECNICO ASSISTENCIAL
Referência: 000 Carga Horária: 40H
Un. Adm: (195707) HOSP REGIONAL DR ANTONIO CARLOS SOUTO FONTES
A Partir de: 01/08/2024 Até31/08/2024
Qtde Plantões: 12

Processo N.: SES-PRO-2024/73366
Nome: (120476/1) JOSANE MELLO DE ALMEIDA
Cargo/Função: (4912) PROFIS TEC NIV SUPERIOR SERV SAUDE SUS
Referência: D-007 Carga Horária: 40H
Un. Adm: (197246) COORD DE APOIO TECNICO DO CIAPS
A Partir de: 02/08/2024 Até20/08/2024
Qtde Plantões: 10

Processo N.: SES-PRO-2024/60115
Nome: (72492/2) JOSE CARLOS MIRANDA DUARTE
Cargo/Função: (4912) PROFIS TEC NIV SUPERIOR SERV SAUDE SUS
Referência: D-007 Carga Horária: 30H
Un. Adm: (197246) COORD DE APOIO TECNICO DO CIAPS
A Partir de: 03/07/2024 Até30/07/2024
Qtde Plantões: 10

Processo N.: SES-PRO-2024/70693
Nome: (72492/2) JOSE CARLOS MIRANDA DUARTE
Cargo/Função: (4912) PROFIS TEC NIV SUPERIOR SERV SAUDE SUS
Referência: D-007 Carga Horária: 30H
Un. Adm: (197246) COORD DE APOIO TECNICO DO CIAPS
A Partir de: 02/08/2024 Até29/08/2024
Qtde Plantões: 10

Processo N.: SES-PRO-2024/59548
Nome: (291903/2) JOSE CICERO DA SILVA
Cargo/Função: (12038) NIVEL TECNICO ASSISTENCIAL
Referência: 000 Carga Horária: 40H
Un. Adm: (195685) HOSP REGIONAL RONDONOPOLIS IRMA ELZA GIOVANELLA
A Partir de: 01/07/2024 Até31/07/2024
Qtde Plantões: 13

Processo N.: SES-PRO-2024/70456
Nome: (281418/3) JOSE CONRADO DE BRITO
Cargo/Função: (12054) CONDUTOR DE AMBULANCIA
Referência: 000 Carga Horária: 40H
Un. Adm: (198536) SUPERINT ADMINISTRATIVA E FINANCEIRA
A Partir de: 02/08/2024 Até30/08/2024
Qtde Plantões: 11

Processo N.: SES-PRO-2024/71608
Nome: (252022/5) JOSE GENIVAL GOMES RIBEIRO
Cargo/Função: (12054) CONDUTOR DE AMBULANCIA
Referência: 000 Carga Horária: 40H
Un. Adm: (197041) COORD DO SERVICO DE ATEND MOVEL DE URGENCIA SAMU
A Partir de: 01/08/2024 Até31/08/2024
Qtde Plantões: 14

Processo N.: SES-PRO-2024/70515
Nome: (55614/1) JOSE JORGE NASCIMENTO GOMES
Cargo/Função: (4946) PROFIS TEC NIV MEDIO SERV SAUDE SUS
Referência: D-010 Carga Horária: 40H
Un. Adm: (198544) SUPERINT DE ENFERMAGEM
A Partir de: 02/08/2024 Até28/08/2024
Qtde Plantões: 13

Processo N.: SES-PRO-2024/62519
Nome: (58087/1) JOSE LUIZ PEREIRA DE OLIVEIRA
Cargo/Função: (4912) PROFIS TEC NIV SUPERIOR SERV SAUDE SUS
Referência: D-010 Carga Horária: 30H
Un. Adm: (198544) SUPERINT DE ENFERMAGEM
A Partir de: 02/05/2024 Até30/05/2024
Qtde Plantões: 10

Processo N.: SES-PRO-2024/71608
Nome: (289364/3) JOSENILDO SANTOS DA SILVA
Cargo/Função: (12054) CONDUTOR DE AMBULANCIA
Referência: 000 Carga Horária: 40H
Un. Adm: (197041) COORD DO SERVICO DE ATEND MOVEL DE URGENCIA SAMU
A Partir de: 01/08/2024 Até31/08/2024
Qtde Plantões: 13

Processo N.: SES-PRO-2024/59548
Nome: (293852/4) JOSI KREMER DA ROSA MORAES
Cargo/Função: (12038) NIVEL TECNICO ASSISTENCIAL
Referência: 000 Carga Horária: 40H
Un. Adm: (195685) HOSP REGIONAL RONDONOPOLIS IRMA ELZA GIOVANELLA
A Partir de: 02/07/2024 Até30/07/2024
Qtde Plantões: 13

Processo N.: SES-PRO-2024/70859
Nome: (124269/11) JOSIANA ARRUDA DOS SANTOS
Cargo/Função: (12038) NIVEL TECNICO ASSISTENCIAL
Referência: 000 Carga Horária: 40H
Un. Adm: (197246) COORD DE APOIO TECNICO DO CIAPS
A Partir de: 02/08/2024 Até30/08/2024
Qtde Plantões: 13

Processo N.: SES-PRO-2024/60751

Nome: (280517/6) JOSIANE SIMOES DOS SANTOS
Cargo/Função: (12036) NIVEL SUPERIOR ASSISTENCIAL
Referência: 000 Carga Horária: 40H
Un. Adm: (195707) HOSP REGIONAL DR ANTONIO CARLOS

SOUTO FONTES

A Partir de: 02/07/2024 Até30/07/2024
Qtde Plantões: 12

Processo N.: SES-PRO-2024/59548

Nome: (294002/4) JOSIANI DE ALMEIDA GHELLERE
Cargo/Função: (12038) NIVEL TECNICO ASSISTENCIAL
Referência: 000 Carga Horária: 40H
Un. Adm: (195685) HOSP REGIONAL RONDONOPOLIS IRMA

ELZA GIOVANELLA

A Partir de: 01/07/2024 Até31/07/2024
Qtde Plantões: 12

Processo N.: SES-PRO-2024/69513

Nome: (319756/1) JOSILENE BARRETO DE OLIVEIRA
Cargo/Função: (12038) NIVEL TECNICO ASSISTENCIAL
Referência: 000 Carga Horária: 40H
Un. Adm: (195740) HOSP REGIONAL DE SINOP

A Partir de: 01/06/2024 Até30/06/2024
Qtde Plantões: 12

Processo N.: SES-PRO-2024/69007

Nome: (86200/1) JUCARA TEREZINHA DOS SANTOS TOMASINI
Cargo/Função: (4946) PROFIS TEC NIV MEDIO SERV SAUDE SUS
Referência: D-009 Carga Horária: 40H
Un. Adm: (195693) HOSP REGIONAL DE SORRISO

A Partir de: 01/07/2024 Até31/07/2024
Qtde Plantões: 14

Processo N.: SES-PRO-2024/60767

Nome: (281548/5) JUCILEIA DA SILVA FERNANDES
Cargo/Função: (12038) NIVEL TECNICO ASSISTENCIAL
Referência: 000 Carga Horária: 40H
Un. Adm: (195707) HOSP REGIONAL DR ANTONIO CARLOS

SOUTO FONTES

A Partir de: 02/07/2024 Até30/07/2024
Qtde Plantões: 13

Processo N.: SES-PRO-2024/70217

Nome: (281548/5) JUCILEIA DA SILVA FERNANDES
Cargo/Função: (12038) NIVEL TECNICO ASSISTENCIAL
Referência: 000 Carga Horária: 40H
Un. Adm: (195707) HOSP REGIONAL DR ANTONIO CARLOS

SOUTO FONTES

A Partir de: 03/08/2024 Até31/08/2024
Qtde Plantões: 14

Processo N.: SES-PRO-2024/69983

Nome: (331887/1) JULIA RENATA DA SILVA PEREZ
Cargo/Função: (12046) NIVEL FUNDAMENTAL ADMINISTRATIVO
Referência: 000 Carga Horária: 40H
Un. Adm: (195693) HOSP REGIONAL DE SORRISO

A Partir de: 03/08/2024 Até24/08/2024
Qtde Plantões: 2

Processo N.: SES-PRO-2024/59548

Nome: (293994/4) JULIANA PEREIRA ROSSETTI
Cargo/Função: (12038) NIVEL TECNICO ASSISTENCIAL
Referência: 000 Carga Horária: 40H
Un. Adm: (195685) HOSP REGIONAL RONDONOPOLIS IRMA

ELZA GIOVANELLA

A Partir de: 02/07/2024 Até30/07/2024
Qtde Plantões: 13

Processo N.: SES-PRO-2024/73286

Nome: (118857/1) JULIANA SANTOS BRAGA GENTIL
Cargo/Função: (4912) PROFIS TEC NIV SUPERIOR SERV SAUDE SUS

Referência: C-007 Carga Horária: 30H

Un. Adm: (195685) HOSP REGIONAL RONDONOPOLIS IRMA

ELZA GIOVANELLA

A Partir de: 01/08/2024 Até30/08/2024
Qtde Plantões: 10

Processo N.: SES-PRO-2024/72106

Nome: (305434/3) JULIANO DE OLIVEIRA PONTES
Cargo/Função: (12038) NIVEL TECNICO ASSISTENCIAL
Referência: 000 Carga Horária: 40H
Un. Adm: (197041) COORD DO SERVICO DE ATEND MOVEL DE

URGENCIA SAMU

A Partir de: 03/08/2024 Até31/08/2024
Qtde Plantões: 14

Processo N.: SES-PRO-2024/70217

Nome: (280625/5) JULIETE SOARES DA SILVA
Cargo/Função: (12038) NIVEL TECNICO ASSISTENCIAL
Referência: 000 Carga Horária: 40H
Un. Adm: (195707) HOSP REGIONAL DR ANTONIO CARLOS

SOUTO FONTES

A Partir de: 01/08/2024 Até31/08/2024
Qtde Plantões: 14

Processo N.: SES-PRO-2024/70693

Nome: (91803/3) JULIO BISPO
Cargo/Função: (4912) PROFIS TEC NIV SUPERIOR SERV SAUDE SUS

Referência: D-008 Carga Horária: 40H

Un. Adm: (197246) COORD DE APOIO TECNICO DO CIAPS

A Partir de: 02/08/2024 Até30/08/2024

Qtde Plantões: 13

Processo N.: SES-PRO-2024/70515

Nome: (43768/2) JUSELI CORREIA DE SOUZA
Cargo/Função: (4946) PROFIS TEC NIV MEDIO SERV SAUDE SUS
Referência: D-011 Carga Horária: 40H
Un. Adm: (198544) SUPERINT DE ENFERMAGEM

A Partir de: 01/08/2024 Até29/08/2024

Qtde Plantões: 12

Processo N.: SES-PRO-2024/70693

Nome: (58249/1) JUVENCIO VITOR DA CONCEICAO
Cargo/Função: (4912) PROFIS TEC NIV SUPERIOR SERV SAUDE SUS

Referência: D-012 Carga Horária: 40H

Un. Adm: (197246) COORD DE APOIO TECNICO DO CIAPS

A Partir de: 01/08/2024 Até31/08/2024

Qtde Plantões: 13

Processo N.: SES-PRO-2024/72736

Nome: (343385/1) KALINY ALMEIDA DUARTE
Cargo/Função: (12036) NIVEL SUPERIOR ASSISTENCIAL
Referência: 000 Carga Horária: 40H
Un. Adm: (195707) HOSP REGIONAL DR ANTONIO CARLOS

SOUTO FONTES

A Partir de: 01/07/2024 Até30/07/2024
Qtde Plantões: 12

Processo N.: SES-PRO-2024/72736

Nome: (346094/1) KARLA SILVA DA PAIXAO
Cargo/Função: (12036) NIVEL SUPERIOR ASSISTENCIAL
Referência: 000 Carga Horária: 40H
Un. Adm: (195707) HOSP REGIONAL DR ANTONIO CARLOS

SOUTO FONTES

A Partir de: 12/07/2024 Até30/07/2024
Qtde Plantões: 9

Processo N.: SES-PRO-2024/73095

Nome: (319745/1) KATIA OLIVEIRA DE BRITO
Cargo/Função: (12038) NIVEL TECNICO ASSISTENCIAL
Referência: 000 Carga Horária: 40H
Un. Adm: (195740) HOSP REGIONAL DE SINOP
A Partir de: 01/11/2023 Até29/11/2023
Qtde Plantões: 13

Processo N.: SES-PRO-2024/70859

Nome: (215046/8) KATIANA BORGES GHISLERI
Cargo/Função: (12038) NIVEL TECNICO ASSISTENCIAL
Referência: 000 Carga Horária: 40H
Un. Adm: (197289) COORD DO LAR DOCE LAR
A Partir de: 02/08/2024 Até30/08/2024
Qtde Plantões: 13

Processo N.: SES-PRO-2024/72752

Nome: (280445/5) KATIANE FATIMA SOUZA DE OLIVEIRA
Cargo/Função: (12038) NIVEL TECNICO ASSISTENCIAL
Referência: 000 Carga Horária: 40H
Un. Adm: (195707) HOSP REGIONAL DR ANTONIO CARLOS SOUTO FONTES
A Partir de: 01/06/2024 Até25/06/2024
Qtde Plantões: 13

Processo N.: SES-PRO-2024/68056

Nome: (106611/1) KEILA TONINI LOEBLEIN
Cargo/Função: (4912) PROFIS TEC NIV SUPERIOR SERV SAUDE SUS
Referência: C-008 Carga Horária: 30H
Un. Adm: (195693) HOSP REGIONAL DE SORRISO
A Partir de: 05/08/2024 Até31/08/2024
Qtde Plantões: 10

Processo N.: SES-PRO-2024/70435

Nome: (299356/4) KELBY EMANUEL GONCALVES COSTA MARQUES
Cargo/Função: (12044) NIVEL MEDIO ADMINISTRATIVO
Referência: 000 Carga Horária: 40H
Un. Adm: (195758) HOSP ESTADUAL LOUSITE FERREIRA DA SILVA
A Partir de: 01/08/2024 Até30/08/2024
Qtde Plantões: 14

Processo N.: SES-PRO-2024/62871

Nome: (86291/1) KELLY BIEGAS DE OLIVEIRA
Cargo/Função: (4989) PROFIS APOIO SERV SAUDE SUS
Referência: D-009 Carga Horária: 40H
Un. Adm: (198536) SUPERINT ADMINISTRATIVA E FINANCEIRA
A Partir de: 01/04/2024 Até29/04/2024
Qtde Plantões: 12

Processo N.: SES-PRO-2024/70435

Nome: (250299/2) KELMA VANESSA DA SILVA
Cargo/Função: (12044) NIVEL MEDIO ADMINISTRATIVO
Referência: 000 Carga Horária: 40H
Un. Adm: (195758) HOSP ESTADUAL LOUSITE FERREIRA DA SILVA
A Partir de: 01/08/2024 Até31/08/2024
Qtde Plantões: 14

Processo N.: SES-PRO-2024/70435

Nome: (327799/1) KEREN HAPUQUE OLIVEIRA CUNHA COSTA
Cargo/Função: (12044) NIVEL MEDIO ADMINISTRATIVO
Referência: 000 Carga Horária: 40H
Un. Adm: (195758) HOSP ESTADUAL LOUSITE FERREIRA DA SILVA
A Partir de: 02/08/2024 Até30/08/2024
Qtde Plantões: 14

Processo N.: SES-PRO-2024/72106

Nome: (126655/6) KLEITON LUIZ LOUZADA DE CERQUEIRA
Cargo/Função: (12038) NIVEL TECNICO ASSISTENCIAL
Referência: 000 Carga Horária: 40H
Un. Adm: (197041) COORD DO SERVICO DE ATEND MOVEL DE URGENCIA SAMU
A Partir de: 01/08/2024 Até27/08/2024
Qtde Plantões: 12

Processo N.: SES-PRO-2024/69394

Nome: (95755/1) LAURINDO JOSE DE OLIVEIRA FILHO
Cargo/Função: (4912) PROFIS TEC NIV SUPERIOR SERV SAUDE SUS
Referência: D-008 Carga Horária: 40H
Un. Adm: (195685) HOSP REGIONAL RONDONOPOLIS IRMA ELZA GIOVANELLA
A Partir de: 01/08/2024 Até29/08/2024
Qtde Plantões: 14

Processo N.: SES-PRO-2024/70515

Nome: (43716/2) LEILA DE CASSIA ROCHA DE SANTANA
Cargo/Função: (4946) PROFIS TEC NIV MEDIO SERV SAUDE SUS
Referência: D-011 Carga Horária: 40H
Un. Adm: (198544) SUPERINT DE ENFERMAGEM
A Partir de: 01/08/2024 Até31/08/2024
Qtde Plantões: 14

Processo N.: SES-PRO-2024/73159

Nome: (284273/3) LEILIANE ARAUJO
Cargo/Função: (12038) NIVEL TECNICO ASSISTENCIAL
Referência: 000 Carga Horária: 40H
Un. Adm: (198544) SUPERINT DE ENFERMAGEM
A Partir de: 01/06/2024 Até29/06/2024
Qtde Plantões: 14

Processo N.: SES-PRO-2024/70515

Nome: (91013/1) LEIVA BRIZOLA
Cargo/Função: (4946) PROFIS TEC NIV MEDIO SERV SAUDE SUS
Referência: D-008 Carga Horária: 40H
Un. Adm: (198544) SUPERINT DE ENFERMAGEM
A Partir de: 01/08/2024 Até29/08/2024
Qtde Plantões: 14

Processo N.: SES-PRO-2024/69838

Nome: (345634/1) LETICE BATISTA PEREIRA
Cargo/Função: (12036) NIVEL SUPERIOR ASSISTENCIAL
Referência: 000 Carga Horária: 40H
Un. Adm: (195758) HOSP ESTADUAL LOUSITE FERREIRA DA SILVA
A Partir de: 02/08/2024 Até30/08/2024
Qtde Plantões: 14

Processo N.: SES-PRO-2024/69838

Nome: (329553/1) LETICIA LIRA FRANCO
Cargo/Função: (12036) NIVEL SUPERIOR ASSISTENCIAL
Referência: 000 Carga Horária: 40H
Un. Adm: (198722) SUPERINT DE ENFERMAGEM
A Partir de: 02/08/2024 Até26/08/2024
Qtde Plantões: 14

Processo N.: SES-PRO-2024/69838

Nome: (332511/1) LETICIA RODRIGUES DE CARVALHO MENDES
Cargo/Função: (12036) NIVEL SUPERIOR ASSISTENCIAL
Referência: 000 Carga Horária: 40H
Un. Adm: (195758) HOSP ESTADUAL LOUSITE FERREIRA DA SILVA
A Partir de: 01/08/2024 Até29/08/2024
Qtde Plantões: 14

Processo N.: SES-PRO-2024/69394**Nome: (95752/1) LIDIMAR DAMAS DE FREITAS****Cargo/Função: (4912) PROFIS TEC NIV SUPERIOR SERV SAUDE SUS****Referência: D-008 Carga Horária: 40H****Un. Adm: (195685) HOSP REGIONAL RONDONOPOLIS IRMA****ELZA GIOVANELLA****A Partir de: 01/08/2024 Até19/08/2024****Qtde Plantões: 14****Processo N.: SES-PRO-2024/70859****Nome: (319523/1) LILIANE LIGIA AMORIM SILVA****Cargo/Função: (12038) NIVEL TECNICO ASSISTENCIAL****Referência: 000 Carga Horária: 40H****Un. Adm: (197289) COORD DO LAR DOCE LAR****A Partir de: 03/08/2024 Até31/08/2024****Qtde Plantões: 13****Processo N.: SES-PRO-2024/70435****Nome: (344957/1) LILIANE SOARES PEREIRA DA SILVA****Cargo/Função: (12044) NIVEL MEDIO ADMINISTRATIVO****Referência: 000 Carga Horária: 40H****Un. Adm: (195758) HOSP ESTADUAL LOUSITE FERREIRA DA****SILVA****A Partir de: 01/08/2024 Até30/08/2024****Qtde Plantões: 14****Processo N.: SES-PRO-2024/69394****Nome: (115829/1) LINDOMAR DAMAS DE FREITAS****Cargo/Função: (4912) PROFIS TEC NIV SUPERIOR SERV SAUDE SUS****Referência: D-007 Carga Horária: 30H****Un. Adm: (195685) HOSP REGIONAL RONDONOPOLIS IRMA****ELZA GIOVANELLA****A Partir de: 06/08/2024 Até27/08/2024****Qtde Plantões: 10****Processo N.: SES-PRO-2024/67999****Nome: (321110/1) LUCAS GABRIEL SENA CARNEIRO****Cargo/Função: (12036) NIVEL SUPERIOR ASSISTENCIAL****Referência: 000 Carga Horária: 40H****Un. Adm: (136743) GER DE DIAGNOSTICO LABORATORIAL****A Partir de: 02/08/2024 Até31/08/2024****Qtde Plantões: 14****Processo N.: SES-PRO-2024/73212****Nome: (305037/3) LUCIANA RIBEIRO DA SILVA****Cargo/Função: (12038) NIVEL TECNICO ASSISTENCIAL****Referência: 000 Carga Horária: 40H****Un. Adm: (198544) SUPERINT DE ENFERMAGEM****A Partir de: 01/07/2024 Até29/07/2024****Qtde Plantões: 14****Processo N.: SES-PRO-2024/72106****Nome: (296278/5) LUCIANE DA COSTA ARRUDA****Cargo/Função: (12038) NIVEL TECNICO ASSISTENCIAL****Referência: 000 Carga Horária: 40H****Un. Adm: (197041) COORD DO SERVICO DE ATEND MOVEL DE URGENCIA SAMU****A Partir de: 01/08/2024 Até30/08/2024****Qtde Plantões: 12****Processo N.: SES-PRO-2024/70859****Nome: (327704/1) LUCIANO DA SILVA RONDON SAMPAIO****Cargo/Função: (12038) NIVEL TECNICO ASSISTENCIAL****Referência: 000 Carga Horária: 40H****Un. Adm: (197246) COORD DE APOIO TECNICO DO CIAPS****A Partir de: 01/08/2024 Até31/08/2024****Qtde Plantões: 13****Processo N.: SES-PRO-2024/70478****Nome: (289297/3) LUCIANO LEANDRO RODRIGUES****Cargo/Função: (12048) NIVEL TECNICO OPERACIONAL****Referência: 000 Carga Horária: 40H****Un. Adm: (198536) SUPERINT ADMINISTRATIVA E FINANCEIRA****A Partir de: 01/08/2024 Até31/08/2024****Qtde Plantões: 14****Processo N.: SES-PRO-2024/71133****Nome: (319607/2) LUCIANO MAFIOLETI****Cargo/Função: (12036) NIVEL SUPERIOR ASSISTENCIAL****Referência: 000 Carga Horária: 40H****Un. Adm: (191078) COORD DE APOIO ADMINISTRATIVO DO****CIAPS****A Partir de: 03/08/2024 Até31/08/2024****Qtde Plantões: 13****Processo N.: SES-PRO-2024/71480****Nome: (281455/3) LUCILENE ELIZA DE SOUZA****Cargo/Função: (12040) NIVEL AUXILIAR ASSISTENCIAL****Referência: 000 Carga Horária: 40H****Un. Adm: (198544) SUPERINT DE ENFERMAGEM****A Partir de: 02/08/2024 Até30/08/2024****Qtde Plantões: 14****Processo N.: SES-PRO-2024/70859****Nome: (237596/7) LUCILENE PAES DE BARROS LIMA****Cargo/Função: (12038) NIVEL TECNICO ASSISTENCIAL****Referência: 000 Carga Horária: 40H****Un. Adm: (197246) COORD DE APOIO TECNICO DO CIAPS****A Partir de: 01/08/2024 Até31/08/2024****Qtde Plantões: 12****Processo N.: SES-PRO-2024/72106****Nome: (329642/1) LUDIMILA PEREIRA DA SILVA****Cargo/Função: (12038) NIVEL TECNICO ASSISTENCIAL****Referência: 000 Carga Horária: 40H****Un. Adm: (197041) COORD DO SERVICO DE ATEND MOVEL DE****URGENCIA SAMU****A Partir de: 02/08/2024 Até30/08/2024****Qtde Plantões: 14****Processo N.: SES-PRO-2024/53275****Nome: (289363/4) LUIZ AUGUSTO PEREIRA DOS SANTOS****Cargo/Função: (12054) CONDUTOR DE AMBULANCIA****Referência: 000 Carga Horária: 40H****Un. Adm: (197041) COORD DO SERVICO DE ATEND MOVEL DE****URGENCIA SAMU****A Partir de: 02/05/2024 Até30/05/2024****Qtde Plantões: 14****Processo N.: SES-PRO-2024/71608****Nome: (289363/4) LUIZ AUGUSTO PEREIRA DOS SANTOS****Cargo/Função: (12054) CONDUTOR DE AMBULANCIA****Referência: 000 Carga Horária: 40H****Un. Adm: (197041) COORD DO SERVICO DE ATEND MOVEL DE****URGENCIA SAMU****A Partir de: 01/08/2024 Até31/08/2024****Qtde Plantões: 14****Processo N.: SES-PRO-2024/71246****Nome: (124259/6) LUIZ CARLOS COLONELLI****Cargo/Função: (12036) NIVEL SUPERIOR ASSISTENCIAL****Referência: 000 Carga Horária: 40H****Un. Adm: (198544) SUPERINT DE ENFERMAGEM****A Partir de: 01/06/2024 Até29/06/2024****Qtde Plantões: 11**

Processo N.: SES-PRO-2024/70435

Nome: (346155/1) LUIZ FERNANDO DA SILVA
Cargo/Função: (12044) NIVEL MEDIO ADMINISTRATIVO
Referência: 000 Carga Horária: 40H
Un. Adm: (195758) HOSP ESTADUAL LOUSITE FERREIRA DA SILVA
A Partir de: 09/08/2024 Até31/08/2024
Qtde Plantões: 12

Processo N.: SES-PRO-2024/70435

Nome: (320752/2) LUZINETE MACIEL DE SANTANA
Cargo/Função: (12044) NIVEL MEDIO ADMINISTRATIVO
Referência: 000 Carga Horária: 40H
Un. Adm: (195758) HOSP ESTADUAL LOUSITE FERREIRA DA SILVA
A Partir de: 02/08/2024 Até30/08/2024
Qtde Plantões: 14

Processo N.: SES-PRO-2024/70435

Nome: (300452/4) LYSANDRA WALDETH FERREIRA CORREA
Cargo/Função: (12044) NIVEL MEDIO ADMINISTRATIVO
Referência: 000 Carga Horária: 40H
Un. Adm: (195758) HOSP ESTADUAL LOUSITE FERREIRA DA SILVA
A Partir de: 02/08/2024 Até30/08/2024
Qtde Plantões: 14

Processo N.: SES-PRO-2024/71111

Nome: (304353/5) MARCELA LORENZON GONCALVES
Cargo/Função: (12036) NIVEL SUPERIOR ASSISTENCIAL
Referência: 000 Carga Horária: 20H
Un. Adm: (197246) COORD DE APOIO TECNICO DO CIAPS
A Partir de: 02/08/2024 Até26/08/2024
Qtde Plantões: 6

Processo N.: SES-PRO-2024/71608

Nome: (289562/3) MARCELO VENICIUS MESSIAS
Cargo/Função: (12054) CONDUTOR DE AMBULANCIA
Referência: 000 Carga Horária: 40H
Un. Adm: (197041) COORD DO SERVICO DE ATEND MOVEL DE URGENCIA SAMU
A Partir de: 02/08/2024 Até28/08/2024
Qtde Plantões: 14

Processo N.: SES-PRO-2024/70435

Nome: (282050/5) MARCIA CRISTINA DE JESUS TEIXEIRA
Cargo/Função: (12044) NIVEL MEDIO ADMINISTRATIVO
Referência: 000 Carga Horária: 40H
Un. Adm: (195758) HOSP ESTADUAL LOUSITE FERREIRA DA SILVA
A Partir de: 01/08/2024 Até27/08/2024
Qtde Plantões: 14

Processo N.: SES-PRO-2024/70290

Nome: (118509/1) MARCIA EVA CEBALHO DE MIRANDA
Cargo/Função: (4946) PROFIS TEC NIV MEDIO SERV SAUDE SUS
Referência: B-007 Carga Horária: 30H
Un. Adm: (195707) HOSP REGIONAL DR ANTONIO CARLOS SOUTO FONTES
A Partir de: 02/08/2024 Até17/08/2024
Qtde Plantões: 10

Processo N.: SES-PRO-2024/72106

Nome: (265449/4) MARCO TULHO NAVES NASSER
Cargo/Função: (12038) NIVEL TECNICO ASSISTENCIAL
Referência: 000 Carga Horária: 40H
Un. Adm: (197041) COORD DO SERVICO DE ATEND MOVEL DE URGENCIA SAMU
A Partir de: 01/08/2024 Até25/08/2024
Qtde Plantões: 11

Processo N.: SES-PRO-2024/71608

Nome: (299043/2) MARCOS ALMEIDA DA SILVA
Cargo/Função: (12054) CONDUTOR DE AMBULANCIA
Referência: 000 Carga Horária: 40H
Un. Adm: (197041) COORD DO SERVICO DE ATEND MOVEL DE URGENCIA SAMU
A Partir de: 02/08/2024 Até30/08/2024
Qtde Plantões: 14

Processo N.: SES-PRO-2024/70435

Nome: (323035/1) MARCOS HENRIQUE ALVES FRANCO
Cargo/Função: (12044) NIVEL MEDIO ADMINISTRATIVO
Referência: 000 Carga Horária: 40H
Un. Adm: (195758) HOSP ESTADUAL LOUSITE FERREIRA DA SILVA
A Partir de: 02/08/2024 Até30/08/2024
Qtde Plantões: 11

Processo N.: SES-PRO-2024/73476

Nome: (94401/1) MARIA AUXILIADORA DE OLIVEIRA
Cargo/Função: (4946) PROFIS TEC NIV MEDIO SERV SAUDE SUS
Referência: D-008 Carga Horária: 40H
Un. Adm: (198722) SUPERINT DE ENFERMAGEM
A Partir de: 02/05/2024 Até02/05/2024
Qtde Plantões: 1

Processo N.: SES-PRO-2024/69007

Nome: (86193/1) MARIA BIZERRA MANO
Cargo/Função: (4946) PROFIS TEC NIV MEDIO SERV SAUDE SUS
Referência: D-009 Carga Horária: 40H
Un. Adm: (195693) HOSP REGIONAL DE SORRISO
A Partir de: 01/07/2024 Até29/07/2024
Qtde Plantões: 14

Processo N.: SES-PRO-2024/68056

Nome: (53431/10) MARIA DAS GRACAS DA SILVA ALBUQUERQUE NASCIMENTO
Cargo/Função: (4912) PROFIS TEC NIV SUPERIOR SERV SAUDE SUS
Referência: D-009 Carga Horária: 40H
Un. Adm: (195693) HOSP REGIONAL DE SORRISO
A Partir de: 01/08/2024 Até31/08/2024
Qtde Plantões: 14

Processo N.: SES-PRO-2024/73212

Nome: (281826/5) MARIA DE FATIMA DA SILVA
Cargo/Função: (12038) NIVEL TECNICO ASSISTENCIAL
Referência: 000 Carga Horária: 40H
Un. Adm: (198544) SUPERINT DE ENFERMAGEM
A Partir de: 01/07/2024 Até30/07/2024
Qtde Plantões: 14

Processo N.: SES-PRO-2024/73388

Nome: (304778/2) MARIA DE FATIMA SOUZA OLIVEIRA
Cargo/Função: (12038) NIVEL TECNICO ASSISTENCIAL
Referência: 000 Carga Horária: 40H
Un. Adm: (197246) COORD DE APOIO TECNICO DO CIAPS
A Partir de: 01/08/2024 Até31/08/2024
Qtde Plantões: 9

Processo N.: SES-PRO-2024/70859

Nome: (124220/6) MARIA DE JESUS SILVA SUNCAO
Cargo/Função: (12038) NIVEL TECNICO ASSISTENCIAL
Referência: 000 Carga Horária: 40H
Un. Adm: (197289) COORD DO LAR DOCE LAR
A Partir de: 02/08/2024 Até28/08/2024
Qtde Plantões: 13

Processo N.: SES-PRO-2024/63003

Nome: (57167/1) MARIA EDNA PEREIRA DA SILVA
Cargo/Função: (4946) PROFIS TEC NIV MEDIO SERV SAUDE SUS
Referência: D-010 Carga Horária: 40H
Un. Adm: (198544) SUPERINT DE ENFERMAGEM
A Partir de: 02/07/2024 Até30/07/2024
Qtde Plantões: 13

Processo N.: SES-PRO-2024/70693

Nome: (120489/1) MARIA EGLE LIMA FEITOSA OLIVEIRA
Cargo/Função: (4912) PROFIS TEC NIV SUPERIOR SERV SAUDE SUS
Referência: D-007 Carga Horária: 30H
Un. Adm: (197289) COORD DO LAR DOCE LAR
A Partir de: 01/08/2024 Até28/08/2024
Qtde Plantões: 10

Processo N.: SES-PRO-2024/67664

Nome: (224715/4) MARIA EMILIA LUIZ DE SOUZA
Cargo/Função: (12038) NIVEL TECNICO ASSISTENCIAL
Referência: 000 Carga Horária: 40H
Un. Adm: (224316) COORD DE CLINICA MEDICA E PEDIATRICA
A Partir de: 04/12/2023 Até28/12/2023
Qtde Plantões: 13

Processo N.: SES-PRO-2024/69513

Nome: (278609/5) MARIA HELENA MAZZEROCCHI RIBEIRO
Cargo/Função: (12038) NIVEL TECNICO ASSISTENCIAL
Referência: 000 Carga Horária: 40H
Un. Adm: (195740) HOSP REGIONAL DE SINOP
A Partir de: 01/06/2024 Até29/06/2024
Qtde Plantões: 14

Processo N.: SES-PRO-2024/66600

Nome: (90523/1) MARIA HELENA SANTOS CANTANHEDE
Cargo/Função: (4946) PROFIS TEC NIV MEDIO SERV SAUDE SUS
Referência: D-008 Carga Horária: 40H
Un. Adm: (192724) GER DO SERVICO DE VERIFICACAO DE OBITOS
A Partir de: 02/08/2024 Até09/08/2024
Qtde Plantões: 7

Processo N.: SES-PRO-2024/70435

Nome: (331704/1) MARIA JOSE INACIA
Cargo/Função: (12044) NIVEL MEDIO ADMINISTRATIVO
Referência: 000 Carga Horária: 40H
Un. Adm: (195758) HOSP ESTADUAL LOUSITE FERREIRA DA SILVA
A Partir de: 01/08/2024 Até31/08/2024
Qtde Plantões: 14

Processo N.: SES-PRO-2024/70859

Nome: (96479/4) MARIA JOSE SOARES
Cargo/Função: (12038) NIVEL TECNICO ASSISTENCIAL
Referência: 000 Carga Horária: 40H
Un. Adm: (197246) COORD DE APOIO TECNICO DO CIAPS
A Partir de: 01/08/2024 Até31/08/2024
Qtde Plantões: 13

Processo N.: SES-PRO-2024/70693

Nome: (39304/2) MARIA LUCIA BRAUN
Cargo/Função: (4912) PROFIS TEC NIV SUPERIOR SERV SAUDE SUS
Referência: D-008 Carga Horária: 30H
Un. Adm: (197254) COORD DA UNIDADE III
A Partir de: 01/08/2024 Até30/08/2024
Qtde Plantões: 10

Processo N.: SES-PRO-2024/67522

Nome: (281270/4) MARIA MADALENA FLORENCIO
Cargo/Função: (12036) NIVEL SUPERIOR ASSISTENCIAL
Referência: 000 Carga Horária: 30H
Un. Adm: (198544) SUPERINT DE ENFERMAGEM
A Partir de: 02/08/2024 Até26/08/2024
Qtde Plantões: 10

Processo N.: SES-PRO-2024/72496

Nome: (281270/4) MARIA MADALENA FLORENCIO
Cargo/Função: (12036) NIVEL SUPERIOR ASSISTENCIAL
Referência: 000 Carga Horária: 30H
Un. Adm: (198544) SUPERINT DE ENFERMAGEM
A Partir de: 12/07/2024 Até30/07/2024
Qtde Plantões: 7

Processo N.: SES-PRO-2024/70693

Nome: (120492/1) MARIA MARTA SANTOS
Cargo/Função: (4912) PROFIS TEC NIV SUPERIOR SERV SAUDE SUS
Referência: D-007 Carga Horária: 30H
Un. Adm: (197246) COORD DE APOIO TECNICO DO CIAPS
A Partir de: 01/08/2024 Até29/08/2024
Qtde Plantões: 10

Processo N.: SES-PRO-2024/68793

Nome: (122739/8) MARIA PEREIRA DE FRANCA
Cargo/Função: (12036) NIVEL SUPERIOR ASSISTENCIAL
Referência: 000 Carga Horária: 40H
Un. Adm: (198544) SUPERINT DE ENFERMAGEM
A Partir de: 04/03/2024 Até30/03/2024
Qtde Plantões: 14

Processo N.: SES-PRO-2024/71246

Nome: (122739/8) MARIA PEREIRA DE FRANCA
Cargo/Função: (12036) NIVEL SUPERIOR ASSISTENCIAL
Referência: 000 Carga Horária: 40H
Un. Adm: (198544) SUPERINT DE ENFERMAGEM
A Partir de: 02/06/2024 Até28/06/2024
Qtde Plantões: 14

Processo N.: SES-PRO-2024/69007

Nome: (43836/3) MARILENE COSTA
Cargo/Função: (4946) PROFIS TEC NIV MEDIO SERV SAUDE SUS
Referência: D-010 Carga Horária: 40H
Un. Adm: (195693) HOSP REGIONAL DE SORRISO
A Partir de: 03/07/2024 Até31/07/2024
Qtde Plantões: 10

Processo N.: SES-PRO-2024/70693

Nome: (108644/1) MARILENE GOMES DE ARRUDA
Cargo/Função: (4912) PROFIS TEC NIV SUPERIOR SERV SAUDE SUS
Referência: D-008 Carga Horária: 30H
Un. Adm: (197246) COORD DE APOIO TECNICO DO CIAPS
A Partir de: 06/08/2024 Até30/08/2024
Qtde Plantões: 9

Processo N.: SES-PRO-2024/72752

Nome: (301094/4) MARILZA APARECIDA DE SOUZA
Cargo/Função: (12038) NIVEL TECNICO ASSISTENCIAL
Referência: 000 Carga Horária: 40H
Un. Adm: (195707) HOSP REGIONAL DR ANTONIO CARLOS SOUTO FONTES
A Partir de: 03/06/2024 Até27/06/2024
Qtde Plantões: 12

Processo N.: SES-PRO-2024/70859

Nome: (319424/1) MARILZA FRANCISCO MOREIRA
Cargo/Função: (12038) NIVEL TECNICO ASSISTENCIAL
Referência: 000 Carga Horária: 40H
Un. Adm: (197289) COORD DO LAR DOCE LAR
A Partir de: 02/08/2024 Até30/08/2024
Qtde Plantões: 13

Processo N.: SES-PRO-2024/70435

Nome: (289294/3) MARINA DOS SANTOS MOREIRA
Cargo/Função: (12044) NIVEL MEDIO ADMINISTRATIVO
Referência: 000 Carga Horária: 40H
Un. Adm: (195758) HOSP ESTADUAL LOUSITE FERREIRA DA SILVA
A Partir de: 02/08/2024 Até30/08/2024
Qtde Plantões: 14

Processo N.: SES-PRO-2024/70435

Nome: (279723/5) MARINA FERREIRA DE ALMEIDA CURVO
Cargo/Função: (12044) NIVEL MEDIO ADMINISTRATIVO
Referência: 000 Carga Horária: 40H
Un. Adm: (195758) HOSP ESTADUAL LOUSITE FERREIRA DA SILVA
A Partir de: 01/08/2024 Até29/08/2024
Qtde Plantões: 14

Processo N.: SES-PRO-2024/70369

Nome: (43720/3) MARINALVA APARECIDA MARTINS DA SILVA
Cargo/Função: (4946) PROFIS TEC NIV MEDIO SERV SAUDE SUS
Referência: D-010 Carga Horária: 40H
Un. Adm: (198544) SUPERINT DE ENFERMAGEM
A Partir de: 01/08/2024 Até31/08/2024
Qtde Plantões: 14

Processo N.: SES-PRO-2024/70435

Nome: (281570/5) MARINALVA MARIA DA MATA
Cargo/Função: (12044) NIVEL MEDIO ADMINISTRATIVO
Referência: 000 Carga Horária: 40H
Un. Adm: (195758) HOSP ESTADUAL LOUSITE FERREIRA DA SILVA
A Partir de: 02/08/2024 Até30/08/2024
Qtde Plantões: 14

Processo N.: SES-PRO-2024/71133

Nome: (313523/2) MARINELLA DE ALMEIDA SOUZA
Cargo/Função: (12036) NIVEL SUPERIOR ASSISTENCIAL
Referência: 000 Carga Horária: 40H
Un. Adm: (197254) COORD DA UNIDADE III
A Partir de: 01/08/2024 Até30/08/2024
Qtde Plantões: 13

Processo N.: SES-PRO-2024/72106

Nome: (119838/7) MARIO MARCIO DA SILVA BARRETO
Cargo/Função: (12038) NIVEL TECNICO ASSISTENCIAL
Referência: 000 Carga Horária: 40H
Un. Adm: (197041) COORD DO SERVICO DE ATEND MOVEL DE URGENCIA SAMU
A Partir de: 03/08/2024 Até31/08/2024
Qtde Plantões: 14

Processo N.: SES-PRO-2024/68056

Nome: (97282/2) MARISTELA CUCHI
Cargo/Função: (4912) PROFIS TEC NIV SUPERIOR SERV SAUDE SUS
Referência: D-008 Carga Horária: 40H
Un. Adm: (195693) HOSP REGIONAL DE SORRISO
A Partir de: 02/08/2024 Até24/08/2024
Qtde Plantões: 10

Processo N.: SES-PRO-2024/68793

Nome: (124417/8) MARTA DIAS PEREIRA CRUZ
Cargo/Função: (12036) NIVEL SUPERIOR ASSISTENCIAL
Referência: 000 Carga Horária: 40H
Un. Adm: (198544) SUPERINT DE ENFERMAGEM
A Partir de: 02/03/2024 Até28/03/2024
Qtde Plantões: 14

Processo N.: SES-PRO-2024/70693

Nome: (42895/2) MARTA TERESINHA FRIZON DE OLIVEIRA
Cargo/Função: (4912) PROFIS TEC NIV SUPERIOR SERV SAUDE SUS
Referência: D-012 Carga Horária: 30H
Un. Adm: (197289) COORD DO LAR DOCE LAR
A Partir de: 02/08/2024 Até29/08/2024
Qtde Plantões: 10

Processo N.: SES-PRO-2024/71480

Nome: (320287/2) MAURA SCHEMMER WILGES
Cargo/Função: (12040) NIVEL AUXILIAR ASSISTENCIAL
Referência: 000 Carga Horária: 40H
Un. Adm: (198544) SUPERINT DE ENFERMAGEM
A Partir de: 05/08/2024 Até31/08/2024
Qtde Plantões: 10

Processo N.: SES-PRO-2024/70435

Nome: (331996/1) MAXSUEL VIEIRA DA SILVA
Cargo/Função: (12044) NIVEL MEDIO ADMINISTRATIVO
Referência: 000 Carga Horária: 40H
Un. Adm: (195758) HOSP ESTADUAL LOUSITE FERREIRA DA SILVA
A Partir de: 04/08/2024 Até30/08/2024
Qtde Plantões: 14

Processo N.: SES-PRO-2024/70435

Nome: (283134/4) MAYANNE KARINE SANTANA DE FIGUEIREDO
Cargo/Função: (12044) NIVEL MEDIO ADMINISTRATIVO
Referência: 000 Carga Horária: 40H
Un. Adm: (195758) HOSP ESTADUAL LOUSITE FERREIRA DA SILVA
A Partir de: 01/08/2024 Até31/08/2024
Qtde Plantões: 14

Processo N.: SES-PRO-2024/69857

Nome: (299178/2) MAYARA NASCIMENTO GUERRISE
Cargo/Função: (12036) NIVEL SUPERIOR ASSISTENCIAL
Referência: 000 Carga Horária: 40H
Un. Adm: (195758) HOSP ESTADUAL LOUSITE FERREIRA DA SILVA
A Partir de: 01/08/2024 Até30/08/2024
Qtde Plantões: 14

Processo N.: SES-PRO-2024/72215

Nome: (61310/9) MEIRE TEREZINHA ALVES MOREIRA
Cargo/Função: (12036) NIVEL SUPERIOR ASSISTENCIAL
Referência: 000 Carga Horária: 40H
Un. Adm: (198544) SUPERINT DE ENFERMAGEM
A Partir de: 02/06/2024 Até30/06/2024
Qtde Plantões: 11

Processo N.: SES-PRO-2024/70859

Nome: (322408/1) MELLY MIRIAN DA SILVA CAMPOS
Cargo/Função: (12038) NIVEL TECNICO ASSISTENCIAL
Referência: 000 Carga Horária: 40H
Un. Adm: (197246) COORD DE APOIO TECNICO DO CIAPS
A Partir de: 07/08/2024 Até31/08/2024
Qtde Plantões: 13

Processo N.: SES-PRO-2024/71608

Nome: (322460/1) MICHAEL WILLIAM CANAVARROS MONTEIRO
Cargo/Função: (12054) CONDUTOR DE AMBULANCIA
Referência: 000 Carga Horária: 40H
Un. Adm: (197041) COORD DO SERVICO DE ATEND MOVEL DE URGENCIA SAMU
A Partir de: 01/08/2024 Até29/08/2024
Qtde Plantões: 13

Processo N.: SES-PRO-2024/61538

Nome: (320688/1) MICHEL DE ALMEIDA SILVA
Cargo/Função: (12036) NIVEL SUPERIOR ASSISTENCIAL
Referência: 000 Carga Horária: 40H
Un. Adm: (195758) HOSP ESTADUAL LOUSITE FERREIRA DA SILVA
A Partir de: 02/12/2023 Até30/12/2023
Qtde Plantões: 13

Processo N.: SES-PRO-2024/72106

Nome: (315526/2) MICHELE APARECIDA WARGINHAK
Cargo/Função: (12038) NIVEL TECNICO ASSISTENCIAL
Referência: 000 Carga Horária: 40H
Un. Adm: (197041) COORD DO SERVICO DE ATEND MOVEL DE URGENCIA SAMU
A Partir de: 03/08/2024 Até31/08/2024
Qtde Plantões: 13

Processo N.: SES-PRO-2024/70435

Nome: (279542/5) MICHELLE CRISTINA FRANCA SILVA
Cargo/Função: (12044) NIVEL MEDIO ADMINISTRATIVO
Referência: 000 Carga Horária: 40H
Un. Adm: (195758) HOSP ESTADUAL LOUSITE FERREIRA DA SILVA
A Partir de: 01/08/2024 Até29/08/2024
Qtde Plantões: 14

Processo N.: SES-PRO-2024/73256

Nome: (289338/5) MICHELLE NUNES DE PAULA
Cargo/Função: (12038) NIVEL TECNICO ASSISTENCIAL
Referência: 000 Carga Horária: 40H
Un. Adm: (198544) SUPERINT DE ENFERMAGEM
A Partir de: 02/06/2024 Até30/06/2024
Qtde Plantões: 10

Processo N.: SES-PRO-2024/70435

Nome: (302873/2) MIRIAN BAPTISTA DE JESUS CAPUTI
Cargo/Função: (12044) NIVEL MEDIO ADMINISTRATIVO
Referência: 000 Carga Horária: 40H
Un. Adm: (195758) HOSP ESTADUAL LOUSITE FERREIRA DA SILVA
A Partir de: 08/08/2024 Até30/08/2024
Qtde Plantões: 12

Processo N.: SES-PRO-2024/63178

Nome: (68288/4) MORISON GRECO MENEZES
Cargo/Função: (4912) PROFIS TEC NIV SUPERIOR SERV SAUDE SUS
Referência: B-008 Carga Horária: 40H
Un. Adm: (195715) HOSP REGIONAL DE COLIDER
A Partir de: 03/06/2024 Até29/06/2024
Qtde Plantões: 14

Processo N.: SES-PRO-2024/71030

Nome: (87032/3) NADIA MARIA BOABAI
Cargo/Função: (4912) PROFIS TEC NIV SUPERIOR SERV SAUDE SUS
Referência: D-007 Carga Horária: 40H
Un. Adm: (197254) COORD DA UNIDADE III
A Partir de: 02/08/2024 Até28/08/2024
Qtde Plantões: 13

Processo N.: SES-PRO-2024/69010

Nome: (96748/1) NAIR SOARES DE ALMEIDA
Cargo/Função: (4946) PROFIS TEC NIV MEDIO SERV SAUDE SUS
Referência: D-008 Carga Horária: 40H
Un. Adm: (136751) GER DE PROD ESTOQUE E DISTRIB DE HEMOCOMPONENTES
A Partir de: 01/03/2024 Até30/03/2024
Qtde Plantões: 12

Processo N.: SES-PRO-2024/70435

Nome: (345492/1) NATANAEL SILVA DE MELO CORDEIRO
Cargo/Função: (12044) NIVEL MEDIO ADMINISTRATIVO
Referência: 000 Carga Horária: 40H
Un. Adm: (195758) HOSP ESTADUAL LOUSITE FERREIRA DA SILVA
A Partir de: 02/08/2024 Até30/08/2024
Qtde Plantões: 14

Processo N.: SES-PRO-2024/73159

Nome: (328842/1) NAYARA DA SILVA RODRIGUES
Cargo/Função: (12038) NIVEL TECNICO ASSISTENCIAL
Referência: 000 Carga Horária: 40H
Un. Adm: (198544) SUPERINT DE ENFERMAGEM
A Partir de: 01/06/2024 Até29/06/2024
Qtde Plantões: 14

Processo N.: SES-PRO-2024/63246

Nome: (90174/1) NEUCI MILANI
Cargo/Função: (4946) PROFIS TEC NIV MEDIO SERV SAUDE SUS
Referência: D-008 Carga Horária: 40H
Un. Adm: (198544) SUPERINT DE ENFERMAGEM
A Partir de: 02/06/2024 Até20/06/2024
Qtde Plantões: 10

Processo N.: SES-PRO-2024/71608

Nome: (299713/2) NIKKI GIOVANNI SOUZA ARRUDA
Cargo/Função: (12054) CONDUTOR DE AMBULANCIA
Referência: 000 Carga Horária: 40H
Un. Adm: (197041) COORD DO SERVICO DE ATEND MOVEL DE URGENCIA SAMU
A Partir de: 04/08/2024 Até14/08/2024
Qtde Plantões: 6

Processo N.: SES-PRO-2024/66600

Nome: (120115/1) NIUVA SANTOS DE CARVALHO
Cargo/Função: (4946) PROFIS TEC NIV MEDIO SERV SAUDE SUS
Referência: D-007 Carga Horária: 40H
Un. Adm: (192724) GER DO SERVICO DE VERIFICACAO DE OBITOS
A Partir de: 02/08/2024 Até29/08/2024
Qtde Plantões: 14

Processo N.: SES-PRO-2024/74590

Nome: (308980/3) NUBIA ALVES DA SILVA
Cargo/Função: (12036) NIVEL SUPERIOR ASSISTENCIAL
Referência: 000 Carga Horária: 40H
Un. Adm: (224316) COORD DE CLINICA MEDICA E PEDIATRICA
A Partir de: 01/08/2024 Até31/08/2024
Qtde Plantões: 14

Processo N.: SES-PRO-2024/71030

Nome: (96157/2) OCYR CARDOSO MENDES FILHO
Cargo/Função: (4912) PROFIS TEC NIV SUPERIOR SERV SAUDE SUS
Referência: D-007 Carga Horária: 40H
Un. Adm: (197254) COORD DA UNIDADE III
A Partir de: 17/08/2024 Até31/08/2024
Qtde Plantões: 7

Processo N.: SES-PRO-2024/72106

Nome: (329633/1) ODIL MAURO NEVES DE ANUNCIACAO
Cargo/Função: (12038) NIVEL TECNICO ASSISTENCIAL
Referência: 000 Carga Horária: 40H
Un. Adm: (197041) COORD DO SERVICO DE ATEND MOVEL DE URGENCIA SAMU
A Partir de: 01/08/2024 Até30/08/2024
Qtde Plantões: 13

Processo N.: SES-PRO-2024/72106

Nome: (297160/3) OFLAVIO OLIVEIRA ASSUNCAO
Cargo/Função: (12038) NIVEL TECNICO ASSISTENCIAL
Referência: 000 Carga Horária: 40H
Un. Adm: (197041) COORD DO SERVICO DE ATEND MOVEL DE URGENCIA SAMU
A Partir de: 05/08/2024 Até31/08/2024
Qtde Plantões: 13

Processo N.: SES-PRO-2024/69840

Nome: (332640/1) OLIVIA MARIA CANANDA RIBEIRO
Cargo/Função: (12036) NIVEL SUPERIOR ASSISTENCIAL
Referência: 000 Carga Horária: 40H
Un. Adm: (195758) HOSP ESTADUAL LOUSITE FERREIRA DA SILVA
A Partir de: 01/08/2024 Até29/08/2024
Qtde Plantões: 14

Processo N.: SES-PRO-2024/70859

Nome: (144517/11) ONEIDE GOMES DOS SANTOS
Cargo/Função: (12038) NIVEL TECNICO ASSISTENCIAL
Referência: 000 Carga Horária: 40H
Un. Adm: (197246) COORD DE APOIO TECNICO DO CIAPS
A Partir de: 02/08/2024 Até28/08/2024
Qtde Plantões: 13

Processo N.: SES-PRO-2024/72106

Nome: (329632/1) PATRICIA DEMETILDE CORREA DE ARRUDA
Cargo/Função: (12038) NIVEL TECNICO ASSISTENCIAL
Referência: 000 Carga Horária: 40H
Un. Adm: (197041) COORD DO SERVICO DE ATEND MOVEL DE URGENCIA SAMU
A Partir de: 02/08/2024 Até30/08/2024
Qtde Plantões: 13

Processo N.: SES-PRO-2024/72752

Nome: (305519/2) PATRICIA PEREIRA RAMOS
Cargo/Função: (12038) NIVEL TECNICO ASSISTENCIAL
Referência: 000 Carga Horária: 40H
Un. Adm: (195707) HOSP REGIONAL DR ANTONIO CARLOS SOUTO FONTES
A Partir de: 01/06/2024 Até30/06/2024
Qtde Plantões: 9

Processo N.: SES-PRO-2024/70859

Nome: (123356/9) PAULA DENIZE PEREIRA FILSINGER
Cargo/Função: (12038) NIVEL TECNICO ASSISTENCIAL
Referência: 000 Carga Horária: 40H
Un. Adm: (197246) COORD DE APOIO TECNICO DO CIAPS
A Partir de: 02/08/2024 Até30/08/2024
Qtde Plantões: 13

Processo N.: SES-PRO-2024/72106

Nome: (232979/5) PAULO FLAVIO DOS SANTOS
Cargo/Função: (12038) NIVEL TECNICO ASSISTENCIAL
Referência: 000 Carga Horária: 40H
Un. Adm: (197041) COORD DO SERVICO DE ATEND MOVEL DE URGENCIA SAMU
A Partir de: 02/08/2024 Até28/08/2024
Qtde Plantões: 13

Processo N.: SES-PRO-2024/69857

Nome: (300068/3) POLIANE ROGERIA DE AMORIM LEMES
Cargo/Função: (12036) NIVEL SUPERIOR ASSISTENCIAL
Referência: 000 Carga Horária: 40H
Un. Adm: (195758) HOSP ESTADUAL LOUSITE FERREIRA DA SILVA
A Partir de: 03/08/2024 Até31/08/2024
Qtde Plantões: 13

Processo N.: SES-PRO-2024/71608

Nome: (232544/5) RAFAEL DA SILVA
Cargo/Função: (12054) CONDUTOR DE AMBULANCIA
Referência: 000 Carga Horária: 40H
Un. Adm: (197041) COORD DO SERVICO DE ATEND MOVEL DE URGENCIA SAMU
A Partir de: 03/08/2024 Até31/08/2024
Qtde Plantões: 13

Processo N.: SES-PRO-2024/70859

Nome: (343595/1) RAFAELA ALMEIDA DE ANDRADE
Cargo/Função: (12038) NIVEL TECNICO ASSISTENCIAL
Referência: 000 Carga Horária: 40H
Un. Adm: (197246) COORD DE APOIO TECNICO DO CIAPS
A Partir de: 01/08/2024 Até31/08/2024
Qtde Plantões: 12

Processo N.: SES-PRO-2024/70859

Nome: (138440/10) RAIMUNDA GORETE DE SOUSA SILVA
Cargo/Função: (12038) NIVEL TECNICO ASSISTENCIAL
Referência: 000 Carga Horária: 40H
Un. Adm: (197246) COORD DE APOIO TECNICO DO CIAPS
A Partir de: 02/08/2024 Até30/08/2024
Qtde Plantões: 13

Processo N.: SES-PRO-2024/69007

Nome: (90058/1) RAIMUNDA OSORIO DA SILVA
Cargo/Função: (4946) PROFIS TEC NIV MEDIO SERV SAUDE SUS
Referência: D-008 Carga Horária: 40H
Un. Adm: (195693) HOSP REGIONAL DE SORRISO
A Partir de: 02/07/2024 Até30/07/2024
Qtde Plantões: 14

Processo N.: SES-PRO-2024/69857

Nome: (329634/1) RAYSSA KAROLINNE LEITE DE ARAUJO
Cargo/Função: (12036) NIVEL SUPERIOR ASSISTENCIAL
Referência: 000 Carga Horária: 40H
Un. Adm: (198722) SUPERINT DE ENFERMAGEM
A Partir de: 01/08/2024 Até28/08/2024
Qtde Plantões: 14

Processo N.: SES-PRO-2024/76541

Nome: (94026/1) REGINA MARIA POUSO DE ALMEIDA SESCO
Cargo/Função: (4912) PROFIS TEC NIV SUPERIOR SERV SAUDE SUS
Referência: D-008 Carga Horária: 40H
Un. Adm: (195707) HOSP REGIONAL DR ANTONIO CARLOS SOUTO FONTES
A Partir de: 02/06/2024 Até21/06/2024
Qtde Plantões: 13

Processo N.: SES-PRO-2024/73212

Nome: (206958/8) REJAINÉ RODRIGUES MELO
Cargo/Função: (12038) NIVEL TECNICO ASSISTENCIAL
Referência: 000 Carga Horária: 40H
Un. Adm: (198544) SUPERINT DE ENFERMAGEM
A Partir de: 01/07/2024 Até31/07/2024
Qtde Plantões: 14

Processo N.: SES-PRO-2024/70435

Nome: (320815/1) RENAN MARCOS GUIMARAES
Cargo/Função: (12044) NIVEL MEDIO ADMINISTRATIVO
Referência: 000 Carga Horária: 40H
Un. Adm: (195758) HOSP ESTADUAL LOUSITE FERREIRA DA SILVA
A Partir de: 07/08/2024 Até31/08/2024
Qtde Plantões: 13

Processo N.: SES-PRO-2024/69394

Nome: (103209/1) RICARDO HOLLAND
Cargo/Função: (4912) PROFIS TEC NIV SUPERIOR SERV SAUDE SUS
Referência: D-008 Carga Horária: 30H
Un. Adm: (195685) HOSP REGIONAL RONDONOPOLIS IRMA ELZA GIOVANELLA
A Partir de: 05/08/2024 Até30/08/2024
Qtde Plantões: 10

Processo N.: SES-PRO-2024/68813

Nome: (95170/1) RILDA DE LIMA ALVES
Cargo/Função: (4989) PROFIS APOIO SERV SAUDE SUS
Referência: D-008 Carga Horária: 40H
Un. Adm: (198544) SUPERINT DE ENFERMAGEM
A Partir de: 02/08/2024 Até30/08/2024
Qtde Plantões: 14

Processo N.: SES-PRO-2024/71608

Nome: (289362/4) RODRIGO ALEXANDRE DA SILVA
Cargo/Função: (12054) CONDUTOR DE AMBULANCIA
Referência: 000 Carga Horária: 40H
Un. Adm: (197041) COORD DO SERVICO DE ATEND MOVEL DE URGENCIA SAMU
A Partir de: 01/08/2024 Até31/08/2024
Qtde Plantões: 14

Processo N.: SES-PRO-2024/71608

Nome: (319962/2) RODRIGO DA SILVA
Cargo/Função: (12054) CONDUTOR DE AMBULANCIA
Referência: 000 Carga Horária: 40H
Un. Adm: (197041) COORD DO SERVICO DE ATEND MOVEL DE URGENCIA SAMU
A Partir de: 02/08/2024 Até31/08/2024
Qtde Plantões: 14

Processo N.: SES-PRO-2024/71608

Nome: (232565/5) RODRIGO MARTINS FREDERICO
Cargo/Função: (12054) CONDUTOR DE AMBULANCIA
Referência: 000 Carga Horária: 40H
Un. Adm: (197041) COORD DO SERVICO DE ATEND MOVEL DE URGENCIA SAMU
A Partir de: 03/08/2024 Até31/08/2024
Qtde Plantões: 12

Processo N.: SES-PRO-2024/72093

Nome: (326674/2) RODRIGO RONDON
Cargo/Função: (12038) NIVEL TECNICO ASSISTENCIAL
Referência: 000 Carga Horária: 40H
Un. Adm: (195758) HOSP ESTADUAL LOUSITE FERREIRA DA SILVA
A Partir de: 03/05/2024 Até29/05/2024
Qtde Plantões: 14

Processo N.: SES-PRO-2024/69731

Nome: (331766/1) ROMAURA RODRIGUES ROCHA
Cargo/Função: (12040) NIVEL AUXILIAR ASSISTENCIAL
Referência: 000 Carga Horária: 40H
Un. Adm: (195693) HOSP REGIONAL DE SORRISO
A Partir de: 01/08/2024 Até31/08/2024
Qtde Plantões: 14

Processo N.: SES-PRO-2024/67999

Nome: (298436/2) ROMULO FERREIRA BENEVIDES
Cargo/Função: (12036) NIVEL SUPERIOR ASSISTENCIAL
Referência: 000 Carga Horária: 40H
Un. Adm: (136743) GER DE DIAGNOSTICO LABORATORIAL
A Partir de: 01/08/2024 Até31/08/2024
Qtde Plantões: 14

Processo N.: SES-PRO-2024/71608

Nome: (232509/5) RONALDO APARECIDO ROCHA ORNELAS
Cargo/Função: (12054) CONDUTOR DE AMBULANCIA
Referência: 000 Carga Horária: 40H
Un. Adm: (197041) COORD DO SERVICO DE ATEND MOVEL DE URGENCIA SAMU
A Partir de: 03/08/2024 Até29/08/2024
Qtde Plantões: 14

Processo N.: SES-PRO-2024/76538

Nome: (39591/2) RONALDO LUIZ MARQUES
Cargo/Função: (4912) PROFIS TEC NIV SUPERIOR SERV SAUDE SUS
Referência: D-008 Carga Horária: 40H
Un. Adm: (195707) HOSP REGIONAL DR ANTONIO CARLOS SOUTO FONTES
A Partir de: 02/07/2024 Até30/07/2024
Qtde Plantões: 14

Processo N.: SES-PRO-2024/62183

Nome: (281829/3) RONALDO MOTA COSTA
Cargo/Função: (12046) NIVEL FUNDAMENTAL ADMINISTRATIVO
Referência: 000 Carga Horária: 40H
Un. Adm: (198544) SUPERINT DE ENFERMAGEM
A Partir de: 02/06/2024 Até28/06/2024
Qtde Plantões: 13

Processo N.: SES-PRO-2024/75064

Nome: (328930/1) RONIDAK COSTA DO NASCIMENTO MADALENA
Cargo/Função: (12038) NIVEL TECNICO ASSISTENCIAL
Referência: 000 Carga Horária: 40H
Un. Adm: (195707) HOSP REGIONAL DR ANTONIO CARLOS SOUTO FONTES
A Partir de: 01/07/2024 Até27/07/2024
Qtde Plantões: 9

Processo N.: SES-PRO-2024/71608

Nome: (323004/1) RONIE SERGIO AMANCIO DA SILVA
Cargo/Função: (12054) CONDUTOR DE AMBULANCIA
Referência: 000 Carga Horária: 40H
Un. Adm: (197041) COORD DO SERVICO DE ATEND MOVEL DE URGENCIA SAMU
A Partir de: 02/08/2024 Até31/08/2024
Qtde Plantões: 14

Processo N.: SES-PRO-2024/71052

Nome: (296485/3) ROSALINA RODRIGUES MAIA MOREIRA
Cargo/Função: (12038) NIVEL TECNICO ASSISTENCIAL
Referência: 000 Carga Horária: 40H
Un. Adm: (195740) HOSP REGIONAL DE SINOP
A Partir de: 01/06/2024 Até29/06/2024
Qtde Plantões: 13

Processo N.: SES-PRO-2024/67522

Nome: (138419/3) ROSANA DE JESUS COSTA GERMANN
Cargo/Função: (12036) NIVEL SUPERIOR ASSISTENCIAL
Referência: 000 Carga Horária: 30H
Un. Adm: (195715) HOSP REGIONAL DE COLIDER
A Partir de: 03/08/2024 Até30/08/2024
Qtde Plantões: 10

Processo N.: SES-PRO-2024/70435

Nome: (331966/1) ROSANA ROSA DA SILVA OLIVEIRA
Cargo/Função: (12044) NIVEL MEDIO ADMINISTRATIVO
Referência: 000 Carga Horária: 40H
Un. Adm: (195758) HOSP ESTADUAL LOUSITE FERREIRA DA SILVA
A Partir de: 02/08/2024 Até30/08/2024
Qtde Plantões: 14

Processo N.: SES-PRO-2024/70693

Nome: (96184/1) ROSANE PINO DE FIGUEIREDO
Cargo/Função: (4912) PROFIS TEC NIV SUPERIOR SERV SAUDE SUS
Referência: D-008 Carga Horária: 30H
Un. Adm: (197246) COORD DE APOIO TECNICO DO CIAPS
A Partir de: 02/08/2024 Até14/08/2024
Qtde Plantões: 5

Processo N.: SES-PRO-2024/74240

Nome: (292411/5) ROSANI HERCULANA DA SILVA
Cargo/Função: (12038) NIVEL TECNICO ASSISTENCIAL
Referência: 000 Carga Horária: 40H
Un. Adm: (195685) HOSP REGIONAL RONDONOPOLIS IRMA ELZA GIOVANELLA
A Partir de: 01/06/2024 Até29/06/2024
Qtde Plantões: 13

Processo N.: SES-PRO-2024/75590

Nome: (93445/1) ROSEMER SALES
Cargo/Função: (4989) PROFIS APOIO SERV SAUDE SUS
Referência: D-008 Carga Horária: 40H
Un. Adm: (197246) COORD DE APOIO TECNICO DO CIAPS
A Partir de: 02/07/2024 Até18/07/2024
Qtde Plantões: 8

Processo N.: SES-PRO-2024/70859

Nome: (322419/1) ROSENIL GONCALINA DA SILVA
Cargo/Função: (12038) NIVEL TECNICO ASSISTENCIAL
Referência: 000 Carga Horária: 40H
Un. Adm: (197289) COORD DO LAR DOCE LAR
A Partir de: 02/08/2024 Até28/08/2024
Qtde Plantões: 13

Processo N.: SES-PRO-2024/69731

Nome: (281790/4) ROSENILDA COELHO GOMES
Cargo/Função: (12040) NIVEL AUXILIAR ASSISTENCIAL
Referência: 000 Carga Horária: 40H
Un. Adm: (195693) HOSP REGIONAL DE SORRISO
A Partir de: 01/08/2024 Até31/08/2024
Qtde Plantões: 13

Processo N.: SES-PRO-2024/75064

Nome: (280907/5) ROSIMAR DA SILVA ALVES
Cargo/Função: (12038) NIVEL TECNICO ASSISTENCIAL
Referência: 000 Carga Horária: 40H
Un. Adm: (195707) HOSP REGIONAL DR ANTONIO CARLOS SOUTO FONTES
A Partir de: 02/07/2024 Até29/07/2024
Qtde Plantões: 13

Processo N.: SES-PRO-2024/72106

Nome: (232511/5) ROSIMAR LUCAS DA COSTA
Cargo/Função: (12038) NIVEL TECNICO ASSISTENCIAL
Referência: 000 Carga Horária: 40H
Un. Adm: (197041) COORD DO SERVICO DE ATEND MOVEL DE URGENCIA SAMU
A Partir de: 02/08/2024 Até28/08/2024
Qtde Plantões: 11

Processo N.: SES-PRO-2024/70435

Nome: (304984/2) RUTE MARIA DE ALMEIDA DIAS
Cargo/Função: (12044) NIVEL MEDIO ADMINISTRATIVO
Referência: 000 Carga Horária: 40H
Un. Adm: (195758) HOSP ESTADUAL LOUSITE FERREIRA DA SILVA
A Partir de: 02/08/2024 Até30/08/2024
Qtde Plantões: 14

Processo N.: SES-PRO-2024/70859

Nome: (322036/1) RUTH PEREIRA BISPO
Cargo/Função: (12038) NIVEL TECNICO ASSISTENCIAL
Referência: 000 Carga Horária: 40H
Un. Adm: (197246) COORD DE APOIO TECNICO DO CIAPS
A Partir de: 01/08/2024 Até28/08/2024
Qtde Plantões: 12

Processo N.: SES-PRO-2024/73088

Nome: (326134/1) SALETE BORGES DE MACEDO
Cargo/Função: (12038) NIVEL TECNICO ASSISTENCIAL
Referência: 000 Carga Horária: 40H
Un. Adm: (195740) HOSP REGIONAL DE SINOP
A Partir de: 01/08/2024 Até31/08/2024
Qtde Plantões: 14

Processo N.: SES-PRO-2024/72106

Nome: (315954/2) SALOMAO ARAUJO DE SOUZA COUTINHO
Cargo/Função: (12038) NIVEL TECNICO ASSISTENCIAL
Referência: 000 Carga Horária: 40H
Un. Adm: (197041) COORD DO SERVICO DE ATEND MOVEL DE URGENCIA SAMU
A Partir de: 01/08/2024 Até30/08/2024
Qtde Plantões: 13

Processo N.: SES-PRO-2024/70435

Nome: (289257/3) SAMUEL RODRIGUES ROCHA
Cargo/Função: (12044) NIVEL MEDIO ADMINISTRATIVO
Referência: 000 Carga Horária: 40H
Un. Adm: (195758) HOSP ESTADUAL LOUSITE FERREIRA DA SILVA
A Partir de: 01/08/2024 Até31/08/2024
Qtde Plantões: 14

Processo N.: SES-PRO-2024/69731

Nome: (281038/5) SANDRA EMILIA CANCESSU DA COSTA
Cargo/Função: (12040) NIVEL AUXILIAR ASSISTENCIAL
Referência: 000 Carga Horária: 40H
Un. Adm: (195693) HOSP REGIONAL DE SORRISO
A Partir de: 02/08/2024 Até30/08/2024
Qtde Plantões: 14

Processo N.: SES-PRO-2024/72106

Nome: (232504/4) SANDRO MARCIO DE MORAES
Cargo/Função: (12038) NIVEL TECNICO ASSISTENCIAL
Referência: 000 Carga Horária: 40H
Un. Adm: (197041) COORD DO SERVICO DE ATEND MOVEL DE URGENCIA SAMU
A Partir de: 04/08/2024 Até30/08/2024
Qtde Plantões: 12

Processo N.: SES-PRO-2024/73088

Nome: (247862/14) SARA MARIA GOMES
Cargo/Função: (12038) NIVEL TECNICO ASSISTENCIAL
Referência: 000 Carga Horária: 40H
Un. Adm: (195740) HOSP REGIONAL DE SINOP
A Partir de: 01/08/2024 Até31/08/2024
Qtde Plantões: 14

Processo N.: SES-PRO-2024/70859

Nome: (319548/1) SELMA CONCEICAO DA SILVA
Cargo/Função: (12038) NIVEL TECNICO ASSISTENCIAL
Referência: 000 Carga Horária: 40H
Un. Adm: (191078) COORD DE APOIO ADMINISTRATIVO DO

CIAPS

A Partir de: 02/08/2024 Até30/08/2024
Qtde Plantões: 13

Processo N.: SES-PRO-2024/70969

Nome: (58337/1) SHEILA BORGES RIBEIRO LIMA
Cargo/Função: (4912) PROFIS TEC NIV SUPERIOR SERV SAUDE

SUS

Referência: D-010 Carga Horária: 30H
Un. Adm: (197254) COORD DA UNIDADE III
A Partir de: 01/08/2024 Até30/08/2024
Qtde Plantões: 10

Processo N.: SES-PRO-2024/70859

Nome: (264069/5) SHIRLEY LUIZA DA SILVA AFONSO
Cargo/Função: (12038) NIVEL TECNICO ASSISTENCIAL
Referência: 000 Carga Horária: 40H
Un. Adm: (197246) COORD DE APOIO TECNICO DO CIAPS
A Partir de: 01/08/2024 Até21/08/2024
Qtde Plantões: 13

Processo N.: SES-PRO-2024/70456

Nome: (289220/3) SIDNEI DE MACENA BORGUETTI
Cargo/Função: (12054) CONDUTOR DE AMBULANCIA
Referência: 000 Carga Horária: 40H
Un. Adm: (198536) SUPERINT ADMINISTRATIVA E FINANCEIRA
A Partir de: 04/08/2024 Até31/08/2024
Qtde Plantões: 11

Processo N.: SES-PRO-2024/71608

Nome: (243933/4) SIDNEY MARCOS AKERLEY
Cargo/Função: (12054) CONDUTOR DE AMBULANCIA
Referência: 000 Carga Horária: 40H
Un. Adm: (197041) COORD DO SERVICO DE ATEND MOVEL DE

URGENCIA SAMU

A Partir de: 02/08/2024 Até30/08/2024
Qtde Plantões: 14

Processo N.: SES-PRO-2024/70693

Nome: (123871/1) SILVANA MORAES DEVAUX
Cargo/Função: (4912) PROFIS TEC NIV SUPERIOR SERV SAUDE

SUS

Referência: D-007 Carga Horária: 30H
Un. Adm: (197246) COORD DE APOIO TECNICO DO CIAPS
A Partir de: 19/08/2024 Até28/08/2024
Qtde Plantões: 5

Processo N.: SES-PRO-2024/71480

Nome: (300457/2) SILVANIA MARCELINO
Cargo/Função: (12040) NIVEL AUXILIAR ASSISTENCIAL
Referência: 000 Carga Horária: 40H
Un. Adm: (198544) SUPERINT DE ENFERMAGEM
A Partir de: 01/08/2024 Até31/08/2024
Qtde Plantões: 13

Processo N.: SES-PRO-2024/72551

Nome: (300457/2) SILVANIA MARCELINO
Cargo/Função: (12040) NIVEL AUXILIAR ASSISTENCIAL
Referência: 000 Carga Horária: 40H
Un. Adm: (198544) SUPERINT DE ENFERMAGEM
A Partir de: 02/07/2024 Até30/07/2024
Qtde Plantões: 14

Processo N.: SES-PRO-2024/71480

Nome: (281488/3) SIMONE BORGES DE OLIVEIRA
Cargo/Função: (12040) NIVEL AUXILIAR ASSISTENCIAL
Referência: 000 Carga Horária: 40H
Un. Adm: (198544) SUPERINT DE ENFERMAGEM
A Partir de: 01/08/2024 Até31/08/2024
Qtde Plantões: 14

Processo N.: SES-PRO-2024/73088

Nome: (345347/1) SIMONE LEME DA SILVA BRITO
Cargo/Função: (12038) NIVEL TECNICO ASSISTENCIAL
Referência: 000 Carga Horária: 40H
Un. Adm: (195740) HOSP REGIONAL DE SINOP
A Partir de: 05/08/2024 Até30/08/2024
Qtde Plantões: 14

Processo N.: SES-PRO-2024/73088

Nome: (299156/2) SIRLEI DE OLIVEIRA GALVAO
Cargo/Função: (12038) NIVEL TECNICO ASSISTENCIAL
Referência: 000 Carga Horária: 40H
Un. Adm: (195740) HOSP REGIONAL DE SINOP
A Partir de: 01/08/2024 Até31/08/2024
Qtde Plantões: 14

Processo N.: SES-PRO-2024/69731

Nome: (280996/5) SIRLEI DOS SANTOS MOSKO
Cargo/Função: (12040) NIVEL AUXILIAR ASSISTENCIAL
Referência: 000 Carga Horária: 40H
Un. Adm: (195693) HOSP REGIONAL DE SORRISO
A Partir de: 01/08/2024 Até29/08/2024
Qtde Plantões: 13

Processo N.: SES-PRO-2024/69007

Nome: (90057/1) SIRLENE COSTA
Cargo/Função: (4946) PROFIS TEC NIV MEDIO SERV SAUDE
SUS
Referência: D-008 Carga Horária: 40H
Un. Adm: (195693) HOSP REGIONAL DE SORRISO
A Partir de: 01/07/2024 Até29/07/2024
Qtde Plantões: 12

Processo N.: SES-PRO-2024/70859

Nome: (320592/2) SOIANE TRAJANO CARVALHO
Cargo/Função: (12038) NIVEL TECNICO ASSISTENCIAL
Referência: 000 Carga Horária: 40H
Un. Adm: (197246) COORD DE APOIO TECNICO DO CIAPS
A Partir de: 08/08/2024 Até30/08/2024
Qtde Plantões: 12

Processo N.: SES-PRO-2024/73088

Nome: (123499/7) SOLANGE BENTO FARIAS
Cargo/Função: (12038) NIVEL TECNICO ASSISTENCIAL
Referência: 000 Carga Horária: 40H
Un. Adm: (195740) HOSP REGIONAL DE SINOP
A Partir de: 02/08/2024 Até26/08/2024
Qtde Plantões: 14

Processo N.: SES-PRO-2024/73088

Nome: (318302/2) SOLANGE MEDIANEIRA MONEIRO BOLZAN
Cargo/Função: (12038) NIVEL TECNICO ASSISTENCIAL
Referência: 000 Carga Horária: 40H
Un. Adm: (195740) HOSP REGIONAL DE SINOP
A Partir de: 01/08/2024 Até31/08/2024
Qtde Plantões: 13

Processo N.: SES-PRO-2024/70693

Nome: (62065/3) SOLANGE SILVA ROCHA
Cargo/Função: (4912) PROFIS TEC NIV SUPERIOR SERV SAUDE
SUS
Referência: D-007 Carga Horária: 30H
Un. Adm: (197254) COORD DA UNIDADE III
A Partir de: 03/08/2024 Até31/08/2024
Qtde Plantões: 10

Processo N.: SES-PRO-2024/68813

Nome: (57725/2) SONIA DE FATIMA TORRES DE JESUS
Cargo/Função: (4989) PROFIS APOIO SERV SAUDE SUS
Referência: D-008 Carga Horária: 40H
Un. Adm: (198544) SUPERINT DE ENFERMAGEM
A Partir de: 02/08/2024 Até30/08/2024
Qtde Plantões: 13

Processo N.: SES-PRO-2024/70693

Nome: (123147/1) SONIA DUARTE MONTEIRO PINTO
Cargo/Função: (4912) PROFIS TEC NIV SUPERIOR SERV SAUDE SUS
Referência: D-007 Carga Horária: 30H
Un. Adm: (197289) COORD DO LAR DOCE LAR
A Partir de: 02/08/2024 Até30/08/2024
Qtde Plantões: 10

Processo N.: SES-PRO-2024/70859

Nome: (304760/3) SUELEM NOBRE DA CRUZ DE AMORIM
Cargo/Função: (12038) NIVEL TECNICO ASSISTENCIAL
Referência: 000 Carga Horária: 40H
Un. Adm: (197246) COORD DE APOIO TECNICO DO CIAPS
A Partir de: 03/08/2024 Até29/08/2024
Qtde Plantões: 13

Processo N.: SES-PRO-2024/68813

Nome: (43736/3) SUELY DE JESUS SIQUEIRA
Cargo/Função: (4989) PROFIS APOIO SERV SAUDE SUS
Referência: D-009 Carga Horária: 40H
Un. Adm: (198544) SUPERINT DE ENFERMAGEM
A Partir de: 02/08/2024 Até30/08/2024
Qtde Plantões: 13

Processo N.: SES-PRO-2024/70859

Nome: (333291/1) SYMARIA PINTO CARDOSO
Cargo/Função: (12038) NIVEL TECNICO ASSISTENCIAL
Referência: 000 Carga Horária: 40H
Un. Adm: (197289) COORD DO LAR DOCE LAR
A Partir de: 03/08/2024 Até31/08/2024
Qtde Plantões: 13

Processo N.: SES-PRO-2024/70859

Nome: (264050/5) TAIS MARIA RIBEIRO DE BARROS
Cargo/Função: (12038) NIVEL TECNICO ASSISTENCIAL
Referência: 000 Carga Horária: 40H
Un. Adm: (197289) COORD DO LAR DOCE LAR
A Partir de: 01/08/2024 Até29/08/2024
Qtde Plantões: 13

Processo N.: SES-PRO-2024/70859

Nome: (125127/4) TANIA MARIA DA SILVA SIMAO
Cargo/Função: (12038) NIVEL TECNICO ASSISTENCIAL
Referência: 000 Carga Horária: 40H
Un. Adm: (197246) COORD DE APOIO TECNICO DO CIAPS
A Partir de: 01/08/2024 Até31/08/2024
Qtde Plantões: 13

Processo N.: SES-PRO-2024/74590

Nome: (294892/4) TATIANA DE JESUS SANT ANA DE MORAES
Cargo/Função: (12036) NIVEL SUPERIOR ASSISTENCIAL
Referência: 000 Carga Horária: 40H
Un. Adm: (224316) COORD DE CLINICA MEDICA E PEDIATRICA
A Partir de: 01/08/2024 Até30/08/2024
Qtde Plantões: 10

Processo N.: SES-PRO-2024/73088

Nome: (319755/1) TATIANE SIQUEIRA DA SILVA
Cargo/Função: (12038) NIVEL TECNICO ASSISTENCIAL
Referência: 000 Carga Horária: 40H
Un. Adm: (195740) HOSP REGIONAL DE SINOP
A Partir de: 06/08/2024 Até30/08/2024
Qtde Plantões: 12

Processo N.: SES-PRO-2024/71480

Nome: (328949/1) TAYNARA EMANOELI RODRIGUES OLIVEIRA
Cargo/Função: (12040) NIVEL AUXILIAR ASSISTENCIAL
Referência: 000 Carga Horária: 40H
Un. Adm: (198544) SUPERINT DE ENFERMAGEM
A Partir de: 02/08/2024 Até30/08/2024
Qtde Plantões: 14

Processo N.: SES-PRO-2024/72736

Nome: (332413/2) THAIS APARECIDA FERREIRA CEBALHO
Cargo/Função: (12036) NIVEL SUPERIOR ASSISTENCIAL
Referência: 000 Carga Horária: 40H
Un. Adm: (195707) HOSP REGIONAL DR ANTONIO CARLOS SOUTO FONTES
A Partir de: 13/07/2024 Até28/07/2024
Qtde Plantões: 8

Processo N.: SES-PRO-2024/70435

Nome: (280401/3) THAIS DE ARRUDA E SILVA
Cargo/Função: (12044) NIVEL ADMINISTRATIVO
Referência: 000 Carga Horária: 40H
Un. Adm: (195758) HOSP ESTADUAL LOUSITE FERREIRA DA SILVA
A Partir de: 04/08/2024 Até30/08/2024
Qtde Plantões: 14

Processo N.: SES-PRO-2024/74590

Nome: (315760/2) THIAGO CESAR OLIVEIRA SILVA
Cargo/Função: (12036) NIVEL SUPERIOR ASSISTENCIAL
Referência: 000 Carga Horária: 40H
Un. Adm: (224316) COORD DE CLINICA MEDICA E PEDIATRICA
A Partir de: 02/08/2024 Até30/08/2024
Qtde Plantões: 13

Processo N.: SES-PRO-2024/70435

Nome: (319119/2) THYFANNI DAS NEVES DIAS
Cargo/Função: (12044) NIVEL MEDIO ADMINISTRATIVO
Referência: 000 Carga Horária: 40H
Un. Adm: (195758) HOSP ESTADUAL LOUSITE FERREIRA DA SILVA
A Partir de: 09/08/2024 Até31/08/2024
Qtde Plantões: 14

Processo N.: SES-PRO-2024/70859

Nome: (214481/9) TOMAZIA MARTINS DE LIMA
Cargo/Função: (12038) NIVEL TECNICO ASSISTENCIAL
Referência: 000 Carga Horária: 40H
Un. Adm: (197246) COORD DE APOIO TECNICO DO CIAPS
A Partir de: 02/08/2024 Até30/08/2024
Qtde Plantões: 13

Processo N.: SES-PRO-2024/72752

Nome: (112127/9) VAGNA APARECIDA DA SILVA
Cargo/Função: (12038) NIVEL TECNICO ASSISTENCIAL
Referência: 000 Carga Horária: 40H
Un. Adm: (195707) HOSP REGIONAL DR ANTONIO CARLOS SOUTO FONTES
A Partir de: 01/06/2024 Até27/06/2024
Qtde Plantões: 14

Processo N.: SES-PRO-2024/72752

Nome: (214640/6) VAGNER LOPES MACEDO
Cargo/Função: (12038) NIVEL TECNICO ASSISTENCIAL
Referência: 000 Carga Horária: 40H
Un. Adm: (195707) HOSP REGIONAL DR ANTONIO CARLOS SOUTO FONTES
A Partir de: 04/06/2024 Até30/06/2024
Qtde Plantões: 13

Processo N.: SES-PRO-2024/70435
Nome: (321083/1) VAGNO BATISTA DE BRITO
Cargo/Função: (12044) NIVEL MEDIO ADMINISTRATIVO
Referência: 000 Carga Horária: 40H
Un. Adm: (195758) HOSP ESTADUAL LOUSITE FERREIRA DA SILVA
A Partir de: 01/08/2024 Até31/08/2024
Qtde Plantões: 14

Processo N.: SES-PRO-2024/70859
Nome: (333282/1) VALDINEI VIEIRA DA SILVA
Cargo/Função: (12038) NIVEL TECNICO ASSISTENCIAL
Referência: 000 Carga Horária: 40H
Un. Adm: (197289) COORD DO LAR DOCE LAR
A Partir de: 02/08/2024 Até30/08/2024
Qtde Plantões: 13

Processo N.: SES-PRO-2024/73088
Nome: (292606/4) VALDIRENE LUCIA ROBERTO GONCALVES
Cargo/Função: (12038) NIVEL TECNICO ASSISTENCIAL
Referência: 000 Carga Horária: 40H
Un. Adm: (195740) HOSP REGIONAL DE SINOP
A Partir de: 02/08/2024 Até30/08/2024
Qtde Plantões: 14

Processo N.: SES-PRO-2024/73088
Nome: (326147/1) VALDIRENE RIBEIRO BARROSO
Cargo/Função: (12038) NIVEL TECNICO ASSISTENCIAL
Referência: 000 Carga Horária: 40H
Un. Adm: (195740) HOSP REGIONAL DE SINOP
A Partir de: 01/08/2024 Até29/08/2024
Qtde Plantões: 14

Processo N.: SES-PRO-2024/73286
Nome: (115813/1) VALDIVIA FERREIRA GUATURA
Cargo/Função: (4912) PROFIS TEC NIV SUPERIOR SERV SAUDE SUS
Referência: D-007 Carga Horária: 40H
Un. Adm: (195685) HOSP REGIONAL RONDONOPOLIS IRMA ELZA GIOVANELLA
A Partir de: 01/08/2024 Até30/08/2024
Qtde Plantões: 13

Processo N.: SES-PRO-2024/73088
Nome: (322171/1) VALERIA BARBOSA CHAGAS
Cargo/Função: (12038) NIVEL TECNICO ASSISTENCIAL
Referência: 000 Carga Horária: 40H
Un. Adm: (195740) HOSP REGIONAL DE SINOP
A Partir de: 13/08/2024 Até30/08/2024
Qtde Plantões: 10

Processo N.: SES-PRO-2024/73088
Nome: (292887/4) VALERIA MENEGHELLI
Cargo/Função: (12038) NIVEL TECNICO ASSISTENCIAL
Referência: 000 Carga Horária: 40H
Un. Adm: (195740) HOSP REGIONAL DE SINOP
A Partir de: 01/08/2024 Até31/08/2024
Qtde Plantões: 14

Processo N.: SES-PRO-2024/73088
Nome: (332545/1) VALQUIRIA HENRIQUE DA SILVA
Cargo/Função: (12038) NIVEL TECNICO ASSISTENCIAL
Referência: 000 Carga Horária: 40H
Un. Adm: (195740) HOSP REGIONAL DE SINOP
A Partir de: 01/08/2024 Até29/08/2024
Qtde Plantões: 13

Processo N.: SES-PRO-2024/73088
Nome: (299143/2) VANESSA LIMA DA SILVA
Cargo/Função: (12038) NIVEL TECNICO ASSISTENCIAL
Referência: 000 Carga Horária: 40H
Un. Adm: (195740) HOSP REGIONAL DE SINOP
A Partir de: 01/08/2024 Até31/08/2024
Qtde Plantões: 13

Processo N.: SES-PRO-2024/70435
Nome: (304509/3) VANILZE CRISTINA DE FIGUEIREDO LOPES
Cargo/Função: (12044) NIVEL MEDIO ADMINISTRATIVO
Referência: 000 Carga Horária: 40H
Un. Adm: (195758) HOSP ESTADUAL LOUSITE FERREIRA DA SILVA
A Partir de: 01/08/2024 Até31/08/2024
Qtde Plantões: 12

Processo N.: SES-PRO-2024/70478
Nome: (252355/3) VAVI SAMPAIO BARBOSA
Cargo/Função: (12048) NIVEL TECNICO OPERACIONAL
Referência: 000 Carga Horária: 40H
Un. Adm: (198536) SUPERINT ADMINISTRATIVA E FINANCEIRA
A Partir de: 01/08/2024 Até29/08/2024
Qtde Plantões: 14

Processo N.: SES-PRO-2024/74556
Nome: (76307/8) VILMA FAUSTA PINA
Cargo/Função: (4946) PROFIS TEC NIV MEDIO SERV SAUDE SUS
Referência: D-008 Carga Horária: 40H
Un. Adm: (195685) HOSP REGIONAL RONDONOPOLIS IRMA ELZA GIOVANELLA
A Partir de: 17/05/2024 Até31/05/2024
Qtde Plantões: 8

Processo N.: SES-PRO-2024/69394
Nome: (95633/1) VIRGINIA BEATRIZ DE RESENDE SILVA
Cargo/Função: (4912) PROFIS TEC NIV SUPERIOR SERV SAUDE SUS
Referência: D-008 Carga Horária: 40H
Un. Adm: (195685) HOSP REGIONAL RONDONOPOLIS IRMA ELZA GIOVANELLA
A Partir de: 01/08/2024 Até29/08/2024
Qtde Plantões: 10

Processo N.: SES-PRO-2024/75648
Nome: (292849/3) VIRIDIANA SCHISLER
Cargo/Função: (12036) NIVEL SUPERIOR ASSISTENCIAL
Referência: 000 Carga Horária: 40H
Un. Adm: (195740) HOSP REGIONAL DE SINOP
A Partir de: 01/05/2024 Até29/05/2024
Qtde Plantões: 13

Processo N.: SES-PRO-2024/73088
Nome: (319751/2) VIVIAN PIMENTEL DA ROCHA
Cargo/Função: (12038) NIVEL TECNICO ASSISTENCIAL
Referência: 000 Carga Horária: 40H
Un. Adm: (195740) HOSP REGIONAL DE SINOP
A Partir de: 02/08/2024 Até30/08/2024
Qtde Plantões: 14

Processo N.: SES-PRO-2024/70859
Nome: (327703/1) VYTORIA LEONINA RIBEIRO BASTOS SILVA
Cargo/Função: (12038) NIVEL TECNICO ASSISTENCIAL
Referência: 000 Carga Horária: 40H
Un. Adm: (197246) COORD DE APOIO TECNICO DO CIAPS
A Partir de: 08/08/2024 Até31/08/2024
Qtde Plantões: 10

Processo N.: SES-PRO-2024/71608
Nome: (216021/6) WAGNER JUNER DE SOUZA SILVA
Cargo/Função: (12054) CONDUTOR DE AMBULANCIA
Referência: 000 Carga Horária: 40H
Un. Adm: (197041) COORD DO SERVICO DE ATEND MOVEL DE URGENCIA SAMU
A Partir de: 02/08/2024 Até30/08/2024
Qtde Plantões: 13

Processo N.: SES-PRO-2024/71276

Nome: (296104/3) WAILSON RAMOS DE OLIVEIRA
 Cargo/Função: (12038) NIVEL TECNICO ASSISTENCIAL
 Referência: 000 Carga Horária: 40H
 Un. Adm: (195758) HOSP ESTADUAL LOUSITE FERREIRA DA SILVA
 A Partir de: 01/07/2024 Até31/07/2024
 Qtde Plantões: 14

Processo N.: SES-PRO-2024/73088

Nome: (210369/4) WALDICLEIA CUNHA DE SOUSA SANTANA
 Cargo/Função: (12038) NIVEL TECNICO ASSISTENCIAL
 Referência: 000 Carga Horária: 40H
 Un. Adm: (195740) HOSP REGIONAL DE SINOP
 A Partir de: 01/08/2024 Até31/08/2024
 Qtde Plantões: 13

Processo N.: SES-PRO-2024/70693

Nome: (96558/1) WALDINEA SOFIA DA SILVA COSTA
 Cargo/Função: (4912) PROFIS TEC NIV SUPERIOR SERV SAUDE SUS
 Referência: C-008 Carga Horária: 30H
 Un. Adm: (197289) COORD DO LAR DOCE LAR
 A Partir de: 03/08/2024 Até31/08/2024
 Qtde Plantões: 10

Processo N.: SES-PRO-2024/70357

Nome: (304510/2) WALDIRENE ALVES DE BRITO
 Cargo/Função: (12038) NIVEL TECNICO ASSISTENCIAL
 Referência: 000 Carga Horária: 40H
 Un. Adm: (195758) HOSP ESTADUAL LOUSITE FERREIRA DA SILVA
 A Partir de: 02/08/2024 Até30/08/2024
 Qtde Plantões: 14

Processo N.: SES-PRO-2024/72106

Nome: (295205/3) WALLISON GONCALVES RODRIGUES
 Cargo/Função: (12038) NIVEL TECNICO ASSISTENCIAL
 Referência: 000 Carga Horária: 40H
 Un. Adm: (197041) COORD DO SERVICO DE ATEND MOVEL DE URGENCIA SAMU
 A Partir de: 03/08/2024 Até29/08/2024
 Qtde Plantões: 12

Processo N.: SES-PRO-2024/73964

Nome: (46151/2) WALMIR JOSE DE LIMA
 Cargo/Função: (4946) PROFIS TEC NIV MEDIO SERV SAUDE SUS
 Referência: D-007 Carga Horária: 40H
 Un. Adm: (197041) COORD DO SERVICO DE ATEND MOVEL DE URGENCIA SAMU
 A Partir de: 02/02/2024 Até29/02/2024
 Qtde Plantões: 14

Processo N.: SES-PRO-2024/70859

Nome: (264051/6) WANDA DA SILVA FERREIRA DO ESPIRITO SANTO
 Cargo/Função: (12038) NIVEL TECNICO ASSISTENCIAL
 Referência: 000 Carga Horária: 40H
 Un. Adm: (197246) COORD DE APOIO TECNICO DO CIAPS
 A Partir de: 02/08/2024 Até30/08/2024
 Qtde Plantões: 13

Processo N.: SES-PRO-2024/75935

Nome: (264051/5) WANDA DA SILVA FERREIRA DO ESPIRITO SANTO
 Cargo/Função: (12038) NIVEL TECNICO ASSISTENCIAL
 Referência: 000 Carga Horária: 40H
 Un. Adm: (195758) HOSP ESTADUAL LOUSITE FERREIRA DA SILVA
 A Partir de: 12/01/2024 Até12/01/2024
 Qtde Plantões: 1

Processo N.: SES-PRO-2024/72106

Nome: (295099/4) WANDERLEIA CARVALHO PESCADA COSTA
 Cargo/Função: (12038) NIVEL TECNICO ASSISTENCIAL
 Referência: 000 Carga Horária: 40H
 Un. Adm: (197041) COORD DO SERVICO DE ATEND MOVEL DE URGENCIA SAMU
 A Partir de: 02/08/2024 Até31/08/2024
 Qtde Plantões: 13

Processo N.: SES-PRO-2024/69857

Nome: (332037/1) WEDER LAURO RONDON CORREA
 Cargo/Função: (12036) NIVEL SUPERIOR ASSISTENCIAL
 Referência: 000 Carga Horária: 40H
 Un. Adm: (195758) HOSP ESTADUAL LOUSITE FERREIRA DA SILVA
 A Partir de: 04/08/2024 Até30/08/2024
 Qtde Plantões: 13

Processo N.: SES-PRO-2024/73088

Nome: (344068/1) WEICALA WISLANI SOARES DA SILVA
 Cargo/Função: (12038) NIVEL TECNICO ASSISTENCIAL
 Referência: 000 Carga Horária: 40H
 Un. Adm: (195740) HOSP REGIONAL DE SINOP
 A Partir de: 02/08/2024 Até28/08/2024
 Qtde Plantões: 13

Processo N.: SES-PRO-2024/70859

Nome: (295515/4) WELLINGTON WDSOON FERREIRA SOARES
 Cargo/Função: (12038) NIVEL TECNICO ASSISTENCIAL
 Referência: 000 Carga Horária: 40H
 Un. Adm: (197246) COORD DE APOIO TECNICO DO CIAPS
 A Partir de: 02/08/2024 Até30/08/2024
 Qtde Plantões: 10

Processo N.: SES-PRO-2024/66507

Nome: (333383/1) WENDHY LOPES DE SOUZA BATISTA
 Cargo/Função: (12036) NIVEL SUPERIOR ASSISTENCIAL
 Referência: 000 Carga Horária: 20H
 Un. Adm: (158674) SUPERINT DE REGULACAO DA SAUDE
 A Partir de: 16/01/2024 Até30/01/2024
 Qtde Plantões: 5

Processo N.: SES-PRO-2024/71480

Nome: (318202/2) WESLEY DA SILVA SANTOS
 Cargo/Função: (12040) NIVEL AUXILIAR ASSISTENCIAL
 Referência: 000 Carga Horária: 40H
 Un. Adm: (198544) SUPERINT DE ENFERMAGEM
 A Partir de: 02/08/2024 Até30/08/2024
 Qtde Plantões: 12

Processo N.: SES-PRO-2024/72106

Nome: (232925/4) WEVERTON DA COSTA AMARAL SBIZERO
 Cargo/Função: (12038) NIVEL TECNICO ASSISTENCIAL
 Referência: 000 Carga Horária: 40H
 Un. Adm: (197041) COORD DO SERVICO DE ATEND MOVEL DE URGENCIA SAMU
 A Partir de: 03/08/2024 Até30/08/2024
 Qtde Plantões: 12

Processo N.: SES-PRO-2024/72106

Nome: (342488/1) WILLIAN LINO DE MORAES NERES
 Cargo/Função: (12038) NIVEL TECNICO ASSISTENCIAL
 Referência: 000 Carga Horária: 40H
 Un. Adm: (197041) COORD DO SERVICO DE ATEND MOVEL DE URGENCIA SAMU
 A Partir de: 01/08/2024 Até30/08/2024
 Qtde Plantões: 14

Processo N.: SES-PRO-2024/70357

Nome: (332572/1) WILMA CONCEICAO FERREIRA
 Cargo/Função: (12038) NIVEL TECNICO ASSISTENCIAL
 Referência: 000 Carga Horária: 40H
 Un. Adm: (195758) HOSP ESTADUAL LOUSITE FERREIRA DA SILVA
 A Partir de: 01/08/2024 Até31/08/2024
 Qtde Plantões: 14

Processo N.: SES-PRO-2024/72736

Nome: (321778/1) WIVIANY DE OLIVEIRA HILARIO RIBEIRO
 Cargo/Função: (12036) NIVEL SUPERIOR ASSISTENCIAL
 Referência: 000 Carga Horária: 40H
 Un. Adm: (195707) HOSP REGIONAL DR ANTONIO CARLOS SOUTO FONTES
 A Partir de: 03/07/2024 Até30/07/2024
 Qtde Plantões: 14

Processo N.: SES-PRO-2024/69510

Nome: (345712/1) ZELY CATARINA INACIO
 Cargo/Função: (12036) NIVEL SUPERIOR ASSISTENCIAL
 Referência: 000 Carga Horária: 40H
 Un. Adm: (195740) HOSP REGIONAL DE SINOP
 A Partir de: 10/07/2024 Até31/07/2024
 Qtde Plantões: 14

Processo N.: SES-PRO-2024/68813

Nome: (94085/1) ZENILDA PEREIRA GOULART
 Cargo/Função: (4989) PROFIS APOIO SERV SAUDE SUS
 Referência: D-007 Carga Horária: 40H
 Un. Adm: (198536) SUPERINT ADMINISTRATIVA E FINANCEIRA
 A Partir de: 06/08/2024 Até30/08/2024
 Qtde Plantões: 13

Processo N.: SES-PRO-2024/70859

Nome: (315149/2) ZILDA BARBALHO DE ARAUJO
 Cargo/Função: (12038) NIVEL TECNICO ASSISTENCIAL
 Referência: 000 Carga Horária: 40H
 Un. Adm: (197246) COORD DE APOIO TECNICO DO CIAPS
 A Partir de: 01/08/2024 Até27/08/2024
 Qtde Plantões: 13

Processo N.: SES-PRO-2024/73366

Nome: (96593/1) ZULEIKA CARMO PADILHA
 Cargo/Função: (4912) PROFIS TEC NIV SUPERIOR SERV SAUDE SUS
 Referência: D-008 Carga Horária: 30H
 Un. Adm: (197246) COORD DE APOIO TECNICO DO CIAPS
 A Partir de: 03/08/2024 Até30/08/2024
 Qtde Plantões: 10

PUBLICADA, REGISTRADA, CUMpra-SE.
 Cuiabá-MT, 24 de Outubro de 2024.
 Juliano Silva Melo
 Secretário de Estado de Saúde

Protocolo 1632918

PORTARIA/SES/00235/2024

DE: 24/10/2024

O(A) Secretário de Estado de Saúde no uso de suas atribuições que lhes são conferidas por lei,

Resolve: RETIFICAR

Evento: Regime de Plantão SUS LC nº441/2011

Processo N.: SES-PRO-2024/69532

Nome: (297033/2) CASSIA DE SOUZA SILVA ALMEIDA
 Cargo/Função: (12038) NIVEL TECNICO ASSISTENCIAL
 Referência: 000 Carga Horária: 40H
 Un. Adm: (195740) HOSP REGIONAL DE SINOP
 A Partir de: 02/12/2023 Até30/12/2023
 Qtde Plantões: 14

Processo N.: SES-PRO-2024/73373

Nome: (344847/1) LUCIANA DA COSTA
 Cargo/Função: (12038) NIVEL TECNICO ASSISTENCIAL
 Referência: 000 Carga Horária: 40H
 Un. Adm: (224316) COORD DE CLINICA MEDICA E PEDIATRICA
 A Partir de: 01/07/2024 Até31/07/2024
 Qtde Plantões: 14

Processo N.: SES-PRO-2024/72424

Nome: (299942/2) MARCELA BATISTA DE LIMA
 Cargo/Função: (12036) NIVEL SUPERIOR ASSISTENCIAL
 Referência: 000 Carga Horária: 40H
 Un. Adm: (197041) COORD DO SERVICO DE ATEND MOVEL DE URGENCIA SAMU
 A Partir de: 02/06/2024 Até17/06/2024
 Qtde Plantões: 8

Processo N.: SES-PRO-2024/75301

Nome: (93170/1) TEMIS BEATRIZ MARTINS
 Cargo/Função: (4946) PROFIS TEC NIV MEDIO SERV SAUDE SUS
 Referência: D-008 Carga Horária: 30H
 Un. Adm: (197041) COORD DO SERVICO DE ATEND MOVEL DE URGENCIA SAMU
 A Partir de: 03/03/2024 Até30/03/2024
 Qtde Plantões: 10

Processo N.: 223041/2012

Nome: (129719/2) VINICIUS GONCALVES DE ALMEIDA
 Cargo/Função: (4912) PROFIS TEC NIV SUPERIOR SERV SAUDE SUS
 Referência: B-001 Carga Horária: 30H
 Un. Adm: (152200) GER. MÉDICA DO SAMU
 A Partir de: 01/04/2012 Até09/04/2012
 Qtde Plantões: 4

PUBLICADA, REGISTRADA, CUMpra-SE.
 Cuiabá-MT, 24 de Outubro de 2024.
 Juliano Silva Melo
 Secretário de Estado de Saúde

Protocolo 1632919

BOLETIM DE PESSOAL/SES/01713/2024

DE:

24/10/2024

O(A) Secretário de Estado de Saúde no uso de suas atribuições que lhes são conferidas por lei,

Resolve: CONCEDER

Evento: ADICIONAL NOTURNO

Processo N.: SES-PRO-2024/72070

Nome: (322021/1) ADAM PHILLIPE ALVES DE ARRUDA
 Cargo/Função: (12036) NIVEL SUPERIOR ASSISTENCIAL
 Un. Adm: (195758) HOSP ESTADUAL LOUSITE FERREIRA DA SILVA
 A Partir de: 02/08/2024 Até 02/08/2024
 Quantidade: 80 horas

Processo N.: SES-PRO-2024/76509

Nome: (281199/2) ADRIANNE VALERIA SMITH FONTINELLES
 Cargo/Função: (12036) NIVEL SUPERIOR ASSISTENCIAL
 Un. Adm: (195731) HOSP REGIONAL DE ALTA FLORESTA ALBERT SABIN
 A Partir de: 02/09/2024 Até 02/09/2024
 Quantidade: 80 horas

Processo N.: SES-PRO-2024/74232

Nome: (317153/3) ALBA MARIA COSTA FARIA
 Cargo/Função: (12040) NIVEL AUXILIAR ASSISTENCIAL
 Un. Adm: (195685) HOSP REGIONAL RONDONOPOLIS IRMA ELZA GIOVANELLA
 A Partir de: 02/08/2024 Até 02/08/2024
 Quantidade: 88 horas

Processo N.: SES-PRO-2024/72070

Nome: (299807/2) ALESSANDRA RIBEIRO DA SILVA FERREIRA
 Cargo/Função: (12036) NIVEL SUPERIOR ASSISTENCIAL
 Un. Adm: (195758) HOSP ESTADUAL LOUSITE FERREIRA DA SILVA
 A Partir de: 08/08/2024 Até 08/08/2024
 Quantidade: 80 horas

Processo N.: SES-PRO-2024/72070

Nome: (295501/4) ALINE NUNES BRAGANCA
Cargo/Função: (12036) NIVEL SUPERIOR ASSISTENCIAL
Un. Adm: (195758) HOSP ESTADUAL LOUSITE FERREIRA DA SILVA

A Partir de: 03/08/2024 Até 03/08/2024

Quantidade: 80 horas

Processo N.: SES-PRO-2024/76509

Nome: (296081/3) ANDARACY SANTANA BALEEIRO
Cargo/Função: (12036) NIVEL SUPERIOR ASSISTENCIAL
Un. Adm: (195731) HOSP REGIONAL DE ALTA FLORESTA ALBERT SABIN

A Partir de: 03/09/2024 Até 03/09/2024

Quantidade: 72 horas

Processo N.: SES-PRO-2024/72070

Nome: (221077/4) ANDERSON MURAYAMA VALALA MAUAD
Cargo/Função: (12036) NIVEL SUPERIOR ASSISTENCIAL
Un. Adm: (195758) HOSP ESTADUAL LOUSITE FERREIRA DA SILVA

A Partir de: 01/08/2024 Até 01/08/2024

Quantidade: 80 horas

Processo N.: SES-PRO-2024/76515

Nome: (332286/1) ANDREIA RAMOS DA SILVA
Cargo/Função: (12040) NIVEL AUXILIAR ASSISTENCIAL
Un. Adm: (195731) HOSP REGIONAL DE ALTA FLORESTA ALBERT SABIN

A Partir de: 02/09/2024 Até 02/09/2024

Quantidade: 112 horas

Processo N.: SES-PRO-2024/76482

Nome: (304205/2) ANDRESSA GUTTERRES E SILVA
Cargo/Função: (12036) NIVEL SUPERIOR ASSISTENCIAL
Un. Adm: (195731) HOSP REGIONAL DE ALTA FLORESTA ALBERT SABIN

A Partir de: 02/09/2024 Até 02/09/2024

Quantidade: 112 horas

Processo N.: SES-PRO-2024/72070

Nome: (322057/1) ANDREZA SANTOS DA CUNHA
Cargo/Função: (12036) NIVEL SUPERIOR ASSISTENCIAL
Un. Adm: (195758) HOSP ESTADUAL LOUSITE FERREIRA DA SILVA

A Partir de: 03/08/2024 Até 03/08/2024

Quantidade: 80 horas

Processo N.: SES-PRO-2024/72070

Nome: (299827/3) ANGELICA SILVA MENDES
Cargo/Função: (12036) NIVEL SUPERIOR ASSISTENCIAL
Un. Adm: (195758) HOSP ESTADUAL LOUSITE FERREIRA DA SILVA

A Partir de: 02/08/2024 Até 02/08/2024

Quantidade: 80 horas

Processo N.: SES-PRO-2024/72721

Nome: (314204/4) ANTONIO CRISTIANI GOMES DA SILVA
Cargo/Função: (12046) NIVEL FUNDAMENTAL ADMINISTRATIVO
Un. Adm: (195707) HOSP REGIONAL DR ANTONIO CARLOS SOUTO FONTES

A Partir de: 01/07/2024 Até 01/07/2024

Quantidade: 104 horas

Processo N.: SES-PRO-2024/76204

Nome: (343113/1) ARIADNE VILELA CAMARGO
Cargo/Função: (12036) NIVEL SUPERIOR ASSISTENCIAL
Un. Adm: (224316) COORD DE CLINICA MEDICA E PEDIATRICA
A Partir de: 02/08/2024 Até 02/08/2024

Quantidade: 80 horas

Processo N.: SES-PRO-2024/77075

Nome: (343113/1) ARIADNE VILELA CAMARGO
Cargo/Função: (12036) NIVEL SUPERIOR ASSISTENCIAL
Un. Adm: (224316) COORD DE CLINICA MEDICA E PEDIATRICA
A Partir de: 01/09/2024 Até 01/09/2024

Quantidade: 80 horas

Processo N.: SES-PRO-2024/72070

Nome: (299808/4) ARIANE RODRIGUES SILVA FERREIRA
Cargo/Função: (12036) NIVEL SUPERIOR ASSISTENCIAL
Un. Adm: (195758) HOSP ESTADUAL LOUSITE FERREIRA DA SILVA

A Partir de: 02/08/2024 Até 02/08/2024

Quantidade: 80 horas

Processo N.: SES-PRO-2024/70967

Nome: (296942/2) ARIELA ALVES DA SILVA
Cargo/Função: (12036) NIVEL SUPERIOR ASSISTENCIAL
Un. Adm: (195740) HOSP REGIONAL DE SINOP
A Partir de: 02/07/2024 Até 02/07/2024

Quantidade: 96 horas

Processo N.: SES-PRO-2024/73824

Nome: (95520/1) ARISTEU APARECIDO DOS SANTOS
Cargo/Função: (4946) PROFIS TEC NIV MEDIO SERV SAUDE SUS
Un. Adm: (195707) HOSP REGIONAL DR ANTONIO CARLOS SOUTO FONTES

A Partir de: 02/03/2024 Até 02/03/2024

Quantidade: 104 horas

Processo N.: SES-PRO-2024/76498

Nome: (281386/5) BERNARDINA LOPES
Cargo/Função: (12038) NIVEL TECNICO ASSISTENCIAL
Un. Adm: (195731) HOSP REGIONAL DE ALTA FLORESTA ALBERT SABIN

A Partir de: 01/09/2024 Até 01/09/2024

Quantidade: 112 horas

Processo N.: SES-PRO-2024/74232

Nome: (324516/2) BRUNO RIBEIRO DE SOUZA
Cargo/Função: (12040) NIVEL AUXILIAR ASSISTENCIAL
Un. Adm: (195685) HOSP REGIONAL RONDONOPOLIS IRMA ELZA GIOVANELLA

A Partir de: 01/08/2024 Até 01/08/2024

Quantidade: 104 horas

Processo N.: SES-PRO-2024/76539

Nome: (321630/1) CARINE ZUNTO LUCCA
Cargo/Função: (12036) NIVEL SUPERIOR ASSISTENCIAL
Un. Adm: (195731) HOSP REGIONAL DE ALTA FLORESTA ALBERT SABIN

A Partir de: 02/09/2024 Até 02/09/2024

Quantidade: 112 horas

Processo N.: SES-PRO-2024/72070

Nome: (321809/1) CARLOS ALBERTO HELFENSTEIN STROLISCHEIN
Cargo/Função: (12036) NIVEL SUPERIOR ASSISTENCIAL
Un. Adm: (195758) HOSP ESTADUAL LOUSITE FERREIRA DA SILVA

A Partir de: 02/08/2024 Até 02/08/2024

Quantidade: 80 horas

Processo N.: SES-PRO-2024/72070

Nome: (320787/1) CARLOS AUGUSTO DE OLIVEIRA
Cargo/Função: (12036) NIVEL SUPERIOR ASSISTENCIAL
Un. Adm: (195758) HOSP ESTADUAL LOUSITE FERREIRA DA SILVA

A Partir de: 05/08/2024 Até 05/08/2024

Quantidade: 80 horas

Processo N.: SES-PRO-2024/73903

Nome: (115396/1) CESAR ANCHIETA DOS SANTOS
Cargo/Função: (4946) PROFIS TEC NIV MEDIO SERV SAUDE SUS
Un. Adm: (195685) HOSP REGIONAL RONDONOPOLIS IRMA ELZA GIOVANELLA

A Partir de: 02/08/2024 Até 02/08/2024

Quantidade: 104 horas

Processo N.: SES-PRO-2024/74545

Nome: (289353/4) CLARICE MARIA DA SILVA
Cargo/Função: (12038) NIVEL TECNICO ASSISTENCIAL
Un. Adm: (197041) COORD DO SERVICO DE ATEND MOVEL DE URGENCIA SAMU

A Partir de: 05/07/2024 Até 05/07/2024

Quantidade: 32 horas

Processo N.: SES-PRO-2024/76204

Nome: (289659/4) CLAUDIANE APARECIDA FIGUEIREDO DE OLIVEIRA

Cargo/Função: (12036) NIVEL SUPERIOR ASSISTENCIAL
Un. Adm: (224316) COORD DE CLINICA MEDICA E PEDIATRICA
A Partir de: 02/08/2024 Até 02/08/2024
Quantidade: 72 horas

Processo N.: SES-PRO-2024/77075

Nome: (289659/4) CLAUDIANE APARECIDA FIGUEIREDO DE OLIVEIRA

Cargo/Função: (12036) NIVEL SUPERIOR ASSISTENCIAL
Un. Adm: (224316) COORD DE CLINICA MEDICA E PEDIATRICA
A Partir de: 01/09/2024 Até 01/09/2024
Quantidade: 80 horas

Processo N.: SES-PRO-2024/76498

Nome: (281151/4) CLEMILDA FELIX ATHAIDE GARCIA
Cargo/Função: (12038) NIVEL TECNICO ASSISTENCIAL
Un. Adm: (195731) HOSP REGIONAL DE ALTA FLORESTA
ALBERT SABIN

A Partir de: 01/09/2024 Até 01/09/2024
Quantidade: 112 horas

Processo N.: SES-PRO-2024/73824

Nome: (118381/1) CLEONICE MARIA DA SILVA
Cargo/Função: (4946) PROFIS TEC NIV MEDIO SERV SAUDE
SUS

Un. Adm: (195707) HOSP REGIONAL DR ANTONIO CARLOS SOUTO FONTES
A Partir de: 01/03/2024 Até 01/03/2024
Quantidade: 112 horas

Processo N.: SES-PRO-2024/74564

Nome: (289504/5) CYNTHIA MONIQUE GOMES DE AZEVEDO FIGUEIREDO

Cargo/Função: (12036) NIVEL SUPERIOR ASSISTENCIAL
Un. Adm: (195731) HOSP REGIONAL DE ALTA FLORESTA
ALBERT SABIN

A Partir de: 04/08/2024 Até 04/08/2024
Quantidade: 104 horas

Processo N.: SES-PRO-2024/76198

Nome: (295524/3) DALTRO DIAS BOA SORTE JUNIOR
Cargo/Função: (12050) NIVEL FUNDAMENTAL
Un. Adm: (224278) SUP ADMINISTRATIVA E FINANCEIRA
A Partir de: 01/08/2024 Até 01/08/2024
Quantidade: 104 horas

Processo N.: SES-PRO-2024/77075

Nome: (302511/3) DANILO FERREIRA MARTINS
Cargo/Função: (12036) NIVEL SUPERIOR ASSISTENCIAL
Un. Adm: (224316) COORD DE CLINICA MEDICA E PEDIATRICA
A Partir de: 03/09/2024 Até 03/09/2024
Quantidade: 80 horas

Processo N.: SES-PRO-2024/72070

Nome: (299401/2) DARCILENE DOS SANTOS GOMES
Cargo/Função: (12036) NIVEL SUPERIOR ASSISTENCIAL
Un. Adm: (195758) HOSP ESTADUAL LOUSITE FERREIRA DA SILVA
A Partir de: 01/08/2024 Até 01/08/2024
Quantidade: 80 horas

Processo N.: SES-PRO-2024/72070

Nome: (322025/1) DAVILSON BARBALHO CAMARA
Cargo/Função: (12036) NIVEL SUPERIOR ASSISTENCIAL
Un. Adm: (195758) HOSP ESTADUAL LOUSITE FERREIRA DA SILVA
A Partir de: 04/08/2024 Até 04/08/2024
Quantidade: 80 horas

Processo N.: SES-PRO-2024/77311

Nome: (96186/1) DERODETE GONCALVES DA COSTA
Cargo/Função: (4912) PROFIS TEC NIV SUPERIOR SERV SAUDE
SUS
Un. Adm: (197017) GER DE ACOMP E CONTROLE DE TRANSPLANTES
A Partir de: 01/09/2024 Até 01/09/2024
Quantidade: 40 horas

Processo N.: SES-PRO-2024/76049

Nome: (295703/3) DEVAIR DA SILVA
Cargo/Função: (12050) NIVEL FUNDAMENTAL
Un. Adm: (224278) SUP ADMINISTRATIVA E FINANCEIRA
A Partir de: 03/09/2024 Até 03/09/2024
Quantidade: 104 horas

Processo N.: SES-PRO-2024/74232

Nome: (293312/5) EDNA APARECIDA DA CRUZ MENDES
Cargo/Função: (12040) NIVEL AUXILIAR ASSISTENCIAL
Un. Adm: (195685) HOSP REGIONAL RONDONOPOLIS IRMA
ELZA GIOVANELLA
A Partir de: 02/08/2024 Até 02/08/2024
Quantidade: 96 horas

Processo N.: SES-PRO-2024/76715

Nome: (295463/2) EDSON COSTA GOMES
Cargo/Função: (12050) NIVEL FUNDAMENTAL
Un. Adm: (224278) SUP ADMINISTRATIVA E FINANCEIRA
A Partir de: 02/09/2024 Até 02/09/2024
Quantidade: 112 horas

Processo N.: SES-PRO-2024/74232

Nome: (293313/5) EDSON DE MORAES SATURNINO
Cargo/Função: (12040) NIVEL AUXILIAR ASSISTENCIAL
Un. Adm: (195685) HOSP REGIONAL RONDONOPOLIS IRMA
ELZA GIOVANELLA
A Partir de: 02/08/2024 Até 02/08/2024
Quantidade: 32 horas

Processo N.: SES-PRO-2024/76201

Nome: (329387/1) ELAINE OIAMARE SIQUEIRA
Cargo/Função: (12044) NIVEL MEDIO ADMINISTRATIVO
Un. Adm: (224278) SUP ADMINISTRATIVA E FINANCEIRA
A Partir de: 02/08/2024 Até 02/08/2024
Quantidade: 112 horas

Processo N.: SES-PRO-2024/74232

Nome: (57294/12) ELEDIR MARIA DA SILVA
Cargo/Função: (12040) NIVEL AUXILIAR ASSISTENCIAL
Un. Adm: (195685) HOSP REGIONAL RONDONOPOLIS IRMA
ELZA GIOVANELLA
A Partir de: 01/08/2024 Até 01/08/2024
Quantidade: 104 horas

Processo N.: SES-PRO-2024/77093

Nome: (110638/14) ELEM CRISTINA BATISTA
Cargo/Função: (12036) NIVEL SUPERIOR ASSISTENCIAL
Un. Adm: (195758) HOSP ESTADUAL LOUSITE FERREIRA DA SILVA
A Partir de: 01/09/2024 Até 01/09/2024
Quantidade: 80 horas

Processo N.: SES-PRO-2024/77311

Nome: (113113/1) ELIANE MARINA DE SOUZA SIQUEIRA
Cargo/Função: (4912) PROFIS TEC NIV SUPERIOR SERV SAUDE
SUS
Un. Adm: (197017) GER DE ACOMP E CONTROLE DE TRANSPLANTES
A Partir de: 05/09/2024 Até 05/09/2024
Quantidade: 40 horas

Processo N.: SES-PRO-2024/73903

Nome: (97177/4) ELIANE SILVA SANITA
Cargo/Função: (4946) PROFIS TEC NIV MEDIO SERV SAUDE
SUS
Un. Adm: (195685) HOSP REGIONAL RONDONOPOLIS IRMA
ELZA GIOVANELLA
A Partir de: 03/08/2024 Até 03/08/2024
Quantidade: 80 horas

Processo N.: SES-PRO-2024/77371

Nome: (122619/1) ELIZANDRA FATIMA DA CRUZ
Cargo/Função: (4912) PROFIS TEC NIV SUPERIOR SERV SAUDE
SUS
Un. Adm: (197246) COORD DE APOIO TECNICO DO CIAPS
A Partir de: 02/09/2024 Até 02/09/2024
Quantidade: 64 horas

Processo N.: SES-PRO-2024/72070

Nome: (322032/1) ELIZANGELA MARIA DOS SANTOS CAMARA
Cargo/Função: (12036) NIVEL SUPERIOR ASSISTENCIAL
Un. Adm: (195758) HOSP ESTADUAL LOUSITE FERREIRA DA
SILVA

A Partir de: 02/08/2024 Até 02/08/2024

Quantidade: 80 horas

Processo N.: SES-PRO-2024/73715

Nome: (333428/1) FABIO VINICIUS DE CAMPOS LEITE
Cargo/Função: (12046) NIVEL FUNDAMENTAL ADMINISTRATIVO
Un. Adm: (195707) HOSP REGIONAL DR ANTONIO CARLOS
SOUTO FONTES

A Partir de: 01/05/2024 Até 01/05/2024

Quantidade: 104 horas

Processo N.: SES-PRO-2024/72070

Nome: (299816/3) FABIOLA GOMES SILVERIO
Cargo/Função: (12036) NIVEL SUPERIOR ASSISTENCIAL
Un. Adm: (195758) HOSP ESTADUAL LOUSITE FERREIRA DA
SILVA

A Partir de: 16/08/2024 Até 16/08/2024

Quantidade: 48 horas

Processo N.: SES-PRO-2024/72185

Nome: (314595/3) FERNANDA BEATRIZ DE AMORIM ALMEIDA
Cargo/Função: (12038) NIVEL TECNICO ASSISTENCIAL
Un. Adm: (195758) HOSP ESTADUAL LOUSITE FERREIRA DA
SILVA

A Partir de: 06/08/2024 Até 06/08/2024

Quantidade: 96 horas

Processo N.: SES-PRO-2024/72185

Nome: (299177/4) FLAVIO AUGUSTO BARBOSA PENHA
Cargo/Função: (12038) NIVEL TECNICO ASSISTENCIAL
Un. Adm: (195758) HOSP ESTADUAL LOUSITE FERREIRA DA
SILVA

A Partir de: 06/08/2024 Até 06/08/2024

Quantidade: 88 horas

Processo N.: SES-PRO-2024/76715

Nome: (304954/2) FRANCISCO ALMEIDA DE SOUSA
Cargo/Função: (12050) NIVEL FUNDAMENTAL
Un. Adm: (224278) SUP ADMINISTRATIVA E FINANCEIRA

A Partir de: 01/09/2024 Até 01/09/2024

Quantidade: 112 horas

Processo N.: SES-PRO-2024/76715

Nome: (299225/2) GABRIEL MARQUES DA SILVA
Cargo/Função: (12050) NIVEL FUNDAMENTAL
Un. Adm: (224278) SUP ADMINISTRATIVA E FINANCEIRA

A Partir de: 08/09/2024 Até 08/09/2024

Quantidade: 8 horas

Processo N.: SES-PRO-2024/72185

Nome: (299629/4) GISELE JANAINA DE MORAES
Cargo/Função: (12038) NIVEL TECNICO ASSISTENCIAL
Un. Adm: (195758) HOSP ESTADUAL LOUSITE FERREIRA DA
SILVA

A Partir de: 02/08/2024 Até 02/08/2024

Quantidade: 104 horas

Processo N.: SES-PRO-2024/72185

Nome: (325615/1) GONCALINA FRANCISLENE SANTANA
Cargo/Função: (12038) NIVEL TECNICO ASSISTENCIAL
Un. Adm: (195758) HOSP ESTADUAL LOUSITE FERREIRA DA
SILVA

A Partir de: 02/08/2024 Até 02/08/2024

Quantidade: 104 horas

Processo N.: SES-PRO-2024/72070

Nome: (300794/3) HAILTO FLAVIO SOUZA FIGUEIRA
Cargo/Função: (12036) NIVEL SUPERIOR ASSISTENCIAL
Un. Adm: (195758) HOSP ESTADUAL LOUSITE FERREIRA DA
SILVA

A Partir de: 01/08/2024 Até 01/08/2024

Quantidade: 80 horas

Processo N.: SES-PRO-2024/72070

Nome: (321055/1) HELENA RODRIGUES DE OLIVEIRA CUNHA
Cargo/Função: (12036) NIVEL SUPERIOR ASSISTENCIAL
Un. Adm: (195758) HOSP ESTADUAL LOUSITE FERREIRA DA
SILVA

A Partir de: 02/08/2024 Até 02/08/2024

Quantidade: 80 horas

Processo N.: SES-PRO-2024/72185

Nome: (304552/2) ISABEL CRISTINA FERNANDES PISAIA
Cargo/Função: (12038) NIVEL TECNICO ASSISTENCIAL
Un. Adm: (195758) HOSP ESTADUAL LOUSITE FERREIRA DA
SILVA

A Partir de: 03/08/2024 Até 03/08/2024

Quantidade: 96 horas

Processo N.: SES-PRO-2024/72070

Nome: (320749/1) ISABELA CRISTINA DE JESUS COSTA
Cargo/Função: (12036) NIVEL SUPERIOR ASSISTENCIAL
Un. Adm: (195758) HOSP ESTADUAL LOUSITE FERREIRA DA
SILVA

A Partir de: 03/08/2024 Até 03/08/2024

Quantidade: 80 horas

Processo N.: SES-PRO-2024/72185

Nome: (135494/4) JACIRA DA SILVA SANTOS
Cargo/Função: (12038) NIVEL TECNICO ASSISTENCIAL
Un. Adm: (195758) HOSP ESTADUAL LOUSITE FERREIRA DA
SILVA

A Partir de: 02/08/2024 Até 02/08/2024

Quantidade: 112 horas

Processo N.: SES-PRO-2024/75074

Nome: (297192/3) JACKSON MORAIS DA SILVA
Cargo/Função: (12038) NIVEL TECNICO ASSISTENCIAL
Un. Adm: (195707) HOSP REGIONAL DR ANTONIO CARLOS
SOUTO FONTES

A Partir de: 03/05/2024 Até 03/05/2024

Quantidade: 40 horas

Processo N.: SES-PRO-2024/77068

Nome: (106806/1) JAIR PEREIRA PAIM
Cargo/Função: (4946) PROFIS TEC NIV MEDIO SERV SAUDE
SUS

Un. Adm: (224260) HOSP ESTADUAL SANTA CASA

A Partir de: 04/09/2024 Até 04/09/2024

Quantidade: 32 horas

Processo N.: SES-PRO-2024/72070

Nome: (321068/1) JAKLINE NEVES SANTOS SILVA
Cargo/Função: (12036) NIVEL SUPERIOR ASSISTENCIAL
Un. Adm: (195758) HOSP ESTADUAL LOUSITE FERREIRA DA
SILVA

A Partir de: 01/08/2024 Até 01/08/2024

Quantidade: 80 horas

Processo N.: SES-PRO-2024/72185

Nome: (333055/1) JANDIRA DOS SANTOS NASCIMENTO
Cargo/Função: (12038) NIVEL TECNICO ASSISTENCIAL
Un. Adm: (195758) HOSP ESTADUAL LOUSITE FERREIRA DA
SILVA

A Partir de: 01/08/2024 Até 01/08/2024

Quantidade: 112 horas

Processo N.: SES-PRO-2024/72070

Nome: (319645/1) JESSYKA RAQUEL MINEIRO BRANDAO
Cargo/Função: (12036) NIVEL SUPERIOR ASSISTENCIAL
Un. Adm: (195758) HOSP ESTADUAL LOUSITE FERREIRA DA
SILVA

A Partir de: 01/08/2024 Até 01/08/2024

Quantidade: 80 horas

Processo N.: SES-PRO-2024/73823

Nome: (94519/1) JOACY BRAGA MARTINS
Cargo/Função: (4946) PROFIS TEC NIV MEDIO SERV SAUDE
SUS

Un. Adm: (195707) HOSP REGIONAL DR ANTONIO CARLOS
SOUTO FONTES

A Partir de: 01/06/2024 Até 01/06/2024

Quantidade: 112 horas

Processo N.: SES-PRO-2024/73824
Nome: (94519/1) JOACY BRAGA MARTINS
Cargo/Função: (4946) PROFIS TEC NIV MEDIO SERV SAUDE
SUS
Un. Adm: (195707) HOSP REGIONAL DR ANTONIO CARLOS
SOUTO FONTES
A Partir de: 03/03/2024 Até 03/03/2024
Quantidade: 112 horas

Processo N.: SES-PRO-2024/72185
Nome: (319526/2) JOANA RODRIGUES DE OLIVEIRA
Cargo/Função: (12038) NIVEL TECNICO ASSISTENCIAL
Un. Adm: (195758) HOSP ESTADUAL LOUSITE FERREIRA DA
SILVA
A Partir de: 03/08/2024 Até 03/08/2024
Quantidade: 112 horas

Processo N.: SES-PRO-2024/72185
Nome: (299165/3) JOCIELI BELLI RIBEIRO
Cargo/Função: (12038) NIVEL TECNICO ASSISTENCIAL
Un. Adm: (195758) HOSP ESTADUAL LOUSITE FERREIRA DA
SILVA
A Partir de: 01/08/2024 Até 01/08/2024
Quantidade: 112 horas

Processo N.: SES-PRO-2024/72185
Nome: (326679/1) JOCILAINE GUTKOSKI ZOMER
Cargo/Função: (12038) NIVEL TECNICO ASSISTENCIAL
Un. Adm: (195758) HOSP ESTADUAL LOUSITE FERREIRA DA
SILVA
A Partir de: 01/08/2024 Até 01/08/2024
Quantidade: 112 horas

Processo N.: SES-PRO-2024/72185
Nome: (327632/2) JOCIVANE CELESTRINA DE BARROS SILVA
Cargo/Função: (12038) NIVEL TECNICO ASSISTENCIAL
Un. Adm: (195758) HOSP ESTADUAL LOUSITE FERREIRA DA
SILVA
A Partir de: 01/08/2024 Até 01/08/2024
Quantidade: 112 horas

Processo N.: SES-PRO-2024/76539
Nome: (296111/4) JOEL LOUBACK
Cargo/Função: (12036) NIVEL SUPERIOR ASSISTENCIAL
Un. Adm: (195731) HOSP REGIONAL DE ALTA FLORESTA
ALBERT SABIN
A Partir de: 01/09/2024 Até 01/09/2024
Quantidade: 112 horas

Processo N.: SES-PRO-2024/72185
Nome: (327634/1) JOELMA BEATRIZ DOS SANTOS
Cargo/Função: (12038) NIVEL TECNICO ASSISTENCIAL
Un. Adm: (195758) HOSP ESTADUAL LOUSITE FERREIRA DA
SILVA
A Partir de: 01/08/2024 Até 01/08/2024
Quantidade: 112 horas

Processo N.: SES-PRO-2024/72185
Nome: (331830/1) JOSE MARIA FERREIRA DA GUIA
Cargo/Função: (12038) NIVEL TECNICO ASSISTENCIAL
Un. Adm: (195758) HOSP ESTADUAL LOUSITE FERREIRA DA
SILVA
A Partir de: 01/08/2024 Até 01/08/2024
Quantidade: 112 horas

Processo N.: SES-PRO-2024/72185
Nome: (281979/4) JOSENICE RAMOS DA SILVA MIRANDA
Cargo/Função: (12038) NIVEL TECNICO ASSISTENCIAL
Un. Adm: (195758) HOSP ESTADUAL LOUSITE FERREIRA DA
SILVA
A Partir de: 01/08/2024 Até 01/08/2024
Quantidade: 112 horas

Processo N.: SES-PRO-2024/72185
Nome: (307710/2) JOSILEY BORGES DE SOUZA
Cargo/Função: (12038) NIVEL TECNICO ASSISTENCIAL
Un. Adm: (195758) HOSP ESTADUAL LOUSITE FERREIRA DA
SILVA
A Partir de: 01/08/2024 Até 01/08/2024
Quantidade: 112 horas

Processo N.: SES-PRO-2024/72185
Nome: (319066/2) JOSUE SANTANA DE OLIVEIRA
Cargo/Função: (12038) NIVEL TECNICO ASSISTENCIAL
Un. Adm: (195758) HOSP ESTADUAL LOUSITE FERREIRA DA
SILVA
A Partir de: 01/08/2024 Até 01/08/2024
Quantidade: 112 horas

Processo N.: SES-PRO-2024/72185
Nome: (299220/3) JUCILENE GOMES DE FRANCA
Cargo/Função: (12038) NIVEL TECNICO ASSISTENCIAL
Un. Adm: (195758) HOSP ESTADUAL LOUSITE FERREIRA DA
SILVA
A Partir de: 01/08/2024 Até 01/08/2024
Quantidade: 112 horas

Processo N.: SES-PRO-2024/72185
Nome: (295789/3) JUSCILENE ROSA DOS SANTOS
Cargo/Função: (12038) NIVEL TECNICO ASSISTENCIAL
Un. Adm: (195758) HOSP ESTADUAL LOUSITE FERREIRA DA
SILVA
A Partir de: 02/08/2024 Até 02/08/2024
Quantidade: 112 horas

Processo N.: SES-PRO-2024/72360
Nome: (302541/3) KAMILLA BEZERRA CABRAL
Cargo/Função: (12036) NIVEL SUPERIOR ASSISTENCIAL
Un. Adm: (195758) HOSP ESTADUAL LOUSITE FERREIRA DA
SILVA
A Partir de: 02/08/2024 Até 02/08/2024
Quantidade: 104 horas

Processo N.: SES-PRO-2024/72185
Nome: (299613/2) KARINA BRITO TAPEOCY
Cargo/Função: (12038) NIVEL TECNICO ASSISTENCIAL
Un. Adm: (195758) HOSP ESTADUAL LOUSITE FERREIRA DA
SILVA
A Partir de: 01/08/2024 Até 01/08/2024
Quantidade: 112 horas

Processo N.: SES-PRO-2024/72185
Nome: (320938/1) KEDIMA RUTH GOMES LEITE
Cargo/Função: (12038) NIVEL TECNICO ASSISTENCIAL
Un. Adm: (195758) HOSP ESTADUAL LOUSITE FERREIRA DA
SILVA
A Partir de: 02/08/2024 Até 02/08/2024
Quantidade: 88 horas

Processo N.: SES-PRO-2024/72360
Nome: (299330/4) KEILA FERREIRA DA SILVA
Cargo/Função: (12036) NIVEL SUPERIOR ASSISTENCIAL
Un. Adm: (195758) HOSP ESTADUAL LOUSITE FERREIRA DA
SILVA
A Partir de: 01/08/2024 Até 01/08/2024
Quantidade: 80 horas

Processo N.: SES-PRO-2024/74232
Nome: (291654/5) KELICA CRISTINA DOMINGUES RAMOS
Cargo/Função: (12040) NIVEL AUXILIAR ASSISTENCIAL
Un. Adm: (195685) HOSP REGIONAL RONDONOPOLIS IRMA
ELZA GIOVANELLA
A Partir de: 01/08/2024 Até 01/08/2024
Quantidade: 112 horas

Processo N.: SES-PRO-2024/74232
Nome: (307650/3) KEVERTON FERNANDES DE FREITAS
Cargo/Função: (12040) NIVEL AUXILIAR ASSISTENCIAL
Un. Adm: (195685) HOSP REGIONAL RONDONOPOLIS IRMA
ELZA GIOVANELLA
A Partir de: 18/08/2024 Até 18/08/2024
Quantidade: 8 horas

Processo N.: SES-PRO-2024/74232
Nome: (307631/3) KEZIA CARDOSO DE FARIAS
Cargo/Função: (12040) NIVEL AUXILIAR ASSISTENCIAL
Un. Adm: (195685) HOSP REGIONAL RONDONOPOLIS IRMA
ELZA GIOVANELLA
A Partir de: 02/08/2024 Até 02/08/2024
Quantidade: 104 horas

Processo N.: SES-PRO-2024/72360

Nome: (295492/3) LAILA CAMILA MACHADO ZENI
Cargo/Função: (12036) NIVEL SUPERIOR ASSISTENCIAL
Un. Adm: (195758) HOSP ESTADUAL LOUSITE FERREIRA DA
SILVA
A Partir de: 01/08/2024 Até 01/08/2024
Quantidade: 112 horas

Processo N.: SES-PRO-2024/72185

Nome: (330081/1) LARYSSA MILLENA RIBEIRO SANTOS
Cargo/Função: (12038) NIVEL TECNICO ASSISTENCIAL
Un. Adm: (195758) HOSP ESTADUAL LOUSITE FERREIRA DA
SILVA
A Partir de: 03/08/2024 Até 03/08/2024
Quantidade: 112 horas

Processo N.: SES-PRO-2024/76498

Nome: (281378/6) LEANDRO RODRIGUES JABOINSKI
Cargo/Função: (12038) NIVEL TECNICO ASSISTENCIAL
Un. Adm: (195731) HOSP REGIONAL DE ALTA FLORESTA
ALBERT SABIN
A Partir de: 02/09/2024 Até 02/09/2024
Quantidade: 112 horas

Processo N.: SES-PRO-2024/72185

Nome: (298941/2) LELIANE DE OLIVEIRA SOUSA FERREIRA
Cargo/Função: (12038) NIVEL TECNICO ASSISTENCIAL
Un. Adm: (195758) HOSP ESTADUAL LOUSITE FERREIRA DA
SILVA
A Partir de: 04/08/2024 Até 04/08/2024
Quantidade: 112 horas

Processo N.: SES-PRO-2024/72360

Nome: (298842/3) LENILO HEITOR CORREA NUNES
Cargo/Função: (12036) NIVEL SUPERIOR ASSISTENCIAL
Un. Adm: (195758) HOSP ESTADUAL LOUSITE FERREIRA DA
SILVA
A Partir de: 02/08/2024 Até 02/08/2024
Quantidade: 112 horas

Processo N.: SES-PRO-2024/72185

Nome: (282288/4) LENITA EDEVIRGES DE ARRUDA
Cargo/Função: (12038) NIVEL TECNICO ASSISTENCIAL
Un. Adm: (195758) HOSP ESTADUAL LOUSITE FERREIRA DA
SILVA
A Partir de: 02/08/2024 Até 02/08/2024
Quantidade: 112 horas

Processo N.: SES-PRO-2024/72070

Nome: (300787/2) LETICIA MARIA MARQUES DE OLIVEIRA
Cargo/Função: (12036) NIVEL SUPERIOR ASSISTENCIAL
Un. Adm: (195758) HOSP ESTADUAL LOUSITE FERREIRA DA
SILVA
A Partir de: 03/08/2024 Até 03/08/2024
Quantidade: 80 horas

Processo N.: SES-PRO-2024/72360

Nome: (301163/3) LINDA INES ALMEIDA ROSA
Cargo/Função: (12036) NIVEL SUPERIOR ASSISTENCIAL
Un. Adm: (195758) HOSP ESTADUAL LOUSITE FERREIRA DA
SILVA
A Partir de: 02/08/2024 Até 02/08/2024
Quantidade: 104 horas

Processo N.: SES-PRO-2024/76049

Nome: (216760/4) LIZETE BARROS DA LUZ
Cargo/Função: (12050) NIVEL FUNDAMENTAL
Un. Adm: (224278) SUP ADMINISTRATIVA E FINANCEIRA
A Partir de: 02/09/2024 Até 02/09/2024
Quantidade: 112 horas

Processo N.: SES-PRO-2024/72360

Nome: (322394/1) LUANA BATISTA FERNANDES
Cargo/Função: (12036) NIVEL SUPERIOR ASSISTENCIAL
Un. Adm: (195758) HOSP ESTADUAL LOUSITE FERREIRA DA
SILVA
A Partir de: 02/08/2024 Até 02/08/2024
Quantidade: 112 horas

Processo N.: SES-PRO-2024/74232

Nome: (341086/1) LUCAS CARVALHO VIEIRA
Cargo/Função: (12040) NIVEL AUXILIAR ASSISTENCIAL
Un. Adm: (195685) HOSP REGIONAL RONDONOPOLIS IRMA
ELZA GIOVANELLA
A Partir de: 01/08/2024 Até 01/08/2024
Quantidade: 104 horas

Processo N.: SES-PRO-2024/72185

Nome: (328919/2) LUCIANE DE FATIMA BARROZO SOUZA
Cargo/Função: (12038) NIVEL TECNICO ASSISTENCIAL
Un. Adm: (195758) HOSP ESTADUAL LOUSITE FERREIRA DA
SILVA
A Partir de: 04/08/2024 Até 04/08/2024
Quantidade: 104 horas

Processo N.: SES-PRO-2024/77371

Nome: (119010/1) LUCIANE TIEMI KUROYANAGI
Cargo/Função: (4912) PROFIS TEC NIV SUPERIOR SERV SAUDE
SUS
Un. Adm: (197254) COORD DA UNIDADE III
A Partir de: 18/09/2024 Até 18/09/2024
Quantidade: 8 horas

Processo N.: SES-PRO-2024/72185

Nome: (299217/5) LUCIMARA GAMA CEBALHO
Cargo/Função: (12038) NIVEL TECNICO ASSISTENCIAL
Un. Adm: (195758) HOSP ESTADUAL LOUSITE FERREIRA DA
SILVA
A Partir de: 01/08/2024 Até 01/08/2024
Quantidade: 112 horas

Processo N.: SES-PRO-2024/73910

Nome: (280427/4) LUCINEIDE DANTAS EMILIANO
Cargo/Função: (12038) NIVEL TECNICO ASSISTENCIAL
Un. Adm: (195707) HOSP REGIONAL DR ANTONIO CARLOS
SOUTO FONTES
A Partir de: 03/02/2024 Até 03/02/2024
Quantidade: 24 horas

Processo N.: SES-PRO-2024/72070

Nome: (326053/1) LUCY MARA BORGES D ELIA
Cargo/Função: (12036) NIVEL SUPERIOR ASSISTENCIAL
Un. Adm: (195758) HOSP ESTADUAL LOUSITE FERREIRA DA
SILVA
A Partir de: 03/08/2024 Até 03/08/2024
Quantidade: 80 horas

Processo N.: SES-PRO-2024/72185

Nome: (322285/2) LUDIAN DE SOUZA AROUCA
Cargo/Função: (12038) NIVEL TECNICO ASSISTENCIAL
Un. Adm: (195758) HOSP ESTADUAL LOUSITE FERREIRA DA
SILVA
A Partir de: 05/08/2024 Até 05/08/2024
Quantidade: 96 horas

Processo N.: SES-PRO-2024/72070

Nome: (321056/1) LUIS EDUARDO GONCALVES DE OLIVEIRA
Cargo/Função: (12036) NIVEL SUPERIOR ASSISTENCIAL
Un. Adm: (195758) HOSP ESTADUAL LOUSITE FERREIRA DA
SILVA
A Partir de: 01/08/2024 Até 01/08/2024
Quantidade: 80 horas

Processo N.: SES-PRO-2024/72185

Nome: (319157/1) LUZINEIA MORAES DE FIGUEIREDO
Cargo/Função: (12038) NIVEL TECNICO ASSISTENCIAL
Un. Adm: (195758) HOSP ESTADUAL LOUSITE FERREIRA DA
SILVA
A Partir de: 02/08/2024 Até 02/08/2024
Quantidade: 112 horas

Processo N.: SES-PRO-2024/72360

Nome: (125158/6) MAIZE RODRIGUES FERREIRA MIRANDA
Cargo/Função: (12036) NIVEL SUPERIOR ASSISTENCIAL
Un. Adm: (195758) HOSP ESTADUAL LOUSITE FERREIRA DA
SILVA
A Partir de: 01/08/2024 Até 01/08/2024
Quantidade: 112 horas

Processo N.: SES-PRO-2024/72360
Nome: (322330/1) MARCELA BARAVIEIRA COSTA COELHO
Cargo/Função: (12036) NIVEL SUPERIOR ASSISTENCIAL
Un. Adm: (195758) HOSP ESTADUAL LOUSITE FERREIRA DA SILVA
A Partir de: 01/08/2024 Até 01/08/2024
Quantidade: 112 horas

Processo N.: SES-PRO-2024/72185
Nome: (281994/5) MARCIA DA CONCEICAO
Cargo/Função: (12038) NIVEL TECNICO ASSISTENCIAL
Un. Adm: (195758) HOSP ESTADUAL LOUSITE FERREIRA DA SILVA
A Partir de: 01/08/2024 Até 01/08/2024
Quantidade: 112 horas

Processo N.: SES-PRO-2024/72185
Nome: (281614/4) MARCIA DOS SANTOS
Cargo/Função: (12038) NIVEL TECNICO ASSISTENCIAL
Un. Adm: (195758) HOSP ESTADUAL LOUSITE FERREIRA DA SILVA
A Partir de: 01/08/2024 Até 01/08/2024
Quantidade: 112 horas

Processo N.: SES-PRO-2024/72070
Nome: (299935/3) MARCIA REGINA RODRIGUES GOMES
Cargo/Função: (12036) NIVEL SUPERIOR ASSISTENCIAL
Un. Adm: (198722) SUPERINT DE ENFERMAGEM
A Partir de: 02/08/2024 Até 02/08/2024
Quantidade: 80 horas

Processo N.: SES-PRO-2024/73471
Nome: (94401/1) MARIA AUXILIADORA DE OLIVEIRA
Cargo/Função: (4946) PROFIS TEC NIV MEDIO SERV SAUDE SUS
Un. Adm: (198722) SUPERINT DE ENFERMAGEM
A Partir de: 02/04/2024 Até 02/04/2024
Quantidade: 48 horas

Processo N.: SES-PRO-2024/73479
Nome: (94401/1) MARIA AUXILIADORA DE OLIVEIRA
Cargo/Função: (4946) PROFIS TEC NIV MEDIO SERV SAUDE SUS
Un. Adm: (198722) SUPERINT DE ENFERMAGEM
A Partir de: 02/05/2024 Até 02/05/2024
Quantidade: 16 horas

Processo N.: SES-PRO-2024/72360
Nome: (281572/4) MARIA FATIMA DA SILVA
Cargo/Função: (12036) NIVEL SUPERIOR ASSISTENCIAL
Un. Adm: (195758) HOSP ESTADUAL LOUSITE FERREIRA DA SILVA
A Partir de: 02/08/2024 Até 02/08/2024
Quantidade: 112 horas

Processo N.: SES-PRO-2024/77311
Nome: (113111/1) MARIA HELENA RODRIGUES DA SILVA
Cargo/Função: (4912) PROFIS TEC NIV SUPERIOR SERV SAUDE SUS
Un. Adm: (197017) GER DE ACOMP E CONTROLE DE TRANSPLANTES
A Partir de: 04/09/2024 Até 04/09/2024
Quantidade: 48 horas

Processo N.: SES-PRO-2024/72360
Nome: (315546/3) MARILUCI MACEDO DA SILVA
Cargo/Função: (12036) NIVEL SUPERIOR ASSISTENCIAL
Un. Adm: (195758) HOSP ESTADUAL LOUSITE FERREIRA DA SILVA
A Partir de: 04/08/2024 Até 04/08/2024
Quantidade: 104 horas

Processo N.: SES-PRO-2024/73903
Nome: (114177/2) MARILUCIA PAIM
Cargo/Função: (4946) PROFIS TEC NIV MEDIO SERV SAUDE SUS
Un. Adm: (195685) HOSP REGIONAL RONDONOPOLIS IRMA ELZA GIOVANELLA
A Partir de: 01/08/2024 Até 01/08/2024
Quantidade: 96 horas

Processo N.: SES-PRO-2024/73903
Nome: (115485/1) MARISTELA APARECIDA BONELLI
Cargo/Função: (4946) PROFIS TEC NIV MEDIO SERV SAUDE SUS
Un. Adm: (195685) HOSP REGIONAL RONDONOPOLIS IRMA ELZA GIOVANELLA
A Partir de: 01/08/2024 Até 01/08/2024
Quantidade: 32 horas

Processo N.: SES-PRO-2024/72070
Nome: (296545/3) MAYKO ANDERSON MAGALHAES QUEIROZ
Cargo/Função: (12036) NIVEL SUPERIOR ASSISTENCIAL
Un. Adm: (195758) HOSP ESTADUAL LOUSITE FERREIRA DA SILVA
A Partir de: 03/08/2024 Até 03/08/2024
Quantidade: 72 horas

Processo N.: SES-PRO-2024/72070
Nome: (299837/2) MILENA CHAVES DOS SANTOS FERREIRA
Cargo/Função: (12036) NIVEL SUPERIOR ASSISTENCIAL
Un. Adm: (195758) HOSP ESTADUAL LOUSITE FERREIRA DA SILVA
A Partir de: 01/08/2024 Até 01/08/2024
Quantidade: 80 horas

Processo N.: SES-PRO-2024/72185
Nome: (282023/5) MIRACY FRANCISCA DE LIMA
Cargo/Função: (12038) NIVEL TECNICO ASSISTENCIAL
Un. Adm: (195758) HOSP ESTADUAL LOUSITE FERREIRA DA SILVA
A Partir de: 02/08/2024 Até 02/08/2024
Quantidade: 96 horas

Processo N.: SES-PRO-2024/72360
Nome: (301007/5) NATACHA MICHELLY RONDON
Cargo/Função: (12036) NIVEL SUPERIOR ASSISTENCIAL
Un. Adm: (195758) HOSP ESTADUAL LOUSITE FERREIRA DA SILVA
A Partir de: 01/08/2024 Até 01/08/2024
Quantidade: 112 horas

Processo N.: SES-PRO-2024/76049
Nome: (329969/1) NATANAEL DO NASCIMENTO LEITE
Cargo/Função: (12050) NIVEL FUNDAMENTAL
Un. Adm: (224278) SUP ADMINISTRATIVA E FINANCEIRA
A Partir de: 01/09/2024 Até 01/09/2024
Quantidade: 104 horas

Processo N.: SES-PRO-2024/72360
Nome: (322051/1) NEIDE ANTONIA DA SILVA RAMOS
Cargo/Função: (12036) NIVEL SUPERIOR ASSISTENCIAL
Un. Adm: (195758) HOSP ESTADUAL LOUSITE FERREIRA DA SILVA
A Partir de: 02/08/2024 Até 02/08/2024
Quantidade: 104 horas

Processo N.: SES-PRO-2024/70389
Nome: (138462/7) NEIDE MARIA DA SILVA SAMPAIO
Cargo/Função: (12038) NIVEL TECNICO ASSISTENCIAL
Un. Adm: (195758) HOSP ESTADUAL LOUSITE FERREIRA DA SILVA
A Partir de: 01/08/2024 Até 01/08/2024
Quantidade: 112 horas

Processo N.: SES-PRO-2024/72360
Nome: (325844/1) NEIVA PEREIRA DA CRUZ
Cargo/Função: (12036) NIVEL SUPERIOR ASSISTENCIAL
Un. Adm: (195758) HOSP ESTADUAL LOUSITE FERREIRA DA SILVA
A Partir de: 02/08/2024 Até 02/08/2024
Quantidade: 96 horas

Processo N.: SES-PRO-2024/70389
Nome: (320738/1) ODETE CRISTINA DE OLIVEIRA SILVA
Cargo/Função: (12038) NIVEL TECNICO ASSISTENCIAL
Un. Adm: (195758) HOSP ESTADUAL LOUSITE FERREIRA DA SILVA
A Partir de: 02/08/2024 Até 02/08/2024
Quantidade: 80 horas

Processo N.: SES-PRO-2024/77093

Nome: (300176/3) ORIANA MIRANDA DE FRANCA
Cargo/Função: (12036) NIVEL SUPERIOR ASSISTENCIAL
Un. Adm: (195758) HOSP ESTADUAL LOUSITE FERREIRA DA SILVA

A Partir de: 02/09/2024 Até 02/09/2024

Quantidade: 80 horas

Processo N.: SES-PRO-2024/70389

Nome: (327650/1) OSVALDINA BRANDAO DE MATOS
Cargo/Função: (12038) NIVEL TECNICO ASSISTENCIAL
Un. Adm: (195758) HOSP ESTADUAL LOUSITE FERREIRA DA SILVA

A Partir de: 02/08/2024 Até 02/08/2024

Quantidade: 112 horas

Processo N.: SES-PRO-2024/72360

Nome: (298754/4) PATRICIA DOS SANTOS AGUILERA
Cargo/Função: (12036) NIVEL SUPERIOR ASSISTENCIAL
Un. Adm: (195758) HOSP ESTADUAL LOUSITE FERREIRA DA SILVA

A Partir de: 03/08/2024 Até 03/08/2024

Quantidade: 112 horas

Processo N.: SES-PRO-2024/70389

Nome: (300323/2) PATRICIA MARQUES DA COSTA
Cargo/Função: (12038) NIVEL TECNICO ASSISTENCIAL
Un. Adm: (195758) HOSP ESTADUAL LOUSITE FERREIRA DA SILVA

A Partir de: 01/08/2024 Até 01/08/2024

Quantidade: 112 horas

Processo N.: SES-PRO-2024/72070

Nome: (324894/1) PAULA DA COSTA SANTOS
Cargo/Função: (12036) NIVEL SUPERIOR ASSISTENCIAL
Un. Adm: (195758) HOSP ESTADUAL LOUSITE FERREIRA DA SILVA

A Partir de: 12/08/2024 Até 12/08/2024

Quantidade: 80 horas

Processo N.: SES-PRO-2024/72070

Nome: (319333/1) PETRA KOCH EHRENBRIENK
Cargo/Função: (12036) NIVEL SUPERIOR ASSISTENCIAL
Un. Adm: (195758) HOSP ESTADUAL LOUSITE FERREIRA DA SILVA

A Partir de: 03/08/2024 Até 03/08/2024

Quantidade: 80 horas

Processo N.: SES-PRO-2024/72360

Nome: (319572/2) POLIANA COSTA DA SILVA
Cargo/Função: (12036) NIVEL SUPERIOR ASSISTENCIAL
Un. Adm: (195758) HOSP ESTADUAL LOUSITE FERREIRA DA SILVA

A Partir de: 01/08/2024 Até 01/08/2024

Quantidade: 112 horas

Processo N.: SES-PRO-2024/70389

Nome: (323044/2) PRISCILLA VEIGA DE SOUZA DINIZ
Cargo/Função: (12038) NIVEL TECNICO ASSISTENCIAL
Un. Adm: (195758) HOSP ESTADUAL LOUSITE FERREIRA DA SILVA

A Partir de: 02/08/2024 Até 02/08/2024

Quantidade: 112 horas

Processo N.: SES-PRO-2024/76204

Nome: (321915/2) RAFAEL ALMEIDA MORAES
Cargo/Função: (12036) NIVEL SUPERIOR ASSISTENCIAL
Un. Adm: (224316) COORD DE CLINICA MEDICA E PEDIATRICA
A Partir de: 01/08/2024 Até 01/08/2024

Quantidade: 64 horas

Processo N.: SES-PRO-2024/77075

Nome: (321915/2) RAFAEL ALMEIDA MORAES
Cargo/Função: (12036) NIVEL SUPERIOR ASSISTENCIAL
Un. Adm: (224316) COORD DE CLINICA MEDICA E PEDIATRICA
A Partir de: 03/09/2024 Até 03/09/2024

Quantidade: 56 horas

Processo N.: SES-PRO-2024/70389

Nome: (296155/4) RAFAELA DEGIANE NASSARDEN
Cargo/Função: (12038) NIVEL TECNICO ASSISTENCIAL
Un. Adm: (195758) HOSP ESTADUAL LOUSITE FERREIRA DA SILVA

A Partir de: 02/08/2024 Até 02/08/2024

Quantidade: 104 horas

Processo N.: SES-PRO-2024/70389

Nome: (331957/1) RAQUEL CASTELO BRANCO
Cargo/Função: (12038) NIVEL TECNICO ASSISTENCIAL
Un. Adm: (195758) HOSP ESTADUAL LOUSITE FERREIRA DA SILVA

A Partir de: 02/08/2024 Até 02/08/2024

Quantidade: 104 horas

Processo N.: SES-PRO-2024/76715

Nome: (295386/4) RONDINEI RODRIGUES DOS SANTOS
Cargo/Função: (12050) NIVEL FUNDAMENTAL
Un. Adm: (224278) SUP ADMINISTRATIVA E FINANCEIRA
A Partir de: 02/09/2024 Até 02/09/2024

Quantidade: 80 horas

Processo N.: SES-PRO-2024/72070

Nome: (299559/3) ROSANA TAVARES DE SOUSA OLIVEIRA
Cargo/Função: (12036) NIVEL SUPERIOR ASSISTENCIAL
Un. Adm: (195758) HOSP ESTADUAL LOUSITE FERREIRA DA SILVA

A Partir de: 01/08/2024 Até 01/08/2024

Quantidade: 80 horas

Processo N.: SES-PRO-2024/72070

Nome: (299832/3) ROSELAIN CASTRO PIRES GONCALVES
Cargo/Função: (12036) NIVEL SUPERIOR ASSISTENCIAL
Un. Adm: (195758) HOSP ESTADUAL LOUSITE FERREIRA DA SILVA

A Partir de: 02/08/2024 Até 02/08/2024

Quantidade: 80 horas

Processo N.: SES-PRO-2024/70389

Nome: (295048/2) ROSEMEIRE MARIA DE SOUZA LIMA
Cargo/Função: (12038) NIVEL TECNICO ASSISTENCIAL
Un. Adm: (195758) HOSP ESTADUAL LOUSITE FERREIRA DA SILVA

A Partir de: 02/08/2024 Até 02/08/2024

Quantidade: 40 horas

Processo N.: SES-PRO-2024/70389

Nome: (330944/1) ROSENIL GONCALVES DA LUZ
Cargo/Função: (12038) NIVEL TECNICO ASSISTENCIAL
Un. Adm: (195758) HOSP ESTADUAL LOUSITE FERREIRA DA SILVA

A Partir de: 01/08/2024 Até 01/08/2024

Quantidade: 104 horas

Processo N.: SES-PRO-2024/70389

Nome: (314017/5) ROSIMEIRE ALVES DE SOUZA
Cargo/Função: (12038) NIVEL TECNICO ASSISTENCIAL
Un. Adm: (195758) HOSP ESTADUAL LOUSITE FERREIRA DA SILVA

A Partir de: 02/08/2024 Até 02/08/2024

Quantidade: 112 horas

Processo N.: SES-PRO-2024/70389

Nome: (299743/2) ROSINEY MAGALHAES DA COSTA
Cargo/Função: (12038) NIVEL TECNICO ASSISTENCIAL
Un. Adm: (195758) HOSP ESTADUAL LOUSITE FERREIRA DA SILVA

A Partir de: 05/08/2024 Até 05/08/2024

Quantidade: 72 horas

Processo N.: SES-PRO-2024/72360

Nome: (121207/4) ROZILDA DE PAIVA LEITE
Cargo/Função: (12036) NIVEL SUPERIOR ASSISTENCIAL
Un. Adm: (195758) HOSP ESTADUAL LOUSITE FERREIRA DA SILVA

A Partir de: 02/08/2024 Até 02/08/2024

Quantidade: 112 horas

Processo N.: SES-PRO-2024/70389
Nome: (295150/4) ROZILENE SANTIAGO DE OLIVEIRA
Cargo/Função: (12038) NIVEL TECNICO ASSISTENCIAL
Un. Adm: (195758) HOSP ESTADUAL LOUSITE FERREIRA DA SILVA
A Partir de: 02/08/2024 Até 02/08/2024
Quantidade: 112 horas

Processo N.: SES-PRO-2024/70389
Nome: (139937/4) SANDRA BORGES DE AMORIM ROSA
Cargo/Função: (12038) NIVEL TECNICO ASSISTENCIAL
Un. Adm: (195758) HOSP ESTADUAL LOUSITE FERREIRA DA SILVA
A Partir de: 02/08/2024 Até 02/08/2024
Quantidade: 112 horas

Processo N.: SES-PRO-2024/77093
Nome: (272396/8) SILVANA NOGUEIRA DE SOUZA
Cargo/Função: (12036) NIVEL SUPERIOR ASSISTENCIAL
Un. Adm: (195758) HOSP ESTADUAL LOUSITE FERREIRA DA SILVA
A Partir de: 02/09/2024 Até 02/09/2024
Quantidade: 80 horas

Processo N.: SES-PRO-2024/70389
Nome: (281635/5) SILVANA ZILDA DE SOUZA RODRIGO
Cargo/Função: (12038) NIVEL TECNICO ASSISTENCIAL
Un. Adm: (195758) HOSP ESTADUAL LOUSITE FERREIRA DA SILVA
A Partir de: 02/08/2024 Até 02/08/2024
Quantidade: 112 horas

Processo N.: SES-PRO-2024/72360
Nome: (300298/4) SUELLEN DA SILVA OLIVEIRA
Cargo/Função: (12036) NIVEL SUPERIOR ASSISTENCIAL
Un. Adm: (195758) HOSP ESTADUAL LOUSITE FERREIRA DA SILVA
A Partir de: 03/08/2024 Até 03/08/2024
Quantidade: 112 horas

Processo N.: SES-PRO-2024/76509
Nome: (341737/2) SUSANA XAVIER DE LIMA
Cargo/Função: (12036) NIVEL SUPERIOR ASSISTENCIAL
Un. Adm: (195731) HOSP REGIONAL DE ALTA FLORESTA ALBERT SABIN
A Partir de: 01/09/2024 Até 01/09/2024
Quantidade: 80 horas

Processo N.: SES-PRO-2024/70389
Nome: (301005/3) TAIS DE OLIVEIRA FERREIRA
Cargo/Função: (12038) NIVEL TECNICO ASSISTENCIAL
Un. Adm: (195758) HOSP ESTADUAL LOUSITE FERREIRA DA SILVA
A Partir de: 15/08/2024 Até 15/08/2024
Quantidade: 56 horas

Processo N.: SES-PRO-2024/72360
Nome: (299255/4) TATIANE VIEIRA QUEIROZ
Cargo/Função: (12036) NIVEL SUPERIOR ASSISTENCIAL
Un. Adm: (195758) HOSP ESTADUAL LOUSITE FERREIRA DA SILVA
A Partir de: 01/08/2024 Até 01/08/2024
Quantidade: 104 horas

Processo N.: SES-PRO-2024/72360
Nome: (332926/1) THAIS FERNANDA BIANCHI
Cargo/Função: (12036) NIVEL SUPERIOR ASSISTENCIAL
Un. Adm: (195758) HOSP ESTADUAL LOUSITE FERREIRA DA SILVA
A Partir de: 02/08/2024 Até 02/08/2024
Quantidade: 72 horas

Processo N.: SES-PRO-2024/72360
Nome: (304437/2) THAIS FONSECA FIGUEIREDO
Cargo/Função: (12036) NIVEL SUPERIOR ASSISTENCIAL
Un. Adm: (195758) HOSP ESTADUAL LOUSITE FERREIRA DA SILVA
A Partir de: 04/08/2024 Até 04/08/2024
Quantidade: 88 horas

Processo N.: SES-PRO-2024/72721
Nome: (296253/5) THAIS PEREIRA DOS SANTOS
Cargo/Função: (12046) NIVEL FUNDAMENTAL ADMINISTRATIVO
Un. Adm: (195707) HOSP REGIONAL DR ANTONIO CARLOS SOUTO FONTES
A Partir de: 01/07/2024 Até 01/07/2024
Quantidade: 80 horas

Processo N.: SES-PRO-2024/72360
Nome: (322393/1) THAMIRES TEIXEIRA GAUER STRELOV
Cargo/Função: (12036) NIVEL SUPERIOR ASSISTENCIAL
Un. Adm: (195758) HOSP ESTADUAL LOUSITE FERREIRA DA SILVA
A Partir de: 01/08/2024 Até 01/08/2024
Quantidade: 104 horas

Processo N.: SES-PRO-2024/70389
Nome: (283813/3) VALDISE MARIA DA SILVA
Cargo/Função: (12038) NIVEL TECNICO ASSISTENCIAL
Un. Adm: (195758) HOSP ESTADUAL LOUSITE FERREIRA DA SILVA
A Partir de: 01/08/2024 Até 01/08/2024
Quantidade: 80 horas

Processo N.: SES-PRO-2024/76515
Nome: (328094/1) VANIA RODRIGUES
Cargo/Função: (12040) NIVEL AUXILIAR ASSISTENCIAL
Un. Adm: (195731) HOSP REGIONAL DE ALTA FLORESTA ALBERT SABIN
A Partir de: 01/09/2024 Até 01/09/2024
Quantidade: 112 horas

Processo N.: SES-PRO-2024/72360
Nome: (317595/2) VANILZA ALMEIDA CORTEZ
Cargo/Função: (12036) NIVEL SUPERIOR ASSISTENCIAL
Un. Adm: (195758) HOSP ESTADUAL LOUSITE FERREIRA DA SILVA
A Partir de: 04/08/2024 Até 04/08/2024
Quantidade: 112 horas

Processo N.: SES-PRO-2024/77093
Nome: (329659/1) VERA LUCIA FERREIRA DA SILVA
Cargo/Função: (12036) NIVEL SUPERIOR ASSISTENCIAL
Un. Adm: (195758) HOSP ESTADUAL LOUSITE FERREIRA DA SILVA
A Partir de: 03/09/2024 Até 03/09/2024
Quantidade: 80 horas

Processo N.: SES-PRO-2024/70389
Nome: (301170/3) VERA LUCIA PEDROSO DE RESENDE
Cargo/Função: (12038) NIVEL TECNICO ASSISTENCIAL
Un. Adm: (195758) HOSP ESTADUAL LOUSITE FERREIRA DA SILVA
A Partir de: 01/08/2024 Até 01/08/2024
Quantidade: 96 horas

Processo N.: SES-PRO-2024/77311
Nome: (97115/2) VERA LUCIA SILVA DE SENA
Cargo/Função: (4912) PROFIS TEC NIV SUPERIOR SERV SAUDE SUS
Un. Adm: (197025) GER DE CAPTACAO DE ORGAOS E TECIDOS
A Partir de: 02/09/2024 Até 02/09/2024
Quantidade: 24 horas

Processo N.: SES-PRO-2024/70389
Nome: (304510/2) WALDIRENE ALVES DE BRITO
Cargo/Função: (12038) NIVEL TECNICO ASSISTENCIAL
Un. Adm: (195758) HOSP ESTADUAL LOUSITE FERREIRA DA SILVA
A Partir de: 02/08/2024 Até 02/08/2024
Quantidade: 112 horas

Processo N.: SES-PRO-2024/72070
Nome: (321078/1) WALDIRENE ROSA DE MORAES JESUS POMPEU
Cargo/Função: (12036) NIVEL SUPERIOR ASSISTENCIAL
Un. Adm: (195758) HOSP ESTADUAL LOUSITE FERREIRA DA SILVA
A Partir de: 02/08/2024 Até 02/08/2024
Quantidade: 80 horas

Processo N.: SES-PRO-2024/70389

Nome: (332572/1) WILMA CONCEICAO FERREIRA

Cargo/Função: (12038) NIVEL TECNICO ASSISTENCIAL

Un. Adm: (195758) HOSP ESTADUAL LOUSITE FERREIRA DA

SILVA

A Partir de: 01/08/2024 Até 01/08/2024

Quantidade: 112 horas

Processo N.: SES-PRO-2024/77303

Nome: (96051/1) WUBER JEFFERSON DE SOUZA SOARES

Cargo/Função: (4912) PROFIS TEC NIV SUPERIOR SERV SAUDE

SUS

Un. Adm: (197025) GER DE CAPTACAO DE ORGAOS E TECIDOS

A Partir de: 06/09/2024 Até 06/09/2024

Quantidade: 32 horas

PUBLICADA, REGISTRADA, CUMpra-SE.

Cuiabá-MT, 24 de Outubro de 2024.

Juliano Silva Melo

Secretário de Estado de Saúde

Protocolo 1632973

BOLETIM DE PESSOAL/SES/01714/2024

DE:

24/10/2024

O(A) Secretário de Estado de Saúde no uso de suas atribuições que lhes são conferidas por lei,

Resolve: RETIFICAR

Evento: ADICIONAL NOTURNO

Processo N.: SES-PRO-2024/69413

Nome: (297192/3) JACKSON MORAIS DA SILVA

Cargo/Função: (12038) NIVEL TECNICO ASSISTENCIAL

Un. Adm: (195707) HOSP REGIONAL DR ANTONIO CARLOS

SOUTO FONTES

A Partir de: 02/08/2024 Até 02/08/2024

Quantidade: 40 horas

PUBLICADA, REGISTRADA, CUMpra-SE.

Cuiabá-MT, 24 de Outubro de 2024.

Juliano Silva Melo

Secretário de Estado de Saúde

Protocolo 1632974

BOLETIM DE PESSOAL/SES/01715/2024

DE:

24/10/2024

O(A) Secretário de Estado de Saúde no uso de suas atribuições que lhes são conferidas por lei,

Resolve: CONCEDER

Evento: TELETRABALHO MODALIDADE HIBRIDA

Processo N.: SES-PRO-2024/49936

Nome: (95595/2) SIZIEBORA SEBASTIANA DE OLIVEIRA BARBOSA

Cargo/Função: (4912) PROFIS TEC NIV SUPERIOR SERV SAUDE

SUS

Un. Adm: (225800) COORD DE DESENV E MANUT DE SISTEMAS

DE INFORMACAO

A Partir de: 15/10/2024 Até 14/10/2025

PUBLICADA, REGISTRADA, CUMpra-SE.

Cuiabá-MT, 24 de Outubro de 2024.

Juliano Silva Melo

Secretário de Estado de Saúde

Protocolo 1632975

BOLETIM DE PESSOAL/SES/01716/2024

DE:

24/10/2024

O(A) Secretário de Estado de Saúde no uso de suas atribuições que lhes são conferidas por lei,

Resolve: DEFERIR

Evento: LICENÇA A GESTANTE/SEGURADO INSS

Processo N.: SES-PRO-2024/79784

Nome: (299792/2) AMANDA GABRIELA BRAUN

Cargo/Função: (11487) DGA-4

Un. Adm: (192651) GAB DO SECRETARIO ADJUNTO

EXECUTIVO DE SAUDE

A Partir de: 07/10/2024 Até04/04/2025

Processo N.: SES-CIN-2024/177419

Nome: (321676/1) NATHALIA EVELYN RIBEIRO NEVES DE

ALMEIDA FERNANDES

Cargo/Função: (12036) NIVEL SUPERIOR ASSISTENCIAL

Un. Adm: (151556) DIR DO ESCRITORIO REGIONAL DE SAUDE

DE CACERES

A Partir de: 15/10/2024 Até11/02/2025

PUBLICADA, REGISTRADA, CUMpra-SE.

Cuiabá-MT, 24 de Outubro de 2024.

Juliano Silva Melo

Secretário de Estado de Saúde

Protocolo 1632976

BOLETIM DE PESSOAL/SES/01717/2024

DE:

24/10/2024

O(A) Secretário de Estado de Saúde no uso de suas atribuições que lhes são conferidas por lei,

Resolve: DEFERIR

Evento: LICENÇA P/ TRATAMENTO SAUDE/SEGURADO INSS

Processo N.: SES-PRO-2024/79949

Nome: (289232/3) AMABILLY NUNES CAMARGO DE ARAUJO

Cargo/Função: (12044) NIVEL MEDIO ADMINISTRATIVO

Un. Adm: (152048) DIR DO ESCRITORIO REGIONAL DE SAUDE

DE COLIDER

A Partir de: 07/10/2024 Até13/11/2024

Processo N.:

Nome: (326569/1) CLEIDIANE CRISTINA DE LIMA

Cargo/Função: (12044) NIVEL MEDIO ADMINISTRATIVO

Un. Adm: (195758) HOSP ESTADUAL LOUSITE FERREIRA DA

SILVA

A Partir de: 27/09/2024 Até10/10/2024

Processo N.:

Nome: (291224/1) CRISTIANE RAMALHO DA CRUZ TEIXEIRA

Cargo/Função: (11487) DGA-4

Un. Adm: (125008) UNID DE ASSESSORIA

A Partir de: 13/09/2024 Até19/09/2024

Processo N.: SES-PRO-2024/79649

Nome: (305153/2) EDNA CANDIDA DA SILVA

Cargo/Função: (12036) NIVEL SUPERIOR ASSISTENCIAL

Un. Adm: (195740) HOSP REGIONAL DE SINOP

A Partir de: 13/10/2024 Até11/12/2024

Processo N.: SES-PRO-2024/78428

Nome: (282068/4) GISELLY CRISTIEEN ANDRADE RODRIGUES DE

OLIVEIRA

Cargo/Função: (12038) NIVEL TECNICO ASSISTENCIAL

Un. Adm: (195758) HOSP ESTADUAL LOUSITE FERREIRA DA

SILVA

A Partir de: 26/10/2024 Até08/11/2024

Processo N.: SES-PRO-2024/79723

Nome: (245853/6) KESIA ANTONIA DA COSTA SILVA

Cargo/Função: (12038) NIVEL TECNICO ASSISTENCIAL

Un. Adm: (195758) HOSP ESTADUAL LOUSITE FERREIRA DA

SILVA

A Partir de: 05/10/2024 Até23/12/2024

Processo N.:

Nome: (305450/2) NELCI DE ASSIS PEREIRA
Cargo/Função: (12040) NIVEL AUXILIAR ASSISTENCIAL
Un. Adm: (195740) HOSP REGIONAL DE SINOP
A Partir de: 06/08/2024 Até10/08/2024

Processo N.: SES-PRO-2024/80807

Nome: (320249/1) SIRSA PEREIRA DA SILVA
Cargo/Função: (12038) NIVEL TECNICO ASSISTENCIAL
Un. Adm: (195731) HOSP REGIONAL DE ALTA FLORESTA
ALBERT SABIN
A Partir de: 16/10/2024 Até29/11/2024

Processo N.: SES-PRO-2024/79662

Nome: (292606/4) VALDIRENE LUCIA ROBERTO GONCALVES
Cargo/Função: (12038) NIVEL TECNICO ASSISTENCIAL
Un. Adm: (195740) HOSP REGIONAL DE SINOP
A Partir de: 11/10/2024 Até01/11/2024

PUBLICADA, REGISTRADA, CUMpra-SE.
Cuiabá-MT, 24 de Outubro de 2024.
Juliano Silva Melo
Secretário de Estado de Saúde

Protocolo 1632977

BOLETIM DE PESSOAL/SES/01718/2024
24/10/2024

DE:

O(A) Secretário de Estado de Saúde no uso de suas atribuições que lhes são conferidas por lei,

Resolve: RETIFICAR

Evento: LICENÇA P/ TRATAMENTO SAUDE/SEGURADO INSS

Processo N.: SES-CIN-2024/172425

Nome: (321582/2) MARILEI DE OLIVEIRA SILVA NERI
Cargo/Função: (11495) DGA-5
Un. Adm: (196738) COORD DE MATERIAIS
A Partir de: 26/09/2024 Até10/10/2024

PUBLICADA, REGISTRADA, CUMpra-SE.
Cuiabá-MT, 24 de Outubro de 2024.
Juliano Silva Melo
Secretário de Estado de Saúde

Protocolo 1632978

BOLETIM DE PESSOAL/SES/01719/2024
24/10/2024

DE:

O(A) Secretário de Estado de Saúde no uso de suas atribuições que lhes são conferidas por lei,

Resolve: DEFERIR

Evento: LICENCA PARA TRATAMENTO DE SAUDE

Processo N.:

Nome: (66862/2) EDEMILSON JOSE LEITE
Cargo/Função: (4946) PROFIS TEC NIV MEDIO SERV SAUDE SUS
Un. Adm: (197041) COORD DO SERVICO DE ATEND MOVEL DE URGENCIA SAMU
A Partir de: 07/10/2024 Até13/10/2024

Processo N.:

Nome: (52676/1) ELIANE TEREZINHA DIAS MENDES
Cargo/Função: (4912) PROFIS TEC NIV SUPERIOR SERV SAUDE SUS
Un. Adm: (158704) COORD DE GESTAO AMBULATORIAL DO CERMAC
A Partir de: 10/10/2024 Até23/11/2024

Processo N.:

Nome: (90111/1) MARLI SMAK
Cargo/Função: (4946) PROFIS TEC NIV MEDIO SERV SAUDE SUS
Un. Adm: (137170) GER TECNICA DO CEOPE
A Partir de: 13/10/2024 Até26/11/2024

Processo N.:

Nome: (106840/1) PRISCILA LIDIANE POMPEO PIVETA TIM
Cargo/Função: (4946) PROFIS TEC NIV MEDIO SERV SAUDE SUS
Un. Adm: (152048) DIR DO ESCRITORIO REGIONAL DE SAUDE DE COLIDER
A Partir de: 18/10/2024 Até16/11/2024

Processo N.:

Nome: (95246/1) VERA LUCIA SILVEIRA
Cargo/Função: (4989) PROFIS APOIO SERV SAUDE SUS
Un. Adm: (151475) DIR DO ESCRITORIO REG DE SAUDE DE RONDONOPOLIS
A Partir de: 11/10/2024 Até15/10/2024

PUBLICADA, REGISTRADA, CUMpra-SE.
Cuiabá-MT, 24 de Outubro de 2024.
Juliano Silva Melo
Secretário de Estado de Saúde

Protocolo 1632979

BOLETIM DE PESSOAL/SES/01720/2024
24/10/2024

DE:

O(A) Secretário de Estado de Saúde no uso de suas atribuições que lhes são conferidas por lei,

Resolve: DEFERIR

Evento: LICENCA PREMIO - GOZO

Processo N.: SES-PRO-2024/57705

Nome: (96167/1) DACIO AUGUSTO MOREIRA DA SILVA
Cargo/Função: (4912) PROFIS TEC NIV SUPERIOR SERV SAUDE SUS
Quinquênio de Referência: 05/11/2001 Ate 04/11/2006
A Partir de: 15/10/2024 Até29/10/2024

Processo N.: SES-PRO-2024/57705

Nome: (96167/1) DACIO AUGUSTO MOREIRA DA SILVA
Cargo/Função: (4912) PROFIS TEC NIV SUPERIOR SERV SAUDE SUS
Quinquênio de Referência: 05/11/2001 Ate 04/11/2006
A Partir de: 18/11/2024 Até02/12/2024

Processo N.: SES-PRO-2024/64705

Nome: (47250/2) DEBORA BLANCO CANAVARROS
Cargo/Função: (4912) PROFIS TEC NIV SUPERIOR SERV SAUDE SUS
Quinquênio de Referência: 26/11/2016 Ate 25/11/2021
A Partir de: 01/10/2024 Até10/10/2024

Processo N.: SES-PRO-2024/61822

Nome: (96540/1) JOANICE DA SILVA JARDIM
Cargo/Função: (4946) PROFIS TEC NIV MEDIO SERV SAUDE SUS
Quinquênio de Referência: 06/12/2011 Ate 05/12/2016
A Partir de: 21/11/2024 Até20/12/2024

Processo N.: SES-PRO-2024/65371

Nome: (111342/1) LINDALVA CESARIA DE CAMPOS
Cargo/Função: (4946) PROFIS TEC NIV MEDIO SERV SAUDE SUS
Quinquênio de Referência: 30/12/2013 Ate 29/12/2018
A Partir de: 16/09/2024 Até25/09/2024

Processo N.: SES-PRO-2024/61814

Nome: (86995/2) LUCIANA DA SILVA ALMEIDA PIMENTA
Cargo/Função: (4912) PROFIS TEC NIV SUPERIOR SERV SAUDE SUS
Quinquênio de Referência: 04/04/2010 Ate 03/04/2015
A Partir de: 30/06/2025 Até29/07/2025

Processo N.: SES-PRO-2024/61815**Nome: (86995/2) LUCIANA DA SILVA ALMEIDA PIMENTA****Cargo/Função: (4912) PROFIS TEC NIV SUPERIOR SERV SAUDE SUS****Quinquênio de Referência: 04/04/2010 Ate 03/04/2015****A Partir de: 22/12/2025 Até20/01/2026****Processo N.: SES-PRO-2024/64163****Nome: (81860/1) MARCONDES EDSON FELIX MEDEIROS****Cargo/Função: (4946) PROFIS TEC NIV MEDIO SERV SAUDE SUS****Quinquênio de Referência: 30/10/2000 Ate 29/10/2005****A Partir de: 25/09/2024 Até04/10/2024****Processo N.: SES-PRO-2024/61820****Nome: (49856/2) MARIA HELENA GOES CAMPELO****Cargo/Função: (4912) PROFIS TEC NIV SUPERIOR SERV SAUDE SUS****Quinquênio de Referência: 19/02/2009 Ate 18/02/2014****A Partir de: 31/10/2024 Até14/11/2024****Processo N.: SES-PRO-2024/61670****Nome: (49856/2) MARIA HELENA GOES CAMPELO****Cargo/Função: (4912) PROFIS TEC NIV SUPERIOR SERV SAUDE SUS****Quinquênio de Referência: 19/02/2009 Ate 18/02/2014****A Partir de: 26/12/2024 Até24/01/2025****Processo N.: SES-CIN-2024/166813****Nome: (104727/1) RODRIGO AFONSO DA COSTA RIBEIRO****Cargo/Função: (4946) PROFIS TEC NIV MEDIO SERV SAUDE SUS****Quinquênio de Referência: 21/03/2013 Ate 20/03/2018****A Partir de: 21/11/2024 Até30/11/2024****Processo N.: SES-CIN-2024/174088****Nome: (63807/1) ROSIMEIRE MARCELO****Cargo/Função: (4912) PROFIS TEC NIV SUPERIOR SERV SAUDE SUS****Quinquênio de Referência: 25/11/2006 Ate 24/11/2011****A Partir de: 02/12/2024 Até11/12/2024****Processo N.: SES-CIN-2024/169463****Nome: (97092/1) SABRINA MONTEIRO TOSONCIN DA SILVA****Cargo/Função: (4912) PROFIS TEC NIV SUPERIOR SERV SAUDE SUS****Quinquênio de Referência: 15/01/2012 Ate 14/01/2017****A Partir de: 04/11/2024 Até03/12/2024****Processo N.: SES-PRO-2024/66027****Nome: (122621/1) SANDRA TORRES****Cargo/Função: (4912) PROFIS TEC NIV SUPERIOR SERV SAUDE SUS****Quinquênio de Referência: 20/04/2015 Ate 19/04/2020****A Partir de: 09/12/2024 Até23/12/2024****Processo N.: SES-PRO-2024/66027****Nome: (122621/1) SANDRA TORRES****Cargo/Função: (4912) PROFIS TEC NIV SUPERIOR SERV SAUDE SUS****Quinquênio de Referência: 20/04/2015 Ate 19/04/2020****A Partir de: 31/10/2024 Até14/11/2024****Processo N.: SES-PRO-2024/66027****Nome: (122621/1) SANDRA TORRES****Cargo/Função: (4912) PROFIS TEC NIV SUPERIOR SERV SAUDE SUS****Quinquênio de Referência: 20/04/2015 Ate 19/04/2020****A Partir de: 13/01/2025 Até27/01/2025****Processo N.: SES-PRO-2024/61719****Nome: (82016/1) SILVANA LIMA ROCHA****Cargo/Função: (4912) PROFIS TEC NIV SUPERIOR SERV SAUDE SUS****Quinquênio de Referência: 26/06/2005 Ate 25/06/2010****A Partir de: 20/05/2025 Até18/06/2025****PUBLICADA, REGISTRADA, CUMpra-SE.****Cuiabá-MT, 24 de Outubro de 2024.****Juliano Silva Melo****Secretário de Estado de Saúde**

Protocolo 1632980

BOLETIM DE PESSOAL/SES/01721/2024**DE:****24/10/2024****O(A) Secretário de Estado de Saúde no uso de suas atribuições que lhes são conferidas por lei,****Resolve: TORNAR SEM EFEITO****Evento: LICENCA PREMIO - GOZO****Processo N.: SES-CIN-2024/174095****Nome: (94409/2) VIVIANE APARECIDA MACIEL DE MORAES****Cargo/Função: (4912) PROFIS TEC NIV SUPERIOR SERV SAUDE SUS****Quinquênio de Referência: 28/10/2015 Ate 27/10/2020****A Partir de: 01/11/2024 Até30/11/2024****PUBLICADA, REGISTRADA, CUMpra-SE.****Cuiabá-MT, 24 de Outubro de 2024.****Juliano Silva Melo****Secretário de Estado de Saúde**

Protocolo 1632981

BOLETIM DE PESSOAL/SES/01722/2024**DE:****24/10/2024****O(A) Secretário de Estado de Saúde no uso de suas atribuições que lhes são conferidas por lei,****Resolve: DEFERIR****Evento: GOZO LICENCA-PREMIO, JORNADA 50%****Processo N.: SES-PRO-2024/62341****Nome: (95175/1) AILTON CARRASQUEIRA DE SOUSA****Cargo/Função: (4946) PROFIS TEC NIV MEDIO SERV SAUDE SUS****Quinquênio de Referência: 03/09/2006 Ate 02/09/2011****Período: Vespertino****A Partir de: 21/10/2024 Ate 19/12/24****PUBLICADA, REGISTRADA, CUMpra-SE.****Cuiabá-MT, 24 de Outubro de 2024.****Juliano Silva Melo****Secretário de Estado de Saúde**

Protocolo 1632982

BOLETIM DE PESSOAL/SES/01723/2024
24/10/2024

DE:

O(A) Secretário de Estado de Saúde no uso de suas atribuições que lhes são conferidas por lei,

Resolve: CONCEDER

Evento: LICENÇA PREMIO - CONCESSÃO

Processo N.: SES-PRO-2024/71197

Nome: (72752/3) BENEDITA LUZIA AMORIM OBICI

Quinquênio: 05/08/2019 Até 04/08/2024

Qtde Dias: 90

Processo N.: SES-CIN-2024/130695

Nome: (55547/4) CREILER CAPISTRANO FERREIRA

Quinquênio: 09/08/2019 Até 08/08/2024

Qtde Dias: 90

Processo N.: SES-PRO-2024/60117

Nome: (115395/1) ERIKA DE OLIVEIRA COUTINHO FERREIRA

Quinquênio: 22/06/2019 Até 21/06/2024

Qtde Dias: 90

Processo N.: SES-PRO-2024/79912

Nome: (95319/1) MARIA JUSSARA DOS SANTOS

Quinquênio: 05/09/2016 Até 04/09/2021

Qtde Dias: 90

Processo N.: SES-CIN-2024/176385

Nome: (42391/2) NEIZE LUIZA PINHEIRO

Quinquênio: 23/08/2019 Até 22/08/2024

Qtde Dias: 90

PUBLICADA, REGISTRADA, CUMpra-SE.

Cuiabá-MT, 24 de Outubro de 2024.

Juliano Silva Melo

Secretário de Estado de Saúde

Protocolo 1632983

BOLETIM DE PESSOAL/SES/01724/2024
24/10/2024

DE:

O(A) Secretário de Estado de Saúde no uso de suas atribuições que lhes são conferidas por lei,

Resolve: DEFERIR

Evento: READEQUAÇÃO DE FUNÇÃO

Processo N.:

Nome: (113076/1) MILTON JOSE NANTES SANTOS

Un. Adm: (197041) COORD DO SERVICO DE ATEND MOVEL DE URGENCIA SAMU

A Partir de: 16/10/2024 Até 12/02/2025

PUBLICADA, REGISTRADA, CUMpra-SE.

Cuiabá-MT, 24 de Outubro de 2024.

Juliano Silva Melo

Secretário de Estado de Saúde

Protocolo 1632984

ADMINISTRAÇÃO INDIRETA

UNEMAT

UNIVERSIDADE DO ESTADO DE MATO GROSSO

CONTRATO/UNEMAT/00537/2024

DE: 24/10/2024

O(A) Reitora-Presidente da UNEMAT no uso de suas atribuições que lhes são conferidas por lei,

Resolve: RETIFICAR

Objeto: CONTRATAÇÃO TEMPORARIA

Processo Nº: 7/318/2023

Contratado: (263467/5) ANDREIA MODANESE

CPF: ***.421.161-**

Cargo/Função: (11802) PROFESSOR UNEMAT LC 534/2014

Referência: B-001 Carga Horária: 04 horas semanais

Un. Adm: (206563) FACUL DE CIENCIAS HUMANAS E

LINGUAGEM

A Partir de: 08/12/2024 Até 31/12/2024

PUBLICADA, REGISTRADA, CUMpra-SE.

Cuiabá-MT, 24 de Outubro de 2024.

Vera Lúcia da Rocha Maquêa

Reitora-Presidente da UNEMAT

Protocolo 1632921

BOLETIM DE PESSOAL/UNEMAT/00706/2024
24/10/2024

DE:

O(A) Reitora-Presidente da UNEMAT no uso de suas atribuições que lhes são conferidas por lei,

Resolve: REMOVER

Evento: Remoção Interna Judicial

Processo N.: 2279 / 2024

Nome: (75286/5) ELAIR DE CARVALHO

Cargo/Função: (11802) PROFESSOR UNEMAT LC 534/2014

Para Un. Adm: (206237) FACUL DE EDUCACAO E LINGUAGEM

A Partir de: 10/10/2024

PUBLICADA, REGISTRADA, CUMpra-SE.

Cuiabá-MT, 24 de Outubro de 2024.

Vera Lúcia da Rocha Maquêa

Reitora-Presidente da UNEMAT

Protocolo 1632928

BOLETIM DE PESSOAL/UNEMAT/00707/2024
24/10/2024

DE:

O(A) Reitora-Presidente da UNEMAT no uso de suas atribuições que lhes são conferidas por lei,

Resolve: REMOVER

Evento: Remoção Interna a Pedido

Processo N.: 2024/19520

Nome: (132052/1) EDER CORREIA SALOMAO

Cargo/Função: (11905) AGENTE UNIVERSITARIO LC 321

Para Un. Adm: (118966) UNID.ESPEC.CONTROLE

MOVIMENTACAO PESSOAL

A Partir de: 20/08/2024

Processo N.: 2234 / 2024

Nome: (346489/1) FABRICIO MAMORE DE MATOS

Cargo/Função: (11905) AGENTE UNIVERSITARIO LC 321

Para Un. Adm: (206350) FACUL DE CIENCIAS AGRARIAS E

BIOLOGICAS

A Partir de: 07/10/2024

Processo N.: 2024/12844
 Nome: (75195/4) GICELA TERESINHA NICOLETTI
 Cargo/Função: (11905) AGENTE UNIVERSITARIO LC 321
 Para Un. Adm: (118966) UNID.ESPEC.CONTROLE
MOVIMENTACAO PESSOAL
 A Partir de: 24/06/2024

Processo N.: 2234 / 2024
 Nome: (346488/1) KAREN MAMORE DE MATOS SEBALHOS
 Cargo/Função: (11905) AGENTE UNIVERSITARIO LC 321
 Para Un. Adm: (205958) DIR ADMINISTRATIVA DE FINANÇAS
 A Partir de: 07/10/2024

Processo N.: 2024/03510
 Nome: (273204/1) MAYARA DE JESUS CAMPOS
 Cargo/Função: (11905) AGENTE UNIVERSITARIO LC 321
 Para Un. Adm: (118966) UNID.ESPEC.CONTROLE
MOVIMENTACAO PESSOAL
 A Partir de: 17/04/2024

Processo N.: 2024/02602
 Nome: (241383/1) NAYARA SAO MARCO BASSAROTTI
 Cargo/Função: (11905) AGENTE UNIVERSITARIO LC 321
 Para Un. Adm: (118966) UNID.ESPEC.CONTROLE
MOVIMENTACAO PESSOAL
 A Partir de: 20/06/2024

PUBLICADA, REGISTRADA, CUMPRÁ-SE.
 Cuiabá-MT, 24 de Outubro de 2024.
 Vera Lúcia da Rocha Maquêa
 Reitora-Presidente da UNEMAT

Protocolo 1632929

BOLETIM DE PESSOAL/UNEMAT/00708/2024 DE:
 24/10/2024

O(A) Reitora-Presidente da UNEMAT no uso de suas atribuições que lhes são conferidas por lei,

Resolve: DEFERIR
 Evento: LICENÇA P/ TRATAMENTO SAUDE/SEGURADO INSS

Processo N.: UNEMAT-PRO-2024/24578
 Nome: (321787/1) DANIEL DA SILVA SANTOS
 Cargo/Função: (11905) AGENTE UNIVERSITARIO LC 321
 Un. Adm: (205044) SUPERV DE IMPRENSA
 A Partir de: 02/10/2024 Até31/10/2024

PUBLICADA, REGISTRADA, CUMPRÁ-SE.
 Cuiabá-MT, 24 de Outubro de 2024.
 Vera Lúcia da Rocha Maquêa
 Reitora-Presidente da UNEMAT

Protocolo 1632930

BOLETIM DE PESSOAL/UNEMAT/00709/2024 DE:
 24/10/2024

O(A) Reitora-Presidente da UNEMAT no uso de suas atribuições que lhes são conferidas por lei,

Resolve: DEFERIR
 Evento: LICENÇA PARA TRATAMENTO DE SAUDE

Processo N.:
 Nome: (60396/19) CEZAR CLAUDIO GRANETTO
 Cargo/Função: (11802) PROFESSOR UNEMAT LC 534/2014
 Un. Adm: (206466) FACUL DE CIENCIAS EXATAS E
TECNOLOGICAS
 A Partir de: 22/10/2024 Até19/01/2025

Processo N.:
 Nome: (131926/1) VERUSKA POBIKROWSKA TARDIVO
 Cargo/Função: (11802) PROFESSOR UNEMAT LC 534/2014
 Un. Adm: (206873) FACUL DE ARQUITETURA E ENGENHARIA
 A Partir de: 09/10/2024 Até06/12/2024

PUBLICADA, REGISTRADA, CUMPRÁ-SE.
 Cuiabá-MT, 24 de Outubro de 2024.
 Vera Lúcia da Rocha Maquêa
 Reitora-Presidente da UNEMAT

Protocolo 1632931

BOLETIM DE PESSOAL/UNEMAT/00710/2024 DE:
 24/10/2024

O(A) Reitora-Presidente da UNEMAT no uso de suas atribuições que lhes são conferidas por lei,

Resolve: DEFERIR
 Evento: LICENÇA PREMIO - GOZO

Processo N.: UNEMAT-PRO-2024/24598
 Nome: (257679/1) IALDON BORGES CARRIJO
 Cargo/Função: (11905) AGENTE UNIVERSITARIO LC 321
 Quinquênio de Referência: 05/08/2014 Ate 04/08/2019
 A Partir de: 06/12/2024 Até20/12/2024

Processo N.: UNEMAT-PRO-2024/24572
 Nome: (80601/1) OLIVETE TEREZINHA LOCATELLI SANTOS
 Cargo/Função: (11900) AUXILIAR UNIVERSITARIO LC 321
 Quinquênio de Referência: 22/10/2013 Ate 21/10/2018
 A Partir de: 05/02/2025 Até19/02/2025

Processo N.: UNEMAT-PRO-2024/24572
 Nome: (80601/1) OLIVETE TEREZINHA LOCATELLI SANTOS
 Cargo/Função: (11900) AUXILIAR UNIVERSITARIO LC 321
 Quinquênio de Referência: 22/10/2013 Ate 21/10/2018
 A Partir de: 06/01/2025 Até04/02/2025

Processo N.: UNEMAT-PRO-2024/24572
 Nome: (80601/1) OLIVETE TEREZINHA LOCATELLI SANTOS
 Cargo/Função: (11900) AUXILIAR UNIVERSITARIO LC 321
 Quinquênio de Referência: 22/10/2013 Ate 21/10/2018
 A Partir de: 06/12/2024 Até20/12/2024

PUBLICADA, REGISTRADA, CUMPRÁ-SE.
 Cuiabá-MT, 24 de Outubro de 2024.
 Vera Lúcia da Rocha Maquêa
 Reitora-Presidente da UNEMAT

Protocolo 1632932

BOLETIM DE PESSOAL/UNEMAT/00711/2024 DE:
 24/10/2024

O(A) Reitora-Presidente da UNEMAT no uso de suas atribuições que lhes são conferidas por lei,

Resolve: DEFERIR
 Evento: GOZO LICENÇA-PREMIO, JORNADA 50%

Processo N.: UNEMAT-PRO-2024/24289
 Nome: (54717/2) DIRCEU DA ROSA MARTINS
 Cargo/Função: (11905) AGENTE UNIVERSITARIO LC 321
 Quinquênio de Referência: 19/09/2005 Ate 18/09/2010
 Período: Vespertino
 A Partir de: 22/10/2024 Ate 20/12/24

PUBLICADA, REGISTRADA, CUMPRÁ-SE.
 Cuiabá-MT, 24 de Outubro de 2024.
 Vera Lúcia da Rocha Maquêa
 Reitora-Presidente da UNEMAT

Protocolo 1632933

BOLETIM DE PESSOAL/UNEMAT/00712/2024 DE:
 24/10/2024

O(A) Reitora-Presidente da UNEMAT no uso de suas atribuições que lhes são conferidas por lei,

Resolve: RETIFICAR
 Evento: GOZO LICENÇA-PREMIO, JORNADA 50%

Processo N.: UNEMAT-PRO-2024/24579
 Nome: (124892/1) ELCIO PESSOA DE SOUZA
 Cargo/Função: (11905) AGENTE UNIVERSITARIO LC 321
 Quinquênio de Referência: 04/08/2015 Ate 03/08/2020
 Período: Matutino
 A Partir de: 01/11/2024 Ate 30/12/24

Processo N.: UNEMAT-PRO-2024/24157

Nome: (93126/9) GUSTAVO LAET RODRIGUES

Cargo/Função: (11910) TECNICO UNIVERSITARIO LC 321

Quinquênio de Referência: 10/01/2006 Ate 09/01/2011

Período: Vespertino

A Partir de: 21/10/2024 Ate 19/12/24

PUBLICADA, REGISTRADA, CUMpra-SE.

Cuiabá-MT, 24 de Outubro de 2024.

Vera Lúcia da Rocha Maquêa

Reitora-Presidente da UNEMAT

Protocolo 1632934

BOLETIM DE PESSOAL/UNEMAT/00713/2024

DE:

24/10/2024

O(A) Reitora-Presidente da UNEMAT no uso de suas atribuições que lhes são conferidas por lei,

Resolve: CONCEDER

Evento: Adicional de Insalubridade LC 502

Processo N.: 2024/23707

Nome: (290158/11) LAURA DE QUEIROZ BOMDESPACHO

Cargo/Função: (11905) AGENTE UNIVERSITARIO LC 321

Un. Adm: (206873) FACUL DE ARQUITETURA E ENGENHARIA

A Partir de: 30/08/2024 Até

PUBLICADA, REGISTRADA, CUMpra-SE.

Cuiabá-MT, 24 de Outubro de 2024.

Vera Lúcia da Rocha Maquêa

Reitora-Presidente da UNEMAT

Protocolo 1632935

JUCEMAT

JUNTA COMERCIAL

BOLETIM DE PESSOAL/JUCEMAT/00077/2024

DE:

24/10/2024

O(A) Presidente da JUCEMAT no uso de suas atribuições que lhes são conferidas por lei,

Resolve: DEFERIR

Evento: LICENCA PARA TRATAMENTO DE SAUDE

Processo N.:

Nome: (225539/1) MARCIA MARIA KOVALESKI

Cargo/Função: (6052) TECNICO DESENV ECO SOC L 10177/14

Un. Adm: (143782) GER DE REGISTRO EMPRESARIAL

A Partir de: 07/10/2024 Até05/11/2024

PUBLICADA, REGISTRADA, CUMpra-SE.

Cuiabá-MT, 24 de Outubro de 2024.

Manoel Lourenço de Amorim Silva

Presidente da JUCEMAT

Protocolo 1632937

BOLETIM DE PESSOAL/JUCEMAT/00078/2024

DE:

24/10/2024

O(A) Presidente da JUCEMAT no uso de suas atribuições que lhes são conferidas por lei,

Resolve: DEFERIR

Evento: LICENCA PARA TRATAMENTO DE SAUDE EM PESSOA DA FAMILIA

Processo N.:

Nome: (255638/1) TEREZINHA AFONSO BUENO

Cargo/Função: (6027) ANALISTA DESENV ECON SOCIAL L 10050

Un. Adm: (192341) UNID SETORIAL DE CONTROLE INTERNO

A Partir de: 13/09/2024 Até23/09/2024

PUBLICADA, REGISTRADA, CUMpra-SE.

Cuiabá-MT, 24 de Outubro de 2024.

Manoel Lourenço de Amorim Silva

Presidente da JUCEMAT

Protocolo 1632938

INDEA

INSTITUTO DE DEFESA AGROPECUÁRIA

BOLETIM DE PESSOAL/INDEAMT/00655/2024

DE:

24/10/2024

O(A) Presidente do INDEA no uso de suas atribuições que lhes são conferidas por lei,

Resolve: DEFERIR

Evento: LICENCA PARA TRATAMENTO DE SAUDE

Processo N.:

Nome: (321367/1) ANTONIO HENRIQUE KUCZMARSKI

Cargo/Função: (3870) FISCAL EST DEF AGRO E FLORESTAL L9070

Un. Adm: (166073) UNID LOCAL DE EXECUCAO DE NOVO STO ANTONIO

A Partir de: 09/10/2024 Até17/11/2024

PUBLICADA, REGISTRADA, CUMpra-SE.

Cuiabá-MT, 24 de Outubro de 2024.

Emanuele Gonçalves de Almeida

Presidente do INDEA

Protocolo 1632936

LICITAÇÃO

SECRETARIAS

SEMA

SECRETARIA DE ESTADO DE MEIO AMBIENTE

AVISO DE CONTINUIDADE
CONCORRÊNCIA ELETRÔNICA Nº 003/2024
SEMA-PRO-2023/08024 - SIAG nº 0008024/2023

A Secretaria de Estado de Meio Ambiente torna público que a licitação por meio da Concorrência Eletrônica nº 003/2024, cujo objeto é a "CONTRATAÇÃO DE CONSULTORIA PARA ELABORAÇÃO DO PLANO DE RECURSOS HÍDRICOS E DA PROPOSTA DE ENQUADRAMENTO DE CORPOS D'ÁGUA DA UPG P5, foi SUSPensa no dia 07/10/2024, para análise e julgamento das razões recursais dos recursos interpostos pelas licitantes ENGECORPS ENGENHARIA S.A, CNPJ nº: 62.025.440/0001-50, CONSÓRCIO ENVEX-FERMA SÃO LOURENÇO, formado pelas empresas ENVEX ENGENHARIA E CONSULTORIA LTDA, CNPJ/MF sob o nº 08.418.789/0001-07 e FERMA ENGENHARIA LTDA, CNPJ/MF sob o nº 76.703.404/0001-03 e RHA ENGENHARIA E CONSULTORIA S/S LTDA, CNPJ/MF sob nº. 03.983.776/0001-67, e terá continuidade no dia 29/10/2024, às 14h (horário local).

Cuiabá-MT, 23 de outubro de 2024.

Emanuel Francisco de Souza
Agente de Contratação
SEMA/MT

Protocolo 1633097

SESP

SECRETARIA DE ESTADO DE SEGURANÇA PÚBLICA

AVISO DE RESULTADO

PREGÃO ELETRÔNICO PARA REGISTRO DE PREÇOS Nº 037/2024/
SESP-MT

PROCESSO: CBM-PRO-2024/00692 E SIAG Nº 0000692/2024

A Secretaria de Estado de Segurança Pública - SESP torna público o resultado do **PREGÃO ELETRÔNICO PARA REGISTRO DE PREÇOS Nº 037/2024/SESP**, cujo objeto é o registro de preços para futura e eventual aquisição de equipamentos de proteção individual e ferramentas para atividades de combate a incêndio urbano e salvamento veicular, para atender as demandas das unidades operacionais e da tropa do CBM-MT.

ITEM	EMPRESA	CNPJ	VALOR UNITÁRIO	VALOR TOTAL
001	JOBE LUV INDUSTRIA E COMERCIO LTDA	44.669.141.0001/77	R\$ 6.579,48	R\$ 3.848.995,80
002	S.O.S SUL RESG. COM. E SERV. DE SEG. E SINALIZAÇÃO LTDA	03.928.511.0001/66	R\$ 3.110,00	R\$ 1.368.400,00
003	JOBE LUV INDUSTRIA E COMERCIO LTDA	44.669.141.0001/77	R\$ 323,00	R\$ 364.990,00
004	B R A S I M P E X DIST. DE EQUIP. DE SEG. E ESPORTIVOS LTDA	38.064.085.0001/44	R\$ 927,00	R\$ 1.144.845,00
005	EM ANDAMENTO			
006	T E C N O L A C E R F I R E T E C N O L O G I A C O N T R A I N C E N D I O L T D A	42.033.659.0001/94	R\$ 335,14	R\$ 190.694,66
006.1	MB COMERCIO DE MAQUINAS FERRAMENTAS E SERVICOS LTDA	18.272.465.0001/67	R\$ 442,85	R\$ 83.698,65
007	C O M E R C I A L T R I U N F O L T D A	17.344.558.0001/97	R\$ 775,43	R\$ 220.997,55
007.1	ARP RESGATE COMERCIO DE EQUIPAMENTOS DE SEGURANCA LTDA	07.076.643.0001/68	R\$ 764,36	R\$ 71.849,84
008	S.O.S SUL RESG. COM. E SERV. DE SEG. E SINALIZAÇÃO LTDA	03.928.511.0001/66	R\$ 3.918,00	R\$ 195.900,00
009	FRACASSADO			
009.1	FRACASSADO			
010	RESGATECNICA COMERCIO DE EQUIPAMENTOS DE RESGATE LTDA	15.453.449.0011/54	R\$ 773,30	R\$ 57.997,50
011	RESGATECNICA COMERCIO DE EQUIPAMENTOS DE RESGATE LTDA	15.453.449.0011/54	R\$ 4.745,00	R\$ 4.745.000,00
012	RESGATECNICA COMERCIO DE EQUIPAMENTOS DE RESGATE LTDA	15.453.449.0011/54	R\$ 215,00	R\$ 215.000,00

013	RESGATECNICA COMERCIO DE EQUIPAMENTOS DE RESGATE LTDA	15.453.449.0011/54	R\$ 1.525,00	R\$ 1.525.000,00
014	FRACASSADO			
015	ARP RESGATE COMERCIO DE EQUIPAMENTOS DE SEGURANCA LTDA	07.076.643.0001/68	R\$ 554,88	R\$ 312.397,44
015.1	ARP RESGATE COMERCIO DE EQUIPAMENTOS DE SEGURANCA LTDA	07.076.643.0001/68	R\$ 554,88	R\$ 103.762,56

DECLARO FRACASSADO OS ITENS 009, 009.1 E 014, EM ANDAMENTO O ITEM 005 E ADJUDICO E HOMOLOGO TODO O PROCESSO LICITATÓRIO NO VALOR TOTAL DE R\$ 10.600.533,20 (DEZ MILHÕES SEISCENTOS MIL QUINHENTOS E TRINTA E TRÊS REAIS E VINTE CENTAVOS).

Cuiabá-MT, 23 de outubro de 2024.

ASSINADO DIGITALMENTE VIA SIGADOC
HEVERTON MOURETT DE OLIVEIRA
Secretário Adjunto de Segurança Pública
SASP/SESP-MT

Protocolo 1633222

AVISO DE RESULTADO

PREGÃO ELETRÔNICO Nº 070/2024/SESP-MT

PROCESSO: CBM-PRO-2024/01566 E SIAG Nº 1566000/2024

A Secretaria de Estado de Segurança Pública - SESP torna público o resultado do **PREGÃO ELETRÔNICO Nº 070/2024/SESP**, cujo objeto é a aquisição de materiais de perícia em incêndio urbano, para atender as demandas do Corpo de Bombeiros Militar do Estado de Mato Grosso.

ITEM	EMPRESA	CNPJ	VALOR TOTAL
001	MB COMERCIO DE MAQUINAS FERRAMENTAS E SERVIÇOS LTDA	18.272.465/0001-67	R\$ 61.600,00
002	P R O I N D E X INDUSTRIA E COMERCIO LTDA	85.067.502/0001-92	R\$ 54.250,00
003	MB COMERCIO DE MAQUINAS FERRAMENTAS E SERVIÇOS LTDA	18.272.465/0001-67	R\$ 47.000,00
004	DESERTO		
005	P R O I N D E X INDUSTRIA E COMERCIO LTDA	85.067.502/0001-92	R\$ 6.600,00
006	MB COMERCIO DE MAQUINAS FERRAMENTAS E SERVIÇOS LTDA	18.272.465/0001-67	R\$ 16.500,00

DECLARO DESERTO O ITEM 004 E ADJUDICO E HOMOLOGO TODO O PROCESSO LICITATÓRIO NO VALOR TOTAL DE R\$ 185.950,00 (CENTO E OITENTA E CINCO MIL E NOVECENTOS E CINQUENTA REAIS).

Cuiabá-MT, 23 de outubro de 2024.

(ASSINADO DIGITALMENTE VIA SIGADOC)
HEVERTON MOURETT DE OLIVEIRA
Secretário Adjunto de Segurança Pública
SASP/SESP-MT

Protocolo 1633231

SETASC

SECRETARIA DE ESTADO DE ASSISTÊNCIA SOCIAL E CIDADANIA

AUTORIZAÇÃO DA CONTRATAÇÃO DIRETA POR DISPENSA DE LICITAÇÃO

SECRETARIA DE ESTADO DE ASSISTÊNCIA SOCIAL E CIDADANIA - SETASC/MT torna Pública a Contratação por Dispensa de Licitação, da empresa abaixo relacionada, nos seguintes termos:

CONTRATANTE: SECRETARIA DE ESTADO DE ASSISTÊNCIA SOCIAL E CIDADANIA - SETASC.

CONTRATADO: DINÂMICA CLIPPING E COMUNICAÇÃO LTDA

CNPJ: 31.604.730/0001-25

OBJETO: Contratação de empresa especializada na prestação de serviços de monitoramento de informações digitais e impressas (serviço de clipping jornalístico).

DOTAÇÃO ORÇAMENTÁRIA:

ÓRGÃO/ENTIDADE	SETASC	PROJETO ATIVIDADE:	2014 - Publicidade Institucional e Propaganda
UNID. ORÇAMENTÁRIA	22101	PROGRAMA:	036 - Apoio Administrativo
NAT. DA DESPESA	3.3.90.39.023	FONTE:	1.500.0000 - Recursos não vinculados de impostos
VALOR	R\$ 25.992,00 (VINTE E CINCO MIL NOVECIENTOS E NOVENTA E DOIS REAIS)		

VIGÊNCIA: O prazo de vigência desta contratação é de 12 (doze) meses, contados da assinatura do contrato.

FISCALIZAÇÃO:

	NOME:	MATRÍCULA
GESTOR:	CLAUDIA LEITE AGUIAR	294653
FISCAL:	LUIZ GUILHERME AIRES DA SILVA	281783
SUPLENTE:	LAYSE KAROLLINE DE OLIVEIRA AVILA	310022

PROCESSO SIGADO/SIAG Nº: SETASC-PRO-2024/06882

FUNDAMENTO: art. 75, inciso II, da Lei Federal nº. 14.133/2021, regulamentada pelo Decreto Estadual nº. 1.525/2022 e Orientação Jurídico Normativa 008/CPGE/2023.

JUSTIFICATIVA: Termo de Referência nº 047/2024 - fls. 8 (SIAG).

AUTORIZAÇÃO DA CONTRATAÇÃO DIRETA POR DISPENSA DE LICITAÇÃO.

Autorizo a Contratação por Dispensa de Licitação nos termos do artigo 75, inciso II, da Lei Federal nº. 14.133/2021, regulamentada pelo Decreto Estadual nº. 1.525/2022 e suas alterações posteriores.

Cuiabá-MT, 22 de outubro de 2024.

GRASIELLE PAES SILVA BUGALHO
Secretária de Estado de Assistência Social e Cidadania
SETASC/MT

Protocolo 1633036

AVISO DE RESULTADO PARCIAL
PREGÃO ELETRÔNICO N.º 010/2024/SETASC
PROCESSO SETASC-PRO-2024/08219

A SECRETARIA DE ESTADO DE ASSISTÊNCIA SOCIAL E CIDADANIA, por intermédio de seu Pregoeiro, designado pela Portaria nº 097/2023/SETASC, torna público, para conhecimento dos interessados, que o Pregão Eletrônico em epígrafe, o qual tem por objeto a aquisição de 280.000 (duzentos e oitenta mil) cestas básicas e 100.000 (cem mil) cestas - kits especiais de natal, teve sua sessão de lances finalizada para os 05 (cinco) itens disponíveis, dos quais, 03 (três) se encontram em fase recursal e 02 (dois) conclusos, conforme segue:

Item 1 - AMPLA CONCORRÊNCIA - 1ª entrega

VENCEDORA: Irmãos Domingo LTDA.

CNPJ: 03.483.492/0001-01

VALORES (R\$)					
ITEM	DESCRIÇÃO	UND	QTDE	UNIT	SUBTOTAL
1	CESTA BÁSICA - ALIMENTAÇÃO: A R R O Z B R A N C O ; F E I J Ã O C A R I O C A ; S A L R E F I N A D O ; A Ç Ú C A R ; C A F É T O R R A D O E M O Í D O ; E X T R A T O D E T O M A T E C O N C E N T R A D O ; L E I T E ; M A C A R R Ã O ; Ó L E O C O M E S T Í V E L ; S A R D I N H A E M Ó L E O ; L I M P E Z A : Á G U A S A N I T Á R I A ; S A B O N E T E ; D E T E R G E N T E ; S A B Ã O ;	KIT	72.000	140,95	10.148.400,00
TOTAL	10.148.400,00				

Desconto de 0,18% em relação ao valor estimado

Item 2 - AMPLA CONCORRÊNCIA - 2ª entrega

VENCEDORA TEMPORÁRIA: Comercial Cariacica Multimodal LTDA.

CNPJ: 30.019.425/0001-03

VALORES (R\$)					
ITEM	DESCRIÇÃO	UND	QTDE	UNIT	SUBTOTAL
1	CESTA BÁSICA - ALIMENTAÇÃO: ARROZ BRANCO; FEIJÃO CARIÓCA; SAL REFINADO; AÇÚCAR; CAFÉ TORRADO E MOÍDO; EXTRATO DE TOMATE CONCENTRADO; LEITE; MACARRÃO; ÓLEO COMESTÍVEL; SARDINHA EM ÓLEO; LIMPEZA: ÁGUA SANITÁRIA; SABONETE; DETERGENTE; SABÃO;	KIT	72.000	134,58	9.689.760,00
TOTAL	9.689.760,00				

Desconto de 4,70% em relação ao valor estimado

Item 3 - AMPLA CONCORRÊNCIA - 3ª entrega

VENCEDORA TEMPORÁRIA: Comercial Cariacica Multimodal LTDA.

CNPJ: 30.019.425/0001-03

VALORES (R\$)					
ITEM	DESCRIÇÃO	UND	QTDE	UNIT	SUBTOTAL
1	CESTA BÁSICA - ALIMENTAÇÃO: ARROZ BRANCO; FEIJÃO CARIOCA; SAL REFINADO; AÇÚCAR; CAFÉ TORRADO E MÓIDO; EXTRATO DE TOMATE CONCENTRADO; LEITE; MACARRÃO; ÓLEO COMESTÍVEL; SARDINHA EM ÓLEO; LIMPEZA: ÁGUA SANITÁRIA; SABONETE; DETERGENTE; SABÃO;	KIT	72.000	134,58	9.689.760,00
TOTAL	9.689.760,00				

Desconto de 4,70% em relação ao valor estimado

Item 4 - AMPLA CONCORRÊNCIA - Entregas sob demanda ao longo de 12 meses

VENCEDORA TEMPORÁRIA: Comercial Cariacica Multimodal LTDA.

CNPJ: 30.019.425/0001-03

VALORES (R\$)					
ITEM	DESCRIÇÃO	UND	QTDE	UNIT	SUBTOTAL
1	CESTA BÁSICA - ALIMENTAÇÃO: ARROZ BRANCO; FEIJÃO CARIOCA; SAL REFINADO; AÇÚCAR; CAFÉ TORRADO E MÓIDO; EXTRATO DE TOMATE CONCENTRADO; LEITE; MACARRÃO; ÓLEO COMESTÍVEL; SARDINHA EM ÓLEO; LIMPEZA: ÁGUA SANITÁRIA; SABONETE; DETERGENTE; SABÃO;	KIT	64.000	134,58	8.613.120,00
TOTAL	8.613.120,00				

Desconto de 4,70% em relação ao valor estimado

Item 5 - AMPLA CONCORRÊNCIA - entrega única em 30 dias de novembro a dezembro de 2024

VENCEDORA: Irmãos Domingo LTDA.

CNPJ: 03.483.492/0001-01

VALORES (R\$)					
ITEM	DESCRIÇÃO	UND	QTDE	UNIT	SUBTOTAL
1	CESTA ESPECIAL DE NATAL, EMBALADO EM PLÁSTICO REFORÇADA E RESISTENTE COM LOGOMARCA NATALINO - ALIMENTAÇÃO: ARROZ BRANCO; FEIJÃO CARIOCA; MACARRÃO; ÓLEO COMESTÍVEL; MOLHO DE TOMATE; LEITE CONDENSADO; ACHOCOLATADO; CHOCOLATE SORTIDO; PANETONE; LEITE; BISCOITO DOCE; DOCE; CARNE	KIT	100.000	182,43	18.243.000,00
TOTAL	18.243.000,00				

Desconto de 0,80% em relação ao valor estimado

*A descrição dos itens, acima listados, encontra resumida, em razão de otimização do espaço, podendo ser conferidos na íntegra no edital que deu origem a licitação.

Os lotes 02, 03 e 04 se encontram suspensos, em face de recurso, aguardando as razões e contrarrazões, podendo assim o resultado final ser alterado.

O prazo para envio dos recursos vai até o dia 25/10/2024 até as 23h59min59seg, findo o qual, inicia-se o prazo para envio das contrarrazões até a data de 31/10/2024 às 23h59min59seg.

Os lotes 01 e 05 foram conclusos, com declaração do vencedor, podendo assim serem homologados, nos termos do § 4º, Art. 143, do Decreto Estadual 1.525/2022.

***Todos os horários deste aviso são referentes ao horário de Cuiabá-MT (-1 hora de Brasília)**

Cuiabá-MT, 23 de outubro de 2024.

Marcos Alexandre Pereira Stocco
Pregoeiro SETASC

Protocolo 1633050

**TERMO DE HOMOLOGAÇÃO PARCIAL
PREGÃO ELETRÔNICO 010/2024
PROCESSO SETASC-PRO-2024/08219**

Tendo em vista o que consta dos autos deste procedimento, bem como pela não objeção do presente processo administrativo, referente ao Pregão em epígrafe, o qual tem por objeto a **AQUISIÇÃO DE 280.000 (DUZENTOS E OITENTA MIL) CESTAS BÁSICAS E 100.000 (CEM MIL) CESTAS - KITS ESPECIAIS DE NATAL**, em consonância com o Art. 5º da Portaria 097/2023/SETASC, **ADJUDICO E HOMOLOGO**, para todos os efeitos legais, nos termos do Art. 71 da Lei Federal 14.133/2021 e dos Arts. 4º e 144, § 4º, do Decreto Estadual 1.525/2022 os lotes 01 e 05 à empresa **Irmãos Domingos LTDA**, inscrita sob o CNPJ de número 03.483.492/0001-01, nos valores de **R\$ 10.148.400,00** (dez milhões cento e quarenta e oito mil e quatrocentos reais) e **R\$ 18.243.000,00** (dezoito milhões duzentos e quarenta e três mil reais), respectivamente, **perfazendo o valor total de R\$ 28.391.400,00** (vinte e oito milhões trezentos e noventa e um mil e quatrocentos reais).

Cuiabá, 23 de outubro de 2024.

GRASIELLE PAES DA SILVA BUGALHO
SECRETÁRIA DE ADMINISTRAÇÃO SISTÊMICA

Protocolo 1633086

ADMINISTRAÇÃO INDIRETA

MT PAR

MT PARTICIPAÇÕES E PROJETOS S.A.

AVISO DE LICITAÇÃO
LICITAÇÃO Nº 055/2024/MTPAR
PROCESSO SIGADOC: MTPAR-PRO-2024/01683

A MT Participações e Projetos S.A - MT-PAR, torna público que realizará a licitação em epígrafe, conforme indicado abaixo.

DA APRESENTAÇÃO DE PROPOSTA: A partir de 24/10/2024 até a data e hora marcada para encerramento de envio das propostas, exclusivamente via sistema eletrônico Licitações-e no site: <https://www.licitacoes-e.com.br/>
IDENTIFICADOR DA LICITAÇÃO NO LICITAÇÕES-E: 1058456

ABERTURA DAS PROPOSTAS: 18/11/2024 às 09h30 (Horário de Brasília), 08h30 (Horário Local) - (Cuiabá -MT).

INÍCIO DA SESSÃO: 18/11/2024 às 10h15 (Horário de Brasília), 09h15 (Horário Local) - (Cuiabá -MT) via sistema eletrônico Licitações-e.

OBJETO: Contratação de empresa especializada para instalação, com fornecimento de material e mão de obra, do cable park para iniciante a ser implantado no Parque Novo Mato Grosso, conforme especificações, condições, quantidades e exigências estabelecidas no Edital e seus anexos.

DISPONIBILIZAÇÃO DO EDITAL: O edital e seus anexos poderão ser retirados na página eletrônica do Sistema Licitações-e: <https://www.licitacoes-e.com.br/> e no site da MT-PAR: <https://www.mtpar.mt.gov.br/licitacoes-trans-sub>.

Dúvidas: (65) 3622-0133 - Núcleo Administrativo.

Cuiabá-MT, 23 de outubro de 2024.

WENER SANTOS

Diretor Presidente da MT Participações e Projetos S.A - MT-PAR
(assinado digitalmente)

Protocolo 1633205

mt.gov.br        govmatogrosso



**ABASTECEU
O CARRO?
PEÇA CPF
NA NOTA**

**CONCORRA A PRÊMIOS E
GANHE DESCONTO NO IPVA**



BAIXE O APP
E CADASTRE-SE

MT.GOV.BR

SECOM-MT



**GOVERNO DE MT
PAGA AUXÍLIO MORADIA
PARA MULHERES VÍTIMAS
DE VIOLÊNCIA DOMÉSTICA**

NÃO SE CALE!
DISQUE 181



**PRÊMIOS
DE ATÉ** R\$ **100 MIL**
TODO MÊS



DEFENSORIA PÚBLICA

PORTARIA Nº 2116/2024/DPG

A DEFENSORA PÚBLICA-GERAL DO ESTADO DE MATO GROSSO, no uso das atribuições que lhe são conferidas pelo artigo 11, I, III e IX da Lei Complementar Estadual nº 146, de 29 de dezembro de 2003, bem como artigo 100 da Lei Complementar 80, de 12 de janeiro de 1994;

CONSIDERANDO o disposto na Lei nº 12.232, de 29 de abril de 2010, que dispõe sobre as normas gerais para licitação e contratação pela Administração Pública de serviços de publicidade prestados por intermédio de agências de propaganda;

CONSIDERANDO a decisão proferida no Procedimento nº 2024.0.000004399-4;

RESOLVE:

Art. 1º CRIAR a Comissão de Planejamento para a contratação de Agência de Publicidade, com a finalidade de elaborar, supervisionar e acompanhar todo o processo de contratação dos serviços de publicidade.

Art. 2º A Comissão terá a seguinte composição:

I - Maria Carolina Sanches de Arruda - Diretoria de Imprensa e Comunicação Institucional;
II - João Victor Coelho Campos - Secretaria Executiva;
III - Alan Oliver de Almeida Soliz - Assessoria Jurídica Sistêmica;
IV - Paula Assunção Matos Reveles - Diretoria de Aquisições e Contratos;
V - Bárbara Lopes de Almeida - Gabinete da Defensoria Pública-Geral.

Art. 3º O prazo para a conclusão dos trabalhos da Comissão será de 60 (sessenta) dias, contados a partir da publicação.

Art. 4º Esta Portaria entra em vigor na data de sua publicação.

Cuiabá/MT, 23 de outubro de 2024.

MARIA LUZIANE RIBEIRO DE CASTRO
Defensora Pública-Geral do Estado de Mato Grosso

Protocolo 1632892

EXTRATO DA ATA DE REGISTRO DE PREÇOS Nº 059/2024/DPEMT

Gestora da Ata: DEFENSORIA PÚBLICA DO ESTADO DE MATO GROSSO.

Adjudicatário: MARUMBI TECNOLOGIA LTDA.

Objeto: Futura e eventual aquisição de tablets mediante, registro de preços, para atender as necessidades da Defensoria Pública do Estado de Mato Grosso.

Fundamento Legal: Processo nº 2024.0.000000033-0, Pregão Eletrônico nº 90030/2024 e seus anexos, bem como nesta Ata de Registro de Preços, sujeitando-se as partes às normas constantes da Lei Federal nº 14.133/2021 c/c Decreto Estadual nº 1.525/2022.

Valor Total: R\$ 2.203.400,00 (dois milhões duzentos e três mil e quatrocentos reais).

Vigência: Início dia 23/10/2024 com vigência de 12 (doze) meses, prorrogáveis por mais 12 (doze) meses.

Fiscal: Conforme a Portaria 2050/2024/SDPG
Fiscal Titular: Tiago Paludo;
Fiscal Substituto: Felipe Douglas Machado da Cunha.

Assinam: DEFENSORA PÚBLICA-GERAL - Dra. Maria Luziane Ribeiro de Castro;
Empresa - MARUMBI TECNOLOGIA LTDA - Rep. Legal - Márcio César Sens De Oliveira.

Fica revogado o extrato da ARP 059/2024/DPEMT publicado no dia 23/10/2024.

Protocolo 1633071

EXTRATO DO 2º TERMO ADITIVO AO CONTRATO Nº 052/2024-DP/MT

Contratante: DEFENSORIA PÚBLICA DO ESTADO DE MATO GROSSO.

Contratada: FERREIRA & CIA LTDA

Objeto: a) O acréscimo do valor inicialmente avençado;
b) O decréscimo do valor inicialmente avençado;

Fundamento Legal: artigos 124, I, b, da Lei Federal 14.133/2021, nos termos do **Processo nº 2024.0.000005201-2**, Parecer Jurídico Referencial nº 002/2024.

Data de assinatura: 23/10/2024

Assinam: MARIA LUZIANE RIBEIRO DE CASTRO - Defensora Pública-Geral do Estado, Rep. Legal: Priscila Consani das Mercês

Informações Adicionais: https://www.gp.srv.br/transparencia_dpemt/servlet/home_contratos?1

Protocolo 1633095

PORTARIA Nº 2122/2024/SDPG

A SEGUNDA SUBDEFENSORA PÚBLICA-GERAL DO ESTADO DE MATO GROSSO, no uso de suas atribuições legais e institucionais, conferidas pelo art. 14 - Seção I - A da Lei Nº 146/2003 com redação modificada pela Lei Complementar Nº 608/2018.

CONSIDERANDO a decisão proferida no processo nº 2024.0.000008870-0.

RESOLVE:

Art. 1º AUTORIZAR a atuação em **teletrabalho** aos integrantes do Núcleo Criminal de Rondonópolis, no dia **14/10/2024**, em razão de ausência de internet no local.

Art. 2º A presente portaria entra em vigor na data de sua publicação.

Cuiabá/MT, 23 de outubro de 2024.

MARIA CECÍLIA ALVES DA CUNHA
Segunda Subdefensora Pública-Geral do Estado de Mato Grosso

Protocolo 1633211

PORTARIA Nº 2123/2024/SDPG

A SEGUNDA SUBDEFENSORA PÚBLICA-GERAL DO ESTADO DE MATO GROSSO, no uso de suas atribuições legais e institucionais, conferidas pelo art. 14 - Seção I - A da Lei Nº 146/2003 com redação modificada pela Lei Complementar Nº 608/2018.

CONSIDERANDO a decisão proferida no processo nº 2024.0.000008855-6.

RESOLVE:

Art. 1º ALTERAR a escala de Plantão dos Defensores Públicos, Defensoras Públicas e Assessores de Defensor(a) da microrregião de Guiratinga, Itiquira, Alto Araguaia, Alto Garças, Alto Taquari e Pedra Preta, conforme relacionado na tabela abaixo:

PERÍODO	RESPONSÁVEL
01/11/2024 a 04/11/2024	Dr.(a): Sandra Cristina Alves Assessor(a) de Defensor (a): Rafael Moreira Pereira Batista

Art. 2º Esta Portaria entra em vigor na data de sua publicação, revogando as disposições contrárias.

Cuiabá/MT, 23 de outubro de 2024.

MARIA CECÍLIA ALVES DA CUNHA
Segunda Subdefensora Pública-Geral do Estado de Mato Grosso

Protocolo 1633212

PORTARIA Nº 2125/2024/SDPG

A SEGUNDA SUBDEFENSORA PÚBLICA-GERAL DO ESTADO DE MATO GROSSO, no uso de suas atribuições legais e institucionais, conferidas pelo art. 14 - Seção I - A da Lei 146/2003 com redação modificada pela Lei Complementar 608/2018;

CONSIDERANDO a decisão proferida no processo nº 2024.0.000008858-0.

RESOLVE:

Art. 1º DESIGNAR o Servidor Público EDIVAN CARNEIRO DE CASTRO em viagem institucional, para o Município de Alta Floresta, no período de 24/10/2024 a 26/10/2024.

Art. 2º Esta Portaria entra em vigor na data de sua publicação, revogando disposições contrárias.
Cuiabá/MT, 23 de outubro de 2024.

MARIA CECÍLIA ALVES DA CUNHA
Segunda Subdefensora Pública-Geral do Estado de Mato Grosso
Protocolo 1633215

PORTARIA Nº 2126/2024/SDPG

A SEGUNDA SUBDEFENSORA PÚBLICA-GERAL DO ESTADO DE MATO GROSSO, no uso de suas atribuições legais e institucionais, conferidas pelo art. 14 - Seção I - A da Lei 146/2003 com redação modificada pela Lei Complementar 608/2018;

CONSIDERANDO a decisão proferida no processo nº 2024.0.000008861-0.

RESOLVE:

Art. 1º ALTERAR a escala de Plantão dos Defensores Públicos, Defensoras Públicas e Assessores de Defensor(a) da microrregião de Colíder, Itaúba, Nova Canaã do Norte, Terra Nova do Norte, Peixoto de Azevedo, Guarantã do Norte e Matupá, conforme relacionado na tabela abaixo:

PERÍODO	RESPONSÁVEL
Das 18h00 do dia 25/10/2024 às 12h00 do dia 29/10/2024	Dr.(a): Jacqueline Gevizier Rodrigues Ciscato Assessor(a) de Defensor (a): Raieli Gomes Batista

Art. 2º Esta Portaria entra em vigor na data de sua publicação, revogando as disposições contrárias.
Cuiabá/MT, 23 de outubro de 2024.

MARIA CECÍLIA ALVES DA CUNHA
Segunda Subdefensora Pública-Geral do Estado de Mato Grosso
Protocolo 1633217

PORTARIA Nº 2127/2024/SDPG

A SEGUNDA SUBDEFENSORA PÚBLICA-GERAL DO ESTADO DE MATO GROSSO, no uso de suas atribuições legais e institucionais, conferidas pelo art. 14 - Seção I - A da Lei nº 146/2003 com redação modificada pela Lei Complementar nº 608/2018.

CONSIDERANDO a decisão proferida no processo nº 2024.0.000008831-9.

RESOLVE:

Art. 1º SUSPENDER o expediente no Núcleo de Porto Alegre do Norte no dia 16/10/2024, em razão de ausência de energia e princípio de incêndio no local.

Art. 2º A presente portaria entra em vigor na data de sua publicação.
Cuiabá/MT, 23 de outubro de 2024.

MARIA CECÍLIA ALVES DA CUNHA
Segunda Subdefensora Pública-Geral do Estado de Mato Grosso
Protocolo 1633221

PORTARIA Nº 2128/2024/SDPG

A SEGUNDA SUBDEFENSORA PÚBLICA-GERAL DO ESTADO DE MATO GROSSO, no uso de suas atribuições legais e institucionais, conferidas pelo art. 14 - Seção I - A da Lei nº 146/2003 com redação modificada pela Lei Complementar nº 608/2018;

CONSIDERANDO a decisão proferida no processo nº 2024.0.000008897-1.

RESOLVE:

Art. 1º ALTERAR a escala de Plantão dos Defensores Públicos, Defensoras Públicas e Assessores de Defensor(a) da microrregião de Lucas do Rio Verde e Tapurah, conforme relacionado na tabela abaixo:

PERÍODO	RESPONSÁVEL
25/10/2024 a 01/11/2024	Dr. (a): Guilherme Ribeiro Rigon Assessor(a) de Defensor (a): Carlos Alberto Nunes da Cruz Junior

Art. 2º Esta Portaria entra em vigor na data de sua publicação, revogando as disposições contrárias.

Cuiabá/MT, 23 de outubro de 2024.

MARIA CECÍLIA ALVES DA CUNHA
Segunda Subdefensora Pública-Geral do Estado de Mato Grosso
Protocolo 1633223

PORTARIA Nº 2129/2024/DPG

A DEFENSORA PÚBLICA-GERAL DO ESTADO DE MATO GROSSO, no uso de suas atribuições institucionais conferidas pela Lei Orgânica da Defensoria Pública do Estado de Mato Grosso (Lei Complementar Estadual nº. 146, de 29 de dezembro de 2003).

CONSIDERANDO as manifestações de escolha exaradas pelos Defensores Públicos em relação às vagas ofertadas pela Administração Superior para lotação, conforme consta no procedimento nº 2024.0.000008896-3; e

CONSIDERANDO o estabelecido no art. 44-A, da Lei Complementar Estadual nº 146, de 29 de dezembro de 2003.

RESOLVE:

Art. 1º LOTAR as Defensoras e Defensores Públicos a seguir relacionados, nos respectivos órgãos de atuação:

DEFENSOR (A) PÚBLICO (A)	NÚCLEO E DEFENSORIA
BRUNA PARENTE ARCE	3ª Defensoria do Núcleo de Juara e Tabaporã
TAIS STRADIOTTO PAPA	Defensoria Única do Núcleo Unificado de Itaúba e Terra Nova do Norte
MARINA PESSINI PEZZI	1ª Defensoria do Núcleo de Guarantã do Norte e Matupá
HENRIQUE LUIS COTTING DOS SANTOS	1ª Defensoria do Núcleo de Pontes e Lacerda
SALVADOR FERREIRA DE SOUSA JUNIOR	2ª Defensoria do Núcleo de Peixoto de Azevedo
EWERTON JUNIOR MARTINS DA NOBREGA	2ª Defensoria do Núcleo de Comodoro
DANIELA LORSCHTEITER DA FONSECA	Defensoria Única do Núcleo Unificado de Porto dos Gaúchos e Brasnorte
IZABELLA VALLENTINA AMARAL MARQUETTI SOUZA	Defensoria Única do Núcleo de Cotriguaçu
ANA CRISTINA MALTA DINIZ	Defensoria Única do Núcleo de Aripuanã
VALDERI MACHADO DE CARVALHO	Defensoria Única do Núcleo de Vila Rica
ROBSON CLEITON DE SOUZA GUIMARAES	Defensoria Única do Núcleo de São Félix do Araguaia
ANDERSON PEREIRA MARTINS	Defensoria Única do Núcleo de Colniza

Art. 2º Nos termos estabelecidos no Art. 46, inc. I, da LCE nº 146/2003, as Defensoras e Defensores Públicos lotados deverão assumir suas funções no prazo de 10 (dez) dias, a contar do dia 25/10/2024.

Art. 3º Esta portaria entra em vigor na data de sua publicação.
Cuiabá/MT, 23 de outubro de 2024.

MARIA LUZIANE RIBEIRO DE CASTRO
Defensora Pública-Geral do Estado de Mato Grosso
Protocolo 1633228

PORTARIA Nº 2130/2024/DPG

A DEFENSORA PÚBLICA-GERAL DO ESTADO DE MATO GROSSO, no uso de suas atribuições institucionais conferidas pela Lei Orgânica da Defensoria Pública do Estado de Mato Grosso (Lei Complementar Estadual nº. 146, de 29 de dezembro de 2003).

CONSIDERANDO as manifestações de escolha exaradas pelos Defensores Públicos em relação às vagas ofertadas pela Administração Superior, conforme consta no procedimento nº 2024.0.000008896-3.

RESOLVE:

Art. 1º DESIGNAR os Defensores Públicos **GERALDO VENDRAMINI FURTADO DO AMARAL, HENRIQUE DAHER DE SANTA ROSA** e a Defensora Pública **ERIKA SILVEIRA GUERREIRO** para atuarem em auxílio ao Programa Mais Júri, com atuação em todo o Estado de Mato Grosso, **durante o período de 25/10/2024 a 19/12/2024 - 56 (cinquenta e seis) dias**, de acordo com o Art. 46, § 1º, da LCE nº 146/2003.

Art. 2º Esta portaria entra em vigor na data de sua publicação.

Cuiabá/MT, 23 de outubro de 2024.

MARIA LUZIANE RIBEIRO DE CASTRO
Defensora Pública-Geral do Estado de Mato Grosso

Protocolo 1633229

PORTARIA Nº 2131/2024/SDPG

A SEGUNDA SUBDEFENSORA PÚBLICA-GERAL DO ESTADO DE MATO GROSSO, no uso de suas atribuições legais e institucionais, conferidas pelo art. 14 - Seção I - A da Lei Nº 146/2003 com redação modificada pela Lei Complementar Nº 608/2018;

CONSIDERANDO a decisão proferida no processo nº 2024.0.000008906-4.

RESOLVE:

Art. 1º ALTERAR a Escala de Plantão dos Defensores Públicos, Defensoras Públicas e Assessores de Defensor (a) da microrregião de Sinop, Vera, Feliz Natal, Marcelândia e Cláudia, conforme relacionado abaixo:

PERÍODO	RESPONSÁVEL
01/11/2024 a 04/11/2024	Dr. (a): Maicom Alan Fraga Vendruscolo Assessor(a) de Defensor (a): Ozeias Correa de Brito
08/11/2024 (18h00min) a 09/11/2024 (08h00min)	Dr. (a): Grazielle Cristina Tobias de Miranda Assessor(a) de Defensor (a): Marina Aparecida Lima
09/11/2024 (08h01min) a 10/11/2024 (06h00min)	Dr. (a): Glauber da Silva Assessor(a) de Defensor (a): Marina Aparecida Lima
10/11/2024 (06h01min) a 11/11/2024 (12h00min)	Dr. (a): Grazielle Cristina Tobias de Miranda Assessor(a) de Defensor (a): Marina Aparecida Lima

Art. 2º Esta Portaria entra em vigor na data de sua publicação, revogando as disposições contrárias.

Cuiabá/MT, 23 de outubro de 2024.

MARIA CECÍLIA ALVES DA CUNHA
Segunda Subdefensora Pública-Geral do Estado de Mato Grosso

Protocolo 1633236

PORTARIA Nº 2132/2024/SDPG

A SEGUNDA SUBDEFENSORA PÚBLICA-GERAL DO ESTADO DE MATO GROSSO, no uso de suas atribuições legais e institucionais, conferidas pelo art. 14 - Seção I - A da Lei nº 146/2003 com redação modificada pela Lei Complementar nº 608/2018.

RESOLVE:

Art. 1º CONCEDER à Defensora Pública **RENATA FERREIRA DA SILVA**, matrícula 101005652, usufruto de 13 (treze) dias de férias individuais, para serem usufruídas no período de 07/12/2024 a 19/12/2024, referente ao período aquisitivo 2023/2024, conforme processo nº 2024.0.000008666-9.

Art. 2º CONCEDER ao Servidor Público **JOSE TAVARES DE ARAUJO**, matrícula 101005212, usufruto de 1 (um) dia de folga compensatória, para ser usufruída no dia 21/11/2024, referente ao plantão integrado, conforme código nº 015098.

Art. 3º CONCEDER ao Servidor Público **JOSE TAVARES DE ARAUJO**, matrícula 101005212, usufruto de 1 (um) dia de folga compensatória, para ser usufruída no dia 22/11/2024, referente ao plantão integrado, conforme código nº 015099.

Art. 4º CONCEDER ao Servidor Público **ADRIANO AUGUSTO DE SOUSA MELO**, matrícula 101004966, usufruto de 5 (cinco) dias de férias compensatórias, para serem usufruídas nos dias 04/11/2024 a 08/11/2024, referente ao plantão integrado, conforme código nº 015101.

Art. 5º CONCEDER ao Servidor Público **ELIAS PEREIRA DE SOUZA**, matrícula 100863, usufruto de 2 (dois) dias de férias compensatórias, para serem usufruídas nos dias 18/11/2024 a 19/11/2024, referente ao plantão integrado, conforme código nº 015104.

Art. 6º CONCEDER ao Servidor Público **LUIS FELIPE AMORIM SANT ANA**, matrícula 101005741, usufruto de 1 (um) dia de folga compensatória, para ser usufruída no dia 25/10/2024, referente à escala de recesso forense, conforme código nº 015109.

Art. 7º CONCEDER ao Servidor Público **ANDRE HENRIQUE BORGES DA SILVA**, matrícula 101005020, usufruto de 1 (um) dia de folga compensatória, para ser usufruída no dia 29/10/2024, referente ao serviço eleitoral, conforme código nº 015110.

Art. 8º CONCEDER à Servidora Pública **EVELINE DE ASSIS VIANA**, matrícula 101004319, usufruto de 2 (dois) dias de férias compensatórias, para serem usufruídas nos dias 18/11/2024 a 19/11/2024, referente ao serviço eleitoral, conforme código nº 015112.

Art. 9º CONCEDER à Servidora Pública **STELA OLIVEIRA DA SILVA**, matrícula 101086, usufruto de 10 (dez) dias de férias individuais, para serem usufruídas nos dias 12/05/2025 a 21/05/2025, referente ao período aquisitivo 2023/2024, conforme código nº 015113.

Art. 10. CONCEDER ao Servidor Público **MURILO MONTEIRO URATANI**, matrícula 101089, usufruto de 2 (dois) dias de férias compensatórias, para serem usufruídas nos dias 18/11/2024 a 19/11/2024, referente ao plantão integrado, conforme código nº 015114.

Art. 11. CONCEDER à Servidora Pública **JULIANE SILVA CLAIT DUARTE BARBOSA**, matrícula 100645, usufruto de 2 (dois) dias de férias compensatórias, para serem usufruídas nos dias 13/11/2024 a 14/11/2024, referente ao serviço eleitoral, conforme código nº 015115.

Art. 12. CONCEDER ao Servidor Público **LEONARDO PRIETO**, matrícula 101005932, usufruto de 5 (cinco) dias de férias compensatórias, para serem usufruídas nos dias 09/12/2024 a 13/12/2024, referente ao plantão integrado, conforme código nº 015132.

Art. 13. CONCEDER ao Servidor Público **LEONARDO PRIETO**, matrícula 101005932, usufruto de 4 (quatro) dias de férias compensatórias, para serem usufruídas nos dias 16/12/2024 a 19/12/2024, referente ao plantão integrado, conforme código nº 015133.

Art. 14. CONCEDER à Servidora Pública **ISABELLA CRISTINA BATISTA DE CARVALHO**, matrícula 101003659, usufruto de 1 (um) dia de folga compensatória, para ser usufruída no dia 29/10/2024, referente ao plantão integrado, conforme código nº 015134.

Art. 15. CONCEDER à Servidora Pública NABILA DIVA FARES NOVAIS, matrícula 100651, usufruto de 1 (um) dia de folga compensatória, para ser usufruída no dia 24/10/2024, referente ao plantão integrado, conforme código nº 015145.

Art. 16. CONCEDER ao Servidor Público BRUNO RIBEIRO BORGE, matrícula 101003771, usufruto de 5 (cinco) dias de férias compensatórias, para serem usufruídas nos dias 04/11/2024 a 08/11/2024, referente ao plantão integrado, conforme código nº 015158.

Art. 17. CONCEDER à Servidora Pública ROSANA ALENCAR DA SILVA, matrícula 1004987, usufruto de 1 (um) dia de folga compensatória, para ser usufruída no dia 23/10/2024, referente ao plantão integrado, conforme código nº 015165.

Art. 18. CONCEDER à Servidora Pública ROSANA ALENCAR DA SILVA, matrícula 1004987, usufruto de 1 (um) dia de folga compensatória, para ser usufruída no dia 25/10/2024, referente ao plantão integrado, conforme código nº 015166.

Art. 19. CONCEDER ao Defensor Público JOSE EDIR DE ARRUDA MARTINS JUNIOR, matrícula 100196, usufruto de 3 (três) dias de férias compensatórias, para serem usufruídas no período de 04/11/2024 a 06/11/2024, referente ao plantão integrado, conforme código 015100.

Art. 20. CONCEDER ao Defensor Público MARCIO BRUNO TEIXEIRA XAVIER DE LIMA, matrícula 100100, usufruto de 1 (um) dia de folga compensatória, para ser usufruída no dia 01/11/2024, referente ao plantão integrado, conforme código 015103.

Art. 21. CONCEDER ao Defensor Público CID DE CAMPOS BORGES FILHO, matrícula 100060, usufruto de 2 (dois) dias de férias compensatórias, para serem usufruídas no período de 18/11/2024 a 19/11/2024, referente ao plantão integrado, conforme código 015105.

Art. 22. CONCEDER ao Defensor Público CID DE CAMPOS BORGES FILHO, matrícula 100060, usufruto de 2 (dois) dias de férias compensatórias, para serem usufruídas no período de 21/11/2024 a 22/11/2024, referente à escala de recesso forense, conforme código 015106.

Art. 23. CONCEDER ao Defensor Público JULIO VICENTE ANDRADE DINIZ, matrícula 100344, usufruto de 1 (um) dia de folga compensatória, para ser usufruída no dia 08/11/2024, referente ao plantão integrado, conforme código 015107.

Art. 24. CONCEDER ao Defensor Público JULIO VICENTE ANDRADE DINIZ, matrícula 100344, usufruto de 1 (um) dia de folga compensatória, para ser usufruída no dia 11/11/2024, referente ao plantão integrado, conforme código 015108.

Art. 25. CONCEDER à Defensora Pública FRANCINE DA ROSA GRINGS, matrícula 101005643, usufruto de 1 (um) dia de folga compensatória, para ser usufruída no dia 24/10/2024, referente ao plantão integrado, conforme código 015117.

Art. 26. CONCEDER ao Defensor Público DANIEL BEZERRA DE OLIVEIRA, matrícula 101004134, usufruto de 4 (quatro) dias de férias compensatórias, para serem usufruídas no período de 29/10/2024 a 01/11/2024, referente ao plantão integrado, conforme código 015124.

Art. 27. CONCEDER ao Defensor Público ANDERSON CASSIO COSTA OURIVES, matrícula 100039, usufruto de 1 (um) dia de folga compensatória, para ser usufruída no dia 14/11/2024, referente ao plantão integrado, conforme código 015159.

Art. 28. CONCEDER ao Defensor Público ANDERSON CASSIO COSTA OURIVES, matrícula 100039, usufruto de 1 (um) dia de folga compensatória, para ser usufruída no dia 22/11/2024, referente ao plantão integrado, conforme código 015160.

Cuiabá/MT, 23 de outubro de 2024

MARIA CECÍLIA ALVES DA CUNHA
Segunda Subdefensora Pública-Geral do Estado de Mato Grosso

Protocolo 1633237

MT.GOV.BR

RESPEITE A PIRACEMA

PRESERVE O FUTURO DA PESCA

De 1º de outubro de 2024 a 31 de janeiro de 2025, a pesca está suspensa nos rios de Mato Grosso para proteger o ciclo de reprodução dos peixes.

Pescar nesse período é crime, sujeito a prisão, multas e apreensões. **Denuncie 190**

APP MT Cidadão

DELEGACIA ESPECIALIZADA DO MEIO AMBIENTE
DEMA-MT

SEMA
Secretaria de Estado de Meio Ambiente

SECRETARIA HABITAT NATURALIS

Governo de Mato Grosso

PODER EXECUTIVO MUNICIPAL**PREFEITURA MUNICIPAL DE ALTA FLORESTA****AVISO DE RESULTADO - CONCORRÊNCIA PÚBLICA Nº 002/2024**

A Prefeitura Municipal de Alta Floresta/MT, através da Comissão Permanente de Licitação, torna público o resultado da licitação na Modalidade de CONCORRÊNCIA PÚBLICA Nº 002/2024, regida pela Lei Federal nº 14.133/2021. Objeto: CONTRATAÇÃO DE EMPRESA ESPECIALIZADA PARA CONSTRUÇÃO DA PRAÇA DA JUVENTUDE NO MUNICÍPIO DE ALTA FLORESTA - MT, conforme termo de convênio nº 1949/2023 SECEL/MT, projeto básico e memorando nº 016/2024 expedido pela Secretaria de Esportes e Lazer, SAGROU-SE vencedora a empresa EDUARDO DA SILVA FERNANDES LTDA, CNPJ Nº 22.303.601/0001-06, no valor de R\$ 4.244.006,68 (Quatro milhões, duzentos e quarenta e quatro mil, seis reais e sessenta e oito centavos).

Alta Floresta/MT, 23 de outubro de 2024.

ADRIANE FARIAS CARVALHO MARIOTTI

Agente de Contratação

Protocolo 1633069

PREFEITURA MUNICIPAL DE ALTO BOA VISTA**AVISO DE RESULTADO
Pregão Presencial Nº 007/2024 - SRP**

A Prefeitura Municipal de Alto Boa Vista/MT, torna público para conhecimento dos interessados o resultado da Licitação com modalidade Pregão Presencial nº 007/2024 realizada dia 23 de Outubro de 2024 às 13:00 horas (horário local), tendo como objeto **REGISTRO DE PREÇOS PARA FUTURA E EVENTUAL AQUISIÇÃO DE CESTAS BÁSICAS PARA ATENDER AS DEMANDAS DA SECRETARIA DE AÇÃO SOCIAL DO MUNICÍPIO DE ALTO BOA VISTA - MT PELO PERÍODO DE 01 ANO**, sagrou se vencedora a empresa: N X DA SILVA GONÇALVES - ME inscrita no CNPJ 12.648.126/0001-56, com valor total final de R\$ 147.498,00.

Alto Boa Vista/MT, 23 de Outubro de 2024.

Adjudico a presente licitação, Cristiano Rubin Parizotto, Pregoeiro.

Homologo a presente licitação, José Pereira Maranhão, Prefeito.

Protocolo 1633101

PREFEITURA MUNICIPAL DE ARIPUANÁ**CONTRATO Nº 143/2024**

CONTRATANTE: PREF. MUNICIPAL DE ARIPUANÁ; CONTRATADA: R P ALEXANDRINO LTDA, INSCRITA NO CNPJ SOB O Nº 43.423.571/0001-41; INEXIGIBILIDADE DE LICITAÇÃO Nº 24/2023, QUE TEM COMO OBJETO A CREDENCIAMENTO DE EMPRESAS ESPECIALIZADAS, PARA PRESTAÇÃO DE SERVIÇOS MÉDICOS SOLICITADOS PELA SECRETARIA MUNICIPAL DE SAÚDE, PARA ATENDER AS NECESSIDADES DO MUNICÍPIO DE ARIPUANÁ - MT; VIGENCIA: 22/10/2024 A 22/01/2025; VALOR: R\$ 152.500,00 (CENTO E CINQUENTA E DOIS MIL E QUINHENTOS REAIS).

K3 Publicações em Jornais - k3publicacao@gmail.com

Protocolo 1633163

PREFEITURA MUNICIPAL DE BARRA DO BUGRES**EXTRATO DA VINCULAÇÃO DO CONVÊNIO Nº0669-2024
AO TERMO DE CONTRATO 050/2024**

CONTRATANTE: MUNICÍPIO DE BARRA DO BUGRES - MT, CNPJ: 03.507.522/0001-72. CONTRATADO: PANTANAL GESTAO E TECNOLOGIA LTDA, inscrita no CNPJ sob n. °18.009.871/0001-31. CARONA Nº12/2024, Adesão a ATA DE REGISTRO DE PREÇOS 292/2023, ORIUNDA DO PREGÃO ELETRÔNICO Nº 127/2023 - PROCESSO LICITATÓRIO DA PREFEITURA MUNICIPAL DE PRIMAVERA DO LESTE - MT, que tem como objeto CONTRATAÇÃO DE EMPRESA PRESTADORA DE SERVIÇO DE ADMINISTRAÇÃO E GERENCIAMENTO INFORMATIZADO PARA LOCAÇÃO DE

VEÍCULOS, MÁQUINAS E EQUIPAMENTOS, ATRAVÉS DE REDES DE ESTABELECIMENTOS CREDENCIADOS PELA CONTRATADA E, ATENDIMENTO A SECRETARIA MUNICIPAL DE INFRAESTRUTURA E SERVIÇOS PÚBLICOS DE BARRA DO BUGRES-MT. CONVÊNIO nº0669/2024 - SINFRA-PRO 2024/01491 - GOVERNO DO ESTADO DE MATO GROSSO. dotação orçamentária: OBRAS DE INFRAESTRUTURA URBANA - 12.003.15.452.8060.1134.4490390000-1700000000000000. Barra do Bugres/MT, 22 de outubro de 2024. Maria Azenilda Pereira - Prefeita Municipal - Contratante. Waldemar Gil Correa Barros - Contratado.

**EXTRATO DA VINCULAÇÃO DO CONVÊNIO Nº2100-2023
AO TERMO DE CONTRATO 050/2024**

CONTRATANTE: MUNICÍPIO DE BARRA DO BUGRES - MT, CNPJ: 03.507.522/0001-72. CONTRATADO: PANTANAL GESTAO E TECNOLOGIA LTDA, inscrita no CNPJ sob n. °18.009.871/0001-31. CARONA Nº12/2024, Adesão a ATA DE REGISTRO DE PREÇOS 292/2023, ORIUNDA DO PREGÃO ELETRÔNICO Nº 127/2023 - PROCESSO LICITATÓRIO DA PREFEITURA MUNICIPAL DE PRIMAVERA DO LESTE - MT, que tem como objeto CONTRATAÇÃO DE EMPRESA PRESTADORA DE SERVIÇO DE ADMINISTRAÇÃO E GERENCIAMENTO INFORMATIZADO PARA LOCAÇÃO DE VEÍCULOS, MÁQUINAS E EQUIPAMENTOS, ATRAVÉS DE REDES DE ESTABELECIMENTOS CREDENCIADOS PELA CONTRATADA E, ATENDIMENTO A SECRETARIA MUNICIPAL DE INFRAESTRUTURA E SERVIÇOS PÚBLICOS DE BARRA DO BUGRES-MT. CONVÊNIO nº2100/2023 - SINFRA-PRO 2023/11872 - GOVERNO DO ESTADO DE MATO GROSSO. dotação orçamentária: OBRAS DE INFRAESTRUTURA URBANA - 12.003.15.452.8060.1001.4490390000-1700000000000000. Barra do Bugres/MT, 22 de outubro de 2024. Maria Azenilda Pereira - Prefeita Municipal - Contratante. Waldemar Gil Correa Barros - Contratado.

K3 Publicações em Jornais - k3publicacao@gmail.com

Protocolo 1633158

PREFEITURA MUNICIPAL DE CAMPO VERDE**RATIFICAÇÃO - DISPENSA ELETRÔNICA Nº 011/2024**

OBJETO: CONTRATAÇÃO DE COOPERATIVA DE CATADORES DE MATERIAIS RECICLÁVEIS PARA PRESTAÇÃO DE SERVIÇO DE TRIAGEM DOS RESÍDUOS SÓLIDOS ORIUNDOS DA CONSTRUÇÃO CIVIL.

A Prefeitura Municipal de Campo Verde-MT torna pública a RATIFICAÇÃO da DISPENSA ELETRÔNICA Nº 011/2024 à COOPERATIVA DE TRABALHOS DE MANEJO E RECICLAGEM DE RESÍDUOS SÓLIDOS, CNPJ nº 07.719.747/0001-43, no valor de R\$ 169.487,40 (cento e sessenta e nove mil, quatrocentos e oitenta e sete reais e quarenta centavos). Campo Verde, 23 de outubro de 2024.

Protocolo 1633111

HOMOLOGAÇÃO DO PREGÃO ELETRÔNICO Nº 072/2024

A Prefeitura Municipal de Campo Verde-MT torna pública a HOMOLOGAÇÃO do PREGÃO ELETRÔNICO Nº 072/2024 - objeto, REGISTRO DE PREÇOS PARA FUTURA E EVENTUAL CONTRATAÇÃO DE EMPRESA PRESTADORA DE SERVIÇOS TERCEIRIZADOS DE VIGIA E LAVADOR DE VEICULOS LEVES E PESADOS E OPERADOR DE LAVAJATO e PORTEIRO, que teve como vencedora a empresa: **VENCEDORA ADMINISTRADORA DE SERVICOS LTDA - CNPJ 14.571.427/0001-54**. Campo Verde, 23 de outubro de 2024. HÉLIDA B. M. P. HÜBNER - Agente de Contratação.

Protocolo 1633120

PREFEITURA MUNICIPAL DE JUSCIMEIRA

PROCESSO ADMINISTRATIVO Nº 032/2024
PREGÃO PRESENCIAL Nº 008/2024
AVISO DE LICITAÇÃO

A Prefeitura Municipal de Juscimeira/MT, localizada a Avenida Joaquim Miguel dos Santos, nº 210 - Bairro Cajus, Juscimeira-MT através de seu Pregoeiro Oficial, nomeada pela Portaria nº 094/2024, Torna Público que realizará às 07:30 Horas Do Dia 08 De Novembro 2024 na sede da Prefeitura Municipal, no endereço acima citado, sessão pública para realização de licitação na modalidade Pregão Presencial Nº 008/2024, do tipo Menor Preço Global, tendo por objeto "Contratação De Empresa Na Prestação De Serviços Em Reforma Da Escola Estadual Antonio José De Lima, Localizada Neste Município, Conforme Termo De Convênio Nº 0975-2024 - Secretaria De Estado De Educação - Seduc". Os envelopes contendo as proposta de preços e os documentos de habilitação serão recebidos até às 07:30 Horas Do Dia 08 De Novembro 2024. O credenciamento deverá ser efetuado no início da sessão (ou abertura dos envelopes). Os interessados poderão ler ou obter cópia do Edital e seus anexos na Prefeitura Municipal de Juscimeira no endereço acima, no horário das 08:00 às 13:00 horas, através petição do e-mail licitacao@juscimeira.mt.gov nos dias úteis a partir desta data. Outras informações poderão ser obtidas pelo telefone (66) 3412-1371 ou 1381.

JUSCIMEIRA/MT., 22 DE OUTUBRO 2024.
TATYANE DOS SANTOS GOMES ALMEIDA
 Pregoeiro

Publicar-65-99228-9990

Protocolo 1633180

PREFEITURA MUNICIPAL DE MATUPÁ

AVISO DE RESULTADO PREGÃO ELETRÔNICO - Nº. 054/2024

A Prefeitura Municipal de Matupá, através da equipe da pregoeira, comunica a todos os interessados que realizou por meio do site www.blcompras.org.br o **PROCESSO LICITATÓRIO NA MODALIDADE PREGÃO ELETRÔNICO SISTEMA REGISTRO DE PREÇOS PARA PRESTAÇÃO DE SERVIÇO DE ANÁLISE DE ÁGUA REAGENTE PARA ATENDER AS NECESSIDADES DA SECRETARIA MUNICIPAL DE SAÚDE DE MATUPÁ**, aonde consagrou-se vencedor o Licitante: JACI ANGELICA DO NASCIMENTO com valor total de R\$ 37.128,00. Matupá/MT, 23 de outubro 2024. ALEXSANDRA TOSTA BATISTA - Pregoeira Oficial -

Protocolo 1633037

AVISO DE LICITAÇÃO PREGÃO ELETRÔNICO - Nº. 057/2024

A Prefeitura Municipal de Matupá, através da equipe da pregoeira, comunica a todos os interessados que realizará no próximo dia 08 de novembro de 2024 às 14h30min (Horário de Brasília/DF) por meio do site www.blcompras.org.br o "PREGÃO ELETRÔNICO PARA CONTRATAÇÃO DE EMPRESA PARA PRESTAÇÃO DE SERVIÇOS MÉDICOS DE DIAGNÓSTICOS DE PACIENTES COM HANSENÍASE COMBINADO COM A CAPACITAÇÃO PARA PROFISSIONAIS MÉDICOS, ENFERMEIROS E TÉCNICOS EM ENFERMAGEM EM ATENDIMENTO A SECRETARIA MUNICIPAL DE SAÚDE DE MATUPÁ/MT". Maiores informações através do Edital nº. 068/2024, que estará disponível no site https://www.gp.srv.br/transparencia_matupa/servlet/home_portal_v2 e www.blcompras.org.br ou deve ser solicitado pelo e-mail atendimento@matupa.mt.gov.br ou junto à sede da Prefeitura Municipal localizada da Av. Hermínio Ometto, 101, ZE-022, fones (66) 3595-3100 das 07h00min às 11h00min. Matupá - MT, 23 de outubro de 2024. ALEXSANDRA TOSTA BATISTA - Pregoeira Oficial -

Protocolo 1633147

AVISO DE LICITAÇÃO PREGÃO ELETRÔNICO - Nº. 058/2024

A Prefeitura Municipal de Matupá, através da equipe da pregoeira, comunica a todos os interessados que realizará no próximo dia 11 de novembro de 2024 às 14h30min (Horário de Brasília/DF) por meio do site www.blcompras.org.br o "PREGÃO ELETRÔNICO PARA CONTRATAÇÃO DE EMPRESA ESPECIALIZADA EM SHOW PIROTÉCNICO, INCLUINDO O FORNECIMENTO DE MATERIAIS, SERVIÇOS TÉCNICOS E DE APOIO, E DEMAIS EQUIPAMENTOS E/OU SERVIÇOS NECESSÁRIOS PARA A EXECUÇÃO DO SHOW QUE SERÁ REALIZADO NO RÉVEILLON 2025, NO LAGO MUNICIPAL DE MATUPÁ/MT". Maiores informações através do Edital nº. 069/2024, que estará disponível no site https://www.gp.srv.br/transparencia_matupa/servlet/home_portal_v2 e www.blcompras.org.br ou deve ser solicitado pelo e-mail atendimento@matupa.mt.gov.br ou junto à sede da Prefeitura Municipal localizada da Av. Hermínio Ometto, 101, ZE-022, fones (66) 3595-3100 das 07h00min às 11h00min. Matupá - MT, 23 de outubro de 2024. ALEXSANDRA TOSTA BATISTA - Pregoeira Oficial -

Protocolo 1633195

PREFEITURA MUNICIPAL DE NOVA CANAÃ DO NORTE

EXTRATO ATA REGISTRO DE PREÇOS 104/2024

ÓRGÃO GERENCIADOR: PREFEITURA MUNICIPAL DE NOVA CANAÃ DO NORTE - MT

DETENTORA DO REGISTRO: MORUMBI INDUSTRIAL LTDA

OBJETO: Registro de Preço para futura e eventual Contratação de Empresa para Fornecimento Semirreboque prancha novo, para atender a Secretaria Municipal de Obras, Serviços Públicos e Transporte do município de Nova Canaã do Norte/MT

VALOR REGISTRADO: R\$ 184.280,00 (cento e oitenta e quatro mil duzentos e oitenta reais)

VIGÊNCIA: 10 de outubro de 2025.

Data da Assinatura: 10 de outubro de 2024.

Rubens Roberto Rosa

Prefeito Municipal

Protocolo 1632487

PREFEITURA MUNICIPAL DE NOVA GUARITA

Aviso de Licitação Concurso de Projetos 02/2024

A PREFEITURA MUNICIPAL DE NOVA GUARITA - MT, através da Comissão Permanente de Licitação, torna público para conhecimento dos interessados, que realizará a licitação na modalidade CONCURSO DE PROJETOS n.º 02/2024, cujo objeto é a **SELEÇÃO DE ENTIDADE DE DIREITO PRIVADO, SEM FINS LUCRATIVOS, QUALIFICADA COMO ORGANIZAÇÃO DA SOCIEDADE CIVIL DE INTERESSE PÚBLICO - OSCIP**. Conforme Edital nos termos da Lei Federal n.º 14.133/2021 e alterações posteriores, neste município de Nova Guarita - MT, com data prevista para abertura no dia **06/12/2024, às 08:30 horas/MT**. Cópias do edital e informações poderão ser obtidas, através do site www.novaguarita.mt.gov.br e do e-mail: licitacao@novaguarita.mt.gov.br e fone: (66) 3574-1404. Nova Guarita - MT, 23 de outubro de 2024. **Graciela Schuster - Agente de Contratação**

Protocolo 1632908

AVISO DE RESULTADO DE PREGÃO ELETRÔNICO N.º 24/2024

OBJETO: REGISTRO DE PREÇOS PARA FUTURA E FRACIONADA AQUISIÇÃO DE MATERIAIS E MEDICAMENTOS PARA USO NO CENTRO DE SAÚDE DO MUNICÍPIO DE NOVA GUARITA - MT.

A Agente de Contratação, regida pela Portaria nº. 14/2024 da Prefeitura Municipal de Nova Guarita - MT, no uso de suas atribuições legais, torna público aos interessados que o PREGÃO ELETRÔNICO N.º 24/2024, cujo certame se iniciou às 09:30h do dia 26/09/2024; sagrou vencedoras as seguintes proponentes: ONMED DISTRIBUIDORA DE MEDICAMENTOS LTDA CNPJ 34.707.920/0001-66 R\$6.815,20 CIRURGICA MM HOSPITALAR LTDA CNPJ 17.059.112/0001-10 R\$ 121.794,92 DISTRIMIX DISTRIBUIDORA DE MEDICAMENTOS LTDA01.417.694/0001-20 R\$ 33.477,00 SIGNAZ PRODUTOS E NEGOCIOS LTDA 09.028.635/0001-71 R\$ 117.370,00 M.S DIAGNOSTICA LTDA CNPJ 00.970.175/0003-93R\$ 6.261,30 DIAGNOLAB LABORATORIOS LTDA CNPJ 10.396.394/0001-00 R\$ 14.510,60 DIMEVA DISTRIBUIDORA E IMPORTADORA LTDA 76.386.283/0001-13 R\$ 19.240,40 FEMAP COMERCIO DE PRODUTOS HOSPITALARES LTDA 22.803.038/0001-35R\$ 8.386,15 HIPERDENTAL COMERCIO E REPRESENTACAO DE PRODUTOS ODONTOLÓGICOS E MEDICO - HOSPITALAR LTDA 13.994.852/0001-93 R\$ 297.931,95 DIMEVA DISTRIBUIDORA E IMPORTADORA LTDA 76.386.283/0001-13 R \$ 19.240,40 DIAGNOLAB LABORATORIOS LTDA 10.396.394/0001-00 R \$ 14.510,60 CENTERMEDI-COMERCIO DE PRODUTOS HOSPITALARES LTDA 03.652.030/0001-70 R\$ 27.001,00 GOLDENPLUS - COMERCIO DE MEDICAMENTOS E PRODUTOS HOSPITALARES LTDA 17.472.278/0001-64 R\$ 5.877,00 INOVAMED HOSPITALAR LTDA 12.889.035/0001-02 R\$ 90.496,50 D. R. VEDOVOTO & CIA LTDA 17.439.244/0001-78 R\$ 227.490,00 G M EMBALAGENS LTDA 52.505.574/0001-15R\$ 21.931,00 KASMEDI DISTRIBUIDORA DE MEDICAMENTOS LTDA 51.685.649/0001-24R\$ 18.960,00 PROMEFARMA MEDICAMENTOS E PRODUTOS HOSPITALARES LTDA 81.706.251/0001-98R\$ 113.653,50 DISTRIBUIDORA DE MEDICAMENTOS BACKES LTDA 25.279.552/0001-01R\$ 46.966,00 FIA COMERCIO DE PRODUTOS HOSPITALARES LTDA 40.724.582/0001-73 R\$ 21.647,10 INOVAMED HOSPITALAR LTDA 12.889.035/0001-02 R\$ 90.496,50 MAQUIRA INDUSTRIA DE PRODUTOS ODONTOLÓGICOS S.A. 05.823.205/0001-90 R\$ 17.479,40 JT MEDICAMENTOS LTDA 51.892.897/0001-46 R\$ 12.790,00 RENATO DA SILVA ALMEIDA 14.442.229/0001-90R\$ 106.089,51 DOC MED COMERCIO IMPORTACAO E EXPORTACAO LTDA 66.877.184/0001-80R\$ 2.550,00TERRA SUL COMERCIO DE MEDICAMENTOS LTDA 32.364.822/0001-48R \$ 5.406,00

Outras informações através do e-mail licitacao@novaguarita.mt.gov.br ou do telefone: (66) 3574-1404.

NOVA GUARITA - MT, 22 de Outubro de 2024.

YANA MARIA MARCON
 Agente de Contratação

Protocolo 1633040

PREFEITURA MUNICIPAL DE NOVA MARINGÁ**AVISO DE LICITAÇÃO PREGÃO ELETRÔNICO 025/2024. REGISTRO DE PREÇOS.**

O Município de Nova Maringá, Estado de Mato Grosso, através de sua Pregoeira e Equipe de Apoio, instituída pela Portaria n.º 104/2024/GAPRE, comunica aos interessados que será aberta licitação na modalidade de **PREGÃO ELETRÔNICO Nº. 025/2024 - REGISTRO DE PREÇOS - MENOR PREÇO POR ITEM**

OBJETO: REGISTRO DE PREÇOS PARA FUTURA E EVENTUAL AQUISIÇÃO DE GÊNEROS ALIMENTÍCIOS PERECÍVEIS E NÃO PERECÍVEIS PARA ATENDER AS NECESSIDADES DAS SECRETARIAS DO MUNICÍPIO DE NOVA MARINGÁ - MT, conforme especificações do Anexo I - Termo de Referência do Edital.

***DO RECEBIMENTO:** Inicia dia **29/10/2024 AS 15hs00min.**

***DO ENCERRAMENTO DE RECEBIMENTO:** **11/11/2024 AS 09hs00min.**

***ABERTURA DAS PROPOSTAS:** **11/11/2024 AS 09hs30min.**

***INÍCIO DA SESSÃO DE DISPUTA DE PREÇOS:** **11/11/2024 AS 10hs00min.**

OBS: HORARIO OFICIAL DE BRASÍLIA.

Endereço eletrônico: Este pregão será regido pela plataforma da BLL (www.bll.org.br) e pela Lei Federal 14.133/2021, suas alterações e demais disposições Legais aplicáveis.

INFORMAÇÕES: O Edital contendo as instruções estará à disposição dos interessados na sala de licitações da Prefeitura Municipal de Nova Maringá - MT no site <http://www.novamaringa.mt.gov.br/Transparencia>, plataforma da BLL <https://bll.org.br/>. Informações pelo telefone (66) 98157-0021 ou através de solicitação pelo e-mail: licitacao@novamaringa.mt.gov.br.

Nova Maringá - MT, 23 de outubro de 2024.

EMILY R. BUCHS - Pregoeira/Port. 104/2024

Protocolo 1633117

PREFEITURA MUNICIPAL DE NOVA UBRATÁ

TERMO DE FOMENTO 006/2024 - Data:22/10/2024 - Objeto: Repasse Financeiro Atraves De Emenda Impositiva Para Custear Aquisição De Perfurador De Solo; Distribuidor De Adubos; Distribuidor De Sementes Para Os Pequenos Produtores Do Entre Rios Conveniente: Associação Dos Produtores Rurais Da Gleba Entre Rios- Aproger - Cnpj: 03.140.151/0001-33 - Valor: R\$ 25.000,00 (Vinte E Cinco Mil Reais) - Vigência: 17/10/2024 A 31/12/2024

RC PUBLICAÇÕES 66 99984-4633.

Protocolo 1633088

PREFEITURA MUNICIPAL DE PORTO ALEGRE DO NORTE**AVISO DE CHAMAMENTO PÚBLICO Nº 001/2024 - LEI ALDIR BLANC**

A Prefeitura Municipal de Porto Alegre do Norte/MT, em conformidade com os recursos do Governo Federal, repassados pelo Ministério da Cultura por meio da Política Nacional Aldir Blanc de Fomento à Cultura (PNAB), torna público o **Edital de Chamamento Público Nº 001/2024**, Objeto: Seleção de projetos culturais para receberem apoio financeiro na **categoria de demandas livres**, com o objetivo de incentivar as diversas formas de manifestações culturais do município de Porto Alegre do Norte. **COM RECURSOS DA POLÍTICA NACIONAL ALDIR BLANC DE FOMENTO À CULTURA - PNAB (LEI Nº 14.399/2022)**. O presente edital foi elaborado com base na **Lei nº 14.399/2022**, e demais normas que institui a Política Nacional Aldir Blanc de Fomento à Cultura. Para se inscrever, o proponente deve encaminhar documentação obrigatória por meio de forma física na Biblioteca Pública Municipal Fernanda Macruz - Uma Ideia Cheia de Ideias - localizada Av. Betumarco, 790, Porto Alegre do Norte - MT, 78655-000, das 07:30h às 11:30h e das 13:30 às 17:30 do dia 24/10/2024 à 02/12/2024, e deve estar em um envelope lacrado, ou no e-mail licitacao@portoalegredonorte.mt.gov.br até às 23h59 conforme descrição do edital. O Edital completo estará à disposição dos interessados gratuitamente na sede da Prefeitura Municipal de Porto Alegre do Norte/MT e encontram-se disponíveis no site da prefeitura, www.portoalegredonorte.mt.gov.br ou através do e-mail: licitacao@portoalegredonorte.mt.gov.br; Maiores informações pelo Telefone: (66) 3569 1226/1210.

Daniel Rosa do Lago
Prefeito Municipal

Protocolo 1633090

PREFEITURA MUNICIPAL DE SANTA TEREZINHA**AVISO DE RESULTADO
PROCESSO DE LICITAÇÃO Nº. 57/2024
CONCORRÊNCIA PRESENCIAL Nº: 006/2024**

O MUNICÍPIO DE SANTA TEREZINHA- Estado de Mato Grosso, por meio de seu agente de contratação ADMILSON DOS SANTOS GOMES-Decreto 1.675/2023 e equipe de apoio, faz saber a todos os interessados, de que trata a presente licitação na modalidade **CONCORRÊNCIA PÚBLICA Nº 006/2024 na Forma de julgamento tipo menor preço GLOBAL**, cujo objeto é A presente licitação tem por objeto a Contratação de Pessoa Física ou Pessoas Jurídica, para prestação de Serviços: Elaboração dos projetos complementares e execução da Construção da Unidade Básica de Saúde Porte I, para atender ao município de Santa Terezinha-MT, conforme condições e especificações estabelecidas no edital e seus anexos...conforme termo de convenio com ministerio da saude processo nº 11860.9940001/24-001, Sagrou vencedora a empresa **E.M.O DE MOURA LTDA inscrita no CNPJ: 48.119.448/0001-55**.com valor total de R\$ 1.881,000,00 (um milhão, oitocentos e oitenta e um mil reais) licitacao@santaterezinha.mt.gov.br fone: 66-984051526,Santa Terezinha - MT, 22 de outubro de 2024.ADMILSON DOS SANTOS GOMES-agente de contratação 1.675/2023

Protocolo 1633190

PREFEITURA MUNICIPAL DE SÃO FÉLIX DO ARAGUAIA**AVISO DE RESULTADO - PREGÃO ELETRÔNICO Nº 016/2024
PROCESSO ADM: Nº 057/2024.**

Objeto: REGISTRO DE PREÇO PARA FUTURA E EVENTUAL AQUISIÇÃO DE MEDICAMENTOS DE USO GERAL QUE NÃO FAZEM PARTE DA ATENÇÃO BÁSICA E QUE SÃO DISPENSADOS ATRAVÉS DA FARMACIA BÁSICA DO MUNICÍPIO PARA USO GERAL DAS UNIDADES DESCENTRALIZADA DE REABILITAÇÃO, PARA ENTREGA FRACIONADA DE ACORDO COM AS NECESSIDADES DA SECRETARIA MUNICIPAL DE SAÚDE DO MUNICÍPIO DE SÃO FÉLIX DO ARAGUAIA - MT, BEM COMO ATENDER OS USUÁRIOS DO SUS NOS PROCEDIMENTOS, POR UM PERÍODO DE 01 (UM) ANO. Empresas vencedoras valor total: R\$ 1.609.258,24 (um milhão e seiscentos e nove mil e duzentos e cinquenta e oito reais e vinte e quatro centavos): DF MEDICAL LTDA (44.656.846/0001-50) com os lotes: 91 e 114 no valor total de R\$ 19.220,00. CONQUISTA DISTRIBUIDORA DE MEDICAMENTOS E PRODUTOS HOSPITALARES EIRELI (12.418.191/0001-95) com os lotes: 44, 73, 79, 92, 93, 127 e 185 no valor total de R\$ 51.830,00. PRO REMEDIOS DISTRIBUIDORA DE PRODUTOS FARMACEUTICOS E COSMETICOS EIRELI-ME (05.159.591/0001-68) com o lote: 191 no valor total de R\$ 11.630,00. C.A. HOSPITALAR LTDA (26.457.348/0001-04) com os lotes: 31, 120 e 158 no valor total de R\$ 6.786,50. DIMASTER COMERCIO PRODUTOS HOSPITALARES LTDA (02.520.829/0001-40) com os lotes: 119, 154, 181 e 183 no valor total de R\$ 41.750,00. CIENTIFICA MEDICA HOSPITALAR LTDA (07.847.837/0001-10) com os lotes: 53, 54 e 130 no valor total de R\$ 18.616,50. NOVA MEDICAMENTOS LTDA (41.365.113/0001-78) com os lotes: 45, 116, 138, 174 e 182 no valor total de R\$ 18.226,00. RET FARMA DISTRIBUIDORA DE PRODUTOS E MEDICAMENTOS HOSPITALARES EIRELI ME (12.313.826/0001-90) com os lotes: 10, 14, 21, 32, 37, 40, 81, 104, 109, 117, 128, 147 e 161 no valor total de R\$ 75.321,40. DISTRIBUIDORA DE MEDICAMENTOS BACKES LTDA (25.279.552/0001-01) com os lotes: 3, 4, 6, 9, 17, 23, 48, 61, 63, 64, 71, 101, 102, 112, 118, 122, 136, 145, 151, 179, 184 e 190 no valor total de R\$ 60.417,20. CENTERMEDI COM. PROD. HOSPITALARES LTDA (03.652.030/0001-70) com os lotes: 50, 60, 123, 148, 149, 153, 159 e 175 no valor total de R\$ 54.414,00. DIMEVA DISTRIBUIDORA E IMPORTADORA LTDA (76.386.283/0001-13) com os lotes: 16, 38, 88 e 108 no valor total de R\$ 70.500,00. TOP NORTE COMERCIO DE MATERIAL MEDICO HOSPITALAR EIRELI (22.862.531/0001-26) com os lotes: 5, 8, 11, 178 e 180 no valor total de R\$ 17.575,00. PROMEFARMA MEDICAMENTOS E PRODUTOS HOSPITALARES LTDA (81.706.251/0001-98) com os lotes: 12, 24, 46, 70, 107 e 192 no valor total de R\$ 108.383,10. MULTIHOSP COMERCIAL DE PRODUTOS HOSPITALARES LTDA (32.421.421/0001-82) com o lote: 115 no valor total de R\$ 1.920,00. HOSPDROGAS COMERCIAL LTDA (08.774.906/0001-75) com os lotes: 97 e 131 no valor total de R\$ 426.410,00. JT MEDICAMENTOS LTDA (51.892.897/0001-46) com os lotes: 62, 110, 176 e 177 no valor total de R\$ 22.849,10. JP FARMACEUTICA LTDA (11.504.314/0001-48) com os lotes: 26 e 173 no valor total de R\$ 9.769,50. MAEVE PRODUTOS HOSPITALARES LTDA (09.034.672/0001-92) com os lotes: 113, 124, 139, 160, 171 e 193 no valor total de R\$ 39.100,00. NUTRICENTER - DISTRIBUIDORA DE PRODUTOS NUTRICIONAIS E HOSPITALARES LTDA - ME (06.372.763/0001-40) com

o lote: 15 no valor total de R\$ 160.000,00. DISTRIMIX DISTRIBUIDORA DE MEDICAMENTOS LTDA (01.417.694/0001-20) com os lotes: 18, 22, 36, 84, 103, 125, 126, 144, 146, 150, 152 e 169 no valor total de R\$ 60.413,70. CMH - CENTRAL DE MEDICAMENTOS HOSPITALARES - EIRELI - ME (23.228.076/0001-74) com os lotes: 2, 7, 33, 49, 90 e 135 no valor total de R\$ 32.231,79. HENRIVIX COMERCIO DE MEDICAMENTOS E MATERIAIS HOSPITALARES (41.500.407/0001-65) com os lotes: 69 e 76 no valor total de R\$ 12.009,80. SULMEDIC COMERCIO DE MEDICAMENTOS FILIAL SP (09.944.371/0003-68) com os lotes: 13, 77, 82, 83 e 134 no valor total de R\$ 27.931,00. DISTRIBUIDORA BRASIL CML DE PRODUTOS MEDICOS HOSPITALARES (07.640.617/0001-10) com os lotes: 27, 35, 43, 65, 66, 72, 75, 133, 140, 164, 166, 167, 168 e 188 no valor total de R\$ 22.038,50. NOVASUL COMÉRCIO DE PRODUTOS HOSPITALARES LTDA (14.595.725/0001-84) com o lote: 74 no valor total de R\$ 26.000,00. INOVAÇOS COMERCIO DE MEDICAMENTOS E PRODUTOS PARA SAUDE LTDA (32.138.304/0001-06) com os lotes: 28, 34, 39, 47, 51, 57, 96, 105, 129, 143, 157 e 163 no valor total de R\$ 53.918,00. SUPERMÉDICA DISTRIBUIDORA HOSPITALAR EIRELI (06.065.614/0001-38) com os lotes: 55 e 111 no valor total de R\$ 18.905,00. JM DE PAULA PRODUTOS FARMACEUTICOS LTDA (31.600.475/0001-42) com os lotes: 94, 99, 100 e 106 no valor total de R\$ 68.606,00. INOVAMED HOSPITALAR LTDA (12.889.035/0001-02) com os lotes: 1, 19, 20, 25, 41, 42, 58, 67, 68, 85, 86, 87, 121, 141, 170, 186 e 187 no valor total de R\$ 72.486,15. Itens desertos: 30, 52, 78, 89, 132, 162 e 189. Itens fracassados: 29, 56, 59, 80, 95, 98, 137, 142, 155, 156, 165 e 172.

São Félix do Araguaia - MT, 23 de outubro de 2024.

Jean Flavio Dos Santos Milhomem - Conductor de Processos.

K3 Publicações em Jornais - k3publicacao@gmail.com

Protocolo 1633160

PREFEITURA MUNICIPAL DE SINOP

INEXIGIBILIDADE Nº 029/2024

EXTRATO DE CONTRATO Nº 081/2024 DE 23/10/2024

CONTRATO Nº: 081/2024. **OBJETO:** Contratação da artista plástica *Mari Bueno* para pintura de 03 (três) telas artísticas no formato retrato em óleo sobre tela medindo 0,50 x 0,40 m (ex-Prefeito Juarez Costa, ex-Prefeita Rosana Martinelli e atual Prefeito Roberto Dornier) para compor a galeria existente nas dependências do paço municipal. **CONTRATADA:** M. B. BUENO, inscrita no **CNPJ Nº:** 19.260.656/0001-71, **CONTRATANTE:** PREFEITURA MUNICIPAL DE SINOP. **REF:** INEXIGIBILIDADE Nº 029/2024, cujo valor total é de **R\$ 48.300,00 (quarenta e oito mil e trezentos reais)** para o período de vigência de **210 (duzentos e dez) dias**, contados a partir de sua assinatura, podendo ser prorrogado na forma da lei, nos termos dos arts. 105 ao 109 da Lei nº 14.133/2021, de 1º de abril de 2021 e suas alterações posteriores.

SINOP/MT, 23 DE OUTUBRO DE 2024.

Protocolo 1632903

AVISO DE HOMOLOGAÇÃO DE LICITAÇÃO PREGÃO ELETRÔNICO Nº 036/2024

A prefeitura municipal de Sinop/MT, em cumprimento ao art. 21, XII, do decreto federal nº 3.555/2000, torna público o resultado da licitação alhures, cujo objeto é a Aquisição de insumos (leites, dietas líquidas, suplementos e sondas para gastrostomia) para cumprimento de Liminares Judiciais para atender às necessidades da Secretaria Municipal de Saúde. EMPRESAS VENCEDORAS: AG MED COMERCIO DE ARTIGOS HOSPITALARES E FARMACEUTICOS LTDA (CNPJ: 49.868.465/0001-58), CBA FARMA COMERCIO E DISTRIBUIDORA DE PRODUTOS NUTRICIONAIS E FARMACEUTICOS LTDA (CNPJ: 07.944.844/0001-30), GUIO NUTRIÇÃO ESPECIALIZADA LTDA (CNPJ: 35.559.172/0001-84), HASEN RAAD DISTRIBUIDORA DE MEDICAMENTOS LTDA (CNPJ: 21.296.343/0001-15), NTR HOSPITALAR LTDA (CNPJ: 38.178.241/0001-06), NUTRI CARE PRODUTOS PARA SAUDE LTDA (CNPJ: 22.680.187/0001-54), NUTRICENTER DISTRIBUIDORA DE PRODUTOS NUTRICIONAIS E HOSPITALARES LTDA (CNPJ: 06.372.763/0001-40), SINOMEDICA COMERCIO DE PRODUTOS MEDICOS HOSPITALARES LTDA (CNPJ: 10.317.320/0001-23), SUPRA LTDA (CNPJ: 53.741.290/0001-90), SUPREMA COMERCIO E DISTRIBUIÇÃO LTDA (CNPJ: 23.159.220/0001-68) E VERO MEDICAMENTOS LTDA (CNPJ: 41.683.262/0001-85). Valor total homologado: R\$ 2.832.254,30 (dois milhões, oitocentos e trinta e dois mil, duzentos e cinquenta e quatro reais e trinta centavos). Sinop/MT, 23 de outubro de 2024.

ROBERTO DORNER
PREFEITO MUNICIPAL

Protocolo 1633066

AVISO DE HOMOLOGAÇÃO DE LICITAÇÃO PREGÃO ELETRÔNICO Nº 039/2024

A prefeitura municipal de Sinop/MT, em cumprimento ao art. 21, XII, do decreto federal nº 3.555/2000, torna público o resultado da licitação alhures, cujo objeto é a Aquisição de materiais de sinalização viária para atender às necessidades da Secretaria Municipal de Segurança e Trânsito. EMPRESAS VENCEDORAS: A L QUINTA COMERCIO DE MATERIAIS ELÉTRICOS CONSTRUÇÃO E EQUIPAMENTOS LTDA (CNPJ: 26.542.381/0001-24), COMERCIAL E DISTRIBUIDORA PIANCÓ LTDA (CNPJ: 21.668.414/0001-63), LV INDUSTRIA E COMERCIO LTDA (CNPJ: 55.836.281/0001-09), URBAVIA SINALIZAÇÃO EIRELI (CNPJ: 38.382.996/0001-10) E VIRUM SERVIÇOS DE SINALIZAÇÃO VIÁRIA LTDA (CNPJ: 26.894.851/0001-19). Valor total homologado: R\$ 859.822,50 (oitocentos e cinquenta e nove mil, oitocentos e vinte e dois reais e cinquenta centavos). Sinop/MT, 23 de outubro de 2024.

ROBERTO DORNER
PREFEITO MUNICIPAL

Protocolo 1633068

PREFEITURA MUNICIPAL DE VALE DE SÃO DOMINGOS

A prefeitura Municipal de Vale de São Domingos - MT, com sede na Avenida Tancredo Neves, nº 88, Centro, torna público para conhecimento dos interessados que fará realizar as seguintes licitações nos termos da Lei nº 14.133, de 1º de abril de 2021, do Decreto Municipal nº 104/2023, e demais legislação aplicável, MODALIDADE: PREGÃO ELETRÔNICO-SRP Nº 25/2024. OBJETO: contratação de empresa especializada para o fornecimento de apólice de SEGURO DE FROTA VEICULAR, para atender as necessidades da Prefeitura Municipal de Vale de São Domingos-MT. DATA DE ABERTURA: 11/11/2024 AS 09:00 HORAS (HORARIO DE BRASÍLIA), O Edital completo poderá ser obtido das 08:00 às 17:00 horas no Departamento de Licitações no e-mail licitacao@valedesaodomingos.mt.gov.br, maiores informações pelos telefones (65) 3268 1058/1140. Ou no Site www.valedesaodomingos.mt.gov.br, www.licitanet.com.br. Vale de São Domingos - MT, 23 de Outubro de 2024. Edinaldo Ferreira de Santana Presidente Pregoeiro

Protocolo 1633018

PREFEITURA MUNICIPAL DE VILA RICA

PREFEITURA MUNICIPAL DE VILA RICA / MT TERMO DE HOMOLOGAÇÃO DA DISPENSA 022/2024 PROCESSO 098/2024

Reconheço a dispensa de licitação fundamentada na lei 14.133/2021 art. 75 inc. II e em consonância com o parecer jurídico acostado aos autos, cujo objeto é a aquisição de Leitor de coleta infantil e Software de cadastro de impressões digitais para atender a junta de serviço Militar Contratada: NATOSAFE TECNOLOGIA DA INFORMAÇÃO S/A inscrita no CNPJ 17.908.486/0001-63 no valor total de R\$ 37.000,00 (Trinta e sete mil reais). Homologo, conforme prescreve o art. 26 do estatuto das licitações e o despacho da Agente de Contratação e parecer jurídico do Assessor Jurídico, publica-se.

Vila Rica, 23 de outubro de 2024.
PREFEITURA MUNICIPAL DE VILA RICA
ABMAEL BORGES DA SILVEIRA
C.P.F.: 328.086.071-72
R.G.: 1614784 SSP/GO

Protocolo 1633026

PREFEITURA MUNICIPAL DE VILA RICA / MT

EXTRATO DO CONTRATO Nº 065/2024 PROCESSO DE LICITAÇÃO Nº 098/2024 DISPENSA Nº 022/2024

DO OBJETO: Contratação de empresa para aquisição de Leitor de coleta infantil e Software de cadastro de impressões digitais para atender a junta de serviço Militar.

DO VALOR E DO PAGAMENTO: O preço global deste Contrato é de R\$ 37.000,00 (trinta e sete mil reais) referentes ao valor global previsto na Cláusula Primeira. Será pago após a entrega, conferência e atesto na nota Fiscal.

DA VIGÊNCIA: O prazo de vigência da contratação é de 12 (doze) meses, contados da data da assinatura do contrato, prorrogável por até 10 anos, na forma dos artigos 106 e 107 da Lei nº 14.133, de 2021.

Vila Rica / MT, 23 de outubro de 2024.

ASSINANTES:

ABMAEL BORGES DA SILVEIRA - Prefeitura Municipal De Vila Rica - Contratante.
NATOSAFE TECNOLOGIA DA INFORMAÇÃO S/A (17.908.486/0001-63) - Contratada.

Protocolo 1633031

PREFEITURA MUNICIPAL DE VILA RICA / MT
TERMO DE HOMOLOGAÇÃO
PROCESSO DE LICITAÇÃO Nº 085/2024
PREGÃO ELETRÔNICO Nº 038/2024
Nº DE LICITAÇÃO NO BB: 1054523

O Prefeito Municipal Srº ABMAEL BORGES DA SILVEIRA, no uso das atribuições que lhe são conferidas pela legislação em vigor em especial a Lei 14.133/2021, a vista do parecer conclusivo exarado pela comissão de Licitações, leva ao conhecimento dos interessados o Resultado Processo Licitatório 085/2024 na modalidade Pregão Eletrônico 038/2024, Registro de Preço para futura e eventual aquisição de Medicamentos para atender a Secretaria Municipal de Saúde, onde foram declaradas vencedoras as empresas:

EMPRESAS DECLARADAS VENCEDORAS	VALOR TOTAL (R\$)
DIMASTER COMÉRCIO DE PRODUTOS HOSPITALARES LTDA (02.520.829/0001-40)	R\$ 22.200,00
PROMEFARMA MEDICAMENTOS E PRODUTOS HOSPITALARES LTDA, (81.706.251/0001-98)	R\$ 29.150,00
MCW PRODUTOS MEDICOS E HOSPITALARES LTDA (94.389.400/0001-84)	R\$ 157.229,00
HOSPFAR INDUSTRIA E COMERCIO DE PRODUTOS HOSPITALARES S.A. (26.921.908/0002-02)	R\$ 37.060,00
HENRIVIX COMERCIO DE MEDICAMENTOS E MATERIAIS HOSPITALARES LTDA/ME (41.500.407/0001-65)	R\$ 119.049,00
CONQUISTA DISTRIBUIDORA DE MEDICAMENTOS E PRODUTOS HOSPITALARES LTDA (12.418.191/0001-95)	R\$ 164.421,00
C.A. HOSPITALAR LTDA (26.457.348/0001-04)	R\$ 30.446,00

Os lotes: 6,7, 16,19,20,23,25,28,29,36,39,43,44,52,55,60,61,62,68,69,70,71,72,77,80,84,93,94 e 95 foram fracassados devido o valor arrematado, ficar acima do estimado em edital.

Vila Rica, 23 de outubro de 2024.
ABMAEL BORGES DA SILVEIRA
PREFEITO MUNICIPAL
GESTÃO 2021-2024

Protocolo 1633091

PREFEITURA MUNICIPAL DE VILA RICA / MT
EXTRATO DAS ATAS DE REGISTRO DE PREÇOS Nº 114, 115, 116,
117, 118, 119 E 120/2024
PROCESSO LICITATÓRIO Nº 085/2024
PREGÃO ELETRÔNICO Nº 038/2024

DO OBJETO: Registro de Preço para futura e eventual aquisição de Medicamentos para atender a Secretaria Municipal de Saúde.
DO PAGAMENTO: O pagamento será efetuado à CONTRATADA em até 10 (Dez) dias úteis, contados do recebimento dos itens bem como, da nota fiscal devidamente atestada pelo fiscal devidamente designado para esse fim.

DATA: Vila Rica, 23 de outubro de 2024.

ASSINANTES / VALOR:

ABMAEL BORGES DA SILVEIRA - Prefeitura Municipal de Vila Rica - Contratante.

DIMASTER COMÉRCIO DE PRODUTOS HOSPITALARES LTDA (02.520.829/0001-40) R\$ 22.200,00- Contratada.

PROMEFARMA MEDICAMENTOS E PRODUTOS HOSPITALARES LTDA, (81.706.251/0001-98) R\$ 29.150,00- Contratada.

MCW PRODUTOS MEDICOS E HOSPITALARES LTDA (94.389.400/0001-84) R\$ 157.229,00- Contratada.

HOSPFAR INDUSTRIA E COMERCIO DE PRODUTOS HOSPITALARES S.A. (26.921.908/0002-02) R\$ 37.060,00- Contratada.

HENRIVIX COMERCIO DE MEDICAMENTOS E MATERIAIS HOSPITALARES LTDA/ME (41.500.407/0001-65) R\$ 119.049,00- Contratada.

CONQUISTA DISTRIBUIDORA DE MEDICAMENTOS E PRODUTOS HOSPITALARES LTDA (12.418.191/0001-95) R\$ 164.421,00 - Contratada.

C.A. HOSPITALAR LTDA (26.457.348/0001-04) R\$ 30.446,00- Contratada.

Protocolo 1633109

PREFEITURA MUNICIPAL DE VILA RICA / MT

TERMO DE HOMOLOGAÇÃO DE INEXIGIBILIDADE DE LICITAÇÃO Nº 014/2024

Objeto : Show's artísticos a se apresentarem no 8º réveillon popular.

Dupla Marlon e Muriel representados pela empresa ADÃO EUSTAQUIO BARBOSA62014820163MEI (30.806.567/0001-10) e o Cantor "Alanzim Coreano" representado pela empresa LUKE MUSIC RECORDS GRAVAÇÃO DE SOM E EDIÇÃO MUSICAL LTDA (31.122.629/0001-38).

Valor global R\$ 235.000,00 (Duzentos e trinta e cinco mil reais).

Sendo para Marlon e Muriel R\$ 30.000,00 (trinta mil reais) e

Alanzim Coreano R\$ 205.000,00 (Duzentos e cinco mil reais)

Fundamento Legal: Artigo 74, inciso II da Lei nº 14.133/21.

Homologação da Inexigibilidade de Licitação nº 014/2024 nos termos do artigo 74 incisos I da Lei nº 14.133/21 e suas atualizações, em consonância com a justificativa apresentada pela Comissão e pela Agente de Contratação juntamente com o Parecer Jurídico em anexo.

Vila Rica - MT, 23 de Outubro de 2024.

PREFEITURA MUNICIPAL DE VILA RICA

ABMAEL BORGES DA SILVEIRA

GESTÃO 2021-2024

C.P.F.: 328.086.071-72

R.G.: 1614784 SSP/GO

Protocolo 1633112

PREFEITURA MUNICIPAL DE VILA RICA / MT

EXTRATOS DOS CONTRATOS Nº 066 e 067/2024

PROCESSO DE LICITAÇÃO Nº 100/2024

INEXIGIBILIDADE Nº 014/2024

DO OBJETO: Contratação da apresentação artística musical ALANZIM COREANO E BANDA representado pela empresa LUKE MUSIC RECORDS GRAVAÇÃO DE SOM E EDIÇÃO DE MUSICA LTDA (31.122.629/0001-38) e a empresa ADÃO EUSTAQUIO BARBOSA 62014820163 (30.806.567/0001-10) representado a DUPLA MARLON E MURIEL para se apresentarem no evento Réveillon Popular a ser realizado nos dias 30 e 31 de dezembro de 2024, na praça central em frente a Paroquia São Pedro.

DO PAGAMENTO: 50 % no ato da assinatura do contrato e 50% no primeiro dia útil após o show, os pagamentos estão condicionados a emissão da nota fiscal devidamente atestada pelo fiscal designado para esse fim.

DA VIGÊNCIA: O presente instrumento terá vigência de 90 (noventa) dias, contados da data de sua assinatura, podendo ser prorrogado por igual período.

Vila Rica / MT, 23 de outubro de 2024.

ASSINANTES:

ABMAEL BORGES DA SILVEIRA - Prefeitura Municipal De Vila Rica - Contratante.

LUKE MUSIC RECORDS GRAVAÇÃO DE SOM E EDIÇÃO MUSICAL LTDA (31.122.629/0001-38) - R\$ 205.000,00 (Duzentos e cinco mil reais) - Contratada.

ADÃO EUSTAQUIO BARBOSA62014820163MEI (30.806.567/0001-10) - R\$ 30.000,00 (trinta mil reais) - Contratada

Protocolo 1633122

PODER LEGISLATIVO MUNICIPAL

CÂMARA MUNICIPAL DE MATUPÁ

AVISO DE LICITAÇÃO PREGÃO ELETRÔNICO - Nº. 002/2024

A Câmara Municipal de Matupá, através da equipe da pregoeira, comunica a todos os interessados que realizará no próximo dia 08 de novembro de 2024 às 08h30min (Horário de Brasília/DF) por meio do site www.bllcompras.org.br o "PREGÃO ELETRÔNICO SISTEMA REGISTRO DE PREÇO PARA FUTURAS E EVENTUAIS AQUISIÇÕES DE MATERIAIS DE CONSUMO, PERMANENTES (MOVEIS, ELETRÔNICOS, EQUIPAMENTOS DE INFORMÁTICA, EQUIPAMENTOS DE SOM, SMARTPHONES, ENTRES OUTROS), EM ATENDIMENTO AS DEMANDAS DA CÂMARA MUNICIPAL DE MATUPÁ/MT". Maiores informações através do Edital nº. 006/2024, que estará disponível no site https://www.gp.srv.br/transparencia_matupacm/servlet/licitacoes_v2?1, e www.bllcompras.org.br, <https://pncp.gov.br/app/editais> ou deve ser solicitado pelo e-mail licitacao@matupa.mt.leg.br ou junto à sede da Câmara Municipal localizada na Rua 02 nº 336, Bairro ZC1-001, fones (66) 3595-1841 das 07h00min às 13h00min. Matupá - MT, 23 de outubro de 2024. CRISTIANA PEREIRA SERRA LOPES - Pregoeira -

Protocolo 1633110

CÂMARA MUNICIPAL DE SINOP

CÂMARA MUNICIPAL DE SINOP - ESTADO DE MATO GROSSO
PUBLICAÇÃO EXTRATO DE CONTRATO

TERMO DE CONTRATO: Nº 012/2024

ORIGEM: PREGÃO ELETRÔNICO Nº 008/2024.

PARTES: Câmara Municipal de Sinop e DMEDC ADMINISTRACAO & SAUDE LTDA, CNPJ sob nº 46.298.575/0001-33.

OBJETO: CONTRATAÇÃO DE EMPRESA ESPECIALIZADA NA PRESTAÇÃO DE SERVIÇOS DE JARDINAGEM E MANUTENÇÃO DE PAISAGISMO, NAS DEPENDÊNCIAS DA CÂMARA MUNICIPAL DE SINOP. Valor Total ESTIMADO de R\$ R\$104.400,00 (cento e quatro mil quatrocentos reais).

DATA: 23/10/2024, VIGÊNCIA: 23/10/2025.

COD. ORÇAMENTÁRIO: Dotação Orçamentária:

01.01.001.031.010.2001- Limpeza e Conservação

33.90.39.7800- Outros Serviços de Terceiros - Pessoa Jurídica

Sinop, 23 de outubro de 2024.

Paulinho Abreu

Presidente Câmara Municipal de Sinop

Protocolo 1633130

TERCEIROS

A SOL INTERMEDIÇÃO DE NEGÓCIOS E GESTÃO DE ATIVOS LTDA, portadora do CNPJ nº 38.328.313/0001-46, torna público que requereu junto a Secretaria de Estado de Meio Ambiente do Mato Grosso (SEMA) a Licença por Adesão e Compromisso - LAC, para a atividade referente a instalação de infraestrutura de suporte para serviços de telecomunicações. Situado na Estrada do Colorado, KM 12, Zona Rural, Nova Canaã Do Norte/MT. (MTSOL0155P)

Protocolo 1631903

PEDREIRA TANGARÁ LTDA

Torna público que requereu junto à Secretaria de Estado do Meio Ambiente - SEMA, a Licença Prévia e Licença de Instalação pra ampliação da Planta de Beneficiamento, processo SEMA nº 80986/2006, situada no local denominado de Sítio Queima Pé, Zona Rural, Município de Tangará da Serra, Estado de Mato Grosso.

Protocolo 1631999

SCHEFFER & CIA LTDA, CNPJ: 04.733.767/0014-03, localizada na Rod. MT-235, km 29 + 20 Km a direita, Fazenda Iracema, Município de Sapezal/MT, torna público que requereu junto ao departamento de meio ambiente da Prefeitura Municipal de Sapezal/MT, as Licenças Prévia (LP), Instalação (LI) e Operação (LO) para a atividade de **Extração de Cascalho** através do regime de **Registro de Licença**. Não foi determinado estudo de impacto ambiental. 21/10/2024.

Walter de Souza Ferraz Neto, Engenheiro de minas.

Protocolo 1632120

EDITAL

CARTÓRIO DO 1º OFÍCIO DE MIRASSOL D'OESTE-MT - AV. PRESIDENTE TANCREDO NEVES, 3233 - MIRASSOL D'OESTE-MT

FAZ SABER aos que o presente edital virem e interessar possa que, nesta data, lhe foi apresentado pelo **CAIXA ECONOMICA FEDERAL**, o requerimento datado de **15/10/2024**, solicitando a intimação por Edital dos Sr's. **LETISIA GONÇALVES FERREIRA BAIOTTO**, e **SAMUEL PEREIRA BAIOTTO**, de, acordo com a Lei 13.042/2014, para quitar as parcelas em atraso referentes à aquisição, garantida por alienação fiduciária, firmado em **22/05/2019**, registrado sob o nº **02**, na matrícula nº **24.475**, deste Cartório, referente ao contrato nº **844442093194**, com saldo devedor de responsabilidade de V.S's, venho intimá-los para fins de cumprimento das obrigações contratuais relativas ao(s) encargo(s) vencido(s) e não pago(s). Informo ainda, que o valor deste(s) encargo(s), é o seguinte: parcela em atraso-POSICIONADO em **21/10/2024**.

DATA	VALOR
21/10/2024	R\$- 3.529,92

Sujeito à atualização monetária, aos juros de mora e às despesas de cobrança até a data do efetivo pagamento. Somando-se, também, o(s) encargo(s) que vencer(em) no prazo desta intimação.

Assim, procedo à NOTIFICAÇÃO de V.S's, para que se dirijam a este Cartório de Registro de Imóveis, situado na Avenida Presidente Tancredo Neves, 3233, centro, em Mirassol D' oeste-MT, que funciona de segunda a sexta-feira das 9:00h horas às 17:00h horas, onde deveram efetuar a purga do débito acima discriminado, no prazo improrrogável de 15 dias, contado a partir da data da terceira publicação.

Nesta oportunidade, fica V.S.'s cientificados de que o não cumprimento da referida obrigação no prazo ora estipulado, **garante o direito de consolidação da propriedade do imóvel em favor da credora fiduciária** - nos termos da Lei 13.043/2014.

Mirassol D' oeste-MT 21 de outubro de 2024.

Edna Prado
Oficial Substituta

Protocolo 1632124

COMERCIO DE COMBUSTÍVEIS ÁGUA BOA LTDA (AUTO POSTO SHALON), inscrito sob CNPJ nº 01.514.992/0005-61 Torna público que está requerendo a SEMA - Secretaria de Estado do Meio Ambiente, solicitação de Renovação de Licença de Operação do referido empreendimento que desenvolve a atividade de comércio varejista de combustíveis para veículos automotores e comércio varejista de lubrificantes. Localizado à Rodovia MT 240, Km 44, S/N, Quadra 03, Lote 01, Bairro Industrial II, município de Água Boa-MT, CEP: 78.635-000. Não foi determinado estudo de impacto ambiental.

Protocolo 1632893

WINITY INFRAESTRUTURA LTDA, CNPJ nº 44.577.243/0001-62, torna público que requereu à Secretaria de Desenvolvimento Rural e Meio Ambiente - SEMDER/MT, as Licenças Prévia (LP) e de Instalação (LI) para Estação Rádio Base - ERB do ID MTCMD001, localizada no Sítio Boa União, Zona Rural, Distrito Noroagro, Comodoro - MT.

Protocolo 1632895

AGRÍCOLA ALVORADA S.A., inscrita no CNPJ nº **04.854.422/0041-72**, torna público que requereu junto a Secretaria de Meio Ambiente e Desenvolvimento Sustentável - SMMADS/Alta Floresta-MT a Licença Prévia (LP) e Licença de Instalação (LI), para exercer a atividade de "Comércio atacadista de defensivos agrícolas, adubos, fertilizantes e corretivos do solo com depósito no local." Localizado na Av. Perimetral Rogerio Silva, Quadra 999, Lote 006 Sub Lote C2-06, Setor H, no Município de Alta Floresta-MT, CEP: 78.580-000. Não foi determinado EIA/RIMA.

Protocolo 1632896

BOM JESUS AGROPECUÁRIA LTDA, CNPJ: 08.895.796/0014-14, torna público que requereu junto a Secretaria de Estado de Meio Ambiente - SEMA/MT, a Renovação da Licença de Operação para a atividade de UTS - Unidade de Tratamento de Semente, localizado na ROD BR 163 Km 607 + 89km pela MT 235, no município de Santa Rita do Trivelato - MT, denominada Fazenda Santa Terezinha, com Latitude 13°40'48.20" S e Longitude 55°36'51.30"O.

Protocolo 1632897

ROBERTO HIROSHI HASHIMOTO, CPF: 588.439.819-00, torna público que requereu junto a Secretaria de Estado de Meio Ambiente - SEMA/MT a Licença de Operação para Regularização de Drenos já existentes com uso do solo para Agropecuária, nas coordenadas 15° 0' 19" de Latitude Sul e 53° 49' 56" de Longitude Oeste, Fazenda Graúna, situada na Rodovia MT - 130, acesso à direita MT - 336, percorrer 32 km, acesso à direita percorrer por mais 10 km até a propriedade, Zona Rural, Santo Antônio do Leste - MT.

Protocolo 1632904

JAIR RODRIGUES DE ALMEIRA - CPF: 212.598.109-25 Torna-se público que requereu à Secretaria de Estado de Meio Ambiente - SEMA/MT, a Licença por Adesão e Compromisso - LAC para a atividade "Armazém de Grãos" no município de Vera/MT

Protocolo 1632905

EDITAL DE CONVOCAÇÃO

O Senhor Silvino da Costa Monteiro, proprietário da Chácara Nossa Senhora da Penha, Coxipó Jurumirim, em Cuiabá/MT, convoca aos senhores condôminos da Seis Maria Jurumirim, proprietários, moradores, familiares e vizinhos, para reunirem-se em Assembléia Geral Extraordinária a realizar-se no dia 01 de novembro de 2024 às 13:00 horas, na Chácara Nossa Senhora da Penha, Seis Maria Jurumirim, Ponte de Ferro, Estrada 030, Distrito do Coxipó do Ouro, CEP: 78008-475- em Cuiabá/MT, para tratar do seguinte assunto:

- Fundação, Eleição e Posse da Diretoria da Associação dos Moradores do Loteamento Nossa Senhora da Penha.

Cuiabá/MT, 22 de Outubro de 2024.

SILVINO DA COSTA MONTEIRO

Protocolo 1633006

Agropecuária Toniello LTDA, CNPJ 12.825.447/0066-24, torna público que requereu junto à Secretaria de Estado de Meio Ambiente - SEMA/MT, a **OUTORGA DE DIREITO DE USO DE RECURSOS HÍDRICOS PARA CAPTAÇÃO DE ÁGUA SUPERFICIAL**, com 5 (cinco) pontos de captações, sendo o ponto 01, no córrego Água Parada sob as coordenadas 13°17'40.58"S / 52°41'4.99"O, com vazão requerida de 0,3400 m³/s, sendo o ponto 02, no Rio Vanick sob as coordenadas 13°16'46.46"S / 52°37'58.87"O, com vazão requerida de 2,2644 m³/s, sendo o ponto 03, no Rio Vanick sob as coordenadas 13°16'46.46"S / 52°37'58.90"O, com vazão requerida de 1,4306 m³/s, sendo o ponto 04, no córrego das Queixadas, sob as coordenadas 13°12'32.05"S / 52°46'6.75"O, com vazão requerida de 0,0688 m³/s, sendo o ponto 05, no córrego das Queixadas, sob as coordenadas 13°12'32.05"S / 52°46'6.70"O, com vazão requerida de 0,1380 m³/s, na BACIA HIDROGRÁFICA ARAGUAIA, para a atividade de SISTEMAS DE IRRIGAÇÃO, na **FAZENDA STELLA**, empreendimento localizado na zona rural do município de Canarana - MT.

Protocolo 1633007

OTÁVIO PALMEIRA DOS SANTOS, inscrito no CPF nº 146.901.101-82, torna público que requereu junto à Secretaria de Estado de Meio Ambiente - SEMA as Licenças Prévia (LP), de Instalação (LI) e Operação (LO) para a ampliação das obras de irrigação por pivôs centrais, localizada na Fazenda São José, zona rural de Poxoréu - MT.

Protocolo 1633008

Cocamar Transportadora Revendedora Retalhista de Combustíveis LTDA, CNPJ nº 09.604.352/0003-92, torna público que requereu à Secretaria de Estado de Meio Ambiente (SEMA/ MT) as Licenças Prévia (LP) e Licença de Instalação (LI), para atividade Transportador-Revendedor-Retalhista (TRR), localizado na Rodovia BR MT 240, s/nº, Km 32, Zona Rural, no município de Água Boa - MT.

Protocolo 1633024

AGROPASTORIL MATO GROSSO ACRE LTDA, C.N.P.J.: 58.405.507/0001-05, TORNO PÚBLICO QUE REQUEREU À SECRETARIA DE ESTADO DO MEIO AMBIENTE-SEMA-MT, AS LICENÇAS L.P., L.I E L.O, PARA CONFINAMENTO DE BOVINOS NA FAZENDA SANTA ALICE DO MIRASSOL, NO MUNICÍPIO DE MIRASSOL DO OESTE-MT, NÃO EIA/RIMA.

Protocolo 1633027

MISSISSIPI EMPREENDIMENTOS IMOBILIARIOS LTDA, CNPJ: 11.325.759/0001-60, torna público que requereu junto a SEMA/MT o cadastro de captação insignificante de água subterrânea de um poço tubular profundo que está localizado no município de São José do Rio Claro - MT, Rua Joinville, Lote 21, Quadra 06, Bairro Jardim dos Ypês, Latitude 13º 26' 57.40" e Longitude 56º 42' 09.04".

Protocolo 1633029

ATA DA REUNIÃO DA COMISSÃO ELEITORAL SINDCATO DOS SERVIDORES PÚBLICOS DA CARREIRA DOS PROFISSIONAIS DE MEIO AMBIENTE DO ESTADO DE MATO GROSSO - SINTEMA-MT.

Aos 21 dias do mês de outubro de 2024, às 10:00 horas, reuniu-se a Comissão Eleitoral do Sindicato dos Servidores Públicos da Carreira dos Profissionais de Meio Ambiente do Estado de Mato Grosso- SINTEMA-MT, na sala da SRMA, sob a presença da Sr.ª Simoni Ramalho Ziober, com a presença dos seguintes membros: Sr.ª Suely Costa Campos (1ª Secretária) e Sr.ª Maria Lucia Cazeiro (2ª Secretária).

I - Ordem do Dia: Análise do pedido de revisão da decisão da Comissão Eleitoral referente a candidatura da Sr.ª Daphne Adriane Ferreira ao Conselho fiscal do SINTEMA-MT, protocolada nesta comissão no dia 15/10/2024

II - Deliberações: no dia 15/10/2024 a Sr.ª Daphne Adriane Ferreira protocolou por e-mail junto a essa comissão um pedido de revisão da Decisão tomada no dia 14/10/2024 referente ao indeferimento de sua candidatura ao conselho Fiscal devido a não apresentação de documentos no prazo concedido. Sua justificativa foi a e que o e-mail e solicitação das pendências caiu em sua caixa de spam, e na sequência anexou os documentos faltantes. Dessa forma, a comissão deliberou pelo deferimento da candidatura, visto que a Sr.ª Daphne atende aos critérios exigidos no Estatuto e no Regimento Eleitoral. Nada mais havendo a tratar a Sr.ª Simoni Ramalho Ziober encerrou a reunião às 10:10, e lavrou a presente ata, que vai por mim assinada e pelos demais membros presentes.

Cuiabá, 21 de outubro de 2024

Simoni Ramalho Ziober
Presidente da Comissão Eleitoral

Suely Costa Campos
1ª Secretária

Maria Lucia Cazeiro
2ª Secretária.

Protocolo 1633034

O Sr. **Alércio de Oliveira Brito** inscrito no CPF nº 064.869.081-49, torna público que requereu perante a Secretaria de Estado de Meio Ambiente do Mato Grosso, a Classificação quanto a Segurança da Barragem, por meio de Cadastro, para acumulação de água de usos múltiplos, exceto para geração de energia elétrica, localizada no Córrego do Cavalo, nas coordenadas 52° 03' 18,56" W e 13° 43' 18,31" S, na Fazenda Sagarana, no município de Canarana-MT, inscrita no CAR n.º MT27707/2017.

Protocolo 1633048

ANA MARIA DE LIMA RISPOLI, CPF: 284.374.461-04, torna público que requereu à Prefeitura Municipal de Cuiabá/MT por meio da Secretaria Municipal de Meio Ambiente e Desenvolvimento Urbano - **SMADES**, a Licença Ambiental - Modalidades: Licença de Localização, Licença Prévia e Licença de Instalação, para obra de instalação de uma sala comercial para locação, localizada na: Rua São Pedro esquina com Rua Ruy Barbosa, Lotes 11 e 12, Quadra 05, Bairro Pico do Amor, Cuiabá - MT e Coordenadas: 015°36'00.00"S 056°04'00.00"O.

Protocolo 1633064

GUATA ENERGIA LTDA., inscrita no CNPJ 47.190.794/0001-67 torna público que requereu à Secretaria de Estado de Meio Ambiente -SEMA/MT a alteração de potência instalada da **CGH GUATA. Processo 2482/2022**, anteriormente identificada com potência de 1,8MW, passando agora para 3,75MW. Seção do rio Alegre, afluente do rio Arinos, na bacia hidrográfica Amazônica. Zona Rural, município de Nova Maringá/MT. CEP:78445-000.

Protocolo 1633074

Edital de Convocação 01/2024 - Convocação da Assembleia Geral Extraordinária

COOPERATIVA DE COMERCIALIZAÇÃO DE AGRICULTORES (AS) FAMILIARES MATOGROSSENSES E REGIÃO CASA DAS FOLHAS - COOPERCASA

A COOPERATIVA DE COMERCIALIZAÇÃO DE AGRICULTORES (AS) FAMILIARES MATOGROSSENSES E REGIAO CASA DAS FOLHAS - COOPERCASA, CNPJ nº: 41.714.887/0001-67, com sede Rua Francisco F. de Arruda, S/nº Quadra 20 Lote 05, Bairro Parque do Lago, na cidade de Várzea Grande/MT, contando atualmente com 20 associados, através de mais de 1/5 dos seus cooperados, quais sejam, CARMEM DEMETRIO DA SILVA, inscrita no CPF nº 420.310.281-20, AUDIFAX ANTUNES CAMPOS, inscrito no CPF nº 043.560.851-75, PAULO FERNANDO ANTUNES CAMPOS, inscrito no CPF nº 911.530.421-34, FRANCISCO ANTUNES CAMPOS FILHO, inscrito no CPF nº 408.227.881-87 e EVANIRA SANTOS DE ARAGÃO, inscrito no CPF nº 801.857.891-53, **CONVOCA** através do presente edital, todos os demais Cooperados, para Assembleia Geral Extraordinária, que será realizada, no dia **05 de novembro de 2024, às 09:00 horas em primeira convocação, e às 10:00 horas em segunda convocação, na sede da cooperativa, com a seguinte ordem do dia:**

- 1 - Eleição e posse de membros do Conselho Administrativo e do Conselho Fiscal;
- 2 - Alteração de endereço da sede da Cooperativa;
- 3 - Alteração e Consolidação do Estatuto Social.

Várzea Grande/MT, 23 de outubro de 2024.

CARMEM DEMETRIO DA SILVA

Cooperada

PAULO FERNANDO ANTUNES CAMPOS

Cooperado

AUDIFAX ANTUNES CAMPOS

Cooperado

FRANCISCO ANTUNES CAMPOS FILHO

Cooperado

Cooperado

EVANIRA SANTOS DE ARAGÃO

Cooperada

Protocolo 1633084

DAVINO GALLO, CPF 334.343.289-04, torna público que requereu junto à SEMA/MT a alteração e renovação da outorga de direito de uso de recursos hídricos no Córrego Camaleão (Portaria nº 260 de 25/03/2019). Ponto de captação: S12°50'47,21" W56°18'20,26" e vazão de captação (m³/s): 0,099455. Modalidade: captação superficial. Finalidade: irrigação na Faz. Gallo II e III, Zona Rural de Lucas do Rio verde/MT. Não foi determinado EIA/RIMA.

OTÁVIO ROMIAS GALLO, CPF 872.469.531-91, torna público que requereu junto à SEMA/MT a alteração e renovação da outorga de direito de uso de recursos hídricos no Córrego Camaleão (Portaria nº 258 de 25/03/2019). Ponto de captação: S12°50'47,21" W56°18'20,26" e vazão de captação (m³/s): 0,099455. Modalidade: captação superficial. Finalidade: irrigação na Faz. Gallo II e III, Zona Rural de Lucas do Rio verde/MT. Não foi determinado EIA/RIMA.

Protocolo 1633087

SANTO ANTONIO COTTON ALGODOEIRA LTDA, inscrita no CNPJ: 33.257.470/0001-94, torna público que requereu à Secretaria Municipal de Agricultura e Meio Ambiente (SAMA) de LRV/MT, as Licenças Prévia (LP), Licença de Instalação (LI) e a Licença de Operação (LO) referente a ampliação dos barracões da Algodoeira, para a atividade de 1311-1/03/ Beneficiamento e descaroçamento de algodão, a empresa está localizada na Estrada Linha 12 - Setor 07 - Lote 49 e 50 B - S/N, Bairro: Zona Rural no município de Lucas do Rio Verde/MT. Não foi determinado Estudo de Impacto Ambiental.

O Sr. ANGELO CARLOS MARONEZZI, CPF n.º 201.140.101-10, e Sra. GLEICE MATOS MARONEZZI, CPF n.º 327.752.291-15, tornam público que requereram junto à SEMA/MT - Secretaria de Estado de Meio Ambiente de Mato Grosso a Licença Florestal (LF) da propriedade Fazenda Tolimã, localizado no município de Tabaporã/MT, para atividade de Plano de Manejo Florestal Sustentável - PMFS.

Transportes Della Volpe S A Comércio e Industria torna público que requereu à Secretaria Municipal de Meio Ambiente - SEMA a Licença Ambiental Modalidade Transportes de Produtos Perigosos para atividade de - Transportes Rodoviário de Produtos Perigosos. Localizada à Av Camifra, 374, Q08 L24, Loteamento Jd Itapua, Cidade Sinop MT CEP 78.551-522 município de Sinop -MT.

SAPIENS CONSTRUÇÕES E EMPREENDIMENTOS LTDA, CNPJ: 38.352.565/0001-00, situada na rua João Pedro Moreira de Carvalho, nº 545, sala 003, Distrito Industrial, município de Sinop, Estado de Mato Grosso, torna público que requereu à Secretaria Municipal de Meio Ambiente e Desenvolvimento Sustentável de Sinop/MT a LICENÇA PRÉVIA, LICENÇA DE INSTALAÇÃO E LICENÇA DE OPERAÇÃO, para a atividade de CONDOMÍNIO MULTIFAMILIAR HORIZONTAL, localizado na rua Garopaba, Lote 25-26-27, Quadra 10, Jardim Itapuã, Sinop-MT. Não foi determinado EIA/RIMA. Responsável Técnico: Eng. Florestal Edson Fiabani, Fone: (66) 99936-0651 E-mail: edson.fiabani@gmail.com.

A empresa M. WAKAO & CIA LTDA, CNPJ: 32.215.168/0001-00 torna público que requereu junto à Secretaria Municipal de Meio Ambiente e Desenvolvimento Sustentável de Sinop - SDS, o pedido de Licença de Operação, para a atividade de manutenção e reparação mecânica de veículos automotores, localizada na AVENIDA SENADOR JONAS PINHEIRO, 492, JARDIM CANADA, no município de Sinop/MT.

RC PUBLICAÇÕES 6699984-4633.

Protocolo 1633089

PANTANAL AGRÍCOLA S.A, CNPJ Nº 04.480.269/0011-45, torna público que requereu ao CODEMA a RENOVAÇÃO da Licença de Operação, com alteração de sua razão social, para a atividade de "comércio atacadista de defensivos agrícolas, adubos, fertilizantes e corretivos do solo com depósito no local", exercida no município de Água Boa - MT. Não foi determinado estudo de impacto ambiental.

Protocolo 1633092

INOVAR EMPREENDIMENTOS AGROPECUÁRIOS LTDA, CNPJ nº 56.123.519/0001-11 (LOTEAMENTO PARQUE EMPRESARIAL ELDORADO), torna público que requereu junto à Secretaria de Estado do Meio Ambiente (SEMA/MT), as Licença Prévia e Licença de Instalação para a atividade de "parcelamento do solo", no município de Água Boa - MT (matrícula nº 23.791, Lote 25-A - Parcela 02). Não foi determinado estudo de impacto ambiental.

Protocolo 1633094

PRAPIZZA INDUS DE COMER NO ATAC E VAREJO DE PIZZAS LTDA ME, situado R. Mutuca, Bairro JD Ouro Verde MT, CEP 78148045, Várzea Grande/MT., torna-se pública a alteração da razão social para **FESTANNY INDUSTRIA E COMERCIO DE ALIMENTOS LTDA** 43.296.317/ 0001-20. Por este motivo, solicitamos à secretaria Municipal de Meio Ambiente e Desenvolvimento Rural Sustentável - SEMMADRS o solicitando as licenças (LP),(LI),(LO).

Protocolo 1633098

NORSA REFRIGERANTES S.A, CNPJ 07.196.033/0049-42, torna público que requereu junto a Secretaria de Estado de Meio Ambiente - SEMA/MT, Licença Ambiental Simplificada - LAS para atividade de "Canteiro de Obras" a ser instalado anexo a Fábrica (Coca-Cola Renosa/VG), em atendimento a obras de Ampliação das Estruturas Físicas da Fábrica de Refrigerantes, localizada a Avenida Mário Andreazza, nº 1800, bairro Petrópolis em Várzea Grande.

Protocolo 1633102

**SINDICATO RURAL DE SÃO JOSÉ DO RIO CLARO/MT
EDITAL DE CONVOCAÇÃO - ASSEMBLEIA GERAL ORDINÁRIA**

O Presidente do Sindicato Rural de São José do Rio Claro/MT, no uso de suas prerrogativas na forma do seu estatuto, convoca seus associados para comparecerem à Assembleia Geral Ordinária na sede desta entidade na Av. Argentina, lote 01, Quadra 16 A, nº 348, Centro, em frente ao Cartório de 1º Ofício, CEP: 78.435-000, no município de São José do Rio Claro/MT, no dia 14 de novembro 2024, às 15:00 (quinze) horas, em primeira chamada para discutir, apreciar e deliberar sobre a seguinte matéria da ORDEM DO DIA:

- 1) Aprovação da Previsão Orçamentaria 2025.
- 2) Assuntos Gerais.

Para conhecimento dos interessados e para os efeitos legais, publica-se o presente edital.

São José do Rio Claro/MT, 23 de outubro de 2024.

Aparecido Rodrigues

Presidente do Sindicato Rural São José do Rio Claro/MT

Protocolo 1633107

INDUSTRIARIO AUTO POSTO DE COMBUSTIVEIS LTDA, CNPJ sob o nº 53.459.923/0001-72, torna público que requereu junto a Superintendência de Recursos Hídricos (SURH) da Secretaria de Estado de Meio Ambiente do Mato Grosso (SEMA-MT), em conformidade com os Termos de Referência Padrão nº 01/SURH/SEMA/MT e 04/SURH/SEMA/MT, a Outorga de Direito de Uso de Água Subterrânea de um (01) poço tubular, inserido nas coordenadas PT01: 15°38'41.6644"S 55°58'46.4309"W, localizado na Rua Trinta (Lot Jd Industriario I), bairro Jardim Industriário, CEP 78.098-666, município de Cuiabá, Mato Grosso.

ASPLEMAT Publicações 65 3365-0800

Protocolo 1633121

DAIANE GAUDÊNCIO ALVES DA SILVA, portador do CPF 961.539.381-91, torna público que requereu da Secretária Mun. de Meio Ambiente e Des. Urbano Sustentável do Mun. de Cuiabá-MT adequação ambiental, LP E LI para Atividade Comercial de Hostel e Bar (Café), localizado na Rua 7 de Setembro nº 359, Bairro Centro Norte no Município de Cuiabá/MT.

Protocolo 1633123

SOBERANO TRANSPORTES LTDA, CNPJ: 57.175.443/0001-3, torna público que requereu junto a SEMA - Secretaria Estadual do Meio Ambiente, a Licença Ambiental Simplificada - LAS, para o transporte rodoviário de produtos perigosos no estado de Mato Grosso, com sede em Sinop - MT.

ASPLEMAT Publicações 65 3365-0800

Protocolo 1633125

ALPHA GESTÃO IMOBILIARIA LTDA - CNPJ 35.470.248/0001-09, torna público que requereu junto a SEMA (Secretaria de Estado de Meio Ambiente) **CADASTRO DE CAPTAÇÃO INSIGNIFICANTE DE ÁGUA SUBTERRÂNEA** para um poço tubular profundo, localizado pela coordenada geográfica: lat. 15°40'23,62"S e long. 55°57'42,59"O na Rua A (Lot. Chácara São José), área de expansão Urbana Sul, Bairro Distrito Industrial, Município de Cuiabá/MT.

Protocolo 1633128

A Pessoa Jurídica de Direito Privado **INCORPORACAO CONDOMINIO RESIDENCIAL LONGVIEW X156 SPE LTDA**, CNPJ: 56.172.929/0001-52, torna público que requereu à Prefeitura Municipal de Cuiabá/MT por meio da Secretaria Municipal de Meio Ambiente e Desenvolvimento Urbano Sustentável - SMADESS a Licença Ambiental - Modalidade: Licença de Localização LL, Licença Prévia - LP e Licença de Instalação - LI, para empreendimento de CONDOMÍNIO RESIDENCIAL VERTICAL, Rua 13,s/ nº, lote ÁREA "C" REMANESCENTE, Bairro: Área de Expansão urbana sul, Cuiabá/MT.

Protocolo 1633134

AVISO DE EDITAL DE COTAÇÃO DE PREÇOS n.º 03/2024

A **Federação Mato-grossense de Desporto Escolar - FMDE**, pessoa jurídica de direito privado (CNPJ/MF 06.965.450/0001-03), sem fins lucrativos, com sede administrativa na Avenida Europa, nº 63, Bairro Jardim Tropical, Cuiabá, MT, CEP 78.065-170, por seu representante legal abaixo assinado, visando dar publicidade e transparência em seus procedimentos de cotação de preços, torna público para conhecimento dos interessados que está realizando procedimento de **cotações de preços no mercado**, do tipo menor preço, para eventual contratação de prestadores e fornecedores à execução do objeto: **Capacitando o Esporte Escolar Matogrossense, Formação de Árbitros, Gestores de Eventos Esportivos e Treinadores de alto nível.**, cujo objetivo é qualificar profissionais esportivos por meio de cursos e treinamentos especializados, contribuindo para o desenvolvimento de competições esportivas mais organizadas e técnicas, além de fomentar a prática esportiva de qualidade no ambiente escolar, criando uma base sólida para o crescimento do esporte no estado.

Edital disponível para download gratuito no site oficial: <http://fmde.cbde.org.br>

Cuiabá-MT, 23/10/2024

Carine Nascimento Presidente do Conselho Diretor FMDE

Protocolo 1633135

A Pessoa Jurídica de Direito Privado **INCORPORACAO CONDOMINIO RESIDENCIAL LONGVIEW X156 SPE LTDA**, CNPJ: 56.172.929/0001-52, torna público que requereu à Prefeitura Municipal de Cuiabá/MT por meio da Secretaria Municipal de Meio Ambiente e Desenvolvimento Urbano Sustentável - SMADESS a Licença Ambiental - Modalidade: Licença de Localização LL, Licença Prévia - LP e Licença de Instalação - LI, para empreendimento de CONDOMÍNIO RESIDENCIAL VERTICAL, localizado na Avenida Contorno Leste, acesso pela avenida Balneário Doutor Meireles, Bairro: Área de expansão urbana, Cuiabá/MT.

Protocolo 1633136

TANGARÁ HIDRÁULICA, CNPJ: 57.706.019/0001-75, torna público que requereu junto Secretaria Municipal de Meio Ambiente de Tangará da Serra-MT (SEMMEA), a Licença Ambiental Simplificada para a atividade de Serviços de manutenção e reparação mecânica de veículos automotores, situada no endereço Rua Arlindo Lopes da Silva, 2380 W, JD Tangará II, Tangará da Serra-MT. RT: Karin Prestes, CREAMT 027300, Contato: (65) 99946-4899.

Protocolo 1633142

FAZENDA PIONEIRA EMPREENDIMENTOS AGRICOLAS S.A., CNPJ N° 17.852.875/0001-14, torna público que requer ao Consórcio Intermunicipal de Desenvolvimento Econômico, Social e Ambiental "Médio Araguaia" CODEMA/MT, a renovação de Licença de Operação para a atividade de Lavanderia de EPI's, localizada nas coordenadas 12° 6' 2.309" S e 52° 25' 14.542" na Fazenda Pioneira, Zona Rural do município de Querência/MT.

Protocolo 1633141

CAMILA CORSO, CPF n° 414.990.258-58, torna público que requer junto a Secretaria de Estado de Meio Ambiente - SEMA/MT, a alteração da Portaria de Outorga N° 873 de 10 de setembro de 2021, que tem como finalidade a captação para irrigação. A alteração tem como objetivo a mudança das vazões de captação, alteração de coordenadas, ampliação da área irrigada e adequação dos pontos de captação aos tramites estabelecidos pelo sistema SIGA Hídrico, com emissão de novas portarias de outorga separadas por imóvel. Os pontos de captação que constarão nesta alteração serão os pontos C.8, C.9 e C.10, que passarão a ter as seguintes características: **Ponto C.10-27** - Coord. 13°29'1.892"S 54°4'50.109"W - Vazão: 537,5 m³/h - Área Irrigada: 268,29 ha; **Ponto C.9-28** - Coord. 13°29'1.892"S 54°4'50.109"W - Vazão: 675,0 m³/h - Área Irrigada - 270,98 ha; **Ponto C.8-29** - Coord. 13°29'1.892"S 54°4'50.109"W - Vazão: 562,0 m³/h - Área Irrigada: 240,73 ha; Os pontos de captação estão localizados na Fazenda Reunidas 15, Município de Paranatinga - MT.

Protocolo 1633143

FAZENDA PERDIZES EMPREENDIMENTOS AGRICOLAS LTDA, CNPJ n° 15.239.509/0001-69, torna público que requer a Secretaria Municipal de Meio Ambiente e Turismo de Porto dos Gaúchos - SEMATUR/PG, a Renovação da Licença de Operação (RLO), para a atividade de Lavanderia De EPI's e Vestuário com área de 21,15 m², localizado nas coordenadas 56°15'37,7"W 11°38'25,9"S, na Fazenda Perdizes, endereço: Estrada MT 220, Km 110 + 1Km a esquerda, S/N, na Zona Rural do município de Porto dos Gaúchos/MT.

Protocolo 1633144

KIRST COMÉRCIO DE COMBUSTÍVEIS LTDA., CNPJ 00.445.400/0001-00, sito a Av. da Produção, 1.115-N-Bairro Industrial-Lucas do Rio Verde-MT, torna público que requereu à **SEMA/MT** a Renovação da Licença de Operação para Comércio varejista de combustíveis para veículos automotores.

Protocolo 1633170

A **Agropecuária Lagoa do Sol Eireli**, inscrita no CNPJ sob n° 11.549.323/0001-55, torna público que requereu a **SEMA-MT** (Secretaria de Meio Ambiente) o pedido de LP, LI e LO para a atividade de Criadouro Comercial de Fauna Silvestre Nativa ou Exótica, localizado na Fazenda Sueny, município de Santo Antonio do Leverger - MT.

Protocolo 1633172

FEDERAÇÃO DESPORTIVA DE SURDOS DE MATO GROSSO

Fundada 16 de novembro de 2019 - CNPJ:39.800.711/0001-86

e-mail: fdsmatogrosso@gmail.com / matogrosso@cbds.org.br

Filiada a Confederação Brasileira de Desportos de Surdos-CBDS

**EDITAL DE CONVOCAÇÃO DA ASSEMBLEIA GERAL
ORDINÁRIA E EXTRAORDINÁRIA Nº 06/2024**

Ficam convocados os senhores membros e demais de FDSMT - FEDERAÇÃO DESPORTIVA DE SURDOS DE MATO GROSSO, fundada em 16/11/2019, pessoa jurídica, inscrita no CNPJ nº 39.800.711/0001-86, a se reunirem, em Assembleia Geral Ordinária e Extraordinária, o PRESIDENTE DA FEDERAÇÃO DESPORTIVA DE SURDOS DE MATO GROSSO, no uso de suas atribuições legais e estatutárias, convoca às instituições filiadas e não filiadas para Assembleia Geral Ordinária e Extraordinária a se realizar em 23 de novembro de 2024, no auditório da ARENA PANTANAL, sito à Av. Agrícola Paes de Barros, S/N - Verdão, Cuiabá - MT em 1ª convocação às 08:00 e em 2ª convocação às 09:00 para deliberar a seguinte ordem:

1. Relatório Anual de Atividades Desportivas 2023;
2. Balanço Patrimonial 2023;
3. Exposição da proposta de Calendário Anual de Atividades Desportivas 2025;
4. Definição das filiações básicas ou completas, desfiliações e pedidos de licença e orientações de pagamento da taxa de filiação 2025;
5. Outros assuntos de interesse em geral;
6. Reforma Estatuto Social FDSMT.

Cuiabá-MT, 23 de outubro de 2024.

Williams Pereira de Figueiredo

Presidente da FDSMT

Protocolo 1633177

ADREANE FUHR, CPF 411.257.381-20, torna público que requereu junto a Secretaria Municipal de Meio Ambiente - **SAMATEC/SORRISO**, as **Licenças Prévia e de Instalação** para atividade de **Irrigação por pivô central em 144,39 ha**, localizado na **Fazenda São Martinho III e IV**, zona rural, município de **Sorriso/MT**. Não foi determinado estudo de impacto ambiental.

Publicar-65-99228-9990

Protocolo 1633181

GONÇALO FERREIRA DE ALMEIDA, CPF n° 024.472.148-39, torna público que requereu junto a **SEMA/MT**, a Licença de Operação para **extração de minério de ouro** em uma área útil de **50 ha**, localizada na **Fazenda São José** (CAR MT 234401/2023), zona rural do município de **Nossa Senhora do Livramento-MT**. Coordenadas geográficas Latitude: 16°04'22.76"S e Longitude: 56°16'05,86"W.

Publicar-65-99228-9990

Protocolo 1633182

Portaria nº 05, de 21 de outubro de 2024.

O DIRETOR PRESIDENTE DO SINDICATO DOS POLICIAIS RODOVIÁRIOS FEDERAIS NO ESTADO DE MATO GROSSO - SINPRF/MT, no uso da competência que lhe confere o art. 23, XIII e art. 36, §2º, ambos do Estatuto do Sindicato dos Policiais Rodoviários Federais no Estado de Mato Grosso - SINPRF/MT,

CONSIDERANDO, a proximidade do fim do mandato da atual Diretoria Executiva do Sindicato dos Policiais Rodoviários Federais no Estado de Mato Grosso - SINPRF/MT, RESOLVE:

Art. 1º Nomear os sindicalizados Antônio Baldino Braga, Adão da Guia Magalhães e Alexandre Vaz Guimarães para comporem a Comissão Eleitoral, a qual será responsável pelas diretrizes do pleito eleitoral do triênio 2025/2027.

Art. 2º A Comissão Eleitoral terá o prazo de 60 (sessenta) dias para elaborar e editar resolução normatizando o pleito eleitoral, sob pena de nomeação de nova comissão para presidir o certame eletivo.

Art. 3º Esta Portaria entra em vigor na data de sua publicação.

Cuiabá/MT, 21 de outubro de 2024.

Tulio Natale

Diretor Presidente

SINPRF/MT

Protocolo 1633186

MARIA CRUZ DE LIMA SANTOS, inscrita no CPF sob o nº. 432.361.891-34 torna público que requereu junto a Sema - Secretaria de Estado do Meio Ambiente Cadastro de Uso Insignificante de Água Subterrânea para o Poço Tubular situado na Rua Um, Quadra B, Lote 4 Sítios R. Recanto Maria Flavia, s/nº, Residencial Lili Garcia, município de Rondonópolis - MT. O poço será utilizado para fins domésticos, sua vazão é de 8,67 m3/hora e as coordenadas geográficas são: 16º 30' 39,48" S 54º 37' 15,05" W.

Protocolo 1633187

MARCEL CARLOS MARTELLI, CPF: **003.927.971-51**, torna público que requereu, junto à Coordenadoria de Meio Ambiente (CMA) de Campo Novo do Parecis/MT, a renovação da Licença de Operação nº 323467/2021, emitida pela Secretaria de Estado do Meio Ambiente (SEMA/MT), referentes às seguintes atividades/empreendimentos: **serviços de lavagem, lubrificação e polimento de veículos automotores e serviços de manutenção e reparação mecânica de veículos automotores, aeronaves e outros - Fazenda Siloeiro**, localizada na BR 364, KM 915, Zona Rural, Campo Novo do Parecis/MT - CEP: 78360-000.

Protocolo 1633192

MARCEL CARLOS MARTELLI, CPF: **003.927.971-51**, torna público que solicitou junto à Secretaria de Estado do Meio Ambiente (SEMA/MT), a **renovação da Licença de Operação nº 323467/2021**, referente às seguintes atividades/empreendimentos: **ponto de abastecimento (tanque aéreo) e armazém de produtos perigosos - Fazenda Siloeiro**, localizada na BR-364, KM 915, Zona Rural de Campo Novo do Parecis/MT - CEP: 78360-000.

Protocolo 1633193

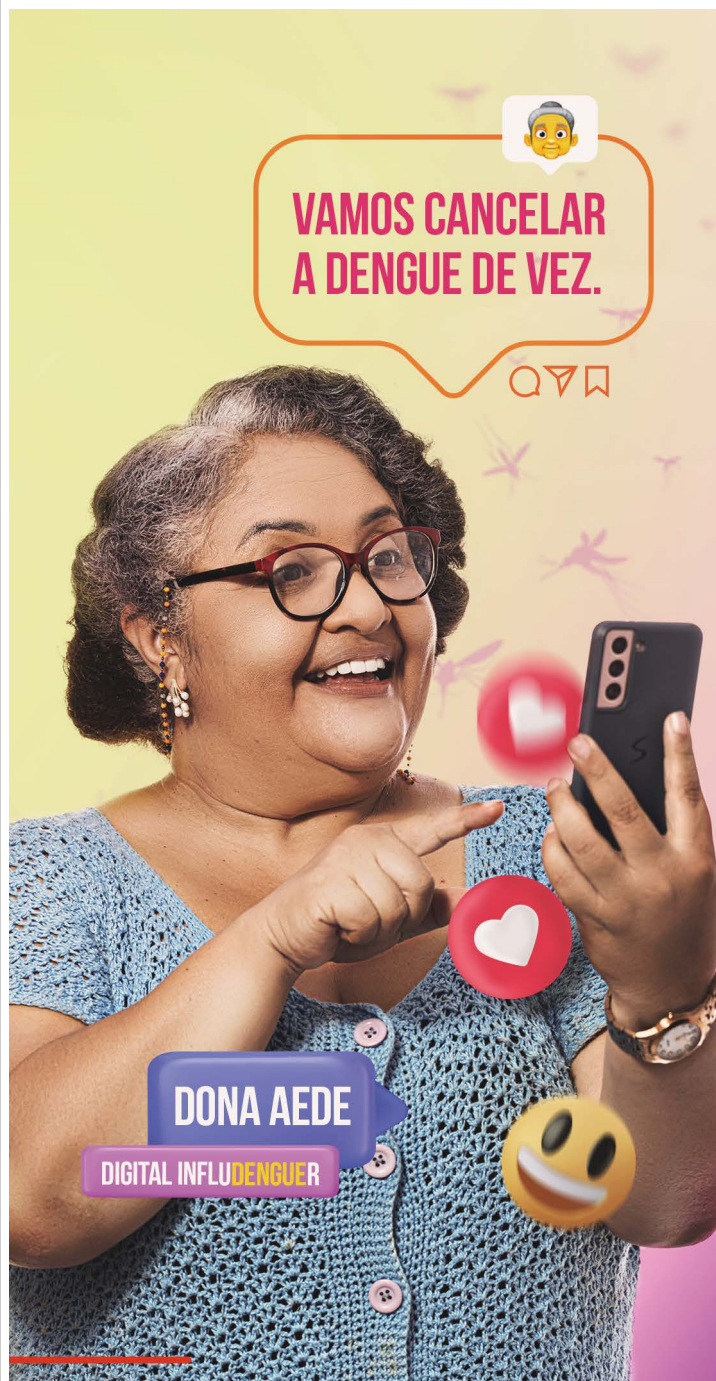

COLOQUE AREIA NOS PRATINHOS DAS PLANTAS



ELIMINE FOCOS DE ÁGUA PARADA E CUBRA PNEUS E GARRAFAS



LIMPE CALHAS, PISCINAS E QUINTAIS



Governo de Mato Grosso



f t i y s in govmatogrosso

Siga a gente nas redes sociais para ver tudo que a Dona Aede está postando sobre a Dengue.

PODER JUDICIÁRIO

TRIBUNAL DE JUSTIÇA

TRIBUNAL DE JUSTIÇA DO ESTADO DE MATO GROSSO
AVISO DE ABERTURA DE LICITAÇÃO
Pregão Eletrônico n. 43/2024
CIA 0052218-85.2024.8.11.0000

A Presidente do Tribunal de Justiça, por intermédio de seu Agente de Contratação designado conforme art. 1º da Portaria nº 744/2023, publicada no DJE-MT nº. 11.481, disponibilizado em 14/06/2023, comunica aos interessados que será ABERTA a Sessão Pública do Pregão Eletrônico n. 43/2024 - CIA 0052218-85.2024.8.11.0000, no dia **7 de novembro de 2024**, às 10h30 - horário de BRASÍLIA-DF, no site do Governo Federal www.comprasgovernamentais.gov.br. Objeto: "Registro de preços para futura e eventual contratação de empresa especializada, visando aquisição de coletes balísticos de uso ostensivo e velado e capa de colete balístico - modelo tático modular, através do Sistema de Registro de Preço, para serem utilizados pelos Agentes de Segurança da Coordenadoria Militar do Tribunal de Justiça do Estado de Mato Grosso, e Magistrados em situação de risco, atendendo as demandas do Poder Judiciário do Estado de Mato Grosso."

Os interessados no Edital poderão adquiri-lo no site: www.tjmt.jus.br/licitacao

Qualquer informação deverá ser solicitada pelo e-mail: marcelo.rey@tjmt.jus.br

Cuiabá, 23 de outubro de 2024.

Fernando Davoli Batista
Gerente de Licitação

Protocolo 1633156

EDITAIS

PODER JUDICIÁRIO DE MATO GROSSO COMARCA DE RONDONÓPOLIS VARA REGIONALIZADA DA RECUPERAÇÃO JUDICIAL E FALÊNCIA EDITAL DE RECEBIMENTO DO PLANO DE RECUPERAÇÃO JUDICIAL E PUBLICAÇÃO DA RELAÇÃO DE CREDORES DA ADMINISTRAÇÃO JUDICIAL AUTOS Nº. 109983-77.2024.8.11.0003 - Processo Judicial Eletrônico - PJE ESPÉCIE: Recuperação Judicial PARTE AUTORA: RUSTK COMERCIO DE PECAS PARA VEICULOS LTDA - CNPJ 29.265.186/0001-92 e S GOMES FERREIRA EIRELI - CNPJ: 31.222.499/0001-05 ADVOGADOS DOS REQUERENTES: EDUARDO HENRIQUE VIEIRA OAB/MT 7680, ALLISON GIULIANO FRANCO E SOUSA - OAB/MT 15.836 e EUCLIDES RIBEIRO DA SILVA JUNIOR - OAB/MT 5.222 ADMINISTRADOR JUDICIAL: LA ADMINISTRAÇÃO JUDICIAL, pessoa jurídica de direito privado, inscrita no CNPJ sob o nº. 54.294.500/0001-02, com endereço na Avenida Isaac Póvoas, n. 1.331, bairro Popular, Ed. Milão, sala 96, endereço eletrônico para a presente ação: rustk@laadmjudicial.com, representada por LEANDRO RIBEIRO AZEVEDO, Advogado inscrito na OAB-MT sob o n. 15.592. NOTIFICADOS, INTIMADOS: CREDORES, TERCEIROS E INTERESSADOS. Finalidade: FAZER SABER aos que do presente edital tomarem conhecimento que foi apresentado e recebido por este juízo, através de decisão proferida no dia 11/09/2024, id. 168723391, o PLANO DE RECUPERAÇÃO JUDICIAL dos Recuperandos acima indicados, apresentado no id. 162278477 - 15/07/2024, nos autos acima especificados, cujo prazo para apresentação de objeção é de 30 (trinta) dias, conforme disposto no caput do artigo 55 da Lei 11.101/2005, bem como, foi apresentada a LISTA DE CREDORES PELA ADMINISTRAÇÃO JUDICIAL neste juízo, no ID. 171214825 - 03/10/2024, na forma do Art. 7º, 2º, da Lei 11.101/2005, cujo prazo para impugnação é de 10 (dez) dias. PUBLICAÇÃO DA RELAÇÃO DE CREDORES: Art. 7º, § 2º. RELAÇÃO DE CREDORES DO ADMINISTRADOR JUDICIAL 1 - ALESSANDRA DAIANE TURA, R\$ 2.930,56, TRABALHISTA; 2 - ALEXSANDER SILVA, R\$ 2.437,25, TRABALHISTA; 3 - ANDERSON ALVES DE FREITAS, R\$ 2.352,00 TRABALHISTA; 4 - ANDRE CANDIDOTO JUSTINO, R\$ 2.274,22, TRABALHISTA; 5 - ANDRE LUIZ AGUILAR GAMA, R\$ 1.811,33,

TRABALHISTA; 6 - ANTONIO RODRIGUES DE MORAES FILHO, R\$ 2.930,56, TRABALHISTA; 7 - BRUNO NASCIMENTO DOS SANTO, R\$ 2.111,78, TRABALHISTA; 8 - CARLOS ALEXANDRE RIBEIRO REGINO, R\$ 1.778,54, TRABALHISTA; 9 - CARLOS EDUARDO PEREIRA DE SOUZA, R\$ 1.180,56, TRABALHISTA; 10 - CARLOS HENRIQUE DO NASCIMENTO, R\$ 3.074,31, TRABALHISTA; 11 - CELSO PRIMO MENDES, R\$ 4.302,12, TRABALHISTA; 12 - CLEINA GOMES DO AMARAL NEVES, R\$ 3.516,67, TRABALHISTA; 13 - DEYVID CAMPOS NOLETO, R\$ 5.440,00, TRABALHISTA; 14 - DIEGO VICTOR LOURENÇO GOMES DA SILVA, R\$ 1.512,20, TRABALHISTA; 15 - DIOGENES CESAR MARTINS DA SILVA, R\$ 284,28, TRABALHISTA; 16 - DOUGLAS FERNANDES LOPES, R\$ 2.930,56, TRABALHISTA; 17 - EDAILTON NERY DE SOUZA, R\$ 5.420,96, TRABALHISTA; 18 - EDUARDO DA SILVA SOARES, R\$ 2.930,56, TRABALHISTA; 19 - EDVALDO GARCIA DO CARMO, R\$ 882,00, TRABALHISTA; 20 - FABRÍCIO SILVA BORGES, R\$ 2.342,34, TRABALHISTA; 21 - GABRIEL FIGUEIREDO MOREIRA, R\$ 896,93, TRABALHISTA; 22 - GENIVALDO RIBEIRO DOS SANTOS, R\$ 2.660,67, TRABALHISTA; 23 - GEOVANNA BEATRIZ GARCIA, R\$ 2.305,33, TRABALHISTA; 24 - JERIMAR DE SOUZA BARBOSA, R\$ 1.256,64, TRABALHISTA; 25 - JESSICA RODRIGUES DA SILVA LIMA, R\$ 2.637,50, TRABALHISTA; 26 - JOAO CARLOS SMIDERLE FOLETTO, R\$ 2.599,11, TRABALHISTA; 27 - JONATHAN NEVES DE ARAUJO, R\$ 2.690,79, TRABALHISTA; 28 - JONHNATAN ALVES DE SOUSA, R\$ 288,28, TRABALHISTA; 29 - JOSE GUILHERME NUNES DA SILVA, R\$ 2.915,02, TRABALHISTA; 30 - JOSÉ MARCOS VIEIRA DE ARAUJO, R\$ 5.626,67, TRABALHISTA; 31 - JOYCE DE OLIVEIRA COSTA, R\$ 3.223,61, TRABALHISTA; 32 - JUAM VITOR DANTAS SANTANA, R\$ 2.766,62, TRABALHISTA; 33 - JULY ANE ESTEVES DE OLIVEIRA, R\$ 2.713,94, TRABALHISTA; 34 - JUMARA PEREIRA COSTA, R\$ 2.200,00, TRABALHISTA; 35 - KAIO WANDERLEY GONÇALVES, R\$ 2.510,22, TRABALHISTA; 36 - KELVIN LARA, R\$ 2.573,58, TRABALHISTA; 37 - LETÍCIA OLIVEIRA NASCIMENTO, R\$ 2.720,12, TRABALHISTA; 38 - LUCAS GABRIEL DOS REIS BARROSO, R\$ 1.675,52, TRABALHISTA; 39 - LUIZ CARLOS DA SILVA PEGO, R\$ 2.342,31, TRABALHISTA; 40 - LUIZ CARLOS RAMOS, R\$ 1.344,00, TRABALHISTA; 41 - LUIZ FERNANDO ZACHOW PEREIRA, R\$ 1.624,44, TRABALHISTA; 42 - LUIZ HENRIQUE DE OLIVEIRA PIACENTINI, R\$ 2.906,11, TRABALHISTA; 43 - MANOEL MESSIAS SILVA BARBOSA, R\$ 4.065,72, TRABALHISTA; 44 - MARA SILVIA SOUZA NEVES OLIVEIRA, R\$ 2.196,44, TRABALHISTA; 45 - MARCELO RAMOS DE OLIVEIRA, R\$ 3.252,57, TRABALHISTA; 46 - MARCIO VANCLEI SANTIAGO MARTINS, R\$ 2.766,62, TRABALHISTA; 47 - MARCOS VINÍCIUS GONÇALVES MARTINS, R\$ 706,00, TRABALHISTA; 48 - MARIA DA GLORIA SILVA DE OLIVEIRA, R\$ 840,00, TRABALHISTA; 49 - MARIA SHIRLEY NASCIMENTO DE PAULA, R\$ 288,17, TRABALHISTA; 50 - MARIO CELSO CARRETO, R\$ 588,00, TRABALHISTA; 51 - MAURO CESAR DE LIMA, R\$ 2.859,80, TRABALHISTA; 52 - MAXWELL MARIEM MATTOS, R\$ 1.423,00, TRABALHISTA; 53 - MIGUEL SANTANA LERMEN, R\$ 3.168,42, TRABALHISTA; 54 - MULLER ALVES ONOSTORIO, R\$ 10.666,67, TRABALHISTA; 55 - MURILO RAFAEL KREISER, R\$ 3.250,00, TRABALHISTA; 56 - NATHIEL JOSÉ GONÇALVES SOSTER, R\$ 1.624,44, TRABALHISTA; 57 - NEUSA MARIA SAVARES, R\$ 2.077,20, TRABALHISTA; 58 - NICOLLAS GABRIEL DE AMORIM BARBOSA, R\$ 6.684,06, TRABALHISTA; 59 - PABLO FELIPE MESSIAS BARBOZA, R\$ 3.352,92, TRABALHISTA; 60 - PABLO VINICYO RODRIGUES DE SOUZA, R\$ 4.159,94, TRABALHISTA; 61 - PATRICIA CRISTINA CABRAL, R\$ 3.101,56, TRABALHISTA; 62 - PAULO AÉCIO MOREIRA BEZERRA, R\$ 3.355,83, TRABALHISTA; 63 - PAULO REGYSS LEONEL DOS SANTOS, R\$ 2.719,56, TRABALHISTA; 64 - PAULO ROBERTO FERREIRA DA SILVA, R\$ 6.458,94, TRABALHISTA; 65 - RAFFAEL RIBEIRO FLUCH, R\$ 1.104,92, TRABALHISTA; 66 - RONDINELI THIAGO, R\$ 4.321,08, TRABALHISTA; 67 - RYAN DA SILVA SOUSA, R\$ 1.168,43, TRABALHISTA; 68 - SAMUEL GUIMARÃES DE SOUZA, R\$ 2.196,44, TRABALHISTA; 69 - SAMUEL OZORES MOREIRA DO NASCIMENTO, R\$ 2.761,33, TRABALHISTA; 70 - SARA ALVES DA SILVA SANTOS, R\$ 2.492,64, TRABALHISTA; 71 - SERGIO DA GUIA SOUZA MORAES, R\$ 1.675,52, TRABALHISTA; 72 - SILVIO ZEFERINO DE PAULA JUNIOR, R\$ 2.906,11, TRABALHISTA; 73 - SOLANGE DA SILVA, R\$ 3.776,90, TRABALHISTA; 74 - THALYTA CINARA MACHADO DE OLIVEIRA ROSA, R\$ 2.710,48,

TRABALHISTA; 75 - THAMIRES VERISSIMO DA SILVA, R\$ 3.446,33, TRABALHISTA; 76 - VAGNO MIGUEL DE OLIVEIRA, R\$ 4.754,22, TRABALHISTA; 77 - VALERIA MAURICIO SOARES, R\$ 2.613,36, TRABALHISTA; 78 - VANILCE SILVA RIBEIRO, R\$ 790,46, TRABALHISTA; 79 - WALISON BASILIO DE SANTALHO, R\$ 294,00, TRABALHISTA; 80 - WASLLEY FERREIRA DOS CARVALOS, R\$ 1.462,00, TRABALHISTA; 81 - WELLITOM DE SOUZA COUTINHO, R\$ 288,28, TRABALHISTA; 82 - YASMIN THAISA DE SOUZA LEÃO, R\$ 2.129,17, TRABALHISTA; 83 - YURI RIAN ROSA RODRIGUES, R\$ 3.794,67, TRABALHISTA; 84 - ARCO FORJADO EXP.IMP IND.COM.LTDA, R\$ 73.379,59, QUIROGRAFÁRIO; 85 - DANIELA S. M. PEREIRA, R\$ 20.090,00, QUIROGRAFÁRIO; 86 - ABS METALURGICA LTDA, R\$ 4.144,20, QUIROGRAFÁRIO; 87 - ARV COMERCIO E INDUSTRIA DE ARTEFATOS DE BORRACHA, R\$ 97.454,14, QUIROGRAFÁRIO; 88 - ASTRO TECNOLOGIA INDUSTRIA E COMERCIO LTDA, R\$ 13.314,00, QUIROGRAFÁRIO; 89 - AUTOMOLAS EQUIPAMENTOS LTDA, R\$ 4.666,00, QUIROGRAFÁRIO; 90 - BANCO BRADESCO S.A, R\$ 3.644.983,58, QUIROGRAFÁRIO; 91 - BANCO BS2, R\$ 1.303.341,98, QUIROGRAFÁRIO; 92 - BANCO ITÁU, R\$ 68.592,12, QUIROGRAFÁRIO; 93 - BANCO ITÁU, R\$ 168.787,56, QUIROGRAFÁRIO; 94 - BANCO ITÁU S.A, R\$ 27.974,25, QUIROGRAFÁRIO; 95 - BANCO ITÁU S.A, R\$ 63.754,72, QUIROGRAFÁRIO; 96 - BANCO ITÁU S.A, R\$ 86.491,94, QUIROGRAFÁRIO; 97 - BANCO ITÁU S.A, R\$ 206.885,36, QUIROGRAFÁRIO; 98 - BANCO ITÁU S.A, R\$ 1.935.828,76, QUIROGRAFÁRIO; 99 - BANCO ITÁU S.A, R\$ 2.195.777,88, QUIROGRAFÁRIO; 100 - BANCO ITÁU S.A, R\$ 69.664,07, QUIROGRAFÁRIO; 101 - BANCO ITÁU S.A, R\$ 1.000.000,00, QUIROGRAFÁRIO; 102 - BANCO ITÁU S.A, R\$ 504.126,28, QUIROGRAFÁRIO; 103 - BATERIAS MARTE LTDA, R\$ 75.539,62, QUIROGRAFÁRIO; 104 - BIRK INDUSTRIA E COMERCIO LTDA, R\$ 162.962,54, QUIROGRAFÁRIO; 105 - BRAKEMATIC LTDA, R\$ 13.243,21, QUIROGRAFÁRIO; 106 - CAIXA ECÔNOMICA FEDERAL, R\$ 81.170,60, QUIROGRAFÁRIO; 107 - CAIXA ECÔNOMICA FEDERAL, R\$ 1.509.207,58, QUIROGRAFÁRIO; 108 - CAIXA ECÔNOMICA FEDERAL, R\$ 32.593,49, QUIROGRAFÁRIO; 109 - CAIXA ECÔNOMICA FEDERAL, R\$ 32.666,22, QUIROGRAFÁRIO; 110 - CARDAN SISTEMAS DE TRANSM E FREIOS LTDA, R\$ 63.030,00, QUIROGRAFÁRIO; 111 - CARDOSO INDUSTRIA AUTOMOTIVA LTDA ME, R\$ 5.328,41, ME-EPP; 112 - CASTERTECH FUNDICAO E TECNOLOGIA LTDA, R\$ 372.858,92, QUIROGRAFÁRIO; 113 - CERCENA INDUSTRIA METALURGICA, R\$ 36.210,61, QUIROGRAFÁRIO; 114 - CHALLENGER DA AMAZONIA IND.DE PECAS, R\$ 65.140,34, QUIROGRAFÁRIO; 115 - CONTEC INDUSTRIA E COMERCIO LTDA, R\$ 114.758,06, QUIROGRAFÁRIO; 116 - CORRENTES EDUARDO FUSI LTDA, R\$ 57.758,06, QUIROGRAFÁRIO; 117 - DISBAC DISTRIBUIDORA DE BATERIAS E COMPONENTES LTDA, R\$ 10.344,75, QUIROGRAFÁRIO; 118 - DURAMETAL LTDA, R\$ 805.778,04, QUIROGRAFÁRIO; 119 - E C FRATUCCI IMPORTADORA, R\$ 227.332,02, QUIROGRAFÁRIO; 120 - ANA CARINA MESQUITA VILELA, R\$ 70.000,00, QUIROGRAFÁRIO; 121 - CLAUDIO PEREIRA DOS SANTOS, R\$ 640.000,00, QUIROGRAFÁRIO; 122 - IVAN CARLOS VANIN, R\$ 1.500.000,00, QUIROGRAFÁRIO; 123 - JOYCE BREMM, R\$ 150.000,00, QUIROGRAFÁRIO; 124 - LAURA RODRIGUES DE MELLO, R\$ 360.000,00, QUIROGRAFÁRIO; 125 - PAULO AECIO MOREIRA BEZERRA, R\$ 160.000,00, QUIROGRAFÁRIO; 126 - ENGATCAR INDUSTRIA DE AUTO PECAS LTDA, R\$ 9.160,83, QUIROGRAFÁRIO; 127 - EURI INDUSTRIA DE KITS E REPAROS LTDA, R\$ 3.847,40, QUIROGRAFÁRIO; 128 - FABBOF INDUSTRIA METALURGICA LTDA, R\$ 13.938,75, QUIROGRAFÁRIO; 129 - FABRICA DAS CONEXOES IND. COM LTDA, R\$ 18.121,50, QUIROGRAFÁRIO; 130 - FACCHINI S.A, R\$ 81.454,87, QUIROGRAFÁRIO; 131 - FOZZ TUBOS E CONEXOES LTDA, R\$ 35.741,22, QUIROGRAFÁRIO; 132 - FRAS-LE S/A, R\$ 447.030,30, QUIROGRAFÁRIO; 133 - FREUDENBERG-NOK COMPONENTES BRASIL, R\$ 59.122,41, QUIROGRAFÁRIO; 134 - FUNDIMIG INDUSTRIA E COMPONENTES LTDA, R\$ 274.408,82, QUIROGRAFÁRIO; 135 - FUNDITUBA INDUSTRIA METALURGICA LTDA, R\$ 16.625,35, QUIROGRAFÁRIO; 136 - HALDEX DO BRASIL IND E COM LTDA, R\$ 14.770,90, QUIROGRAFÁRIO; 137 - HBA HUTCHINSON BRASIL AUTOMOTIVE LTDA, R\$ 43.052,01, QUIROGRAFÁRIO; 138 - IABV - IND. ARTEFATOS BORRACHA VENCEDOR, R\$ 55.253,59, QUIROGRAFÁRIO; 139 - IMDEPA ROLAMENTOS IMPORT. COMERC. LTDA, R\$ 212.308,16, QUIROGRAFÁRIO; 140 - INDUSTRIA E COM.AUTO PECAS REI LTDA, R\$ 317.194,33, QUIROGRAFÁRIO; 141 - J B PEREIRA ACESSORIOS, R\$ 99.378,79, QUIROGRAFÁRIO; 142 - JARFLEX INDUSTRIA E COMERCIO LTDA, R\$ 24.547,69, QUIROGRAFÁRIO; 143 - JNAPPI INDUSTRIA DE

MOLA, R\$ 257.295,45, QUIROGRAFÁRIO; 144 - JOST LINHARES, R\$ 320.708,95, QUIROGRAFÁRIO; 145 - JUNTAS SANTA CRUZ LTDA, R\$ 39.969,96, QUIROGRAFÁRIO; 146 - LNG IMP. E EXP. DE AUTO, R\$ 90.891,33, QUIROGRAFÁRIO; 147 - LUZITECCH INDUSTRIA, R\$ 144.555,47, QUIROGRAFÁRIO; 148 - M A DA SILVA ADESIVOS ME, R\$ 14.753,66, QUIROGRAFÁRIO; 149 - MABELINI INDUSTRIA DE ARRUELAS E PENEIRA, R\$ 4.267,60, QUIROGRAFÁRIO; 150 - MACAM BRASIL PRODUTOS PLASTICOS LTDA, R\$ 112.048,55, QUIROGRAFÁRIO; 151 - MANOS NN DISTRIBUIDORA DE AUTO PECAS LTDA, R\$ 122.103,59, QUIROGRAFÁRIO; 152 - MARCHETTI ATACADISTA DE AUTOPECAS LTDA, R\$ 236.411,03, QUIROGRAFÁRIO; 153 - MASTER SISTEMAS AUTOMOTIVOS LTDA, R\$ 163.558,99, QUIROGRAFÁRIO; 154 - MAVE COMERCIO DE ACESSORIOS LTDA, R\$ 70.732,89, QUIROGRAFÁRIO; 155 - MEGABOR IND E COM DE ART DE BORRACHA EIRELI - EPP, R\$ 128.876,14, ME-EPP; 156 - METALURGICA FEY S/A, R\$ 276.044,75, QUIROGRAFÁRIO; 157 - METALURGICA PGD INDUSTRIA E COMERCIO, R\$ 214.953,18, QUIROGRAFÁRIO; 158 - MJ INDUSTRIA E COMERCIO DE LAMINACAO E ACESSORIOS, R\$ 266.731,20, QUIROGRAFÁRIO; 159 - MOLAS PEDROSO LTDA -ME, R\$ 103.236,20, ME- EPP; 160 - MOMAG AUTO PARTS INDUSTRIA E COMERCIO EIRELI - EPP, R\$ 155.197,95, ME- EPP; 161 - MTP POLIURETANOS LTDA ME, R\$ 53.863,82, ME- EPP; 162 - NICOLA CASTILHO POZO TORNEARIA ME, R\$ 38.624,05, ME- EPP; 163 - NSK DO BRASIL AUTOPECAS, R\$ 45.572,59, QUIROGRAFÁRIO; 164 - OLIVO S/A INDUSTRIA DE IMPLEMENTOS RODOVIARIOS, R\$ 2.164.588,48, QUIROGRAFÁRIO; 165 - ORBI QUIMICA S/A, R\$ 11.691,35, QUIROGRAFÁRIO; 166 - PRADOLUX INDUSTRIA E COMERCIO LTDA, R\$ 27.143,25, QUIROGRAFÁRIO; 167 - QUINELATO INDUSTRIA E COMERCIO LTDA, R\$ 112.531,21, QUIROGRAFÁRIO; 168 - R. GUARNIERI AMBROGEZZI, R\$ 35.867,84, QUIROGRAFÁRIO; 169 - RBB IND. E COM. DE AUTO, R\$ 25.646,18, QUIROGRAFÁRIO; 170 - REI AUTO PARTS INDUSTRIA E COMERCIO S/A, R\$ 75.796,88, QUIROGRAFÁRIO; 171 - RODOPLAST IND E COM DE PLAST LTDA, R\$ 309.414,35, QUIROGRAFÁRIO; 172 - SAINT-GOBAIN DO BRASIL PRODUTOS IND., R\$ 78.767,24, QUIROGRAFÁRIO; 173 - SILPA PECAS E EQUIPAMENTOS LTDA, R\$ 49.721,73, QUIROGRAFÁRIO; 174 - SINOP DISTRIBUIDORA DE BATERIAS LTDA, R\$ 784.095,97, QUIROGRAFÁRIO; 175 - SINOP DISTRIBUIDORA DE BATERIAS LTDA, R\$ 100.000,00, QUIROGRAFÁRIO; 176 - SOUSA COM. DE PROD. AUTO, R\$ 29.618,66, QUIROGRAFÁRIO; 177 - SUSPENTECH IND.COMP.AUTO, R\$ 448.081,27, QUIROGRAFÁRIO; 178 - TECNICA IMPLEMENTOS RODOVIARIOS EIRELI, R\$ 138.710,54, ME EPP; 179 - THEGA INDUSTRIA E COMERCIO LTDA, R\$ 16.751,87, QUIROGRAFÁRIO; 180 - TMD FRICTION DO BRASIL S/A, R\$ 324.139,81, QUIROGRAFÁRIO; 181 - TRANSFORME INDUSTRIA E C, R\$ 132.991,41, QUIROGRAFÁRIO; 182 - TUBOS PETRA LTDA, R\$ 77.467,74, QUIROGRAFÁRIO; 183 - USILUX USINAGEM DE PECAS, R\$ 72.857,92, QUIROGRAFÁRIO; 184 - ZM S.A, R\$ 77.665,32, QUIROGRAFÁRIO; 185 - ZURLO IMPLEMENTOS RODOVIARIOS LTDA, R\$ 3.138,00, QUIROGRAFÁRIO; 186 - BANCO ITÁU S.A, R\$ 158.772,81, GARANTIA REAL - EXTRACONCURSAL; 187 - BANCO VOLSKWAGEN S.A, R\$ 196.966,73, GARANTIA REAL - EXTRACONCURSAL; 188 - BANCO VOLSKWAGEN S.A, R\$ 12.843,62, GARANTIA REAL - EXTRACONCURSAL; 189 - SCANIA BANCO S.A, R\$ 905.817,52, GARANTIA REAL - EXTRACONCURSAL; 190 - SCANIA BANCO S.A, R\$ 191.369,49, GARANTIA REAL - EXTRACONCURSAL. ADVERTÊNCIAS: FICAM TODOS ADVERTIDOS DO PRAZO LEGAL DE 10 (DEZ) DIAS, CONTADOS DA PUBLICAÇÃO DESTA, PARA, QUERENDO, APRESENTAR IMPUGNAÇÃO JUDICIAL EM FACE DA RELAÇÃO DE CREDORES, INCIDENTALMENTE AO PROCESSO DE RECUPERAÇÃO JUDICIAL, NOS TERMOS DO ART. 8º E SEQUINTE DA LEI 11.101/2005. A documentação que fundamentou a elaboração da aludida relação encontra-se à disposição dos credores, recuperandos e do Ministério Público, perante a Administração Judicial. FICAM TODOS ADVERTIDOS DO PRAZO LEGAL DE 30 (TRINTA) DIAS, CONTADOS DA PUBLICAÇÃO DESTA, PARA, QUERENDO, APRESENTAR OBJEÇÃO EM FACE DO PLANO, QUE DEVRÁ SER PROTOCOLADO NOS AUTOS DA RECUPERAÇÃO JUDICIAL, NOS TERMOS DO ART. 55 DA LEI 11.101/2005 E, para que chegue ao conhecimento de todos e que ninguém, no futuro, possa alegar ignorância, expediu-se o presente Edital, que será publicado na forma da Lei. Rondonópolis - MT, 21 de outubro de 2024. Thais Muti de Oliveira/ Gestora Judiciária

Protocolo 1633099

O evento + aguardado do ano



OUTUBRO MOVIMENTO

COLABORAR PARA *Transformar*

03 a 24 de outubro de 2024

 **PAINÉIS**

 **PALESTRAS**

 **DESAFIO
OUTUBRO
MOVIMENTO**

 **OFICINAS
ON-LINE**

 **OFICINAS
PRESENCIAIS**

 **ATIVIDADES
ESPORTIVAS**

 **MOMENTO
CULTURAL**

Apoio:



Realização:





Governo do Estado de Mato Grosso
Secretaria de Estado de Planejamento e Gestão

**SUPERINTENDÊNCIA DA IMPRENSA OFICIAL DO
ESTADO DE MATO GROSSO**

CENTRO POLÍTICO ADMINISTRATIVO
Rua Júlio Domingos de Campos
CEP 78050-970 - Cuiabá - Mato Grosso
CNPJ(MF) 03.507.415/0004-97

www.iomat.mt.gov.br
Acesse o portal E-Mato Grosso
www.mt.gov.br

ORIENTAÇÃO PARA PUBLICAÇÃO

De acordo com a Instrução Normativa nº 005/2008 do Diário Oficial de 27 de maio de 2008, as matérias deverão ser enviadas pelo sistema IOMATNET e no balcão da IOMAT, pessoalmente, em Pen Drive, CD-ROM ou através do correio eletrônico, publica@iomat.mt.gov.br, até as 16:00hs.

Os arquivos deverão ser em extensão .rtf, .doc ou .docx

ATENDIMENTO EXTERNO

De acordo com a Portaria nº 030/2019/SEPLAG do Diário Oficial de 05 de Abril de 2019, o atendimento é de Segunda à Sexta-feira, das 08:00hs às 12:00hs e 13:00hs às 17:00hs.

(65) 3613-8000

HINO NACIONAL

Letra de Joaquim Osório Duque Estrada e música de Francisco Manoel da Silva

Ouviram do Ipiranga as margens plácidas
De um povo heróico o brado retumbante,
E o sol da Liberdade, em raios fúlgidos,
Brilhou no céu da Pátria nesse instante.

Se o penhor dessa igualdade
Consequimos conquistar com braço forte,
Em teu seio, ó Liberdade,
Desafia o nosso peito a própria morte!

Ó Pátria amada, Idolatrada, Salve! Salve!

Brasil, um sonho intenso, um raio vívido
De amor e de esperança à terra desce,
Se em teu formoso céu, risonho e límpido,
A imagem do Cruzeiro resplandece.

Gigante pela própria natureza,
És belo, és forte, impávido colosso,
E o teu futuro espelha essa grandeza

Terra adorada, Entre outras mil,
És tu, Brasil, Ó Pátria amada!
Dos filhos deste solo és mãe gentil,
Pátria amada, Brasil!

Deitado eternamente em berço esplêndido,
Ao som do mar e à luz do céu profundo,
Fulguras, ó Brasil, florão da América,
Iluminado ao sol do Novo Mundo!

Do que a terra mais garrida
Teus risonhos, lindos campos têm mais flores;
"Nossos bosques têm mais vida",
"Nossa vida" no teu seio "mais amores".

Ó Pátria amada, Idolatrada, Salve! Salve!

Brasil, de amor eterno seja símbolo
O lábaro que ostentas estrelado,
E diga o verde-louro desta fâmula
Paz no futuro e glória no passado.

Mas, se ergues da justiça a clava forte,
Verás que um filho teu não foge à luta,
Nem teme, quem te adora, a própria morte!

Terra adorada Entre outras mil,
És tu, Brasil, Ó Pátria amada!

Dos filhos deste solo és mãe gentil,
Pátria amada,
Brasil!

HINO DE MATO GROSSO

Decreto Nº 208 de 05 de setembro de 1983

Letra de Dom Francisco de Aquino Corrêa e música do maestro Emílio Heine

Limitando, qual novo colosso,
O ocidente do imenso Brasil,
Eis aqui, sempre em flor, Mato Grosso,
Nosso berço glorioso e gentil!

Eis a terra das minas faiscantes,
Eldorado como outros não há
Que o valor de imortais bandeirantes
Conquistou ao feroz Paiaguás!

Salve, terra de amor, terra do ouro,
Que sonhara Moreira Cabral!
Chova o céu dos seus dons o tesouro
Sobre ti, bela terra natal!

Terra noiva do Sol! Linda terra!
A quem lá, do teu céu todo azul,
Beija, ardente, o astro louro, na serra
E abençoa o Cruzeiro do Sul!

No teu verde planalto escampado,
E nos teus pantanais como o mar,
Vive solto aos milhões, o teu gado,
Em mimosas pastagens sem par!

Salve, terra de amor, terra do ouro,
Que sonhara Moreira Cabral!
Chova o céu dos seus dons o tesouro
Sobre ti, bela terra natal!

Hévea fina, erva-mate preciosa,
Palmas mil, são teus ricos florões;
E da fauna e da flora o índio goza,
A opulência em teus virgens sertões.

O diamante sorri nas grupiarias
Dos teus rios que jorram, a flux.
A hulha branca das águas tão claras,
Em cascatas de força e de luz!

Salve, terra de amor, terra do ouro,
Que sonhara Moreira Cabral!
Chova o céu dos seus dons o tesouro
Sobre ti, bela terra natal!

Dos teus bravos a glória se expande
De Dourados até Corumbá,
O ouro deu-te renome tão grande,
Porém mais nosso amor te dará!

Ouve, pois, nossas juras solenes
De fazermos em paz e união,
Teu progresso imortal como a fênix
Que ainda timbra o teu nobre brasão!

Salve, terra de amor, terra de ouro,
Que sonhara Moreira Cabral!
Chova o céu dos seus dons o tesouro
Sobre ti, bela terra natal!

HINO À BANDEIRA DE MATO GROSSO

Letra e música dos autores: Abel Santos Anjos Filho, Tânia Domingos do Nascimento e Hudson C. Rocha

"Uma radiante estrela exalta o céu anil
Fulgura na imensidão do meu Brasil
Constelação de áurea cultura e glórias mil
Do bravo heróico bandeirante varonil
Que descobrindo a extensa mata sobranceira
Do Centro Oeste, imensa gleba brasileira
Trouxe esperança à juventude altaneira
Delimitando a esfera verde da bandeira.

Erga aos céus oh! estandarte
De amor e união
Mato Grosso feliz
Do Brasil é o verde coração.
Belo pendão que ostenta o branco da pureza
Losango lar da paz e feminil grandeza.
Teu manto azul é o céu que encobre a natureza
De um Mato Grosso emoldurado de beleza.

No céu estampas o matiz patriarcal
E ao Sol fulguras belo esplêndido ideal
Na Terra semeando a paz universal
Para colhermos um futuro sem igual.
Erga aos céus oh! estandarte
De amor e união
Mato Grosso feliz
Do Brasil é o verde coração".