

DIÁRIO OFICIAL



do Estado de Mato Grosso ANO CXXXIV - CUIABÁ - Quinta-Feira - 5 de dezembro de 2024 Nº 28.884

PODER EXECUTIVO

LEI COMPLEMENTAR

LEI COMPLEMENTAR Nº 799, DE 4 DE DEZEMBRO DE 2024.

Autor: Poder Executivo

Altera e acrescenta dispositivos à Lei Complementar nº 612, de 28 de janeiro de 2019; à Lei Complementar nº 550, de 27 de novembro de 2014; à Lei Complementar nº 207, de 29 de dezembro de 2004; à Lei nº 9.678, de 21 de dezembro de 2011; à Lei Complementar nº 498, de 04 de julho de 2013; à Lei nº 10.190, de 26 de novembro de 2014; à Lei nº 10.989, de 12 de novembro de 2019; à Lei Complementar nº 266, de 29 de dezembro de 2006 e dá outras providências.

A ASSEMBLEIA LEGISLATIVA DO ESTADO DE MATO GROSSO, tendo em vista o que dispõe o art. 45 da Constituição Estadual, aprova e o Governador do Estado sanciona a seguinte Lei Complementar:

Art. 1º Fica acrescentado o art. 26-A à Lei Complementar nº 612, de 28 de janeiro de 2019, com a seguinte redação:

“**Art. 26-A** À Secretaria de Estado de Justiça compete:

- I - gerir a política penitenciária e socioeducativa do Estado, promovendo a sua execução e controle;
- II - planejar, implementar e administrar as estratégias e os objetivos da política penitenciária e socioeducativa do Estado;
- III - administrar as atividades penitenciárias, por meio da custódia dos indivíduos privados de liberdade, promovendo condições efetivas para sua reintegração social;

IV - administrar a política de atendimento às medidas socioeducativas, visando a proporcionar ao adolescente em conflito com a lei meios efetivos para sua ressocialização;

V - gerir bancos de dados e sistemas de informações voltados ao cumprimento das ações penitenciárias e socioeducativas;

VI - administrar a política estadual sobre drogas;

VII - administrar a política de reinserção social.

Parágrafo único As ações de cumprimento às políticas prisionais e socioeducativas da Secretaria de Estado de Justiça pautar-se-ão pela integração aos órgãos estaduais e federais de segurança pública, outros poderes públicos, entidades do terceiro setor e organizações sociais de interesse público.”

Art. 2º Fica alterado o inciso VIII do art. 34 da Lei Complementar nº 612, de 28 de janeiro de 2019, que passa a vigorar com a seguinte redação:

“**Art. 34** (...)

(...)

VIII - à Secretaria de Estado de Justiça:
a) Fundação Nova Chance - FUNAC.”

Art. 3º Fica acrescentado o item 16 à alínea B do inciso I do Anexo I da Lei Complementar nº 612, de 28 de janeiro de 2019, com a seguinte redação:

“B. SECRETARIAS DE ESTADO:

(...)

16. Secretaria de Estado de Justiça - SEJUS.”

Art. 4º Fica criada a Corregedoria Geral da SEJUS, no âmbito da Secretaria de Estado de Justiça, competindo-lhe:

- I - realizar correições ordinárias e extraordinárias, inspeções e visitas nas unidades penitenciárias e socioeducativas;
- II - instaurar e presidir verificação preliminar, sindicância e processo administrativo, visando apurar a ocorrência de falta disciplinar e sua autoria, propondo ou aplicando a penalidade cabível;

GOVERNO DO ESTADO DE MATO GROSSO

SEPLAG
SECRETARIA DE ESTADO DE
PLANEJAMENTO E GESTÃO

IOMAT
SUPERINTENDÊNCIA DA IMPRENSA
OFICIAL DO ESTADO DE MATO GROSSO

CENTRO POLÍTICO ADMINISTRATIVO
Rua Júlio Domingos de Campos
CEP 78050-970 Cuiabá - Mato Grosso
CNPJ(MF) 03.507.415/0004-97
FONE: (65) 3613-8000

E-mail:
publica@iomat.mt.gov.br

Visite nosso Portal:
www.iomat.mt.gov.br

Acesse o Portal E-Mato Grosso
www.mt.gov.br

Mauro Mendes Ferreira
Governador do Estado

Otaviano Olavo Pivetta
Vice-Governador

Secretário-Chefe da Casa Civil Fabio Paulino Garcia
Secretário-Chefe de Gabinete do Governador Jordan Espindola dos Santos
Secretária Interina de Estado de Agricultura Familiar Andreia Carolina Domingues Fujioka
Secretária de Estado de Assistência Social e Cidadania Grasielle Paes da Silva Bugalho
Secretário de Estado de Ciência, Tecnologia e Inovação Allan Kardec Pinto Acosta Benitez
Secretário de Estado de Cultura, Esporte e Lazer David de Moura Pereira da Silva
Secretário de Estado de Desenvolvimento Econômico Cesar Alberto Miranda Lima dos Santos Costa
Secretário de Estado de Educação Alan Resende Porto
Secretário de Estado de Fazenda Rogério Luiz Gallo
Secretário de Estado de Infraestrutura e Logística Marcelo de Oliveira e Silva
Secretária de Estado de Meio Ambiente Mauren Lazzaretti
Secretário de Estado de Planejamento e Gestão Basilio Bezerra Guimarães dos Santos
Secretário de Estado de Saúde Gilberto Gomes de Figueiredo
Secretário de Estado de Segurança Pública CEL. PM César Augusto de Camargo Roveri
Secretária de Estado de Comunicação Laice Souza Aiza de Oliveira
Procurador-Geral do Estado Francisco de Assis da Silva Lopes
Secretário Controlador-Geral do Estado Paulo Farias Nazareth Netto
Secretário de Estado do Escritório de Representação do Estado de Mato Grosso em Brasília/DF Leonardo Ribeiro Albuquerque

III - remeter à Comissão de Estágio Probatório documentos ou relatório circunstanciado sobre a atuação pessoal e funcional dos servidores lotados na Secretaria de Estado de Justiça em estágio probatório, podendo propor a exoneração do cargo;

IV - receber reclamações disciplinares e denúncias de qualquer interessado, determinando o seu registro e processamento, relativas à conduta dos servidores e à prestação de serviços de competência da Secretaria de Estado de Justiça;

V - propor à autoridade máxima do órgão, nos procedimentos administrativos disciplinares em que oficie, a remoção do servidor no interesse da Administração;

VI - fiscalizar e fazer cumprir ordens judiciais afetas aos procedimentos em que oficie;

VII - propor à autoridade máxima do órgão a criação de mecanismos e meios que possam aprimorar o controle interno e a melhoria da prestação dos trabalhos da pasta;

VIII - exercer outras atividades que lhe vierem a ser atribuídas ou delegadas pela autoridade máxima do órgão.

§ 1º Os cargos de direção e chefia da Corregedoria Geral da SEJUS poderão ser ocupados por servidores efetivos ou exclusivamente comissionados.

§ 2º Os servidores públicos estaduais designados como membros de comissões de processo administrativo lotados nas unidades da Corregedoria Geral da SEJUS e os defensores dativos, em efetivo exercício, farão jus à gratificação adicional não incorporável, nos moldes previstos no art. 15 da Lei Complementar nº 550, de 27 de novembro de 2014.

Art. 5º Fica acrescentado o § 3º ao art. 15 da Lei Complementar nº 550, de 27 de novembro de 2014, com a seguinte redação:

“Art. 15 (...)

(...)

§ 3º A gratificação prevista no *caput* deste artigo possui natureza indenizatória e o seu recebimento não obsta a percepção de outras parcelas de natureza indenizatória instituídas por normas específicas.”

Art. 6º Fica alterado o § 2º do art. 17 da Lei Complementar nº 550, de 27 de novembro de 2014, que passa a vigorar com a seguinte redação:

“Art. 17 (...)

(...)

§ 2º Ficam excetuadas das hipóteses de instauração e de avocação, pelo Secretário-Controlador Geral do Estado, as sindicâncias, procedimentos e processos administrativos disciplinares de competência das Corregedorias da Procuradoria-Geral do Estado, da Polícia Judiciária Civil, da Polícia Militar, do Corpo de Bombeiros Militar e da Secretaria de Estado de Justiça.”

Art. 7º Fica alterado o § 2º do art. 19 da Lei Complementar nº 550, de 27 de novembro de 2014, que passa a vigorar com a seguinte redação:

“Art. 19 (...)

(...)

§ 2º Excetua-se do disposto no *caput* as Corregedorias da Procuradoria Geral do Estado, da Polícia Judiciária Civil, da Polícia Militar, do Corpo de Bombeiros Militar e da Secretaria de Estado de Justiça.”

Art. 8º Fica alterado o § 4º do art. 42 da Lei Complementar nº 207, de 29 de dezembro de 2004, que passa a vigorar com a seguinte redação:

“Art. 42 (...)

(...)

§ 4º Excetua-se do disposto no *caput* e parágrafos deste artigo as Corregedorias da Procuradoria Geral do Estado, da Polícia Judiciária Civil, da Polícia Militar, do Corpo de Bombeiros Militar e da Secretaria de Estado de Justiça.”

Art. 9º Fica alterado o § 4º do art. 69 da Lei Complementar nº 207, de 29 de dezembro de 2004, que passa a vigorar com a seguinte redação:

“Art. 69 (...)

(...)

§ 4º Ficam excetuadas das hipóteses de instauração e de avocação, pelo Secretário-Controlador Geral do Estado, as sindicâncias, procedimentos e processos administrativos disciplinares de competência das Corregedorias da Procuradoria-Geral do Estado, da Polícia Judiciária Civil, da Polícia Militar, do Corpo de Bombeiros Militar e da Secretaria de Estado de Justiça.”

Art. 10 Fica alterado o inciso V e acrescentado o inciso VI ao art. 2º da Lei nº 9.678, de 21 de dezembro de 2011, que passa a vigorar com seguinte redação:

“Art. 2º (...)

(...)

V - subsistema de inteligência da Secretaria de Estado de Justiça;

VI - demais subsistemas de inteligência que vierem a ser criados no âmbito da Segurança Pública do Estado.

(...)

Art. 11 Fica alterado o art. 4º da Lei nº 9.678, de 21 de dezembro de 2011, que passa a vigorar com seguinte redação:

“Art. 4º Os servidores públicos em efetivo exercício no Sistema de Inteligência do SIS/MT, nos termos desta Lei, farão jus às prerrogativas definidas em norma específica e a função de confiança de agente de inteligência, correspondente à simbologia remuneratória DGA-9.

§ 1º As funções de confiança previstas no *caput* deste artigo ficam criadas e distribuídas nas Unidades de Inteligência da Secretaria de Estado de Segurança Pública e dos seus órgãos desconcentrados, e da Secretaria de Estado de Justiça, observada a quantificação prevista no Anexo único desta Lei.

§ 2º Fica autorizada a movimentação das funções de confiança previstas nesta Lei entre as Unidades de Inteligência dos órgãos componentes do SIS/MT, por meio de decreto, desde que não acarrete aumento de despesas.”

Art. 12 Fica alterado o Anexo Único da Lei nº 9.678, de 21 de dezembro de 2011, que passa a vigorar de acordo com o Anexo I desta Lei Complementar.

Art. 13 Fica alterado o art. 1º da Lei Complementar nº 498, de 04 de julho de 2013, que passa a vigorar com a seguinte redação:

“Art. 1º Fica instituído o Fundo Penitenciário de Mato Grosso - FUNPEN/MT, de natureza contábil, no âmbito da Secretaria de Estado de Justiça, que terá por objetivo proporcionar recursos, meios e condições para financiar e apoiar as atividades, projetos e programas que visem à manutenção, modernização, humanização e aprimoramento do Sistema Penitenciário do Estado de Mato Grosso.”

Art. 14 Fica alterado o § 1º do art. 3º da Lei Complementar nº 498, de 04 de julho de 2013, que passa a vigorar com a seguinte redação:

“Art. 3º (...)

(...)

§ 1º O Conselho Diretor do FUNPEN/MT será presidido pelo Secretário de Estado de Justiça e, no seu impedimento, pelo seu substituto legal.”

Art. 15 Fica alterada a ementa da Lei nº 10.190, de 26 de novembro de 2014, que passa a vigorar com a seguinte redação:

“Institui o Sistema Estadual de Políticas sobre Drogas - SISEAD/MT e o Conselho Estadual de Políticas Sobre Drogas - CONESD/MT, vinculado à Secretaria de Estado de Justiça e dá outras providências.”

Art. 16 Fica alterado o inciso I do art. 2º da Lei nº 10.190, de 26 de novembro de 2014, que passa a vigorar com a seguinte redação:

“Art. 2º (...)

I - a Secretaria de Estado de Justiça - SEJUS, na qualidade de órgão executivo estadual;
(...)”

Art. 17 Fica alterado o *caput* do art. 6º da Lei nº 10.190, de 26 de novembro de 2014, que passa a vigorar com a seguinte redação:

“**Art. 6º** Fica instituído, no âmbito da Secretaria de Estado de Justiça - SEJUS, o Conselho Estadual de Políticas sobre Drogas - CONESD/MT, órgão colegiado, consultivo e deliberativo.”

Art. 18 Fica alterado o inciso I do art. 8º da Lei nº 10.190, de 26 de novembro de 2014, que passa a vigorar com a seguinte redação:

“Art. 8º (...)

I - Secretário de Estado de Justiça, que o presidirá;
(...)”

Art. 19 Fica alterado o parágrafo único do art. 11 da Lei nº 10.190, de 26 de novembro de 2014, que passa a vigorar com a seguinte redação:

“Art. 11 (...)
(...)

Parágrafo único A Secretaria de Estado de Justiça alocará os recursos humanos, materiais e financeiros necessários ao funcionamento do Conselho.”

Art. 20 Fica alterado o inciso II e o § 3º do art. 3º da Lei nº 10.989, de 12 de novembro de 2019, que passa a vigorar com seguinte redação:

“Art. 3º (...)

(...)
II - Secretário de Estado de Justiça;
(...)

§ 3º Os suplentes dos Conselheiros de que tratam os incisos IV ao XII deste artigo serão indicados pelos titulares dos respectivos órgãos e designados por ato de seus dirigentes máximos, devendo ser do quadro efetivo de carreira, exceto os previstos nos incisos I e II.”

Art. 21 Ficam criados, no quadro da Administração Pública Direta do Estado, os seguintes cargos em comissão e funções de confiança:

- I - 1 (um) cargo de Secretário de Estado, com simbologia remuneratória DGA-1;
- II - 3 (três) cargos de Secretário Adjunto, com simbologia remuneratória DGA-2;
- III - 4 (quatro) cargos de Superintendente, com simbologia remuneratória DGA-3;
- IV - 1 (um) cargo de Chefe de Unidade II, com simbologia remuneratória DGA-4;
- V - 1 (um) cargo de Chefe de Gabinete, com simbologia remuneratória DGA-4;
- VI - 1 (um) cargo de Assessor Chefe III, com simbologia remuneratória DGA-4;
- VII - 11 (onze) cargos de Coordenador, com simbologia remuneratória DGA-5;
- VIII - 4 (quatro) funções de confiança de Coordenador, com simbologia remuneratória DGA-5;
- IX - 2 (duas) funções de confiança de Chefe de Unidade III, com simbologia remuneratória DGA-5;
- X - 3 (três) funções de confiança de Pregoeiro, com simbologia remuneratória DGA-5;
- XI - 16 (dezesseis) cargos de Assessor Técnico II, com simbologia remuneratória DGA-5;
- XII - 1 (um) função de confiança de Gestor de UNISECI, com simbologia remuneratória DGA-6;
- XIII - 2 (dois) cargos de Ouvidor Setorial III, com simbologia remuneratória DGA-6;
- XIV - 12 (doze) cargos de Gerente, com simbologia remuneratória DGA-6;

XV - 4 (quatro) cargos de Assessor Técnico III, com simbologia remuneratória DGA-6;

XVI - 14 (quatorze) funções de confiança de Chefe de Núcleo III, com simbologia remuneratória DGA-9.

Art. 22 As competências, receitas e gestão do Fundo Estadual de Segurança Pública - FESP, estabelecidas na Lei Complementar nº 456, de 21 de dezembro de 2011, para a extinta Secretaria de Estado de Justiça e Direitos Humanos - SEJUDH serão sucedidas pela Secretaria de Estado de Justiça - SEJUS.

Art. 23 Fica o Poder Executivo autorizado a efetuar os atos necessários para a implementação desta Lei Complementar, propiciando a reestruturação interna dos órgãos envolvidos e os ajustes orçamentários necessários.

§ 1º Enquanto não expedidos os atos necessários ao cumprimento desta Lei Complementar, fica assegurada a aplicação das disposições dos decretos regulamentares em vigor que disciplinam as atividades da Secretaria de Estado de Segurança Pública - SESP, especialmente o regimento interno.

§ 2º A Secretaria de Estado de Justiça sucederá e continuará a dar execução aos contratos, convênios, acordos e outras modalidades de ajustes atinentes às competências relacionadas aos sistemas penitenciário e socioeducativo e à política estadual das drogas.

§ 3º Os contratos, convênios, acordos e outras modalidades de ajustes celebrados pela Secretaria de Estado de Segurança Pública - SESP que sejam compartilhados com os sistemas penitenciário e socioeducativo serão mantidos pela SESP para permitir a continuidade das atividades, até que novos instrumentos ou mecanismos sejam implementados pela Secretaria de Estado de Justiça.

§ 4º Ficam transferidos, no que couber, os conselhos, fundos e programas à Secretaria de Estado de Justiça, de acordo com suas competências institucionais.

§ 5º Os servidores, os cargos em comissão e as funções de confiança atinentes às competências relacionadas aos sistemas penitenciário e socioeducativo e à política estadual das drogas serão removidos, cedidos ou transferidos para a Secretaria de Estado de Justiça e distribuídos mediante ato específico do Poder Executivo.

§ 6º O acervo patrimonial e material bem como o pessoal, necessários para a estruturação da Secretaria de Estado de Justiça serão transferidos da Secretaria de Estado de Segurança Pública em razão do seu desmembramento.

§ 7º Caberá à Secretaria de Estado de Planejamento e Gestão, órgão central de gestão de pessoas, patrimônio e serviços, tecnologia da informação, desenvolvimento organizacional e planejamento, estabelecer critérios para a movimentação de pessoal e de bens móveis e imóveis, bem como expedir os atos necessários para a lotação dos servidores e a transferência dos bens patrimoniais da SESP para a SEJUS.

§ 8º Os demais efeitos decorrentes das modificações de competências realizadas por esta Lei Complementar poderão ser regulamentados por decreto ou outro ato normativo que preverá, entre outras situações, prazos e condições para transição, a execução orçamentária, e conforme o caso, a manutenção da competência para conclusão de todos os processos pendentes.

Art. 24 Fica alterado o Anexo II da Lei Complementar nº 266, de 29 de dezembro de 2006, que passa a vigorar de acordo com o Anexo II desta Lei Complementar.

Art. 25 Ficam revogados os incisos IX, X e XIII do art. 26 da Lei Complementar nº 612, de 28 de janeiro de 2019, e o inciso III do art. 3º da Lei nº 10.989, de 12 de novembro de 2019.

Art. 26 Esta Lei Complementar entra em vigor em 1º de janeiro de 2025.

Palácio Paiaguás, em Cuiabá, 4 de dezembro de 2024, 203º da Independência e 136º da República.

MAURO MENDES
Governador do Estado

ANEXO I

QUADRO DE EFETIVO PREVISTO PARA O SISP/MT

| UNIDADES | QTDE |
|---|------------|
| Secretaria de Estado de Segurança Pública | 30 |
| Polícia Militar | 60 |
| Polícia Judiciária Civil | 50 |
| Corpo de Bombeiros Militar | 9 |
| Perícia Oficial e Identificação Técnica | 4 |
| Secretaria de Estado de Justiça | 18 |
| TOTAL | 171 |

ANEXO II

CARGOS EM COMISSÃO, FUNÇÕES DE CONFIANÇA E RESPECTIVAS

SIMBOLOGIAS REMUNERATÓRIAS

| CARGO/FUNÇÃO | SÍMBOLO |
|---|---------|
| Secretário de Estado, Secretário Controlador-Geral do Estado, Secretário Chefe da Casa Civil, Secretário Chefe do Gabinete do Governador, Procurador Geral do Estado, Presidente de Fundação e Autarquia e Reitor. | DGA-1 |
| Secretário Adjunto, Delegado Geral, Comandante-Geral, Diretor Geral da Politec, Procurador Geral Adjunto, Subprocurador Geral, Procurador Corregedor-Geral, Chefe do ERMAT, Assessor Chefe I, Assessor do Gabinete do Procurador Geral do Estado, Assessor Especial I, Assessor Técnico de Saúde I, Gestor de Projetos Especializados nível I, Diretor da AGER, Vice-Presidente da JUCEMAT, Secretário-Geral da JUCEMAT, Procurador Regional da JUCEMAT, Presidente de Conselho I e Secretário Executivo de Conselho I. | DGA-2 |
| Delegado Geral Adjunto, Comandante Geral Adjunto, Diretor de Unidade Hospitalar, Diretor de Unidade de Saúde, Diretor de Penitenciária I, Diretor de Fundações e Autarquias, Vice-Reitor, Pró-Reitor, Diretor Geral da PGE, Diretor Metropolitano de Educação, Superintendente, Advogado Geral Regulador, Coordenador-Procurador, Assessor Chefe II, Chefe de Unidade I, Chefe de Equipe de Proteção de Dignitário I, Ouvidor de Polícia, Corregedor Fazendário, Ajudante de Ordens I, Assessor Técnico de Saúde II, Gestor de Projetos Especializados nível II, Presidente de Conselho II e Secretário Executivo de Conselho II. | DGA-3 |
| Diretor Geral Adjunto da POLITEC, Diretor da Polícia Judiciária Civil, Diretor de Penitenciária II, Diretor de Cadeia IV, Diretor de Centro de Atendimento Socioeducativo I, Diretor de Centro de Ressocialização I, Diretor de Centro de Detenção Provisória I, Diretor de Unidade Regionalizada, Diretor de Unidade Desconcentrada, Diretor de Escola Técnica, Diretor Regional de Educação, Diretor Adjunto Metropolitano de Educação, Diretor Regional, Chefe de CIRETRAN Categoria A, Chefe de Equipe de Proteção de Dignitário II, Assessor Chefe III, Chefe de Unidade II, Chefe de Unidade de Compliance Previdenciário, Chefe de Unidade de Normas Previdenciárias, Chefe de Unidade de Conformidade Previdenciária, Chefe de Gabinete de Secretaria, Chefe de Gabinete da Procuradoria Geral, Chefe de Gabinete da UNEMAT, Corregedor Geral da Polícia Judiciária Civil, Corregedor Setorial I, Auditor Geral do SUS, Médico Auditor, Médico Supervisor, Médico Regulador, Ouvidor Setorial I, Ajudante de Ordens II, Assessor Especial II, Assessor de Procurador, Assessor Técnico de Saúde III, Assessor Técnico I, Assessor Executivo I, Assessor Especial de Unidade Militar, Gestor de Projetos Especializados nível III, Presidente de Conselho III e Secretário Executivo de Conselho III e Corregedor do Detran. | DGA-4 |

| | |
|---|--------|
| Diretor Adjunto da Polícia Judiciária Civil, Diretor de Penitenciária III, Diretor de Cadeia III, Diretor de Centro de Atendimento Socioeducativo II, Diretor de Centro de Ressocialização II, Diretor de Centro de Detenção Provisória II, Diretor II, Diretor Regional Adjunto de Educação, Diretor da POLITEC, Diretor Administrativo da UNEMAT, Subdiretor de Penitenciária I, Coordenador, Coordenador de Desenvolvimento Educacional, Coordenador de Integração Escola e Comunidade, Chefe de CIRETRAN Categoria B, Chefe de Unidade III, Chefe de Unidade Especializada em Gestão de Contas Médicas, Chefe de Unidade Especializada em Gestão de Órteses, Próteses e Materiais Especiais, Chefe de Gabinete de fundações, autarquias e órgãos desconcentrados, Chefe de Equipe de Proteção de Dignitário III, Corregedor Geral Adjunto da Polícia Judiciária Civil, Corregedor da POLITEC, Corregedor Setorial II, Ouvidor Setorial II, Ouvidor da POLITEC, Pregoeiro, Assessor Técnico de Saúde IV, Assessor Técnico II, Assessor de Pró-Reitoria, Gestor de Projetos Especializados nível IV, Presidente de Conselho IV e Secretário Executivo de Conselho IV. | DGA-5 |
| Diretor III, Delegado Regional da Polícia Judiciária Civil, Diretor de Cadeia I, Diretor de Cadeia II, Diretor de Centro de Atendimento Socioeducativo III, Diretor de Centro de Ressocialização III, Diretor de Centro de Detenção Provisória III, Diretor de Casa de Semiliberdade, Subdiretor de Penitenciária II, Subdiretor de Penitenciária III, Subdiretor de Centro de Atendimento Socioeducativo I, Subdiretor de Centro de Ressocialização I, Subdiretor de Centro de Detenção Provisória I, Gerente, Gerente de Apoio Pedagógico, Gerente Regional, Advogado Geral do DETRAN, Chefe de CIRETRAN Categoria C, Chefe de Unidade IV, Chefe de Equipe de Proteção de Dignitário IV, Gestor de UNISECI, Corregedor Auxiliar da Polícia Judiciária Civil, Corregedor Setorial III, Ouvidor Setorial III, Ouvidor Geral da SES, Assessor Executivo II, Assessor Técnico de Saúde V, Assessor Técnico III, Assessor Especial III, Assessor Especial de Compliance Previdenciário, Assessor Especial de Normas Previdenciárias, Assessor Especial de Conformidade Previdenciária, Assessor Educacional de Escola Técnica II, Assessor de Administração Regionalizada da UNEMAT, Gestor de Projetos Especializados nível V, Presidente de Conselho V e Secretário Executivo de Conselho V. | DGA-6 |
| Subdiretor do Centro de Atendimento Socioeducativo II, Subdiretor de Centro de Ressocialização II, Subdiretor de Centro de Detenção Provisória II, Supervisor da UNEMAT, Ouvidor da Polícia Judiciária Civil, Ouvidor Setorial IV, Assessor Técnico de Saúde VI, Gestor de Projetos Especializados nível VI, Presidente de Conselho VI, Secretário Executivo de Conselho VI e Chefe de Núcleo I. | DGA-7 |
| Subdiretor de Centro de Atendimento Socioeducativo III, Subdiretor de Centro de Ressocialização III, Subdiretor de Centro de Detenção Provisória III, Delegado Titular, Líder de Programas e Processos, Ouvidor Adjunto da Polícia Judiciária Civil, Gestor de Projetos Especializados nível VII, Assessor Educacional de Escola Técnica I, Assessor Técnico de Saúde VII, Assistente Técnico I, Assistente Executivo, Presidente de Conselho VII, Agente de Proteção de Dignitários, Secretário Executivo de Conselho VII e Chefe de Núcleo II. | DGA-8 |
| Assistente Técnico II, Agente de Inteligência, Gestor de Projetos Especializados nível VIII e Chefe de Núcleo III. | DGA-9 |
| Líder de Equipe, Escrivão-Chefe e Investigador-Chefe, Gestor de Projetos Especializados nível IX, Assistente de Direção, Assistente de Gabinete e Chefe de Núcleo IV. | DGA-10 |

Protocolo 1645858

ATO DO GOVERNADOR

DIVERSOS

ATO N. 2.109/2024

O GOVERNADOR DO ESTADO DE MATO GROSSO E O COMANDANTE-GERAL DA POLÍCIA MILITAR DO ESTADO DE MATO GROSSO, no uso de suas atribuições legais, e fundamentado no Art. 42, § 1º, da Constituição Federal e Art. 144, da Constituição Estadual, mais os Arts. 145, inciso I e 146, inciso I, todos da Lei Complementar nº 555, de 29 de dezembro de 2014 e as disposições da Lei Complementar nº 541, de 03 de julho de 2014, bem como o teor do Processo nº 2024.4.06942, da Mato Grosso Previdência e Proposta nº 832/2024, resolve **Transferir, Compulsoriamente, para a Inatividade, mediante Reserva Remunerada**, o (a) Sr (a). **ALEXANDRE CORREA MENDES**, portador (a) do RG nº

879374/PM/MT e do CPF nº 650.458.071-53, CORONEL LC 541/2014 N-003, contando com tempo total de 32 Anos, 3 Meses e 26 Dias de contribuição, e, destes, 30 Anos, 1 Mês e 1 Dia de efetivo serviço, contados até 2 de Dezembro de 2024, lotado (a) no (a) POLICIA MILITAR DO ESTADO DE MATO GROSSO, município de CUIABA /MT.

Palácio Paiaguás, em Cuiabá - MT, 3 de Dezembro de 2024.

Mauro Mendes
Governador do Estado
(Original Assinado)

Cel PM Claudio Fernando Carneiro Tinoco
Comandante - Geral da Polícia Militar
(Original Assinado)

Protocolo 1645769

EXONERAÇÃO

ATO Nº 2.123/2024.

O GOVERNADOR DO ESTADO DE MATO GROSSO, no uso de suas atribuições legais, resolve exonerar, a pedido, **FABIO PAULINO GARCIA**, R.G. nº 11XXXXX0 SESP-MT, do cargo em Comissão de Direção Geral e Assessoramento, Nível DGA-1, de Secretário-Chefe, da **CASA CIVIL DO ESTADO DE MATO GROSSO**, a partir de 05 de dezembro de 2024.

Palácio Paiaguás, em Cuiabá-MT, 04 de dezembro de 2024.

MAURO MENDES
Governador do Estado

Protocolo 1645889

NOMEAÇÃO

ATO Nº 2.124/2024.

O GOVERNADOR DO ESTADO DE MATO GROSSO, no uso de suas atribuições legais, resolve designar **ADJAIME RAMOS DE SOUZA**, R.G. nº 04XXXXX2 SSP-MT, para responder, interinamente, pelo cargo de Secretário-Chefe, da **CASA CIVIL DO ESTADO DE MATO GROSSO**, a partir de 05 de dezembro de 2024.

Palácio Paiaguás, em Cuiabá-MT, 04 de dezembro de 2024.

MAURO MENDES
Governador do Estado

Protocolo 1645891

SECRETARIAS

SEPLAG

SECRETARIA DE ESTADO DE PLANEJAMENTO E GESTÃO

ATO ADMINISTRATIVO Nº 2.875/SEPLAG/2024

A Secretária Adjunta de Gestão de Pessoas da Secretaria de Estado de Planejamento e Gestão, no uso de suas atribuições legais, considerando o disposto no art. 3º, inciso II, da Lei Complementar nº 239, de 28.12.2005; considerando a Portaria nº 084/2020/SEPLAG publicada no Diário Oficial do Estado de 17 de setembro de 2020; considerando o disposto na Lei nº 8.269, de 29 de dezembro de 2004 revogada pela Lei Complementar nº 441, de 24 de outubro de 2011; considerando ainda a necessidade de retificação dos atos de progressão funcional, visando a Conformidade dos atos nos termos da Manifestação Técnica nº 07575/2024/GCVF/SEPLAG, juntada no Processo nº SES-PRO-2024/41751 do(a) servidor(a) **CLENI TERESINHA SILVA DA ROSA FIEL**, Matrícula nº 90517/1- Cargo: Profissional Técnico de Nível Médio em Serviço de Saúde do SUS, lotado na Secretaria Estadual de Saúde - SES, resolve:

Art. 1º RETIFICAR o Decreto n.º 2411 publicado no DOE de 21/03/2001, pag. 06, que enquadrado a servidora na Lei n.º 7360/2000. **Onde se lê:** **CLENI TERESINHA DA ROSA FIEL**, **leia-se:** **CLENI TERESINHA SILVA DA ROSA FIEL**.

Art.2º RETIFICAR em partes, o Decreto n.º 3717 publicado no DOE de 18/08/2004, pag. 03, que reequadrado a servidora na Classe B - Nível 02. **Onde se lê:** **CLENI TERESINHA SILVA FIEL**, Classe B - Nível 02 a partir de 21/09/2003, **leia-se:** **CLENI TERESINHA SILVA DA ROSA FIEL**, **Classe B -Nível 02 a partir de 20/09/2003**.

Art.3º EXCLUIR o nome **CLENE TEREZINHA SILVA ROSA FIEL** do Decreto n.º 2077 - DOE de 04/12/2003, pag. 02.

Art.4º RETIFICAR em partes o Ato Administrativo n.º 1169/SAD/2006 - DOE de 31/07/2006, pag. 04, que enquadrado nos termos da Lei n.º 8269/2004. **Onde se lê:** **CLENI TERESINHA SILVA FIEL**, **leia-se:** **CLENI TERESINHA SILVA DA ROSA FIEL**.

Art.5º RETIFICAR em partes o Ato Administrativo n.º 0466/SAD/2007 - DOE de 15/03/2007, pag. 04, que concedeu progressão horizontal Classe C. **Onde se lê:** **CLENI TERESINHA SILVA DA ROSA FIEL**, **leia-se:** **CLENI TERESINHA SILVA DA ROSA FIEL**.

Art.6º RETIFICAR em partes o Ato Administrativo n.º 1638/SAD/2007 publicado no DOE de 11/10/2007, pag. 06, que concedeu progressão vertical para o Nível 03. **Onde se lê:** **CLENI TERESINHA SILVA FIEL**, Nível 03 a partir de 21/09/2006, **leia-se:** **CLENI TERESINHA SILVA DA ROSA FIEL**, Nível 03 a partir de 20/09/2006.

Art.7º RETIFICAR em partes o Ato Administrativo n.º 1028/SAD/2012 publicado no DOE de 11/05/2012, pag. 14, que concedeu progressão horizontal para a Classe D. **Onde se lê:** **CLENI TERESINHA SILVA DA ROSA**, **leia-se:** **CLENI TERESINHA SILVA DA ROSA FIEL**.

Art. 8º Este Ato Administrativo entra em vigor na data de sua publicação.

Secretaria de Estado de Planejamento e Gestão, em Cuiabá, 02 de dezembro de 2024.

Lidiane Patrícia Ferreira e Silva Leite
Secretária Adjunta de Gestão de Pessoas
SEPLAG/MT

Protocolo 1645822

ATO ADMINISTRATIVO Nº 2.874/SEPLAG/2024

A Secretária Adjunta de Gestão de Pessoas da Secretaria de Estado de Planejamento e Gestão, no uso de suas atribuições legais, considerando o disposto no art. 3º, inciso II, da Lei Complementar nº 239, de 28.12.2005; considerando a Portaria nº 084/2020/SEPLAG publicada no Diário Oficial do Estado de 17 de setembro de 2020; considerando o disposto na Lei nº 8.269, de 29 de dezembro de 2004 revogada pela Lei Complementar nº 441, de 24 de outubro de 2011; considerando ainda a necessidade de retificação dos atos de progressão funcional, visando a Conformidade dos atos nos termos da Manifestação Técnica nº 05716/2024/GCVF/SEPLAG, juntada no Processo nº SES-PRO-2024/22115 do(a) servidor(a) **PAULO CEZAR FERREIRA**, Matrícula nº 51757/5- Cargo: Profissional Técnico de Nível Médio em Serviço de Saúde do SUS, lotado na Secretaria Estadual de Saúde - SES, resolve:

Art. 1º EXCLUIR o servidor do Decreto nº 3717 Publicado no DOE 18/08/2004 Pág. Nº 04, que concedeu reequadramento em Classe B/2. Motivo: Duplicidade de efeitos na mesma data.

Art.2º RETIFICAR em partes, o Ato Administrativo n.º 516/SAD/2008 Publicado no DOE 26/03/2009 Pág. Nº 18. Que concedeu Progressão Vertical em Nível 02. **Onde se lê:** Paulo Cesar Ferreira, Nível 02 a partir de 02/09/2003, **leia-se:** **Paulo Cezar Ferreira**, **Nível 02 a partir de 01/09/2003**. Motivo: Recontagem do interstício mediante data do efetivo exercício.

Art.3º RETIFICAR, Ato Administrativo nº 289/SAD/2009 Publicado no DOE 06/03/2009, Pág. 56, que concedeu progressão vertical em Nível 03. **Onde se lê:** Paulo Cesar Ferreira, Nível 03 a partir de 03/07/2008, **leia-se:** **Paulo Cezar Ferreira**, **Nível 03 a partir de 04/07/2008**. Motivo: Recontagem do interstício mediante usufruto de LIP.

Art.4º TORNAR SEM EFEITO, Ato administrativo nº 2.324/SAD/2010 Publicado no DOE 13/12/2010, Pág. Nº 10, que retificou ato retro citado. Motivo: Correção do ato original.

Art.5º RETIFICAR, Ato administrativo nº 1963/SAD/2011 Publicado no DOE 22/07/2011 Pág. Nº 15, que concedeu progressão vertical em Nível 05. **Onde se lê:** Paulo Cesar Ferreira, Nível 05 a partir de 03/07/2011, **leia-se:** **Paulo Cezar Ferreira**, **Nível 04 a partir de 04/07/2011**.

Art.6º RETIFICAR, Ato administrativo nº 1990/SAD/2014 Publicado no DOE 04/07/2014, Pág. Nº 15, que concedeu progressão vertical em Nível 06. **Onde se lê:** Paulo Cesar Ferreira, Nível 06 a partir de 03/07/2014, **leia-se: Paulo Cezar Ferreira, Nível 05 a partir de 04/07/2014.**

Art.7º RETIFICAR, Ato Administrativo nº 2365/SEGES/2017 Publicado no DOE 11/10/2017, Pág. Nº 21, que concedeu progressão vertical em Nível 07. **Onde se lê:** Paulo Cesar Ferreira, Nível 07 a partir de 03/07/2017. **Leia-se: Paulo Cezar Ferreira, Nível 06 a partir de 04/07/2017.**

Art.8º RETIFICAR, Ato Administrativo/SEPLAG/01140/2021 Publicado no DOE 09/07/2021, Pág. Nº 80, que concedeu progressão vertical em Nível 08. **Onde se lê:** Nível 08 a partir de 03/07/2020, **leia-se: Nível 07 a partir de 04/07/2020.**

Art.9º CONCEDER, progressão vertical em Nível 08 a partir de 04/07/2023. Somente com efeitos funcionais.

Art. 10º Este Ato Administrativo entra em vigor na data de sua publicação.

Secretaria de Estado de Planejamento e Gestão, em Cuiabá, 02 de dezembro de 2024.

Lidiane Patrícia Ferreira e Silva Leite
Secretária Adjunta de Gestão de Pessoas
SEPLAG/MT

Protocolo 1645826

ATO ADMINISTRATIVO Nº 2811/SEPLAG/2024

*Republique-se por ter saído incorreto no D.O.E de 03/12/2024

A Secretária Adjunta de Gestão de Pessoas, da Secretaria de Estado de Planejamento e Gestão, no uso de suas atribuições legais, considerando o disposto no art. 3º, inciso II, da Lei Complementar nº 239, de 28.12.2005; considerando a Portaria nº 084/2020/SEPLAG publicada no Diário Oficial do Estado de 17 de setembro de 2020; considerando o disposto nas Leis n.º 7270 de 12/04/2009 alterada pela Lei n.º 8145 de 30/06/2004, Lei n.º 9331 de 31/03/2010, Lei n.º 9687 de 28/12/2011 alterada pela Lei n.º 03/01/2013 e Lei n.º 10053 de 20/01/2014; considerando ainda a necessidade de retificação dos atos de progressão funcional, visando a Conformidade da Manifestação Técnica n.º 02631/204/GCVF/SEPLAG e Autotutela nº 064/2024 juntada no Processo nº IPEM-PRO-2023/00475, do(a) servidor(a) **TATIANA RIBEIRO SOARES**, Matrícula n.º 91287/001 - Cargo: **ANALISTA FISCAL METROLÓGICO-40H**, lotada no **INSTITUTO DE PESOS E MEDIDAS - IPEM**, resolve:

Art. 1º RETIFICAR em parte o Decreto nº 3144 Publicado no DOE 20/05/2004, que concedeu Reenquadramento na Classe A o Nível 02. Onde se lê 11/07/2003, **leia-se 10/07/2003**

Art 2º RETIFICAR em parte o Ato Administrativo nº1559/SAD/2007 Publicado no DOE 11/10/2007, que concedeu Progressão Vertical para o Nível 03. Onde se lê 03/07/2007, **leia-se 10/07/2006..**

Art. 3.º RETIFICAR em parte o Ato Administrativo nº 1333/SAD/2010 Publicado no DOE 11/08/2010, que concedeu Progressão Vertical para o Nível 04. Onde se lê 03/07/2010, **leia-se 10/07/2009.**

Art. 4.º RETIFICAR em parte o Ato Administrativo nº 1432/SEPLAG/2021 Publicado no DOE 31/08/2021, que concedeu Progressão Vertical para o Nível 05. Onde se lê 10/07/2013, **leia-se 10/07/2012.**

Art. 5.º RETIFICAR em parte o Ato Administrativo nº 1432/SEPLAG/2021 Publicado no DOE 31/08/2021, que concedeu Progressão Vertical para o Nível 06. Onde se lê 10/07/2016, **leia-se 10/07/2015.**

Art. 6.º RETIFICAR em parte o Ato Administrativo nº 1432/SEPLAG/2021 Publicado no DOE 31/08/2021, que concedeu Progressão Vertical para o Nível 07. Onde se lê 10/07/2019, **leia-se 10/07/2018.**

Art. 7.º Este Ato Administrativo entra em vigor na data de sua publicação

Secretaria de Estado de Planejamento e Gestão, em Cuiabá, 28 de novembro de 2024.

Original Assinado
Lidiane Patrícia Ferreira e Silva Leite
Secretária Adjunta de Gestão de Pessoas
SEPLAG/MT

Protocolo 1645834

ATO ADMINISTRATIVO Nº 2.882/SEPLAG/2024

A SECRETÁRIA ADJUNTA DE GESTÃO DE PESSOAS DA SECRETARIA DE ESTADO DE PLANEJAMENTO E GESTÃO, no uso de suas atribuições legais, considerando o disposto no art. 3º, inciso II, da Lei Complementar nº 239, de 28.12.2005; considerando a Portaria nº 084/2020/SEPLAG publicada no Diário Oficial do Estado de 17 de setembro de 2020; considerando o disposto na Lei nº 7556 de 10 de dezembro de 2001, ALTERADA PELAS LEIS: Lei nº 8113, de 04 de maio de 2004, Lei nº 8.354, de 22 de julho de 2005, Lei nº 9094, de 11 de dezembro de 2008, Lei nº 9330, 31 de março de 2010; Lei nº 10.244 de 31 de dezembro de 2014, Lei Complementar nº 562, 05 de janeiro de 2015, Lei Complementar nº 782, de 26 de dezembro de 2023 considerando os termos da Manifestação nº 06418/2024/GCVF/SEPLAG, juntada no Processo SEFAZ-PRO-2024/08019 do(a) servidor(a) **JOSE AUGUSTO DA CUNHA MARTINS**, Matrícula n.º 52545/001- Cargo: **Agente de Administração Fazendária**, lotado (a) na Secretaria de Estado de Fazenda - SEFAZ, resolve:

Art. 1º RETIFICAR em partes o Decreto n.º 5577 publicado no DOE de 29/04/2005, p.03, que concedeu progressão vertical, nível 04. **Onde se lê:** 23/03/2005, **leia-se: 01/01/2005.**

Art. 2º RETIFICAR em partes o Ato Administrativo n.º 460/SAD/2008 publicado no DOE de 01/04/2008, p.26, que concedeu progressão vertical, nível 05. **Onde se lê:** 10/12/2007, **leia-se: 01/01/2008.**

Art. 3º - Este Ato Administrativo entra em vigor na data de sua publicação.

Secretaria de Estado de Planejamento e Gestão, em Cuiabá, 02 de dezembro de 2024.

Lidiane Patrícia Ferreira e Silva Leite
Secretária Adjunta de Gestão de Pessoas
SEPLAG

Protocolo 1645839

ATO ADMINISTRATIVO Nº 2692/SEPLAG/2024

A SECRETÁRIA ADJUNTA DE GESTÃO DE PESSOAS DA SECRETARIA DE ESTADO DE PLANEJAMENTO E GESTÃO, no uso de suas atribuições legais, considerando o disposto no art. 3º, inciso II, da Lei Complementar nº 239, de 28.12.2005; considerando a Portaria nº 084/2020/SEPLAG publicada no Diário Oficial do Estado de 17 de setembro de 2020; considerando o disposto na Lei nº 7556 de 10 de dezembro de 2001, ALTERADA PELAS LEIS: Lei nº 8113, de 04 de maio de 2004, Lei nº 8.354, de 22 de julho de 2005, Lei nº 9094, de 11 de dezembro de 2008, Lei nº 9330, 31 de março de 2010; Lei nº 10.244 de 31 de dezembro de 2014, Lei Complementar nº 562, 05 de janeiro de 2015, Lei Complementar nº 782, de 26 de dezembro de 2023 considerando os termos da Manifestação nº 06663/2024/GCVF/SEPLAG, juntada no Processo SEFAZ-PRO-2024/09350 do(a) servidor(a) **VANDA HELENA DA SILVA**, Matrícula n.º 48727/001- Cargo: **Agente de Administração Fazendária**, lotado (a) na Secretaria de Estado de Fazenda - SEFAZ, resolve:

Art. 1º RETIFICAR em partes o Decreto n.º 3868 publicado no DOE de 18/02/2002, que enquadrou a servidora na carreira - Lei n.º 7556/2001. Onde se lê: Nível 04, leia-se: Nível 03.

Art. 2º - Este Ato Administrativo entra em vigor na data de sua publicação.

Secretaria de Estado de Planejamento e Gestão, em Cuiabá, 02 de dezembro de 2024.

Original Assinado
Lidiane Patrícia Ferreira e Silva Leite
Secretária Adjunta de Gestão de Pessoas
SEPLAG

Protocolo 1645855

ATO ADMINISTRATIVO Nº 2873/SEPLAG/2024

A SECRETÁRIA ADJUNTA DE GESTÃO DE PESSOAS DA SECRETARIA DE ESTADO DE PLANEJAMENTO E GESTÃO, no uso de suas atribuições legais, considerando o disposto no art. 3º, inciso II, da Lei Complementar nº 239, de 28.12.2005; considerando a Portaria nº 084/2020/SEPLAG publicada no Diário Oficial do Estado de 17 de setembro de 2020; considerando o disposto na Lei nº 505, de 06 de setembro de 2013, ALTERADA PELA LEI: Lei Complementar nº 640, de 31 de outubro de 2019; considerando ainda

o **Processo nº DETRAN-PRO-2023/27200**, do(a) servidor(a) **LUZINETE NUNES DE SIQUEIRA**, Matrícula nº. **85334/002** - Cargo: **AGENTE DO SERVIÇO DE TRÂNSITO**, lotado (a) no **DEPARTAMENTO ESTADUAL DE TRANSITO - DETRAN**, resolve:

Art. 1º CONCEDER enquadramento nos termos da Lei nº 8912 de 27/06/2008, na carreira dos Profissionais do Serviço de Trânsito, na Classe A, nível 01, 40 horas, a partir de 08/10/2010.

Art. 2º Este Ato Administrativo entra em vigor na data de sua publicação.

Secretaria de Estado de Planejamento e Gestão, em Cuiabá, 02 de dezembro de 2024.

Original Assinado
Lidiane Patrícia Ferreira E Silva Leite
Secretária Adjunta de Gestão de Pessoas
SEPLAG/MT

Protocolo 1645864

EXTRATO DO CONTRATO Nº 065/2024/SEPLAG

PROCESSO: SEPLAG-PRO-2024/08599

DAS PARTES: ESTADO DE MATO GROSSO, por intermédio da SECRETARIA DE ESTADO DE PLANEJAMENTO E GESTÃO e a EMPRESA Z. S. A. OLIVEIRA COMÉRCIO E SERVIÇOS LTDA - CNPJ: 40.378.405/0001-82.

DO OBJETO: O objeto refere-se à aquisição de condicionador de ar, tipo hi wall - inverter com instalação, para atender a demanda da Secretaria de Estado de Planejamento e Gestão - SEPLAG/MT e de suas Unidades Administrativas, que deriva da adesão à Ata de Registro de Preços nº 003/2024/SEPLAG, decorrente do Pregão Eletrônico nº 028/2023/SEPLAG. DO VALOR: O valor total do presente contrato é de R\$ 34.500,00 (trinta e quatro mil e quinhentos reais).

DA VIGÊNCIA: O prazo de vigência deste termo de contrato é de 12 (doze) meses, contados da data de sua assinatura devendo ser observada a existência de créditos orçamentários.

DA DOTAÇÃO ORÇAMENTÁRIA: O(s) recurso(s) para pagamento do(s) produto(s) será(ão) da(s) seguinte(s) dotação(ões) orçamentária(s):

UO 11101/ Projeto Atividade 2007/ Natureza de despesa 44900000/ Fonte 15000000/ Programa de trabalho 036/ Elemento de despesa 52.

A dotação relativa aos exercícios financeiros subsequentes será indicada após aprovação da Lei Orçamentária respectiva e liberação dos créditos correspondentes, mediante apostilamento.

Cuiabá - MT, 03 de Dezembro de 2024.

ASSINAM: Sr. Basílio Bezerra Guimarães dos Santos - Secretário de Estado de Planejamento e Gestão/CONTRATANTE e a Srª Zoe da Silva Alves de Oliveira/CONTRATADA.

Protocolo 1645470

PORTARIA Nº 461/SEPLAG/2024

A Secretária Adjunta de Gestão de Pessoas da Secretaria de Estado de Planejamento e Gestão, no uso de suas atribuições legais, considerando o disposto no art. 3º, inciso II, da Lei Complementar nº 239, de 28.12.2005; considerando a Portaria nº 084/2020/SEPLAG publicada no Diário Oficial do Estado de 17 de setembro de 2020; considerando o disposto na Lei nº 8.269, de 29 de dezembro de 2004 revogada pela Lei Complementar nº 441, de 24 de outubro de 2011; considerando ainda a necessidade de retificação dos atos de progressão funcional, visando a Conformidade dos atos nos termos da Manifestação Técnica nº 07575/2024/GCVF/SEPLAG, juntada no Processo nº SES-PRO-2024/41751 do(a) servidor(a) **CLENI TERESINHA SILVA DA ROSA FIEL**, Matrícula nº **90517/1**- Cargo: Profissional Técnico de Nível Médio em Serviço de Saúde do SUS, lotado na Secretaria Estadual de Saúde - SES, resolve:

Art. 1º RETIFICAR em partes a Portaria nº 03/SAD/00337/2003 publicado no DOE de 11/12/20003, pag. 51, que concedeu estabilidade no cargo. **Onde se lê: CLENE TEREZINHA SILVA FIEL**, a partir de 21/09/2003, **leia-se: CLENI TERESINHA SILVA DA ROSA FIEL**, a partir de 20/09/2003.

Art. 2º Esta Portaria entra em vigor na data de sua publicação.

Secretaria de Estado de Planejamento e Gestão, em Cuiabá, 02 de dezembro de 2024.

Original Assinado
Lidiane Patrícia Ferreira e Silva Leite
Secretária Adjunta de Gestão de Pessoas
SEPLAG/MT

Protocolo 1645820

PORTARIA Nº 460/SEPLAG/2024

A Secretária Adjunta de Gestão de Pessoas da Secretaria de Estado de Planejamento e Gestão, no uso de suas atribuições legais, considerando o disposto no art. 3º, inciso II, da Lei Complementar nº 239, de 28.12.2005; considerando a Portaria nº 084/2020/SEPLAG publicada no Diário Oficial do Estado de 17 de setembro de 2020; considerando o disposto na Lei nº 8.269, de 29 de dezembro de 2004 revogada pela Lei Complementar nº 441, de 24 de outubro de 2011; considerando ainda a necessidade de retificação dos atos de progressão funcional, visando a Conformidade dos atos nos termos da Manifestação Técnica nº 05716/2024/GCVF/SEPLAG, juntada no Processo nº SES-PRO-2024/22115 do(a) servidor(a) **PAULO CEZAR FERREIRA**, Matrícula nº **51757/5**- Cargo: Profissional Técnico de Nível Médio em Serviço de Saúde do SUS, lotado na Secretaria Estadual de Saúde - SES, resolve:

Art. 1º RETIFICAR em partes, a Portaria nº 03/SAD/0014/2004 Publicado no DOE 14/04/2004 Pág.06, que concedeu estabilidade na carreira. **Onde se lê: Paulo Cesar Ferreira e Estabilidade a partir de 02/09/2003, leia-se: Paulo Cezar Ferreira e Estabilidade a partir de 01/09/2003.** Motivo: Recontagem do Interstício.

Art. 2º Esta Portaria entra em vigor na data de sua publicação.

Secretaria de Estado de Planejamento e Gestão, em Cuiabá, 02 de dezembro de 2024.

Original Assinado
Lidiane Patrícia Ferreira e Silva Leite
Secretária Adjunta de Gestão de Pessoas
SEPLAG/MT

Protocolo 1645824

PORTARIA Nº 465/SEPLAG/2024

A Secretária Adjunta de Gestão de Pessoas, da Secretaria de Estado de Planejamento e Gestão, no uso de suas atribuições legais, considerando o disposto no art. 3º, inciso II, da Lei Complementar nº 239, de 28.12.2005; considerando a Portaria nº 084/2020/SEPLAG publicada no Diário Oficial do Estado de 17 de setembro de 2020; considerando o disposto na Lei nº 8.269, de 29 de dezembro de 2004 revogada pela Lei Complementar nº 441, de 24 de outubro de 2011; considerando ainda a necessidade de retificação dos atos de progressão funcional, visando a Conformidade dos atos nos termos do **Manifestação Técnica Nº 02887/2024/GCVF/SEPLAG**, e **Autotutela nº 103/204** juntada no Processo nº **SES-PRO-2023/52843** do(a) servidor(a) **CLAUDIA MARIA DIAS MOREIRA**, Matrícula nº. **96104/003** - Cargo: **Profissional Técnico de Nível Superior em Serviço de Saúde do SUS - 40H**, lotado (a) na **Secretaria Estadual de Saúde - SES**, resolve:

Art.1º. EXCLUIR a servidora da Portaria/SAD/00076/2009 publicada no DOE de 16/06/2009, pag. 30, que retifica a Portaria/SAD/00067/2009 publicada no DOE de 26/05/2009.

Art.2º. RETIFICAR em partes Portaria n.º SAD/00067/2009 publicado no DOE 26/05/2009, que concedeu estabilidade no cargo. Onde se lê: 17/12/2007, leia-se: 18/12/2008.

Art.3º. Esta Portaria entra em vigor na data de sua publicação.

Secretaria de Estado de Planejamento e Gestão, em Cuiabá, 03 de dezembro de 2024.

Original Assinado
LIDIANE PATRÍCIA FERREIRA E SILVA LEITE
Secretária Adjunta de Gestão de Pessoas
SEPLAG/MT

Protocolo 1645844

CGE

CONTROLADORIA GERAL DO ESTADO

PORTARIA Nº 081/2024/CGE-COR

O SECRETÁRIO ADJUNTO DE CORREGEDORIA GERAL, no uso de suas atribuições legais conferidas pelos artigos 69 e 75, § 1º da Lei Complementar nº 207/2004, alterada pelas Leis Complementares nº 213/2005 e 550/2014 e Portaria nº 0044/2023/CGE/MT, publicada no D.O.E.MT nº.28.505, de 23/05/2023, página 10:

Considerando a justificativa do pedido de prorrogação de prazo da comissão do PAD nº CGE-PRO-2024/01139;

Considerando os princípios do Contraditório e da Ampla Defesa, com fulcro no art. 5º, inciso LV, da Constituição Federal.

RESOLVE:

Art. 1º Manter os atuais membros da comissão processante;

Art. 2º Prorrogar por 60 (sessenta) dias o prazo para conclusão dos trabalhos, com efeitos a partir de 20/12/2024;

Art. 3º Esta Portaria entra em vigor na data de sua publicação.

Registre-se, Publique-se e Cumpra-se.

Cuiabá-MT, 03 de dezembro de 2024.

Renan Zattar Ferreira da Silva
Secretário Adjunto de Corregedoria Geral

Protocolo 1645556

SEFAZ**SECRETARIA DE ESTADO DE FAZENDA****EDITAL DE NOTIFICAÇÃO NAI - CFCS**

Pelo presente Edital, os proprietários ou representantes legais da empresa abaixo relacionada fica NOTIFICADO da lavratura de Notificação/Auto de Infração - NAI concernente ao ICMS, referente ao período de primeiro de janeiro de dois mil e e dezenove a trinta e um de maio de dois mil e vinte e quatro. Para consultar os documentos relativos ao lançamento de ofício, o contribuinte poderá se dirigir até a Agência Fazendária de seu domicílio tributário ou acessar o portal da SEFAZ-MT (www.sefaz.mt.gov.br): no menu "SERVIÇOS"/ ACESSO SERVIÇOS/OUTROS USUÁRIOS/ Tipo de Usuário: selecionar "Contabilista" ou "Contribuinte MT"; Preencher os campos "Login", "Senha", "Captcha" e "Efetuar Login". Em seguida, acessar o SNE - "Sistema de Notificação Eletrônica" e clicar no Item "Pesquisar Notificação por Número", informar o número da "NOTIFICAÇÃO ELETRÔNICA".

| | |
|---------------------------------------|---------------------|
| Contribuinte: | DÉBORA DA ROCHA |
| Inscrição Estadual: | NÃO POSSUI |
| CPF: | 870.861.821-68 |
| Notificação/Auto de Infração (NAI) nº | 122656001872024169 |
| Notificação Eletrônica nº | 576946/1759/39/2024 |
| E-process nº | 51330493/2024 |

| | |
|---------------------------------------|--------------------------|
| Contribuinte: | INÊS DE OLIVEIRA MARTINS |
| Inscrição Estadual: | NÃO POSSUI |
| CPF: | 458.691.891-87 |
| Notificação/Auto de Infração (NAI) nº | 122656001882024142 |
| Notificação Eletrônica nº | 576949/1759/39/2024 |
| E-process nº | 51330498/2024 |

Cuiabá, 04 de dezembro de 2024.

DENY OLIVEIRA LIMA

Fiscal de Tributos Estaduais - Matr. 122656

Coordenadoria de Fiscalização de Combustível, Comércio e Serviços
- CFCS/SUFIS/SARP/SEFAZ-MT

Protocolo 1645807

SECOM**SECRETARIA DE ESTADO DE COMUNICAÇÃO****ATO DE DISPENSA DE LICITAÇÃO Nº 015/2024**

A SECRETARIA DE ESTADO DE COMUNICAÇÃO DE MATO GROSSO, por intermédio do Secretário Adjunto de Administração Sistêmica, com fundamento no art. 75, inciso II, da Lei Federal nº. 14.133/2021, e considerando estarem presentes nos autos do processo nº. **SECOM-PRO-2024/07629**, os pressupostos autorizativos da legislação que rege a matéria, ratifica e torna pública a contratação, por **DISPENSA DE LICITAÇÃO**, com a empresa: **ATM SOLUÇÕES EM SERVIÇOS LTDA- CNPJ: 24.706.550/0001-99**, com sede à Rua Coletora 1 nº 2 - Bairro: Jardim Universitário - Cuiabá - MT - CEP: 78.075-420, no valor de R\$ 9.200,00 (nove mil e duzentos reais), cujo objeto é contratação de empresa especializada no fornecimento de

material gráfico, na dotação orçamentária: Projeto Atividade 2007 Fonte 1.500.0000, Natureza da Despesa 3.3.90.39-00.

Cuiabá-MT, 21 de novembro de 2024.

Adriano de Souza Morais
Secretário Adjunto de Administração Sistêmica
Secretaria de Comunicação do Estado de Mato Grosso
SECOM

Protocolo 1645430

**EXTRATO DO CONTRATO Nº 043/2024/SECOM
PROCESSO Nº SECOM-2024-08245**

I- CONTRATANTE: SECRETARIA DE ESTADO DE COMUNICAÇÃO DE MATO GROSSO.

II- CONTRATADA: OLMÍ INFORMÁTICA LTDA

III- OBJETO: contrato consiste na contratação de empresa especializada na aquisição de material permanente (aparelhos de ar condicionado), visando atender as demandas da Secretaria de Estado de Comunicação de Mato Grosso.

IV- DOTAÇÃO ORÇAMENTÁRIA: Projeto/Atividade: 2007 - Fonte: 1.500.0000 - Natureza da Despesa: 4.4.90.52-00

V- VIGÊNCIA: O contrato vigorará por 12 (doze) meses contados a partir da sua assinatura.

VI - VALOR: R\$13.789,83 (treze mil setecentos e oitenta e nove reais e oitenta e três centavos).

VII- DATA DA ASSINATURA: 29.11.2024

VIII - ASSINAM: Adriano de Souza Morais - Ordenador de Despesas da Secretaria de Estado de Comunicação de Mato Grosso e o Sr. Andrey Ricardo Ioris - Representante da empresa: Olmi Informática Ltda.

Protocolo 1645812

PORTARIA Nº 060/2024/SECOM

O **SECRETÁRIO ADJUNTO DE ADMINISTRAÇÃO SISTÊMICA DA SECOM/MT**, no uso de suas atribuições como Ordenador de Despesa da Secretaria de Comunicação do Estado de Mato Grosso, com fundamento a Lei Complementar nº 697, de 05 de julho de 2021 que dispõe sobre a estrutura e funcionamento da Administração Estadual e dá outras providências;

RESOLVE

Art. 1º Designar os servidores abaixo relacionados como Gestor, Fiscal Titular e Suplente de Fiscal, para acompanhar e fiscalizar, nos termos do art. 117, da Lei nº 14.133/2021, e arts. 13 ao 17, do Decreto nº 1.5525/2022, o Contrato descrito, para atender as demandas da Secretaria de Estado de Comunicação de Mato Grosso.

| Processo/Contrato | Contratada | Objeto | Valor | Servidores Designados |
|---------------------------------------|------------------------|---|---|--|
| SECOM - PRO 2024-08245 Nº 043-2024 | Olmi Informática Ltda. | Aquisição de Aparelhos de ar condicionado | R\$ 13.789,83 (treze mil setecentos e oitenta e nove reais e oitenta e três centavos) | Gestor Laurindo Santos Alves Arruda Matrícula: 261949 Fiscal Romildo de Amorim Matrícula: 62095 Suplente Waldineide Lemes Alves da Cruz Matrícula: 291238 |

Art. 2º Esta Portaria entra em vigor na data de sua publicação, revogando-se as disposições em contrário.

REGISTRA-SE, PUBLIQUE-SE E CUMpra-SE.

Secretaria de Estado de Comunicação, 29 de novembro de 2024

ADRIANO DE SOUZA MORAIS
Secretário Adjunto de Administração Sistêmica
Secretaria de Estado de Comunicação de Mato Grosso
(Original assinado)

Protocolo 1645813

SEMA

SECRETARIA DE ESTADO DE MEIO AMBIENTE

CONSELHO ESTADUAL DO MEIO AMBIENTE - CONSEMA
EDITAL Nº 14/2024 - 3ª REUNIÃO EXTRAORDINÁRIA DE 2024

A Presidente do Conselho Estadual do Meio Ambiente - CONSEMA, torna pública a 3ª Reunião Extraordinária do Conselho Pleno, que será realizada na data de 12 de dezembro de 2024, das 08:30h às 12:00h, por videoconferência:

- Conferência de "Quórum";
- Abertura da Sessão;
- Informes da Secretária Executiva do CONSEMA;
- Pauta da Reunião:

1º Processo nº 7003738/2023 - Ebes Sistemas de Energia S.A. - Recomendação de Dispensa de EIA/RIMA;
2º Processo nº 10398/2024 - Bom Futuro Agrícola Ltda. - Recomendação

de Dispensa de EIA/RIMA;
3º Processo nº 8387/2023 - SLC Agrícola Centro Oeste S.A. - Recomendação de Dispensa de EIA/RIMA;
4º Processo nº 4315/2024 - Rede de Postos Marajó Serra Dourada - Recomendação de Dispensa de EIA/RIMA;
5º Processo nº 22891/2023 - Mauro Fernando Schaedler - Recomendação de Dispensa de EIA/RIMA;
6º Processo nº 15333/2024 - Sociedade de Construção Georges Malouf - Recomendação de Dispensa de EIA/RIMA;
7º Processo nº 45370/2022 - CGH Estrela de Fogo - Recomendação de Dispensa de EIA/RIMA;
8º Processo nº 535756/2021 - PCH Cristalina Energia Ltda. - Referendo de Licença Prévia;
9º Processo nº 33417/2022 - FIDES GOLD Mineradora S.A. - Referendo de Licença Prévia.

Cuiabá, 03 de dezembro de 2024.

Mauren Lazzaretti
Presidente do CONSEMA

Protocolo 1645466

TERMO DE INDEFERIMENTO

A Secretária Adjunta de Licenciamento Ambiental e Recursos Hídricos da Secretaria de Estado de Meio Ambiente, no uso das atribuições legais que lhe confere o Decreto nº 966, de 02 de agosto de 2024;

Considerando os Pareceres Técnicos de Indeferimentos de análise de Autorização de Queima Controlada para emissão da AQC, emitidos pela Coordenadoria de Reflorestamento e Autorização de Queima Controlada - CRAQC, que após análise técnica e documental, em sua conclusão sugeriu os indeferimentos devido à inércia das partes requerentes, conforme previsão legal disposta no artigo 40, da Lei Complementar nº 592/2017, Portaria SEMA nº 389, de 06 de agosto de 2015 e Portaria SEMA nº 423, de 05 de setembro de 2014;

Considerando que a Superintendência de Gestão Florestal ratifica o teor do contido nos pareceres Técnicos de Indeferimentos dos projetos de Autorização de Queima Controlada para emissão da AQC;

Venho por meio deste DETERMINAR o indeferimento dos processos de Autorização de Queima Controlada-AQC, abaixo relacionados, conforme disciplina os artigos 15 e 21, da Portaria nº 423/2014, os artigos 3º e 4º da Portaria 389/2015, em conjunto com artigo 40, da Lei Complementar nº 592/2017, sem o aproveitamento de taxa;

| PROTOCOLO | INTERESSADO | PROPRIEDADE | CPF/CNPJ Nº | ATO |
|--------------|-----------------------------------|----------------------------|--------------------|-----------------------------|
| 7002620/2023 | LPW ATIVOS AMBIENTAIS S.A | FAZ.IBICABA C - MAT. 1.371 | 03.105.350/0001-00 | PT Nº 182932/CRAQC/SUGEF/24 |
| 7002843/2023 | ELYDIO BATISTA ALABARCES | FAZ.ALABARCES | 117.197.029-34 | PT Nº 182936/CRAQC/SUGEF/24 |
| 7000959/2024 | SYLVIO PIO VALLADÃO FLORES JUNIOR | FAZ. SÃO GERALDO | 044.582.928-11 | PT Nº 182799/CRAQC/SUGEF/24 |
| 7000325/2024 | ANTONIO GILBERTO BESSANE | FAZ.GUANABARA - MAT. 4236 | 005.196.078-80 | PT Nº 182939/CRAQC/SUGEF/24 |

Cuiabá/MT, 02 de dezembro de 2024.

Lilian Ferreira dos Santos
Secretária Adjunta de Licenciamento Ambiental e Recursos Hídricos - SEMA/MT.

Protocolo 1645488

TERMO DE INDEFERIMENTO

A Secretária Adjunta de Licenciamento Ambiental e Recursos Hídricos da Secretaria de Estado de Meio Ambiente, no uso das atribuições legais que lhe confere o Decreto nº 966, de 02 de agosto de 2024.

Considerando os Pareceres Técnicos de Indeferimento de Plano de Exploração Florestal - PEF emitidos pela Coordenadoria de Recursos Florestais - CRF, que após análise técnica e documental, em sua conclusão sugeriu o indeferimento devido à inércia das partes requerentes, conforme previsão legal disposta no artigo 40, da Lei Complementar nº 592/2017;

Considerando que a Superintendência de Gestão Florestal ratifica o teor do contido nos Pareceres Técnicos de indeferimento de PEF.

Venho, por meio deste, DETERMINAR o indeferimento dos processos de Plano de Exploração Florestal - PEF, abaixo relacionados, consoante o artigo nº 16, parágrafo 5º, o artigo 17, parágrafo 1º, artigo 18 e artigo 31, do Decreto Estadual nº 697/2020, em conjunto com o artigo 40, da Lei Complementar nº 592/2017 e o Comunicado Interno nº 02239/2024/CRF/SEMA, com o aproveitamento de taxa:

| PROTOCOLO | INTERESSADO | PROPRIEDADE | CPF/CNPJ Nº | ATO |
|--------------|-----------------------------|--------------------------|--------------------|--------------------------|
| 7004063/2022 | AGROPECUÁRIA VALE NOVO LTDA | FAZ.COLORADO | 01.032.126/0001-00 | PT Nº 182996/CRF/SUGF/24 |
| 7002500/2022 | PAULO CAPISTRANO DIAS TOME | FAZ. TIJUCAL | 006.730.251-36 | PT Nº 183007/CRF/SUGF/24 |
| 7002380/2021 | DOUGLAS MERETTI | FAZ. II IRMÃOS | 364.586.138-65 | PT Nº 182999/CRF/SUGF/24 |
| 7005322/2022 | MORUMBI AGROPECUÁRIA S.A | FAZ. KALUENE I | 00.649.102/0001-32 | PT Nº 182986/CRF/SUGF/24 |
| 7005218/2022 | JAIR RODRIGUES PELUFFO | FAZ. JUSSARA | 124.446.208-01 | PT Nº 182981/CRF/SUGF/24 |
| 120011/2021 | JOSÉ RENATO SAMPAIO TOSELLO | FAZ. MATA GRANDE | 779.627.968-04 | PT Nº 182515/CRF/SUGF/24 |
| 7001793/2022 | EDSON TOSHIO HASHIMOTO | FAZ. LADRIJÚ I | 415.653.201-15 | PT Nº 182993/CRF/SUGF/24 |
| 7002342/2022 | GLAUCIA MARIA ANDRIGHETO | FAZ. ESTRELA III E IV | 132.295.160-87 | PT Nº 183003/CRF/SUGF/24 |
| 7003526/2022 | EDERSON RAIMUNDO SCHICHL | FAZ. RANCHO FUNDO | 835.936.751-53 | PT Nº 183003/CRF/SUGF/24 |
| 7000289/2022 | AGROPECUÁRIA JRI LTDA | FAZ. CANÁRIO NEGRO | 16.822.377/0001-66 | PT Nº 183053/CRF/SUGF/24 |
| 7002452/2021 | EDEGAR LUIS TOMBINI | FAZ. NOVO HORIZONTE I | 067.443.899-04 | PT Nº 183056/CRF/SUGF/24 |
| 7008295/2021 | ELOIDE DE QUADROS ZUCONELLI | FAZ. PONTAL ROSA DE OURO | 036.734.059-34 | PT Nº 183056/CRF/SUGF/24 |

Cuiabá/MT, 29 de novembro de 2024.

Lilian Ferreira dos Santos
Secretária Adjunta de Licenciamento Ambiental e Recursos Hídricos - SEMA/MT

Protocolo 1645490

EXTRATO DE TERMO DE RECEBIMENTO
SEMA-PRO-2024/23369

COMPROMISSÁRIO: AGROPECUÁRIA REALTA SA, CNPJ: 03.664.311/0001-43, Localizado na MT 020, Km49, Santo Antônio do Leste/MT, responsável pelo imóvel FAZENDA MONGE, localizado na Comarca de Primavera do Leste.

COMPROMITENTE: MAUREN LAZZARETTI, brasileira, casada, portadora da Cédula de Identidade nº. 1031778-3 e do CPF nº. 867.141.041-20, com endereço no Centro Político Administrativo, Palácio Paiaguás, CEP: 78.050-970, Cuiabá/MT - ATO Nº 5.363/2022, Secretaria, da Secretária de Estado de Meio Ambiente - SEMA.

OBJETO: R\$ 22.235,18 (Vinte e dois mil, duzentos e trinta e cinco reais e dezoito centavos).

O valor foi recebido em sua totalidade, em cumprimento a Cláusula Quarta do Termo de Compromisso de Ajustamento de Conduta nº220/SEMA/2024, referente ao processo administrativo nº 3303/2023, em conformidade ao contido no **DESPACHO Nº 67296/2024/CCONT/SEMA**.

ASSINADO: Em Cuiabá - MT, 22 de novembro de 2024

ASSINAM: Mauren Lazzaretti Secretária de Estado de Meio Ambiente

Protocolo 1645443

EXTRATO DE TERMO DE RECEBIMENTO
SEMA-PRO-2024/37324

COMPROMISSÁRIO: JHONNY DE SOUZA EPP, CNPJ: 22.054.299/0001-08, com sede na estrada Bonfim, S/N, Gleba São Bendito, Município Novo Progresso/PA, CEP: 68.193-000 .

COMPROMITENTE: MAUREN LAZZARETTI, brasileira, casada, portadora da Cédula de Identidade nº. 1031778-3 e do CPF nº. 867.141.041-20, com endereço no Centro Político Administrativo, Palácio Paiaguás, CEP: 78.050-970, Cuiabá/MT - ATO Nº 5.363/2022, Secretaria, da Secretária de Estado de Meio Ambiente - SEMA.

OBJETO: R\$ 4.211,63 (quatro mil, duzentos e onze mil e sessenta e três centavos).

O valor foi recebido em sua totalidade, em cumprimento a Cláusula Terceira do Termo de Compromisso de Ajustamento de Conduta nº 52/SEMA/2024, referente ao processo administrativo nº 10374/2022, em conformidade ao contido no **DESPACHO Nº 67043/2024/CCONT/SEMA**.

ASSINADO: Em Cuiabá - MT, 22 de novembro de 2024

ASSINAM: Mauren Lazzaretti Secretária de Estado de Meio Ambiente

Protocolo 1645446

EXTRATO DE TERMO DE RECEBIMENTO
SEMA-PRO-2024/36722

COMPROMISSÁRIO: JOSE ROBERTO SARTTI TRANSPORTES, CNPJ: 40.086.070/0001-29, com sede na Rua Rio de Janeiro, nº 249, B: Jardim São Paulo, Estrada D'Oeste/SP, CEP: 15.650-000.

COMPROMITENTE: MAUREN LAZZARETTI, brasileira, casada, portadora da Cédula de Identidade nº. 1031778-3 e do CPF nº. 867.141.041-20, com endereço no Centro Político Administrativo, Palácio Paiaguás, CEP: 78.050-970, Cuiabá/MT - ATO Nº 5.363/2022, Secretaria, da Secretária de Estado de Meio Ambiente - SEMA.

OBJETO: R\$ 4.435,34(quatro mil, quatrocentos e trinta e cinco reais e trinta quatro centavos).

O valor foi recebido em sua totalidade, em cumprimento a Cláusula Terceira do Termo de Compromisso de Ajustamento de Conduta nº 198/SEMA/2024, referente ao processo administrativo nº 1595/2023, em conformidade ao contido no **DESPACHO Nº 67048/2024/CCONT/SEMA**.

ASSINADO: Em Cuiabá - MT, 22 de novembro de 2024

ASSINAM: Mauren Lazzaretti Secretária de Estado de Meio Ambiente

Protocolo 1645449

EXTRATO DE TERMO DE RECEBIMENTO
SEMA-PRO-2024/36535

COMPROMISSÁRIO: 4 A. R. INDÚSTRIA E COMÉRCIO DE MADEIRAS LTDA, CNPJ: 13.145.134/0001-42, com sede na Rodovia MT 420, Km 2,1 - Setor de Chácaras, CEP: 78.535-000, Município de Marcelândia - MT.

COMPROMITENTE: MAUREN LAZZARETTI, brasileira, casada, portadora da Cédula de Identidade nº. 1031778-3 e do CPF nº. 867.141.041-20, com endereço no Centro Político Administrativo, Palácio Paiaguás, CEP: 78.050-970, Cuiabá/MT - ATO Nº 5.363/2022, Secretaria, da Secretária de Estado de Meio Ambiente - SEMA.

OBJETO: R\$ 7.583,80 (sete mil, quinhentos e oitenta e três reais e oitenta centavo)

O valor foi recebido em sua totalidade, em cumprimento a Cláusula do Termo de Compromisso de Ajustamento de Conduta nº 196/SEMA/2024, referente ao processo administrativo nº 461163/2020, em conformidade ao contido no **DESPACHO Nº 67266/2024/CCONT/SEMA**.

ASSINADO: Em Cuiabá - MT, 22 de novembro de 2024

ASSINAM: Mauren Lazzaretti Secretária de Estado de Meio Ambiente

Protocolo 1645451

EXTRATO DE TERMO DE RECEBIMENTO
SEMA-PRO- 2024/ 36474

COMPROMISSÁRIO: TRANSPORTES RODO KIKO LTDA, CNPJ: 05.655.828/0001-00, com sede à Rua José Brigido dos Santos, nº 434, Loteamento Ouro Verde, Campo Largo/PR, CEP: 83.606.270.

COMPROMITENTE: MAUREN LAZZARETTI, brasileira, casada, portadora da Cédula de Identidade nº. 1031778-3 e do CPF nº. 867.141.041-20, com endereço no Centro Político Administrativo, Palácio Paiaguás, CEP: 78.050-970, Cuiabá/MT - ATO Nº 5.363/2022, Secretaria, da Secretária de Estado de Meio Ambiente - SEMA.

OBJETO: R\$ 4.022,04 (quatro mil, vinte e dois reais e quatro centavos).

O valor foi recebido em sua totalidade, em cumprimento a Cláusula Terceira do Termo de Compromisso de Ajustamento de Conduta nº 040/SEMA/2024, referente ao processo administrativo nº 45469/2022, em conformidade ao contido no **DESPACHO Nº 67254/2024/CCONT/SEMA**.

ASSINADO: Em Cuiabá - MT, 22 de novembro de 2024.

ASSINAM: Mauren Lazzaretti Secretária de Estado de Meio Ambiente

Protocolo 1645468

EXTRATO DE TERMO DE RECEBIMENTO
SEMA-PRO- 2024/ 36704

COMPROMISSÁRIO: GIACCOPPINI INDÚSTRIA E COMÉRCIO DE MADEIRAS EIRELI, CNPJ: 15.373.065/0001-50, com sede na Rua Osvaldo Cruz, S/N, Quadra 08, Lotes 02 e 03, Bairro Industrial, Cláudia/MT.

COMPROMITENTE: MAUREN LAZZARETTI, brasileira, casada, portadora da Cédula de Identidade nº. 1031778-3 e do CPF nº. 867.141.041-20, com endereço no Centro Político Administrativo, Palácio Paiaguás, CEP: 78.050-970, Cuiabá/MT - ATO Nº 5.363/2022, Secretaria, da Secretária de Estado de Meio Ambiente - SEMA.

OBJETO: R\$ 7.097,67 (sete mil, noventa e sete reais e sessenta e sete centavos).

O valor foi recebido em sua totalidade, em cumprimento a Cláusula Terceira do Termo de Compromisso de Ajustamento de Conduta nº 063/SEMA/2024, referente ao processo administrativo nº 4085/2022, em conformidade ao contido no **DESPACHO Nº 67168/2024/CCONT/SEMA**.

ASSINADO: Em Cuiabá - MT, 22 de novembro de 2024.

ASSINAM: Mauren Lazzaretti Secretária de Estado de Meio Ambiente

Protocolo 1645476

EXTRATO DE TERMO DE RECEBIMENTO
SEMA-PRO- 2024/36670

COMPROMISSÁRIO: CLARICE DALL MAGRO NADIN, inscrito sob o CPF de nº 945.439.259-04, domiciliado na Av. Rio Grande do Sul, nº 916, Centro, Lucas do Rio Verde/MT, CEP:78.455-000.

COMPROMITENTE: MAUREN LAZZARETTI, brasileira, casada, portadora da Cédula de Identidade nº. 1031778-3 e do CPF nº. 867.141.041-20, com endereço no Centro Político Administrativo, Palácio Paiaguás, CEP: 78.050-970, Cuiabá/MT - ATO Nº 5.363/2022, Secretária, da Secretária de Estado de Meio Ambiente - SEMA.

OBJETO: R\$ 2.401,03 (dois mil, quatrocentos e um reais e três centavos)

O valor foi recebido em sua totalidade, em cumprimento a Cláusula Terceira do Termo de Compromisso de Ajustamento de Conduta nº 193/SEMA/2024, referente ao processo administrativo nº 301917/2021, em conformidade ao contido no DESPACHO Nº 67139/2024/CCONT/SEMA. "

ASSINADO: Em Cuiabá - MT, 22 de novembro de 2024.

ASSINAM: Mauren Lazzaretti Secretária de Estado de Meio Ambiente

Protocolo 1645481

EXTRATO DE TERMO DE RECEBIMENTO
SEMA-PRO- 2024/23663

COMPROMISSÁRIO: GAZZIERO TRANSPORTE E LOGÍSTICA LTDA, CNPJ: 18.513.385/0001-56, com sede na Rua Colonizador Ênio Pipino, nº 8927, Bairro de Chácaras, Sinop/MT.

COMPROMITENTE: MAUREN LAZZARETTI, brasileira, casada, portadora da Cédula de Identidade nº. 1031778-3 e do CPF nº. 867.141.041-20, com endereço no Centro Político Administrativo, Palácio Paiaguás, CEP: 78.050-970, Cuiabá/MT - ATO Nº 5.363/2022, Secretária, da Secretária de Estado de Meio Ambiente - SEMA.

OBJETO: R\$ 8.837,87 (oito mil, oitocentos e trinta e sete reais e oitenta e sete centavos).

O valor foi recebido em sua totalidade, em cumprimento a Cláusula Terceira do Termo de Compromisso de Ajustamento de Conduta nº 067/SEMA/2024, referente ao processo administrativo nº 22754/2022, em conformidade ao contido no **DESPACHO Nº 67037/2024/CCONT/SEMA**.

ASSINADO: Em Cuiabá - MT 22 de novembro de 2024.

ASSINAM: Mauren Lazzaretti Secretária de Estado de Meio Ambiente

Protocolo 1645483

EXTRATO DE TERMO DE RECEBIMENTO
Proc. 366465/2021 - SEMA-PRO-2024/14257

COMPROMISSÁRIOS: ANTENOR MICHELON, inscrito sob o CPF n. 058.024.580-20, com endereço na Rua Jacarandá, n. 410, bairro Novo Diamantino, Diamantino/MT, responsável pelo imóvel FAZENDA ITAÚBA, localizado na Comarca de São José do Rio Claro/MT, representado pela sua advogada Keia Molina Xavier, OAB/MT 24.708/O

COMPROMITENTE: MAUREN LAZZARETTI, brasileira, casada, portadora da Cédula de Identidade nº. 1031778-3 e do CPF nº. 867.141.041-20, com endereço no Centro Político Administrativo, Palácio Paiaguás, CEP: 78.050-970, Cuiabá/MT.

OBJETO:

40 unidades - Monitor Dell 23.8" P2422H - Nota Fiscal nº 000.000.922.

Os bens descritos foram entregues em cumprimento do Termo de Compromisso de Ajustamento de Conduta n. 16/2024/SEMA/MPE, processo nº 366465/2021, SIMCAR MT155969/2018, conforme processo SEMA-PRO-2024/14257.01

ASSINADO: Em Cuiabá - MT, 17 de outubro de 2024.

ASSINA: Mauren Lazzaretti - Secretária de Estado de Meio Ambiente

Protocolo 1645485

EXTRATO DE TERMO DE RECEBIMENTO
SEMA-PRO-2024/36643

COMPROMISSÁRIO: ASSOCIAÇÃO DE PRODUTORES RURAIS DO VALE DE CEDRO, CPF: 24977746/0001-18, já devidamente qualificada nos autos do Processo Administrativo n. 292163.2020, com sede na comunidade Campo Verde/MT, CEP:78.455-000, responsável pelo imóvel N/A, localizado na Comarca de Lucas do Rio Verde.

COMPROMITENTE: MAUREN LAZZARETTI, brasileira, casada, portadora da Cédula de Identidade nº. 1031778-3 e do CPF nº. 867.141.041-20, com endereço no Centro Político Administrativo, Palácio Paiaguás, CEP: 78.050-970, Cuiabá/MT - ATO Nº 5.363/2022, Secretária, da Secretária de Estado de Meio Ambiente - SEMA.

OBJETO: R\$ 7.869,27 (sete mil, oitocentos e sessenta e nove reais e vinte e sete centavos)

O valor foi recebido em sua totalidade, em cumprimento a Cláusula Quarta do Termo de Compromisso de Ajustamento de Conduta nº 324/SEMA/2024, referente ao processo administrativo nº 292163/2020, em conformidade ao contido no DESPACHO Nº 67357/2024/CCONT/SEMA.

ASSINADO: Em Cuiabá - MT, 22 de novembro de 2024

ASSINAM: Mauren Lazzaretti Secretária de Estado de Meio Ambiente

Protocolo 1645504

A Secretaria de Estado de Meio Ambiente - SEMA/MT torna pública a *Portaria de Classificação quanto à Segurança da Barragem* abaixo relacionada; o inteiro teor da portaria encontra-se disponível no site: www.sema.mt.gov.br, no link específico de Recursos Hídricos/Segurança de Barragens/Atos de Classificação.

Portaria nº 1.509 de 19 de novembro de 2024, classifica, quanto à Segurança, a Barragem I, existente no córrego Mariana, UPG A - 6 - Manissauá - Miçú, Bacia Hidrográfica Amazônica, coordenadas geográficas: 12°17'52,70"S e 55°15'50,10"W, na propriedade rural, no município de Vera/MT, empreendedor Celso Antônio Vedana - CPF: 347.068.609-20, quanto ao Dano Potencial Associado Baixo, Categoria de Risco Médio e ao Volume Pequeno.

Portaria nº 1.519 de 19 de novembro de 2024, classifica, quanto à Segurança, a Barragem IA, existente no córrego sem denominação, afluente do Ribeirão Sangradourozinho, UPG TA - 4 - Alto Rio das Mortes, Bacia Hidrográfica Araguaia, coordenadas geográficas: 15°40'48,5"S e 54°05'43,2"W, na propriedade rural, no município de Poxoréo/MT, empreendedor Marco Antônio de Souza, quanto ao Dano Potencial Associado Baixo, Categoria de Risco Médio e ao Volume Pequeno.

LILIAN FERREIRA DOS SANTOS

Secretária Adjunta de Licenciamento Ambiental e Recursos Hídricos
GSALARH/SEMA-MT

Protocolo 1645525

EXTRATO DE TERMO DE RECEBIMENTO
SEMA-PRO- 2024/36660

COMPROMISSÁRIO: CAMILLO FARES ABINADER NETO, inscrito sob o CPF de nº 347.401.472-20, domiciliado na Alameda Angico, Lote 15, QDRA 25, Condomínio Florais dos lagos, Bairro Ribeirão do Lipa, Cuiabá/MT, CEP:78049-558.

COMPROMITENTE: MAUREN LAZZARETTI, brasileira, casada, portadora da Cédula de Identidade nº. 1031778-3 e do CPF nº. 867.141.041-20, com endereço no Centro Político Administrativo, Palácio Paiaguás, CEP: 78.050-970, Cuiabá/MT - ATO Nº 5.363/2022, Secretária, da Secretária de Estado de Meio Ambiente - SEMA.

OBJETO: R\$ 4.882,67 (quatro mil, oitocentos e oitenta e dois reais e sessenta e sete centavos)

O valor foi recebido em sua totalidade, em cumprimento a Cláusula Terceira do Termo de Compromisso de Ajustamento de Conduta nº 70/SEMA/2024, referente ao processo administrativo nº 152300/2021, em conformidade ao contido no DESPACHO Nº 66273/2024/GSAAS/SEMA. "

ASSINADO: Em Cuiabá - MT, 22 de novembro de 2024.

ASSINAM: Mauren Lazzaretti Secretária de Estado de Meio Ambiente

Protocolo 1645552

A Secretaria de Estado de Meio Ambiente - SEMA torna pública a portaria, O inteiro teor das portarias encontra-se disponíveis no site: www.sema.mt.gov.br, no link específico de Recursos Hídricos/Outorga/Atos de Outorga:

Portaria 1.599 de 03 de dezembro de 2024, revoga na íntegra a Portaria Nº 827 de 27 de setembro de 2019, processo 324148/2019, publicada no Diário Oficial de Mato Grosso nº 27.602 no dia 02 de outubro de 2019, a qual outorgou a ZAIRO LUIZ TOMBINI, CPF: 249.646.979-91, o direito de uso dos Recursos Hídricos para captação de água no ribeirão Ranchão; conforme dispõe o Art. 12, Incisos I e II do Decreto nº 336 de 06 de junho de 2007

Portaria 1.600 de 03 de dezembro de 2024, revoga na íntegra a Portaria Nº 920 de 12 de dezembro de 2017, processo 70874/2017, publicada no Diário Oficial de Mato Grosso nº 27.162 no dia 14 de dezembro de 2017, a qual outorgou a CAMILO LUIS GEMELLI, CPF: 326.312.601-63, o direito de uso dos Recursos Hídricos para captação de água no ribeirão da Piranha; conforme dispõe o Art. 12, Incisos I, II e Art. 19, inciso I do Decreto nº 336 de 06 de junho de 2007.

Portaria 1.601 de 03 de dezembro de 2024, revoga na íntegra a Portaria Nº 086 de 07 de fevereiro de 2018, publicada no Diário Oficial de Mato Grosso nº 27.200 no dia 14 de fevereiro de 2018, a qual outorgou a JÉSSICA THAÍS GEMELLI, CPF: 041.543.821-79, o direito de uso dos Recursos Hídricos para captação de água no ribeirão da Piranha; conforme dispõe o Art. 12, Incisos I e II do Decreto nº 336 de 06 de junho de 2007.

Portaria 1.603 de 03 de dezembro de 2024, revoga na íntegra a Portaria Nº 215 de 26 de março de 2018, publicada no Diário Oficial de Mato Grosso nº 27.239 no dia 12 de abril de 2018, a qual outorgou a ALDEVINO NEUMANN, CPF: 189.351.920-15, o direito de uso dos Recursos Hídricos para captação de água no Córrego Caju Doce; conforme dispõe o Art. 12, Incisos I e II do Decreto nº 336 de 06 de junho de 2007.

Portaria 1.604 de 03 de dezembro de 2024, revoga na íntegra a Portaria Nº 845 de 31 de outubro de 2017, publicada no Diário Oficial de Mato Grosso nº 27.138 no dia 07 de novembro de 2017, a qual outorgou a JOÃO GERMANO PLETSCH, CPF: 074.311.129-04, o direito de uso dos Recursos Hídricos para captação de água no ribeirão Criquiri, afluente do rio dos Patos; conforme dispõe o Art. 12, Incisos I e II do Decreto nº 336 de 06 de junho de 2007.

Portaria 1.613 de 03 de dezembro de 2024, revoga na íntegra a Portaria nº 852 de 18 de setembro de 2018, publicada no Diário Oficial de Mato Grosso nº 27372 no dia 25 de outubro de 2018, a qual outorgou Curtume Araputanga, direito de uso dos Recursos Hídricos para captação no Córrego Taquarussu e diluição de efluentes no Ribeirão das Pitas; conforme dispõe o Art. 18, Inciso II do Decreto nº 336 de 06 de junho de 2007.

LILIAN FERREIRA DOS SANTOS

Secretária Adjunta de Licenciamento Ambiental e Recursos Hídricos

GSALARH/SEMA-MT

Protocolo 1645559

A Secretaria de Estado de Meio Ambiente - SEMA/MT, torna públicas as **Portarias de Outorga** abaixo relacionadas; o inteiro teor das portarias encontram-se disponíveis no site: www.sema.mt.gov.br, no link específico de Recursos Hídricos/Atos de Outorga/2024.

Portaria nº 1.585 de 29 de novembro de 2024, Renovar a outorga a **MARIA LUIZA LAURINI TONETTI**, inscrito no CPF sob nº 004.749.639-85, concedida pela Portaria nº 348 de 10/05/2018, publicada no D.O.E do dia 16/05/2018, referente ao Processo 268011/2015, o direito de uso da água subterrânea para finalidade de Dessedentação Animal e outros usos. Os pontos de captação estão localizados na Fazenda Águas Claras, zona rural do município de Nova Mutum/MT, com validade até 27 de novembro de 2029.

Portaria nº 1.586 de 29 de novembro de 2024, Renovar a outorga a **GILBERTO FURLIN**, inscrito no CPF sob nº 548.232.269-68, concedida pela Portaria nº 624 de 31/07/2018, publicada no D.O.E do dia 02/08/2018, referente ao Processo 617567/2017, o direito de uso da água subterrânea para finalidade de Dessedentação Animal e outros usos. Os pontos de captação estão localizados na Fazenda GR, zona rural do município de Nova Mutum/MT, com validade até 27 de novembro de 2029.

Portaria nº 1.612 de 03 de dezembro de 2024, Renovar a outorga a **FABIANO LEO ROCKENBACH**, inscrito no CPF sob nº 283.323.269-15, concedida pela Portaria nº 007 de 09/01/2019, publicada no D.O.E do dia 17/01/2019, referente ao Processo 268011/2015, o direito de uso da água subterrânea para finalidade de dessedentação animal e outros usos. Os pontos de captação estão localizados na Fazenda Nossa Senhora Aparecida, zona rural do município de Nova Mutum/MT, com validade até 02 de dezembro de 2029.

LILIAN FERREIRA DOS SANTOS

Secretária Adjunta de Licenciamento Ambiental e Recursos Hídricos

GSALARH/SEMA-MT

A Secretaria de Estado de Meio Ambiente - SEMA, torna público que **concedeu Autorização de Perfuração de Poço Tubular** para os seguintes usuários:

Autorização nº 3.392/2024: FUXICO RESTAURANTE LTDA, CNPJ: 02.685.653/0001-87, Processo nº 2769/2024. O poço tubular será construído no Bairro Quilombo, município de **Cuiabá/MT**. O uso da água será para fins: **outros usos**. Coordenadas Geográficas DATUM SIRGAS 2000: **PT 01 - Lat. 15°34'57.78"S e Long. 56°5'58.28"W**. A profundidade pretendida do poço é de 150 metros com diâmetro de revestimento 6". A empresa perfuradora será a Água Viva Poços Artesianos LTDA, e a geóloga responsável pela elaboração do projeto, perfuração do poço e acompanhamento da construção, será a Sra. Maria Felipa Eguez, CREA 1200512790. Essa autorização vigorará até **02 de junho de 2025**, e refere-se apenas a construção o poço tubular.

Autorização nº 3.395/2024: AGROPECUÁRIA SIRIEMA LTDA, CNPJ: 14.074.365/0001-75, Processo nº 3130/2024. O poço tubular será construído na Fazenda Santa Maria do Jurigue, zona rural no município de **Pedra Preta/MT**. O uso da água será para fins: **irrigação (Área menor que 30 ha)**. Coordenadas Geográficas DATUM SIRGAS 2000: **PT 01 - Lat. 16°45'16.9100"S e Long. 54°26'50.7300"W**. A profundidade pretendida do poço é de 350 metros com diâmetro de revestimento 6". A empresa perfuradora será a MT Poços, e os geólogos responsável pela elaboração do projeto, perfuração do poço e acompanhamento da construção, será a Sra. Kevlia Araújo Oliveira, CREA 1200045475 e o geólogo sr. Joilson José Fonseca Da Silva, CREA 1201444454. Essa autorização vigorará até **02 de maio de 2025**, e refere-se apenas a construção o poço tubular.

Autorização nº 3.396/2024: RENI VICENTE PIGATTO, CPF: 356.015.580-00, Processo nº 2419/2024. O poço tubular será construído na Fazenda Guaricanga II, zona rural no município de **Sorriso/MT**. O uso da água será para fins: **irrigação (Área menor que 30 ha)**. Coordenadas Geográficas DATUM SIRGAS 2000: **PT 01 - Lat. 12°20'51.31"S e Long. 55°58'13.5"W; e PT 02 - Lat. 12°20'50.09"S e Long. 55°58'14"W**. A profundidade pretendida do poço é de 64 metros com diâmetro de revestimento 4". A empresa perfuradora será a lmt Com. Tecnologia Em Poços Art. Eireli-Me, e a geóloga responsável pela elaboração do projeto, perfuração do poço e acompanhamento da construção, será a Sra. Kamila Martins Dos Anjos, CREA 1210484587. Essa autorização vigorará até **02 de junho de 2025**, e refere-se apenas a construção o poço tubular.

Autorização nº 3.397/2024: ÁGUAS CUIABÁ S.A - CONCESSIONÁRIA DE SERVIÇOS PÚBLICOS DE ÁGUA E ESGOTO, CNPJ: 14.995.581/0001-53, Processo nº 2861/2024. O poço tubular será construído no Distrito Pequizeiro, zona rural no município de **Cuiabá/MT**. O uso da água será para fins: **Abastecimento Público**. Coordenadas Geográficas DATUM SIRGAS 2000: **PT - Lat. 15°43'47"S e Long. 56°2'53"W**. A profundidade pretendida do poço é de 150 metros com diâmetro de revestimento 6". A empresa perfuradora será a Tecnopocos Perfuracoes De Pocos Artesianos Eireli, e o geólogo responsável pela elaboração do projeto, perfuração do poço e acompanhamento da construção, será o Sr. Gustavo Piero Leo, CREA 2601643382. Essa autorização vigorará até **02 de junho de 2025**, e refere-se apenas a construção o poço tubular.

Autorização nº 3.398/2024: O TELHAR AGROPECUÁRIA LTDA, CNPJ: 05.683.277/0006-94, Processo nº 3471/2024. O poço tubular será construído na Fazenda Passo Fundo, zona rural no município de **Santo Antônio Do Leste/MT**. O uso da água será para fins: **outros usos**. Coordenadas Geográficas DATUM SIRGAS 2000: **PT - Lat. 15°1'13.94"S e Long. 53°56'7.22"W**. A profundidade pretendida do poço é de 156 metros com diâmetro de revestimento 6". A empresa perfuradora será a Persan Perfuração Sondagens E Saneamento Eireli Epp, e o geólogo responsável pela elaboração do projeto de perfuração do poço, será o sr. Joilson José Fonseca Da Silva, CREA 1201444454, e o geólogo responsável pelo acompanhamento da construção e execução da perfuração, será o Sr. José Roberto Ribeiro, CREA 1604179961. Essa autorização vigorará até **02 de junho de 2025**, e refere-se apenas a construção o poço tubular.

Autorização nº 3.399/2024: MINERAÇÃO SERRA DOURADA LTDA, CNPJ: 05.520.594/0001-85, Processo nº 3547/2024. O poço tubular será construído na Fazenda Água Preta, zona rural no município de **Cocalinho/MT**. O uso da água será para fins: **Mineração**. Coordenadas Geográficas DATUM SIRGAS 2000: **PT - MSD- Lat. 14°9'14.63"S e Long. 51°35'7.73"W**. A profundidade pretendida do poço é de 100 metros com diâmetro de revestimento 6". A empresa perfuradora será a Geoconsult Geologia Mineração E Serviços Ambientais, e o geólogo responsável pela elaboração do projeto, perfuração do poço e acompanhamento da construção, será o Sr. Alvaír Maria Almeida Ayres, CREA 1200835867. Essa autorização vigorará até **02 de junho de 2025**, e refere-se apenas a construção o poço tubular.

A Secretaria de Estado de Meio Ambiente - SEMA, torna pública a **Concessão**, através do **Cadastro de Captação Insignificante de Água Subterrânea** para os seguintes usuários:

JUAREZ TERTULIANO DE CARVALHO, CPF: 582.972.001-91, Processo nº 237705/2020. Município: **Cláudia/MT**. Coordenadas Geográficas DATUM SIRGAS 2000 do ponto de captação: **PT 01 - Lat. 11°25'41,00"S e Long. 55°21'18,70"W**; Vazão máxima de bombeamento **3,00 m³/h** por um período de **0,42 h/dia** de bombeamento, perfazendo uma vazão máxima de utilização de **1,27 m³/dia**, durante **7 dias/semana**; Finalidade de uso: **outros usos**. Província Aquífera Coberturas indiferenciadas, UPG A-6. Validade do cadastro: **18/11/2029 (conforme Resolução CEHIDRO nº 117 de 12 de setembro de 2019)**. Fica o usuário responsável pelo atendimento ao disposto no art. 45 §2º da Lei Nacional de Saneamento Básico - Lei nº 11.445/2007 e pelo art. 7º § 1º do Decreto nº 7.217/2010.

PANTANAL NORTE HOTEL LTDA, CNPJ: 09.367.570/0001-99, Processo nº 1237/2024. Município: **Cuiabá/MT**. Coordenadas Geográficas DATUM SIRGAS 2000 do ponto de captação: **PT 01 - Lat. 15°39'32.98"S e Long. 55°58'27.04"W**; Vazão máxima de bombeamento **3,963 m³/h** por um período de **1,86 h/dia** de bombeamento, perfazendo uma vazão máxima de utilização de **7,4 m³/dia**, durante **7 dias/semana**; Finalidade de uso: **outros usos**. Província Aquífera Bacia do Paraná, UPG P-4. Validade do cadastro: **15/11/2034**. Fica o usuário responsável pelo atendimento ao disposto no art. 45 §2º da Lei Nacional de Saneamento Básico - Lei nº 11.445/2007 e pelo art. 7º § 1º do Decreto nº 7.217/2010.

*Este extrato substitui o publicado no D.O.E. do dia 18/11/2024.

PANTANAL PNEUS LTDA, CNPJ: 04.672.130/0001-21, Processo nº 388/2024. Município: **Várzea Grande/MT**. Coordenadas Geográficas DATUM SIRGAS 2000 do ponto de captação: **PT 01 - Lat. 15°40'52,3"S e Long. 56°10'28,77"W**; Vazão máxima de bombeamento **2,8 m³/h** por um período de **3,21 h/dia** de bombeamento, perfazendo uma vazão máxima de utilização de **9 m³/dia**, durante **6 dias/semana**; Finalidade de uso: **outros usos**. Província Aquífera Grupo Cuiabá, UPG P-4. Validade do cadastro: **02/12/2034**. Fica o usuário responsável pelo atendimento ao disposto no art. 45 §2º da Lei Nacional de Saneamento Básico - Lei nº 11.445/2007 e pelo art. 7º § 1º do Decreto nº 7.217/2010.

RENAN VICTOR MARCHIORO CASARIN, CPF: 038.963.651-77, Processo nº 3148/2024. Município: **Colíder/MT**. Coordenadas Geográficas DATUM SIRGAS 2000 do ponto de captação: **PT 01 - Lat. 10°31'46,90"S e Long. 55°33'16,05"W**; Vazão máxima de bombeamento **4,8 m³/h** por um período de **1,93 h/dia** de bombeamento, perfazendo uma vazão máxima de utilização de **9,50 m³/dia**, durante **7 dias/semana**; Finalidade de uso: **outros usos**. Província Aquífera Cristalino, UPG A-5. Validade do cadastro: **03/12/2034**. Fica o usuário responsável pelo atendimento ao disposto no art. 45 §2º da Lei Nacional de Saneamento Básico - Lei nº 11.445/2007 e pelo art. 7º § 1º do Decreto nº 7.217/2010.

NEI AMILTON FORMIGONI, CNPJ: 00.474.144/0001-80, Processo nº 1123/2023. Município: **Cláudia/MT**. Coordenadas Geográficas DATUM SIRGAS 2000 do ponto de captação: **PT 01 - Lat. 11°29'24.5900"S e Long. 54°51'15.6200"W**; Vazão máxima de bombeamento **3,15 m³/h** por um período de **2,69 h/dia** de bombeamento, perfazendo uma vazão máxima de utilização de **8,5 m³/dia**, durante **7 dias/semana**; Finalidade de uso: **indústria e outros usos**. Província Aquífera Coberturas Indiferenciadas,

UPG A-6. Validade do cadastro: **03/12/2034**. Fica o usuário responsável pelo atendimento ao disposto no art. 45 §2º da Lei Nacional de Saneamento Básico - Lei nº 11.445/2007 e pelo art. 7º § 1º do Decreto nº 7.217/2010.

ESTOCOLMODISTRIBUIDORA DE AUTOMOVEIS LTDA, CNPJ: 29.019.225/0001-71, Processo nº 3145/2024. Município: **Cuiabá/MT**. Coordenadas Geográficas DATUM SIRGAS 2000 do ponto de captação: **PT 01 - Lat. 15°36'24,4"S e Long. 56°04'59,24"W**; Vazão máxima de bombeamento **1,12 m³/h** por um período de **7,72 h/dia** de bombeamento, perfazendo uma vazão máxima de utilização de **8,50 m³/dia**, durante **7 dias/semana**; Finalidade de uso: **outros usos**. Província Aquífera Grupo Cuiabá, UPG P-4. Validade do cadastro: **03/12/2034**. Fica o usuário responsável pelo atendimento ao disposto no art. 45 §2º da Lei Nacional de Saneamento Básico - Lei nº 11.445/2007 e pelo art. 7º § 1º do Decreto nº 7.217/2010.

MRV PRIME PROJETO MT D2 INCORPORAÇÕES SPE LTDA, CNPJ: 29.607.989/0001-88, Processo nº 942/2024. Município: **Cuiabá/MT**. Coordenadas Geográficas DATUM SIRGAS 2000 do ponto de captação: **PT 01 - Lat. 15°34'8.8100"S e Long. 56°7'15.1300"W**; Vazão máxima de bombeamento **0,571 m³/h** por um período de **17,5 h/dia** de bombeamento, perfazendo uma vazão máxima de utilização de **10 m³/dia**, durante **7 dias/semana**; Finalidade de uso: **outros usos**. Província Aquífera Grupo Cuiabá, UPG P-4. Validade do cadastro: **03/12/2034**. Fica o usuário responsável pelo atendimento ao disposto no art. 45 §2º da Lei Nacional de Saneamento Básico - Lei nº 11.445/2007 e pelo art. 7º § 1º do Decreto nº 7.217/2010.

MINISTÉRIO PÚBLICO DO ESTADO DE MATO GROSSO, CNPJ: 14.921.092/0001-57, Processo nº 3141/2024. Município: **Cotriguaçu/MT**. Coordenadas Geográficas DATUM SIRGAS 2000 do ponto de captação: **PT 01 - Lat. 09°54'21,59"S e Long. 58°33'45,59"W**; Vazão máxima de bombeamento **1,15 m³/h** por um período de **8,69 h/dia** de bombeamento, perfazendo uma vazão máxima de utilização de **10,00 m³/dia**, durante **5 dias/semana**; Finalidade de uso: **outros usos**. Província Aquífera Cristalino, UPG A-3. Validade do cadastro: **02/12/2034**. Fica o usuário responsável pelo atendimento ao disposto no art. 45 §2º da Lei Nacional de Saneamento Básico - Lei nº 11.445/2007 e pelo art. 7º § 1º do Decreto nº 7.217/2010.

Protocolo 1645886

A Secretaria de Estado do Meio Ambiente - SEMA/MT, em conformidade com o artigo 37 da Constituição Federal de 1988, torna públicas as seguintes licenças emitidas pela DUD/SEMA/SINOP - Diretoria da Unidade Desconcentrada de Sinop/MT.

Sinop-MT, 03 de dezembro de 2024.

| Protocolo | Nº Licença | R a z ã o Social | A t i v i d a d e Licenciada | Município |
|------------|------------------|------------------------|------------------------------|------------|
| 11640/2024 | LP N°318342/2024 | Luiz Antônio Guareschi | Obras de irrigação | Sorriso/MT |

Gabriel Conter de São José
Diretor Regional
DUD/SEMA/SINOP

Protocolo 1645444

A Secretaria de Estado do Meio Ambiente - SEMA/MT, em conformidade com o artigo 37 da Constituição Federal de 1988, torna pública a seguinte licença emitida pela DUD/SEMA/BARRA DO GARÇAS - Diretoria da Unidade Desconcentrada de BARRA DO GARÇAS/MT.

Barra do Garças, 03 Dezembro de 2024.

| Protocolo | Nº Licença | R a z ã o Social | A t i v i d a d e Licenciada | Município |
|--------------|--------------------|-----------------------|------------------------------|--------------|
| 7003311/2021 | LAS nº 333733/2024 | Celso Carlos Roquette | Posto de Abastecimento- PA | Querência/MT |

Weliton Marcos Rodrigues de Oliveira
Diretor DUD/SEMA/BARRA DO GARÇAS-MT

Protocolo 1645474

TERMO DE INDEFERIMENTO

A Secretária Adjunta de Licenciamento Ambiental e Recursos Hídricos da Secretaria de Estado de Meio Ambiente, no uso das atribuições legais que lhe confere o Decreto nº 966, de 02 de agosto de 2024.

Considerando os Pareceres Técnicos de Indeferimento de Plano de Exploração Florestal - PEF emitidos pela Coordenadoria de Recursos Florestais - CRF, que após análise técnica e documental, em sua conclusão sugeriu o indeferimento devido à inércia das partes requerentes, conforme previsão legal disposta no artigo 40, da Lei Complementar nº 592/2017;

Considerando que a Superintendência de Gestão Florestal ratifica o teor do contido nos Pareceres Técnicos de indeferimento de PEF.

Venho, por meio deste, **DETERMINAR** o indeferimento dos processos de Plano de Exploração Florestal - PEF, abaixo relacionados, consoante o artigo nº 16, parágrafo 5º, o artigo 17, parágrafo 1º, artigo 18 e artigo 31, do Decreto Estadual nº 697/2020, em conjunto com o artigo 40, da Lei Complementar nº 592/2017 e o Comunicado Interno nº 02239/2024/CRF/SEMA, com o aproveitamento de taxa:

| PROTOCOLO | INTERESSADO | PROPRIEDADE | CPF/CNPJ Nº | ATO |
|--------------|----------------------------|-----------------------|----------------|--------------------------|
| 7000046/2022 | FELIPE GUSTAVO NUNES NEVES | FAZ. VALE DA SERRA II | 047.351.081-22 | PT Nº 181424/CRF/SUGF/24 |
| 7000454/2022 | CLÁUDIO WOZNIK | FAZ. GUARANY | 388.491.940-72 | PT Nº 183066/CRF/SUGF/24 |

Cuiabá/MT, 02 de dezembro de 2024.

Lilian Ferreira dos Santos
Secretária Adjunta de Licenciamento Ambiental e
Recursos Hídricos - SEMA/MT

Protocolo 1645486

TERMO DE CANCELAMENTO

O superintendente de Infraestrutura, Mineração, Indústria e Serviços da Secretaria de Estado do Meio Ambiente, no uso de suas atribuições, torna público o cancelamento das licenças, conforme abaixo:

| Processo | Licença | Interessado | CNPJ ou CPF | Motivo |
|-------------|-------------------|---------------------------------------|--------------------|---|
| 14968/2024 | LO nº 323834/2021 | Balvag Balanças Varzeagrandense Ltda | 01.679.689/0001-95 | Renovação do empreendimento |
| 326349/2019 | LO nº 324766/2021 | Luiz Fernando Martelli | 691.690.981-15 | Alteração de razão social do empreendimento |
| 554521/2021 | LO nº 32688/2022 | Aliança Comércio de Combustíveis LTDA | 0.728.011/0001-31 | Alteração de razão social do empreendimento |

Após publicado, archive-se.

Cuiabá-MT, 04 de dezembro de 2024.

(ORIGINAL ASSINADO)
Eng. MsC. Valmi Simão de Lima
Superintendente de Infraestrutura, Mineração
Indústria e Serviços - SEMA/MT

Protocolo 1645558

A Secretaria de Estado do Meio Ambiente - SEMA/MT, em conformidade com o artigo 37 da Constituição Federal de 1988, torna públicas as seguintes licenças emitidas pela Superintendência de Infraestrutura, Mineração, Indústria e Serviços.
Cuiabá, 04 de dezembro de 2024.

| Protocolo | Nº Licença | Razão Social | Atividade Licenciada | Município |
|--------------|--------------------------|--|--|------------------------------|
| 10068/2024 | LO nº 333738/2024 | ALD Bioenergia Deciolandia S.A | Fabricação de etanol de milho - RENOVAÇÃO | Nova Marilândia/MT |
| 15800/2024 | LO nº 333740/2024 | Auto Posto Torres LTDA | Comércio a varejo de combustíveis | Cuiabá/MT |
| 18336/2024 | LO nº 333743/2024 | Aliança Comércio de Combustível LTDA | Comércio a varejo de combustíveis | Várzea Grande/MT |
| 15879/2024 | LI nº 77212/2024 | CGH Janeque Energética SPE LTDA | Produção de energia elétrica | Sapezal/MT |
| 15879/2024 | Autorização nº 3515/2024 | CGH Janeque Energética SPE LTDA | Autorização de supressão de vegetação de uma área de 88,95 ha | Sapezal/MT |
| 13516/2024 | LO nº 333741/2024 | Construtora Pavimat LTDA | Posto de abastecimento | Poxoréo/MT |
| 18538/2024 | LO nº 333745/2024 | Marcel Carlos Martelli | Posto de abastecimen- to, lava-jato, armazém de agrotóxico, pátio de descontami- nação e oficina mecânica | Campo Novo do Parecis/ MT |
| 193179/2007 | LI nº 77218/2024 | Prefeitura Municipal de Campo Verde | Loteamento distrito industrial II | Campo Verde/MT |
| 14968/2024 | LO nº 333734/2024 | Balvag Balanças Varzeagran- dense LTDA | Fabricação de outras máquinas e equipamentos de uso geral não especificados anteriormen- te, peças e acessórios | Várzea Grande/MT |
| 7001836/2024 | LAS nº 333732/2024 | Energisa Mato Grosso - Distri- buidora de Energia S.A | Distribuição de energia elétrica | Água Boa/MT |
| 7001836/2024 | Autorização nº 3514/2024 | Energisa Mato Grosso - Distri- buidora de Energia S.A | Autorização de supressão de vegetação de uma área de 4,4200 ha | Água Boa/MT |

Lilian Ferreira dos Santos
Secretária Adjunta de Licenciamento Ambiental e Recursos Hídricos

Valmi Simão de Lima
Superintendente de Infraestrutura, Mineração, Indústria e Serviços

Protocolo 1645560

PORTARIA Nº 1.624/2024/SEMA-MT.

Constitui Comissão para acompanhamento técnico-operacional com caráter consultivo e fiscalizatório do Termo de Compromisso firmado entre a Secretaria de Estado do Meio Ambiente -SEMA/MT e FS AGRISOLUTIONS INDÚSTRIA DE BIOCOMBUSTÍVEL LTDA.

A **SECRETÁRIA DE ESTADO DO MEIO AMBIENTE**, no uso das atribuições legais que lhe confere o Art. 71, inciso IV, da Constituição Estadual e o art. 3º, da Lei Complementar nº 612, de 28 de janeiro de 2019, que dispõe sobre a organização administrativa do Poder Executivo Estadual;

Considerando a análise do objeto de compensação para elaboração de projeto executivo e orçamentário e execução do projeto para contenção, estabilização e recuperação dos processos erosivos do Monumento Natural Centro Geodésico da América Latina, no município de Chapada dos Guimarães, como medida compensatória pela implantação da instalação de estrutura de ampliação de indústria de etanol de milho, consoante o Processo de Licenciamento Ambiental nº 5833/2022 e processo de Compensação Ambiental SEMA-PRO-2023/04431, com base no disposto no artigo 36, da Lei Federal nº 9.985/2.000.

Resolve:

Art. 1º Designar equipe multidisciplinar para compor a Comissão de Acompanhamento para gerenciamento técnico-operacional, com caráter consultivo e fiscalizatório em cumprimento da Cláusula Sétima do Termo de Compromisso nº 010/2023, será composta pelos técnicos abaixo relacionados:

- I - Alexandre Ebert - Analista de Meio Ambiente;
- II - Sheila Klener Jorge de Sousa - Analista de Meio Ambiente.

Art. 2º Esta Portaria entra em vigor na data de sua publicação.

Registrada. Publicada. Cumpra-se.

Cuiabá, 04 de dezembro de 2024.

MAUREN LAZZARETTI

Secretária de Estado de Meio Ambiente
SEMA/MT

Protocolo 1645587

PORTARIA Nº 1.625/2024/SEMA-MT.

Constitui Comissão para acompanhamento administrativo com caráter consultivo e fiscalizatório do Termo de Compromisso firmado entre a Secretaria de Estado do Meio Ambiente -SEMA/MT e FS AGRISOLUTIONS INDÚSTRIA DE BIOCOMBUSTÍVEL LTDA.

A **SECRETÁRIA DE ESTADO DO MEIO AMBIENTE**, no uso das atribuições legais que lhe confere o Art. 71, inciso IV, da Constituição Estadual e o art. 3º, da Lei Complementar nº 612, de 28 de janeiro de 2019, que dispõe sobre a organização administrativa do Poder Executivo Estadual;

Considerando a análise do objeto de compensação para elaboração de projeto executivo e orçamentário e execução do projeto para contenção, estabilização e recuperação dos processos erosivos do Monumento Natural Centro Geodésico da América Latina, no município de Chapada dos Guimarães, como medida compensatória pela implantação da instalação de estrutura de ampliação de indústria de etanol de milho, consoante o Processo de Licenciamento Ambiental nº 5833/2022 e processo de Compensação Ambiental SEMA-PRO-2023/04431, com base no disposto no artigo 36, da Lei Federal nº 9.985/2.000.

Resolve:

Art. 1º Designar equipe para compor a Comissão de Acompanhamento para gerenciamento administrativo, com caráter consultivo e fiscalizatório em cumprimento da Cláusula Sétima do Termo de Compromisso nº 010/2023, será composta pelos técnicos abaixo relacionados:

- I - Gilmar Santos Guimarães Moitinho - Analista de Meio Ambiente;
- II - Neuzismar Romualdo da Costa - Gerente Regional da UC;
- III - Fernanda Ceconello - Eng.ª Ambiental - FS Agrisolutions.

Art. 2º Esta Portaria entra em vigor na data de sua publicação.

Registrada. Publicada. Cumpra-se.

Cuiabá, 04 de dezembro de 2024.

MAUREN LAZZARETTI

Secretária de Estado de Meio Ambiente
SEMA/MT

Protocolo 1645588

EXTRATO DE TERMO DE RECEBIMENTO
Proc. 20966/2022 e 19115/2022 - SEMA-PRO-2024/13222

COMPROMISSÁRIOS: NOVA GUAPORÉ ENERGÉTICA S.A., inscrito sob o CNPJ n. 22.976.970/0001-60, localizada à Rodovia BR 174, Km 226,5, s/n, Zona Rural, CEP 78.250-000, comarca de Pontes e Lacerda/MT, com endereço para correspondência à Av. Historiador Rubens de Mendonça, nº 2.000, Centro Empresarial Cuiabá, sala 610, bairro Jardim Aclimação, CEP 78.050-000, Cuiabá/MT, neste ato representado pelo seu Diretor, LEANDRO DA SILVA COSTA DE MIRANDA

COMPROMITENTE: MAUREN LAZZARETTI, brasileira, casada, portadora da Cédula de Identidade nº. 1031778-3 e do CPF nº. 867.141.041-20, com endereço no Centro Político Administrativo, Palácio Paiaguás, CEP: 78.050-970, Cuiabá/MT.

OBJETO:

7ª Medição da reforma e Ampliação do prédio da Diretoria de Unidade Desconcentrada da SEMA no município de Juína - Notas Fiscais Nº 193.2024.

Os serviços descritos foram entregues em cumprimento **Parcial** ao Termo de Compromisso de Ajustamento de Conduta nº 023/SEMA, processo administrativo nº 20966/2022 e 19115/2022, acerca do empreendimento **PCH NOVA GUAPORÉ**, conforme processo SEMA-PRO-2024/13222.01.

ASSINADO: Em Cuiabá - MT, 22 de novembro de 2024.

ASSINA: Mauren Lazzaretti - Secretária de Estado de Meio Ambiente

Protocolo 1645766

PORTARIA Nº 1.626/2024/SEMA/MT

Constitui comissão para acompanhamento operacional com caráter fiscalizatório do Termo de Compromisso firmado entre a Secretaria de Estado de Meio Ambiente -SEMA/MT e a empresa AURA MATUPA MINERAÇÃO S.A.

A **SECRETÁRIA DE ESTADO DE MEIO AMBIENTE**, no uso das atribuições legais que lhe confere o art. 71, inciso IV, da Constituição Estadual e o art. 3º, da Lei Complementar nº 612, de 28 de janeiro de 2019, que dispõe sobre a organização administrativa do Poder Executivo Estadual;

Considerando o objeto do Termo de Compromisso firmado entre a Secretaria de Estado de Meio Ambiente - SEMA/MT e a empresa AURA MATUPA MINERAÇÃO S.A, qual seja, a capacitação, consultoria, mobilização e apoio logístico das reuniões dos Conselhos Gestores das Unidades de Conservação Estaduais; A implantação da infraestrutura de uso público do Parque Estadual Serra de Ricardo Franco e; A implantação de projetos de infraestrutura de uso público do Parque Natural Municipal Lagoa das Garças no município de Juína/MT, como medida compensatória pela implantação do empreendimento denominado "Projeto Matupá - Depósito X1", referente ao processo de Licenciamento Ambiental nº 21484/2023 e Processo de Compensação Ambiental SEMA-PRO-2024/12322; com base no disposto do artigo 36, da Lei Federal nº 9.985/00.

RESOLVE:

Art. 1º Designar equipe multidisciplinar para compor a Comissão de Acompanhamento para gerenciamento operacional, com caráter fiscalizatório em cumprimento da Cláusula Sétima do Termo de Compromisso, composta pelos técnicos abaixo relacionados:

- I - Andrei Martins Costa/ Residente Técnico da SEMA/MT;
- II - João Osvaldo Ramos Saucedo/Gerente Regional do Parque Estadual Serra de Ricardo Franco;
- III - Fernanda Cristina Caovilla Anjos/Analista Ambiental da Aura Matupá Mineração S.A.

Art. 2º Esta Portaria entra em vigor na data de sua publicação.

Registrada. Publicada. Cumpra-se.

Cuiabá, 04 de dezembro de 2024.

Mauren Lazzaretti

Secretária de Estado do Meio Ambiente
SEMA-MT

Protocolo 1645856

SINFRA

SECRETARIA DE ESTADO DE INFRAESTRUTURA E LOGÍSTICA

SINFRA - Secretaria de Estado de Infraestrutura e Logística
Órgão Executivo Rodoviário do Estado De Mato Grosso - Decreto n. 284/15

Código do Órgão Autuador: 111200

EDITAL DE INFORMAÇÃO DE RESULTADO DE RECURSO DE DEFESA DE AUTUAÇÃO DE INFRAÇÃO DE TRÂNSITO.

O ESTADO DE MATO GROSSO, pessoa jurídica de Direito Público Interno, CNPJ n. 03.507.415/0001-44, por intermédio da SECRETARIA DE ESTADO DE INFRAESTRUTURA E LOGÍSTICA - SINFRA/MT, com sede no Edifício Ernandy Maurício Baracat Arruda - "Nico Baracat", localizado na Av. Hélio Herminio Ribeiro Torquato, s/n., Centro Político Administrativo - CPA, no Município de Cuiabá/MT, CEP n. 78.048-250, torna público o **EDITAL DE INFORMAÇÃO DE RESULTADO DE RECURSO DE DEFESA DE AUTUAÇÃO DE INFRAÇÃO DE TRÂNSITO. JULGADOS e HOMOLOGADOS PERIODO DE 01/11/2024 A 30/11/2024**, com fulcro no art. 37 da Constituição Federal c/c art. 9º, §1º, da Resolução do CONTRAN n. 918, de 28 de março de 2022, conforme relação abaixo:

| Nº Protocolo | Nº Recurso | Nº Auto de infração | Requerente | Situação |
|-----------------------|------------|---------------------|--|------------|
| SINFRA-PRO-2024/10761 | 0746/2024 | DT002Y53I8 | Suely Oliveira Dos Santos | Indeferido |
| SINFRA-PRO-2024/10768 | 0747/2024 | DT002X60X6 | Carla Silvia De Queiroz Lustosa | Indeferido |
| SINFRA-PRO-2024/10769 | 0748/2024 | DT000X12DQ | Nilto Schwening | Deferido |
| SINFRA-PRO-2024/10770 | 0749/2024 | DT00GN4049 | Miro Domingos Da Silva | Indeferido |
| SINFRA-PRO-2024/10772 | 0750/2024 | DT00D954GV | Supermercado Residencial LTDA | Indeferido |
| SINFRA-PRO-2024/10773 | 0751/2024 | DT00D954GW | Supermercado Residencial LTDA | Deferido |
| SINFRA-PRO-2024/10774 | 0752/2024 | DT002Y53I9 | Suely Oliveira Dos Santos | Indeferido |
| SINFRA-PRO-2024/10784 | 0753/2024 | DT00G310A9 | Gabriel Alves Groff | Indeferido |
| SINFRA-PRO-2024/10825 | 0754/2024 | DT00G430JO | Wanderléa Aline C. Magalhães Gomes | Indeferido |
| SINFRA-PRO-2024/10826 | 0755/2024 | DT00G430JP | Wanderléa Aline C. Magalhães Gomes | Indeferido |
| SINFRA-PRO-2024/10834 | 0756/2024 | DT00G430JN | Wanderléa Aline C. Magalhães Gomes | Indeferido |
| SINFRA-PRO-2024/10871 | 0757/2024 | DT002Y53A9 | Hercules Moreira Borges | Indeferido |
| SINFRA-PRO-2024/10872 | 0758/2024 | DT002850JA | Laio Moura dos Santos Santana Teixeira | Deferido |
| SINFRA-PRO-2024/10873 | 0759/2024 | NIC0001411 | Lucinete da Silva Pereira Dallabrida | Indeferido |
| SINFRA-PRO-2024/10875 | 0760/2024 | DT00C02092 | Helio Freitas Magalhaes | Indeferido |
| SINFRA-PRO-2024/10895 | 0761/2024 | DT000Y22012 | Claudioimar Da Cruz Pessoa | Deferido |
| SINFRA-PRO-2024/10917 | 0762/2024 | DT009I600M | Divani F. de Souza Pereira | Indeferido |
| SINFRA-PRO-2024/10883 | 0763/2024 | DT008O20BH | Euzita Lopes Da Silva | Deferido |
| SINFRA-PRO-2024/10885 | 0764/2024 | DT0002D40ZX | Léo C. dos Santos Araujo | Deferido |
| SINFRA-PRO-2024/10891 | 0765/2024 | DT00MH10EL | Suetonio Bricatti Paz | Indeferido |
| SINFRA-PRO-2024/10892 | 0766/2024 | DT002U723T | Sibelle Passos de Oliveira | Indeferido |
| SINFRA-PRO-2024/10893 | 0767/2024 | DT002U723U | Sibelle Passos de Oliveira | Indeferido |
| SINFRA-PRO-2024/10919 | 0768/2024 | DT00M610XZ | Marcio Ribeiro M. de Souza | Indeferido |

| | | | | |
|-----------------------|-----------|------------|---------------------------------------|------------|
| SINFRA-PRO-2024/10920 | 0769/2024 | DT00M610Y0 | Marcio Ribeiro M. de Souza | Indeferido |
| SINFRA-PRO-2024/10941 | 0770/2024 | DT00M610Y1 | Marcio Ribeiro M. de Souza | Indeferido |
| SINFRA-PRO-2024/10940 | 0771/2024 | DT000P30MI | Marcelo Francisco Candido | Deferido |
| SINFRA-PRO-2024/10949 | 0772/2024 | DT000930T0 | Alexandre Faria N. Sakamoto | Deferido |
| SINFRA-PRO-2024/10951 | 0773/2024 | DT002S60VL | Ruginel Xavier | Indeferido |
| SINFRA-PRO-2024/10952 | 0774/2024 | DT002F446A | Ruginel Xavier | Indeferido |
| SINFRA-PRO-2024/10953 | 0775/2024 | DT002850FS | Etevaldo Manoel De Figueiredo | Deferido |
| SINFRA-PRO-2024/10955 | 0776/2024 | DT00M31036 | Marcos Catão D. Vilaça | Indeferido |
| SINFRA-PRO-2024/10956 | 0777/2024 | DT00CG407G | Leaseplan Arrendamento Mercantil S.A. | Indeferido |
| SINFRA-PRO-2024/10962 | 0778/2024 | DT00M610Y2 | Marcio Ribeiro Mendes De Souza | Indeferido |
| SINFRA-PRO-2024/10965 | 0779/2024 | DT00M610Y3 | Marcio Ribeiro M. de Souza | Indeferido |
| SINFRA-PRO-2024/10968 | 0780/2024 | DT00CO20FG | Escritório Contábil Orcontec LTDA | Indeferido |
| SINFRA-PRO-2024/11120 | 0781/2024 | DT00M3103V | Alice Estela De Oliveira Benetti | Deferido |
| SINFRA-PRO-2024/11087 | 0782/2024 | DT008R30C4 | Valmor Camera | Deferido |
| SINFRA-PRO-2024/10235 | 0783/2024 | DT005Q10GQ | João Henrique Dutra Araujo | Deferido |
| SINFRA-PRO-2024/10573 | 0784/2024 | DT00M61090 | Oswaldo Souza Farias | Indeferido |
| SINFRA-PRO-2024/10574 | 0785/2024 | DT00M61091 | Oswaldo Souza Farias | Indeferido |
| SINFRA-PRO-2024/10706 | 0786/2024 | DT00JU10DD | Alex Sandro C. Batistel | Indeferido |
| SINFRA-PRO-2024/11091 | 0787/2024 | DT008R30C1 | Valmor Camera | Deferido |
| SINFRA-PRO-2024/11117 | 0788/2024 | DT00MH10RU | Sebastião Ribeiro Da Silva | Indeferido |
| SINFRA-PRO-2024/11181 | 0789/2024 | DT00LL10BD | Juliano Marques Da Silva | Indeferido |
| SINFRA-PRO-2024/11097 | 0790/2024 | DT00M3104T | Leonardo Pelachim Caioni | Deferido |
| SINFRA-PRO-2024/11099 | 0791/2024 | DT00MH10G9 | Leonardo Pelachim Caioni | Deferido |
| SINFRA-PRO-2024/11182 | 0792/2024 | DT00H0104R | Giselle Carvalho Albuquerque | Indeferido |
| SINFRA-PRO-2024/11200 | 0793/2024 | DT008O20DS | Isa Maria Dos Santos | Deferido |
| SINFRA-PRO-2024/11201 | 0794/2024 | DT008O20DT | Isa Maria Dos Santos | Deferido |
| SINFRA-PRO-2024/11202 | 0795/2024 | DT00CC60JE | Michele Alexandre | Indeferido |
| SINFRA-PRO-2024/11203 | 0796/2024 | DT009Q208U | Patricia Borges Da Costa | Deferido |
| SINFRA-PRO-2024/11204 | 0797/2024 | DT00MZ1055 | Luciano De Arruda Vargas | Indeferido |
| SINFRA-PRO-2024/11205 | 0798/2024 | DT00MZ1056 | Luciano De Arruda Vargas | Indeferido |
| SINFRA-PRO-2024/11207 | 0799/2024 | DT0064206S | Antônio V. da Costa Neto | Indeferido |
| SINFRA-PRO-2024/11209 | 0800/2024 | DT00CO208F | Jhonattan de Queiroz Galvão | Deferido |
| SINFRA-PRO-2024/11210 | 0801/2024 | DT00L0201W | Marco Antônio P. da Silva | Indeferido |
| SINFRA-PRO-2024/11211 | 0802/2024 | DT00L0201V | Marco Antonio P. Da Silva | Indeferido |
| SINFRA-PRO-2024/10707 | 0803/2024 | DT002U710Q | Marcale Jacinta Kuffel | Deferido |

| | | | | |
|-----------------------|-----------|------------|-----------------------------------|------------|
| SINFRA-PRO-2024/10777 | 0804/2024 | DT00N9102Y | Marielly Neres Da Silva | Deferido |
| SINFRA-PRO-2024/10887 | 0805/2024 | DT0091409T | Arthur Guerra Silva | Deferido |
| SINFRA-PRO-2024/11089 | 0806/2024 | DT008L10DT | Giovanni Matheus Miquelão | Deferido |
| SINFRA-PRO-2024/11115 | 0807/2024 | DT00382059 | Fabio Wagner Araujo Da Silva | Indeferido |
| SINFRA-PRO-2024/11116 | 0808/2024 | DT002D40N9 | Daniela Caroline S. do Nascimento | Indeferido |
| SINFRA-PRO-2024/11208 | 0809/2024 | DT000P30MC | Gustavo Camilotti | Indeferido |
| SINFRA-PRO-2024/11216 | 0810/2024 | DT00GT409Q | Zilayne Dos Santos Alves | Indeferido |
| SINFRA-PRO-2024/11217 | 0811/2024 | DT00GT409R | Zilayne Dos Santos Alves | Indeferido |
| SINFRA-PRO-2024/11234 | 0812/2024 | DT002Y53R6 | Localiza Fleet S.A | Deferido |
| SINFRA-PRO-2024/11235 | 0813/2024 | DT000X123E | Vilma Maria M. Braciforte | Deferido |
| SINFRA-PRO-2024/11236 | 0814/2024 | DT0065402O | Paulo Henrique F. Malta | Indeferido |
| SINFRA-PRO-2024/11294 | 0815/2024 | DT002Y53M0 | Eronildes P. de Lima Vieira | Indeferido |
| SINFRA-PRO-2024/11238 | 0817/2024 | DT009O5058 | Jose Pereira Da Silva | Indeferido |

Poderá ser interposto recurso de defesa contra Imposição de Penalidade junto à JARI - Junta Administrativa de Recurso de Infrações da SINFRA-MT no prazo legal, em observância aos termos do art. 9º, §1º, da Resolução do CONTRAN n. 918, de 28 de março de 2022.

Cuiabá-MT, 04 de dezembro de 2024.

RODRIGO ALONSO LEMES
Autoridade de Trânsito
(Portaria Nº 024/2024/GS/SINFRA)

Protocolo 1645810

EXTRATO DO 01º TERMO SIMPLIFICADO DE PRORROGAÇÃO DE VIGÊNCIA AO TERMO DE CONVÊNIO 1810-2023/SINFRA

Processo: SINFRA-TER-2024/23276

Objeto: O presente Aditivo Simplificado prorroga, a vigência do Termo de Convênio acima por 120 (cento e vinte) dias, passando o término da vigência para 04/04/2025.

Assinatura: 04/12/2024

Partes: Secretaria de Estado de Infraestrutura e Logística/SINFRA - CNPJ nº 57.356.434/0001-46 e a PREFEITURA MUNICIPAL DE JUÍNA - MT CNPJ; 15.359.201/0001-57.

EXTRATO DO 03º TERMO SIMPLIFICADO DE PRORROGAÇÃO DE VIGÊNCIA AO TERMO DE CONVÊNIO 2372-2023/SINFRA

Processo: EXTERNOS-CAP-2024/290800

Objeto: O presente Aditivo Simplificado prorroga, a vigência do Termo de Convênio acima por 210 (duzentos e dez) dias, passando o término da vigência para 26/07/2025.

Assinatura: 04/12/2024

Partes: Secretaria de Estado de Infraestrutura e Logística/SINFRA - CNPJ nº 57.356.434/0001-46 e a PREFEITURA MUNICIPAL DE VILA RICA - MT CNPJ; 03.238.862/0001-45.

EXTRATO DO 02º TERMO SIMPLIFICADO DE PRORROGAÇÃO DE VIGÊNCIA AO TERMO DE CONVÊNIO 0137-2023/SINFRA

Processo: EXTERNOS-CAP-2024/289825

Objeto: O presente Aditivo Simplificado prorroga, a vigência do Termo de Convênio acima por 60 (sessenta) dias, passando o término da vigência para 01/03/2025.

Assinatura: 04/12/2024

Partes: Secretaria de Estado de Infraestrutura e Logística/SINFRA - CNPJ nº 57.356.434/0001-46 e a PREFEITURA MUNICIPAL DE NOVO SANTO ANTÔNIO - MT CNPJ; 04.199.966/0001-50.

EXTRATO DO 03º TERMO SIMPLIFICADO DE PRORROGAÇÃO DE VIGÊNCIA AO TERMO DE CONVÊNIO 2278-2022/SINFRA

Processo: SETASC-PRO-2022/03470

Objeto: O presente Aditivo Simplificado prorroga, a vigência do Termo de Convênio acima por 240 (duzentos e quarenta) dias, passando o término da vigência para 15/08/2025.

Assinatura: 04/12/2024

Partes: Secretaria de Estado de Infraestrutura e Logística/SINFRA - CNPJ nº 57.356.434/0001-46 e a PREFEITURA MUNICIPAL DE ARENÁPOLIS - MT CNPJ; 24.977.654/0001-38

EXTRATO DO 04º TERMO SIMPLIFICADO DE PRORROGAÇÃO DE VIGÊNCIA AO TERMO DE CONVÊNIO 0036-2022/SINFRA

Processo: SINFRA-TER-2024/25407

Objeto: O presente Aditivo Simplificado prorroga, a vigência do Termo de Convênio acima por 140 (cento e quarenta) dias, passando o término da vigência para 27/04/2025.

Assinatura: 04/12/2024

Partes: Secretaria de Estado de Infraestrutura e Logística/SINFRA - CNPJ nº 57.356.434/0001-46 e a PREFEITURA MUNICIPAL DE VÁRZEA GRANDE - MT CNPJ; 03.507.548/0001-10.

EXTRATO DO 02º TERMO SIMPLIFICADO DE PRORROGAÇÃO DE VIGÊNCIA AO TERMO DE CONVÊNIO 0049-2023/SINFRA

Processo: SETASC-PRO-2022/04135

Objeto: O presente Aditivo Simplificado prorroga, a vigência do Termo de Convênio acima por 365 (trezentos e sessenta e cinco) dias, passando o término da vigência para 11/12/2025.

Assinatura: 04/12/2024

Partes: Secretaria de Estado de Infraestrutura e Logística/SINFRA - CNPJ nº 57.356.434/0001-46 e a PREFEITURA MUNICIPAL DE SORRISO - MT CNPJ; 03.239.076/0001-62.

Protocolo 1645764

Extrato do Quinto Termo Aditivo Nº 101/2022/01/05-SINFRA

Processo nº SINFRA-PRO-2024/16537

Objeto do Termo: 1.1.O presente instrumento tem por objeto aditar o prazo de vigência em 90 (noventa) dias, totalizando 1059 (mil e cinquenta e nove) dias, com término previsto em 29/06/2025.

1.2. Aditar mais 90 (noventa) dias ao prazo de execução, totalizando 880 (oitocentos e oitenta) dias, com término previsto para 31/03/2025.

Assinatura: 04/12/2024

PARTES: CONSTRUTORA TRIPOLO LTDA, CNPJ: 04.879.275/0001-06, E A SECRETARIA DE ESTADO DE INFRAESTRUTURA E LOGÍSTICA - SINFRA, CNPJ: 57.356.434/0001-46.

Extrato do Sexto Termo Aditivo Nº 098/2022/01/06-SINFRA

Processo nº SINFRA-PRO-2024/16536

Objeto do Termo: O presente instrumento tem por objeto aditar ao prazo de vigência em 90 (noventa) dias, totalizando 1059 (mil e cinquenta e nove) dias, com término previsto em 29/06/2025.

1.2. E aditar ao prazo de execução 90 (noventa) dias, totalizando 916 (novecentos e dezesseis) dias, com término previsto para 31/03/2025.

Assinatura: 04/12/2024

PARTES: CONSTRUTORA TRIPOLO LTDA, CNPJ: 04.879.275/0001-06, E A SECRETARIA DE ESTADO DE INFRAESTRUTURA E LOGÍSTICA - SINFRA, CNPJ: 57.356.434/0001-46.

Extrato do Segundo Termo Aditivo nº. 124/2022/01/02-SINFRA

Processo nº SINFRA-PRO-2024/14364

Objeto do Termo: 1.1. O presente Termo Aditivo tem por objeto aditar o prazo de Vigência por mais 15 (quinze) meses, totalizando 45 (trinta) meses, com término previsto em 19/07/2026.

1.2.O presente Termo Aditivo tem por objeto aditar ao prazo de Execução por mais 12 (doze) meses, totalizando 36 (trinta e seis) meses, com término previsto em 19/10/2025.

1.3. Renova-se os quantitativos do contratado, no valor de R\$ 8.528.135,41 (oito milhões, quinhentos e vinte e oito mil, cento e trinta e cinco reais e quarenta e um centavos), conforme cronograma físico-financeiro de fls. 48/49

Assinatura: 04/12/2024

PARTES: DSA EMPREENDIMENTOS E CONSTRUÇÕES LTDA, CNPJ: 04.027.227/0001-81 E A SECRETARIA DE ESTADO DE INFRAESTRUTURA E LOGÍSTICA - SINFRA, CNPJ: 57.356.434/0001-46.

Extrato do Quarto Termo de Apostilamento ao Contrato nº 006/2024/02/04-SINFRA

Processo nº SINFRA-PRO-2024/114565

Objeto do Termo: 1.1. O presente instrumento tem por objeto prorrogar o prazo de vigência por mais 30 (trinta) dias, totalizando 390 (trezentos e noventa) dias, com término previsto para 12/03/2025.

1.2. E prorrogar o prazo de execução por mais 30 (trinta) dias, totalizando 300 (trezentos) dias, com término previsto para 24/12/2024.

Assinatura: 04/12/2024

PARTES: RIVOLI CONSTRUTORA LTDA., CNPJ: 02.499.237/0001-94, E A SECRETARIA DE ESTADO DE INFRAESTRUTURA E LOGÍSTICA - SINFRA, CNPJ: 57.356.434/0001-46.

**Extrato do Segundo Termo Aditivo nº 057/2023/01/02 - SINFRA
Processo nº SINFRA-PRO-2024/14546**

Objeto do Termo: 1.1. O presente Termo Aditivo tem por objeto aditar o prazo de vigência em mais 120 (cento e vinte) dias, totalizando assim 690 (seiscentos e noventa) dias, com término previsto para 07/06/2025.
1.2. E aditar 120 (cento e vinte) dias ao prazo de execução, totalizando assim 600 (seiscentos) dias, com término previsto para 26/03/2025.

Assinatura: 04/12/2024**PARTES: CONSÓRCIO FCK-PROJECTA, CNPJ: 51.056.667/0001-47, E A SECRETARIA DE ESTADO DE INFRAESTRUTURA E LOGÍSTICA - SINFRA, CNPJ: 57.356.434/0001-46.****Extrato do Segundo Termo Aditivo nº 060/2023/01/02 - SINFRA
Processo nº SINFRA-PRO-2024/15788**

Objeto do Termo: 1.1. O presente Termo Aditivo tem por objeto aditar o prazo de vigência em mais 180 (cento e oitenta) dias, totalizando assim 750 (setecentos e cinquenta) dias, com término previsto para 06/08/2025.
1.2. E aditar 180 (cento e oitenta) dias ao prazo de execução, totalizando assim 660 (seiscentos e sessenta) dias, com término previsto para 25/05/2025.

Assinatura: 04/12/2024**PARTES: CONSÓRCIO FCK-PROJECTA, CNPJ: 51.056.667/0001-47, E A SECRETARIA DE ESTADO DE INFRAESTRUTURA E LOGÍSTICA - SINFRA, CNPJ: 57.356.434/0001-46.****Extrato do Segundo Termo Aditivo nº 061/2023/01/02 - SINFRA
Processo nº SINFRA-PRO-2024/15815**

Objeto do Termo: 1.1. O presente Termo Aditivo tem por objeto aditar o prazo de vigência em mais 180 (cento e oitenta) dias, totalizando assim 750 (setecentos e cinquenta) dias, com término previsto para 06/08/2025.
1.2. E aditar 180 (cento e oitenta) dias ao prazo de execução, totalizando assim 660 (seiscentos e sessenta) dias, com término previsto para 25/05/2025.

Assinatura: 04/12/2024**PARTES: CONSÓRCIO FCK-PROJECTA, CNPJ: 51.056.667/0001-47, E A SECRETARIA DE ESTADO DE INFRAESTRUTURA E LOGÍSTICA - SINFRA, CNPJ: 57.356.434/0001-46.****Extrato do Segundo Termo Aditivo nº 061/2023/01/02 - SINFRA
Processo nº SINFRA-PRO-2024/15815**

Objeto do Termo: 1.1. O presente Termo Aditivo tem por objeto aditar o prazo de vigência em mais 180 (cento e oitenta) dias, totalizando assim 750 (setecentos e cinquenta) dias, com término previsto para 06/08/2025.
1.2. E aditar 180 (cento e oitenta) dias ao prazo de execução, totalizando assim 660 (seiscentos e sessenta) dias, com término previsto para 25/05/2025.

Assinatura: 04/12/2024**PARTES: CONSÓRCIO FCK-PROJECTA, CNPJ: 51.056.667/0001-47, E A SECRETARIA DE ESTADO DE INFRAESTRUTURA E LOGÍSTICA - SINFRA, CNPJ: 57.356.434/0001-46.****Extrato do Segundo Termo Aditivo nº 062/2023/01/02 - SINFRA
Processo nº SINFRA-PRO-2024/15817**

Objeto do Termo: 1.1. O presente Termo Aditivo tem por objeto aditar o prazo de vigência em mais 180 (cento e oitenta) dias, totalizando assim 750 (setecentos e cinquenta) dias, com término previsto para 06/08/2025.
1.2. E aditar 180 (cento e oitenta) dias ao prazo de execução, totalizando assim 660 (seiscentos e sessenta) dias, com término previsto para 25/05/2025.

Assinatura: 04/12/2024**PARTES: CONSÓRCIO FCK-PROJECTA, CNPJ: 51.056.667/0001-47, E A SECRETARIA DE ESTADO DE INFRAESTRUTURA E LOGÍSTICA - SINFRA, CNPJ: 57.356.434/0001-46.**

Protocolo 1645851

AVISO DE REQUERIMENTO DE LICENÇA AMBIENTAL

A Secretaria de Estado de Infraestrutura e Logística (SINFRA-MT), torna público que requereu junto a SEMA-MT a Licença Ambiental - Modalidade: Licença Prévia (LP) e de Instalação (LI) para a Pavimentação e Execução de Restauração Asfáltica, Drenagem de Água Pluvial e Sinalização Viária, localizados nos órgãos SEPLAG e SEFAZ em Cuiabá -MT.

**MARCELO DE OLIVEIRA E SILVA
SECRETÁRIO DE ESTADO DE INFRAESTRUTURA E LOGÍSTICA**

Protocolo 1645439

PORTARIA Nº 293/2024/SAOR/SINFRA

A Secretaria de Estado de Infraestrutura e Logística, no uso de suas atribuições e prerrogativas legais, considerando as disposições da Lei Federal nº. 14.133, de 01 de abril de 2021, Art. 117, por meio da Secretária Adjunta de Obras Rodoviárias, **ENG.ª NÍVIA CALZOLARI**, respaldada pela Portaria nº 016/2019/GS/SINFRA, de 21 de fevereiro de 2019, **RESOLVE:**

Art. 1º Nomear servidores como representantes da Secretaria de Estado de Infraestrutura e Logística para a fiscalização do **Instrumento Contratual nº 095/2024/00/00/SINFRA**, firmado com a empresa **CONSTRUTORA CAMPESATTO LTDA**, cujo objeto é a execução da obra de Implantação e Pavimentação da Interseção da Rodovia: MT-250, Trecho: Entr. MT-175 (A) - Ribeirão Caité (Div. Mirassol D'Oeste/Glória D'Oeste), Subtrecho: Interseção - Km 26,6, com extensão de 0,52 km, localizada no município de Mirassol D'Oeste - MT, **de acordo com o constante no Processo SINFRA-PRO-2024/06259.**

Art. 2º Designar como **Fiscal de Obra** o servidor: **Eng.º GABRIEL CEZAR ALMEIDA MIRANDA DE CARVALHO - Matrícula 321066**, com a missão de acompanhar e fiscalizar os serviços, elaborar medições, calcular reajustes, propor aditivos de prazos e valores e executar demais atos atinentes à execução do objeto contratado, observando as cláusulas contratuais, a legislação e normas correlatas vigentes, e ao final, elaborar o Termo de Recebimento Provisório, conforme prevê a alínea "a", do artigo 140, Lei Federal nº. 14.133/2021.

Art. 3º Designar como **Fiscal Substituto** os servidores: **Eng.º NILVO EDUARDO BORGES DE ALMEIDA - Matrícula 248731 (Substituto 1)** e a **Eng.ª LUANA CAMPOS SILVEIRA - Matrícula nº 294908 (Substituto 2)**, com a missão de exercerem a função de Fiscal de Obra nas ausências e/ou impedimentos legais do titular, competindo-lhe todas as prerrogativas estabelecidas no Artigo 2º desta portaria.

Art. 4º Designar como **Gestores do Contrato** os servidores: **Arq.ª YUMI JULIA MATSUBARA PEREIRA, Eng.º PAULO ROBERTO LEÃO ROCHA JÚNIOR - SUB I e JANAÍNA RICALA DE MORAIS SILVA MARONEZ - SUB II**, para em conjunto ou isoladamente exercerem a gestão do contrato, com a missão de acompanhamento gerencial, competindo-lhe zelar pela correta instrução dos processos de medições, reajustes, aditivos de prazos e valores, procedimentos de penalização e demais atos inerentes a gestão, de forma a zelar pelo fiel cumprimento de suas cláusulas e prazos.

Art. 5º. **Esta portaria entra em vigor a partir da assinatura do Instrumento Contratual.**

Registrada, Publicada, Cumpra-se.

Cuiabá, 02 de dezembro de 2024.

Eng.ª Nívia Calzolari
Secretária Adjunta de Obras Rodoviárias
SAOR/SINFRA/MT
(Documento Original Assinado)

Protocolo 1645472

PORTARIA Nº 294/2024/SAOR/SINFRA

A Secretaria de Estado de Infraestrutura e Logística, no uso de suas atribuições e prerrogativas legais, considerando as disposições da Lei Federal nº. 14.133, de 01 de abril de 2021, Art. 117, por meio da Secretária Adjunta de Obras Rodoviárias, **ENG.ª NÍVIA CALZOLARI**, respaldada pela Portaria nº 016/2019/GS/SINFRA, de 21 de fevereiro de 2019, **RESOLVE:**

Art. 1º Nomear servidores como representantes da Secretaria de Estado de Infraestrutura e Logística para a fiscalização do **Instrumento Contratual nº 008/2023/SINFRA**, firmado com o **CONSÓRCIO SUPERVISÃO VIA NOVA MT**, cujo objeto é a **Execução dos serviços técnicos especializados de Supervisão Regional (LOTE 04) para apoio à SINFRA na fiscalização da execução das ações de manutenção, restauração, implantação rodoviária e OAE's na malha rodoviária com 32.740,72 km de extensão (7.568,13 km de rodovias pavimentadas e 25.172,59 km de rodovias não pavimentadas) do Estado de Mato Grosso, incluindo: acompanhamento, licenciamento e monitoramento da implementação das ações de natureza ambiental; levantamentos expedidos para obtenção da condição de manutenção da malha rodoviária pavimentada (ICM) 2 e condição de manutenção da malha rodoviária não pavimentada (ICMNP); levantamentos de campo e avaliação de sinalização vertical e horizontal na malha pavimentada; elaboração de projetos e/ou anteprojetos de obras emergenciais, **de acordo com o constante no Processo nº SINFRA-PRO-2022/09941.07.****

Art. 2º Designar como **Fiscal do Contrato** as servidoras: a **Eng.ª BÁRBARA CAMACHO GONÇALVES - Matrícula nº 329955 (Ambiental)** e a **Eng.ª KELYS AUXILIADORA DO ESPIRITO SANTO - Matrícula nº 79464 (Obras)**, com a missão de acompanhar e fiscalizar os serviços, elaborar medições, calcular reajustes, propor aditivos de prazos e valores e executar demais atos atinentes à execução do objeto contratado, observando as cláusulas contratuais, a legislação e normas correlatas vigentes, e ao final, elaborar o Termo de Recebimento Provisório, conforme

prevê a alínea "a", do artigo 140, Lei Federal nº. 14.133/2022, em conjunto.

Art. 3º Designar como **Fiscal Substituto** os servidores: **Eng.ª CAROLINA BÁRBARA DE ALBUES - Matrícula nº 264201 (Substituto 1 - Ambiental)**, **Eng.º LUCAS GONÇALVES VILA - MATRÍCULA nº 305077 (Substituto 1 - Obras)**, **Eng.ª CLAUDIELLY MIRIANY DOS REIS COSTA - Matrícula 313329 (Substituto 2 - Ambiental)** e a **Eng.ª RENATA JULIANO VAZ DE CAMPOS - Matrícula nº 305627 (Substituto 2)**, com a missão de exercerem a função de Fiscal de Contrato nas ausências e/ou impedimentos legais do titular, competindo-lhe todas as prerrogativas estabelecidas no Artigo 2º desta portaria.

Art. 4º Designar como **Gestor do Contrato** os servidores: **ANNA JARA FERREIRA DA SILVA (COORDENADORA - SUEF IV)**, **JONATHAN MAYCON DA SILVA (GERENTE DE CONTROLE DE LICENCIAMENTO AMBIENTAL)** e **Eng.ª MARIANA DE OLIVEIRA SILVA LOPES - SUB-I**, para em conjunto ou isoladamente exercerem a gestão do contrato, com a missão de acompanhamento gerencial, competindo-lhe zelar pela correta instrução dos processos de medições, reajustes, aditivos de prazos e valores, procedimentos de penalização e demais atos inerentes a gestão, de forma a zelar pelo fiel cumprimento de suas cláusulas e prazos.

Art. 5º. **Esta portaria entra em vigor na data da sua assinatura, revogando a PORTARIA Nº 169/2024/SAOR/SINFRA, publicada no Diário Oficial do Estado de Mato Grosso, na data de 19 de junho de 2024, à fls. 24.**

Registrada, Publicada, Cumpra-se.

Cuiabá, 03 de dezembro de 2024.

Eng.ª Nivia Calzolari
Secretária Adjunta de Obras Rodoviárias
SAOR/SINFRA/MT
(Documento Original Assinado)

Protocolo 1645536

PORTARIA Nº 295/2024/SAOR/SINFRA

A Secretaria de Estado de Infraestrutura e Logística, no uso de suas atribuições e prerrogativas legais, considerando as disposições da Lei Federal nº. 8666, de 21 de junho de 1993, Seção IV, Art. 67, por meio da Secretária Adjunta de Obras Rodoviárias, **Eng.ª NÍVIA CALZOLARI**, respaldada pela Portaria nº 016/2019/GS/SINFRA, de 21 de fevereiro de 2019, RESOLVE:

Art. 1º Nomear servidores como representantes da Secretaria de Estado de Infraestrutura e Logística para a fiscalização do **Instrumento Contratual nº 168/2022/SINFRA**, firmado com a Empresa **AVANTEC ENGENHARIA LTDA.**, cujo objeto é a **execução dos serviços de Elaboração de Estudos, Projetos Básicos e Projetos Executivos de Implantação, Pavimentação, Obras de Arte Especiais e Restauração de Rodovias, inclusive estudos para fins de licenciamento ambiental, para o trecho especificado no anexo I (LOTE 3), de acordo com o constante no Processo SINFRA-PRO-2022/07424.02.**

Art. 2º Designar como **Fiscal** a servidora: **Eng.ª DAYANE FERNANDA FLORÊNCIO CAETANO RODRIGUES - Matrícula nº 342833**, com a missão de acompanhar e fiscalizar os serviços, elaborar medições, calcular reajustes, propor aditivos de prazos e valores e executar demais atos atinentes à execução do objeto contratado, observando as cláusulas contratuais, a legislação e normas correlatas vigentes, e ao final, elaborar o Termo de Recebimento Provisório, conforme prevê a alínea "a", do artigo 73, da Lei nº 8.666/93.

Art. 3º Designar como **Fiscal Substituto**, as servidoras: a **Eng.ª RAIANE MIRIELE FARIA SILVA - Matrícula nº 343974 (Substituto 1)** e a **Eng.ª AYNÁ NEUMA LUZ CARVALHO - Matrícula nº 305606 (Substituto 2)**, com a missão de exercerem a função de Fiscal de Contrato nas ausências e/ou impedimentos legais do titular, competindo-lhe todas as prerrogativas estabelecidas no Artigo 2º desta portaria.

Art. 4º Designar como **Gestor do Contrato** os servidores: **ENG.º MARCOS CAMILO PANISSON (SUPERINTENDENTE DE PROJETO)**, **Eng.º JÚLIO XAVIER BERTÚLIO-SUB I** e **JANAÍNA RICALA DE MORAIS SILVA MARONEZ - SUB II**, para em conjunto ou isoladamente exercerem a gestão do contrato, com a missão de acompanhamento gerencial, competindo-lhe zelar pela correta instrução dos processos de medições, reajustes, aditivos de prazos e valores, procedimentos de penalização e demais atos inerentes a gestão, de forma a zelar pelo fiel cumprimento de suas cláusulas e prazos.

Art. 5º. **Esta portaria entra em vigor na data da sua publicação, revogando a PORTARIA Nº 216/2024/SAOR/SINFRA, publicada no Diário Oficial do Estado de Mato Grosso, na data de 01 de agosto de 2024, à fl. 22.**

Registrada, Publicada, Cumpra-se.

Cuiabá, 03 de dezembro de 2024.

Eng.ª Nivia Calzolari
Secretária Adjunta de Obras Rodoviárias
SAOR/SINFRA/MT
(Documento Original Assinado)

Protocolo 1645546

PORTARIA Nº 296/2024/SAOR/SINFRA

A Secretaria de Estado de Infraestrutura e Logística, no uso de suas atribuições e prerrogativas legais, considerando as disposições da Lei Federal nº. 8666, de 21 de junho de 1993, Seção IV, Art. 67, por meio da Secretária Adjunta de Obras Rodoviárias, **Eng.ª NÍVIA CALZOLARI**, respaldada pela Portaria nº 016/2019/GS/SINFRA, de 21 de fevereiro de 2019, RESOLVE:

Art. 1º Nomear servidores como representantes da Secretaria de Estado de Infraestrutura e Logística para a fiscalização do **Instrumento Contratual nº 169/2022/SINFRA**, firmado com a Empresa **AVANTEC ENGENHARIA LTDA.**, cujo objeto é a **Execução dos serviços de Elaboração de Estudos, Projetos Básicos e Projetos Executivos de Implantação, Pavimentação, Obras de Arte Especiais e Restauração de Rodovias, inclusive estudos para fins de licenciamento ambiental, para o trecho especificado no anexo I (LOTE 4), de acordo com o constante no Processo SINFRA-PRO-2022/07424.03.**

Art. 2º Designar como **Fiscal** a servidora: **Eng.ª DAYANE FERNANDA FLORÊNCIO CAETANO RODRIGUES - Matrícula nº 342833**, com a missão de acompanhar e fiscalizar os serviços, elaborar medições, calcular reajustes, propor aditivos de prazos e valores e executar demais atos atinentes à execução do objeto contratado, observando as cláusulas contratuais, a legislação e normas correlatas vigentes, e ao final, elaborar o Termo de Recebimento Provisório, conforme prevê a alínea "a", do artigo 73, da Lei nº 8.666/93.

Art. 3º Designar como **Fiscal Substituto**, os servidores: a **Eng.ª LIZANDRA MARIA GRIGGI DE CAMPOS - Matrícula nº 304178 (Substituto 1)** e a **Eng.ª AYNÁ NEUMA LUZ CARVALHO - Matrícula nº 305606 (Substituto 2)**, com a missão de exercerem a função de Fiscal de Contrato nas ausências e/ou impedimentos legais do titular, competindo-lhe todas as prerrogativas estabelecidas no Artigo 2º desta portaria.

Art. 4º Designar como **Gestor do Contrato** os servidores: **Eng.º MARCOS CAMILO PANISSON (SUPERINTENDENTE DE PROJETOS)**, **Eng.º JÚLIO XAVIER BERTÚLIO-SUB I** e **CAROLINA MORAIS DO ROSÁRIO-SUB II**, para em conjunto ou isoladamente exercerem a gestão do contrato, com a missão de acompanhamento gerencial, competindo-lhe zelar pela correta instrução dos processos de medições, reajustes, aditivos de prazos e valores, procedimentos de penalização e demais atos inerentes a gestão, de forma a zelar pelo fiel cumprimento de suas cláusulas e prazos.

Art. 5º. **Esta portaria entra em vigor na data da sua publicação, revogando as disposições em contrário, em especial, a PORTARIA Nº 215/2024/SAOR/SINFRA, publicada no Diário Oficial do Estado de Mato Grosso, na data de 01 de agosto de 2024, às fls. 21.**

Registrada, Publicada, Cumpra-se.

Cuiabá, 03 de dezembro de 2024.

Eng.ª Nivia Calzolari
Secretária Adjunta de Obras Rodoviárias
SAOR/SINFRA/MT
(Documento Original Assinado)

Protocolo 1645566

PORTARIA Nº 297/2024/SAOR/SINFRA

Institui Comissão com a finalidade de aprovar os Projetos Básicos e Executivos de Obras Rodoviárias analisados pela Superintendência de Projetos da SINFRA.

A SECRETÁRIA ADJUNTA DE OBRAS RODOVIÁRIAS, no uso das suas atribuições e prerrogativas legais, respaldado pela Portaria nº 016/2019/GS/SINFRA, 21 de Fevereiro de 2019,

RESOLVE:

Art. 1º Instituir Comissão no âmbito da Secretaria de Estado de Infraestrutura e Logística, com a finalidade de aprovar os Projetos Básicos e Executivos de Obras Rodoviárias que forem objeto de análise pela Superintendência de Projetos da SINFRA.

Presidente:

Dayane Fernanda Florêncio Caetano Rodrigues - Matrícula 342833

Membros:

Ayná Neuma Luz Carvalho - Matrícula nº 305606

Lucas Baptista Bezerra - Matrícula nº 324887

Suplentes:

Pablo Azevedo Piveta - Matrícula nº 305624

Marcos Camilo Panisson - Matrícula nº 264481

Art. 2º Esta portaria entra em vigor na data da sua assinatura, revogando as disposições em contrário, em especial, a **PORTARIA Nº 183/2024/SAOR/SINFRA, publicada no Diário Oficial do Estado de Mato Grosso, na data de 09 de julho de 2024, às fls. 22**, e terá validade de 01 (um) ano, podendo ser prorrogada por igual período.

Expedida, registrada, cumpra-se.

Secretária Adjunta de Obras Rodoviárias.

Cuiabá, 03 de dezembro de 2024.

Eng.ª Nivia Calzolari
Secretária Adjunta de Obras Rodoviárias
SAOR/SINFRA/MT
(Documento Original Assinado)

Protocolo 1645568

PORTARIA Nº 109/2024/SUEFOC/SACID/SINFRA

A Secretaria de Estado de Infraestrutura e Logística, no uso de suas atribuições e prerrogativas legais, considerando as disposições da Lei Federal nº 14.133, de 01 de abril de 2021, Capítulo VI, Art. 117, por meio da Secretária Adjunta de Cidades, **Rafaela Damiani**, respaldada pela portaria nº 016/2019/GS/SINFRA, de 21 de fevereiro de 2019, RESOLVE:

Art. 1º Nomear servidores como representantes da Secretaria de Estado de Infraestrutura e Logística para a fiscalização do **Instrumento Contratual nº 098/2024/00/00 - SINFRA**, firmado com empresa **BR Paving Construções e Serviços Ltda**, cujo objeto é **Execução dos serviços de pavimentação de acesso ao Morro de Santo Antônio de Leverger, localizado no município de Santo Antônio de Leverger/MT**.

Art. 2º Designar como **Fiscal do Serviço** o servidor **Eng.º Matheus Costa Oliveira de Moraes** com a missão de acompanhamento, fiscalização do serviço, cumprimento e observância das cláusulas contratuais, legislação vigente e normas correlatas, efetuando medições, reajustes, aditivos de prazos, valores e demais atos atinentes a execução do objeto contratado, e ao final, elaborar o Termo de Recebimento Provisório, conforme prevê a alínea "a", do artigo 73, da Lei nº 8.666/93.

Art. 3º Designar como **Fiscal Substituto** o servidor **Eng.º Cristiano Henrique Dias**, com a missão de exercer a função de Fiscal do Serviço nas ausências e/ou impedimentos legais do titular, competindo-lhe todas as prerrogativas estabelecidas no Artigo 2º desta portaria.

Art. 4º Designar como **Gestora do Contrato** a servidora **Juliana Almeida Borges** para exercer a gestão do contrato, com a missão de acompanhamento gerencial, competindo-lhe a instrução dos processos de medições, reajustes, aditivos de prazos, valores, procedimentos de penalização, indicação de dotação orçamentária, empenho e demais atos inerentes à gestão deste contrato, de forma a zelar pelo fiel cumprimento de suas cláusulas e prazos.

Art. 5º. Esta portaria entra em vigor a partir da sua publicação. Registrada, Publicada, Cumpra-se.

Cuiabá/MT, 04 de dezembro de 2024.

RAFAELA DAMIANI
Secretária Adjunta de Cidades

*Original assinado

Protocolo 1645572

PORTARIA CONJUNTA nº 006/2024/GS/SINFRA/AGER/MT

Dispõe sobre a designação, e competências, de servidores para compor a Comissão Especial de Contratação para as contratações do Sistema de Transporte Coletivo Rodoviário Intermunicipal de Passageiros/STCRIP, em atendimento à Lei Complementar nº 432/2011 e na forma da Lei nº 14.133, de 1º de abril de 2021 e do Decreto Estadual nº 1.525, de 23 de novembro de 2022:

O SECRETÁRIO DE ESTADO DE INFRAESTRUTURA E LOGÍSTICA GROSSO DO ESTADO DE MATO GROSSO - SINFRA/MT, em conjunto ao **PRESIDENTE DA AGÊNCIA DE REGULAÇÃO DOS SERVIÇOS PÚBLICOS DO ESTADO DE MATO GROSSO/AGER/MT**, no uso de suas atribuições,

RESOLVEM:

Art. 1º A fase interna das licitações e demais processos de contratação que tenham por objeto os serviços para o Sistema de Transporte Coletivo Rodoviário Intermunicipal de Passageiros/STCRIP, conforme a Lei Complementar nº 432/2011, será realizada pela Superintendência de Transportes Intermunicipal, com auxílio da área técnica da AGER, nos casos em que couber.

Art. 2º A Comissão Especial de Contratação realizará a fase externa da licitação na modalidade CONCORRÊNCIA e eventuais procedimentos seletivos de contratação relativos aos serviços para o Sistema de Transporte Coletivo Rodoviário Intermunicipal de Passageiros/STCRIP, cabendo-lhe a observação e o cumprimento desta portaria e da legislação.

Art. 3º A Comissão Especial de Contratação será composta pelos servidores:
I - Presidente: Edson Monfort de Albuquerque - Mat. nº 96703;
II - 1º Membro: Lourival Alves - Mat. nº 59112;
IV - 2º Membro: Luara Santana Henry Martinelli - Mat. nº 233622;
V - 3º Membro: Paulo Roberto Bezerra - Mat. nº 242488;
VI - 4º Membro: Odemir Alves Rodrigues da Silva - Mat. nº 248608;
VII - Membro-suplente: Silvio da Costa Magalhães Filho - Mat. 298571.

§1 Nas ausências e impedimentos do Presidente, o 1º (primeiro) membro assumirá suas funções, e assim sucessivamente, devendo ser documentado nos autos.

§2 Após a assinatura do Edital e do aviso de abertura da licitação, caberá ao Presidente da Comissão publicá-los na forma da legislação, inclusive outros que se fizerem necessários.

§3 Compete ao Presidente da Comissão de Contratação coordenar os trabalhos, em especial quanto à recepção de documentos e correlatos, liderança nas reuniões públicas e internas, disponibilização de informações, emissão de avisos de suspensão e/ou continuidade, avisos gerais, convocação de membros, notificações às licitantes, promoção da fase de lances, alimentação do SIAG, entre outras atividades para o bom andamento do certame.

§4 Compete aos membros da Comissão auxiliar e praticar os atos orientados pelo Presidente, bem como substituí-lo em suas ausências e impedimentos, observada a ordem estabelecida.

§5º A Comissão de Contratação funcionará com 05 (cinco) integrantes, dentre eles, obrigatoriamente, um membro designado pela AGER/MT.

§6º Excepcionalmente, devidamente justificado, a Comissão poderá funcionar com 03 (três) integrantes, dentre eles, obrigatoriamente, um membro designado pela AGER/MT.

§7º Nos atos de conteúdo decisório, a Comissão de Contratação tomará suas decisões por maioria simples.

§8º Os membros responderão solidariamente por todos os atos praticados pela Comissão, ressalvado aquele que expressar posição individual divergente fundamentada e registrada em ata lavrada na reunião em que houver sido tomada a decisão.

Art.4º Compete à Comissão Especial de Contratação:

I - Analisar, decidir e instruir o processo licitatório com a documentação pertinente;

II - Responder os pedidos de esclarecimento e impugnações aos editais, ressalvada a necessidade de prévia manifestação, quando for o caso, do elaborador ou aprovador dos documentos técnicos do processo;

III - Receber e analisar e decidir sobre os documentos de classificação e habilitação, exceto quanto a documentos que exijam conhecimento técnico especializado;

IV - Solicitar, quando necessário e por meio do Presidente da Comissão, o auxílio ou manifestação de outros servidores ou órgãos do Poder Executivo Estadual em casos de assuntos técnicos especializados;

V - Decidir sobre os recursos interpostos regularmente;

VI - Submeter, por meio do Presidente da Comissão, ao Secretário de Estado de Infraestrutura e Logística os recursos quanto a decisões tomadas pela Comissão, e quando não houver reforma da decisão questionada;

VII - Após a declaração do vencedor, submeter, por meio do Presidente da Comissão, o procedimento ao Secretário de Estado de Infraestrutura e Logística, para que este decida pela adjudicação e homologação ou não do resultado do certame;

VIII - Promover, por meio do Presidente da Comissão, a publicidade aos atos do certame, inclusive praticados pelo Secretário de Estado de Infraestrutura e Logística, de acordo com a legislação aplicável.

§1º Caberá à Comissão Especial de Contratação a prática de todos os atos necessários ao processamento e ao julgamento previsto na legislação, inclusive quanto dar-lhes a celeridade necessárias visando a continuidade e finalização da licitação.

§2º Exercer outras atividades externas necessárias à condução do procedimento de contratação.

IX - Após a publicação do resultado e da homologação da licitação, encaminhar, por meio do Presidente da Comissão, os autos do processo para a unidade responsável, visando as providências cabíveis.

Art. 5º A Procuradoria Geral do Estado será responsável pela supervisão, orientação e observância dos princípios e normas legais relativos às

licitações e contratações, cabendo-lhe emitir manifestações, quando solicitado.

Art. 6º Os documentos da licitação serão também disponibilizados no Portal Eletrônico da Secretaria de Estado de Infraestrutura e Logística, independente dos meios eletrônicos previstos na legislação.

Art. 7º Ficam designados para compor a Equipe de Apoio, com a atribuição de auxiliar a Comissão Especial de Contratação quando solicitado, as seguintes servidoras:

I - Juliana Rafaela Abrunhosa Amorim Silva - Mat. nº 225773;
II - Daniela Ferreira Fava - Mat. nº 242593.

Art. 8º Esta Portaria entra em vigor na data de sua publicação, revogando disposições anteriores, em especial, a Portaria Conjunta nº 005/2024/GS/SINFRA/AGER, de 04 de outubro de 2024.

Registre-se, Publique-se. CUMPRA-SE;

Cuiabá/MT, 04 de dezembro de 2024.

(assinado via SIGADOC)

MARCELO DE OLIVEIRA E SILVA

Secretário de Estado de Infraestrutura e Logística/SINFRA

(assinado via SIGADOC)

LUIS ALBERTO NESPOLO

Presidente da Agência de Regulação dos Serviços Públicos e Delegados
- AGER

(assinado via SIGADOC)

CAIO FELIPE CAMINHA DE ALBUQUERQUE

Secretário Adjunto de Logística e Concessões - SALOC

Protocolo 1645798

SESP

SECRETARIA DE ESTADO DE SEGURANÇA PÚBLICA

**EXTRATO DO QUINTO TERMO ADITIVO AO CONTRATO Nº 168/2020/
SESP**

DA ESPÉCIE: Termo Aditivo ao Contrato nº 168/2020/SESP, que entre si celebram o ESTADO DE MATO GROSSO, por intermédio da SECRETARIA DE ESTADO DE SEGURANÇA PÚBLICA - SESP e a EMPRESA BRASILEIRA DE CORREIOS E TELÉGRAFOS.

DO OBJETO: O presente Termo Aditivo tem por finalidade a PRORROGAÇÃO DA VIGÊNCIA, deste Contrato, que tem por objeto à contratação de produtos e serviços por meio de Pacote de Serviços dos CORREIOS mediante adesão ao Termo de Condições Comerciais e Anexos, quando contratados serviços específicos, que permite a compra de produtos e utilização dos diversos serviços dos CORREIOS por meio dos canais de atendimento disponibilizados.

DA VIGÊNCIA: Fica prorrogada vigência do presente contrato por mais 12 (doze) meses, contados a partir de 15/12/2024 a 14/12/2025.

DA DOTAÇÃO ORÇAMENTÁRIA: UG: SESP/PM/CBM/PJC/POLITEC/SISPEN, PROGRAMA: 36/519/524/509, PROJETO/ATIVIDADE: 2716, NATUREZA DE DESPESA: 33.90.39, FONTE: 15010100/17590000/17590217, VALOR: R\$ 492.567,88.

DATA DE ASSINATURA: 28/11/2024.

PROCESSO SIGADOC: SESP-PRO-2024/43341.

ASSINAM DIGITALMENTE VIA SIGADOC: HEVERTON MOURETT DE OLIVEIRA - SECRETÁRIO ADJUNTO DE SEGURANÇA PÚBLICA/CONTRATANTE, FABIANO SANTANA PIRES REIS e HELEN APARECIDA DE OLIVEIRA CARDOSO/EMPRESA BRASILEIRA DE CORREIOS E TELÉGRAFOS/CONTRATADA.

Protocolo 1645799

**EXTRATO DO SÉTIMO TERMO ADITIVO AO CONTRATO Nº 116/2020/
SESP**

DA ESPÉCIE: Termo Aditivo ao Contrato nº 116/2020/SESP, que entre si celebram o ESTADO DE MATO GROSSO, por intermédio da SECRETARIA DE ESTADO DE SEGURANÇA PÚBLICA - SESP e a empresa MTX AVIATION MANUTENÇÃO DE AERONAVES LTDA.

DO OBJETO: O presente Termo de Aditivo tem por finalidade a RETIFICAÇÃO DA CLÁUSULA QUARTA DO SEXTO TERMO ADITIVO E REAJUSTE deste contrato, que tem por objeto a contratação de oficina

homologada pela Agência Nacional de Aviação Civil para a prestação de serviço especializado de manutenção aeronáutica preventiva e corretiva, inspeções, revisões, aferição de ferramentas, fornecimento de peças, componentes, lubrificantes e demais itens para manter a aereo navegabilidade, conforme manual de manutenção da aeronave, para todas as aeronaves com motores à reação do CIOPAER-MT.

DA RETIFICAÇÃO DA DOTAÇÃO: Fica retificada a Cláusula Quarta - Da Dotação Orçamentária do Sexto Termo Aditivo, em razão de divergência na descrição dos valores em relação a Natureza da Despesa. O valor das peças de R\$ 1.438.11,50 constou a natureza de despesa 39. E o valor para serviços de R\$ 1.222.838,51 constou a natureza de despesa 30.

DO REAJUSTE: O reajuste será pelo índice IPCA - Índice Nacional de Preços ao Consumidor Amplo, no percentual de 4,237600%, apurado no período de 09/2023 a 08/2024, de acordo com a Informação Técnica nº 266/2024/GICON, cuja aplicabilidade será a partir de 01/09/2024.

Fica acrescido ao valor global do contrato o montante de R\$ 112.760,33 (Cento e doze mil setecentos e sessenta reais e trinta e três centavos), passando o valor global da atual vigência, 01/09/2024 a 31/08/2025, para R\$ 2.773.710,34 (Dois milhões setecentos e setenta e três reais setecentos e dez reais e trinta e quatro centavos).

DA DOTAÇÃO ORÇAMENTÁRIA: UG: CIOPAER, PROGRAMA: 519, PROJETO/ATIVIDADE: 2716, NATUREZA DE DESPESA: 33.90.30/39, FONTE: 17590000, VALOR: R\$ 112.760,33.

DATA DE ASSINATURA: 03/12/2024.

PROCESSO SIGADOC: SESP-PRO-2024/12405.

ASSINAM DIGITALMENTE VIA SIGADOC: HEVERTON MOURETT DE OLIVEIRA - SECRETÁRIO ADJUNTO DE SEGURANÇA PÚBLICA/CONTRATANTE e LEANDRO RODRIGUES CORDEIRO - MTX AVIATION MANUTENÇÃO DE AERONAVES LTDA/CONTRATADA.

Protocolo 1645801

EXTRATO DO CONTRATO Nº TC020/2024/SESP

DA ESPÉCIE: Contrato que entre si celebram o ESTADO DE MATO GROSSO, por intermédio da SECRETARIA DE ESTADO DE SEGURANÇA PÚBLICA-SESP e a empresa LUCAS COELHO DE ALMEIDA - ME.

DO OBJETO: Prestação de serviços especializados de engenharia e arquitetura para realizar, conforme demanda, elaboração de projeto arquitetônico, projeto de segurança contra incêndio e pânico, projeto hidrossanitário, projeto de instalações elétricas e SPDA, projeto de rede lógica, projeto estrutural, projeto de ar condicionado, planilha orçamentária compatibilizada com os projetos e outros documentos indispensáveis para balizar a execução de reformas e intervenções legais no bloco administrativo e vestiários (banheiros) da Academia de Polícia Civil - ACADEPOL em Cuiabá/MT, conforme Instrumento Simplificado de Formalização de Demanda nº 041/2023/SESP

DA MODALIDADE: Adesão ao Edital de Credenciamento nº 001/2022/SEPLAG/SINFRA

PROCESSO: PJC-PRO-2023/07594

DO VALOR: R\$ 111.655,64

DA DOTAÇÃO ORÇAMENTÁRIA: UO: 19101; Programa: 531; Projeto Atividade: 2844; Fonte: 27130000; Natureza de Despesa: 339039

DA VIGÊNCIA: 03/12/2024 A 31/07/2025

DA DATA: 03/12/2024

ASSINAM: HEVERTON MOURETT DE OLIVEIRA - SECRETÁRIO ADJUNTO DE SEGURANÇA PÚBLICA/CONTRATANTE e LUCAS COELHO DE ALMEIDA - LUCAS COELHO DE ALMEIDA - ME/CONTRATADA.

Protocolo 1645809

EXTRATO DO CONTRATO Nº 338/2024/SESP

DA ESPÉCIE: Contrato que entre si celebram o ESTADO DE MATO GROSSO, por intermédio da SECRETARIA DE ESTADO DE SEGURANÇA PÚBLICA - SESP e a empresa R J C DEFESA E AEROESPACIAL LTDA.

DO OBJETO: Aquisição de Equipamento de Proteção Individual - EPI (Espargidor Manual de Agente de Pimenta) para a PMMT, visando suprir a necessidade da Polícia Militar do Estado de Mato Grosso e Socioeducativo, nas condições estabelecidas neste instrumento. Termo de Referência nº SESP/00193/2024

DA MODALIDADE: Pregão Eletrônico nº 093/2024/SESP

PROCESSO: PM-PRO-2024/03221

DO VALOR: R\$ 359.499,50

DA DOTAÇÃO ORÇAMENTÁRIA: UO: 19101; Programa: 519/531/520; Projeto Atividade: 2722/2738/2730; Fonte: 15000000; Natureza de Despesa: 339030

DA VIGÊNCIA: 04/12/2024 A 03/12/2025

DA DATA: 04/12/2024

ASSINAM: HEVERTON MOURETT DE OLIVEIRA - SECRETÁRIO ADJUNTO DE SEGURANÇA PÚBLICA/CONTRATANTE e ROBISON EGYDIO LOPES - R J C DEFESA E AEROESPACIAL LTDA/CONTRATADA.

Protocolo 1645830

EXTRATO DO CONTRATO Nº 231/2024/SESP

DA ESPÉCIE: Contrato que entre si celebram o ESTADO DE MATO GROSSO, por intermédio da SECRETARIA DE ESTADO DE SEGURANÇA PÚBLICA - SESP e a empresa CBC - COMPANHIA BRASILEIRA DE CARTUCHOS

DO OBJETO: Aquisição de munição de uso operacional e de treinamento para atender as demandas da PMMT e SOCIOEDUCATIVO, conforme Termo de Referência nº 0149/2024/SESP.

DA MODALIDADE: INEXIGIBILIDADE DE LICITAÇÃO Nº 033/2024

PROCESSO: PM-PRO-2024/02722

DO VALOR: R\$ 681.225,00

DA DOTAÇÃO ORÇAMENTÁRIA: UO: 19101; Programa: 519/531/520; Projeto Atividade: 2722/2738/2730; Fonte: 15000000/25010000; Natureza de Despesa:339030

DA VIGÊNCIA: 04/12/2024 A 03/12/2025

DA DATA: 04/12/2024

ASSINAM: HEVERTON MOURETT DE OLIVEIRA - SECRETÁRIO ADJUNTO DE SEGURANÇA PÚBLICA/CONTRATANTE e JOÃO CARLOS SANCHEZ DE OLIVEIRA JUNIOR - COMPANHIA BRASILEIRA DE CARTUCHOS/CONTRATADA.

Protocolo 1645832

EXTRATO DO CONTRATO Nº 230/2024/SESP

DA ESPÉCIE: Contrato que entre si celebram o ESTADO DE MATO GROSSO, por intermédio da SECRETARIA DE ESTADO DE SEGURANÇA PÚBLICA - SESP e a empresa CBC - COMPANHIA BRASILEIRA DE CARTUCHOS

DO OBJETO: Aquisição de munição de uso operacional e de treinamento para atender as demandas da PMMT, PJCMT, GEFRON, SISPEN, POLITEC e CIOPAER, conforme Termo de Referência nº 0149/2024/SESP.

DA MODALIDADE: INEXIGIBILIDADE DE LICITAÇÃO Nº 033/2024

PROCESSO: PM-PRO-2024/02722

DO VALOR: R\$ 7.925.630,00

DA DOTAÇÃO ORÇAMENTÁRIA: UO: 19101; Programa: 519/531; Projeto Atividade: 2738/2844/2760; Fonte: 15000000/27130000/17130000/17590000; Natureza de Despesa:339030

DA VIGÊNCIA: 04/12/2024 A 03/12/2025

DA DATA: 04/12/2024

ASSINAM: HEVERTON MOURETT DE OLIVEIRA - SECRETÁRIO ADJUNTO DE SEGURANÇA PÚBLICA/CONTRATANTE e JOÃO CARLOS SANCHEZ DE OLIVEIRA JUNIOR - COMPANHIA BRASILEIRA DE CARTUCHOS/CONTRATADA.

Protocolo 1645837

PORTARIA Nº 567/2024/GAB-SESP-MT

Nomeia os servidores abaixo relacionados para exercer função de Gestor e Fiscal do Contrato (Fiscal Titular e/ou Substituto).

O Secretário Adjunto de Administração Sistêmica, no uso das atribuições legais, que lhe confere o inciso II, do artigo 71, da Constituição do Estado de Mato Grosso e, considerando a Portaria nº 003/2023/GAB-SESP, de 11 de janeiro de 2023, que designa competência do Secretário Adjunto de Administração Sistêmica; Considerando o disposto no artigo 67, da Lei nº 8.666/93; no § 3º, do artigo 99, do Decreto Estadual nº 840, de 10/02/2017; no artigo 117, da Lei nº 14.133; no artigo 307, do Decreto nº 1.525, de 23/11/2022 e na Instrução Normativa nº 001/2022/GAB/SESP/MT, 06 de abril de 2022, que dispõe sobre a fiscalização da execução dos contratos celebrados pela Secretaria de Estado de Segurança Pública.

RESOLVE:

Art. 1º - Designar os servidores abaixo elencados, para responder pelo acompanhamento, fiscalização e avaliação da execução em relação aos serviços prestados a esta Secretaria de Estado de Segurança Pública e Unidades Desconcentradas, de acordo com as informações abaixo:

| | |
|--------------------|---|
| PROCESSO | SESP-PRO-2024/26748 |
| Nº CONTRATO | 311/2024/SESP |
| MODALIDADE | Pregão Eletrônico nº 077/2024/SESP |
| FORNECEDOR | GERALL LOCADORA LTDA. |
| OBJETO | Aquisição de GRUPO DE MOTOR GERADOR, para atender as demandas do Grupo Especial de Segurança de Fronteira - POLITEC, nos termos da tabela abaixo, na qual também estão indicados os valores unitários e o valor global, nas condições estabelecidas no contrato. Termo de Referência nº 007/2024/SESP |

| | | | |
|-------------------|----------------|------------------|--------------------------------------|
| VALOR | R\$ 589.250,00 | | |
| EFEITO | 03/12/2024 | | |
| FUNÇÃO | UNIDADE | MATRICULA | NOME |
| GESTOR | POLITEC | 255541 | LUÍS CARLOS SHIBASSAKI DE FIGUEIREDO |
| FISCAL TITULAR | | 252748 | EUDES DE OLIVEIRA SILVA |
| FISCAL SUBSTITUTO | | 253422 | SONIA SANTOS DE ALENCAR LUDOVICO |

| | | | |
|--------------------|--|------------------|-------------------------------------|
| PROCESSO | SESP-PRO-2024/26748 | | |
| Nº CONTRATO | 312/2024/SESP | | |
| MODALIDADE | Pregão Eletrônico nº 077/2024/SESP | | |
| FORNECEDOR | SUDOESTE GERADORES LTDA | | |
| OBJETO | Aquisição de GRUPO DE MOTOR GERADOR, para atender as demandas do Grupo Especial de Segurança de Fronteira - GEFRON, nos termos da tabela abaixo, na qual também estão indicados os valores unitários e o valor global, nas condições estabelecidas no contrato. Termo de Referência nº 007/2024/SESP | | |
| VALOR | R\$ 135.500,00 | | |
| EFEITO | 22/11/2024 | | |
| FUNÇÃO | UNIDADE | MATRICULA | NOME |
| GESTOR | GEFRON | 208149 | E V A N D R O PONHE CORRÊA DA COSTA |
| FISCAL TITULAR | | 108003 | LOURIVALDO MALDONADO FERREIRA |
| FISCAL SUBSTITUTO | | 90842 | E D U A R D O BASILIO ARAÚJO |

Art. 2º - Publica-se. Registra-se. Cumpra-se.

Cuiabá, data registrada no sistema.

THIAGO VINICIUS PINHEIRO DA SILVA
Secretário Adjunto de Administração Sistêmica
(assinado eletronicamente)

Protocolo 1645431

PORTARIA Nº 573/2024/GAB-SESP-MT

Nomeia os servidores abaixo relacionados para exercer função de Gestor e Fiscal do Contrato (Fiscal Titular e/ou Substituto).

O Secretário Adjunto de Administração Sistêmica, no uso das atribuições legais, que lhe confere o inciso II, do artigo 71, da Constituição do Estado de Mato Grosso e, considerando a Portaria nº 003/2023/GAB-SESP, de 11 de janeiro de 2023, que designa competência do Secretário Adjunto de Administração Sistêmica; Considerando o disposto no artigo 67, da Lei nº 8.666/93; no § 3º, do artigo 99, do Decreto Estadual nº 840, de 10/02/2017; no artigo 117, da Lei nº 14.133; no artigo 307, do Decreto nº 1.525, de 23/11/2022 e na Instrução Normativa nº 001/2022/GAB/SESP/MT, 06 de abril de 2022, que dispõe sobre a fiscalização da execução dos contratos celebrados pela Secretaria de Estado de Segurança Pública.

RESOLVE:

Art. 1º - Designar os servidores abaixo elencados, para responder pelo acompanhamento, fiscalização e avaliação da execução em relação aos serviços prestados a esta Secretaria de Estado de Segurança Pública e Unidades Desconcentradas, de acordo com as informações abaixo:

| | | | |
|--------------------|--|------------------|-------------|
| PROCESSO | CBM-PRO-2024/01032 | | |
| Nº CONTRATO | 335/2024/SESP | | |
| MODALIDADE | Pregão Eletrônico nº 068/2024/SESP | | |
| FORNECEDOR | GRIMP EQUIPAMENTOS DE SEGURANÇA LTDA | | |
| OBJETO | Aquisição de cabo 11 MM para Salvamento em Altura, para atender as demandas do Corpo de Bombeiros e do Sistema Socioeducativo. Termo de Referência nº SESP/00171/2024/SESP | | |
| VALOR | R\$ 109.560,00 | | |
| EFEITO | 29/11/2024 | | |
| FUNÇÃO | UNIDADE | MATRICULA | NOME |

| | | | |
|----------------------|----------------|--------|--|
| GESTOR | CBM | 123923 | M A R C O AURÉLIO AIRES DA SILVA |
| FISCAL TITULAR | | 237536 | R I V A L D O MIRANDA DE ANDRADE |
| FISCAL SUBSTITUTO | | 208322 | A M A R A K A R O L I N E L O P E S SECOTTI |
| GESTOR | Socioeducativo | 232306 | R O B S O N MACHADO DA SILVA |
| FISCAL TITULAR | | 68024 | C R I S T I A N AUXILIADORA SIQUEIRA DA COSTA |
| FISCAL SUBSTITUTO | | 226024 | J H O N A T H A N V I E I R A SANTANA |

Art. 2º - Publica-se. Registra-se. Cumpra-se.

Cuiabá, data registrada no sistema.

THIAGO VINICIUS PINHEIRO DA SILVA
Secretário Adjunto de Administração Sistêmica
(assinado eletronicamente)

Protocolo 1645432

PORTARIA Nº 574/2024/GAB-SESP-MT

Nomeia os servidores abaixo relacionados para exercer função de Gestor e Fiscal do Contrato (Fiscal Titular e/ou Substituto).

O Secretário Adjunto de Administração Sistêmica, no uso das atribuições legais, que lhe confere o inciso II, do artigo 71, da Constituição do Estado de Mato Grosso e, considerando a Portaria nº 003/2023/GAB-SESP, de 11 de janeiro de 2023, que designa competência do Secretário Adjunto de Administração Sistêmica; Considerando o disposto no artigo 67, da Lei nº 8.666/93; no § 3º, do artigo 99, do Decreto Estadual nº 840, de 10/02/2017; no artigo 117, da Lei nº 14.133; no artigo 307, do Decreto nº 1.525, de 23/11/2022 e na Instrução Normativa nº 001/2022/GAB/SESP/MT, 06 de abril de 2022, que dispõe sobre a fiscalização da execução dos contratos celebrados pela Secretaria de Estado de Segurança Pública.

RESOLVE:

Art. 1º - Designar os servidores abaixo elencados, para responder pelo acompanhamento, fiscalização e avaliação da execução em relação aos serviços prestados a esta Secretaria de Estado de Segurança Pública e Unidades Desconcentradas, de acordo com as informações abaixo:

| | | | |
|----------------------|---|-----------|--|
| PROCESSO | PJC-PRO-2024/10706 | | |
| Nº CONTRATO | 333/2024/SESP | | |
| MODALIDADE | INEXIGIBILIDADE DE LICITAÇÃO Nº 059/2024 | | |
| FORNECEDOR | BUS EXPRESS LTDA. | | |
| OBJETO | Locação de imóvel situado na Rua Senador Villas Boas, no 275, Bairro: Goiabeiras, Cuiabá/MT, para abrigar as instalações da Delegacia Especializada de Delitos Contra a Pessoa Idosa de Cuiabá-MT, conforme Termo de Referência nº PJC-PRO-2024/10706 | | |
| VALOR | R\$ 1.240.536,00 | | |
| EFEITO | 03/12/2024 | | |
| FUNÇÃO | UNIDADE | MATRICULA | NOME |
| GESTOR | PJC | 98660 | RAFAEL PAULO FONTOURA SILVA |
| FISCAL TITULAR | | 136601 | M Á R C I O M O R E N O VERA |
| FISCAL SUBSTITUTO | | 107943 | A L E C I A N E HAUER SOUZA E S P Í R I T O SANTO |

Art. 2º - Publica-se. Registra-se. Cumpra-se.

Cuiabá, data registrada no sistema.

THIAGO VINICIUS PINHEIRO DA SILVA
Secretário Adjunto de Administração Sistêmica
(assinado eletronicamente)

Protocolo 1645434

PORTARIA Nº 576/2024/GAB-SESP-MT

Nomeia os servidores abaixo relacionados para exercer função de Gestor e Fiscal do Contrato (Fiscal Titular e/ou Substituto).

O Secretário Adjunto de Administração Sistêmica, no uso das atribuições legais, que lhe confere o inciso II, do artigo 71, da Constituição do Estado de Mato Grosso e, considerando a Portaria nº 003/2023/GAB-SESP, de 11 de janeiro de 2023, que designa competência do Secretário Adjunto de Administração Sistêmica; Considerando o disposto no artigo 67, da Lei nº 8.666/93; no § 3º, do artigo 99, do Decreto Estadual nº 840, de 10/02/2017; no artigo 117, da Lei nº 14.133; no artigo 307, do Decreto nº 1.525, de 23/11/2022 e na Instrução Normativa nº 001/2022/GAB/SESP/MT, 06 de abril de 2022, que dispõe sobre a fiscalização da execução dos contratos celebrados pela Secretaria de Estado de Segurança Pública.

RESOLVE:

Art. 1º - Designar os servidores abaixo elencados, para responder pelo acompanhamento, fiscalização e avaliação da execução em relação aos serviços prestados a esta Secretaria de Estado de Segurança Pública e Unidades Desconcentradas, de acordo com as informações abaixo:

| | | | |
|----------------------|---|-----------|---|
| PROCESSO | CBM-PRO-2024/01566.01 | | |
| Nº CONTRATO | 342/2024/SESP | | |
| MODALIDADE | Pregão Eletrônico nº 097/2024/SESP | | |
| FORNECEDOR | SUNGRID INDUSTRIA COMERCIO DISTRIBUIDORA E SERVICOS LTDA. | | |
| OBJETO | Aquisição de Materiais de Perícia em Incêndio Urbano, para atender as demandas do Corpo de Bombeiros Militar do Estado de Mato Grosso. Termo de Referência nº 260/2024/SESP | | |
| VALOR | R\$ 105.000,00 | | |
| EFEITO | 03/12/2024 | | |
| FUNÇÃO | UNIDADE | MATRICULA | NOME |
| GESTOR | CBM | 113141 | S H E I L A S E B A L H O S SANTANA |
| FISCAL TITULAR | | 237534 | LUIZ CARLOS DA COSTA JÚNIOR |
| FISCAL SUBSTITUTO | | 205056 | K A R I N A MATOS DE OLIVEIRA |

Art. 2º - Publica-se. Registra-se. Cumpra-se.

Cuiabá, data registrada no sistema.

THIAGO VINICIUS PINHEIRO DA SILVA
Secretário Adjunto de Administração Sistêmica
(assinado eletronicamente)

Protocolo 1645435

EXTRATO DA PORTARIA Nº 540/2024/CGE-COR/SESP

Extrato da Portaria n. 540/2024/CGE-COR/SESP, por meio da qual se instaura Processo Administrativo Disciplinar de rito ordinário com fulcro nos artigos 69 e 75, §1º da Lei Complementar n. 207/2004, alterada pelas Leis Complementares nº 213/2005, 550/2014 e 584/2017. Designa-se as servidoras Daniela Priscylla Amaro, Jane Neves da Silva e Fernanda Brito Ramos de Moraes, sob a presidência da primeira, para apurar possíveis irregularidades funcionais descritas no processo SESP-PRO-2022/25494, no processo SESP-PRO-2024/29796 e no apenso SESP-PRO-2022/15829. Cuiabá, 18 de novembro de 2024. César Augusto de Camargo Roveri - Cel PM (Secretário de Estado de Segurança Pública de Mato Grosso).

Protocolo 1645545

PORTARIA Nº 578/2024/GAB/SESP/MT

Institui Comissão para realização de Inventário Anual de Bens Intangíveis da Secretaria de Estado de Segurança Pública de Mato Grosso, e dá outras providências.

O **SECRETÁRIO DE ESTADO DE SEGURANÇA PÚBLICA**, no uso das atribuições legais que lhe confere o inciso II do artigo 71 da Constituição do Estado de Mato Grosso;

CONSIDERANDO a Lei Federal nº 4.320, de 17 de março de 1964, que estatui Normas de Direito Financeiro para elaboração e controle dos orçamentos e balanços da União, dos Estados, dos Municípios e do Distrito Federal, em especial seus artigos 83, 89, 94, 95 e 96;

CONSIDERANDO o disposto na Portaria nº 634, de 19 de novembro de 2013, da Secretaria do Tesouro Nacional do Ministério da Fazenda, que dispõe sobre as regras gerais acerca das diretrizes, normas e procedimentos contábeis aplicáveis aos Entes da Federação;

CONSIDERANDO que, de acordo com o disposto nas Normas Brasileiras de Contabilidade - NBC T 16.2, deve ser considerado como patrimônio público o conjunto de direitos e bens, tangíveis e intangíveis, onerados ou não adquiridos, formados, produzidos, recebidos, mantidos ou utilizados pelas entidades do setor público, que seja portador ou represente um fluxo de benefícios, presente ou futuro, inerente a prestação de serviços públicos ou à exploração econômica por entidades do setor público e suas obrigações;

CONSIDERANDO a aprovação pelo Conselho Federal de Contabilidade da Norma Brasileira de Contabilidade aplicada ao Setor Público nº 08 de 22 de setembro de 2017 (NBC TSPs 08) que estabelece o tratamento contábil dos ativos intangíveis;

CONSIDERANDO a Instrução de Serviço nº 022/2020 - SACE/SEFAZ que estabelece o procedimento de registros contábeis dos ativos intangíveis no âmbito da administração Pública do Estado de Mato Grosso, em conformidade às Normas Brasileiras de contabilidade Aplicada ao Setor Público (NBC TSPs) e demais normas pertinentes;

CONSIDERANDO o disposto na Instrução Normativa Conjunta nº 003/2022/ SEPLAG/SEFAZ, de 25 de maio de 2022, que orienta os órgãos e entidades do Poder Executivo Estadual sobre os procedimentos a serem adotados;

CONSIDERANDO, ainda, a necessidade de regularizar as informações patrimoniais e contábeis dos bens intangíveis sob a responsabilidade desta secretaria;

R E S O L V E:

Art. 1º Instituir comissão para realização do Inventário dos Bens Intangíveis da Secretaria de Estado de Segurança Pública e suas unidades do Estado de Mato Grosso.

Art. 2º Deverão ser inventariados todos os ativos classificados como intangíveis em utilização pela Secretaria de Estado de Segurança Pública e suas unidades, quais sejam, os adquiridos por meio de aquisição com contraprestação (compra), os adquiridos sem contraprestação (doação, troca ou transferência de outras entidades) ou desenvolvido internamente.

Parágrafo Único: A título de aplicação nesta Portaria, consideram-se ativos intangíveis, os bens não monetários, sem substância física, identificável, controlado pela entidade e gerador de benefícios econômicos futuros ou potencial de serviços.

Art. 3º A referida Comissão será composta pelos servidores abaixo descritos, **sob a presidência do primeiro.**

| UNIDADES | MEMBROS |
|-----------------------------------|--|
| SAAS | Jardel Ribeiro Alison Sacal Ferreira de Lima Arthur Augusto Klein Moraes Rego Arthur Gustavo Brito de Faria Cristiano Henrique de Oliveira Everaldo Guerra da Silva Júnior Joel Ludwig Lavídico Alves de Brito Júnior Diego Fernando da Silva |
| CIOSP | Haellem Maria Arruda da Cruz José Roberto Neves Ribeiro Nunes Ramos da Silva Wagner de Brum Machado |
| SAI | Geancarlos de Souza Nascimento Jefferson Gonçalves de Oliveira Reis Neiva Pereira Coelho |
| POLÍCIA MILITAR | Alexandre Alves Ribeiro Carlos Manoel Marinho Sanches Paulo Adalberto Pailo Junior |
| POLÍCIA JUDICIÁRIA CIVIL | Alex Marcante Alencastro Jairo Gean Pottraz Marco Antonio Marques Miguel Tadeu Da Silva Junior Paulo Henrique De Oliveira Cruz Fabio Arruda Goes Ferreira Ricardo Rodrigues Barcelar |
| CORPO DE BOMBEIROS MILITAR | Cleberson Nogueira da Silva Jefferson Alexandre Pinheiro De Araújo Paulo Sergio de Araújo Macedo |
| POLITEC | Jaqueline de Souza Ferreira Aguiar Luís Carlos Shibassaki de Figueiredo Thiago Luiz Nichelle |
| SISTEMA PENITENCIÁRIO | Áurea Cristina Alves de Melo Martins Altamiro Benedito Nazário Danielle Ferreira de Arruda Ormond |
| SISTEMA SOCIOEDUCATIVO | Daiane Alves Ferreira de Araújo Edivan da Silva Gessica Karen dos Santos Brito Valdina Márcia Campos Dos Santos |

Art. 4º Compete à Comissão de Inventário de Bens Intangíveis do órgão:
I - Realizar o levantamento de todos os bens intangíveis sob a responsabilidade da SESP e unidades;
II - Reconhecer inicialmente os bens a serem mensurados;
III - Apurar a vida útil dos bens intangíveis;
IV - Calcular o valor amortizável para fins de apuração do valor justo;
V - Elaborar Laudo Técnico de Avaliação;
VI - Registrar todas as ocorrências na realização dos trabalhos;
VII - Encaminhar Relatório de Avaliação de Bens Intangíveis, ao setorial de patrimônio para conhecimento e controle e para a setorial de contabilidade para fins de atualização dos registros contábeis, mediante assinatura do Termo de Entrega do Relatório Final do Inventário até o dia 15 de dezembro do ano corrente.

Art. 5º Efetuado o levantamento, deverão ser considerados para registro e controle todos os bens intangíveis que atendam aos seguintes critérios:
I - Ser gerador de benefícios econômicos futuros ou potenciais de serviços;
II - Ter viabilidade de mensuração confiável de seus custos;
III - Ser separável, ou seja, puder ser separado da entidade e vendido, transferido, licenciado, alugado ou trocado, individualmente ou junto com um contrato, ativo ou passivo relacionado;
IV - Resultar de compromissos obrigatórios, incluindo direitos contratuais ou outros direitos legais, independentemente de tais direitos serem transferíveis ou separáveis da entidade ou de outros direitos e obrigações.

Art. 6º O Relatório de Avaliação de Bens Intangíveis a ser emitido e assinado pela Comissão de Servidores, conforme disposto no art.4º, inciso VII, deverá conter no mínimo as seguintes informações:
I - Documentação com descrição detalhada de cada bem avaliado;

- II - A identificação contábil do bem;
- III - Critérios utilizados para avaliação e sua respectiva fundamentação;
- IV - Vida útil remanescente do bem;
- V - Data de avaliação;
- VI - A identificação do responsável pela avaliação.

Art. 7º O Relatório de Avaliação de Bens Intangíveis constitui documentos hábeis para a realização dos ajustes dos valores contábeis existentes, nos termos da Instrução de Serviço nº 022/2020 - SACE/SEFAZ.

Art. 8º Os titulares das Unidades Administrativas devem oferecer à Comissão de Inventário os meios, recursos e colaboração indispensáveis para o fiel cumprimento de suas atribuições.

Art. 9º Quando convocados, os membros da Comissão ficarão à disposição para o desenvolvimento dos trabalhos instituídos nesta Portaria.

Art. 10 Estabelece a data de 02 de dezembro do ano corrente, a data limite para a conclusão dos trabalhos.

Art. 11 Toda documentação relativa ao inventário físico financeiro realizado deverá ficar sob a guarda e arquivo da unidade setorial de Patrimônio.

Art. 12 Toda e qualquer alteração de valores de bens patrimoniais deverá gerar reflexo no Sistema Integrado de Planejamento, Contabilidade e Finanças do Estado de Mato Grosso - FIPLAN.

Art. 13 Esta portaria entra em vigor na data de sua publicação, revogando disposições anteriores, em especial a Portaria nº 115/2023/GAB/SESP, publicada em 30 de junho de 2023.

Registrada. Publicada. CUMPRA-SE.

Cuiabá/MT, 02 de dezembro de 2024.

César Augusto de Camargo Roveri - Cel PM
Secretário de Estado de Segurança Pública
(Original Assinado)

Protocolo 1645575

PORTARIA Nº 012/2024/SAJU/SESP

Criação do Comitê de Enfrentamento a Organizações Criminosas no Âmbito da Secretaria Adjunta de Justiça e Unidades Vinculadas.

A **SECRETARIA ADJUNTA DE JUSTIÇA**, no uso das atribuições que lhe conferem o artigo 21 do Decreto Estadual n. 610, de 06 de dezembro de 2023, D.O.E. de 07 de dezembro de 2023;

CONSIDERANDO que, nos termos do art. 125, da Lei nº 8.069/90, é dever do Estado zelar pela integridade física e mental dos adolescentes internos no Sistema Socioeducativo, cabendo-lhe adotar as medidas adequadas de contenção e de segurança;

CONSIDERANDO a Lei n. 13.709, de 14 de agosto de 2018 que dispõem sobre a Lei Geral de Dados Pessoais (LGPD);

CONSIDERANDO a Instrução Normativa n. 05/2023/GAB-SAJU/SESP no qual estabelece o Procedimento Operacional Padrão de Segurança do Sistema Socioeducativo no âmbito dos Centros de Atendimento Socioeducativo e Casas de Semiliberdade do Estado de Mato Grosso [DOE 27.12.2023];

CONSIDERANDO a necessidade de fortalecer as ações de prevenção, combate e enfrentamento às organizações criminosas no Âmbito do

Sistema Socioeducativo e Unidades Vinculadas, resolve:

Art. 1º Fica criado, no âmbito da Secretaria Adjunta de Justiça e das Unidades Vinculadas, o Comitê de Enfrentamento a Organizações Criminosas, com o objetivo de discutir, preparar, consolidar e disponibilizar protocolos e procedimentos de enfrentamento a Organizações Criminosas, no Sistema Socioeducativo, coletando informações sobre o crescimento, atuação, e melhores práticas para o desenvolvimento de estratégias de combate a essas organizações.

Parágrafo único. O Comitê será responsável pela análise constante da evolução das ameaças de organizações criminosas, além da definição e implementação de ações coordenadas entre os órgãos envolvidos, buscando a eficácia no enfrentamento ao crime e a proteção dos direitos dos adolescentes em cumprimento de medidas socioeducativas.

Art. 2º São considerados membros permanentes do Comitê:

I - **Representantes:**

1. **Lenice Silva dos Santos Barbosa** - Secretária Adjunta de Justiça;
2. **Iberê Ferreira da Silva Júnior** - Superintendente do Sistema Socioeducativo;
3. **Paulo Antunes de França** - Coordenador de Inteligência e Contrainteligência da Secretaria Adjunta de Justiça;
4. **Paulo Isaac Costa Correa** - Coordenador de Segurança do Sistema Socioeducativo;
5. **Flavia Chamoun Palazzo** - Coordenadora de Atendimento Socioeducativo
6. **Raphael Tateira Assis** - Gerente do Grupo de Operações Especializadas - SAS;
7. **André Luis Maia de Almeida** - Chefe da Unidade Setorial de Correição do Sistema Socioeducativo
8. **Patrícia Aparecida Nunes de Campos Clemente** - Ouvidora Especializada do Sistema Socioeducativo

Parágrafo único. O Comitê poderá contar com a participação de representantes convidados, conforme a necessidade das discussões e ações a serem desenvolvidas, sendo estes indicados pela Secretária Adjunta de Justiça.

Art. 3º O Comitê de Enfrentamento a Organizações Criminosas terá caráter consultivo e deliberativo, com competência para:

- I - Elaborar e implementar estratégias de prevenção e combate às organizações criminosas no âmbito do Sistema Socioeducativo;
- II - Desenvolver protocolos de enfrentamento e atualização contínua das práticas de segurança e inteligência no sistema socioeducativo;
- III - Promover a integração entre as instituições responsáveis pela segurança pública, o Sistema Socioeducativo e outras entidades governamentais, a fim de fortalecer as ações de combate às organizações criminosas;
- IV - Monitorar e avaliar a eficácia das ações adotadas e sugerir ajustes conforme necessário.

Art. 4º O Comitê se reunirá regularmente, por convocação de sua presidência, e sempre que necessário para atender à urgência das situações que envolvam organizações criminosas no Sistema Socioeducativo.

Art. 5º Os servidores públicos do Comitê, sejam nas condições de Representantes permanentes ou Convidados com acesso a informações protegidas por sigilo funcional são responsáveis pelo resguardo da confidencialidade, nos termos da lei geral de proteção de dados.

Art. 6º Esta Portaria entra em vigor na data de sua publicação.

Publique-se. Cumpra-se.

Cuiabá - MT, 04 de Dezembro de 2024.

LENICE SILVA DOS SANTOS BARBOSA

Secretária Adjunta de Justiça

Protocolo 1645888

PJC

POLÍCIA JUDICIÁRIA CIVIL

PORTARIA Nº PJC: 2024.50.1840

O(A) DELEGADO(A) GERAL DA POLÍCIA JUDICIÁRIA CIVIL no uso das atribuições legais que lhe confere o artigo 12 da Lei Complementar nº 407/2010, e considerando o disposto na Lei nº 7554 de 10 de dezembro de 2001, Lei nº 7461 de 13 de julho de 2001 e no Decreto nº 1303 de 03 de março de 2022 e na Instrução Normativa nº 15/2022/SEPLAG de 15 de dezembro de 2022 e Instrução Normativa No 019/2023/SEPLAG, de 21 de novembro de 2023.

RESOLVE:

Art 1º - Homologar as Avaliações Anuais de Desempenho dos servidores da Polícia Judiciária Civil, constantes do anexo 01 e anexo 02 referentes aos anos de 2022 e 2023 nos termos do art. 9º, da Instrução Normativa nº 15/2022/SEPLAG, de 15 de dezembro de 2022.

Registrada,

Publicada,

Cumpra-se.

Cuiabá/MT, 01/12/2024

Termo assinado eletronicamente pelo(a) Delegado(a) de Polícia LUCIANI BARROS PEREIRA DE LIMA, COORDENADOR DE GESTÃO DE PESSOAS, em 01/12/2024 22:04 através do endereço eletrônico 187.89.249.0

LUCIANI BARROS PEREIRA DE LIMA
COORDENADOR DE GESTÃO DE PESSOAS
DANIELA SILVEIRA MAIDEL
DIRETOR(A) GERAL DA PJC/MT

Anexo 01

| Matricula | Nome do Servidor | Cargo | Ano | Interstício | Pontos |
|------------|--|-------------------------------|-----------|-------------------------|------------------------|
| 95744/001 | ADELAR GUBERT DOS SANTOS | INVESTIGADOR | 2023/2024 | 24/09/2023 à 23/09/2024 | 70,07 |
| 96072/001 | AILTON RODRIGUES DOS SANTOS | INVESTIGADOR | 2023/2024 | 24/09/2023 à 23/09/2024 | 89,60 |
| 58580/002 | ALCINDO RODRIGUES DA SILVA | DELEGADO | 2023/2024 | 24/09/2023 à 23/09/2024 | 88,27 |
| 203369/001 | ALESSANDRA RODRIGUES DE ALMEIDA | INVESTIGADOR | 2023/2024 | 02/06/2023 à 01/06/2024 | 100,00 |
| 95672/001 | ALEXANDRE MORAIS FRANCO | DELEGADO | 2023/2024 | 24/09/2023 à 23/09/2024 | 100,00 |
| 238850/001 | ANA LIGIA SARAIVA DOS SANTOS BUFFON | ESCRIVÃO | 2023/2024 | 18/07/2023 à 17/07/2024 | Avaliação Não Efetuada |
| 96066/001 | ANTONIO CEZAR DE ALMEIDA ARRUDA | INVESTIGADOR | 2023/2024 | 24/09/2023 à 23/09/2024 | 55,14 |
| 95726/001 | ANTONIO MARCOS DE OLIVEIRA | INVESTIGADOR | 2023/2024 | 20/09/2023 à 19/09/2024 | 86,87 |
| 97101/001 | ARY JOSE MORAES CAMARA | INVESTIGADOR | 2023/2024 | 24/09/2023 à 23/09/2024 | 71,74 |
| 117345/002 | BENEDITO MONSERAT DE ALMEIDA | INVESTIGADOR | 2023/2024 | 30/03/2023 à 29/03/2024 | 76,74 |
| 307147/001 | BRENO HOULY PALMEIRA | DELEGADO | 2023/2024 | 28/09/2023 à 27/09/2024 | 100,00 |
| 95847/001 | CARLOS MARCOS DE SOUSA | INVESTIGADOR | 2023/2024 | 24/09/2023 à 23/09/2024 | 100,00 |
| 95693/001 | CARLOS ROGERIO DE OLIVEIRA | ESCRIVÃO | 2023/2024 | 24/09/2023 à 23/09/2024 | 100,00 |
| 95853/001 | CHARLES MAGDO MARTINS DA SILVA | INVESTIGADOR | 2023/2024 | 24/09/2023 à 23/09/2024 | 90,00 |
| 92942/003 | CLAUDINOR MESSIAS RODRIGUES | INVESTIGADOR | 2023/2024 | 24/09/2023 à 23/09/2024 | 66,60 |
| 95722/001 | CLOVIS MORAES ALVES | INVESTIGADOR | 2023/2024 | 24/09/2023 à 23/09/2024 | 90,00 |
| 101672/001 | DORIVAL GONCALVES DOS SANTOS JUNIOR | INVESTIGADOR | 2023/2024 | 02/09/2023 à 01/09/2024 | 100,00 |
| 95687/001 | EDSON RIBEIRO | ESCRIVÃO | 2023/2024 | 24/09/2023 à 23/09/2024 | 69,54 |
| 95848/001 | ELIANA DELMIRO DA SILVA | ESCRIVÃO | 2023/2024 | 24/09/2023 à 23/09/2024 | 90,00 |
| 49392/005 | ELIANE ALVES DA SILVA | ESCRIVÃO | 2023/2024 | 18/07/2023 à 17/07/2024 | 95,14 |
| 96087/001 | ELIEL ALVES DA COSTA | ESCRIVÃO | 2023/2024 | 24/09/2023 à 23/09/2024 | 100,00 |
| 110951/002 | ELISANGELA ASSUNCAO E SILVA | ESCRIVÃO | 2023/2024 | 30/03/2023 à 29/03/2024 | Avaliação Não Efetuada |
| 95826/001 | EMILSON ORMOND SOUZA | INVESTIGADOR | 2023/2024 | 24/09/2023 à 23/09/2024 | 66,40 |
| 95832/001 | ERNANI CLAUDIO MENDONÇA DOS SANTOS | INVESTIGADOR | 2023/2024 | 24/09/2023 à 23/09/2024 | 89,47 |
| 85392/002 | EVA ALMEIDA DOS SANTOS | ESCRIVÃO | 2023/2024 | 24/09/2023 à 23/09/2024 | 99,60 |
| 40712/002 | EZIO PEREIRA DE SOUZA | INVESTIGADOR | 2023/2024 | 24/09/2023 à 23/09/2024 | 90,00 |
| 234403/001 | FABIO BATISTA DUREX | ESCRIVÃO | 2023/2024 | 22/06/2023 à 21/06/2024 | 95,14 |
| 95714/001 | FITIPPALDI SOARES DE ARAUJO | INVESTIGADOR | 2023/2024 | 24/09/2023 à 23/09/2024 | 100,00 |
| 42780/002 | GLADMIR CEZAR DA GAMA FIGUEIREDO | INVESTIGADOR | 2023/2024 | 25/09/2023 à 24/09/2024 | 88,40 |
| 307126/001 | GUILHERME CAMPOMAR DA ROCHA | DELEGADO | 2023/2024 | 28/09/2023 à 27/09/2024 | 99,60 |
| 84170/002 | HELKE JAMYLLLE CONCEICAO MORAES NEVES | ESCRIVÃO | 2023/2024 | 24/09/2023 à 23/09/2024 | 92,00 |
| 81515/001 | IVANIR BENATI | TEC. DESENV. ECONÔMICO SOCIAL | 2023/2024 | 23/08/2023 à 22/08/2024 | 73,07 |
| 95814/001 | IVONE DE SOUSA LIMA | INVESTIGADOR | 2023/2024 | 24/09/2023 à 23/09/2024 | 85,94 |
| 95875/001 | JAN OLINDA MESSIAS DE CAMPOS MARCHESAN | ESCRIVÃO | 2023/2024 | 24/09/2023 à 23/09/2024 | 99,60 |
| 95878/001 | JANUARIO PINTO | ESCRIVÃO | 2023/2024 | 24/09/2023 à 23/09/2024 | 89,14 |
| 307154/001 | JEAN ANDRADE ARAUJO | DELEGADO | 2023/2024 | 28/09/2023 à 27/09/2024 | 99,00 |
| 95767/003 | JOAO CARLOS PEREIRA PAIM | INVESTIGADOR | 2023/2024 | 24/09/2023 à 23/09/2024 | 85,87 |
| 47599/003 | JOAO CICERO DA SILVA | INVESTIGADOR | 2023/2024 | 24/09/2023 à 23/09/2024 | 89,74 |
| 95638/001 | JOAO MARIA DE CARVALHO | INVESTIGADOR | 2023/2024 | 24/09/2023 à 23/09/2024 | 91,00 |
| 95768/001 | JOBRAIL ANDRE DA SILVA | INVESTIGADOR | 2023/2024 | 24/09/2023 à 23/09/2024 | 100,00 |
| 95859/001 | JOERLY ENORE DE FIGUEIREDO | ESCRIVÃO | 2023/2024 | 24/09/2023 à 23/09/2024 | 100,00 |
| 45565/004 | JORGE LUIZ FRANCISCO DE PAULA | INVESTIGADOR | 2023/2024 | 24/09/2023 à 23/09/2024 | 87,47 |
| 95636/001 | JOSE ANTONIO ALVES DE SOUZA | INVESTIGADOR | 2023/2024 | 24/09/2023 à 23/09/2024 | 90,00 |

| | | | | | |
|------------|--------------------------------------|-------------------------------------|-----------|-------------------------|--------|
| 95822/001 | JOSE BARBOSA TRAJANO | INVESTIGADOR | 2023/2024 | 24/09/2023 à 23/09/2024 | 100,00 |
| 95820/001 | JOSE NETO DA ROCHA RODRIGUES | INVESTIGADOR | 2023/2024 | 24/09/2023 à 23/09/2024 | 100,00 |
| 64765/005 | JOSE PEREIRA DA SILVA | ESCRIVÃO | 2023/2024 | 24/09/2023 à 23/09/2024 | 91,60 |
| 70958/002 | JOSE ROMULO MENESES GONCALVES | INVESTIGADOR | 2023/2024 | 24/09/2023 à 23/09/2024 | 89,87 |
| 86820/002 | JOVANIA MARCIA NOLASCO SOUZA | INVESTIGADOR | 2023/2024 | 24/09/2023 à 23/09/2024 | 90,00 |
| 95789/001 | JURACY CAMPOS DE AGUIAR | INVESTIGADOR | 2023/2024 | 24/09/2023 à 23/09/2024 | 100,00 |
| 95834/001 | JURACY JOSE DA SILVA | INVESTIGADOR | 2023/2024 | 24/09/2023 à 23/09/2024 | 62,14 |
| 95742/001 | LENILSON BARROS DE MORAES | INVESTIGADOR | 2023/2024 | 24/09/2023 à 23/09/2024 | 73,34 |
| 203465/001 | LEONEL REIS DOS SANTOS | INVESTIGADOR | 2023/2024 | 02/06/2023 à 01/06/2024 | 56,27 |
| 101685/001 | LILIANE DE SOUZA SANTOS MURATA COSTA | DELEGADO | 2023/2024 | 02/09/2023 à 01/09/2024 | 92,00 |
| 95819/001 | LUCACIO BARROSO DA SILVA | INVESTIGADOR | 2023/2024 | 24/09/2023 à 23/09/2024 | 89,87 |
| 95720/001 | LUCIENE BENEDITA TAQUES DE ABREU | INVESTIGADOR | 2023/2024 | 24/09/2023 à 23/09/2024 | 92,00 |
| 95630/001 | LUIZ CARLOS DE OLIVEIRA E FARIA | INVESTIGADOR | 2023/2024 | 24/09/2023 à 23/09/2024 | 73,34 |
| 87784/002 | LUIZ CARLOS FERREIRA COSTA | INVESTIGADOR | 2023/2024 | 24/09/2023 à 23/09/2024 | 87,47 |
| 327213/001 | LUIZ HENRIQUE SOUZA DOS SANTOS | ESCRIVÃO | 2023/2024 | 01/07/2023 à 30/06/2024 | 94,00 |
| 95833/001 | LUSNEY MARTINS NEGREIROS | INVESTIGADOR | 2023/2024 | 24/09/2023 à 23/09/2024 | 93,40 |
| 95711/001 | MANOEL BATISTA DA SILVA | INVESTIGADOR | 2023/2024 | 24/09/2023 à 23/09/2024 | 71,87 |
| 38693/001 | MARCIANO RIBEIRO SOBRINHO | INVESTIGADOR | 2023/2024 | 22/10/2023 à 21/10/2024 | 72,80 |
| 95791/001 | MARCILON PEREIRA DE SOUSA | ESCRIVÃO | 2023/2024 | 24/09/2023 à 23/09/2024 | 90,00 |
| 94933/001 | MARCIO ENGELBERTO FRITSCH | INVESTIGADOR | 2023/2024 | 24/09/2023 à 23/09/2024 | 85,07 |
| 95861/001 | MARCIO MOREIRA DOS SANTOS | INVESTIGADOR | 2023/2024 | 24/09/2023 à 23/09/2024 | 84,07 |
| 38694/001 | MARCOS AURELIO VELOSO E SILVA | DELEGADO | 2023/2024 | 22/10/2023 à 21/10/2024 | 89,74 |
| 95895/001 | MARCOS MARCELO ALFONSO MORAIS | ESCRIVÃO | 2023/2024 | 24/09/2023 à 23/09/2024 | 66,80 |
| 307125/001 | MARCOS MARTINS BRUZZI | DELEGADO | 2023/2024 | 28/09/2023 à 27/09/2024 | 98,94 |
| 51580/003 | MARIA MARGARETE DA SILVA | ESCRIVÃO | 2023/2024 | 24/09/2023 à 23/09/2024 | 100,00 |
| 307377/001 | MARLON RICHER NOGUEIRA | DELEGADO | 2023/2024 | 08/10/2023 à 07/10/2024 | 65,00 |
| 58617/015 | MARLON TAVARES ROLDAO | ESCRIVÃO | 2023/2024 | 26/09/2023 à 25/09/2024 | 83,60 |
| 307121/001 | MICHELE CASTRO REIS DE SIQUEIRA | DELEGADO | 2023/2024 | 28/09/2023 à 27/09/2024 | 96,00 |
| 95712/001 | MIGUEL SCHMIDT | ESCRIVÃO | 2023/2024 | 24/09/2023 à 23/09/2024 | 73,34 |
| 95964/001 | NEIDEMAR CONCEICAO DE MORAES SOUZA | INVESTIGADOR | 2023/2024 | 24/09/2023 à 23/09/2024 | 87,87 |
| 95691/001 | PAULO CESAR DA SILVA | INVESTIGADOR | 2023/2024 | 24/09/2023 à 23/09/2024 | 90,00 |
| 72995/007 | PAULO DE TARSO SANTOS LIMA | ESCRIVÃO | 2023/2024 | 24/09/2023 à 23/09/2024 | 73,34 |
| 95870/001 | RAMIRES CHATEAUBRIAND DIAS | INVESTIGADOR | 2023/2024 | 24/09/2023 à 23/09/2024 | 89,87 |
| 96081/001 | REGINALDO NUNES DE ALMEIDA | ESCRIVÃO | 2023/2024 | 24/09/2023 à 23/09/2024 | 88,67 |
| 307155/001 | RENATA SILVA EVANGELISTA | DELEGADO | 2023/2024 | 28/09/2023 à 27/09/2024 | 97,00 |
| 95730/001 | RENATO CARLOS DOS SANTOS BERIGO | INVESTIGADOR | 2023/2024 | 24/09/2023 à 23/09/2024 | 59,94 |
| 95849/001 | ROBERTO ANTONIO DOS SANTOS | INVESTIGADOR | 2023/2024 | 24/09/2023 à 23/09/2024 | 72,94 |
| 95824/001 | ROBERTO FERREIRA DA SILVA | INVESTIGADOR | 2023/2024 | 24/09/2023 à 23/09/2024 | 85,74 |
| 57777/004 | ROBSON BENEDITO CAMARGO | ANALISTA DESENV. ECONÔMICO E SOCIAL | 2023/2024 | 06/11/2023 à 05/11/2024 | 99,87 |
| 95695/001 | ROGERIO BORTOLOTTI DELGADO | INVESTIGADOR | 2023/2024 | 24/09/2023 à 23/09/2024 | 65,00 |
| 307153/001 | RONALDO BINOTI FILHO | DELEGADO | 2023/2024 | 28/09/2023 à 27/09/2024 | 100,00 |
| 95813/001 | RONALDO CESAR DE MIRANDA | INVESTIGADOR | 2023/2024 | 24/09/2023 à 23/09/2024 | 86,60 |
| 95837/001 | ROOLHERMBERG MARQUES PRESTES | INVESTIGADOR | 2023/2024 | 24/09/2023 à 23/09/2024 | 100,00 |
| 52830/010 | ROSANA DE FATIMA MOREIRA CARVALHAL | INVESTIGADOR | 2023/2024 | 24/09/2023 à 23/09/2024 | 86,94 |
| 91812/002 | RUBENS ANTONIO FERREIRA DO CARMO | INVESTIGADOR | 2023/2024 | 24/09/2023 à 23/09/2024 | 75,47 |
| 95728/001 | SAVIO BORGES DA SILVA | INVESTIGADOR | 2023/2024 | 24/09/2023 à 23/09/2024 | 100,00 |
| 95866/001 | SOLANO FRANCISCO DE OLIVEIRA | INVESTIGADOR | 2023/2024 | 24/09/2023 à 23/09/2024 | 73,07 |
| 307123/001 | THIAGO MARQUES BERGER | DELEGADO | 2023/2024 | 28/09/2023 à 27/09/2024 | 100,00 |
| 95773/001 | VALDIR LUIZ | INVESTIGADOR | 2023/2024 | 24/09/2023 à 23/09/2024 | 99,00 |
| 79337/003 | VALERIA VIRGILIO | ESCRIVÃO | 2023/2024 | 24/09/2023 à 23/09/2024 | 79,20 |
| 95836/001 | VALTER CARDOSO RIBEIRO DE MOURA | DELEGADO | 2023/2024 | 24/09/2023 à 23/09/2024 | 60,20 |
| 95725/001 | VANDERLEI FRANCISCO DA SILVA | INVESTIGADOR | 2023/2024 | 24/09/2023 à 23/09/2024 | 100,00 |
| 95864/001 | VANTUIR RAMOS DIAS | INVESTIGADOR | 2023/2024 | 24/09/2023 à 23/09/2024 | 100,00 |
| 95857/001 | VOLNEI PEREIRA PAZ | INVESTIGADOR | 2023/2024 | 24/09/2023 à 23/09/2024 | 100,00 |
| 95828/001 | WELDHSON JOSE BATISTA DA SILVA | INVESTIGADOR | 2023/2024 | 24/09/2023 à 23/09/2024 | 90,74 |
| 95812/001 | ZAQUEU PEREIRA DA COSTA | INVESTIGADOR | 2023/2024 | 24/09/2023 à 23/09/2024 | 85,07 |

Anexo 02 da Portaria Nº 2024.50.1840

| Matricula | Nome do Servidor | Função | Ano | Interstício | Nota |
|------------|----------------------------------|--------------|-----------|-------------------------|------------------------|
| 309008/001 | ANTONIO CARLOS PINZAN JUNIOR | DELEGADO | 2022/2023 | 29/11/2022 a 28/11/2023 | 89,50 |
| 108250/001 | DANY ELSON PEREIRA DE MORAES | INVESTIGADOR | 2023/2024 | 06/05/2023 a 05/05/2024 | 73,34 |
| 308996/001 | EDUARDO RIBEIRO MACHADO FERREIRA | DELEGADO | 2022/2023 | 29/11/2022 a 28/11/2023 | 89,28 |
| 327185/001 | ISADORA DE ALMEIDA COSTA | INVESTIGADOR | 2023/2024 | 01/07/2023 a 30/06/2024 | 99,87 |
| 95784/001 | LEANDRO LIVINALI ECCO | INVESTIGADOR | 2022/2023 | 24/09/2022 a 23/09/2023 | AVALIAÇÃO NÃO EFETUADA |
| 236770/001 | VERIDIANA LETICIA DONEDA | ESCRIVÃO | 2023/2024 | 28/10/2023 a 27/10/2024 | 97,00 |

Protocolo 1645821

PMMT

POLÍCIA MILITAR

Ato Nr 628728 - Transcrição da Portaria n. 357/DGP/QCG/PMMT de 27/11/2024

Autoriza gozo de Licença para Tratar de Interesse Particular.

O COMANDANTE GERAL DA POLÍCIA MILITAR DO ESTADO DE MATO GROSSO, no uso das atribuições que lhe confere o art. 2º c/c art. 6º, incisos: V e XII da Lei Complementar n.º 386 de 05 de março de 2010. Considerando o que prescreve o Artigo 95 § 1º Inciso II; § 3º combinado com o Artigo 99, § 1º da Lei Complementar n.º 555 de 29 de dezembro de 2014. e conforme PM-PRO-2024/09866

RESOLVE:

Art. 1º - Conceder a(o) SUB TEN PM ANDERSON LOURENCO DA SILVA, portador(a) do RG: 879862 PMMT e MATRICULA 72438 pertencente ao efetivo do(a) 1º COMANDO REGIONAL, Licença para Tratar de Interesse Particular (LTIP), sem ônus para o Estado, no período de 27/11/2024 à 26/11/2026.

Art. 2º - Agregar por Licença para Tratar de Interesse Particular (LTIP) o(a) SUB TEN PM ANDERSON LOURENCO DA SILVA, RGPM 879862 e Matrícula 72438, pertencente ao efetivo do(a) 1º CR - CUIABA, no período de 27/11/2024 à 26/11/2026, com fulcro no artigo 171, § 1º, inciso III, letra c, da Lei complementar nº 555, de 29Dez14.

Art. 3º - Determinar que o Setor de Identificação da PMMT providencie as medidas legais e administrativas quanto a Carteira Funcional do(a) SUB TEN PM ANDERSON LOURENCO DA SILVA, RGPM 879862 e Matrícula 72438 .

Art. 4º - Determinar que a Diretoria de Gestão de Pessoas, por meio da Coordenadoria de Provimento, Desenvolvimento, Manutenção e Promoção - Gerência de Manutenção tome as medidas legais e administrativas quanto aos proventos do(a) SUB TEN PM ANDERSON LOURENCO DA SILVA, RGPM 879862 e Matrícula 72438 .

Art. 5º - Publique-se, registre-se e cumpra-se.

Alexandre Corrêa Mendes - Cel PM
Comandante-Geral da PMMT

Protocolo 1645779

SEDUC

SECRETARIA DE ESTADO DE EDUCAÇÃO

RETIFICAÇÃO DO EXTRATO DO TERMO DE CONTRATO Nº 87/2024/
SEDUC

PROCESSO: SEDUC-PRO-2024/20329

CONTRATANTE: SECRETARIA DE ESTADO DE EDUCAÇÃO DE MATO GROSSO - CNPJ Nº 53.291.992/0001-10

CONTRATADA: MITRA DIOCESANA DE SINOP, inscrita no CNPJ sob nº 15.084.478/0001-14.

OBJETO DO CONTRATO: Locação de imóvel situado à rua das Azaléias, nº 55, Bairro Jardim Botânico no município de Sinop/MT, para abrigar as instalações da Escola Estadual Enio Pipino”.

Onde se lê:

ORIGEM: DISPENSA DE LICITAÇÃO Nº 31/2024

Leia-se:

ORIGEM: INEXIGIBILIDADE DE LICITAÇÃO Nº 31/2024

Cuiabá-MT, 03 de dezembro de 2024.

Jessyca Kelly Castro Campos

Secretária Adjunta de Administração Sistêmica
Secretaria de Estado de Educação de Mato Grosso

Protocolo 1645445

EXTRATO DA PORTARIA Nº 1.246/2024/GS/SEDUC/MT

Extrato da Portaria nº 1.246/2024/GS/SEDUC/MT, por meio da qual resolve **manter** a designação dos atuais membros da Comissão processante e **prorrogar** o prazo de 60 (sessenta) dias, com efeitos a partir de 23/11/2024, para continuidade do Processo Administrativo Disciplinar SEDUC-PRO-2024/55150.

Cuiabá, 18 de novembro de 2024.

ORIGINAL ASSINADO

Alan Resende Porto

Secretário de Estado de Educação

Protocolo 1645852

EXTRATO DA PORTARIA Nº 1.247/2024/GS/SEDUC/MT

Extrato da Portaria nº 1.247/2024/GS/SEDUC/MT, por meio da qual resolve **manter** a designação dos atuais membros da Comissão processante e **prorrogar** o prazo de 60 (sessenta) dias, com efeitos a partir de 23/11/2024, para continuidade do Processo Administrativo Disciplinar SEDUC-PRO-2024/55204.

Cuiabá, 18 de novembro de 2024.

ORIGINAL ASSINADO

Alan Resende Porto

Secretário de Estado de Educação

Protocolo 1645857

EXTRATO DA PORTARIA Nº 1.248/2024/GS/SEDUC/MT

Extrato da Portaria nº 1.248/2024/GS/SEDUC/MT, por meio da qual resolve **reconduzir** a designação dos atuais membros da Comissão processante e **prorrogar** o prazo de 60 (sessenta) dias, com efeitos a partir de 23/11/2024, para continuidade do Processo Administrativo Disciplinar SEDUC-PRO-2024/87055.

Cuiabá, 18 de novembro de 2024.

ORIGINAL ASSINADO

Alan Resende Porto

Secretário de Estado de Educação.

Protocolo 1645863

PORTARIA Nº 1.251/2024/GS/SEDUC/MT.

Dispõe sobre a designação do Profissional da Educação Básica do Estado de Mato Grosso na função de Diretor Escolar.

O SECRETÁRIO DE ESTADO DE EDUCAÇÃO, no uso das atribuições legais que lhe confere o art. 71 da Constituição do Estado de Mato Grosso e a Lei Complementar nº 612/2019;

CONSIDERANDO o que dispõe a Lei Complementar nº 50, de 1º de outubro de 1998;

CONSIDERANDO o conteúdo do Processo SEDUC-PRO-2024/164667, em observância ao princípio da supremacia do interesse público,

RESOLVE:

Art. 1º Designar na função de Diretor Escolar, a partir de 31 de outubro de 2024, o servidor Luiz Sérgio de Assunção Belmonte, CPF Nº 499.***010-**, na Escola Estadual Militar Tiradentes Dr. Manoel José Murtinho, localizada no município de Diamantino-MT.

Art. 2º Essa Portaria entra em vigor na data de sua publicação com efeitos retroativos a partir de 31 de outubro de 2024.

Cuiabá-MT, 02 de dezembro de 2024.

ORIGINAL ASSINADO

Alan Resende Porto

Secretário de Estado de Educação

Protocolo 1645836

***PORTARIA Nº 1.250/2024/GS/SEDUC/MT.**

Dispõe sobre Tornar Sem Efeito o distrato do Contrato nº 11.999/95/SEDUC, para fins de regularização funcional, e dá outras providências.

A SECRETARIA DE ESTADO DE EDUCAÇÃO, no uso das suas atribuições legais e,
Considerando documentos acostados no processo SEDUC-PRO-2024/165980,

RESOLVE:

Art. 1º Tornar sem efeito, para fins de regularização funcional, o distrato do contrato nº 11.999/95/SEDUC, publicado no DOEMT, de 01/11/1995, p. 04 do ex-servidor Dimas Mendes Malheiros, CPF xxx.xxx.xx1-x1.

Art. 2º Esta Portaria entra em vigor na data da sua publicação.

Cuiabá-MT, 28 de novembro de 2024

*Republica-se por ter saído incorreto a numeração

ORIGINAL ASSINADO
ALAN RESENDE PORTO
Secretário de Estado de Educação

Protocolo 1645842

PORTARIA Nº 1.249/2024/GS/SEDUC/MT

Altera, parcialmente, a Portaria nº 792/2024/GS/SEDUC/MT que "Dispõe sobre os critérios para matrículas e rematrículas dos estudantes na Rede Pública Estadual de Ensino para o ano letivo de 2025".

O SECRETÁRIO DE ESTADO DE EDUCAÇÃO, no uso de suas atribuições legais, que lhes conferem o artigo 71 da Constituição do Estado de Mato Grosso de 1989 e o artigo 20 da Lei Complementar n. 612, de 28.01.2019,

RESOLVE:

Art. 1º Alterar o inciso V do artigo 11:

"[...]"

V - Fase de apresentação ou envio (upload) da documentação, prevista no § 1º do artigo 5º, no período de 16/12/2024 a 03/01/2025.

"[...]"

Art. 2º Alterar o Anexo I - Cronograma, quanto à data de apresentação e forma de envio da documentação:

**ANEXO I
CRONOGRAMA**

| | |
|---|--------------------------------|
| Divulgação do edital dos processos seletivos - escolas agrícolas e E.E. Gov. José Fragelli | 12/08/2024 |
| Inscrição para as unidades escolares dos processos seletivos - escolas agrícolas e E.E. Gov. José Fragelli | 12/08 a 30/08/2024 |
| Provas processos seletivos - escolas agrícolas e E.E. Gov. José Fragelli | 13/10/2024 |
| Divulgação do gabarito processo seletivo - escolas agrícolas e E.E. Gov. José Fragelli | 14/10/2024 |
| Recursos processo seletivo - escolas agrícolas e E.E. Gov. José Fragelli | 15/10/2024 a 16/10/2024 |
| Divulgação do gabarito final processo seletivo - escolas agrícolas e E.E. Gov. José Fragelli | 22/10/2024 |
| Resultado final processo seletivo - escolas agrícolas e E.E. Gov. José Fragelli | 31/10/2024 |
| Rematrícula online ou presencial | 07/10/2024 a 25/10/2024 |
| Atualização do cadastro do usuário | 21/10/2024 a 22/11/2024 |
| Redimensionamento | 21/10/2024 a 01/11/2024 |
| Solicitação de matrícula para estudantes PAEDE | 13/11/2024 a 22/11/2024 |
| Solicitação para matrícula nas escolas do município de Cuiabá | 18/11/2024 a 22/11/2024 |
| Solicitação para matrícula nas escolas dos demais municípios | 19/11/2024 a 22/11/2024 |
| Matrículas nas unidades escolares que participaram do processo seletivo | 16/12/2024 a 20/12/2024 |
| Apresentação ou envio (upload) da documentação poderá ocorrer presencialmente, nas unidades escolares, no horário de funcionamento destas, ou inserido digitalmente, no Portal da Matrícula. | 16/12/2024 a 03/01/2025 |
| Início do ano letivo 2025 | 03/02/2025 |

Art. 3º Esta portaria entra em vigor na data de sua publicação.

Cuiabá, 25 de novembro de 2024.

ORIGINAL ASSINADO
ALAN RESENDE PORTO
Secretário de Estado de Educação

Protocolo 1645876

PORTARIA Nº 1.253/2024/GS/SEDUC/MT

DISPÕE SOBRE A CRIAÇÃO DO GRUPO DE TRABALHO (GT) PARA ELABORAÇÃO DA CARTILHA SOBRE A POLÍTICA ANTIRRACISTA NO ÂMBITO DA REDE ESTADUAL DE EDUCAÇÃO.

O SECRETÁRIO DE ESTADO DE EDUCAÇÃO DE MATO GROSSO, no uso de suas atribuições que lhe conferem o artigo 71 da Constituição Estadual de 1989 e pelo art. 20 da Lei Complementar nº 612/2019,

Considerando a necessidade de fomentar a construção de uma sociedade mais justa e igualitária, pautada no respeito à diversidade étnico-racial e à dignidade humana;

Considerando o compromisso desta Secretaria com a implementação de políticas públicas que promovam a equidade racial no ambiente escolar;

Considerando a importância de orientar, sensibilizar e capacitar a comunidade escolar para a adoção de práticas antirracistas no cotidiano educacional;

RESOLVE:

Art. 1º Fica constituída, no âmbito da Secretaria de Estado de Educação, o Grupo de Trabalho (GT) para Elaboração da Cartilha sobre a Política Antirracista, com o objetivo de desenvolver e propor orientações e diretrizes voltadas para a implementação de uma Política Antirracista nas escolas da rede estadual de educação.

Art. 2º O Grupo de Trabalho será composto pelos seguintes membros:

- Davi Sousa Silva - Professor da EEQ Maria de Arruda Müller.
- Eliete Jesus Porto - Coordenadoria de Educação do Campo e Quilombola (COCQ/SUDI/SAGE/SEDUC-MT);
- Gracielle Patrícia de Moraes -- Coordenadoria de Educação do Campo e Quilombola (COCQ/SUDI/SAGE/SEDUC-MT);
- Joelson dos Santos Pereira - Coordenadoria de Educação Escolar Indígena (COEI/SUDI/SAGE/SEDUC-MT);
- Juana da Costa Oliveira - Coordenadoria da Educação de Jovens e Adultos (COEJA/SUEB/SAGE/SEDUC-MT);
- Júlia Rodrigues Nunes Café - Professora da EE Dom Pedro II/Presidente Médico.
- Lucas de Albuquerque Oliveira - Coordenadoria de Educação Escolar Indígena (COEI/SUDI/SAGE/SEDUC-MT);
- Lucas Santos Café - Representante do Instituto Federal de Mato Grosso- IFMT
- Lúcia Aparecida dos Santos - Representante da Secretaria de Estado de Cultura, Esporte e Lazer;
- Maria do Carmo Alves Antunes - Coordenadoria de Educação do Campo e Quilombola (COCQ/SUDI/SAGE/SEDUC-MT);
- Mônica Michelly Aparecida Nunes - Sistema Estruturado de Ensino - (SAGE/SEDUC-MT);
- Ruth Ferreira Bento - Coordenadoria de Educação Escolar Indígena (COEI/SUDI/SAGE/SEDUC-MT);
- Ruthnéia Cavalcante Pereira de Moraes - Coordenadoria de Educação do Campo e Quilombola (COCQ/SUDI/SAGE/SEDUC-MT);
- Sandra Regina de Queiroz - (SAGE/SEDUC-MT);
- Tais Augusta de Paula - Superintendente de Promoção e Articulação das Políticas Públicas para as Pessoas com Deficiência -SETASC-MT;
- Vera Lúcia Moraes de Oliveira - Representante da Universidade do Estado de Mato Grosso - UNEMAT.

Art. 3º Compete ao Grupo de Trabalho:

I - Realizar estudos e pesquisas sobre a implementação de políticas antirracistas no ambiente escolar; II - Propor diretrizes para a construção de uma cartilha educativa que contemple orientações, diálogos e debates para o combate ao racismo no ambiente escolar;

III - Apresentar um relatório final com a proposta de cartilha e as ações necessárias para sua implementação.

Art. 4º O Grupo de Trabalho terá o prazo de 60 (sessenta) dias a partir da data de 02/09/2024 para a conclusão de seus trabalhos, podendo ser prorrogado por igual período, mediante justificativa. Esta portaria é uma formalização da demanda, pois já se encontra em andamento na fase de finalização.

Art. 5º Esta Portaria terá efeito retroativo com a data de 02/09/2024.

Cuiabá 03 de dezembro de 2024

ORIGINAL ASSINADO
ALAN RESENDE PORTO
Secretário de Estado de Educação

Protocolo 1645879

PORTARIA Nº 1.254 /2024/GS/SEDUC/MT

Dispõe sobre a composição e atribuição do Comitê e do Grupo de Trabalho - GT e de Acompanhamento da Implementação do Novo Ensino Médio no Estado de Mato Grosso.

O SECRETÁRIO DE ESTADO DE EDUCAÇÃO, no uso das atribuições legais que lhe confere o artigo 71 da Constituição do Estado de Mato Grosso, e

Considerando a Lei Nº 9.394, de 20 de dezembro de 1996, que estabelece as Diretrizes e Bases da Educação Nacional e suas alterações; a Lei Nº 13.415, de 16 de fevereiro de 2017 que alterou as Leis nº 9.394, de 20 de dezembro de 1996, que estabeleceu as diretrizes e bases da educação nacional, e 11.494, de 20 de junho 2007, que regulamentou o Fundo de Manutenção e Desenvolvimento da Educação Básica e de Valorização dos Profissionais da Educação, a Consolidação das Leis do Trabalho - CLT, aprovado pelo Decreto-Lei nº 5.452, de 1º de maio de 1943, e o Decreto-Lei nº 236, de 28 de fevereiro de 1967; revogou a Lei nº 11.161, de 5 de agosto de 2005; e instituiu a Política de Fomento à Implementação de Escolas de Ensino Médio em Tempo Integral e a Portaria nº 958, de 19 de setembro de 2024, do Ministério da Educação que estabelece os parâmetros para a elaboração, pelas secretarias estaduais e distrital de educação, dos planos de ação para a implementação escalonada das alterações promovidas pela Lei nº 14.945, de 31 de julho de 2024.

RESOLVE:

Art. 1º Compor a equipe do Comitê e do Grupo de Trabalho - GT e de Acompanhamento da Implementação do Novo Ensino Médio no Estado de Mato Grosso, composto pelos seguintes membros:

§ 1º Membros do Comitê:

- I. Alan Resende Porto - Secretário de Estado de Educação
- II. Amauri Monge Fernandes - Secretário Adjunto Executivo
- III. Nadine Moreira Silva - Secretária Adjunta de Gestão Educacional
- IV. Paulo Roberto Santana Junior - Superintendência de Educação Básica
- V. Genaro Silva Ribeiro - Superintendência de Diversidades
- VI. Daiane Carvalho Viana - Superintendência de Patrimônio
- VII. Matheus Santos Firmino - Superintendência de Obras
- VIII. Benedito Silva Neto - Superintendência de Tecnologia da Informação
- IX. Ronair Batista Moreira Silva - Superintendência de Gestão Escolar
- X. Hesloan Humberto Duarte Maia - Superintendência de Gestão Regional
- XI. Denise Laurentino - Superintendência de Movimentação
- XII. Katia Ferreira Arruda - Superintendência de Convênios e Prestação de Contas
- XIII. Maria Clara de Jesus Pereira - Superintendência de Aquisições e Contratos
- XIV. Marcos Felipe Verhalen de Freitas - Superintendência de Finanças
- XV. Rodrigo Bisse Cabral - Superintendência Administrativa
- XVI. Lucimeire Alves Cassiano - Superintendência de Monitoramento e Folha de Pagamento
- XVII. Daniele Trevisan - Superintendência de Desenvolvimento, Aplicação, Saúde e Segurança.

§ 2º Membros do GT:

- I. Titular: Gildson Eder de Oliveira Campos; Suplente: Deborah Miknow de Campos - Coordenadoria de Desenvolvimento de Soluções de TI
- II. Titular: Ricardo Sávio Aguiar de Souza; Suplente: Sidnei Rogério Ferreira - Coordenadoria de Avaliação da Educação Básica
- III. Titular: Kassia Paula Oliveira da Silva; Suplente: Antônio Sergio Salgado de Albuquerque; - Coordenadoria de Educação Especial

- IV. Titular: Leonardo Martins Barbosa; Suplente: Lucas de Albuquerque Oliveira; - Coordenadoria de Educação Escolar Indígena
- V. Titular: Rodrigo Correa Migueis Jacob; Suplente: Carlos Roberto Pereira; - Coordenadoria de Gestão da Rede
- VI. Titular: Rafael Marcos da Silva; Suplente: Cleiton Junior de Oliveira; - Coordenadoria de Transporte Escolar
- VII. Titular: Dayane Freitas Coelho; Suplente: Thais Marques Reis Camargo - Coordenadoria de Alimentação Escolar
- VIII. Titular: Joselaine Faria Gabriel; Suplente: Jeanne Katt Dias Marques; - Coordenadoria de Provimento
- IX. Titular: Mary Diana da Silva Miranda Rodrigues; Suplente: Eva Karoline Baroni; - Coordenadoria de Desenvolvimento
- X. Titular: Letícia Silva Santos; Suplente: Jotaflan Rocha Saraiva; - Coordenadoria de Planejamento de Obras
- XI. Titular: Alexandros Balouris Netos; Suplente: Bruna Guimarães de Souza; - Coordenadoria de Patrimônio Imobiliário
- XII. Titular: Gizelle Prado da Silva Fonseca; Suplente: Daisy Pacheco Primo; - Coordenadoria de Convênios e Prestação de Contas
- XIII. Titular: Gerson Ribeiro da Rosa; Suplente: Vitório Sales da Cruz; - Unidade de Microplanejamento
- XIV. Titular: Pâmela Jordana Santos Beirigo; Suplente: Lígia Maria Pereira Silva - Núcleo de Currículo

Art. 2º São atribuições do Comitê de Acompanhamento da Implementação do Novo Ensino Médio no Estado de Mato Grosso:

- I. Definir as estratégias de comunicação e mobilização junto às unidades escolares e do público em geral.
- II. Verificar impactos nas políticas educacionais do estado, bem como de infraestrutura e de recursos humanos da rede.
- III. Elencar pontos de atenção referentes à implementação do Ensino Médio.
- IV. Articular possíveis parcerias para a oferta de Itinerários relacionados à Educação Profissional e Tecnológica (EPT).
- V. Acompanhar as ações de implementação.

Art. 3º São atribuições do GT de Implementação do Novo Ensino Médio no Estado de Mato Grosso:

- I. Realizar reuniões ordinárias e extraordinárias.
- II. Realizar levantamento das normativas estaduais e sinalizar a necessidade de (re)elaboração de documentos normativos.
- III. Elaborar o Plano de Implementação do Ensino Médio no estado de Mato Grosso.
- IV. Definir indicadores para acompanhar e avaliar o processo de implementação com vistas a observar o impacto na aprendizagem dos estudantes.
- V. Definir estratégias de acompanhamento e de avaliação do processo de implantação com vistas a observar o impacto na aprendizagem dos estudantes.
- VI. Definir metodologia para levantamento de interesses dos jovens sobre a oferta dos diferentes Itinerários Formativos.
- VII. Elaborar estratégias de planejamento, execução e monitoramento de ações de formação continuada para os profissionais da rede.
- VIII. Estruturar processos formativos com foco na implementação.
- IX. Submeter o Plano de Implementação do Ensino Médio à homologação do Conselho Estadual de Educação.
- X. Atualizar o Plano de Implementação do Ensino Médio no estado de Mato Grosso, sempre que necessário.

Art. 4º Os casos omissos na presente Portaria deverão ser relatados pelo Comitê e deliberados pela Secretaria Adjunta de Gestão Educacional.

Art. 5º Esta Portaria entra em vigor na data de sua publicação, revogando-se as disposições em contrário.

Cuiabá-MT, 03 de dezembro de 2024.

ORIGINAL ASSINADO
ALAN RESENDE PORTO
Secretário de Estado de Educação

Protocolo 1645883

SETASC

SECRETARIA DE ESTADO DE ASSISTÊNCIA SOCIAL E CIDADANIA

RESOLUÇÃO Nº 311/2024/CEDCA/MT

Dispõe sobre a aprovação do Plano de Ação do Comitê de Participação de Adolescentes de Mato Grosso - CPA-MT para gestão 2025-2026.

O CONSELHO ESTADUAL DE DEFESA DOS DIREITOS DA CRIANÇA E DO ADOLESCENTE - CEDCA-MT representado neste ato por sua Presidente, no uso de suas atribuições legais, constante da Lei nº 5.892 de 11 de dezembro de 1991, conforme deliberado na 4ª Sessão Extraordinária do CEDCA-MT, ocorrida em 19 de novembro de 2024.

CONSIDERANDO a importância da participação ativa dos adolescentes na construção e implementação de políticas públicas que garantam seus direitos;

CONSIDERANDO a necessidade de um planejamento estratégico que direcione as ações do CPA-MT, promovendo a efetividade das iniciativas voltadas para a promoção e defesa dos direitos de crianças e adolescentes;

CONSIDERANDO a ainda a deliberação em assembleia do Comitê de Participação de Adolescentes de Mato Grosso - CPA-MT, ocorrida em 24 de outubro de 2024,

RESOLVE:

Art. 1º Aprovar o Plano de Ação do Comitê de Participação de Adolescentes de Mato Grosso - CPA-MT para o biênio 2025-2026.

Art. 2º Estabelecer que as ações previstas no plano sejam implementadas de forma articulada entre os Núcleos Regionais e o CEDCA-MT, assegurando a participação efetiva dos adolescentes em todas as etapas.

Art. 3º Para ter acesso ao Plano de Ação do CPA-MT na íntegra, os interessados poderão solicitar através do e-mail: cedca@setasc.mt.gov.br.

Art. 4º Esta resolução entra em vigor na data de sua publicação, revogando-se as disposições em contrário.

Cuiabá/MT, 26 de novembro de 2024.

LINDACIR ROCHA BERNARDON

Presidente do Conselho Estadual de Defesa dos Direitos da Criança e do Adolescente
Ato Gov. 1.168/2024

Protocolo 1645882

RESOLUÇÃO Nº 312/2024/CEDCA/MT

Dispõe sobre a nomeação dos Nomeação dos Consultores do Comitê de Participação de Adolescentes de Mato Grosso - CPA-MT.

O CONSELHO ESTADUAL DE DEFESA DOS DIREITOS DA CRIANÇA E DO ADOLESCENTE - CEDCA-MT representado neste ato por sua Presidente, no uso de suas atribuições legais, constante da Lei nº 5.892 de 11 de dezembro de 1991, conforme deliberado na 4ª Sessão Extraordinária do CEDCA-MT, ocorrida em 19 de novembro de 2024.

CONSIDERANDO a importância da participação ativa dos adolescentes na construção de políticas públicas, como forma de garantir que suas vozes e experiências sejam devidamente representadas nas discussões que afetam suas vidas e direitos;

CONSIDERANDO o princípio da proteção integral, previsto no Estatuto da Criança e do Adolescente, que estabelece que crianças e adolescentes são sujeitos de direitos, devendo ter assegurada a oportunidade de participar de forma efetiva nos espaços que lhes dizem respeito;

CONSIDERANDO a diversidade cultural e territorial do estado de Mato Grosso, que demanda uma representação ampla e inclusiva, capaz de refletir as realidades e necessidades de todos os Núcleos Regionais, assegurando que diferentes vozes e perspectivas sejam consideradas nas decisões;

CONSIDERANDO a importância de contar com jovens consultores, cuja experiência vivencial e linguagem acessível possibilitam atuar como intermediários entre o CPA e o CEDCA, facilitando o diálogo e a compreensão das realidades enfrentadas pelos adolescentes, além de promover uma participação mais efetiva e inclusiva nas decisões que afetam suas vidas.

CONSIDERANDO a valiosa contribuição dos adolescentes que se

destacaram na Conferência Nacional, cuja liderança e comprometimento demonstram sua capacidade de influenciar positivamente a formulação de políticas públicas que promovam e respeitem os direitos de crianças e adolescentes, reforçando a importância de sua atuação como consultores no CPA-MT

CONSIDERANDO ainda a deliberação em assembleia do Comitê de Participação de Adolescentes de Mato Grosso - CPA-MT, ocorrida em 24 de outubro de 2024, que evidenciou a necessidade de uma equipe de consultores jovens para enriquecer as discussões e fortalecer a articulação entre o CPA-MT e os adolescentes de Mato Grosso;

RESOLVE:

Art. 1º Nomear os seguintes adolescentes como consultores do Comitê de Participação de Adolescentes de Mato Grosso - CPA-MT:

I - VINÍCIUS GABRIEL DOURADO PEREIRA - COMODORO

II - SOFIA ALLANY OCHÓA BRATKOSKI - JURUENA

III - MARIAH SCARPARO MEIRELLES PINHEIRO - PONTES E LACERDA

IV - RAFAEL SEDANO SABINO - CAMPO VERDE

Art. 2º Os consultores têm como atribuições:

I - Participar ativamente das discussões e reuniões do CPA-MT, contribuindo com suas experiências e perspectivas;

II - Facilitar a comunicação entre o CPA-MT e os adolescentes dos diferentes municípios do estado, promovendo a inclusão e diversidade cultural;

III - Apoiar na elaboração e implementação de projetos e atividades voltadas para a promoção dos direitos de crianças e adolescentes;

IV - Auxiliar na elaboração de documentos oficiais;

IV - Colaborar com a equipe do CEDCA-MT, proporcionando uma linguagem acessível e adequada ao público adolescente.

Art. 3º - Os Consultores do CPA-MT, no desempenho de suas funções se atentarão às disposições contidas na Resolução nº 273/2022/CEDCA/MT e exercerão suas atividades sem remuneração.

Art. 4º - As atividades presenciais dos Consultores do CPA-MT poderão ser custeadas com recursos dos Fundos para Infância e Adolescência Municipal e Estadual.

§1º As despesas com hospedagem e alimentação dos consultores serão custeadas pelo Fundo para Infância e Adolescência de Mato Grosso, quando realizadas de forma presencial no município de Cuiabá.

§2º As despesas com o transporte do adolescente no território Mato-grossense e gastos no percurso poderão ser custeadas com recursos do Fundo Municipal para Infância e Adolescência.

Art. 5º Esta resolução entra em vigor na data de sua publicação, revogando-se as disposições em contrário.

Cuiabá/MT, 26 de novembro de 2024.

LINDACIR ROCHA BERNARDON

Presidente do Conselho Estadual de Defesa dos Direitos da Criança e do Adolescente
Ato Gov. 1.168/2024

Protocolo 1645884

SECITEC

SECRETARIA DE ESTADO DE CIÊNCIA, TECNOLOGIA E INOVAÇÃO

EXTRATO DE ORDEM DE FORNECIMENTO Nº 039/2024/SECITECI/MT

Processo: SECITECI-PRO-2024/05080.

I - Partes:

Contratante: **SECITECI/MT**

Contratada: L. M. ORGANIZAÇÃO HOTELARIA LTDA.

CNPJ: 03.372.237/0004-34.

II - Objeto: Contratação de Locação temporária de auditório e sala em atendimento à realização do Encontro Formativo de Gestores 2024.

III - Modalidade: Inexigibilidade de licitação, consubstanciado no art. 74, inciso V da Lei 14.133/2021.

IV - Empenho: 26101.0001.24.002530-1.

V - Vigência: no período de 02 de dezembro a 04 de dezembro de 2024.

VI - Valor Total: R\$ 35.500,00 (trinta e cinco mil e quinhentos reais).

ASSINAM: Cuiabá/MT, 29 de novembro de 2024. Vinicius Santos Fernandes - **Fiscal, Lectícia Auxiliadora De Figueiredo Oliveira** - Área Demandante e Anderson Rodrigo Do Nascimento Silva - Ordenador de Despesas.

Protocolo 1645887

**AVISO DE LICITAÇÃO PREGÃO ELETRÔNICO Nº 002/2024
SECITECI-PRO-2024/02500**

A **Secretaria de Estado de Ciência, Tecnologia e Inovação- SECITECI**, por intermédio do seu Pregoeiro e Equipe de Apoio designados pela Portaria nº 074/2023, torna público para conhecimento dos interessados abertura de **PREGÃO ELETRÔNICO**, cujo objeto é aquisição de materiais, mobiliários e equipamentos, para atender as demandas dos Laboratórios de Sementes, Automação e Têxtil, da Escola Técnica Estadual de Educação Profissional e Tecnológica - ETEEPT, de Campo Verde.

RECEBIMENTO DE PROPOSTAS:

Das 08:00 horas do dia 05 de dezembro de 2024 até as 08:15 horas do dia 17 de dezembro de 2024, horário local (Cuiabá/MT).

ABERTURA DE PROPOSTA:

A partir das 08:30 horas do dia 17 de dezembro de 2024 - terça-feira - horário local (Cuiabá/MT).

AQUISIÇÃO DO EDITAL:

Sistema Eletrônico no site <http://aquisicoes.gestao.mt.gov.br>, e no <http://www.secitec.mt.gov.br/> (site da Secretaria de Estado de Ciência, Tecnologia e Inovação, na aba licitações).

Cuiabá-MT, 04 de dezembro de 2024.

ANDERSON RODRIGO DO NASCIMENTO SILVA
Secretário Adjunto de Administração Sistêmica

Secretaria de Estado de Ciência, Tecnologia e Inovação
(original assinado)

Protocolo 1645578

PORTARIA Nº 190/2024/SECITECI/MT

O SECRETÁRIO DE ESTADO DE CIÊNCIA, TECNOLOGIA E INOVAÇÃO, no uso de suas atribuições legais e conforme disposto no art. 117 da Lei nº 14.133/2021 e art. 297 do Decreto Estadual nº 1.525/2022.

RESOLVE:

Art. 1º Designar o servidor abaixo relacionado para responder pelo acompanhamento e pela fiscalização dos serviços, conforme tabela a seguir:

| PROCESSO | EMPRESA | OBJETO | FISCAL | VALOR |
|-------------------------|--|---|---|---------------|
| SECITECI-PRO-2024/05080 | L M Organização Hoteleira Ltda - CNPJ nº. 03.372.237/0004-34 | Contratação de Locação de imóvel de com Auditório para atender a demanda da Secretaria de Estado de Ciência, Tecnologia e Inovação de Mato Grosso para a realização do Encontro Formativo de Gestores 2024, entre a SECITECI, FAPEMAT e UNEMAT, a ç õ e s promovidas p e l a SECITECI-MT, que será realizada no dia 03 de dezembro de 2024. | Fiscal: VINICIUS SANTOS FERNANDES Matrícula: 278408 Suplente: MARCOS NATANAEL SILVA DE ANDRADE Matrícula: 321153 | R\$ 35.500,00 |

Art. 2º A execução da Ordem de Fornecimento deverá ser acompanhada e fiscalizada pelo representante da Administração neste ato designado, permitida a contratação de terceiros para assisti-lo e subsidiá-lo de informações pertinentes a essa atribuição.

§ 1º O representante da Administração anotará em registro próprio todas as ocorrências relacionadas com a execução do contrato, determinando o que

for necessário à regularização das faltas ou defeitos observados.

§ 2º As decisões e providências que ultrapassem a competência do representante deverão ser solicitadas a seus superiores em tempo hábil para a adoção das medidas convenientes.

Publique-se, Registre-se, Cumpra-se.

Cuiabá-MT, 29 de novembro de 2024.

ALAN KARDEC PINTO ACOSTA BENITEZ
Secretário de Estado de Ciência, Tecnologia e Inovação
(original assinada)

Protocolo 1645482

SEDEC

SECRETARIA DE ESTADO DE DESENVOLVIMENTO ECONÔMICO

QUARTO TERMO ADITIVO SIMPLIFICADO DE PRORROGAÇÃO DE VIGÊNCIA AO TERMO DE CONVÊNIO SIGCon n 1918-2021, Processo: SEDEC-PRO-2021/00241.

Partes: SEDEC-MT CNPJ: nº 03.507.415/0013-88 e a Prefeitura de Tangará da Serra CNPJ nº 03.788.239/0001-66.

Objeto: Prorrogação da vigência ao Fomento no **SIGCon** passando o término para **12/02/2025**.

Assinatura: 04/12/2024.

Signatário: Cesar Alberto Miranda Lima dos Santos Costa - secretário da Secretaria de Estado de Desenvolvimento Econômico-SEDEC.

Protocolo 1645871

PORTARIA Nº 278-2024/GAB/SEDEC

Dispõe sobre a substituição do Fiscal do **Termo de Convênio nº 2832-2022**, firmado entre a Secretaria de Estado de Desenvolvimento Econômico-Sedec, e a Prefeitura de Nortelândia/MT.

O SECRETÁRIO DE ESTADO DE DESENVOLVIMENTO ECONÔMICO DE MATO GROSSO, no uso das atribuições conferidas na Legislação Estadual, e, em especial, Considerando o disposto no bem como o Art. 53, da Instrução Normativa Conjunta SEPLAN/SEFAZ/CGE Nº 001, de 23 de fevereiro de 2015, em vigor,

RESOLVE:

Art. 1º - Designar, o servidor **Enéias Fagundes - SINFRA**, para a função de fiscal do **Termo de Convênio nº 2832-2022**, celebrado entre o Estado de Mato Grosso, por intermédio da Secretaria de Estado de Desenvolvimento Econômico-SEDEC, e a Prefeitura de Nortelândia/MT, objeto: **Usina de Produção de Energia Solar Fotovoltaico, em substituição ao servidor Aurimar Cosme Venega e Silva**

Art.2º - São obrigações do Fiscal do Convênio:

I-Fiscalizar a execução do objeto pactuado;

II-Informar ao seu superior hierárquico a existência de fatos que comprometam ou possam comprometer as atividades ou metas do convênio, de indícios de irregularidades na gestão dos recursos, bem como as providências adotadas ou que serão adotadas para sanar os problemas detectados;

III-Emitir ou homologar parecer técnico que ateste a realização de etapa prevista no Plano de Trabalho do convênio, como requisito para transferência das parcelas de recursos previstas no cronograma de desembolso.

IV-No caso de convênio, cuja execução se dê através do repasse de somente uma parcela, emiti ou atestar pareceres técnicos, no mínimo em uma ocasião, relativo aos atos que já foram realizados, apontando quais são as perspectivas de cumprimento do objeto no prazo estabelecido;

V-Emitir ou homologar parecer técnico relativo à execução física do convênio na forma de relatório final, independentemente da prestação de contas devida pelo órgão ou entidade conveniente.

Art. 3º - Esta Portaria entra em vigor na data de sua publicação. Registre-se, Publique-se e Cumpra-se.

Cuiabá-MT, 04 de dezembro de 2024.

César Alberto Miranda Lima dos Santos Costa
Secretário de Estado de Desenvolvimento Econômico-SEDEC
(Original Assinado)

Protocolo 1645892

SECEL

SECRETARIA DE ESTADO DE CULTURA, ESPORTE E LAZER

EXTRATO DO TERMO DE FOMENTO Nº 2018-2024/SECEL, ref. ao Processo: SECEL-PRO-2024/07892

PARTES: Secretaria de Estado de Cultura, Esporte e Lazer - CNPJ nº 03.507.415/0026-00; FUNDO DE DESENVOLVIMENTO DESPORTIVO DO ESTADO DE MATO GROSSO - FUNDED - CNPJ Nº 01.755.662/0001-34 e MUTIRUM INSTITUTO DA CULTURA - CNPJ nº 32.322.837/0002-24.

OBJETO: "Copa Rondonópolis De Futevolei"

ORGÃO: 23601 - **PROJETO:** 8026 - **ELEMENTO DE DESPESA:** 3350 - **FONTE:** 1.500.0000 - **VALOR:** R\$ 150.000,00 (cento e cinquenta mil reais) - **EMPENHO:** 23601.0001.24.000796-4 (Data do Empenho 26/09/2024).

ORIGEM DO RECURSO: Oriundo de emenda parlamentar nº 96 do Deputado Estadual Nininho.

VALOR TOTAL: R\$ 150.000,00 (cento e cinquenta mil reais)

FISCAL: Cid Dos Anjos Costa Filho - **matrícula:** 85333

VIGÊNCIA: 03/12/2024 a 30/04/2025.

ASSINAM: David Moura Pereira Da Silva - Secretária De Estado De Cultura, Esporte E Lazer E João Batista Da Silva - Presidente Do Mutirum Instituto Da Cultura.

Protocolo 1645464

EXTRATO DO TERMO DE FOMENTO Nº 2192-2024/SECEL, ref. ao Processo: SECEL-PRO-2024/08449

PARTES: Secretaria de Estado de Cultura, Esporte e Lazer - CNPJ nº 03.507.415/0026-00. através DO FUNDO DE DESENVOLVIMENTO DESPORTIVO DO ESTADO DE MATO GROSSO - CNPJ nº 01.755.662/0001-34 e o ASSOCIAÇÃO MATOGROSSENSE DE ESPORTES OLÍMPICOS-AMECO, inscrito(a) no CNPJ sob nº 11.463.391/0001-05.

OBJETO: "Implementar o Projeto Social Meninos de Ouro através de formação esportiva na modalidade de futebol de campo, futsal, basquete, e tênis de mesa, compreendendo atividades físicas, sendo 20 (duas) aulas semanais, segunda, quarta e sexta feira, com duração mínima de duas horas cada, sempre no período da tarde e, sequencialmente, realizar atividades nas fases de treinamento e formação de equipe de rendimento para participação de competições amadoras e oficiais."

ORGÃO: 23601 - **PROJETO:** 8026 - **ELEMENTO DE DESPESA:** 335041 - **FONTE:** 15000000 - **VALOR:** R\$ 299.999,87 (duzentos e noventa e nove mil, novecentos e noventa e nove reais e oitenta e sete centavos) - **EMPENHO:** 23601.0001.24.001317-4 (Data do Empenho 29/11/2024).

ORIGEM DO RECURSO: Oriundo da Emenda Parlamentar nº 90 do Deputado Estadual Nininho.

VALOR TOTAL: 299.999,87 (duzentos e noventa e nove mil, novecentos e noventa e nove reais e oitenta e sete centavos) através de emenda parlamentar.

FISCAL: CAMILLA FERNANDES GUIMARÃES - Matrícula 306898

VIGÊNCIA: 03/12/2024 a 28/09/2025

ASSINAM: David Moura Pereira da Silva - Secretário de Estado de Cultura, Esporte e Lazer e Marco Danilo Rodrigues do Prado- Presidente da Associação Matogrossense de Esportes Olímpicos - AMECO.

Protocolo 1645478

EXTRATO DO 01º TERMO DE PRORROGAÇÃO DE VIGÊNCIA DO TERMO DE FOMENTO Nº 1377-2023/SECEL, ref. ao Processo: SECEL-PRO-2023/05072.

PARTES: Secretaria de Estado de Cultura, Esporte e Lazer - CNPJ nº 03.507.415/0026-00 e a FEDERAÇÃO MATOGROSSENSE DE JUDÔ- CNPJ nº 00.815.142/0001-07.

OBJETO: O presente Termo Aditivo tem por objeto a prorrogação da vigência para o dia 31/03/2025.

ASSINATURA: 04/12/2024.

SIGNATÁRIO: David Moura Pereira da Silva- Secretário de Estado de Cultura, Esporte e Lazer

Protocolo 1645501

EXTRATO DO TERMO DE CONCESSÃO DE AUXÍLIO Nº SECEL-PRO-2024/06451

PROCESSO Nº SECEL-PRO-2024/06451.

PARTES: Secretaria de Estado de Cultura, Esporte e Lazer - CNPJ nº 03.507.415/0026-00 e

ANDRE ANDRADE GONCALVES - CPF nº 051.988.851-00

OBJETO: Bolsa Atleta Categoria Base 2024

| ÓRGÃO | PROJETO/ ATIVIDADE | ELEMENTO DE DESPESA | FONTE | VALOR |
|-------|--------------------|---------------------|------------|--------------|
| 23601 | 2882 | 3.3.90.48.004 | 1.759.0000 | R\$ 4.800,00 |

ORIGEM DO RECURSO: Fundo de Desenvolvimento Desportivo do Estado de Mato Grosso

VALOR TOTAL: QUATRO MIL E OITOCENTOS REAIS

DATA DE ASSINATURA: 04/12/2024

VIGÊNCIA: Cláusula Décima Primeira - Do Prazo de Vigência: O prazo de vigência do presente Termo perdurará até o recebimento do valor total descrito na Cláusula Quinta.

ASSINAM: David Moura Pereira da Silva, Secretário de Estado de Cultura, Esporte e Lazer; e

ANDRE ANDRADE GONCALVES, Proponente.

EXTRATO DO TERMO DE CONCESSÃO DE AUXÍLIO Nº

SECEL-PRO-2024/06469

PROCESSO Nº SECEL-PRO-2024/06469.

PARTES: Secretaria de Estado de Cultura, Esporte e Lazer - CNPJ nº 03.507.415/0026-00 e

YARA HELOÍSA HANKE GUND - CPF nº 051.190.081-35

OBJETO: Bolsa Atleta Categoria Base 2024

| ÓRGÃO | PROJETO/ ATIVIDADE | ELEMENTO DE DESPESA | FONTE | VALOR |
|-------|--------------------|---------------------|------------|--------------|
| 23601 | 2882 | 3.3.90.48.004 | 1.759.0000 | R\$ 4.800,00 |

ORIGEM DO RECURSO: Fundo de Desenvolvimento Desportivo do Estado de Mato Grosso

VALOR TOTAL: QUATRO MIL E OITOCENTOS REAIS

DATA DE ASSINATURA: 04/12/2024

VIGÊNCIA: Cláusula Décima Primeira - Do Prazo de Vigência: O prazo de vigência do presente Termo perdurará até o recebimento do valor total descrito na Cláusula Quinta.

ASSINAM: David Moura Pereira da Silva, Secretário de Estado de Cultura, Esporte e Lazer; e

YARA HELOÍSA HANKE GUND, Proponente.

EXTRATO DO TERMO DE CONCESSÃO DE AUXÍLIO Nº

SECEL-PRO-2024/06958

PROCESSO Nº SECEL-PRO-2024/06958.

PARTES: Secretaria de Estado de Cultura, Esporte e Lazer - CNPJ nº 03.507.415/0026-00 e

HENRIQUE NOBRE DE MARCHI - CPF nº 067.261.641-65

OBJETO: Bolsa Atleta Categoria Base 2024

| ÓRGÃO | PROJETO/ ATIVIDADE | ELEMENTO DE DESPESA | FONTE | VALOR |
|-------|--------------------|---------------------|------------|--------------|
| 23601 | 2882 | 3.3.90.48.004 | 1.759.0000 | R\$ 4.800,00 |

ORIGEM DO RECURSO: Fundo de Desenvolvimento Desportivo do Estado de Mato Grosso

VALOR TOTAL: QUATRO MIL E OITOCENTOS REAIS

DATA DE ASSINATURA: 04/12/2024

VIGÊNCIA: Cláusula Décima Primeira - Do Prazo de Vigência: O prazo de vigência do presente Termo perdurará até o recebimento do valor total descrito na Cláusula Quinta.

ASSINAM: David Moura Pereira da Silva, Secretário de Estado de Cultura, Esporte e Lazer; e

HENRIQUE NOBRE DE MARCHI, Proponente.

EXTRATO DO TERMO DE CONCESSÃO DE AUXÍLIO Nº

SECEL-PRO-2024/06323

PROCESSO Nº SECEL-PRO-2024/06323.

PARTES: Secretaria de Estado de Cultura, Esporte e Lazer - CNPJ nº 03.507.415/0026-00 e

ARIANI DA SILVA FERREIRA - CPF nº 093.979.171-45

OBJETO: Bolsa Atleta Categoria Base 2024

| ÓRGÃO | PROJETO/ ATIVIDADE | ELEMENTO DE DESPESA | FONTE | VALOR |
|-------|--------------------|---------------------|------------|--------------|
| 23601 | 2882 | 3.3.90.48.004 | 1.759.0000 | R\$ 4.800,00 |

ORIGEM DO RECURSO: Fundo de Desenvolvimento Desportivo do Estado de Mato Grosso

VALOR TOTAL: QUATRO MIL E OITOCENTOS REAIS

DATA DE ASSINATURA: 04/12/2024

VIGÊNCIA: Cláusula Décima Primeira - Do Prazo de Vigência: O prazo de vigência do presente Termo perdurará até o recebimento do valor total descrito na Cláusula Quinta.

ASSINAM: David Moura Pereira da Silva, Secretário de Estado de Cultura, Esporte e Lazer; e

ARIANI DA SILVA FERREIRA, Proponente.

EXTRATO DO TERMO DE CONCESSÃO DE AUXÍLIO Nº

SECEL-PRO-2024/06472

PROCESSO Nº SECEL-PRO-2024/06472.

PARTES: Secretaria de Estado de Cultura, Esporte e Lazer - CNPJ nº 03.507.415/0026-00 e

ANNA KAROLINA MARQUES FERREIRA - CPF nº 048.868.861-24

OBJETO: Bolsa Atleta Categoria Base 2024

| ÓRGÃO | PROJETO/ ATIVIDADE | ELEMENTO DE DESPESA | FONTE | VALOR |
|-------|--------------------|---------------------|------------|--------------|
| 23601 | 2882 | 3.3.90.48.004 | 1.759.0000 | R\$ 4.800,00 |

ORIGEM DO RECURSO: Fundo de Desenvolvimento Desportivo do Estado de Mato Grosso

VALOR TOTAL: QUATRO MIL E OITOCENTOS REAIS

DATA DE ASSINATURA: 04/12/2024

VIGÊNCIA: Cláusula Décima Primeira - Do Prazo de Vigência: O prazo de vigência do presente Termo perdurará até o recebimento do valor total descrito na Cláusula Quinta.

ASSINAM: David Moura Pereira da Silva, Secretário de Estado de Cultura, Esporte e Lazer; e

ANNA KAROLINA MARQUES FERREIRA, Proponente.

EXTRATO DO TERMO DE CONCESSÃO DE AUXÍLIO Nº SECEL-PRO-2024/06757**PROCESSO Nº SECEL-PRO-2024/06757.****PARTES:** Secretaria de Estado de Cultura, Esporte e Lazer - CNPJ nº 03.507.415/0026-00 e**MATEUS BENNEMANN PARIZZI - CPF nº 067.732.861-31****OBJETO:** Bolsa Atleta Categoria Base 2024

| ÓRGÃO | PROJETO/ATIVIDADE | ELEMENTO DE DESPESA | FONTE | VALOR |
|-------|-------------------|---------------------|------------|--------------|
| 23601 | 2882 | 3.3.90.48.004 | 1.759.0000 | R\$ 4.800,00 |

ORIGEM DO RECURSO: Fundo de Desenvolvimento Desportivo do Estado de Mato Grosso**VALOR TOTAL:** QUATRO MIL E OITOCENTOS REAIS**DATA DE ASSINATURA:** 04/12/2024**VIGÊNCIA:** Cláusula Décima Primeira - Do Prazo de Vigência: O prazo de vigência do presente Termo perdurará até o recebimento do valor total descrito na Cláusula Quinta.**ASSINAM:** David Moura Pereira da Silva, Secretário de Estado de Cultura, Esporte e Lazer; e**MATEUS BENNEMANN PARIZZI, Proponente.****EXTRATO DO TERMO DE CONCESSÃO DE AUXÍLIO Nº SECEL-PRO-2024/06732****PROCESSO Nº SECEL-PRO-2024/06732.****PARTES:** Secretaria de Estado de Cultura, Esporte e Lazer - CNPJ nº 03.507.415/0026-00 e**ESTEVAN RICARDO ZIMMERMANN MARÇAL - CPF nº 149.472.319-04****OBJETO:** Bolsa Atleta Categoria Base 2024

| ÓRGÃO | PROJETO/ATIVIDADE | ELEMENTO DE DESPESA | FONTE | VALOR |
|-------|-------------------|---------------------|------------|--------------|
| 23601 | 2882 | 3.3.90.48.004 | 1.759.0000 | R\$ 4.800,00 |

ORIGEM DO RECURSO: Fundo de Desenvolvimento Desportivo do Estado de Mato Grosso**VALOR TOTAL:** QUATRO MIL E OITOCENTOS REAIS**DATA DE ASSINATURA:** 04/12/2024**VIGÊNCIA:** Cláusula Décima Primeira - Do Prazo de Vigência: O prazo de vigência do presente Termo perdurará até o recebimento do valor total descrito na Cláusula Quinta.**ASSINAM:** David Moura Pereira da Silva, Secretário de Estado de Cultura, Esporte e Lazer; e**ESTEVAN RICARDO ZIMMERMANN MARÇAL, Proponente.****EXTRATO DO TERMO DE CONCESSÃO DE AUXÍLIO Nº SECEL-PRO-2024/06940****PROCESSO Nº SECEL-PRO-2024/06940.****PARTES:** Secretaria de Estado de Cultura, Esporte e Lazer - CNPJ nº 03.507.415/0026-00 e**LUANY EMANUELLY SANTANA FONSECA - CPF nº 072.615.441-59****OBJETO:** Bolsa Atleta Categoria Base 2024

| ÓRGÃO | PROJETO/ATIVIDADE | ELEMENTO DE DESPESA | FONTE | VALOR |
|-------|-------------------|---------------------|------------|--------------|
| 23601 | 2882 | 3.3.90.48.004 | 1.759.0000 | R\$ 4.800,00 |

ORIGEM DO RECURSO: Fundo de Desenvolvimento Desportivo do Estado de Mato Grosso**VALOR TOTAL:** QUATRO MIL E OITOCENTOS REAIS**DATA DE ASSINATURA:** 04/12/2024**VIGÊNCIA:** Cláusula Décima Primeira - Do Prazo de Vigência: O prazo de vigência do presente Termo perdurará até o recebimento do valor total descrito na Cláusula Quinta.**ASSINAM:** David Moura Pereira da Silva, Secretário de Estado de Cultura, Esporte e Lazer; e**LUANY EMANUELLY SANTANA FONSECA, Proponente.****EXTRATO DO TERMO DE CONCESSÃO DE AUXÍLIO Nº SECEL-PRO-2024/07008****PROCESSO Nº SECEL-PRO-2024/07008.****PARTES:** Secretaria de Estado de Cultura, Esporte e Lazer - CNPJ nº 03.507.415/0026-00 e**ISABELLA OLIVEIRA PESSATTO - CPF nº 060.348.771-80****OBJETO:** Bolsa Atleta Categoria Base 2024

| ÓRGÃO | PROJETO/ATIVIDADE | ELEMENTO DE DESPESA | FONTE | VALOR |
|-------|-------------------|---------------------|------------|--------------|
| 23601 | 2882 | 3.3.90.48.004 | 1.759.0000 | R\$ 4.800,00 |

ORIGEM DO RECURSO: Fundo de Desenvolvimento Desportivo do Estado de Mato Grosso**VALOR TOTAL:** QUATRO MIL E OITOCENTOS REAIS**DATA DE ASSINATURA:** 04/12/2024**VIGÊNCIA:** Cláusula Décima Primeira - Do Prazo de Vigência: O prazo de vigência do presente Termo perdurará até o recebimento do valor total descrito na Cláusula Quinta.**ASSINAM:** David Moura Pereira da Silva, Secretário de Estado de Cultura, Esporte e Lazer; e**ISABELLA OLIVEIRA PESSATTO, Proponente.****EXTRATO DO TERMO DE CONCESSÃO DE AUXÍLIO Nº SECEL-PRO-2024/06872****PROCESSO Nº SECEL-PRO-2024/06872.****PARTES:** Secretaria de Estado de Cultura, Esporte e Lazer - CNPJ nº 03.507.415/0026-00 e**GUSTAVO TAKAHASHI MODESTO - CPF nº 059.851.321-37****OBJETO:** Bolsa Atleta Categoria Base 2024

| ÓRGÃO | PROJETO/ATIVIDADE | ELEMENTO DE DESPESA | FONTE | VALOR |
|-------|-------------------|---------------------|------------|--------------|
| 23601 | 2882 | 3.3.90.48.004 | 1.759.0000 | R\$ 4.800,00 |

ORIGEM DO RECURSO: Fundo de Desenvolvimento Desportivo do Estado de Mato Grosso**VALOR TOTAL:** QUATRO MIL E OITOCENTOS REAIS**DATA DE ASSINATURA:** 04/12/2024**VIGÊNCIA:** Cláusula Décima Primeira - Do Prazo de Vigência: O prazo de vigência do presente Termo perdurará até o recebimento do valor total descrito na Cláusula Quinta.**ASSINAM:** David Moura Pereira da Silva, Secretário de Estado de Cultura, Esporte e Lazer; e
GUSTAVO TAKAHASHI MODESTO, Proponente.**EXTRATO DO TERMO DE CONCESSÃO DE AUXÍLIO Nº SECEL-PRO-2024/06393****PROCESSO Nº SECEL-PRO-2024/06393.****PARTES:** Secretaria de Estado de Cultura, Esporte e Lazer - CNPJ nº 03.507.415/0026-00 e**BEATRIZ VERLINGUE BARASUOL - CPF nº 073.516.351-02****OBJETO:** Bolsa Atleta Categoria Base 2024

| ÓRGÃO | PROJETO/ATIVIDADE | ELEMENTO DE DESPESA | FONTE | VALOR |
|-------|-------------------|---------------------|------------|--------------|
| 23601 | 2882 | 3.3.90.48.004 | 1.759.0000 | R\$ 4.800,00 |

ORIGEM DO RECURSO: Fundo de Desenvolvimento Desportivo do Estado de Mato Grosso**VALOR TOTAL:** QUATRO MIL E OITOCENTOS REAIS**DATA DE ASSINATURA:** 04/12/2024**VIGÊNCIA:** Cláusula Décima Primeira - Do Prazo de Vigência: O prazo de vigência do presente Termo perdurará até o recebimento do valor total descrito na Cláusula Quinta.**ASSINAM:** David Moura Pereira da Silva, Secretário de Estado de Cultura, Esporte e Lazer; e**BEATRIZ VERLINGUE BARASUOL, Proponente.****EXTRATO DO TERMO DE CONCESSÃO DE AUXÍLIO Nº SECEL-PRO-2024/06324****PROCESSO Nº SECEL-PRO-2024/06324.****PARTES:** Secretaria de Estado de Cultura, Esporte e Lazer - CNPJ nº 03.507.415/0026-00 e**WELLYNGTON JUNIOR ALENCAR DA SILVA - CPF nº 082.598.541-20****OBJETO:** Bolsa Atleta Categoria Base 2024

| ÓRGÃO | PROJETO/ATIVIDADE | ELEMENTO DE DESPESA | FONTE | VALOR |
|-------|-------------------|---------------------|------------|--------------|
| 23601 | 2882 | 3.3.90.48.004 | 1.759.0000 | R\$ 4.800,00 |

ORIGEM DO RECURSO: Fundo de Desenvolvimento Desportivo do Estado de Mato Grosso**VALOR TOTAL:** QUATRO MIL E OITOCENTOS REAIS**DATA DE ASSINATURA:** 04/12/2024**VIGÊNCIA:** Cláusula Décima Primeira - Do Prazo de Vigência: O prazo de vigência do presente Termo perdurará até o recebimento do valor total descrito na Cláusula Quinta.**ASSINAM:** David Moura Pereira da Silva, Secretário de Estado de Cultura, Esporte e Lazer; e**WELLYNGTON JUNIOR ALENCAR DA SILVA, Proponente.****EXTRATO DO TERMO DE CONCESSÃO DE AUXÍLIO Nº SECEL-PRO-2024/06305****PROCESSO Nº SECEL-PRO-2024/06305.****PARTES:** Secretaria de Estado de Cultura, Esporte e Lazer - CNPJ nº 03.507.415/0026-00 e**THAIS MONTEIRO MESQUITA - CPF nº 080.359.391-06****OBJETO:** Bolsa Atleta Categoria Base 2024

| ÓRGÃO | PROJETO/ATIVIDADE | ELEMENTO DE DESPESA | FONTE | VALOR |
|-------|-------------------|---------------------|------------|--------------|
| 23601 | 2882 | 3.3.90.48.004 | 1.759.0000 | R\$ 4.800,00 |

ORIGEM DO RECURSO: Fundo de Desenvolvimento Desportivo do Estado de Mato Grosso**VALOR TOTAL:** QUATRO MIL E OITOCENTOS REAIS**DATA DE ASSINATURA:** 04/12/2024**VIGÊNCIA:** Cláusula Décima Primeira - Do Prazo de Vigência: O prazo de vigência do presente Termo perdurará até o recebimento do valor total descrito na Cláusula Quinta.**ASSINAM:** David Moura Pereira da Silva, Secretário de Estado de Cultura, Esporte e Lazer; e**THAIS MONTEIRO MESQUITA, Proponente.**

EXTRATO DO TERMO DE CONCESSÃO DE AUXÍLIO Nº**SECEL-PRO-2024/06297****PROCESSO Nº SECEL-PRO-2024/06297.****PARTES:** Secretaria de Estado de Cultura, Esporte e Lazer - CNPJ nº 03.507.415/0026-00 e**YASMIN GABRIELLE SILVA FERREIRA - CPF nº 053.429.872-96****OBJETO:** Bolsa Atleta Categoria Base 2024

| ÓRGÃO | PROJETO/ATIVIDADE | ELEMENTO DE DESPESA | FONTE | VALOR |
|-------|-------------------|---------------------|------------|--------------|
| 23601 | 2882 | 3.3.90.48.004 | 1.759.0000 | R\$ 4.800,00 |

ORIGEM DO RECURSO: Fundo de Desenvolvimento Desportivo do Estado de Mato Grosso**VALOR TOTAL:** QUATRO MIL E OITOCENTOS REAIS**DATA DE ASSINATURA:** 04/12/2024**VIGÊNCIA:** Cláusula Décima Primeira - Do Prazo de Vigência: O prazo de vigência do presente Termo perdurará até o recebimento do valor total descrito na Cláusula Quinta.**ASSINAM:** David Moura Pereira da Silva, Secretário de Estado de Cultura, Esporte e Lazer; e**YASMIN GABRIELLE SILVA FERREIRA, Proponente.****EXTRATO DO TERMO DE CONCESSÃO DE AUXÍLIO Nº****SECEL-PRO-2024/06382****PROCESSO Nº SECEL-PRO-2024/06382.****PARTES:** Secretaria de Estado de Cultura, Esporte e Lazer - CNPJ nº 03.507.415/0026-00 e**ANA MARIA MIRANDA MATOS - CPF nº 070.126.991-08****OBJETO:** Bolsa Atleta Categoria Base 2024

| ÓRGÃO | PROJETO/ATIVIDADE | ELEMENTO DE DESPESA | FONTE | VALOR |
|-------|-------------------|---------------------|------------|--------------|
| 23601 | 2882 | 3.3.90.48.004 | 1.759.0000 | R\$ 4.800,00 |

ORIGEM DO RECURSO: Fundo de Desenvolvimento Desportivo do Estado de Mato Grosso**VALOR TOTAL:** QUATRO MIL E OITOCENTOS REAIS**DATA DE ASSINATURA:** 04/12/2024**VIGÊNCIA:** Cláusula Décima Primeira - Do Prazo de Vigência: O prazo de vigência do presente Termo perdurará até o recebimento do valor total descrito na Cláusula Quinta.**ASSINAM:** David Moura Pereira da Silva, Secretário de Estado de Cultura, Esporte e Lazer; e**ANA MARIA MIRANDA MATOS, Proponente.****EXTRATO DO TERMO DE CONCESSÃO DE AUXÍLIO Nº****SECEL-PRO-2024/06695****PROCESSO Nº SECEL-PRO-2024/06695.****PARTES:** Secretaria de Estado de Cultura, Esporte e Lazer - CNPJ nº 03.507.415/0026-00 e**JOÃO LUCAS COELHO FEITOZA - CPF nº 038.842.211-40****OBJETO:** Bolsa Atleta Categoria Base 2024

| ÓRGÃO | PROJETO/ATIVIDADE | ELEMENTO DE DESPESA | FONTE | VALOR |
|-------|-------------------|---------------------|------------|--------------|
| 23601 | 2882 | 3.3.90.48.004 | 1.759.0000 | R\$ 4.800,00 |

ORIGEM DO RECURSO: Fundo de Desenvolvimento Desportivo do Estado de Mato Grosso**VALOR TOTAL:** QUATRO MIL E OITOCENTOS REAIS**DATA DE ASSINATURA:** 04/12/2024**VIGÊNCIA:** Cláusula Décima Primeira - Do Prazo de Vigência: O prazo de vigência do presente Termo perdurará até o recebimento do valor total descrito na Cláusula Quinta.**ASSINAM:** David Moura Pereira da Silva, Secretário de Estado de Cultura, Esporte e Lazer; e**JOÃO LUCAS COELHO FEITOZA, Proponente.****EXTRATO DO TERMO DE CONCESSÃO DE AUXÍLIO Nº****SECEL-PRO-2024/07072****PROCESSO Nº SECEL-PRO-2024/07072.****PARTES:** Secretaria de Estado de Cultura, Esporte e Lazer - CNPJ nº 03.507.415/0026-00 e**EVA ALVES DA SILVA - CPF nº 705.782.721-05****OBJETO:** Bolsa Atleta Categoria Base 2024

| ÓRGÃO | PROJETO/ATIVIDADE | ELEMENTO DE DESPESA | FONTE | VALOR |
|-------|-------------------|---------------------|------------|--------------|
| 23601 | 2882 | 3.3.90.48.004 | 1.759.0000 | R\$ 4.800,00 |

ORIGEM DO RECURSO: Fundo de Desenvolvimento Desportivo do Estado de Mato Grosso**VALOR TOTAL:** QUATRO MIL E OITOCENTOS REAIS**DATA DE ASSINATURA:** 04/12/2024**VIGÊNCIA:** Cláusula Décima Primeira - Do Prazo de Vigência: O prazo de vigência do presente Termo perdurará até o recebimento do valor total descrito na Cláusula Quinta.**ASSINAM:** David Moura Pereira da Silva, Secretário de Estado de Cultura, Esporte e Lazer; e**EVA ALVES DA SILVA, Proponente.****EXTRATO DO TERMO DE CONCESSÃO DE AUXÍLIO Nº****SECEL-PRO-2024/06508****PROCESSO Nº SECEL-PRO-2024/06508.****PARTES:** Secretaria de Estado de Cultura, Esporte e Lazer - CNPJ nº 03.507.415/0026-00 e**SARAH CUCOLOTTO NEUMEISTER - CPF nº 100.314.581-73****OBJETO:** Bolsa Atleta Categoria Base 2024

| ÓRGÃO | PROJETO/ATIVIDADE | ELEMENTO DE DESPESA | FONTE | VALOR |
|-------|-------------------|---------------------|------------|--------------|
| 23601 | 2882 | 3.3.90.48.004 | 1.759.0000 | R\$ 4.800,00 |

ORIGEM DO RECURSO: Fundo de Desenvolvimento Desportivo do Estado de Mato Grosso**VALOR TOTAL:** QUATRO MIL E OITOCENTOS REAIS**DATA DE ASSINATURA:** 04/12/2024**VIGÊNCIA:** Cláusula Décima Primeira - Do Prazo de Vigência: O prazo de vigência do presente Termo perdurará até o recebimento do valor total descrito na Cláusula Quinta.**ASSINAM:** David Moura Pereira da Silva, Secretário de Estado de Cultura, Esporte e Lazer; e**SARAH CUCOLOTTO NEUMEISTER, Proponente.****EXTRATO DO TERMO DE CONCESSÃO DE AUXÍLIO Nº****SECEL-PRO-2024/07087****PROCESSO Nº SECEL-PRO-2024/07087.****PARTES:** Secretaria de Estado de Cultura, Esporte e Lazer - CNPJ nº 03.507.415/0026-00 e**MARIA LUIZA REZENDE SILVA - CPF nº 109.756.001-50****OBJETO:** Bolsa Atleta Categoria Base 2024

| ÓRGÃO | PROJETO/ATIVIDADE | ELEMENTO DE DESPESA | FONTE | VALOR |
|-------|-------------------|---------------------|------------|--------------|
| 23601 | 2882 | 3.3.90.48.004 | 1.759.0000 | R\$ 4.800,00 |

ORIGEM DO RECURSO: Fundo de Desenvolvimento Desportivo do Estado de Mato Grosso**VALOR TOTAL:** QUATRO MIL E OITOCENTOS REAIS**DATA DE ASSINATURA:** 04/12/2024**VIGÊNCIA:** Cláusula Décima Primeira - Do Prazo de Vigência: O prazo de vigência do presente Termo perdurará até o recebimento do valor total descrito na Cláusula Quinta.**ASSINAM:** David Moura Pereira da Silva, Secretário de Estado de Cultura, Esporte e Lazer; e**MARIA LUIZA REZENDE SILVA, Proponente.****EXTRATO DO TERMO DE CONCESSÃO DE AUXÍLIO Nº****SECEL-PRO-2024/06949****PROCESSO Nº SECEL-PRO-2024/06949.****PARTES:** Secretaria de Estado de Cultura, Esporte e Lazer - CNPJ nº 03.507.415/0026-00 e**LIZE FERREIRA CALMON - CPF nº 052.772.001-18****OBJETO:** Bolsa Atleta Categoria Base 2024

| ÓRGÃO | PROJETO/ATIVIDADE | ELEMENTO DE DESPESA | FONTE | VALOR |
|-------|-------------------|---------------------|------------|--------------|
| 23601 | 2882 | 3.3.90.48.004 | 1.759.0000 | R\$ 4.800,00 |

ORIGEM DO RECURSO: Fundo de Desenvolvimento Desportivo do Estado de Mato Grosso**VALOR TOTAL:** QUATRO MIL E OITOCENTOS REAIS**DATA DE ASSINATURA:** 04/12/2024**VIGÊNCIA:** Cláusula Décima Primeira - Do Prazo de Vigência: O prazo de vigência do presente Termo perdurará até o recebimento do valor total descrito na Cláusula Quinta.**ASSINAM:** David Moura Pereira da Silva, Secretário de Estado de Cultura, Esporte e Lazer; e**MARIA LUIZA REZENDE SILVA, Proponente.****EXTRATO DO TERMO DE CONCESSÃO DE AUXÍLIO Nº****SECEL-PRO-2024/06949****PROCESSO Nº SECEL-PRO-2024/06949.****PARTES:** Secretaria de Estado de Cultura, Esporte e Lazer - CNPJ nº 03.507.415/0026-00 e**LIZE FERREIRA CALMON - CPF nº 052.772.001-18****OBJETO:** Bolsa Atleta Categoria Base 2024

| ÓRGÃO | PROJETO/ATIVIDADE | ELEMENTO DE DESPESA | FONTE | VALOR |
|-------|-------------------|---------------------|------------|--------------|
| 23601 | 2882 | 3.3.90.48.004 | 1.759.0000 | R\$ 4.800,00 |

ORIGEM DO RECURSO: Fundo de Desenvolvimento Desportivo do Estado de Mato Grosso**VALOR TOTAL:** QUATRO MIL E OITOCENTOS REAIS**DATA DE ASSINATURA:** 04/12/2024**VIGÊNCIA:** Cláusula Décima Primeira - Do Prazo de Vigência: O prazo de vigência do presente Termo perdurará até o recebimento do valor total descrito na Cláusula Quinta.**ASSINAM:** David Moura Pereira da Silva, Secretário de Estado de Cultura, Esporte e Lazer; e**LIZE FERREIRA CALMON, Proponente.****Protocolo 1645517**

EXTRATO DO TERMO DE CONCESSÃO DE AUXÍLIO Nº SECEL-PRO-2024/06610**PROCESSO Nº SECEL-PRO-2024/06610.****PARTES:** Secretaria de Estado de Cultura, Esporte e Lazer - CNPJ nº 03.507.415/0026-00 e**PEDRO HENRIQUE BASTOS DE ALMEIDA - CPF nº 068.492.221-55****OBJETO:** Bolsa Atleta Categoria Infantil 2024

| ÓRGÃO | PROJETO/ATIVIDADE | ELEMENTO DE DESPESA | FONTE | VALOR |
|-------|-------------------|---------------------|------------|--------------|
| 23601 | 2882 | 3.3.90.48.004 | 1.759.0000 | R\$ 2.400,00 |

ORIGEM DO RECURSO: Fundo de Desenvolvimento Desportivo do Estado de Mato Grosso**VALOR TOTAL:** DOIS MIL E QUATROCENTOS REAIS**DATA DE ASSINATURA:** 04/12/2024**VIGÊNCIA:** Cláusula Décima Primeira - Do Prazo de Vigência: O prazo de vigência do presente Termo perdurará até o recebimento do valor total descrito na Cláusula Quinta.**ASSINAM:** David Moura Pereira da Silva, Secretário de Estado de Cultura, Esporte e Lazer; e PEDRO HENRIQUE BASTOS DE ALMEIDA, Proponente.**EXTRATO DO TERMO DE CONCESSÃO DE AUXÍLIO Nº SECEL-PRO-2024/06653****PROCESSO Nº SECEL-PRO-2024/06653.****PARTES:** Secretaria de Estado de Cultura, Esporte e Lazer - CNPJ nº 03.507.415/0026-00 e**LEANDRO SILVA SANTOS - CPF nº 065.649.531-60****OBJETO:** Bolsa Atleta Categoria Infantil 2024

| ÓRGÃO | PROJETO/ATIVIDADE | ELEMENTO DE DESPESA | FONTE | VALOR |
|-------|-------------------|---------------------|------------|--------------|
| 23601 | 2882 | 3.3.90.48.004 | 1.759.0000 | R\$ 2.400,00 |

ORIGEM DO RECURSO: Fundo de Desenvolvimento Desportivo do Estado de Mato Grosso**VALOR TOTAL:** DOIS MIL E QUATROCENTOS REAIS**DATA DE ASSINATURA:** 04/12/2024**VIGÊNCIA:** Cláusula Décima Primeira - Do Prazo de Vigência: O prazo de vigência do presente Termo perdurará até o recebimento do valor total descrito na Cláusula Quinta.**ASSINAM:** David Moura Pereira da Silva, Secretário de Estado de Cultura, Esporte e Lazer; e LEANDRO SILVA SANTOS, Proponente.**EXTRATO DO TERMO DE CONCESSÃO DE AUXÍLIO Nº SECEL-PRO-2024/06468****PROCESSO Nº SECEL-PRO-2024/06468.****PARTES:** Secretaria de Estado de Cultura, Esporte e Lazer - CNPJ nº 03.507.415/0026-00 e**YASMIN VITÓRIA SILVA MEDEIROS SOUZA - CPF nº 074.410.741-50****OBJETO:** Bolsa Atleta Categoria Infantil 2024

| ÓRGÃO | PROJETO/ATIVIDADE | ELEMENTO DE DESPESA | FONTE | VALOR |
|-------|-------------------|---------------------|------------|--------------|
| 23601 | 2882 | 3.3.90.48.004 | 1.759.0000 | R\$ 2.400,00 |

ORIGEM DO RECURSO: Fundo de Desenvolvimento Desportivo do Estado de Mato Grosso**VALOR TOTAL:** DOIS MIL E QUATROCENTOS REAIS**DATA DE ASSINATURA:** 04/12/2024**VIGÊNCIA:** Cláusula Décima Primeira - Do Prazo de Vigência: O prazo de vigência do presente Termo perdurará até o recebimento do valor total descrito na Cláusula Quinta.**ASSINAM:** David Moura Pereira da Silva, Secretário de Estado de Cultura, Esporte e Lazer; e YASMIN VITÓRIA SILVA MEDEIROS SOUZA, Proponente.**EXTRATO DO TERMO DE CONCESSÃO DE AUXÍLIO Nº SECEL-PRO-2024/06317****PROCESSO Nº SECEL-PRO-2024/06317.****PARTES:** Secretaria de Estado de Cultura, Esporte e Lazer - CNPJ nº 03.507.415/0026-00 e**YASMIN TESK OGAWA SANTOS - CPF nº 065.498.591-07****OBJETO:** Bolsa Atleta Categoria Infantil 2024

| ÓRGÃO | PROJETO/ATIVIDADE | ELEMENTO DE DESPESA | FONTE | VALOR |
|-------|-------------------|---------------------|------------|--------------|
| 23601 | 2882 | 3.3.90.48.004 | 1.759.0000 | R\$ 2.400,00 |

ORIGEM DO RECURSO: Fundo de Desenvolvimento Desportivo do Estado de Mato Grosso**VALOR TOTAL:** DOIS MIL E QUATROCENTOS REAIS**DATA DE ASSINATURA:** 04/12/2024**VIGÊNCIA:** Cláusula Décima Primeira - Do Prazo de Vigência: O prazo de vigência do presente Termo perdurará até o recebimento do valor total descrito na Cláusula Quinta.**ASSINAM:** David Moura Pereira da Silva, Secretário de Estado de Cultura, Esporte e Lazer; e YASMIN TESK OGAWA SANTOS, Proponente.**EXTRATO DO TERMO DE CONCESSÃO DE AUXÍLIO Nº****SECEL-PRO-2024/06337****PROCESSO Nº SECEL-PRO-2024/06337.****PARTES:** Secretaria de Estado de Cultura, Esporte e Lazer - CNPJ nº 03.507.415/0026-00 e**VITOR GABRIEL DA SILVA SANTANA - CPF nº 100.552.381-90****OBJETO:** Bolsa Atleta Categoria Infantil 2024

| ÓRGÃO | PROJETO/ATIVIDADE | ELEMENTO DE DESPESA | FONTE | VALOR |
|-------|-------------------|---------------------|------------|--------------|
| 23601 | 2882 | 3.3.90.48.004 | 1.759.0000 | R\$ 2.400,00 |

ORIGEM DO RECURSO: Fundo de Desenvolvimento Desportivo do Estado de Mato Grosso**VALOR TOTAL:** DOIS MIL E QUATROCENTOS REAIS**DATA DE ASSINATURA:** 04/12/2024**VIGÊNCIA:** Cláusula Décima Primeira - Do Prazo de Vigência: O prazo de vigência do presente Termo perdurará até o recebimento do valor total descrito na Cláusula Quinta.**ASSINAM:** David Moura Pereira da Silva, Secretário de Estado de Cultura, Esporte e Lazer; e VITOR GABRIEL DA SILVA SANTANA, Proponente.**EXTRATO DO TERMO DE CONCESSÃO DE AUXÍLIO Nº SECEL-PRO-2024/06832****PROCESSO Nº SECEL-PRO-2024/06832.****PARTES:** Secretaria de Estado de Cultura, Esporte e Lazer - CNPJ nº 03.507.415/0026-00 e**MARIA EDUARDA MARQUES VELOSO - CPF nº 116.538.431-01****OBJETO:** Bolsa Atleta Categoria Infantil 2024

| ÓRGÃO | PROJETO/ATIVIDADE | ELEMENTO DE DESPESA | FONTE | VALOR |
|-------|-------------------|---------------------|------------|--------------|
| 23601 | 2882 | 3.3.90.48.004 | 1.759.0000 | R\$ 2.400,00 |

ORIGEM DO RECURSO: Fundo de Desenvolvimento Desportivo do Estado de Mato Grosso**VALOR TOTAL:** DOIS MIL E QUATROCENTOS REAIS**DATA DE ASSINATURA:** 04/12/2024**VIGÊNCIA:** Cláusula Décima Primeira - Do Prazo de Vigência: O prazo de vigência do presente Termo perdurará até o recebimento do valor total descrito na Cláusula Quinta.**ASSINAM:** David Moura Pereira da Silva, Secretário de Estado de Cultura, Esporte e Lazer; e MARIA EDUARDA MARQUES VELOSO, Proponente.**EXTRATO DO TERMO DE CONCESSÃO DE AUXÍLIO Nº SECEL-PRO-2024/06821****PROCESSO Nº SECEL-PRO-2024/06821.****PARTES:** Secretaria de Estado de Cultura, Esporte e Lazer - CNPJ nº 03.507.415/0026-00 e**GUILHERME RODRIGO BRITO LIMA CIVIDINI - CPF nº 075.950.701-55****OBJETO:** Bolsa Atleta Categoria Infantil 2024

| ÓRGÃO | PROJETO/ATIVIDADE | ELEMENTO DE DESPESA | FONTE | VALOR |
|-------|-------------------|---------------------|------------|--------------|
| 23601 | 2882 | 3.3.90.48.004 | 1.759.0000 | R\$ 2.400,00 |

ORIGEM DO RECURSO: Fundo de Desenvolvimento Desportivo do Estado de Mato Grosso**VALOR TOTAL:** DOIS MIL E QUATROCENTOS REAIS**DATA DE ASSINATURA:** 04/12/2024**VIGÊNCIA:** Cláusula Décima Primeira - Do Prazo de Vigência: O prazo de vigência do presente Termo perdurará até o recebimento do valor total descrito na Cláusula Quinta.**ASSINAM:** David Moura Pereira da Silva, Secretário de Estado de Cultura, Esporte e Lazer; e GUILHERME RODRIGO BRITO LIMA CIVIDINI, Proponente.**EXTRATO DO TERMO DE CONCESSÃO DE AUXÍLIO Nº SECEL-PRO-2024/06974****PROCESSO Nº SECEL-PRO-2024/06974.****PARTES:** Secretaria de Estado de Cultura, Esporte e Lazer - CNPJ nº 03.507.415/0026-00 e**LARA TARTARI KIMURA - CPF nº 064.689.291-64****OBJETO:** Bolsa Atleta Categoria Infantil 2024

| ÓRGÃO | PROJETO/ATIVIDADE | ELEMENTO DE DESPESA | FONTE | VALOR |
|-------|-------------------|---------------------|------------|--------------|
| 23601 | 2882 | 3.3.90.48.004 | 1.759.0000 | R\$ 2.400,00 |

ORIGEM DO RECURSO: Fundo de Desenvolvimento Desportivo do Estado de Mato Grosso**VALOR TOTAL:** DOIS MIL E QUATROCENTOS REAIS**DATA DE ASSINATURA:** 04/12/2024**VIGÊNCIA:** Cláusula Décima Primeira - Do Prazo de Vigência: O prazo de vigência do presente Termo perdurará até o recebimento do valor total descrito na Cláusula Quinta.**ASSINAM:** David Moura Pereira da Silva, Secretário de Estado de Cultura, Esporte e Lazer; e LARA TARTARI KIMURA, Proponente.

EXTRATO DO TERMO DE CONCESSÃO DE AUXÍLIO Nº**SECEL-PRO-2024/06424****PROCESSO Nº SECEL-PRO-2024/06424.****PARTES:** Secretaria de Estado de Cultura, Esporte e Lazer - CNPJ nº 03.507.415/0026-00 e**JULIA FALCAO FERNANDES FONSECA - CPF nº 086.159.271-97****OBJETO:** Bolsa Atleta Categoria Infantil 2024

| ÓRGÃO | PROJETO/ATIVIDADE | ELEMENTO DE DESPESA | FONTE | VALOR |
|-------|-------------------|---------------------|------------|--------------|
| 23601 | 2882 | 3.3.90.48.004 | 1.759.0000 | R\$ 2.400,00 |

ORIGEM DO RECURSO: Fundo de Desenvolvimento Desportivo do Estado de Mato Grosso**VALOR TOTAL:** DOIS MIL E QUATROCENTOS REAIS**DATA DE ASSINATURA:** 04/12/2024**VIGÊNCIA:** Cláusula Décima Primeira - Do Prazo de Vigência: O prazo de vigência do presente Termo perdurará até o recebimento do valor total descrito na Cláusula Quinta.**ASSINAM:** David Moura Pereira da Silva, Secretário de Estado de Cultura, Esporte e Lazer; e**JULIA FALCAO FERNANDES FONSECA, Proponente.****EXTRATO DO TERMO DE CONCESSÃO DE AUXÍLIO Nº****SECEL-PRO-2024/07011****PROCESSO Nº SECEL-PRO-2024/07011.****PARTES:** Secretaria de Estado de Cultura, Esporte e Lazer - CNPJ nº 03.507.415/0026-00 e**ISABELLA LIMA DA SILVA - CPF nº 062.687.101-85****OBJETO:** Bolsa Atleta Categoria Infantil 2024

| ÓRGÃO | PROJETO/ATIVIDADE | ELEMENTO DE DESPESA | FONTE | VALOR |
|-------|-------------------|---------------------|------------|--------------|
| 23601 | 2882 | 3.3.90.48.004 | 1.759.0000 | R\$ 2.400,00 |

ORIGEM DO RECURSO: Fundo de Desenvolvimento Desportivo do Estado de Mato Grosso**VALOR TOTAL:** DOIS MIL E QUATROCENTOS REAIS**DATA DE ASSINATURA:** 04/12/2024**VIGÊNCIA:** Cláusula Décima Primeira - Do Prazo de Vigência: O prazo de vigência do presente Termo perdurará até o recebimento do valor total descrito na Cláusula Quinta.**ASSINAM:** David Moura Pereira da Silva, Secretário de Estado de Cultura, Esporte e Lazer; e**ISABELLA LIMA DA SILVA, Proponente.****EXTRATO DO TERMO DE CONCESSÃO DE AUXÍLIO Nº****SECEL-PRO-2024/07040****PROCESSO Nº SECEL-PRO-2024/07040.****PARTES:** Secretaria de Estado de Cultura, Esporte e Lazer - CNPJ nº 03.507.415/0026-00 e**JULIANA DUARTE GOES - CPF nº 072.579.381-30****OBJETO:** Bolsa Atleta Categoria Infantil 2024

| ÓRGÃO | PROJETO/ATIVIDADE | ELEMENTO DE DESPESA | FONTE | VALOR |
|-------|-------------------|---------------------|------------|--------------|
| 23601 | 2882 | 3.3.90.48.004 | 1.759.0000 | R\$ 2.400,00 |

ORIGEM DO RECURSO: Fundo de Desenvolvimento Desportivo do Estado de Mato Grosso**VALOR TOTAL:** DOIS MIL E QUATROCENTOS REAIS**DATA DE ASSINATURA:** 04/12/2024**VIGÊNCIA:** Cláusula Décima Primeira - Do Prazo de Vigência: O prazo de vigência do presente Termo perdurará até o recebimento do valor total descrito na Cláusula Quinta.**ASSINAM:** David Moura Pereira da Silva, Secretário de Estado de Cultura, Esporte e Lazer; e**JULIANA DUARTE GOES, Proponente.****EXTRATO DO TERMO DE CONCESSÃO DE AUXÍLIO Nº****SECEL-PRO-2024/06396****PROCESSO Nº SECEL-PRO-2024/06396.****PARTES:** Secretaria de Estado de Cultura, Esporte e Lazer - CNPJ nº 03.507.415/0026-00 e**ANGEL GABRIEL MEDINA MARCANO - CPF nº 708.220.212-18****OBJETO:** Bolsa Atleta Categoria Infantil 2024

| ÓRGÃO | PROJETO/ATIVIDADE | ELEMENTO DE DESPESA | FONTE | VALOR |
|-------|-------------------|---------------------|------------|--------------|
| 23601 | 2882 | 3.3.90.48.004 | 1.759.0000 | R\$ 2.400,00 |

ORIGEM DO RECURSO: Fundo de Desenvolvimento Desportivo do Estado de Mato Grosso**VALOR TOTAL:** DOIS MIL E QUATROCENTOS REAIS**DATA DE ASSINATURA:** 04/12/2024**VIGÊNCIA:** Cláusula Décima Primeira - Do Prazo de Vigência: O prazo de vigência do presente Termo perdurará até o recebimento do valor total descrito na Cláusula Quinta.**ASSINAM:** David Moura Pereira da Silva, Secretário de Estado de Cultura, Esporte e Lazer; e**ANGEL GABRIEL MEDINA MARCANO, Proponente.****EXTRATO DO TERMO DE CONCESSÃO DE AUXÍLIO Nº****SECEL-PRO-2024/06779****PROCESSO Nº SECEL-PRO-2024/06779.****PARTES:** Secretaria de Estado de Cultura, Esporte e Lazer - CNPJ nº 03.507.415/0026-00 e**MARIANA INÊS PES PAVANI - CPF nº 065.974.111-37****OBJETO:** Bolsa Atleta Categoria Infantil 2024

| ÓRGÃO | PROJETO/ATIVIDADE | ELEMENTO DE DESPESA | FONTE | VALOR |
|-------|-------------------|---------------------|------------|--------------|
| 23601 | 2882 | 3.3.90.48.004 | 1.759.0000 | R\$ 2.400,00 |

ORIGEM DO RECURSO: Fundo de Desenvolvimento Desportivo do Estado de Mato Grosso**VALOR TOTAL:** DOIS MIL E QUATROCENTOS REAIS**DATA DE ASSINATURA:** 04/12/2024**VIGÊNCIA:** Cláusula Décima Primeira - Do Prazo de Vigência: O prazo de vigência do presente Termo perdurará até o recebimento do valor total descrito na Cláusula Quinta.**ASSINAM:** David Moura Pereira da Silva, Secretário de Estado de Cultura, Esporte e Lazer; e**MARIANA INÊS PES PAVANI, Proponente.****EXTRATO DO TERMO DE CONCESSÃO DE AUXÍLIO Nº****SECEL-PRO-2024/06542****PROCESSO Nº SECEL-PRO-2024/06542.****PARTES:** Secretaria de Estado de Cultura, Esporte e Lazer - CNPJ nº 03.507.415/0026-00 e**RHIRAIAN TIAGO COLPO DE RESENDE - CPF nº 067.836.701-98****OBJETO:** Bolsa Atleta Categoria Infantil 2024

| ÓRGÃO | PROJETO/ATIVIDADE | ELEMENTO DE DESPESA | FONTE | VALOR |
|-------|-------------------|---------------------|------------|--------------|
| 23601 | 2882 | 3.3.90.48.004 | 1.759.0000 | R\$ 2.400,00 |

ORIGEM DO RECURSO: Fundo de Desenvolvimento Desportivo do Estado de Mato Grosso**VALOR TOTAL:** DOIS MIL E QUATROCENTOS REAIS**DATA DE ASSINATURA:** 04/12/2024**VIGÊNCIA:** Cláusula Décima Primeira - Do Prazo de Vigência: O prazo de vigência do presente Termo perdurará até o recebimento do valor total descrito na Cláusula Quinta.**ASSINAM:** David Moura Pereira da Silva, Secretário de Estado de Cultura, Esporte e Lazer; e**RHIRAIAN TIAGO COLPO DE RESENDE, Proponente.****EXTRATO DO TERMO DE CONCESSÃO DE AUXÍLIO Nº****SECEL-PRO-2024/06670****PROCESSO Nº SECEL-PRO-2024/06670.****PARTES:** Secretaria de Estado de Cultura, Esporte e Lazer - CNPJ nº 03.507.415/0026-00 e**NICKOLAS ROSNER BERNARDES - CPF nº 080.960.731-09****OBJETO:** Bolsa Atleta Categoria Infantil 2024

| ÓRGÃO | PROJETO/ATIVIDADE | ELEMENTO DE DESPESA | FONTE | VALOR |
|-------|-------------------|---------------------|------------|--------------|
| 23601 | 2882 | 3.3.90.48.004 | 1.759.0000 | R\$ 2.400,00 |

ORIGEM DO RECURSO: Fundo de Desenvolvimento Desportivo do Estado de Mato Grosso**VALOR TOTAL:** DOIS MIL E QUATROCENTOS REAIS**DATA DE ASSINATURA:** 04/12/2024**VIGÊNCIA:** Cláusula Décima Primeira - Do Prazo de Vigência: O prazo de vigência do presente Termo perdurará até o recebimento do valor total descrito na Cláusula Quinta.**ASSINAM:** David Moura Pereira da Silva, Secretário de Estado de Cultura, Esporte e Lazer; e**NICKOLAS ROSNER BERNARDES, Proponente.****EXTRATO DO TERMO DE CONCESSÃO DE AUXÍLIO Nº****SECEL-PRO-2024/06311****PROCESSO Nº SECEL-PRO-2024/06311.****PARTES:** Secretaria de Estado de Cultura, Esporte e Lazer - CNPJ nº 03.507.415/0026-00 e**SERGIO ICHIRO DA SILVA OHARA - CPF nº 058.379.491-27****OBJETO:** Bolsa Atleta Categoria Infantil 2024

| ÓRGÃO | PROJETO/ATIVIDADE | ELEMENTO DE DESPESA | FONTE | VALOR |
|-------|-------------------|---------------------|------------|--------------|
| 23601 | 2882 | 3.3.90.48.004 | 1.759.0000 | R\$ 2.400,00 |

ORIGEM DO RECURSO: Fundo de Desenvolvimento Desportivo do Estado de Mato Grosso**VALOR TOTAL:** DOIS MIL E QUATROCENTOS REAIS**DATA DE ASSINATURA:** 04/12/2024**VIGÊNCIA:** Cláusula Décima Primeira - Do Prazo de Vigência: O prazo de vigência do presente Termo perdurará até o recebimento do valor total descrito na Cláusula Quinta.**ASSINAM:** David Moura Pereira da Silva, Secretário de Estado de Cultura, Esporte e Lazer; e**SERGIO ICHIRO DA SILVA OHARA, Proponente.**

EXTRATO DO TERMO DE CONCESSÃO DE AUXÍLIO Nº**SECEL-PRO-2024/06532****PROCESSO Nº SECEL-PRO-2024/06532.****PARTES:** Secretaria de Estado de Cultura, Esporte e Lazer - CNPJ nº 03.507.415/0026-00 e**RODSON DE ALMEDA REIS - CPF nº 077.629.351-69****OBJETO:** Bolsa Atleta Categoria Infantil 2024

| ÓRGÃO | PROJETO/ATIVIDADE | ELEMENTO DE DESPESA | FONTE | VALOR |
|-------|-------------------|---------------------|------------|--------------|
| 23601 | 2882 | 3.3.90.48.004 | 1.759.0000 | R\$ 2.400,00 |

ORIGEM DO RECURSO: Fundo de Desenvolvimento Desportivo do Estado de Mato Grosso**VALOR TOTAL:** DOIS MIL E QUATROCENTOS REAIS**DATA DE ASSINATURA:** 04/12/2024**VIGÊNCIA:** Cláusula Décima Primeira - Do Prazo de Vigência: O prazo de vigência do presente Termo perdurará até o recebimento do valor total descrito na Cláusula Quinta.**ASSINAM:** David Moura Pereira da Silva, Secretário de Estado de Cultura, Esporte e Lazer; e

RODSON DE ALMEDA REIS, Proponente.

Protocolo 1645519

EXTRATO DO TERMO DE CONCESSÃO DE AUXÍLIO Nº**SECEL-PRO-2024/06644****PROCESSO Nº SECEL-PRO-2024/06644.****PARTES:** Secretaria de Estado de Cultura, Esporte e Lazer - CNPJ nº 03.507.415/0026-00 e**FLAVIA RAFAELA CAMPOS - CPF nº 004.990.392-62****OBJETO:** Bolsa Atleta Categoria Nacional 2024

| ÓRGÃO | PROJETO/ATIVIDADE | ELEMENTO DE DESPESA | FONTE | VALOR |
|-------|-------------------|---------------------|------------|---------------|
| 23601 | 2882 | 3.3.90.48.004 | 1.759.0000 | R\$ 14.400,00 |

ORIGEM DO RECURSO: Fundo de Desenvolvimento Desportivo do Estado de Mato Grosso**VALOR TOTAL:** QUATORZE MIL E QUATROCENTOS REAIS**DATA DE ASSINATURA:** 03/12/2024**VIGÊNCIA:** Cláusula Décima Primeira - Do Prazo de Vigência: O prazo de vigência do presente Termo perdurará até o recebimento do valor total descrito na Cláusula Quinta.**ASSINAM:** David Moura Pereira da Silva, Secretário de Estado de Cultura, Esporte e Lazer; e

FLAVIA RAFAELA CAMPOS, Proponente.

EXTRATO DO TERMO DE CONCESSÃO DE AUXÍLIO Nº**SECEL-PRO-2024/06294****PROCESSO Nº SECEL-PRO-2024/06294.****PARTES:** Secretaria de Estado de Cultura, Esporte e Lazer - CNPJ nº 03.507.415/0026-00 e**ADRIANO LUIZ DOS SANTOS BONKEWICH - CPF nº 728.560.091-15****OBJETO:** Bolsa Atleta Categoria Nacional 2024

| ÓRGÃO | PROJETO/ATIVIDADE | ELEMENTO DE DESPESA | FONTE | VALOR |
|-------|-------------------|---------------------|------------|---------------|
| 23601 | 2882 | 3.3.90.48.004 | 1.759.0000 | R\$ 14.400,00 |

ORIGEM DO RECURSO: Fundo de Desenvolvimento Desportivo do Estado de Mato Grosso**VALOR TOTAL:** QUATORZE MIL E QUATROCENTOS REAIS**DATA DE ASSINATURA:** 03/12/2024**VIGÊNCIA:** Cláusula Décima Primeira - Do Prazo de Vigência: O prazo de vigência do presente Termo perdurará até o recebimento do valor total descrito na Cláusula Quinta.**ASSINAM:** David Moura Pereira da Silva, Secretário de Estado de Cultura, Esporte e Lazer; e

ADRIANO LUIZ DOS SANTOS BONKEWICH, Proponente.

EXTRATO DO TERMO DE CONCESSÃO DE AUXÍLIO Nº**SECEL-PRO-2024/06600****PROCESSO Nº SECEL-PRO-2024/06600.****PARTES:** Secretaria de Estado de Cultura, Esporte e Lazer - CNPJ nº 03.507.415/0026-00 e**PEDRO HENRIQUE SOUZA COSTA - CPF nº 045.161.371-60****OBJETO:** Bolsa Atleta Categoria Nacional 2024

| ÓRGÃO | PROJETO/ATIVIDADE | ELEMENTO DE DESPESA | FONTE | VALOR |
|-------|-------------------|---------------------|------------|---------------|
| 23601 | 2882 | 3.3.90.48.004 | 1.759.0000 | R\$ 14.400,00 |

ORIGEM DO RECURSO: Fundo de Desenvolvimento Desportivo do Estado de Mato Grosso**VALOR TOTAL:** QUATORZE MIL E QUATROCENTOS REAIS**DATA DE ASSINATURA:** 03/12/2024**VIGÊNCIA:** Cláusula Décima Primeira - Do Prazo de Vigência: O prazo de vigência do presente Termo perdurará até o recebimento do valor total descrito na Cláusula Quinta.**ASSINAM:** David Moura Pereira da Silva, Secretário de Estado de Cultura, Esporte e Lazer; e

PEDRO HENRIQUE SOUZA COSTA, Proponente.

EXTRATO DO TERMO DE CONCESSÃO DE AUXÍLIO Nº**SECEL-PRO-2024/06853****PROCESSO Nº SECEL-PRO-2024/06853.****PARTES:** Secretaria de Estado de Cultura, Esporte e Lazer - CNPJ nº 03.507.415/0026-00 e**MARCOS PAULO DE AGUIAR SILVA - CPF nº 732.870.081-53****OBJETO:** Bolsa Atleta Categoria Nacional 2024

| ÓRGÃO | PROJETO/ATIVIDADE | ELEMENTO DE DESPESA | FONTE | VALOR |
|-------|-------------------|---------------------|------------|---------------|
| 23601 | 2882 | 3.3.90.48.004 | 1.759.0000 | R\$ 14.400,00 |

ORIGEM DO RECURSO: Fundo de Desenvolvimento Desportivo do Estado de Mato Grosso**VALOR TOTAL:** QUATORZE MIL E QUATROCENTOS REAIS**DATA DE ASSINATURA:** 03/12/2024**VIGÊNCIA:** Cláusula Décima Primeira - Do Prazo de Vigência: O prazo de vigência do presente Termo perdurará até o recebimento do valor total descrito na Cláusula Quinta.**ASSINAM:** David Moura Pereira da Silva, Secretário de Estado de Cultura, Esporte e Lazer; e

MARCOS PAULO DE AGUIAR SILVA, Proponente.

EXTRATO DO TERMO DE CONCESSÃO DE AUXÍLIO Nº**SECEL-PRO-2024/06616****PROCESSO Nº SECEL-PRO-2024/06616.****PARTES:** Secretaria de Estado de Cultura, Esporte e Lazer - CNPJ nº 03.507.415/0026-00 e**DIEMERSON DE SOUZA PENHA - CPF nº 044.141.981-00****OBJETO:** Bolsa Atleta Categoria Nacional 2024

| ÓRGÃO | PROJETO/ATIVIDADE | ELEMENTO DE DESPESA | FONTE | VALOR |
|-------|-------------------|---------------------|------------|---------------|
| 23601 | 2882 | 3.3.90.48.004 | 1.759.0000 | R\$ 14.400,00 |

ORIGEM DO RECURSO: Fundo de Desenvolvimento Desportivo do Estado de Mato Grosso**VALOR TOTAL:** QUATORZE MIL E QUATROCENTOS REAIS**DATA DE ASSINATURA:** 03/12/2024**VIGÊNCIA:** Cláusula Décima Primeira - Do Prazo de Vigência: O prazo de vigência do presente Termo perdurará até o recebimento do valor total descrito na Cláusula Quinta.**ASSINAM:** David Moura Pereira da Silva, Secretário de Estado de Cultura, Esporte e Lazer; e

DIEMERSON DE SOUZA PENHA, Proponente.

EXTRATO DO TERMO DE CONCESSÃO DE AUXÍLIO Nº**SECEL-PRO-2024/06534****PROCESSO Nº SECEL-PRO-2024/06534.****PARTES:** Secretaria de Estado de Cultura, Esporte e Lazer - CNPJ nº 03.507.415/0026-00 e**CLAUDIA VITORIA BATISTA BELTRAN - CPF nº 541.059.698-62****OBJETO:** Bolsa Atleta Categoria Nacional 2024

| ÓRGÃO | PROJETO/ATIVIDADE | ELEMENTO DE DESPESA | FONTE | VALOR |
|-------|-------------------|---------------------|------------|---------------|
| 23601 | 2882 | 3.3.90.48.004 | 1.759.0000 | R\$ 14.400,00 |

ORIGEM DO RECURSO: Fundo de Desenvolvimento Desportivo do Estado de Mato Grosso**VALOR TOTAL:** QUATORZE MIL E QUATROCENTOS REAIS**DATA DE ASSINATURA:** 03/12/2024**VIGÊNCIA:** Cláusula Décima Primeira - Do Prazo de Vigência: O prazo de vigência do presente Termo perdurará até o recebimento do valor total descrito na Cláusula Quinta.**ASSINAM:** David Moura Pereira da Silva, Secretário de Estado de Cultura, Esporte e Lazer; e

CLAUDIA VITORIA BATISTA BELTRAN, Proponente.

EXTRATO DO TERMO DE CONCESSÃO DE AUXÍLIO Nº**SECEL-PRO-2024/06318****PROCESSO Nº SECEL-PRO-2024/06318.****PARTES:** Secretaria de Estado de Cultura, Esporte e Lazer - CNPJ nº 03.507.415/0026-00 e**ANA LAURA FERREIRA DOS REIS - CPF nº 527.189.028-76****OBJETO:** Bolsa Atleta Categoria Nacional 2024

| ÓRGÃO | PROJETO/ATIVIDADE | ELEMENTO DE DESPESA | FONTE | VALOR |
|-------|-------------------|---------------------|------------|---------------|
| 23601 | 2882 | 3.3.90.48.004 | 1.759.0000 | R\$ 14.400,00 |

ORIGEM DO RECURSO: Fundo de Desenvolvimento Desportivo do Estado de Mato Grosso**VALOR TOTAL:** QUATORZE MIL E QUATROCENTOS REAIS**DATA DE ASSINATURA:** 03/12/2024**VIGÊNCIA:** Cláusula Décima Primeira - Do Prazo de Vigência: O prazo de vigência do presente Termo perdurará até o recebimento do valor total descrito na Cláusula Quinta.**ASSINAM:** David Moura Pereira da Silva, Secretário de Estado de Cultura, Esporte e Lazer; e

ANA LAURA FERREIRA DOS REIS, Proponente.

EXTRATO DO TERMO DE CONCESSÃO DE AUXÍLIO Nº**SECEL-PRO-2024/06594****PROCESSO Nº SECEL-PRO-2024/06594.****PARTES:** Secretaria de Estado de Cultura, Esporte e Lazer - CNPJ nº 03.507.415/0026-00 e**PETERSON RIBEIRO DOS SANTOS - CPF nº 062.017.641-51****OBJETO:** Bolsa Atleta Categoria Nacional 2024

| ÓRGÃO | PROJETO/ATIVIDADE | ELEMENTO DE DESPESA | FONTE | VALOR |
|-------|-------------------|---------------------|------------|---------------|
| 23601 | 2882 | 3.3.90.48.004 | 1.759.0000 | R\$ 14.400,00 |

ORIGEM DO RECURSO: Fundo de Desenvolvimento Desportivo do Estado de Mato Grosso**VALOR TOTAL:** QUATORZE MIL E QUATROCENTOS REAIS**DATA DE ASSINATURA:** 03/12/2024**VIGÊNCIA:** Cláusula Décima Primeira - Do Prazo de Vigência: O prazo de vigência do presente Termo perdurará até o recebimento do valor total descrito na Cláusula Quinta.**ASSINAM:** David Moura Pereira da Silva, Secretário de Estado de Cultura, Esporte e Lazer; e
PETERSON RIBEIRO DOS SANTOS, Proponente.**EXTRATO DO TERMO DE CONCESSÃO DE AUXÍLIO Nº****SECEL-PRO-2024/06573****PROCESSO Nº SECEL-PRO-2024/06573.****PARTES:** Secretaria de Estado de Cultura, Esporte e Lazer - CNPJ nº 03.507.415/0026-00 e**GABRIEL FELSKY RODRIGUES DOS ANJOS - CPF nº 035.040.811-47****OBJETO:** Bolsa Atleta Categoria Nacional 2024

| ÓRGÃO | PROJETO/ATIVIDADE | ELEMENTO DE DESPESA | FONTE | VALOR |
|-------|-------------------|---------------------|------------|---------------|
| 23601 | 2882 | 3.3.90.48.004 | 1.759.0000 | R\$ 14.400,00 |

ORIGEM DO RECURSO: Fundo de Desenvolvimento Desportivo do Estado de Mato Grosso**VALOR TOTAL:** QUATORZE MIL E QUATROCENTOS REAIS**DATA DE ASSINATURA:** 03/12/2024**VIGÊNCIA:** Cláusula Décima Primeira - Do Prazo de Vigência: O prazo de vigência do presente Termo perdurará até o recebimento do valor total descrito na Cláusula Quinta.**ASSINAM:** David Moura Pereira da Silva, Secretário de Estado de Cultura, Esporte e Lazer; e
GABRIEL FELSKY RODRIGUES DOS ANJOS, Proponente.**EXTRATO DO TERMO DE CONCESSÃO DE AUXÍLIO Nº****SECEL-PRO-2024/06996****PROCESSO Nº SECEL-PRO-2024/06996.****PARTES:** Secretaria de Estado de Cultura, Esporte e Lazer - CNPJ nº 03.507.415/0026-00 e**HUGO VIANA RAMOS - CPF nº 063.101.271-01****OBJETO:** Bolsa Atleta Categoria Nacional 2024

| ÓRGÃO | PROJETO/ATIVIDADE | ELEMENTO DE DESPESA | FONTE | VALOR |
|-------|-------------------|---------------------|------------|---------------|
| 23601 | 2882 | 3.3.90.48.004 | 1.759.0000 | R\$ 14.400,00 |

ORIGEM DO RECURSO: Fundo de Desenvolvimento Desportivo do Estado de Mato Grosso**VALOR TOTAL:** QUATORZE MIL E QUATROCENTOS REAIS**DATA DE ASSINATURA:** 03/12/2024**VIGÊNCIA:** Cláusula Décima Primeira - Do Prazo de Vigência: O prazo de vigência do presente Termo perdurará até o recebimento do valor total descrito na Cláusula Quinta.**ASSINAM:** David Moura Pereira da Silva, Secretário de Estado de Cultura, Esporte e Lazer; e
HUGO VIANA RAMOS, Proponente.**EXTRATO DO TERMO DE CONCESSÃO DE AUXÍLIO Nº****SECEL-PRO-2024/07045****PROCESSO Nº SECEL-PRO-2024/07045.****PARTES:** Secretaria de Estado de Cultura, Esporte e Lazer - CNPJ nº 03.507.415/0026-00 e**JOAO ANTONIO ANGELIM NETO DA SILVA - CPF nº 047.627.521-00****OBJETO:** Bolsa Atleta Categoria Nacional 2024

| ÓRGÃO | PROJETO/ATIVIDADE | ELEMENTO DE DESPESA | FONTE | VALOR |
|-------|-------------------|---------------------|------------|---------------|
| 23601 | 2882 | 3.3.90.48.004 | 1.759.0000 | R\$ 14.400,00 |

ORIGEM DO RECURSO: Fundo de Desenvolvimento Desportivo do Estado de Mato Grosso**VALOR TOTAL:** QUATORZE MIL E QUATROCENTOS REAIS**DATA DE ASSINATURA:** 03/12/2024**VIGÊNCIA:** Cláusula Décima Primeira - Do Prazo de Vigência: O prazo de vigência do presente Termo perdurará até o recebimento do valor total descrito na Cláusula Quinta.**ASSINAM:** David Moura Pereira da Silva, Secretário de Estado de Cultura, Esporte e Lazer; e
JOAO ANTONIO ANGELIM NETO DA SILVA, Proponente.**EXTRATO DO TERMO DE CONCESSÃO DE AUXÍLIO Nº****SECEL-PRO-2024/06905****PROCESSO Nº SECEL-PRO-2024/06905.****PARTES:** Secretaria de Estado de Cultura, Esporte e Lazer - CNPJ nº 03.507.415/0026-00 e**KAROLINY MAZURECK DE OLIVEIRA - CPF nº 069.500.321-61****OBJETO:** Bolsa Atleta Categoria Nacional 2024

| ÓRGÃO | PROJETO/ATIVIDADE | ELEMENTO DE DESPESA | FONTE | VALOR |
|-------|-------------------|---------------------|------------|---------------|
| 23601 | 2882 | 3.3.90.48.004 | 1.759.0000 | R\$ 14.400,00 |

ORIGEM DO RECURSO: Fundo de Desenvolvimento Desportivo do Estado de Mato Grosso**VALOR TOTAL:** QUATORZE MIL E QUATROCENTOS REAIS**DATA DE ASSINATURA:** 03/12/2024**VIGÊNCIA:** Cláusula Décima Primeira - Do Prazo de Vigência: O prazo de vigência do presente Termo perdurará até o recebimento do valor total descrito na Cláusula Quinta.**ASSINAM:** David Moura Pereira da Silva, Secretário de Estado de Cultura, Esporte e Lazer; e
KAROLINY MAZURECK DE OLIVEIRA, Proponente.**EXTRATO DO TERMO DE CONCESSÃO DE AUXÍLIO Nº****SECEL-PRO-2024/06581****PROCESSO Nº SECEL-PRO-2024/06581.****PARTES:** Secretaria de Estado de Cultura, Esporte e Lazer - CNPJ nº 03.507.415/0026-00 e**DAVI SOUZA DE LIMA - CPF nº 421.119.098-90****OBJETO:** Bolsa Atleta Categoria Nacional 2024

| ÓRGÃO | PROJETO/ATIVIDADE | ELEMENTO DE DESPESA | FONTE | VALOR |
|-------|-------------------|---------------------|------------|---------------|
| 23601 | 2882 | 3.3.90.48.004 | 1.759.0000 | R\$ 14.400,00 |

ORIGEM DO RECURSO: Fundo de Desenvolvimento Desportivo do Estado de Mato Grosso**VALOR TOTAL:** QUATORZE MIL E QUATROCENTOS REAIS**DATA DE ASSINATURA:** 03/12/2024**VIGÊNCIA:** Cláusula Décima Primeira - Do Prazo de Vigência: O prazo de vigência do presente Termo perdurará até o recebimento do valor total descrito na Cláusula Quinta.**ASSINAM:** David Moura Pereira da Silva, Secretário de Estado de Cultura, Esporte e Lazer; e
DAVI SOUZA DE LIMA, Proponente.**EXTRATO DO TERMO DE CONCESSÃO DE AUXÍLIO Nº****SECEL-PRO-2024/06946****PROCESSO Nº SECEL-PRO-2024/06946.****PARTES:** Secretaria de Estado de Cultura, Esporte e Lazer - CNPJ nº 03.507.415/0026-00 e**HELOYSA PERES MACEDO - CPF nº 106.215.181-07****OBJETO:** Bolsa Atleta Categoria Nacional 2024

| ÓRGÃO | PROJETO/ATIVIDADE | ELEMENTO DE DESPESA | FONTE | VALOR |
|-------|-------------------|---------------------|------------|---------------|
| 23601 | 2882 | 3.3.90.48.004 | 1.759.0000 | R\$ 14.400,00 |

ORIGEM DO RECURSO: Fundo de Desenvolvimento Desportivo do Estado de Mato Grosso**VALOR TOTAL:** QUATORZE MIL E QUATROCENTOS REAIS**DATA DE ASSINATURA:** 03/12/2024**VIGÊNCIA:** Cláusula Décima Primeira - Do Prazo de Vigência: O prazo de vigência do presente Termo perdurará até o recebimento do valor total descrito na Cláusula Quinta.**ASSINAM:** David Moura Pereira da Silva, Secretário de Estado de Cultura, Esporte e Lazer; e
HELOYSA PERES MACEDO, Proponente.**EXTRATO DO TERMO DE CONCESSÃO DE AUXÍLIO Nº****SECEL-PRO-2024/06990****PROCESSO Nº SECEL-PRO-2024/06990.****PARTES:** Secretaria de Estado de Cultura, Esporte e Lazer - CNPJ nº 03.507.415/0026-00 e**HENZO GABRIEL DA SILVA SANTOS - CPF nº 064.978.171-66****OBJETO:** Bolsa Atleta Categoria Nacional 2024

| ÓRGÃO | PROJETO/ATIVIDADE | ELEMENTO DE DESPESA | FONTE | VALOR |
|-------|-------------------|---------------------|------------|---------------|
| 23601 | 2882 | 3.3.90.48.004 | 1.759.0000 | R\$ 14.400,00 |

ORIGEM DO RECURSO: Fundo de Desenvolvimento Desportivo do Estado de Mato Grosso**VALOR TOTAL:** QUATORZE MIL E QUATROCENTOS REAIS**DATA DE ASSINATURA:** 03/12/2024**VIGÊNCIA:** Cláusula Décima Primeira - Do Prazo de Vigência: O prazo de vigência do presente Termo perdurará até o recebimento do valor total descrito na Cláusula Quinta.**ASSINAM:** David Moura Pereira da Silva, Secretário de Estado de Cultura, Esporte e Lazer; e
HENZO GABRIEL DA SILVA SANTOS, Proponente.

EXTRATO DO TERMO DE CONCESSÃO DE AUXÍLIO Nº**SECEL-PRO-2024/06593****PROCESSO Nº SECEL-PRO-2024/06593.****PARTES:** Secretaria de Estado de Cultura, Esporte e Lazer - CNPJ nº 03.507.415/0026-00 e

DAVI TALLES BARBOSA DA SILVA - CPF nº 095.374.331-45

OBJETO: Bolsa Atleta Categoria Nacional 2024

| ÓRGÃO | PROJETO/ATIVIDADE | ELEMENTO DE DESPESA | FONTE | VALOR |
|-------|-------------------|---------------------|------------|---------------|
| 23601 | 2882 | 3.3.90.48.004 | 1.759.0000 | R\$ 14.400,00 |

ORIGEM DO RECURSO: Fundo de Desenvolvimento Desportivo do Estado de Mato Grosso**VALOR TOTAL:** QUATORZE MIL E QUATROCENTOS REAIS**DATA DE ASSINATURA:** 03/12/2024**VIGÊNCIA:** Cláusula Décima Primeira - Do Prazo de Vigência: O prazo de vigência do presente Termo perdurará até o recebimento do valor total descrito na Cláusula Quinta.**ASSINAM:** David Moura Pereira da Silva, Secretário de Estado de Cultura, Esporte e Lazer; e

DAVI TALLES BARBOSA DA SILVA, Proponente.

Protocolo 1645521

EXTRATO DO TERMO DE CONCESSÃO DE AUXÍLIO Nº**SECEL-PRO-2024/06628****PROCESSO Nº SECEL-PRO-2024/06628.****PARTES:** Secretaria de Estado de Cultura, Esporte e Lazer - CNPJ nº 03.507.415/0026-00 e

EDUARDO FURTADO DA CRUZ - CPF nº 028.968.583-42

OBJETO: Bolsa Atleta Categoria Nacional 2024

| ÓRGÃO | PROJETO/ATIVIDADE | ELEMENTO DE DESPESA | FONTE | VALOR |
|-------|-------------------|---------------------|------------|---------------|
| 23601 | 2882 | 3.3.90.48.004 | 1.759.0000 | R\$ 14.400,00 |

ORIGEM DO RECURSO: Fundo de Desenvolvimento Desportivo do Estado de Mato Grosso**VALOR TOTAL:** QUATORZE MIL E QUATROCENTOS REAIS**DATA DE ASSINATURA:** 04/12/2024**VIGÊNCIA:** Cláusula Décima Primeira - Do Prazo de Vigência: O prazo de vigência do presente Termo perdurará até o recebimento do valor total descrito na Cláusula Quinta.**ASSINAM:** David Moura Pereira da Silva, Secretário de Estado de Cultura, Esporte e Lazer; e

EDUARDO FURTADO DA CRUZ, Proponente.

EXTRATO DO TERMO DE CONCESSÃO DE AUXÍLIO Nº**SECEL-PRO-2024/06395****PROCESSO Nº SECEL-PRO-2024/06395.****PARTES:** Secretaria de Estado de Cultura, Esporte e Lazer - CNPJ nº 03.507.415/0026-00 e

ANDRYEL DA SILVA COSTA - CPF nº 037.388.051-09

OBJETO: Bolsa Atleta Categoria Nacional 2024

| ÓRGÃO | PROJETO/ATIVIDADE | ELEMENTO DE DESPESA | FONTE | VALOR |
|-------|-------------------|---------------------|------------|---------------|
| 23601 | 2882 | 3.3.90.48.004 | 1.759.0000 | R\$ 14.400,00 |

ORIGEM DO RECURSO: Fundo de Desenvolvimento Desportivo do Estado de Mato Grosso**VALOR TOTAL:** QUATORZE MIL E QUATROCENTOS REAIS**DATA DE ASSINATURA:** 04/12/2024**VIGÊNCIA:** Cláusula Décima Primeira - Do Prazo de Vigência: O prazo de vigência do presente Termo perdurará até o recebimento do valor total descrito na Cláusula Quinta.**ASSINAM:** David Moura Pereira da Silva, Secretário de Estado de Cultura, Esporte e Lazer; e

ANDRYEL DA SILVA COSTA, Proponente.

EXTRATO DO TERMO DE CONCESSÃO DE AUXÍLIO Nº**SECEL-PRO-2024/06509****PROCESSO Nº SECEL-PRO-2024/06509.****PARTES:** Secretaria de Estado de Cultura, Esporte e Lazer - CNPJ nº 03.507.415/0026-00 e

SANDRO JOÃO DE SOUZA MACHADO - CPF nº 379.389.368-55

OBJETO: Bolsa Atleta Categoria Nacional 2024

| ÓRGÃO | PROJETO/ATIVIDADE | ELEMENTO DE DESPESA | FONTE | VALOR |
|-------|-------------------|---------------------|------------|---------------|
| 23601 | 2882 | 3.3.90.48.004 | 1.759.0000 | R\$ 14.400,00 |

ORIGEM DO RECURSO: Fundo de Desenvolvimento Desportivo do Estado de Mato Grosso**VALOR TOTAL:** QUATORZE MIL E QUATROCENTOS REAIS**DATA DE ASSINATURA:** 04/12/2024**VIGÊNCIA:** Cláusula Décima Primeira - Do Prazo de Vigência: O prazo de vigência do presente Termo perdurará até o recebimento do valor total descrito na Cláusula Quinta.**ASSINAM:** David Moura Pereira da Silva, Secretário de Estado de Cultura, Esporte e Lazer; e

SANDRO JOÃO DE SOUZA MACHADO, Proponente.

EXTRATO DO TERMO DE CONCESSÃO DE AUXÍLIO Nº**SECEL-PRO-2024/06921****PROCESSO Nº SECEL-PRO-2024/06921.****PARTES:** Secretaria de Estado de Cultura, Esporte e Lazer - CNPJ nº 03.507.415/0026-00 e

IGOR CORDEIRO DOS SANTOS - CPF nº 008.016.792-65

OBJETO: Bolsa Atleta Categoria Nacional 2024

| ÓRGÃO | PROJETO/ATIVIDADE | ELEMENTO DE DESPESA | FONTE | VALOR |
|-------|-------------------|---------------------|------------|---------------|
| 23601 | 2882 | 3.3.90.48.004 | 1.759.0000 | R\$ 14.400,00 |

ORIGEM DO RECURSO: Fundo de Desenvolvimento Desportivo do Estado de Mato Grosso**VALOR TOTAL:** QUATORZE MIL E QUATROCENTOS REAIS**DATA DE ASSINATURA:** 04/12/2024**VIGÊNCIA:** Cláusula Décima Primeira - Do Prazo de Vigência: O prazo de vigência do presente Termo perdurará até o recebimento do valor total descrito na Cláusula Quinta.**ASSINAM:** David Moura Pereira da Silva, Secretário de Estado de Cultura, Esporte e Lazer; e

IGOR CORDEIRO DOS SANTOS, Proponente.

EXTRATO DO TERMO DE CONCESSÃO DE AUXÍLIO Nº**SECEL-PRO-2024/06792****PROCESSO Nº SECEL-PRO-2024/06792.****PARTES:** Secretaria de Estado de Cultura, Esporte e Lazer - CNPJ nº 03.507.415/0026-00 e

GERSON DANIEL OLIVEIRA DE SOUZA - CPF nº 055.916.871-30

OBJETO: Bolsa Atleta Categoria Nacional 2024

| ÓRGÃO | PROJETO/ATIVIDADE | ELEMENTO DE DESPESA | FONTE | VALOR |
|-------|-------------------|---------------------|------------|---------------|
| 23601 | 2882 | 3.3.90.48.004 | 1.759.0000 | R\$ 14.400,00 |

ORIGEM DO RECURSO: Fundo de Desenvolvimento Desportivo do Estado de Mato Grosso**VALOR TOTAL:** QUATORZE MIL E QUATROCENTOS REAIS**DATA DE ASSINATURA:** 04/12/2024**VIGÊNCIA:** Cláusula Décima Primeira - Do Prazo de Vigência: O prazo de vigência do presente Termo perdurará até o recebimento do valor total descrito na Cláusula Quinta.**ASSINAM:** David Moura Pereira da Silva, Secretário de Estado de Cultura, Esporte e Lazer; e

GERSON DANIEL OLIVEIRA DE SOUZA, Proponente.

EXTRATO DO TERMO DE CONCESSÃO DE AUXÍLIO Nº**SECEL-PRO-2024/06527****PROCESSO Nº SECEL-PRO-2024/06527.****PARTES:** Secretaria de Estado de Cultura, Esporte e Lazer - CNPJ nº 03.507.415/0026-00 e

RONYELISON RODRIGO DA SILVA - CPF nº 022.850.441-43

OBJETO: Bolsa Atleta Categoria Nacional 2024

| ÓRGÃO | PROJETO/ATIVIDADE | ELEMENTO DE DESPESA | FONTE | VALOR |
|-------|-------------------|---------------------|------------|---------------|
| 23601 | 2882 | 3.3.90.48.004 | 1.759.0000 | R\$ 14.400,00 |

ORIGEM DO RECURSO: Fundo de Desenvolvimento Desportivo do Estado de Mato Grosso**VALOR TOTAL:** QUATORZE MIL E QUATROCENTOS REAIS**DATA DE ASSINATURA:** 04/12/2024**VIGÊNCIA:** Cláusula Décima Primeira - Do Prazo de Vigência: O prazo de vigência do presente Termo perdurará até o recebimento do valor total descrito na Cláusula Quinta.**ASSINAM:** David Moura Pereira da Silva, Secretário de Estado de Cultura, Esporte e Lazer; e

RONYELISON RODRIGO DA SILVA, Proponente.

EXTRATO DO TERMO DE CONCESSÃO DE AUXÍLIO Nº**SECEL-PRO-2024/06733****PROCESSO Nº SECEL-PRO-2024/06733.****PARTES:** Secretaria de Estado de Cultura, Esporte e Lazer - CNPJ nº 03.507.415/0026-00 e

MAXWELL CARVALHO VALENTE - CPF nº 038.838.493-08

OBJETO: Bolsa Atleta Categoria Nacional 2024

| ÓRGÃO | PROJETO/ATIVIDADE | ELEMENTO DE DESPESA | FONTE | VALOR |
|-------|-------------------|---------------------|------------|---------------|
| 23601 | 2882 | 3.3.90.48.004 | 1.759.0000 | R\$ 14.400,00 |

ORIGEM DO RECURSO: Fundo de Desenvolvimento Desportivo do Estado de Mato Grosso**VALOR TOTAL:** QUATORZE MIL E QUATROCENTOS REAIS**DATA DE ASSINATURA:** 04/12/2024**VIGÊNCIA:** Cláusula Décima Primeira - Do Prazo de Vigência: O prazo de vigência do presente Termo perdurará até o recebimento do valor total descrito na Cláusula Quinta.**ASSINAM:** David Moura Pereira da Silva, Secretário de Estado de Cultura, Esporte e Lazer; e

MAXWELL CARVALHO VALENTE, Proponente.

EXTRATO DO TERMO DE CONCESSÃO DE AUXÍLIO Nº**SECEL-PRO-2024/06994****PROCESSO Nº SECEL-PRO-2024/06994.****PARTES:** Secretaria de Estado de Cultura, Esporte e Lazer - CNPJ nº 03.507.415/0026-00 e**ISRAELE LETICIA PEREIRA GOMES - CPF nº 067.308.594-58****OBJETO:** Bolsa Atleta Categoria Nacional 2024

| ÓRGÃO | PROJETO/ATIVIDADE | ELEMENTO DE DESPESA | FONTE | VALOR |
|-------|-------------------|---------------------|------------|---------------|
| 23601 | 2882 | 3.3.90.48.004 | 1.759.0000 | R\$ 14.400,00 |

ORIGEM DO RECURSO: Fundo de Desenvolvimento Desportivo do Estado de Mato Grosso**VALOR TOTAL:** QUATORZE MIL E QUATROCENTOS REAIS**DATA DE ASSINATURA:** 04/12/2024**VIGÊNCIA:** Cláusula Décima Primeira - Do Prazo de Vigência: O prazo de vigência do presente Termo perdurará até o recebimento do valor total descrito na Cláusula Quinta.**ASSINAM:** David Moura Pereira da Silva, Secretário de Estado de Cultura, Esporte e Lazer; e ISRAELE LETICIA PEREIRA GOMES, Proponente.**EXTRATO DO TERMO DE CONCESSÃO DE AUXÍLIO Nº****SECEL-PRO-2024/06301****PROCESSO Nº SECEL-PRO-2024/06301.****PARTES:** Secretaria de Estado de Cultura, Esporte e Lazer - CNPJ nº 03.507.415/0026-00 e**URINEU SANTANA DA SILVA - CPF nº 014.684.261-84****OBJETO:** Bolsa Atleta Categoria Nacional 2024

| ÓRGÃO | PROJETO/ATIVIDADE | ELEMENTO DE DESPESA | FONTE | VALOR |
|-------|-------------------|---------------------|------------|---------------|
| 23601 | 2882 | 3.3.90.48.004 | 1.759.0000 | R\$ 14.400,00 |

ORIGEM DO RECURSO: Fundo de Desenvolvimento Desportivo do Estado de Mato Grosso**VALOR TOTAL:** QUATORZE MIL E QUATROCENTOS REAIS**DATA DE ASSINATURA:** 04/12/2024**VIGÊNCIA:** Cláusula Décima Primeira - Do Prazo de Vigência: O prazo de vigência do presente Termo perdurará até o recebimento do valor total descrito na Cláusula Quinta.**ASSINAM:** David Moura Pereira da Silva, Secretário de Estado de Cultura, Esporte e Lazer; e URINEU SANTANA DA SILVA, Proponente.**EXTRATO DO TERMO DE CONCESSÃO DE AUXÍLIO Nº****SECEL-PRO-2024/07065****PROCESSO Nº SECEL-PRO-2024/07065.****PARTES:** Secretaria de Estado de Cultura, Esporte e Lazer - CNPJ nº 03.507.415/0026-00 e**DENISE DANIELE BATISTA DE SOUZA - CPF nº 061.521.944-66****OBJETO:** Bolsa Atleta Categoria Nacional 2024

| ÓRGÃO | PROJETO/ATIVIDADE | ELEMENTO DE DESPESA | FONTE | VALOR |
|-------|-------------------|---------------------|------------|---------------|
| 23601 | 2882 | 3.3.90.48.004 | 1.759.0000 | R\$ 14.400,00 |

ORIGEM DO RECURSO: Fundo de Desenvolvimento Desportivo do Estado de Mato Grosso**VALOR TOTAL:** QUATORZE MIL E QUATROCENTOS REAIS**DATA DE ASSINATURA:** 04/12/2024**VIGÊNCIA:** Cláusula Décima Primeira - Do Prazo de Vigência: O prazo de vigência do presente Termo perdurará até o recebimento do valor total descrito na Cláusula Quinta.**ASSINAM:** David Moura Pereira da Silva, Secretário de Estado de Cultura, Esporte e Lazer; e DENISE DANIELE BATISTA DE SOUZA, Proponente.**EXTRATO DO TERMO DE CONCESSÃO DE AUXÍLIO Nº****SECEL-PRO-2024/07068****PROCESSO Nº SECEL-PRO-2024/07068.****PARTES:** Secretaria de Estado de Cultura, Esporte e Lazer - CNPJ nº 03.507.415/0026-00 e**DORACIL MARIA DE OLIVEIRA - CPF nº 008.778.521-89****OBJETO:** Bolsa Atleta Categoria Nacional 2024

| ÓRGÃO | PROJETO/ATIVIDADE | ELEMENTO DE DESPESA | FONTE | VALOR |
|-------|-------------------|---------------------|------------|---------------|
| 23601 | 2882 | 3.3.90.48.004 | 1.759.0000 | R\$ 14.400,00 |

ORIGEM DO RECURSO: Fundo de Desenvolvimento Desportivo do Estado de Mato Grosso**VALOR TOTAL:** QUATORZE MIL E QUATROCENTOS REAIS**DATA DE ASSINATURA:** 04/12/2024**VIGÊNCIA:** Cláusula Décima Primeira - Do Prazo de Vigência: O prazo de vigência do presente Termo perdurará até o recebimento do valor total descrito na Cláusula Quinta.**ASSINAM:** David Moura Pereira da Silva, Secretário de Estado de Cultura, Esporte e Lazer; e DORACIL MARIA DE OLIVEIRA, Proponente.**EXTRATO DO TERMO DE CONCESSÃO DE AUXÍLIO Nº****SECEL-PRO-2024/06439****PROCESSO Nº SECEL-PRO-2024/06439.****PARTES:** Secretaria de Estado de Cultura, Esporte e Lazer - CNPJ nº 03.507.415/0026-00 e**JOELSON ANTONIO PEREIRA - CPF nº 029.326.321-32****OBJETO:** Bolsa Atleta Categoria Nacional 2024

| ÓRGÃO | PROJETO/ATIVIDADE | ELEMENTO DE DESPESA | FONTE | VALOR |
|-------|-------------------|---------------------|------------|---------------|
| 23601 | 2882 | 3.3.90.48.004 | 1.759.0000 | R\$ 14.400,00 |

ORIGEM DO RECURSO: Fundo de Desenvolvimento Desportivo do Estado de Mato Grosso**VALOR TOTAL:** QUATORZE MIL E QUATROCENTOS REAIS**DATA DE ASSINATURA:** 04/12/2024**VIGÊNCIA:** Cláusula Décima Primeira - Do Prazo de Vigência: O prazo de vigência do presente Termo perdurará até o recebimento do valor total descrito na Cláusula Quinta.**ASSINAM:** David Moura Pereira da Silva, Secretário de Estado de Cultura, Esporte e Lazer; e JOELSON ANTONIO PEREIRA, Proponente.**EXTRATO DO TERMO DE CONCESSÃO DE AUXÍLIO Nº****SECEL-PRO-2024/06440****PROCESSO Nº SECEL-PRO-2024/06440.****PARTES:** Secretaria de Estado de Cultura, Esporte e Lazer - CNPJ nº 03.507.415/0026-00 e**JOEDE ANTONIO PEREIRA - CPF nº 029.326.391-45****OBJETO:** Bolsa Atleta Categoria Nacional 2024

| ÓRGÃO | PROJETO/ATIVIDADE | ELEMENTO DE DESPESA | FONTE | VALOR |
|-------|-------------------|---------------------|------------|---------------|
| 23601 | 2882 | 3.3.90.48.004 | 1.759.0000 | R\$ 14.400,00 |

ORIGEM DO RECURSO: Fundo de Desenvolvimento Desportivo do Estado de Mato Grosso**VALOR TOTAL:** QUATORZE MIL E QUATROCENTOS REAIS**DATA DE ASSINATURA:** 04/12/2024**VIGÊNCIA:** Cláusula Décima Primeira - Do Prazo de Vigência: O prazo de vigência do presente Termo perdurará até o recebimento do valor total descrito na Cláusula Quinta.**ASSINAM:** David Moura Pereira da Silva, Secretário de Estado de Cultura, Esporte e Lazer; e JOEDE ANTONIO PEREIRA, Proponente.**EXTRATO DO TERMO DE CONCESSÃO DE AUXÍLIO Nº****SECEL-PRO-2024/06679****PROCESSO Nº SECEL-PRO-2024/06679.****PARTES:** Secretaria de Estado de Cultura, Esporte e Lazer - CNPJ nº 03.507.415/0026-00 e**NEUSIMAR CLEMENTE DOS SANTOS - CPF nº 086.744.167-48****OBJETO:** Bolsa Atleta Categoria Nacional 2024

| ÓRGÃO | PROJETO/ATIVIDADE | ELEMENTO DE DESPESA | FONTE | VALOR |
|-------|-------------------|---------------------|------------|---------------|
| 23601 | 2882 | 3.3.90.48.004 | 1.759.0000 | R\$ 14.400,00 |

ORIGEM DO RECURSO: Fundo de Desenvolvimento Desportivo do Estado de Mato Grosso**VALOR TOTAL:** QUATORZE MIL E QUATROCENTOS REAIS**DATA DE ASSINATURA:** 04/12/2024**VIGÊNCIA:** Cláusula Décima Primeira - Do Prazo de Vigência: O prazo de vigência do presente Termo perdurará até o recebimento do valor total descrito na Cláusula Quinta.**ASSINAM:** David Moura Pereira da Silva, Secretário de Estado de Cultura, Esporte e Lazer; e NEUSIMAR CLEMENTE DOS SANTOS, Proponente.**EXTRATO DO TERMO DE CONCESSÃO DE AUXÍLIO Nº****SECEL-PRO-2024/06882****PROCESSO Nº SECEL-PRO-2024/06882.****PARTES:** Secretaria de Estado de Cultura, Esporte e Lazer - CNPJ nº 03.507.415/0026-00 e**HALYSON OLIVEIRA BOTO - CPF nº 030.521.531-02****OBJETO:** Bolsa Atleta Categoria Nacional 2024

| ÓRGÃO | PROJETO/ATIVIDADE | ELEMENTO DE DESPESA | FONTE | VALOR |
|-------|-------------------|---------------------|------------|---------------|
| 23601 | 2882 | 3.3.90.48.004 | 1.759.0000 | R\$ 14.400,00 |

ORIGEM DO RECURSO: Fundo de Desenvolvimento Desportivo do Estado de Mato Grosso**VALOR TOTAL:** QUATORZE MIL E QUATROCENTOS REAIS**DATA DE ASSINATURA:** 04/12/2024**VIGÊNCIA:** Cláusula Décima Primeira - Do Prazo de Vigência: O prazo de vigência do presente Termo perdurará até o recebimento do valor total descrito na Cláusula Quinta.**ASSINAM:** David Moura Pereira da Silva, Secretário de Estado de Cultura, Esporte e Lazer; e HALYSON OLIVEIRA BOTO, Proponente.

EXTRATO DO TERMO DE CONCESSÃO DE AUXÍLIO Nº**SECEL-PRO-2024/06347****PROCESSO Nº SECEL-PRO-2024/06347.****PARTES:** Secretaria de Estado de Cultura, Esporte e Lazer - CNPJ nº 03.507.415/0026-00 e

CLAUDIA PAULA DE AMORIM GONÇALVES OLIVEIRA - CPF nº 001.424.471-37

OBJETO: Bolsa Atleta Categoria Nacional 2024

| ÓRGÃO | PROJETO/ATIVIDADE | ELEMENTO DE DESPESA | FONTE | VALOR |
|-------|-------------------|---------------------|------------|---------------|
| 23601 | 2882 | 3.3.90.48.004 | 1.759.0000 | R\$ 14.400,00 |

ORIGEM DO RECURSO: Fundo de Desenvolvimento Desportivo do Estado de Mato Grosso**VALOR TOTAL:** QUATORZE MIL E QUATROCENTOS REAIS**DATA DE ASSINATURA:** 04/12/2024**VIGÊNCIA:** Cláusula Décima Primeira - Do Prazo de Vigência: O prazo de vigência do presente Termo perdurará até o recebimento do valor total descrito na Cláusula Quinta.**ASSINAM:** David Moura Pereira da Silva, Secretário de Estado de Cultura, Esporte e Lazer; e CLAUDIA PAULA DE AMORIM GONÇALVES OLIVEIRA, Proponente.**EXTRATO DO TERMO DE CONCESSÃO DE AUXÍLIO Nº****SECEL-PRO-2024/06735****PROCESSO Nº SECEL-PRO-2024/06735.****PARTES:** Secretaria de Estado de Cultura, Esporte e Lazer - CNPJ nº 03.507.415/0026-00 e

MAURO GERMANO DE OLIVEIRA - CPF nº 700.804.291-49

OBJETO: Bolsa Atleta Categoria Nacional 2024

| ÓRGÃO | PROJETO/ATIVIDADE | ELEMENTO DE DESPESA | FONTE | VALOR |
|-------|-------------------|---------------------|------------|---------------|
| 23601 | 2882 | 3.3.90.48.004 | 1.759.0000 | R\$ 14.400,00 |

ORIGEM DO RECURSO: Fundo de Desenvolvimento Desportivo do Estado de Mato Grosso**VALOR TOTAL:** QUATORZE MIL E QUATROCENTOS REAIS**DATA DE ASSINATURA:** 04/12/2024**VIGÊNCIA:** Cláusula Décima Primeira - Do Prazo de Vigência: O prazo de vigência do presente Termo perdurará até o recebimento do valor total descrito na Cláusula Quinta.**ASSINAM:** David Moura Pereira da Silva, Secretário de Estado de Cultura, Esporte e Lazer; e MAURO GERMANO DE OLIVEIRA, Proponente.**EXTRATO DO TERMO DE CONCESSÃO DE AUXÍLIO Nº****SECEL-PRO-2024/06953****PROCESSO Nº SECEL-PRO-2024/06953.****PARTES:** Secretaria de Estado de Cultura, Esporte e Lazer - CNPJ nº 03.507.415/0026-00 e

HENRIQUE DHOY NUNES FERREIRA - CPF nº 022.584.681-08

OBJETO: Bolsa Atleta Categoria Nacional 2024

| ÓRGÃO | PROJETO/ATIVIDADE | ELEMENTO DE DESPESA | FONTE | VALOR |
|-------|-------------------|---------------------|------------|---------------|
| 23601 | 2882 | 3.3.90.48.004 | 1.759.0000 | R\$ 14.400,00 |

ORIGEM DO RECURSO: Fundo de Desenvolvimento Desportivo do Estado de Mato Grosso**VALOR TOTAL:** QUATORZE MIL E QUATROCENTOS REAIS**DATA DE ASSINATURA:** 04/12/2024**VIGÊNCIA:** Cláusula Décima Primeira - Do Prazo de Vigência: O prazo de vigência do presente Termo perdurará até o recebimento do valor total descrito na Cláusula Quinta.**ASSINAM:** David Moura Pereira da Silva, Secretário de Estado de Cultura, Esporte e Lazer; e HENRIQUE DHOY NUNES FERREIRA, Proponente.**EXTRATO DO TERMO DE CONCESSÃO DE AUXÍLIO Nº****SECEL-PRO-2024/07038****PROCESSO Nº SECEL-PRO-2024/07038.****PARTES:** Secretaria de Estado de Cultura, Esporte e Lazer - CNPJ nº 03.507.415/0026-00 e

LARISSA SOUSA DA SILVA - CPF nº 123.527.027-04

OBJETO: Bolsa Atleta Categoria Nacional 2024

| ÓRGÃO | PROJETO/ATIVIDADE | ELEMENTO DE DESPESA | FONTE | VALOR |
|-------|-------------------|---------------------|------------|---------------|
| 23601 | 2882 | 3.3.90.48.004 | 1.759.0000 | R\$ 14.400,00 |

ORIGEM DO RECURSO: Fundo de Desenvolvimento Desportivo do Estado de Mato Grosso**VALOR TOTAL:** QUATORZE MIL E QUATROCENTOS REAIS**DATA DE ASSINATURA:** 04/12/2024**VIGÊNCIA:** Cláusula Décima Primeira - Do Prazo de Vigência: O prazo de vigência do presente Termo perdurará até o recebimento do valor total descrito na Cláusula Quinta.**ASSINAM:** David Moura Pereira da Silva, Secretário de Estado de Cultura, Esporte e Lazer; e LARISSA SOUSA DA SILVA, Proponente.**EXTRATO DO TERMO DE CONCESSÃO DE AUXÍLIO Nº****SECEL-PRO-2024/06923****PROCESSO Nº SECEL-PRO-2024/06923.****PARTES:** Secretaria de Estado de Cultura, Esporte e Lazer - CNPJ nº 03.507.415/0026-00 e

LUCAS HENRIQUE DA SILVA - CPF nº 020.647.781-36

OBJETO: Bolsa Atleta Categoria Nacional 2024

| ÓRGÃO | PROJETO/ATIVIDADE | ELEMENTO DE DESPESA | FONTE | VALOR |
|-------|-------------------|---------------------|------------|---------------|
| 23601 | 2882 | 3.3.90.48.004 | 1.759.0000 | R\$ 14.400,00 |

ORIGEM DO RECURSO: Fundo de Desenvolvimento Desportivo do Estado de Mato Grosso**VALOR TOTAL:** QUATORZE MIL E QUATROCENTOS REAIS**DATA DE ASSINATURA:** 04/12/2024**VIGÊNCIA:** Cláusula Décima Primeira - Do Prazo de Vigência: O prazo de vigência do presente Termo perdurará até o recebimento do valor total descrito na Cláusula Quinta.**ASSINAM:** David Moura Pereira da Silva, Secretário de Estado de Cultura, Esporte e Lazer; e LUCAS HENRIQUE DA SILVA, Proponente.**EXTRATO DO TERMO DE CONCESSÃO DE AUXÍLIO Nº****SECEL-PRO-2024/06975****PROCESSO Nº SECEL-PRO-2024/06975.****PARTES:** Secretaria de Estado de Cultura, Esporte e Lazer - CNPJ nº 03.507.415/0026-00 e

LARISSA GABRIELA SILVA DE SOUZA - CPF nº 967.829.942-91

OBJETO: Bolsa Atleta Categoria Nacional 2024

| ÓRGÃO | PROJETO/ATIVIDADE | ELEMENTO DE DESPESA | FONTE | VALOR |
|-------|-------------------|---------------------|------------|---------------|
| 23601 | 2882 | 3.3.90.48.004 | 1.759.0000 | R\$ 14.400,00 |

ORIGEM DO RECURSO: Fundo de Desenvolvimento Desportivo do Estado de Mato Grosso**VALOR TOTAL:** QUATORZE MIL E QUATROCENTOS REAIS**DATA DE ASSINATURA:** 04/12/2024**VIGÊNCIA:** Cláusula Décima Primeira - Do Prazo de Vigência: O prazo de vigência do presente Termo perdurará até o recebimento do valor total descrito na Cláusula Quinta.**ASSINAM:** David Moura Pereira da Silva, Secretário de Estado de Cultura, Esporte e Lazer; e LARISSA GABRIELA SILVA DE SOUZA, Proponente.**EXTRATO DO TERMO DE CONCESSÃO DE AUXÍLIO Nº****SECEL-PRO-2024/06980****PROCESSO Nº SECEL-PRO-2024/06980.****PARTES:** Secretaria de Estado de Cultura, Esporte e Lazer - CNPJ nº 03.507.415/0026-00 e

LEANDRO HENRIQUE SILVA DE SOUZA - CPF nº 967.830.102-44

OBJETO: Bolsa Atleta Categoria Nacional 2024

| ÓRGÃO | PROJETO/ATIVIDADE | ELEMENTO DE DESPESA | FONTE | VALOR |
|-------|-------------------|---------------------|------------|---------------|
| 23601 | 2882 | 3.3.90.48.004 | 1.759.0000 | R\$ 14.400,00 |

ORIGEM DO RECURSO: Fundo de Desenvolvimento Desportivo do Estado de Mato Grosso**VALOR TOTAL:** QUATORZE MIL E QUATROCENTOS REAIS**DATA DE ASSINATURA:** 04/12/2024**VIGÊNCIA:** Cláusula Décima Primeira - Do Prazo de Vigência: O prazo de vigência do presente Termo perdurará até o recebimento do valor total descrito na Cláusula Quinta.**ASSINAM:** David Moura Pereira da Silva, Secretário de Estado de Cultura, Esporte e Lazer; e LEANDRO HENRIQUE SILVA DE SOUZA, Proponente.**EXTRATO DO TERMO DE CONCESSÃO DE AUXÍLIO Nº****SECEL-PRO-2024/06870****PROCESSO Nº SECEL-PRO-2024/06870.****PARTES:** Secretaria de Estado de Cultura, Esporte e Lazer - CNPJ nº 03.507.415/0026-00 e

MAICON ARAUJO DOS SANTOS - CPF nº 032.421.111-25

OBJETO: Bolsa Atleta Categoria Nacional 2024

| ÓRGÃO | PROJETO/ATIVIDADE | ELEMENTO DE DESPESA | FONTE | VALOR |
|-------|-------------------|---------------------|------------|---------------|
| 23601 | 2882 | 3.3.90.48.004 | 1.759.0000 | R\$ 14.400,00 |

ORIGEM DO RECURSO: Fundo de Desenvolvimento Desportivo do Estado de Mato Grosso**VALOR TOTAL:** QUATORZE MIL E QUATROCENTOS REAIS**DATA DE ASSINATURA:** 04/12/2024**VIGÊNCIA:** Cláusula Décima Primeira - Do Prazo de Vigência: O prazo de vigência do presente Termo perdurará até o recebimento do valor total descrito na Cláusula Quinta.**ASSINAM:** David Moura Pereira da Silva, Secretário de Estado de Cultura, Esporte e Lazer; e MAICON ARAUJO DOS SANTOS, Proponente.

EXTRATO DO TERMO DE CONCESSÃO DE AUXÍLIO Nº**SECEL-PRO-2024/06666****PROCESSO Nº SECEL-PRO-2024/06666.****PARTES:** Secretaria de Estado de Cultura, Esporte e Lazer - CNPJ nº 03.507.415/0026-00 e**EMANOEL BENITES VELASQUES - CPF nº 868.599.782-87****OBJETO:** Bolsa Atleta Categoria Nacional 2024

| ÓRGÃO | PROJETO/ATIVIDADE | ELEMENTO DE DESPESA | FONTE | VALOR |
|-------|-------------------|---------------------|------------|---------------|
| 23601 | 2882 | 3.3.90.48.004 | 1.759.0000 | R\$ 14.400,00 |

ORIGEM DO RECURSO: Fundo de Desenvolvimento Desportivo do Estado de Mato Grosso**VALOR TOTAL:** QUATORZE MIL E QUATROCENTOS REAIS**DATA DE ASSINATURA:** 04/12/2024**VIGÊNCIA:** Cláusula Décima Primeira - Do Prazo de Vigência: O prazo de vigência do presente Termo perdurará até o recebimento do valor total descrito na Cláusula Quinta.**ASSINAM:** David Moura Pereira da Silva, Secretário de Estado de Cultura, Esporte e Lazer; e EMANOEL BENITES VELASQUES, Proponente.**EXTRATO DO TERMO DE CONCESSÃO DE AUXÍLIO Nº****SECEL-PRO-2024/06555****PROCESSO Nº SECEL-PRO-2024/06555.****PARTES:** Secretaria de Estado de Cultura, Esporte e Lazer - CNPJ nº 03.507.415/0026-00 e**DANIEL MENDES FERREIRA MORAES - CPF nº 027.420.231-00****OBJETO:** Bolsa Atleta Categoria Nacional 2024

| ÓRGÃO | PROJETO/ATIVIDADE | ELEMENTO DE DESPESA | FONTE | VALOR |
|-------|-------------------|---------------------|------------|---------------|
| 23601 | 2882 | 3.3.90.48.004 | 1.759.0000 | R\$ 14.400,00 |

ORIGEM DO RECURSO: Fundo de Desenvolvimento Desportivo do Estado de Mato Grosso**VALOR TOTAL:** QUATORZE MIL E QUATROCENTOS REAIS**DATA DE ASSINATURA:** 04/12/2024**VIGÊNCIA:** Cláusula Décima Primeira - Do Prazo de Vigência: O prazo de vigência do presente Termo perdurará até o recebimento do valor total descrito na Cláusula Quinta.**ASSINAM:** David Moura Pereira da Silva, Secretário de Estado de Cultura, Esporte e Lazer; e DANIEL MENDES FERREIRA MORAES, Proponente.**EXTRATO DO TERMO DE CONCESSÃO DE AUXÍLIO Nº****SECEL-PRO-2024/06711****PROCESSO Nº SECEL-PRO-2024/06711.****PARTES:** Secretaria de Estado de Cultura, Esporte e Lazer - CNPJ nº 03.507.415/0026-00 e**MURILO BERNARDES FRANCO DE OLIVEIRA - CPF nº 737.631.791-00****OBJETO:** Bolsa Atleta Categoria Nacional 2024

| ÓRGÃO | PROJETO/ATIVIDADE | ELEMENTO DE DESPESA | FONTE | VALOR |
|-------|-------------------|---------------------|------------|---------------|
| 23601 | 2882 | 3.3.90.48.004 | 1.759.0000 | R\$ 14.400,00 |

ORIGEM DO RECURSO: Fundo de Desenvolvimento Desportivo do Estado de Mato Grosso**VALOR TOTAL:** QUATORZE MIL E QUATROCENTOS REAIS**DATA DE ASSINATURA:** 04/12/2024**VIGÊNCIA:** Cláusula Décima Primeira - Do Prazo de Vigência: O prazo de vigência do presente Termo perdurará até o recebimento do valor total descrito na Cláusula Quinta.**ASSINAM:** David Moura Pereira da Silva, Secretário de Estado de Cultura, Esporte e Lazer; e MURILO BERNARDES FRANCO DE OLIVEIRA, Proponente.**EXTRATO DO TERMO DE CONCESSÃO DE AUXÍLIO Nº****SECEL-PRO-2024/06887****PROCESSO Nº SECEL-PRO-2024/06887.****PARTES:** Secretaria de Estado de Cultura, Esporte e Lazer - CNPJ nº 03.507.415/0026-00 e**LUIZ CAMELO DA SILVA NETO - CPF nº 008.012.091-10****OBJETO:** Bolsa Atleta Categoria Nacional 2024

| ÓRGÃO | PROJETO/ATIVIDADE | ELEMENTO DE DESPESA | FONTE | VALOR |
|-------|-------------------|---------------------|------------|---------------|
| 23601 | 2882 | 3.3.90.48.004 | 1.759.0000 | R\$ 14.400,00 |

ORIGEM DO RECURSO: Fundo de Desenvolvimento Desportivo do Estado de Mato Grosso**VALOR TOTAL:** QUATORZE MIL E QUATROCENTOS REAIS**DATA DE ASSINATURA:** 04/12/2024**VIGÊNCIA:** Cláusula Décima Primeira - Do Prazo de Vigência: O prazo de vigência do presente Termo perdurará até o recebimento do valor total descrito na Cláusula Quinta.**ASSINAM:** David Moura Pereira da Silva, Secretário de Estado de Cultura, Esporte e Lazer; e LUIZ CAMELO DA SILVA NETO, Proponente.**EXTRATO DO TERMO DE CONCESSÃO DE AUXÍLIO Nº****SECEL-PRO-2024/06533****PROCESSO Nº SECEL-PRO-2024/06533.****PARTES:** Secretaria de Estado de Cultura, Esporte e Lazer - CNPJ nº 03.507.415/0026-00 e**RODRIGO DE SOUZA GOULART - CPF nº 030.303.841-01****OBJETO:** Bolsa Atleta Categoria Nacional 2024

| ÓRGÃO | PROJETO/ATIVIDADE | ELEMENTO DE DESPESA | FONTE | VALOR |
|-------|-------------------|---------------------|------------|---------------|
| 23601 | 2882 | 3.3.90.48.004 | 1.759.0000 | R\$ 14.400,00 |

ORIGEM DO RECURSO: Fundo de Desenvolvimento Desportivo do Estado de Mato Grosso**VALOR TOTAL:** QUATORZE MIL E QUATROCENTOS REAIS**DATA DE ASSINATURA:** 04/12/2024**VIGÊNCIA:** Cláusula Décima Primeira - Do Prazo de Vigência: O prazo de vigência do presente Termo perdurará até o recebimento do valor total descrito na Cláusula Quinta.**ASSINAM:** David Moura Pereira da Silva, Secretário de Estado de Cultura, Esporte e Lazer; e RODRIGO DE SOUZA GOULART, Proponente.**EXTRATO DO TERMO DE CONCESSÃO DE AUXÍLIO Nº****SECEL-PRO-2024/06328****PROCESSO Nº SECEL-PRO-2024/06328.****PARTES:** Secretaria de Estado de Cultura, Esporte e Lazer - CNPJ nº 03.507.415/0026-00 e**WELDER FERNANDO RIBEIRO PERENHA - CPF nº 016.113.151-40****OBJETO:** Bolsa Atleta Categoria Nacional 2024

| ÓRGÃO | PROJETO/ATIVIDADE | ELEMENTO DE DESPESA | FONTE | VALOR |
|-------|-------------------|---------------------|------------|---------------|
| 23601 | 2882 | 3.3.90.48.004 | 1.759.0000 | R\$ 14.400,00 |

ORIGEM DO RECURSO: Fundo de Desenvolvimento Desportivo do Estado de Mato Grosso**VALOR TOTAL:** QUATORZE MIL E QUATROCENTOS REAIS**DATA DE ASSINATURA:** 04/12/2024**VIGÊNCIA:** Cláusula Décima Primeira - Do Prazo de Vigência: O prazo de vigência do presente Termo perdurará até o recebimento do valor total descrito na Cláusula Quinta.**ASSINAM:** David Moura Pereira da Silva, Secretário de Estado de Cultura, Esporte e Lazer; e WELDER FERNANDO RIBEIRO PERENHA, Proponente.**EXTRATO DO TERMO DE CONCESSÃO DE AUXÍLIO Nº****SECEL-PRO-2024/06836****PROCESSO Nº SECEL-PRO-2024/06836.****PARTES:** Secretaria de Estado de Cultura, Esporte e Lazer - CNPJ nº 03.507.415/0026-00 e**MARIA EDUARDA CERQUEIRA DOERL - CPF nº 073.748.491-84****OBJETO:** Bolsa Atleta Categoria Nacional 2024

| ÓRGÃO | PROJETO/ATIVIDADE | ELEMENTO DE DESPESA | FONTE | VALOR |
|-------|-------------------|---------------------|------------|---------------|
| 23601 | 2882 | 3.3.90.48.004 | 1.759.0000 | R\$ 14.400,00 |

ORIGEM DO RECURSO: Fundo de Desenvolvimento Desportivo do Estado de Mato Grosso**VALOR TOTAL:** QUATORZE MIL E QUATROCENTOS REAIS**DATA DE ASSINATURA:** 04/12/2024**VIGÊNCIA:** Cláusula Décima Primeira - Do Prazo de Vigência: O prazo de vigência do presente Termo perdurará até o recebimento do valor total descrito na Cláusula Quinta.**ASSINAM:** David Moura Pereira da Silva, Secretário de Estado de Cultura, Esporte e Lazer; e MARIA EDUARDA CERQUEIRA DOERL, Proponente.**EXTRATO DO TERMO DE CONCESSÃO DE AUXÍLIO Nº****SECEL-PRO-2024/07002****PROCESSO Nº SECEL-PRO-2024/07002.****PARTES:** Secretaria de Estado de Cultura, Esporte e Lazer - CNPJ nº 03.507.415/0026-00 e**ISABELLE CRISTINA ALMEIDA - CPF nº 056.412.181-97****OBJETO:** Bolsa Atleta Categoria Nacional 2024

| ÓRGÃO | PROJETO/ATIVIDADE | ELEMENTO DE DESPESA | FONTE | VALOR |
|-------|-------------------|---------------------|------------|---------------|
| 23601 | 2882 | 3.3.90.48.004 | 1.759.0000 | R\$ 14.400,00 |

ORIGEM DO RECURSO: Fundo de Desenvolvimento Desportivo do Estado de Mato Grosso**VALOR TOTAL:** QUATORZE MIL E QUATROCENTOS REAIS**DATA DE ASSINATURA:** 04/12/2024**VIGÊNCIA:** Cláusula Décima Primeira - Do Prazo de Vigência: O prazo de vigência do presente Termo perdurará até o recebimento do valor total descrito na Cláusula Quinta.**ASSINAM:** David Moura Pereira da Silva, Secretário de Estado de Cultura, Esporte e Lazer; e ISABELLE CRISTINA ALMEIDA, Proponente.

EXTRATO DO TERMO DE CONCESSÃO DE AUXÍLIO Nº**SECEL-PRO-2024/06620****PROCESSO Nº SECEL-PRO-2024/06620.****PARTES:** Secretaria de Estado de Cultura, Esporte e Lazer - CNPJ nº 03.507.415/0026-00 e**GABRIELA PEREIRA ALVES - CPF nº 165.865.107-32****OBJETO:** Bolsa Atleta Categoria Nacional 2024

| ÓRGÃO | PROJETO/ATIVIDADE | ELEMENTO DE DESPESA | FONTE | VALOR |
|-------|-------------------|---------------------|------------|---------------|
| 23601 | 2882 | 3.3.90.48.004 | 1.759.0000 | R\$ 14.400,00 |

ORIGEM DO RECURSO: Fundo de Desenvolvimento Desportivo do Estado de Mato Grosso**VALOR TOTAL:** QUATORZE MIL E QUATROCENTOS REAIS**DATA DE ASSINATURA:** 04/12/2024**VIGÊNCIA:** Cláusula Décima Primeira - Do Prazo de Vigência: O prazo de vigência do presente Termo perdurará até o recebimento do valor total descrito na Cláusula Quinta.**ASSINAM:** David Moura Pereira da Silva, Secretário de Estado de Cultura, Esporte e Lazer; e**GABRIELA PEREIRA ALVES, Proponente.****EXTRATO DO TERMO DE CONCESSÃO DE AUXÍLIO Nº****SECEL-PRO-2024/06805****PROCESSO Nº SECEL-PRO-2024/06805.****PARTES:** Secretaria de Estado de Cultura, Esporte e Lazer - CNPJ nº 03.507.415/0026-00 e**GISLAINNY DIAS DE SOUZA - CPF nº 061.203.841-62****OBJETO:** Bolsa Atleta Categoria Nacional 2024

| ÓRGÃO | PROJETO/ATIVIDADE | ELEMENTO DE DESPESA | FONTE | VALOR |
|-------|-------------------|---------------------|------------|---------------|
| 23601 | 2882 | 3.3.90.48.004 | 1.759.0000 | R\$ 14.400,00 |

ORIGEM DO RECURSO: Fundo de Desenvolvimento Desportivo do Estado de Mato Grosso**VALOR TOTAL:** QUATORZE MIL E QUATROCENTOS REAIS**DATA DE ASSINATURA:** 04/12/2024**VIGÊNCIA:** Cláusula Décima Primeira - Do Prazo de Vigência: O prazo de vigência do presente Termo perdurará até o recebimento do valor total descrito na Cláusula Quinta.**ASSINAM:** David Moura Pereira da Silva, Secretário de Estado de Cultura, Esporte e Lazer; e**GISLAINNY DIAS DE SOUZA, Proponente.****EXTRATO DO TERMO DE CONCESSÃO DE AUXÍLIO Nº****SECEL-PRO-2024/06767****PROCESSO Nº SECEL-PRO-2024/06767.****PARTES:** Secretaria de Estado de Cultura, Esporte e Lazer - CNPJ nº 03.507.415/0026-00 e**MARIANA MESQUITA DA SILVA - CPF nº 072.824.301-60****OBJETO:** Bolsa Atleta Categoria Nacional 2024

| ÓRGÃO | PROJETO/ATIVIDADE | ELEMENTO DE DESPESA | FONTE | VALOR |
|-------|-------------------|---------------------|------------|---------------|
| 23601 | 2882 | 3.3.90.48.004 | 1.759.0000 | R\$ 14.400,00 |

ORIGEM DO RECURSO: Fundo de Desenvolvimento Desportivo do Estado de Mato Grosso**VALOR TOTAL:** QUATORZE MIL E QUATROCENTOS REAIS**DATA DE ASSINATURA:** 04/12/2024**VIGÊNCIA:** Cláusula Décima Primeira - Do Prazo de Vigência: O prazo de vigência do presente Termo perdurará até o recebimento do valor total descrito na Cláusula Quinta.**ASSINAM:** David Moura Pereira da Silva, Secretário de Estado de Cultura, Esporte e Lazer; e**MARIANA MESQUITA DA SILVA, Proponente.****EXTRATO DO TERMO DE CONCESSÃO DE AUXÍLIO Nº****SECEL-PRO-2024/06436****PROCESSO Nº SECEL-PRO-2024/06436.****PARTES:** Secretaria de Estado de Cultura, Esporte e Lazer - CNPJ nº 03.507.415/0026-00 e**VICTOR EDUARDO SCHMIDT - CPF nº 056.029.651-73****OBJETO:** Bolsa Atleta Categoria Nacional 2024

| ÓRGÃO | PROJETO/ATIVIDADE | ELEMENTO DE DESPESA | FONTE | VALOR |
|-------|-------------------|---------------------|------------|---------------|
| 23601 | 2882 | 3.3.90.48.004 | 1.759.0000 | R\$ 14.400,00 |

ORIGEM DO RECURSO: Fundo de Desenvolvimento Desportivo do Estado de Mato Grosso**VALOR TOTAL:** QUATORZE MIL E QUATROCENTOS REAIS**DATA DE ASSINATURA:** 04/12/2024**VIGÊNCIA:** Cláusula Décima Primeira - Do Prazo de Vigência: O prazo de vigência do presente Termo perdurará até o recebimento do valor total descrito na Cláusula Quinta.**ASSINAM:** David Moura Pereira da Silva, Secretário de Estado de Cultura, Esporte e Lazer; e**VICTOR EDUARDO SCHMIDT, Proponente.****EXTRATO DO TERMO DE CONCESSÃO DE AUXÍLIO Nº****SECEL-PRO-2024/06350****PROCESSO Nº SECEL-PRO-2024/06350.****PARTES:** Secretaria de Estado de Cultura, Esporte e Lazer - CNPJ nº 03.507.415/0026-00 e**THIAGO MONTEIRO DE JESUS - CPF nº 079.609.701-14****OBJETO:** Bolsa Atleta Categoria Nacional 2024

| ÓRGÃO | PROJETO/ATIVIDADE | ELEMENTO DE DESPESA | FONTE | VALOR |
|-------|-------------------|---------------------|------------|---------------|
| 23601 | 2882 | 3.3.90.48.004 | 1.759.0000 | R\$ 14.400,00 |

ORIGEM DO RECURSO: Fundo de Desenvolvimento Desportivo do Estado de Mato Grosso**VALOR TOTAL:** QUATORZE MIL E QUATROCENTOS REAIS**DATA DE ASSINATURA:** 04/12/2024**VIGÊNCIA:** Cláusula Décima Primeira - Do Prazo de Vigência: O prazo de vigência do presente Termo perdurará até o recebimento do valor total descrito na Cláusula Quinta.**ASSINAM:** David Moura Pereira da Silva, Secretário de Estado de Cultura, Esporte e Lazer; e**THIAGO MONTEIRO DE JESUS, Proponente.****EXTRATO DO TERMO DE CONCESSÃO DE AUXÍLIO Nº****SECEL-PRO-2024/06906****PROCESSO Nº SECEL-PRO-2024/06906.****PARTES:** Secretaria de Estado de Cultura, Esporte e Lazer - CNPJ nº 03.507.415/0026-00 e**IAGO FELIX BERNARDINELLI - CPF nº 063.278.131-94****OBJETO:** Bolsa Atleta Categoria Nacional 2024

| ÓRGÃO | PROJETO/ATIVIDADE | ELEMENTO DE DESPESA | FONTE | VALOR |
|-------|-------------------|---------------------|------------|---------------|
| 23601 | 2882 | 3.3.90.48.004 | 1.759.0000 | R\$ 14.400,00 |

ORIGEM DO RECURSO: Fundo de Desenvolvimento Desportivo do Estado de Mato Grosso**VALOR TOTAL:** QUATORZE MIL E QUATROCENTOS REAIS**DATA DE ASSINATURA:** 04/12/2024**VIGÊNCIA:** Cláusula Décima Primeira - Do Prazo de Vigência: O prazo de vigência do presente Termo perdurará até o recebimento do valor total descrito na Cláusula Quinta.**ASSINAM:** David Moura Pereira da Silva, Secretário de Estado de Cultura, Esporte e Lazer; e**IAGO FELIX BERNARDINELLI, Proponente.****EXTRATO DO TERMO DE CONCESSÃO DE AUXÍLIO Nº****SECEL-PRO-2024/06550****PROCESSO Nº SECEL-PRO-2024/06550.****PARTES:** Secretaria de Estado de Cultura, Esporte e Lazer - CNPJ nº 03.507.415/0026-00 e**RENATHA FARIA NEVES - CPF nº 061.631.711-52****OBJETO:** Bolsa Atleta Categoria Nacional 2024

| ÓRGÃO | PROJETO/ATIVIDADE | ELEMENTO DE DESPESA | FONTE | VALOR |
|-------|-------------------|---------------------|------------|---------------|
| 23601 | 2882 | 3.3.90.48.004 | 1.759.0000 | R\$ 14.400,00 |

ORIGEM DO RECURSO: Fundo de Desenvolvimento Desportivo do Estado de Mato Grosso**VALOR TOTAL:** QUATORZE MIL E QUATROCENTOS REAIS**DATA DE ASSINATURA:** 04/12/2024**VIGÊNCIA:** Cláusula Décima Primeira - Do Prazo de Vigência: O prazo de vigência do presente Termo perdurará até o recebimento do valor total descrito na Cláusula Quinta.**ASSINAM:** David Moura Pereira da Silva, Secretário de Estado de Cultura, Esporte e Lazer; e**RENATHA FARIA NEVES, Proponente.****EXTRATO DO TERMO DE CONCESSÃO DE AUXÍLIO Nº****SECEL-PRO-2024/06868****PROCESSO Nº SECEL-PRO-2024/06868.****PARTES:** Secretaria de Estado de Cultura, Esporte e Lazer - CNPJ nº 03.507.415/0026-00 e**MAICON VITOR CAMPOS DE ASSUNÇÃO - CPF nº 061.392.921-74****OBJETO:** Bolsa Atleta Categoria Nacional 2024

| ÓRGÃO | PROJETO/ATIVIDADE | ELEMENTO DE DESPESA | FONTE | VALOR |
|-------|-------------------|---------------------|------------|---------------|
| 23601 | 2882 | 3.3.90.48.004 | 1.759.0000 | R\$ 14.400,00 |

ORIGEM DO RECURSO: Fundo de Desenvolvimento Desportivo do Estado de Mato Grosso**VALOR TOTAL:** QUATORZE MIL E QUATROCENTOS REAIS**DATA DE ASSINATURA:** 04/12/2024**VIGÊNCIA:** Cláusula Décima Primeira - Do Prazo de Vigência: O prazo de vigência do presente Termo perdurará até o recebimento do valor total descrito na Cláusula Quinta.**ASSINAM:** David Moura Pereira da Silva, Secretário de Estado de Cultura, Esporte e Lazer; e**MAICON VITOR CAMPOS DE ASSUNÇÃO, Proponente.**

EXTRATO DO TERMO DE CONCESSÃO DE AUXÍLIO Nº**SECEL-PRO-2024/06406****PROCESSO Nº SECEL-PRO-2024/06406.****PARTES:** Secretaria de Estado de Cultura, Esporte e Lazer - CNPJ nº 03.507.415/0026-00 e**BRUNO DE OLIVEIRA RODRIGUES - CPF nº 053.541.361-05****OBJETO:** Bolsa Atleta Categoria Nacional 2024

| ÓRGÃO | PROJETO/ATIVIDADE | ELEMENTO DE DESPESA | FONTE | VALOR |
|-------|-------------------|---------------------|------------|---------------|
| 23601 | 2882 | 3.3.90.48.004 | 1.759.0000 | R\$ 14.400,00 |

ORIGEM DO RECURSO: Fundo de Desenvolvimento Desportivo do Estado de Mato Grosso**VALOR TOTAL:** QUATORZE MIL E QUATROCENTOS REAIS**DATA DE ASSINATURA:** 04/12/2024**VIGÊNCIA:** Cláusula Décima Primeira - Do Prazo de Vigência: O prazo de vigência do presente Termo perdurará até o recebimento do valor total descrito na Cláusula Quinta.**ASSINAM:** David Moura Pereira da Silva, Secretário de Estado de Cultura, Esporte e Lazer; e**BRUNO DE OLIVEIRA RODRIGUES, Proponente.****EXTRATO DO TERMO DE CONCESSÃO DE AUXÍLIO Nº****SECEL-PRO-2024/07033****PROCESSO Nº SECEL-PRO-2024/07033.****PARTES:** Secretaria de Estado de Cultura, Esporte e Lazer - CNPJ nº 03.507.415/0026-00 e**LUCAS AMARAL - CPF nº 101.583.429-92****OBJETO:** Bolsa Atleta Categoria Nacional 2024

| ÓRGÃO | PROJETO/ATIVIDADE | ELEMENTO DE DESPESA | FONTE | VALOR |
|-------|-------------------|---------------------|------------|---------------|
| 23601 | 2882 | 3.3.90.48.004 | 1.759.0000 | R\$ 14.400,00 |

ORIGEM DO RECURSO: Fundo de Desenvolvimento Desportivo do Estado de Mato Grosso**VALOR TOTAL:** QUATORZE MIL E QUATROCENTOS REAIS**DATA DE ASSINATURA:** 04/12/2024**VIGÊNCIA:** Cláusula Décima Primeira - Do Prazo de Vigência: O prazo de vigência do presente Termo perdurará até o recebimento do valor total descrito na Cláusula Quinta.**ASSINAM:** David Moura Pereira da Silva, Secretário de Estado de Cultura, Esporte e Lazer; e**LUCAS AMARAL, Proponente.****EXTRATO DO TERMO DE CONCESSÃO DE AUXÍLIO Nº****SECEL-PRO-2024/06413****PROCESSO Nº SECEL-PRO-2024/06413.****PARTES:** Secretaria de Estado de Cultura, Esporte e Lazer - CNPJ nº 03.507.415/0026-00 e**DANIELE MACIEL DOS SANTOS - CPF nº 041.700.461-37****OBJETO:** Bolsa Atleta Categoria Nacional 2024

| ÓRGÃO | PROJETO/ATIVIDADE | ELEMENTO DE DESPESA | FONTE | VALOR |
|-------|-------------------|---------------------|------------|---------------|
| 23601 | 2882 | 3.3.90.48.004 | 1.759.0000 | R\$ 14.400,00 |

ORIGEM DO RECURSO: Fundo de Desenvolvimento Desportivo do Estado de Mato Grosso**VALOR TOTAL:** QUATORZE MIL E QUATROCENTOS REAIS**DATA DE ASSINATURA:** 04/12/2024**VIGÊNCIA:** Cláusula Décima Primeira - Do Prazo de Vigência: O prazo de vigência do presente Termo perdurará até o recebimento do valor total descrito na Cláusula Quinta.**ASSINAM:** David Moura Pereira da Silva, Secretário de Estado de Cultura, Esporte e Lazer; e**DANIELE MACIEL DOS SANTOS, Proponente.****EXTRATO DO TERMO DE CONCESSÃO DE AUXÍLIO Nº****SECEL-PRO-2024/06450****PROCESSO Nº SECEL-PRO-2024/06450.****PARTES:** Secretaria de Estado de Cultura, Esporte e Lazer - CNPJ nº 03.507.415/0026-00 e**JOÃO HENRIQUE DALLA VECCHIA FONTES DE SOUZA - CPF nº 044.376.471-90****OBJETO:** Bolsa Atleta Categoria Nacional 2024

| ÓRGÃO | PROJETO/ATIVIDADE | ELEMENTO DE DESPESA | FONTE | VALOR |
|-------|-------------------|---------------------|------------|---------------|
| 23601 | 2882 | 3.3.90.48.004 | 1.759.0000 | R\$ 14.400,00 |

ORIGEM DO RECURSO: Fundo de Desenvolvimento Desportivo do Estado de Mato Grosso**VALOR TOTAL:** QUATORZE MIL E QUATROCENTOS REAIS**DATA DE ASSINATURA:** 04/12/2024**VIGÊNCIA:** Cláusula Décima Primeira - Do Prazo de Vigência: O prazo de vigência do presente Termo perdurará até o recebimento do valor total descrito na Cláusula Quinta.**ASSINAM:** David Moura Pereira da Silva, Secretário de Estado de Cultura, Esporte e Lazer; e**JOÃO HENRIQUE DALLA VECCHIA FONTES DE SOUZA, Proponente.****EXTRATO DO TERMO DE CONCESSÃO DE AUXÍLIO Nº****SECEL-PRO-2024/06322****PROCESSO Nº SECEL-PRO-2024/06322.****PARTES:** Secretaria de Estado de Cultura, Esporte e Lazer - CNPJ nº 03.507.415/0026-00 e**WILIAN FERNANDO TEZA - CPF nº 035.739.641-33****OBJETO:** Bolsa Atleta Categoria Nacional 2024

| ÓRGÃO | PROJETO/ATIVIDADE | ELEMENTO DE DESPESA | FONTE | VALOR |
|-------|-------------------|---------------------|------------|---------------|
| 23601 | 2882 | 3.3.90.48.004 | 1.759.0000 | R\$ 14.400,00 |

ORIGEM DO RECURSO: Fundo de Desenvolvimento Desportivo do Estado de Mato Grosso**VALOR TOTAL:** QUATORZE MIL E QUATROCENTOS REAIS**DATA DE ASSINATURA:** 04/12/2024**VIGÊNCIA:** Cláusula Décima Primeira - Do Prazo de Vigência: O prazo de vigência do presente Termo perdurará até o recebimento do valor total descrito na Cláusula Quinta.**ASSINAM:** David Moura Pereira da Silva, Secretário de Estado de Cultura, Esporte e Lazer; e**WILIAN FERNANDO TEZA, Proponente.****EXTRATO DO TERMO DE CONCESSÃO DE AUXÍLIO Nº****SECEL-PRO-2024/06295****PROCESSO Nº SECEL-PRO-2024/06295.****PARTES:** Secretaria de Estado de Cultura, Esporte e Lazer - CNPJ nº 03.507.415/0026-00 e**ALINE FÁTIMA MARIGA CAVAGLIERI - CPF nº 018.418.570-09****OBJETO:** Bolsa Atleta Categoria Nacional 2024

| ÓRGÃO | PROJETO/ATIVIDADE | ELEMENTO DE DESPESA | FONTE | VALOR |
|-------|-------------------|---------------------|------------|---------------|
| 23601 | 2882 | 3.3.90.48.004 | 1.759.0000 | R\$ 14.400,00 |

ORIGEM DO RECURSO: Fundo de Desenvolvimento Desportivo do Estado de Mato Grosso**VALOR TOTAL:** QUATORZE MIL E QUATROCENTOS REAIS**DATA DE ASSINATURA:** 04/12/2024**VIGÊNCIA:** Cláusula Décima Primeira - Do Prazo de Vigência: O prazo de vigência do presente Termo perdurará até o recebimento do valor total descrito na Cláusula Quinta.**ASSINAM:** David Moura Pereira da Silva, Secretário de Estado de Cultura, Esporte e Lazer; e**ALINE FÁTIMA MARIGA CAVAGLIERI, Proponente.****EXTRATO DO TERMO DE CONCESSÃO DE AUXÍLIO Nº****SECEL-PRO-2024/07102****PROCESSO Nº SECEL-PRO-2024/07102.****PARTES:** Secretaria de Estado de Cultura, Esporte e Lazer - CNPJ nº 03.507.415/0026-00 e**RYAM SOARES DA SILVA - CPF nº 061.111.921-83****OBJETO:** Bolsa Atleta Categoria Nacional 2024

| ÓRGÃO | PROJETO/ATIVIDADE | ELEMENTO DE DESPESA | FONTE | VALOR |
|-------|-------------------|---------------------|------------|---------------|
| 23601 | 2882 | 3.3.90.48.004 | 1.759.0000 | R\$ 14.400,00 |

ORIGEM DO RECURSO: Fundo de Desenvolvimento Desportivo do Estado de Mato Grosso**VALOR TOTAL:** QUATORZE MIL E QUATROCENTOS REAIS**DATA DE ASSINATURA:** 04/12/2024**VIGÊNCIA:** Cláusula Décima Primeira - Do Prazo de Vigência: O prazo de vigência do presente Termo perdurará até o recebimento do valor total descrito na Cláusula Quinta.**ASSINAM:** David Moura Pereira da Silva, Secretário de Estado de Cultura, Esporte e Lazer; e**RYAM SOARES DA SILVA, Proponente.****EXTRATO DO TERMO DE CONCESSÃO DE AUXÍLIO Nº****SECEL-PRO-2024/06638****PROCESSO Nº SECEL-PRO-2024/06638.****PARTES:** Secretaria de Estado de Cultura, Esporte e Lazer - CNPJ nº 03.507.415/0026-00 e**GEOVANNA ARRUDA VILELA - CPF nº 060.956.921-05****OBJETO:** Bolsa Atleta Categoria Nacional 2024

| ÓRGÃO | PROJETO/ATIVIDADE | ELEMENTO DE DESPESA | FONTE | VALOR |
|-------|-------------------|---------------------|------------|---------------|
| 23601 | 2882 | 3.3.90.48.004 | 1.759.0000 | R\$ 14.400,00 |

ORIGEM DO RECURSO: Fundo de Desenvolvimento Desportivo do Estado de Mato Grosso**VALOR TOTAL:** QUATORZE MIL E QUATROCENTOS REAIS**DATA DE ASSINATURA:** 04/12/2024**VIGÊNCIA:** Cláusula Décima Primeira - Do Prazo de Vigência: O prazo de vigência do presente Termo perdurará até o recebimento do valor total descrito na Cláusula Quinta.**ASSINAM:** David Moura Pereira da Silva, Secretário de Estado de Cultura, Esporte e Lazer; e**GEOVANNA ARRUDA VILELA, Proponente.**

Protocolo 1645522

SES

SECRETARIA DE ESTADO DE SAÚDE

EXTRATO DA ATA DE REGISTRO DE PREÇOS 063/2024/SES/MT
PROCESSO ADMINISTRATIVO (SIGADOC) Nº SES-PRO-2023/16011
PREGÃO ELETRÔNICO Nº Nº 0125/2024

A SECRETARIA DE ESTADO DE SAÚDE torna público o REGISTRO DE PREÇOS das empresas abaixo relacionadas, nas quantidades indicadas abaixo, de acordo com a classificação obtida em cada item/lote, atendendo as condições, as especificações técnicas e as propostas oferecidas na licitação em epígrafe, regulamentada pelo edital e anexos, independentemente de transcrições, tudo conforme a ATA DE REGISTRO DE PREÇOS disponível na íntegra para consulta na Coordenadoria de Aquisições e Contratos e no sítio eletrônico desta Secretaria (www.saude.mt.gov.br).

OBJETO: O objeto da presente licitação é a formação de "Registro de Preços para futura e eventual Aquisição de Medicamentos (lista 09), para atender as demandas do Hospital Estadual Santa Casa, Hospital Estadual "Lousite Ferreira da Silva", Hospital Regional de Alta Floresta "Albert Sabin", Hospital Regional de Cáceres "Dr Antônio Fontes" e Anexo, Hospital Regional de Colíder "Dr Masamitsu Takano", Hospital Regional de Rondonópolis Irmã Elza Giovanella, Hospital Regional de Sinop "Jorge de Abreu" e Hospital Regional de Sorriso".

EMPRESA: MAËVE PRODUTOS HOSPITALARES LTDA
CNPJ: 09.034.672/0001-92
ENDEREÇO: RUA 13, QD. 12 LT. 12 POLO EMPRESARIAL GOIAS, ETAPA IV APARECIDA DE GOIÂNIA - GO - CEP. 74.985-144
REPRESENTANTE: PRISCILA CONSANI DAS MERCES OLIVEIRA
CPF: ***323.111-02
RG: ***66769651 CNH
E-MAIL: licitacao3@maevehospitalar.com.br

EMPRESA: ONMED DISTRIBUIDORA DE MEDICAMENTOS LTDA
CNPJ: 4.707.920/0001-66
ENDEREÇO: RUA DO LUXEMBURGO, S/Nº GALPÃO 02, GRANJAS RURAIS PRESIDENTE VARGAS
CIDADE: SALVADOR UF: BA
REPRESENTANTE: MARIA YONE MENDES GOMES RAMOS
CPF: ***843.351-15
RG: ***659.366-8 SSP/SP
E-MAIL: licitacao@grupoonmed.com

EMPRESA: PROMEFARMA MEDICAMENTOS E PRODUTOS HOSPITALARES LTDA
CNPJ: 81.706.251/0001-98
ENDEREÇO: Rua João Amaral de Almeida, 100 - Cidade Industrial, Curitiba - PR, 81170-520
REPRESENTANTE: JEFERSON CAMPOS MASTALER
CPF: ***193.609-89
RG: ***893-3 SSP/PR
E-MAIL: empenhos2@promefarma.com.br / juliano@promefarma.com.br

| ITENS | ESPECIFICAÇÃO | MARCA | UNID. | QUANT | EMPRESA | VALOR UNITÁRIO R\$ | VALOR TOTAL R\$ |
|-------|---|---------------|--------|--------|-------------------------|--------------------|-----------------|
| 4 | SINAVASTATINA 40MG, COMPRIMIDO, PRAZO DE VALIDADE: 75% DO PRAZO TOTAL DE VALIDADE DO PRODUTO, UNIDADE DE ESTOQUE: COMPRIMIDO, UNIDADE DE FORNECIMENTO: COMPRIMIDO COM 40 MG | SANDOZ | COMP. | 63.940 | PROMEFARMA MEDICAMENTOS | 0,13 | 8.312,20 |
| 12 | SUXAMETÔNIO, CLORIDRATO, CONCENTRAÇÃO: 100MG/ML; VOLUME: 5ML; APRESENTAÇÃO: SOLUÇÃO INJETÁVEL | UNIÃO QUÍMICA | FR/AMP | 1.610 | MAËVE PRODUTOS | 23,13 | 37.239,30 |
| 17 | TERBUTALINA 0,5MG/ML SOLUÇÃO INJETÁVEL AMPOLA 1ML | UNIÃO QUÍMICA | AMPOLA | 48.645 | MAËVE PRODUTOS | 1,23 | 59.833,35 |

| | | | | | | | |
|----|---|--------------|--------|-------|-------------------------|-------|------------|
| 27 | TROPICAMIDA 10 MG/ML SOLUÇÃO OFTÁLMICA, FRASCO 5 ML | ALCON | FRASCO | 117 | PROMEFARMA MEDICAMENTOS | 16,52 | 1.932,84 |
| 28 | VARFARINA SÓDICA 2,5MG COMPRIMIDO | FARMOQUÍMICA | COMP | 1.725 | ONMED DISTRIBUIDORA | 0,38 | 655,50 |
| | | | | | VALOR TOTAL | R\$ | 107.973,19 |

O prazo de vigência desta Ata será de 01 (um) ano, contado a partir da publicação do seu extrato no Diário Oficial do Estado, e poderá ser prorrogado, por igual período, desde que comprovado o preço mais vantajoso.

Cuiabá-MT, 4 de dezembro de 2024

GILBERTO GOMES FIGUEIREDO
SECRETÁRIO DE ESTADO DE SAÚDE
ATA DE REGISTRO DE PREÇOS Nº 063/2024/SES/MT

Protocolo 1645828

EXTRATO DA ATA DE REGISTRO DE PREÇOS 065/2024/SES/MT
PROCESSO ADMINISTRATIVO (SIGADOC) Nº SES-PRO-2024/35081
PREGÃO ELETRÔNICO Nº Nº 0130/2024

A SECRETARIA DE ESTADO DE SAÚDE torna público o REGISTRO DE PREÇOS das empresas abaixo relacionadas, nas quantidades indicadas abaixo, de acordo com a classificação obtida em cada item/lote, atendendo as condições, as especificações técnicas e as propostas oferecidas na licitação em epígrafe, regulamentada pelo edital e anexos, independentemente de transcrições, tudo conforme a ATA DE REGISTRO DE PREÇOS disponível na íntegra para consulta na Coordenadoria de Aquisições e Contratos e no sítio eletrônico desta Secretaria (www.saude.mt.gov.br).

OBJETO: REGISTRO DE PREÇOS PARA FUTURA E EVENTUAL AQUISIÇÃO DE EPI PARA ATENDER AO LABORATÓRIO CENTRAL DE SAUDE PUBLICA DO ESTADO DE MATO GROSSO - LACEN-MT, CONFORME CONDIÇÕES E EXIGÊNCIAS ESTABELECIDAS NESTE INSTRUMENTO.

EMPRESA: MODESTO COMERCIO LTDA (SEGMO COMERCIO)
CNPJ: 47.250.079/0001-72
ENDEREÇO: AVENIDA MIGUEL SUTIL, Nº 8388, EDIFÍCIO AVANT GARDE BUSINESS, SALA 1009, BAIRRO: SANTA ROSA, CEP 78.040-365, CUIABÁ - MT
REPRESENTANTE: PRISCILA CONSANI DAS MERCES OLIVEIRA
CPF: ***082.869-28
RG: ***16.831- 8/SSP-PR
E-MAIL: segmo.licitacao@gmail.com / docsassessoria@gmail.com

| ITENS | ESPECIFICAÇÃO | MARCA | UNID. | QUANT | EMPRESA | VALOR UNITÁRIO R\$ | VALOR TOTAL R\$ |
|-------|--|-------|-------|-------|------------------|--------------------|-----------------|
| 08 | JALECO DESCARTÁVEL REPELENTE CONFECIONADO EM NÃO TECIDO, TRIMALINADO SMS, GRAMATURA MÍNIMA DE 42G/M2, NA COR VERDE, AZUL OU BRANCA, 100% POLIPROPILENO, MANGA COMPRIDA, PUNHO COM ELÁSTICO, ABERTURA FRONTAL, TRIPLA AMARRAÇÃO (NA CINTURA INTERNA, CINTURA EXTERNA, E NA ALTURA DO PESCOÇO) AMARRILHOS DE APROXIMADAMENTE 20 CM, CALANDRAGEM DIAMANTE, BFE MÍNIMA DE 90%, NÃO ESTÉRIL, ATÓXICO E HIPOALERGÊNICO, SEM COSTURAS LATERAIS, TAMANHOS M. CAIXA/PACOTE COM 10 UNIDADES. | MEDIX | CX | 400 | MODESTO COMERCIO | 71,20 | 28.480,00 |

| | | | | | | | | |
|-------|---|---|-------|----|-----|------------------|----------|-----------|
| 09 | JALECO REPELENTE TRIMALINADO EM NÃO TECIDO, SMS, GRAMATURA MÍNIMA DE 42G/M2, NA COR VERDE, AZUL OU BRANCA, 100% POLIPROPILENO, MANGA COMPRIDA, PUNHO COM ELÁSTICO, ABERTURA FRONTAL, TRIPLA AMARRAÇÃO (NA CINTURA INTERNA, CINTURA EXTERNA, E NA ALTURA DO PESCOÇO) AMARRILHOS DE APROXIMADAMENTE 20 CM, CALANDRAGEM DIAMANTE, BFE MÍNIMA DE 90%, NÃO ESTÉRIL, ATÓXICO E HIPOALERGÊNICO, SEM COSTURAS LATERAIS, TAMANHOS G. CAIXA/PACOTE COM 10 UNIDADES. | DESCARTÁVEL CONFECCIONADO EM NÃO TECIDO, SMS, GRAMATURA MÍNIMA DE 42G/M2, NA COR VERDE, AZUL OU BRANCA, 100% POLIPROPILENO, MANGA COMPRIDA, PUNHO COM ELÁSTICO, ABERTURA FRONTAL, TRIPLA AMARRAÇÃO (NA CINTURA INTERNA, CINTURA EXTERNA, E NA ALTURA DO PESCOÇO) AMARRILHOS DE APROXIMADAMENTE 20 CM, CALANDRAGEM DIAMANTE, BFE MÍNIMA DE 90%, NÃO ESTÉRIL, ATÓXICO E HIPOALERGÊNICO, SEM COSTURAS LATERAIS, TAMANHOS G. CAIXA/PACOTE COM 10 UNIDADES. | MEDIX | CX | 400 | MODESTO COMERCIO | 56,60 | 22.640,00 |
| 10 | JALECO REPELENTE TRIMALINADO EM NÃO TECIDO, SMS, GRAMATURA MÍNIMA DE 42G/M2, NA COR VERDE, AZUL OU BRANCA, 100% POLIPROPILENO, MANGA COMPRIDA, PUNHO COM ELÁSTICO, ABERTURA FRONTAL, TRIPLA AMARRAÇÃO (NA CINTURA INTERNA, CINTURA EXTERNA, E NA ALTURA DO PESCOÇO) AMARRILHOS DE APROXIMADAMENTE 20 CM, CALANDRAGEM DIAMANTE, BFE MÍNIMA DE 90%, NÃO ESTÉRIL, ATÓXICO E HIPOALERGÊNICO, SEM COSTURAS LATERAIS, TAMANHOS GG. CAIXA/PACOTE COM 10 UNIDADES. | DESCARTÁVEL CONFECCIONADO EM NÃO TECIDO, SMS, GRAMATURA MÍNIMA DE 42G/M2, NA COR VERDE, AZUL OU BRANCA, 100% POLIPROPILENO, MANGA COMPRIDA, PUNHO COM ELÁSTICO, ABERTURA FRONTAL, TRIPLA AMARRAÇÃO (NA CINTURA INTERNA, CINTURA EXTERNA, E NA ALTURA DO PESCOÇO) AMARRILHOS DE APROXIMADAMENTE 20 CM, CALANDRAGEM DIAMANTE, BFE MÍNIMA DE 90%, NÃO ESTÉRIL, ATÓXICO E HIPOALERGÊNICO, SEM COSTURAS LATERAIS, TAMANHOS GG. CAIXA/PACOTE COM 10 UNIDADES. | MEDIX | CX | 100 | MODESTO COMERCIO | 50,40 | 5.040,00 |
| 11 | MÁSCARA SEMIFACIAL, COM TRÊS CAMADAS DE PROTEÇÃO, SENDO A INTERNA EM MATERIAL HIPOALÉRGICO, COM CLIP NASAL EMBUTIDO QUE PERMITA AJUSTE ADEQUADO AO CONTOURNO DO ROSTO, PRODUZIDO EM ALUMÍNIO SUAVE E FLEXÍVEL, NÃO TRAUMATIZANTE, INODORA, TIRAS COSTURADAS COM SOLDA ELETRÔNICA, BORDAS BEM ACABADAS, ISENTAS DE COLA E QUE APRESENTEM EFICIÊNCIA DE FILTRAÇÃO BACTERIANA (E.F.B.), PARA PARTÍCULAS DE 1.0 MICRÓN, ACIMA DE 95 %. EMBALAGEM EM CAIXA TIPO DISPENSER-BOX COM 50 UNIDADES. | CIRÚRGICA, DESCARTÁVEL, COM TRÊS CAMADAS DE PROTEÇÃO, SENDO A INTERNA EM MATERIAL HIPOALÉRGICO, COM CLIP NASAL EMBUTIDO QUE PERMITA AJUSTE ADEQUADO AO CONTOURNO DO ROSTO, PRODUZIDO EM ALUMÍNIO SUAVE E FLEXÍVEL, NÃO TRAUMATIZANTE, INODORA, TIRAS COSTURADAS COM SOLDA ELETRÔNICA, BORDAS BEM ACABADAS, ISENTAS DE COLA E QUE APRESENTEM EFICIÊNCIA DE FILTRAÇÃO BACTERIANA (E.F.B.), PARA PARTÍCULAS DE 1.0 MICRÓN, ACIMA DE 95 %. EMBALAGEM EM CAIXA TIPO DISPENSER-BOX COM 50 UNIDADES. | MEDIX | CX | 700 | MODESTO COMERCIO | R\$ 8,79 | 6.153,00 |
| TOTAL | | | | | | | R\$ | 62.313,00 |

O prazo de vigência desta Ata será de 01 (um) ano, contado a partir da publicação do seu extrato no Diário Oficial do Estado, e poderá ser prorrogado, por igual período, desde que comprovado o preço mais vantajoso.

Cuiabá-MT, 4 de dezembro de 2024

GILBERTO GOMES FIGUEIREDO
SECRETÁRIO DE ESTADO DE SAÚDE
ATA DE REGISTRO DE PREÇOS Nº 065/2024/SES/MT

Protocolo 1645843

**EXTRATO DA ATA DE REGISTRO DE PREÇOS 066/2024/SES/MT
PROCESSO ADMINISTRATIVO (SIGADOC) Nº SES-PRO-2024/08520
PREGÃO ELETRÔNICO Nº Nº 0128/2024**

A SECRETARIA DE ESTADO DE SAÚDE torna público o REGISTRO DE PREÇOS das empresas abaixo relacionadas, nas quantidades indicadas abaixo, de acordo com a classificação obtida em cada item/lote, atendendo as condições, as especificações técnicas e as propostas oferecidas na licitação em epígrafe, regulamentada pelo edital e anexos, independentemente de transcrições, tudo conforme a ATA DE REGISTRO DE PREÇOS disponível na íntegra para consulta na Coordenadoria de Aquisições e Contratos e no sítio eletrônico desta Secretaria (www.saude.mt.gov.br).

OBJETO: Registro de Preço para futura e eventual aquisição de 4.000 (quatro mil) kits de teste rápido imunocromatográfico por antígeno covid-19 ag contendo 25 testes em cada kit, para atender as demandas da coordenadoria de vigilância em saúde epidemiológica-covepi/superintendência de vigilância em saúde.

EMPRESA: CEPALAB LABORATÓRIOS S. A
CNPJ: 02.248.312/0001-44
ENDEREÇO: Rua Governador Valadares 104, Chácaras Reunidas, São José da Lapa-MG
REPRESENTANTE: ALESSANDRA XIMENES DE MELLO REZENDE
CPF: ***589.866-34
RG: *369.215

E-MAIL licitacao@cepalab.com.br

| ITENS | ESPECIFICAÇÃO | MARCA | UNID. | QUANT | EMPRESA | VALOR UNITÁRIO R\$ | VALOR TOTAL R\$ |
|-------------|--|--------|-----------|-------|---------|--------------------|-----------------|
| 01 | KIT TESTE COVID-19 (ANTÍGENO) PARA DETECÇÃO QUALITATIVA IN VITRO DO ANTÍGENO 2019-NCOV DE ESFREGAÇOS NASOFARÍNGEOS HUMANOS OU ESPÉCIMES DE ESFREGAÇOS OROFARÍNGEOS. REALIZADO POR MEIO DA COLETA COM SWAB (HASTE FLEXÍVEL COM PONTA DE ALGODÃO). CONTEÚDO: CARTÃO DE TESTE; DILUENTE DE AMOSTRA; TUBO DE EXTRAÇÃO DE AMOSTRA; TAMPACONTA-GOTAS; COTONETE DE AMOSTRA ESTÉRIL. REGISTRO ANVISA; USO EXCLUSIVO DIAGNÓSTICO "IN VITRO" VALIDADE E CÓDIGO LOTE NA EMBALAGEM EXTERNA. GARANTIA DE TROCA PELO FORNECEDOR EM CASO DE DEFEITO DE FABRICAÇÃO. CADA KIT CONTÉM 25 TESTES. | WONDFO | KIT/CAIXA | 4.000 | CEPALAB | 89,05 | 356.200,00 |
| VALOR TOTAL | | | | | | R\$ | 356.200,00 |

O prazo de vigência desta Ata será de 01 (um) ano, contado a partir da publicação do seu extrato no Diário Oficial do Estado, e poderá ser prorrogado, por igual período, desde que comprovado o preço mais vantajoso.

Cuiabá-MT, 4 de dezembro de 2024
GILBERTO GOMES FIGUEIREDO
SECRETÁRIO DE ESTADO DE SAÚDE
ATA DE REGISTRO DE PREÇOS Nº 066/2024/SES/MT

Protocolo 1645854

AVISO DE RESULTADO
CHAMAMENTO PUBLICO Nº 006/2023/SES/MT
PROCESSO ADMINISTRATIVO Nº SES-PRO-2023/35593

A Secretaria de Estado de Saúde do Estado de Mato Grosso mediante a Comissão de Contratação instituída pela Portaria nº. 0625/2024/GBSES, publicada no Diário Oficial do Estado de Mato Grosso, em 13 de setembro de 2024, torna público para conhecimento dos interessados que a licitação **CHAMAMENTO PÚBLICO nº 006/2023/SES/MT**, que tem como objeto o **“Credenciamento de interessados para prestação de serviço hospitalar para realização de procedimentos cirúrgicos e ambulatorial de média e alta complexidade, incluindo exames e consulta para avaliação cirúrgica Pré e Pós-operatórios, para atender os usuários do Sistema Único de Saúde/SUS, no âmbito do Estado de Mato Grosso”**, que após análise dos documentos apresentados (Habilitação e Proposta de Preços) pela empresa: **DIAG-X DIGITAL DIAGNÓSTICO RADIOLÓGICOS LTDA, inscrita no CNPJ nº 22.545.782/0003-49**, certificamos que a mesma apresentou todos os documentos exigidos no Edital. Assim, estabelece prazo recursal de 03 (três) dias úteis, conforme estabelece o art. 165, inciso I, da Lei 14.133/2021. O prazo contará a partir da circulação deste Aviso no DOE/MT. Caso seja apresentado recurso, haverá igual prazo para as contrarrazões. A análise dos documentos está elencada na ATA DE CONFERÊNCIA DOS DOCUMENTOS DE HABILITAÇÃO E PROPOSTA (fls. 10505/10507) nos autos e disponível aos interessados na Coordenadoria de Aquisições da Superintendência de Aquisições e Contratos, no horário de expediente e no site da Secretaria de Estado de Saúde, link: <https://www.saude.mt.gov.br/unidade/licitacoes/838/chamamento-publico>, local onde se encontra o Edital do Chamamento. Contato: (65) 3613-5410. 04 de dezembro de 2024.

JOSÉ LUIZ DA SILVA RODRIGUES MALTA
Presidente da Comissão de Contratação
WESLEY JEAN NUNES DA CUNHA BASTOS
Superintendente de Aquisições e Contratos
ANDERSON HENRIQUE DA SILVA MARTINS
Secretário Adjunto de Aquisições e Contratos

Protocolo 1645452

AVISO DE RESULTADO
CHAMAMENTO PUBLICO Nº 006/2023/SES/MT
PROCESSO ADMINISTRATIVO Nº SES-PRO-2023/35593

A Secretaria de Estado de Saúde do Estado de Mato Grosso mediante a Comissão de Contratação instituída pela Portaria nº. 0625/2024/GBSES, publicada no Diário Oficial do Estado de Mato Grosso, em 13 de setembro de 2024, torna público para conhecimento dos interessados que a licitação **CHAMAMENTO PÚBLICO nº 006/2023/SES/MT**, que tem como objeto o **“Credenciamento de interessados para prestação de serviço hospitalar para realização de procedimentos cirúrgicos e ambulatorial de média e alta complexidade, incluindo exames e consulta para avaliação cirúrgica Pré e Pós-operatórios, para atender os usuários do Sistema Único de Saúde/SUS, no âmbito do Estado de Mato Grosso”**, que após análise dos documentos apresentados (Habilitação e Proposta de Preços) pela empresa: **VIDA DIAGNOSTICO E MEDICINA NUCLEAR LTDA, inscrita no CNPJ nº 26.743.832/0001-91**, certificamos que a mesma apresentou todos os documentos exigidos no Edital. Assim, estabelece prazo recursal de 03 (três) dias úteis, conforme estabelece o art. 165, inciso I, da Lei 14.133/2021. O prazo contará a partir da circulação deste Aviso no DOE/MT. Caso seja apresentado recurso, haverá igual prazo para as contrarrazões. A análise dos documentos está elencada na ATA DE CONFERÊNCIA DOS DOCUMENTOS DE HABILITAÇÃO E PROPOSTA (fls. 10742/10744) nos autos e disponível aos interessados na Coordenadoria de Aquisições da Superintendência de Aquisições e Contratos, no horário de expediente e no site da Secretaria de Estado de Saúde, link: <https://www.saude.mt.gov.br/unidade/licitacoes/838/chamamento-publico>, local onde se encontra o Edital do Chamamento. Contato: (65) 3613-5410. 04 de dezembro de 2024.

JOSÉ LUIZ DA SILVA RODRIGUES MALTA
Presidente da Comissão de Contratação
WESLEY JEAN NUNES DA CUNHA BASTOS
Superintendente de Aquisições e Contratos
ANDERSON HENRIQUE DA SILVA MARTINS
Secretário Adjunto de Aquisições e Contratos

Protocolo 1645534

SEAF

SECRETARIA DE ESTADO DE AGRICULTURA FAMILIAR

EXTRATO DO TERMO DE CESSÃO DE USO NÚMERO 0180/2024
PROCESSO SEAF-PRO-2024/01409

OBJETO: ORDENHADEIRAS MECÂNICAS- NOTA FISCAL 1932- SERIE 22395 - RP 1194391 - ORDENHADEIRAS MECÂNICAS- SERIE 33296- RP 1194392- ORDENHADEIRAS MECÂNICAS- SERIE 33297- RP 1194393- ORDENHADEIRAS MECÂNICAS- SERIE 33298- RP 1194394- ORDENHADEIRAS MECÂNICAS- SERIE 33299- RP 1194395
CEDENTE: SECRETARIA DE ESTADO DE AGRICULTURA FAMILIAR- SEAF, CNPJ SOB Nº 03.507.415/0012-05.
CESSIONÁRIA: PREFEITURA MUNICIPAL DE NOVA XAVANTINA - MT.
CNPJ: 15.024.045/0001-73.
PRAZO: 02 (DOIS) ANOS, CONTADOS A PARTIR DA ASSINATURA DO TERMO.
ASSINAM: SECRETÁRIO DE ESTADO DE AGRICULTURA FAMILIAR: LUIZ ARTUR DE OLIVEIRA RIBEIRO
PREFEITO: JOÃO MACHADO NETO
DATA DA ASSINATURA DO TERMO: 11 DE JUNHO DE 2024

EXTRATO DO TERMO DE CESSÃO DE USO NÚMERO 0177/2024
PROCESSO SEAF-PRO-2023/03686

OBJETO: ORDENHADEIRAS MECÂNICAS- NOTA FISCAL 1930- SERIE 33265 - RP 1194413 - ORDENHADEIRAS MECÂNICAS- SERIE 33266- RP 1194414- ORDENHADEIRAS MECÂNICAS- SERIE 33267- RP 1194415- ORDENHADEIRAS MECÂNICAS- SERIE 33268- RP 1194416- ORDENHADEIRAS MECÂNICAS- SERIE 33269- RP 1194417- ORDENHADEIRAS MECÂNICAS- SERIE 33270- RP 1194418- ORDENHADEIRAS MECÂNICAS- SERIE 33271- RP 1194119- ORDENHADEIRAS MECÂNICAS- SERIE 33272- RP 1194420
CEDENTE: SECRETARIA DE ESTADO DE AGRICULTURA FAMILIAR- SEAF, CNPJ SOB Nº 03.507.415/0012-05.
CESSIONÁRIA PREFEITURA MUNICIPAL DE NOVA BRASILÂNDIA-MT
CNPJ: 15.023.963/0001-88.
PRAZO: 02 (DOIS) ANOS, CONTADOS A PARTIR DA ASSINATURA DO TERMO.
ASSINAM: SECRETÁRIO DE ESTADO DE AGRICULTURA FAMILIAR: LUIZ ARTUR DE OLIVEIRA RIBEIRO
PREFEITA: MARILZA AUGUSTA DE OLIVEIRA
DATA DA ASSINATURA DO TERMO: 11 DE JUNHO DE 2024

EXTRATO DO TERMO DE PERMISSÃO DE USO NÚMERO 0080/2024
PROCESSO SEAF-PRO-2023/03686

OBJETO: ORDENHADEIRAS MECÂNICAS- NOTA FISCAL 1929- SERIE 33251 - RP 1194397 - ORDENHADEIRAS MECÂNICAS- SERIE 33252- RP 1194398- ORDENHADEIRAS MECÂNICAS- SERIE 33253- RP 1194399- ORDENHADEIRAS MECÂNICAS- SERIE 33254- RP 1194400- ORDENHADEIRAS MECÂNICAS- SERIE 33255- RP 1194401- ORDENHADEIRAS MECÂNICAS- SERIE 33256- RP 1194402
CEDENTE: SECRETARIA DE ESTADO DE AGRICULTURA FAMILIAR- SEAF, CNPJ SOB Nº 03.507.415/0012-05.
CESSIONÁRIA COOPERATIVA DOS PRODUTORES DE LEITE DO VALE DO GUAPORÉ E JAURU- COOPERVALLE- MT
CNPJ: 37.380.224/0001-86
PRAZO: 01 (UM) ANO, CONTADOS A PARTIR DA ASSINATURA DO TERMO.
ASSINAM: SECRETÁRIO DE ESTADO DE AGRICULTURA FAMILIAR: LUIZ ARTUR DE OLIVEIRA RIBEIRO
PRESIDENTE: SEBASTIÃO ROQUE BORGES
DATA DA ASSINATURA DO TERMO: 21 DE JUNHO DE 2024

Protocolo 1645823

PORTARIA Nº 079/2024/SEAF, DE 04 DE DEZEMBRO DE 2024.

A SECRETÁRIA DE ESTADO DE AGRICULTURA FAMILIAR- SEAF, no uso de suas atribuições legais nos termos do artigo 71 da Constituição Estadual e CONSIDERANDO o disposto nos art. 7 e 117 da Lei 14.133/2021 e o art. 307 do Decreto Estadual nº 1.525/2022, e que os órgãos públicos devem manter fiscal formalmente designados durante toda a vigência dos contratos celebrados.

RESOLVE:

Art. 1º - DESIGNAR, os servidores abaixo relacionados para, sem prejuízo de suas atribuições, atuarem como fiscal e seus respectivos substitutos a fim de acompanhar, fiscalizar e avaliar a execução dos Contratos:

| PROCESSO Nº CONTRATO Nº | CONTRATADA | OBJETO | FISCAIS |
|---|-----------------|---|--|
| SEAF-PRO- 2024/01511 048/2024 | J. D. L. FALCÃO | Contratação de empresa especializada em Capacitação de Desenvolvimento Humano e de Liderança estratégica de alta performance, para atender as demandas da Gerência de Desenvolvimento/Superintendência de desenvolvimento, valorização e Saúde do Servidor/SUDEVSS. Contrato em conformidade a proposta contratada e com TR Nº 00044/2024/GSAAS/SEAF-MT | Gestor: PEDRO AFONSO SILVA PARENTE, MATRÍCULA:248505 Fiscal Titular: BRUNA GNOATTO - Matricula: 268455 Fiscal Substituta: CRISTOVÃO LEITE BEZERRA SEGUNDO - Matrícula:203051 |

Art. 2º - Esta portaria entrará em vigor na data da sua publicação, surtindo efeitos retroativos a data de assinatura dos respectivos contratos.
REGISTRA-SE, PUBLICA-SE, CUMPRASE.

Cuiabá, 04 de dezembro de 2024.

(assinado eletronicamente)

ANDREIA CAROLINA DOMINGUES FUJIOKA
Secretária de Estado de Agricultura Familiar -
SEAF/MT.

Protocolo 1645500

PORTARIA Nº 080/2024/SEAF, DE 04 DE DEZEMBRO DE 2024.

A SECRETÁRIA DE ESTADO DE AGRICULTURA FAMILIAR- SEAF, no uso de suas atribuições legais nos termos do artigo 71 da Constituição Estadual e CONSIDERANDO o disposto nos art. 7 e 117 da Lei 14.133/2021 e o art. 307 do Decreto Estadual nº 1.525/2022, e que os órgãos públicos devem manter fiscal formalmente designados durante toda a vigência dos contratos celebrados.

RESOLVE:

Art. 1º - DESIGNAR, os servidores abaixo relacionados para, sem prejuízo de suas atribuições, atuarem como fiscal e seus respectivos substitutos a fim de acompanhar, fiscalizar e avaliar a execução dos Contratos:

| PROCESSO Nº CONTRATO Nº | CONTRATADA | OBJETO | FISCAIS |
|-------------------------------------|--|---|--|
| SEAF-PRO- 2024/02432 058/2024 | K3 COMÉRCIO VAREJISTA DE JORNAIS, REVISTAS E OUTRAS PUBLICAÇÕES LTDA | Contratação de empresa especializada na prestação de serviços de publicação de matérias em jornal de grande circulação diária estadual e nacional, para atender as demandas da Coordenadoria de Aquisições e Contratos da Secretaria de Estado de Agricultura Familiar de Mato Grosso - SEAF/MT, conforme especificações constantes na proposta e respectivo Termo de Referência nº 049/2024. | G E S T O R : R a f a e l a P i n c e r a t o G o n ç a l v e s - Matrícula: 294821 F I S C A L T I T U L A R : Joana D'arc Oliveira Schwenk - Matrícula: 300768 F I S C A L S U B S T I T U T O : Andrea Leite - Matrícula: 255434 |

Art. 2º - Esta portaria entrará em vigor na data da sua publicação, surtindo efeitos retroativos a data de assinatura dos respectivos contratos.

REGISTRA-SE, PUBLICA-SE, CUMPRASE.

Cuiabá, 04 de dezembro de 2024.

(assinado eletronicamente)
ANDREIA CAROLINA DOMINGUES FUJIOKA
Secretária de Estado de Agricultura Familiar

Protocolo 1645503

PORTARIA N.º 081/2024/SEAF

Institui a Comissão Técnica para Elaboração e Execução Do Manual de Modelos Agroindustriais De Pequeno Porte de Produtos de Origem Animal e Vegetal.

A SECRETÁRIA DE ESTADO DE AGRICULTURA FAMILIAR, no uso das atribuições que lhe confere o artigo 71, inciso II, da Constituição Estadual.

CONSIDERANDO a Lei Estadual nº 12.387, de 08 de janeiro de 2024, que institui o Serviço de Inspeção Agroindustrial de Pequeno Porte (SIAPP) e o Decreto nº 877, de 17 de maio de 2024, que regulamenta sua aplicação.

CONSIDERANDO a Lei Estadual nº 10.502, de 24 de agosto de 2017, que trata do Sistema Unificado Estadual de Sanidade Agroindustrial Familiar e de Pequeno Porte (SUSAF-MT).

CONSIDERANDO a importância de orientar os pequenos produtores na regularização sanitária e estrutural de suas agroindústrias.

RESOLVE:

Art.1º. Instituir a Comissão Técnica para Elaboração e Execução do Manual de Modelos Agroindustriais de Pequeno Porte de Produtos de Origem Animal e Vegetal, com a finalidade de desenvolver orientações técnicas e estruturais para os pequenos produtores, abrangendo:

I. Modelos de agroindústrias de produtos de origem animal, no âmbito da regularização do Serviço de Inspeção Agroindustrial de Pequeno Porte (SIAPP), conforme a Lei Estadual nº 12.387/2024, o Decreto nº 877/2024 e normas complementares;

II. Modelos de agroindústrias aderidas ao Sistema Unificado Estadual de Sanidade Agroindustrial Familiar, Artesanal e de Pequeno Porte (SUSAF-MT), tanto para produtos de origem animal quanto vegetal, conforme a Lei Estadual nº 10.502/2017.

Art.2º. A Comissão será composta pelos seguintes membros:

I. A Secretaria de Estado De Agricultura Familiar - SEAF:

a) Camila Afonso Bernardes Caexeta - camilacaexeta@agriculturafamiliar.mt.gov.br;

b) Priscilla Karine Gevaerd Corrêa Sinhori da Silva Rosa - priscillasinhori@agriculturafamiliar.mt.gov.br;

II. A Empresa Mato-grossense de Pesquisa, Assistência e Extensão Rural - EMPAER:

a) Luma Camargo Prados - lumaprados@empaer.mt.gov.br;

b) Laura Peixoto de Arruda - peixotoarruda@empaer.mt.gov.br;

c) Janaína Segatto Melo Castro - janainacastro@empaer.mt.gov.br;

d) Luma Regina Maldaner - novabandeirantes@empaer.mt.gov.br.

III. O Instituto de Defesa Agropecuária do Estado de Mato Grosso - INDEA:

a) Carine Baggio Cavalcante - carinecavalcante@indea.mt.gov.br;

b) Izabella Costa Marques Miranda Torrecilha - izabellatorrecilha@indea.mt.gov.br.

IV. A Secretaria de Estado de Meio Ambiente - SEMA:

a) Maria Cristina Da Silva Ramos - mariaramos@sema.mt.gov.br ;

b) Chistiano Henrique da Silva Justino - christianojustino@sema.mt.gov.br .

V. A Secretaria de Estado de Saúde de Mato Grosso - SES:

- a) Priscila de Oliveira Sousa - priscilasousa@ses.mt.gov.br;
b) Guilherme Gomes Ribeiro - guilhermeribeiro@ses.mt.gov.br

VI. A Associação Mato-Grossense dos Municípios - AMM:

- a) Nathacha de Carvalho Luiz - susaf@amm.org.br

VII. O Serviço Brasileiro de Apoio às Micro e Pequenas Empresas - SEBRAE MT:

- a) Valéria Louise da Silva Pires - valeria.pires@mt.sebrae.com.br;
b) Willians Ranulf da Costa - willians.costa@mt.sebrae.com.br

Art.3º. Compete à Comissão Técnica, além de outras atribuições necessárias ao cumprimento de seus objetivos, realizar as seguintes atividades:

I. Planejamento e organização da Comissão Técnica:

- a) Formar a comissão técnica com membros da SEAF, EMPAER, INDEA, SES e outros órgãos parceiros (AMM, SEBRAE).
b) Realizar reuniões iniciais para alinhar os objetivos e as diretrizes do manual.
c) Definir as responsabilidades de cada membro na criação dos modelos de agroindústrias.
d) Planejar cronogramas internos e metas intermediárias.

II. O Levantamento de informações e referências (prazo: novembro de 2024, em andamento):

- a) Coletar informações técnicas sobre os modelos de agroindústrias para pequenos produtores.
b) Pesquisar manuais existentes e boas práticas em outros estados para estabelecer referências.

II - A estruturação do conteúdo dos manuais:

- a) Estruturar o conteúdo dos manuais, dividindo em seções como infraestrutura, equipamentos, boas práticas de fabricação e requisitos de segurança sanitária.
b) Incluir uma seção com orientações para o processo de registro no SIAPP e sobre o selo de inspeção.
c) Definir exemplos práticos de plantas arquitetônicas e layouts para diferentes tipos de agroindústrias, como lácteos, mel, carnes e embutidos.

IV. Redação e revisão dos manuais (prazo: janeiro/fevereiro de 2025):

- a) Redigir o conteúdo técnico com apoio da comissão, detalhando etapas e exigências do SIAPP.
b) Realizar revisões internas para adequação ao público-alvo (pequenos produtores e técnicos).
c) Incorporar feedback da Secretaria de Estado de Agricultura Familiar do Estado de Mato Grosso e de outras entidades envolvidas na validação técnica.

V. Diagramação e finalização (prazo: fevereiro de 2025):

- a) Diagramar os manuais para impressão e versão digital.
b) Realizar verificação final para garantir que o conteúdo está claro, prático e acessível ao público-alvo.
c) Revisar os detalhes finais com foco na entrega de uma versão completa e organizada.

VI - Aprovação e divulgação dos manuais:

- a) Submeter os manuais para aprovação final junto à Secretaria de Estado de Agricultura Familiar do Estado de Mato Grosso e demais órgãos parceiros.
b) Planejar uma estratégia de divulgação e distribuição dos manuais aos produtores e demais interessados no âmbito do SIAPP.
c) Organizar um evento de lançamento ou distribuição para que os manuais estejam acessíveis.

Art.4º. A coordenação da Comissão ficará sob responsabilidade da Sra. Camila Afonso Bernardes Caexeta, representante da Secretaria de Estado de Agricultura Familiar do Estado de Mato Grosso, que deverá conduzir o acompanhamento das atividades e garantir o cumprimento dos prazos estabelecidos.

Art.5º. Os membros da Comissão exercerão suas funções sem ônus adicional ao Estado, sendo as atividades consideradas de relevante interesse público.

Art.6º. Esta Portaria entra em vigor na data de sua publicação.

Registra-se. Publique-se. Cumpra-se.

Cuiabá-MT, 04 de dezembro de 2024.

(assinado eletronicamente)

ANDREIA CAROLINA DOMINGUES FUJIOKA
Secretária de Estado de Agricultura Familiar

Protocolo 1645887

ADMINISTRAÇÃO INDIRETA

FAPEMAT

FUNDAÇÃO DE AMPARO À PESQUISA

EXTRATO DE TERMO DE CONCESSÃO DE APOIO FINANCEIRO AO CONCESSIONÁRIO - TERMO DE Bolsa Edital FAPEMAT No. 003/2024 Programa Pesquisa e Inovação na Escola. **PROCESSO:** FAPEMAT-PRO-2024/01515. **Espécie:** Termo de Concessão de Bolsa firmada entre a FAPEMAT e Fernando Castilheiro Monteiro. **Objeto:** Bolsa de PIE 2. **VALOR:** 800,00 REAIS durante 07 (SETE) MESES. **VIGENCIA:** 01/12/2024 à 30/06/2025. **Assinam:** Marcos de Sá Fernandes da Silva - **Presidente da FAPEMAT**, **Concessionário:** Fernando Castilheiro Monteiro e Roberto Alves de Arruda - **Orientador.**

EXTRATO DE TERMO DE CONCESSÃO DE APOIO FINANCEIRO AO CONCESSIONÁRIO - TERMO DE Bolsa Edital FAPEMAT No. 003/2024 Programa Pesquisa e Inovação na Escola. **PROCESSO:** FAPEMAT-PRO-2024/01516. **Espécie:** Termo de Concessão de Bolsa firmada entre a FAPEMAT e Arthur Oliveira Teixeira. **Objeto:** Bolsa de ICJ. **VALOR:** 300,00 REAIS durante 06 (SEIS) MESES. **VIGENCIA:** 01/12/2024 à 31/05/2025. **Assinam:** Marcos de Sá Fernandes da Silva - **Presidente da FAPEMAT**, **Concessionário:** Arthur Oliveira Teixeira e Fernando Castilheiro Monteiro - **Orientador.**

EXTRATO DE TERMO DE CONCESSÃO DE APOIO FINANCEIRO AO CONCESSIONÁRIO - TERMO DE Bolsa Edital FAPEMAT No. 003/2024 Programa Pesquisa e Inovação na Escola. **PROCESSO:** FAPEMAT-PRO-2024/01518. **Espécie:** Termo de Concessão de Bolsa firmada entre a FAPEMAT e Gabrieli Ferreira Souza. **Objeto:** Bolsa de ICJ. **VALOR:** 300,00 REAIS durante 06 (SEIS) MESES. **VIGENCIA:** 01/12/2024 à 31/05/2025. **Assinam:** Marcos de Sá Fernandes da Silva - **Presidente da FAPEMAT**, **Concessionário:** Gabrieli Ferreira Souza e Fernando Castilheiro Monteiro - **Orientador.**

EXTRATO DE TERMO DE CONCESSÃO DE APOIO FINANCEIRO AO CONCESSIONÁRIO - TERMO DE Bolsa Edital FAPEMAT No. 003/2024 Programa Pesquisa e Inovação na Escola. **PROCESSO:** FAPEMAT-PRO-2024/01517. **Espécie:** Termo de Concessão de Bolsa firmada entre a FAPEMAT e Leyri Vitoria Poltronieri Gomes. **Objeto:** Bolsa de ICJ. **VALOR:** 300,00 REAIS durante 06 (SEIS) MESES. **VIGENCIA:** 01/12/2024 à 31/05/2025. **Assinam:** Marcos de Sá Fernandes da Silva - **Presidente da FAPEMAT**, **Concessionário:** Leyri Vitoria Poltronieri Gomes e Fernando Castilheiro Monteiro - **Orientador.**

EXTRATO DE TERMO DE CONCESSÃO DE APOIO FINANCEIRO AO CONCESSIONÁRIO - TERMO DE Bolsa Edital FAPEMAT No. 003/2024 Programa Pesquisa e Inovação na Escola. **PROCESSO:** FAPEMAT-PRO-2024/01886. **Espécie:** Termo de Concessão de Bolsa firmada entre a FAPEMAT e Larissa da Silva Cardoso. **Objeto:** Bolsa de ICJ. **VALOR:** 300,00 REAIS durante 06 (SEIS) MESES. **VIGENCIA:** 01/12/2024 à 31/05/2025. **Assinam:** Marcos de Sá Fernandes da Silva - **Presidente da FAPEMAT**, **Concessionário:** Larissa da Silva Cardoso e Vanessa Almeida de Freitas - **Orientador.**

EXTRATO DE TERMO DE CONCESSÃO DE APOIO FINANCEIRO AO CONCESSIONÁRIO - TERMO DE Bolsa Edital FAPEMAT No. 003/2024 Programa Pesquisa e Inovação na Escola. **PROCESSO:** FAPEMAT-PRO-2024/01888. **Espécie:** Termo de Concessão de Bolsa firmada entre a FAPEMAT e Arthur Delgado Nascimento. **Objeto:** Bolsa de ICJ. **VALOR:** 300,00 REAIS durante 06 (SEIS) MESES. **VIGENCIA:** 01/12/2024 à 31/05/2025. **Assinam:** Marcos de Sá Fernandes da Silva - **Presidente da FAPEMAT**, **Concessionário:** Arthur Delgado Nascimento e Renan Kuhne - **Orientador.**

EXTRATO DE TERMO DE CONCESSÃO DE APOIO FINANCEIRO AO CONCESSIONÁRIO - TERMO DE Bolsa Edital FAPEMAT No. 003/2024 Programa Pesquisa e Inovação na Escola. **PROCESSO:** FAPEMAT-PRO-2024/01612. **Espécie:** Termo de Concessão de Bolsa firmada entre a FAPEMAT e Renan Kuhne. **Objeto:** Bolsa de PIE 2. **VALOR:** 800,00 REAIS durante 08 (OITO) MESES. **VIGENCIA:** 01/12/2024 à 31/05/2025. **Assinam:** Marcos de Sá Fernandes da Silva - **Presidente da FAPEMAT**, **Concessionário:** Renan Kuhne e Paloma Cristina Nogueira da Costa - **Orientador.**

EXTRATO DE TERMO DE CONCESSÃO DE APOIO FINANCEIRO AO CONCESSIONÁRIO - TERMO DE Bolsa Edital FAPEMAT No. 003/2024 Programa Pesquisa e Inovação na Escola. **PROCESSO:** FAPEMAT-PRO-2024/01890. **Espécie:** Termo de Concessão de Bolsa firmada entre

a FAPEMAT e Nicolle Angelina de Souza Gomes. **Objeto:** Bolsa de ICj. **VALOR:** 300,00 REAIS durante 06 (SEIS) MESES. **VIGENCIA:** 01/12/2024 à 31/05/2025. **Assinam:** Marcos de Sá Fernandes da Silva - **Presidente da FAPEMAT, Concessionário:** Nicolle Angelina de Souza Gomes e Renan Kuhne - **Orientador.**

EXTRATO DE TERMO DE CONCESSÃO DE APOIO FINANCEIRO AO CONCESSIONÁRIO - TERMO DE Bolsa Edital FAPEMAT No. 003/2024 Programa Pesquisa e Inovação na Escola. **PROCESSO:** FAPEMAT-PRO-2024/01889. **Espécie:** Termo de Concessão de Bolsa firmada entre a FAPEMAT e Isabelly Vitória Figueiredo Origa. **Objeto:** Bolsa de ICj. **VALOR:** 300,00 REAIS durante 06 (SEIS) MESES. **VIGENCIA:** 01/12/2024 à 31/05/2025. **Assinam:** Marcos de Sá Fernandes da Silva - **Presidente da FAPEMAT, Concessionário:** Isabelly Vitória Figueiredo Origa e Renan Kuhne - **Orientador.**

EXTRATO DE TERMO DE CONCESSÃO DE APOIO FINANCEIRO AO CONCESSIONÁRIO - TERMO DE Bolsa EDITAL FAPEMAT NO003/2024 **PROCESSO:** FAPEMAT-PRO.01379/2024. **Espécie:** Termo de Concessão de Bolsa firmada entre a FAPEMAT e Hiram Cristhian David Garrido Sanhueza. **Objeto:** Bolsa de ICj. **VALOR:** 300,00 REAIS durante 6 (SEIS) MESES. **VIGENCIA:** 01/12/2024 à 31/05/2025. **Assinam:** Marcos de Sá Fernandes da Silva - **Presidente da FAPEMAT, Concessionário:** Hiram Cristhian David Garrido Sanhueza e Renilda Miranda Cebalho - **Orientador.**

EXTRATO DE TERMO DE CONCESSÃO DE APOIO FINANCEIRO AO CONCESSIONÁRIO - TERMO DE Bolsa EDITAL FAPEMAT NO003/2024 **PROCESSO:** FAPEMAT-PRO.01377/2024. **Espécie:** Termo de Concessão de Bolsa firmada entre a FAPEMAT e Lucia Melo Garrido Sanhueza. **Objeto:** Bolsa de ICj. **VALOR:** 300,00 REAIS durante 6 (SEIS) MESES. **VIGENCIA:** 01/12/2024 à 31/05/2025. **Assinam:** Marcos de Sá Fernandes da Silva - **Presidente da FAPEMAT, Concessionário:** Lucia Melo Garrido Sanhueza e Renilda Miranda Cebalho - **Orientador.**

EXTRATO DE TERMO DE CONCESSÃO DE APOIO FINANCEIRO AO CONCESSIONÁRIO - TERMO DE Bolsa EDITAL FAPEMAT NO003/2024 **PROCESSO:** FAPEMAT-PRO.01378/2024. **Espécie:** Termo de Concessão de Bolsa firmada entre a FAPEMAT e José Antonio Damaceno. **Objeto:** Bolsa de ICj. **VALOR:** 300,00 REAIS durante 6 (SEIS) MESES. **VIGENCIA:** 01/12/2024 à 31/05/2025. **Assinam:** Marcos de Sá Fernandes da Silva - **Presidente da FAPEMAT, Concessionário:** José Antonio Damaceno e Renilda Miranda Cebalho - **Orientador.**

EXTRATO DE TERMO DE CONCESSÃO DE APOIO FINANCEIRO AO CONCESSIONÁRIO - EDITAL NO003/2024 PROGRAMA PESQUISA E INOVAÇÃO NA ESCOLA - PIE - FAPEMAT-PRO.01191/2024; publicado no Diário Oficial nº. 28.845 de 08 de Outubro de 2024, Pág 185.

Onde se lê:
FAPEMAT-PRO-2024/01191

Leia-se:
FAPEMAT-PRO-2024/01192

EXTRATO DE TERMO De CONCESSÃO DE APOIO FINANCEIRO AO CONCESSIONÁRIO - EDITAL NO003/2024 PROGRAMA PESQUISA E INOVAÇÃO NA ESCOLA - PIE - FAPEMAT-PRO.01376/2024; publicado no Diário Oficial nº. 28.844 de 07 de Outubro de 2024, Pág 40.

Onde se lê:
Vigência: 01/12/2024 à 30/06/2025
Concessionário - Renilda Miranda Cebalho - Orientador

Leia-se:
Vigência: 01/10/2024 à 30/04/2025
Concessionário - Renilda Miranda Cebalho e Adriana Soares Beserra Capoano - Orientador

EXTRATO DE TERMO De CONCESSÃO DE APOIO FINANCEIRO AO CONCESSIONÁRIO - EDITAL NO003/2024 PROGRAMA PESQUISA E INOVAÇÃO NA ESCOLA - PIE - FAPEMAT-PRO.00252/2024; publicado no Diário Oficial nº. 28.881 de 02 de Dezembro de 2024, Pág 62.

Onde se lê:
FAPEMAT-PRO.00252/2024

Leia-se:
FAPEMAT-PRO.01252/2024

Protocolo 1645847

UNEMAT

UNIVERSIDADE DO ESTADO DE MATO GROSSO

EXTRATO DO QUINTO TERMO ADITIVO AO TERMO DE COLABORAÇÃO Nº 004/2022 SIGCON Nº 2336-2022

PARTES: FUNDAÇÃO UNIVERSIDADE DO ESTADO DE MATO GROSSO - UNEMAT / FUNDAÇÃO DE APOIO AO ENSINO SUPERIOR PÚBLICO ESTADUAL - FAESPE.

DO OBJETO: O presente Termo Aditivo tem como objeto alterar a Cláusula Quinta - Do Valor e Forma de Repasse, visando o **acréscimo do valor de R\$ 715.000,00 (setecentos e quinze mil reais)**, a adequação do Plano de Trabalho, e a Cláusula Sexta - Das Obrigações das Partes, do Termo de Colaboração nº 004/2022 - SIGCON Nº 2336-2022.

DA VIGÊNCIA: 31/12/2025.

DA ASSINATURA: 03/12/2024

ASSINAM: Prof.ª. Dra. Vera Lúcia da Rocha Maquêa - Reitora; e o Sr. Gustavo Sakr Bisinoto - Diretor Geral da FAESPE

Protocolo 1645573

AGER

AGÊNCIA ESTADUAL DE REGULAÇÃO

AVISO DE REALIZAÇÃO DE CONSULTA PÚBLICA Nº 11/2024

A Agência de Regulação dos Serviços Públicos Delegados do Estado de Mato Grosso - AGER/MT, por meio da sua Unidade de Normatização - UNOR, e com fundamento na decisão proferida na Décima Oitava Reunião Ordinária Deliberativa da Diretoria Executiva Colegiada, realizada no dia 10 de Outubro de 2024, publicada no DOE em 11/10/2024, visando dar oportunidade para a manifestação da sociedade, comunica que realizará CONSULTA PÚBLICA destinada a reunir contribuições para aprimoramento da Minuta de Resolução que: **“ESTABELECE AS REGRAS PARA O CREDENCIAMENTO DE EMPRESAS PARA REALIZAÇÃO DE INSPEÇÃO TÉCNICA OBRIGATÓRIA NOS VEÍCULOS AUTORIZADOS A OPERAR NO SISTEMA DE TRANSPORTE COLETIVO RODOVIÁRIO INTERMUNICIPAL DE PASSAGEIROS E DE FRETAMENTO, EM TODAS AS SUAS MODALIDADES”**, com início à 00h (zero horas) do dia 05/12/2024, até às 23h59min, do dia 03/01/2025.

A documentação objeto da Consulta Pública nº 11/2024, o formulário para envio de contribuições, assim como o Regulamento para a participação e demais documentos estarão à disposição dos interessados a partir de 05/12/2024 no site da AGER/MT, www.ager.mt.gov.br, na página inicial, menu “Transparência/Consulta Pública”.

Cuiabá-MT, 03 de Dezembro de 2024

(assinado eletronicamente)

Cristiana Espírito Santo Rodrigues Santos

Chefe da Unidade de Normatização

AGER-MT

(assinado eletronicamente)

Luis Alberto Nespolo

Presidente Regulador

AGER/MT

Protocolo 1645514

IPEM-MT

INSTITUTO DE PESOS E MEDIDAS DE MATO GROSSO

ATA DE REGISTRO DE PREÇOS nº 002/2024/IPEM/MT

Processo Administrativo nº 1000275/2024/IPEM/MT (IPEM-PRO-2024/00275) Pregão Eletrônico nº 005/2024/IPEM/MT

O INSTITUTO DE PESOS E MEDIDAS DE MATO GROSSO, doravante denominado contratante, com sede em Rua Joaquim Murtinho, nº. 1318, Bairro Centro Sul, Município de Cuiabá/MT, CEP 78.020-290, inscrito no CNPJ sob nº 03.326.216/0001-30, neste ato representado pelo Presidente CARLOS ALBERTO LOPES RÉGIS, portador do RG 33XXX8 SSP/MT. RESOLVE REGISTRAR O PREÇO da empresa relacionada, quantidades estimadas e indicadas abaixo, de acordo com a classificação obtida do lote, atendendo às condições, às especificações técnicas e às propostas ofertadas na licitação regulamentada pelo Edital e anexos do Pregão Eletrônico nº 005/2024/IPEM/MT, do tipo **MENOR PREÇO UNITÁRIO**, Processo Administrativo nº 1000275/2024/IPEM/MT (IPEM-PRO-2024/00275), independentemente de transcrições, constituindo esta ATA DE REGISTRO DE PREÇOS documento vinculativo e obrigacional às partes.

| | |
|----------------|--|
| EMPRESA: | KAELE LTDA |
| CNPJ: | 04.819.323/0001-62 |
| ENDEREÇO: | Avenida Taruma - nº. 1585 - Bairro Praça 14 de Janeiro - Município de Manaus/AM - CEP 69.020-000 |
| REPRESENTANTE: | JOSÉ NEILO DE LIMA SILVA CPF: 418.353.362-72 CRC/AM nº. 008.413/O-9 |
| CONTATO: | (092)98400-8890 aluguel@klrentacar.com.br |

Sujeitam-se as partes à Constituição Federal, à Lei nº 14.133/2021, ao Decreto Estadual nº 1.525/2022, à Lei Complementar nº 123/2006 e à Lei Complementar Estadual nº 605/2018, sem prejuízo de outras normas aplicáveis.

1. OBJETO

1.1. Esta Ata possui o objetivo de Registro de preço para a futura contratação de empresa especializada em prestação de serviços de locação de veículos de grande porte (com muncck), sem motorista e sem combustível, devidamente licenciados junto ao detran, com quilometragem livre, seguro total, manutenção veicular, insulfilm, adesivagem e demais encargos necessários, para atender o Instituto de Pesos e Medidas de Mato Grosso, conforme condições e exigências estabelecidas neste instrumento, conforme condições e especificações constantes nesta Ata de Registro de Preço.

| LOTE ÚNICO | | | | | |
|--|--|---------|-----|----------------|------------------|
| EMPRESA: KAELE LTDA | | | | | |
| ITEM | ESPECIFICAÇÃO | UNIDADE | QTD | VALOR UNITÁRIO | VALOR UNITÁRIO |
| 01 | LOCAÇÃO DE CAMINHÃO MUNCK COM CAPACIDADE DO MOTOR,290 CV EURO 6, TRUCADO SIMPLES 06X02, FROTA NOVA, COM PBT 23 T, PL 11.600 KG, PT 11400 KG, COM CAIXA DE CÂMBIO - 9 MARCHAS MANUAL, SUSPENSÃO TRASEIRA BALANCIM, FREIOS ATAMBOR DIREÇÃO HIDRÁULICA, TANQUE DE COMBUSTÍVEL CAPACIDADE NO MÍNIMO DE 250 L, TRUCK COM PNEUMÁTICO,INSTALAÇÃO DE RODOAR NOS PNEUS, CABINE AVANÇADA COMAR CONDICIONADO, VIDROS E RETROVISORES ELÉTRICOS,ALARME E SOM, CARROCERIA COM DUAS TAMPAS LATERAIS COM ASSOALHO EM AÇO, MEDINDO NO MÍNIMO 6M, 22 SUPORTES PARA PESO PADRÃO COM PROTEÇÃO DE BORRACHAS NO FUNDO(PROTEGER OS PESOS), CAPACIDADE DE 500KG/ CADA, 02 SUPORTES PARA PESO PADRÃO, COM CAPACIDADE DE200KG/CADA, 01 CAIXA/SUPORTE PARA 10 PESO PADRÃO COM CAPACIDADE DE 20KG/ CADA, TOTAL 200 KG, QUANDO NECESSÁRIO A SUBSTITUIÇÃO DOS PNEUS, OS MESMOS DEVERÃO SER SUBSTITUÍDOS POR PNEUS NOVOS E NÃO POR PNEUS REFORMA. DOS ESPECIFICAÇÕES DO GUINDASTE: SISTEMA CANIVETE, MONTAGEM NA TRASEIRA, COM COMANDO OPERACIONAL EM AMBOS OS LADOS, COM CONTROLE REMOTO, PATOLAMENTO DIANTEIRO COM SAPATA ESTABILIZADORA FIXAS AMBOS OS LADOS, PATOLAMENTO TRASEIRO COM EXTENSÃO HIDRÁULICA E SAPATAS FIXAS, COM ABERTURA DE 04 LANÇAS HIDRÁULICAS COM MOMENTO DE CARGA MÁXIMA COM A LANÇA RECOLHIDO ATÉ 4,30 M, 2900 KG E TODO ABERTO A 12M , 800 KG. O EQUIPAMENTO GUINDASTE TERÁ QUE ATENDER A NORMA ABNT/NBR 14768. SEM FORNECIMENTO DOS PESOS(MASSAS). | MN | 168 | R\$ 40.000,00 | R\$ 6.720.000,00 |
| VALOR TOTAL LOTE POR 24(VINTE E QUATRO) MESES R\$ 6.720.000,00 (seis milhões e setecentos e vinte mil reais). | | | | | |

VALOR TOTAL DO REGISTRO DE PREÇOS:

1.2. O preço unitário do item englobará todas as despesas relativas ao objeto, bem como os respectivos custos diretos e indiretos, incluindo seguro, tributos, seguros, remunerações, despesas fiscais e financeiras, benefícios e despesas indiretas (BDI), manuais, transporte, todas as taxas e quaisquer outras necessárias ao cumprimento do objeto deste Registro, e não será considerada nenhuma reivindicação adicional de pagamento ou reajustamento de preços.

2. ÓRGÃO(S) GERENCIADOR(ES) E PARTICIPANTE(S)

2.1. O órgão gerenciador será o INSTITUTO DE PESOS E MEDIDAS DE MATO GROSSO.

3. EXPECTATIVA DE FORNECIMENTO

3.1. Esta Ata de Registro de Preço não gera a obrigação ao Órgãos participante do Registro de Preços, de contratar, possuindo característica de futura e eventual contratação de acordo com os preços, fornecedores beneficiários e condições relacionadas na licitação e propostas apresentadas.

3.2. Consideram-se participantes da Ata de Registro de Preços o Órgão que responderam à pesquisa de demanda consolidada nos autos, na fase interna da licitação.

3.3. A utilização dos quantitativos registrados nesta Ata, pelo Órgão participante, será restrita ao quantitativo informado na pesquisa de demanda, conforme relatório de pesquisa, ressalvada a possibilidade de adesão carona, nos termos do Decreto Estadual nº 1.525/2022.

3.3.1. É vedado efetuar acréscimos nos quantitativos fixados pela Ata de Registro de Preços.

3.4. O órgão participante formalizará a contratação por meio de Instrumento Simplificado de Formalização de Demanda, nos termos do art. 209 do Decreto 1.525/2022.

4. FORMA DE EXECUÇÃO

4.1. A empresa detentora do Registro deverá prestar o(s) serviço(s) para atender às necessidades do Órgão adeso conforme especificado no Edital e seus anexos, no Termo de Referência e na proposta de preços.

4.2. Após a publicação desta Ata no Diário Oficial do Estado, a empresa registrada ficará obrigada a atender todos os pedidos feitos pelos Órgão participante, além de manter as condições de habilitação durante todo o período de vigência da Ata.

5. ADESÕES DOS ÓRGÃOS NÃO PARTICIPANTES - ADESÃO CARONA

5.1. Esta Ata de Registro de Preços, durante sua vigência e desde que já utilizada por algum dos órgãos participantes, poderá ser utilizada por qualquer Órgão ou Entidade da Administração Pública estadual ou municipal, que não tenha participado do certame licitatório, mediante prévia e expressa anuência do gerenciador, desde que sejam cumpridas as exigências dispostas no Decreto 1.525/2022 e atendidas as seguintes condições:

5.1.1. A Ata ainda esteja vigente e não tenha esgotado o quantitativo registrado do item solicitado;

5.1.2. O quantitativo decorrente das adesões carona à Ata de Registro de Preços não poderá exceder, na totalidade, ao **dobro** do quantitativo de cada item registrado na Ata de Registro de Preços para o gerenciador e Órgãos participantes, independentemente do número de Órgãos não participantes que aderirem, nos termos do art. 213, § 2º, inciso III do Decreto Estadual nº 1.525/2022;

5.1.3. As contratações decorrentes de adesão carona a esta Ata de Registro de Preços não poderão exceder, por Órgão ou Entidade, a **50% (cinquenta por cento)** dos quantitativos dos itens registrado nesta Ata de Registro de Preços para o gerenciador e órgãos participantes;

5.1.4. É possível a adesão carona de empresas estatais de Mato Grosso, na forma do art. 402 do Decreto Estadual nº 1.525/2022, desde que haja previsão em seus respectivos regulamentos, seguindo a contratação da minuta específica anexa ao Edital (Minuta de Contrato das Empresas Estatais), regida pela Lei nº 13.303/2016;

5.1.5. A possibilidade de adesão não altera o regime desta Ata de Registro de Preço;

5.1.6. Os procedimentos de contratação pelas empresas estatais devem observar a Lei nº 13.303/2016 e seus regulamentos próprios, sem prejuízo das alterações contratuais condizentes às suas peculiaridades;

5.1.7. Em caso de contratação por adesão carona das empresas estatais, o regime de execução contratual seguirá as normas aplicáveis a essas pessoas jurídicas.

5.1.8. O pedido de adesão carona seja instruído com os seguintes documentos:

5.1.8.1. Solicitação formal de utilização, com a indicação do(s) serviço(s) e quantitativos demandados.

5.1.8.2. Comprovante de que o fornecedor registrado concorda em prestar o(s) serviço(s) registrado(s) em Ata, sem prejuízo ao cumprimento das obrigações pactuadas com os Órgãos/Entidades participantes, independente da utilização ou não do quantitativo registrado.

5.2. Caberá ao fornecedor beneficiário desta Ata de Registro de Preços, observadas as condições nela estabelecidas, optar pela aceitação ou não da adesão na modalidade carona, devendo se certificar que as contratações adicionais não prejudicam as obrigações presentes e futuras decorrentes desta ata, assumidas com o gerenciador e com os órgãos participantes do registro de preço.

5.3. Cumpridas as exigências para a adesão carona, o gerenciador poderá emitir, mediante análise de conveniência e oportunidade, a respectiva autorização.

5.4. A autorização de adesão carona terá validade pelo prazo de até 90 (noventa) dias, devendo ser observado o prazo de vigência desta ata. Findado o referido prazo, sem a efetivação da adesão, haverá necessidade de solicitação de nova autorização, atendidas todas as condições exigidas anteriormente.

5.5. Caso o Órgão ou Entidade não possua mais interesse na adesão autorizada, deverá enviar ao gerenciador cópia da autorização e do pedido de cancelamento, com indicação do número autorizado.

5.6. Compete ao Órgão não participante aderente da Ata de Registro de Preço, a responsabilidade dos atos relativos ao acompanhamento da execução e fiscalização contratual, inclusive quanto ao pagamento e aplicação de eventuais penalidades decorrentes do descumprimento das cláusulas contratuais, observada a ampla defesa e o contraditório, devendo informar tais ocorrências ao gerenciador.

6. GERENCIAMENTO DA ATA DE REGISTRO DE PREÇOS

6.1. O gerenciamento desta Ata caberá ao gerenciador, que exercerá as competências dispostas na Lei 14.133/21 e nos arts. 215 a 222 do Decreto Estadual 1.525/2022, competindo-lhe, ainda:

6.1.1. Promover a publicação desta Ata no Diário Oficial do Estado de Mato Grosso, após assinatura das empresas vencedoras da licitação, de acordo com a ordem de classificação, e da autoridade competente do gerenciador; ;

6.1.2. Arquivar a Ata de Registro de Preços em autos próprios e disponibilizá-la em meio eletrônico;

6.1.3. Gerenciar a Ata de Registro de Preços e decidir sobre adesões, sempre que solicitadas oficialmente, para atendimento às necessidades da Administração e nos limites da quantidade demandada por cada participante na fase interna da licitação;

- 6.1.4.** Conduzir procedimentos relativos a eventuais renegociações dos preços registrados;
- 6.1.5.** Aplicar, garantida a ampla defesa e o contraditório, penalidades por descumprimento do pactuado na Ata de Registro de Preços.

6.2. Todas as eventuais alterações que se fizerem necessárias serão registradas por intermédio de lavratura de Termo Aditivo à Ata de Registro de Preços.

7. VIGÊNCIA

7.1. O prazo de vigência desta Ata será de 01 (um) ano, contado a partir da publicação do seu extrato no Diário Oficial do Estado, e poderá ser prorrogado, por igual período, desde que comprovado o preço mais vantajoso, nos termos do art. 205 do Decreto 1.525/2022.

8. EFICÁCIA

8.1. O presente Registro de Preços somente terá eficácia após publicação do respectivo extrato no Diário Oficial do Estado de Mato Grosso, na forma preconizada pelo art. 206, inciso II do Decreto Estadual nº 1.525/2022.

ALTERAÇÕES DA ATA E REVISÃO DOS PREÇOS REGISTRADOS

8.2. A Ata de Registro de Preços poderá ser alterada na forma dos arts. 223 a 230 do Decreto Estadual nº 1.525/2022, mediante revisão ou renegociação.

8.3. É vedado efetuar acréscimos nos quantitativos fixados pela Ata de Registro de Preços, inclusive o acréscimo de que trata o art. 125 da Lei nº 14.133/2021, sem prejuízos da possibilidade de remanejamento entre os participantes.

8.4. Iniciado o procedimento de alteração da Ata, ficarão suspensas as solicitações não concluídas de adesão do item a que se referir, até a decisão da autoridade competente.

8.5. No caso de alteração, a suspensão terminará com a respectiva publicação, e as adesões solicitadas observarão as novas condições de fornecimento ou prestação do serviço.

8.6. Não realizada a alteração da ata, os pedidos de adesão terão prosseguimento imediatamente após à decisão e nos termos pactuados anteriormente, ressalvado o disposto no § 4º deste artigo.

8.7. Os preços registrados que sofrerem revisão não poderão ultrapassar os preços praticados no mercado, de acordo com pesquisa de preços, mantendo-se pelo menos a diferença percentual apurada entre o valor originalmente constante da proposta e aquele vigente no mercado à época do registro.

8.8. Os seguintes licitantes aceitaram, nos termos do art. 203, § 9º, V do Decreto 1.525/2022, cotar o(s) serviço(s) em preços iguais aos da licitante vencedora na sequência da classificação da licitação e inclusão da licitante que mantiver sua proposta original, assegurada a preferência de contratação de acordo com a ordem de classificação:

8.9. Quando o preço registrado tornar-se superior ao preço praticado no mercado, o gerenciador adotará o procedimento delineado nos arts. 210 e 211 do Decreto 1.525/2022.

9. REAJUSTE

9.1. Os preços inicialmente registrados são fixos e irremovíveis pelo prazo de um ano contado da data do orçamento estimado, em (07/11/2024).

9.2. Após o intervalo de um ano contado da data do orçamento estimado, os preços iniciais serão reajustados, a requerimento do particular, por meio da aplicação do Índice Nacional de Preços ao Consumidor Amplo (IPCA/IBGE)

9.3. Os reajustes deverão ser precedidos de solicitação formal do contratado, acompanhada de memorial do cálculo.

9.4. Os contratos firmados após a concessão do reajustamento desta ata de registro de preços deverão ser firmados com o novo preço registrado e somente poderão ser reajustados novamente com o decurso de 12 (doze) meses daquela data-base.

9.5. Não há preclusão automática ao direito de reajuste na prorrogação da ARP.

9.6. O órgão gerenciador pode negociar com o particular com o propósito de obter condições mais vantajosas ao Estado.

10. REPACTUAÇÃO

10.1. Visando à adequação aos novos preços praticados no mercado, desde que solicitado pelo particular e observado o interregno mínimo de 1 (um) ano contado na forma apresentada abaixo, o valor consignado na ata de registro de preços será repactuado, competindo ao contratado justificar e comprovar a variação dos custos, apresentando memória de cálculo e planilhas apropriadas para análise e posterior aprovação do contratante, na forma estatuída no Decreto Estadual nº 1.525/2022, e nas disposições da Instrução Normativa 01/2020/SEPLAG, de 17 de janeiro de 2020.

10.2. A repactuação poderá ser dividida em tantas parcelas quantas forem necessárias, em respeito ao princípio da anualidade do reajustamento dos preços da contratação, podendo ser realizada em momentos distintos para discutir a variação de custos que tenham sua anualidade resultante em datas diferenciadas.

10.3. O interregno mínimo de 1 (um) ano para o primeiro reajuste e repactuação será contado a partir dos seguintes momentos:

11.3.1. Da data vinculada ao Acordo, Convenção, Dissídio Coletivo de Trabalho ou equivalente vigente à época da apresentação da proposta quando a variação dos custos for decorrente da mão de obra e estiver vinculada às datas-bases destes instrumentos.

11.3.2. Para os demais custos, sujeitos à variação de preços do mercado: a partir da data da apresentação da proposta.

11.3.3. Nas repactuações subsequentes à primeira, a anualidade será contada a partir da data do fato gerador que deu ensejo à última repactuação.

10.4. A repactuação dos preços registrado em ata tem efeitos pro futuro, sendo eficaz apenas a partir do deferimento administrativo com a efetiva alteração do preço registrado, o que não obsta o prosseguimento de pedidos formalizados em contratos firmados, que poderão ter efeitos

retroativos no bojo dos respectivos contratos, nos termos do Decreto Estadual 1.522/2022.

11. CANCELAMENTO OU SUSPENSÃO DO REGISTRO DE PREÇOS

11.1. A empresa registrada terá o seu registro cancelado, na forma do art. 231 e 232 do Decreto 1.525/2022, nas seguintes situações:

11.1.1. Quando descumprir as condições da Ata de Registro de Preços;

11.1.2. Quando não for retirada a nota de empenho ou instrumento equivalente no prazo estabelecido pela Administração, sem justificativa aceitável;

11.1.3. Quando os preços registrados se apresentarem superiores aos praticados no mercado e a empresa se recusar a reduzi-los;

11.1.4. Quando a empresa for declarada inidônea ou impedida do direito de contratar e licitar com a Administração.

11.2. O cancelamento de Registros nas hipóteses previstas nos **subitens 11.1.1, 11.1.2 e 11.1.4** será formalizado por decisão do gerenciador, assegurado o contraditório e a ampla defesa.

11.3. O cancelamento do Registro de Preços será comunicado mediante publicação no Diário Oficial do Estado de Mato Grosso.

11.3.1. Havendo o cancelamento do preço registrado, permanecerá o compromisso da garantia e assistência técnica do(s) serviço(s) executado(s), anteriormente ao cancelamento.

11.4. O cancelamento do registro de preços poderá ocorrer por fato superveniente, decorrente de caso fortuito ou força maior, que prejudique o cumprimento da Ata, devidamente comprovado e justificado, por razão de interesse público ou a pedido do fornecedor.

11.5. O direito ao contraditório e ampla defesa antes do cancelamento do registro não impede a suspensão do registro até a decisão da autoridade competente.

12. DISPOSIÇÕES DO CONTRATO ADMINISTRATIVO

12.1. A contratação será formalizada pelo Órgão participante ou os que vierem a aderir, conforme disposto no artigo 95 da Lei nº 14.133/2021, observadas as disposições constantes na minuta de contrato, anexo do Edital.

12.2. Por tratar-se de Registro de Preços, os recursos financeiros para fazer face às despesas da contratação correrão por conta do Órgão aderente, cujo elemento de despesas e nota de empenho constarão nos respectivos contratos, observadas as condições estabelecidas nesta Ata de Registro de Preços.

12.3. A Administração convocará a empresa com preços registrados para assinar o contrato ou para aceitar ou retirar o instrumento equivalente, no prazo máximo de 03 (três) dias úteis, contados do recebimento da convocação formal, sob pena de decair o direito à contratação, sem prejuízo das sanções previstas na Lei Federal nº 14.133, de 1º de abril de 2021.

12.4. Para formalização do contrato será exigido Termo Anticorrupção das empresas beneficiadas direta ou indiretamente com recursos públicos estaduais, declarando formalmente que a condução de seus negócios segue estritamente a lei, a moral e a ética.

12.5. É vedado caucionar ou utilizar o contrato administrativo decorrente do registro de preços para qualquer operação financeira sem a prévia e expressa autorização da autoridade competente.

12.6. Para fins de assinatura do contrato, o particular deverá apresentar Alvará de funcionamento ou outro documento, expedido pela Prefeitura Municipal, referente ao ano de exercício vigente, que comprove a existência de instalação física e regularidade de funcionamento da empresa Licitante;

12.7. Caso não possua, o contratado providenciará instalação física (escritório) na cidade de Cuiabá e/ou Várzea Grande durante o período de vigência do Contrato, em até 60 (sessenta) dias úteis após a assinatura do Contrato, sendo que quando ocorrer a efetiva instalação deverá ser comunicado ao contratante.

12.8. Em até 30 (trinta) dias contados da assinatura do Contrato, providenciar quando necessário a realização de perícia por profissional competente e devidamente registrado no Ministério do Trabalho e Emprego, atestando o grau de insalubridade (máximo, médio e mínimo) com base no estabelecido na Convenção Coletiva da Categoria bem como se atividade apontada como insalubre consta na relação da NR-15 do Ministério do Trabalho, nos termos do art. 192 da CLT e NR-15, aprovada pela Portaria 3.214/78 do Ministério do Trabalho e Emprego, ficando o pagamento do adicional de insalubridade condicionado à realização da referida perícia.

12.8.1. Constatada a incidência do adicional, a empresa fica obrigada a pagá-lo a todos os empregados diretamente envolvidos na apresentação dos serviços considerados insalubres desde o início de sua execução;

12.8.2. Os adicionais constantes do item anterior ensejarão direito à revisão de preços, na forma do art. 124, II, alínea "d", da Lei nº 14.133/2021.

12.9. PROGRAMA DE INTEGRIDADE

12.9.1. Na hipótese do futuro contrato, oriundo de Ata de Registro de Preço, a ser firmado com Órgão, se enquadrar no limite da Lei Estadual nº 12.148/2023, o fornecedor deverá comprovar que mantém programa de integridade, que consiste no conjunto de mecanismos e procedimentos internos de integridade, auditoria e incentivo à denúncia de irregularidades e na aplicação efetiva de códigos de ética e de conduta, políticas e diretrizes com o objetivo de detectar e sanar desvios, fraudes, irregularidades e atos ilícitos praticados contra a Administração Pública Direta e Indireta.

12.9.2. Na hipótese do não cumprimento do prazo estipulado, o contratado estará sujeito a multa por inexecução parcial do contrato, de acordo com o art. 336 do Decreto Estadual nº 1.525/2021, e será aplicada multa de 0,02% (dois centésimos por cento), por dia, incidente sobre o valor do contrato a contar do término do prazo de 6 (seis) meses.

12.9.3. O montante correspondente à soma dos valores básicos das multas moratórias será limitado a 10% (dez por cento) do valor do contrato.

12.9.4. O cumprimento da exigência da implantação fará cessar a aplicação diária da multa, sendo devido o pagamento do percentual até o dia anterior à data do protocolo.

12.9.5. O cumprimento da exigência da implantação não implicará ressarcimento das multas aplicadas.

12.9.6. Para efetiva implantação do Programa de Integridade, os custos/despesas resultantes correrão à conta do contratado, não cabendo ao contratante o seu ressarcimento.

12.9.7. Ao programa de integridade deverá ser dada publicidade pela divulgação em local de fácil acesso no website da empresa ou, na ausência, mediante cartório de títulos e documentos.

12.9.8. O programa de integridade deve ser estruturado, aplicado e atualizado de acordo com as características e riscos atuais das atividades de cada empresa, contemplando os requisitos mínimos exigidos no art. 340 do Decreto Estadual nº 1.525/2022.

13. INFRAÇÕES E SANÇÕES ADMINISTRATIVAS

13.1. A licitante vencedora que descumprir quaisquer das condições deste instrumento ficará sujeita às seguintes penalidades, assegurado o contraditório e a ampla defesa.

13.2. Quanto ao atraso para assinatura do contrato:

13.3. Atraso de até 02 (dois) dias úteis, multa de 2% (dois por cento), sobre o valor da nota de empenho se for prestação de serviço única e sobre o valor do contrato e for prestação de serviço parcelada/mensal;

13.3.1. A partir do 3o (terceiro) dia útil até o limite do 10º (décimo) dia útil, multa de 10% (dez por cento), sobre o valor do contrato ou instrumento equivalente, caracterizando-se a inexecução total da obrigação a partir do 11o (décimo primeiro) dia útil de atraso.

13.4. Pela inexecução parcial ou total das condições estabelecidas nesta Ata de Registro de Preços, poderão ser aplicadas também, garantida a prévia defesa, as seguintes sanções:

13.4.1. Advertência na hipótese em que a inexecução parcial não implique em prejuízos ou dano à Administração;

13.4.2. Multa de até 30% (trinta por cento) sobre o valor registrado, e corrigido monetariamente, recolhida no prazo de 05 (cinco) dias úteis, contados da comunicação oficial, sem embargo de indenização dos prejuízos porventura causados à Administração;

13.4.3. Impedimento de participar em licitação e de contratar com o Poder Executivo do Estado de Mato Grosso, pelo prazo de até 03 (três) anos, quando não se justificar a imposição de penalidade mais grave;

13.4.4. Declaração de inidoneidade para licitar ou contratar com a Administração Pública, de qualquer ente da Federação, pelo prazo mínimo de 3 (três) anos e máximo de 6 (seis) anos.

13.5. A personalidade jurídica poderá ser desconsiderada sempre que utilizada com abuso do direito para facilitar, encobrir ou dissimular a prática dos atos ilícitos previstos na Lei nº 14.133/2021 ou para provocar confusão patrimonial, e, nesse caso, todos os efeitos das sanções aplicadas à pessoa jurídica serão estendidos aos seus administradores e sócios com poderes de administração, a pessoa jurídica sucessora ou a empresa do mesmo ramo com relação de coligação ou controle, de fato ou de direito, com o sancionado, observados, em todos os casos, o contraditório, a ampla defesa e a obrigatoriedade de análise jurídica prévia.

13.6. As multas aplicadas deverão ser pagas no prazo de 05 (cinco) dias úteis a contar da notificação, e não sendo recolhidas nesse prazo, além de nova penalização, serão descontadas dos créditos da empresa contratada ou cobradas administrativa ou judicialmente.

13.7. As penalidades previstas acima têm caráter de sanção administrativa, conseqüentemente:

13.7.1. A sua aplicação não exime a empresa da reparação das eventuais perdas e danos que seu ato venha acarretar à Administração;

13.7.2. Não exclui a responsabilização judicial por atos ilícitos;

13.7.3. As penalidades são independentes e a aplicação de uma não exclui as demais, quando cabíveis.

13.8. O descumprimento da Ata de Registro de Preços será apurado pelo gerenciador, sem prejuízo da apuração do descumprimento dos contratos decorrentes, que deverá ser realizada pelos Órgãos e Entidades aderentes.

NULIDADE DA ATA

13.9. Mediante decisão escrita e devidamente fundamentada, esta Ata de Registro de Preços será anulada se ocorrer ilegalidade insanável em seu processamento ou nas fases que lhe deu origem, suspensa ou revogada por razões de interesse público decorrente de fato superveniente devidamente comprovado, pertinente e suficiente para justificar tal conduta.

13.10. Ao pronunciar a nulidade do processo licitatório, a autoridade competente indicará expressamente os atos com vícios insanáveis, devendo respeitar o disposto no art. 21 da LINDB

14. CASOS OMISSOS

14.1. As cláusulas desta Ata de Registro de Preços somam-se às obrigações das partes previstas no Edital do Pregão Eletrônico nº 005/2024/ IPEM/MT e seus anexos, bem como aquelas previstas na minuta do contrato.

14.2. Aos casos omissos aplicam-se as disposições constantes na Lei Federal nº 14.133/2021 e no Decreto Estadual nº 1.525/2022.

15. SOLUÇÃO DE CONFLITOS

15.1. Para dirimir eventuais conflitos decorrentes do gerenciamento desta ata de registro de preços, poderá ser instada a Câmara Administrativa de Resolução Consensual de Conflitos envolvendo Aquisições e Contratos no Estado de Mato Grosso - CONSENSO MT, criada pelo Decreto nº 1.525/2022 e na forma da Resolução do Colégio de Procuradores.

15.2. As partes contratantes elegem o foro de Cuiabá-MT como competente para dirimir quaisquer questões oriundas da presente Ata de Registro de Preço e dos contratos, inclusive os casos omissos, que não puderem ser resolvidos pela via administrativa, renunciando a qualquer outro, por mais privilegiado que seja.

Cuiabá/MT, 02 de dezembro de 2024.

CARLOS ALBERTO LOPES RÉGIS
PRESIDENTE DO INSTITUTO DE PESOS E MEDIDAS DE MATO GROSSO

JOSÉ NEILO DE LIMA SILVA
EMPRESA KAELE LTDA

Protocolo 1645494

COMPRA DIRETA**PROCESSO: IPEM-PRO-2024/00520****DATA DE ASSINATURA DA AUTORIZAÇÃO DE COMPRA: 22/11/2024****CONTRATANTE: INSTITUTO DE PESOS E MEDIDAS DE MATO GROSSO - IPEM/MT****CONTRATADA: JV SERVIÇO E COMÉRCIO PAPAELARIA LTDA****OBJETO: Aquisição de TV de 50 polegadas Smart Led, para atender as demandas da Diretoria de Administração Sistêmica, deste instituto.****VALOR: R\$ 9.160,00 (nove mil e cento e sessenta reais).****ASSINAM: CARLOS ALBERTO LOPES REGIS. PRESIDENTE DO INSTITUTO DE PESOS E MEDIDAS DE MATO GROSSO - IPEM/MT. PAULO VICTOR PREZA REGO. JV SERVIÇO E COMÉRCIO PAPAELARIA LTDA.**

Protocolo 1645456

MT SAÚDE**INSTITUTO MATO GROSSO SAÚDE****EXTRATO DO 8º TERMO ADITIVO AO CONTRATO DE CREDENCIAMENTO Nº 036/2021/MTS**

DA ESPÉCIE: 8º Termo Aditivo ao Contrato de Credenciamento nº 036/2021, que entre si celebram o ESTADO DE MATO GROSSO, por intermédio do INSTITUTO DE ASSISTÊNCIA À SAÚDE DOS SERVIDORES DO ESTADO - MATO GROSSO SAÚDE e a Pessoa Jurídica **ONCOMED - CLINICA DE TRATAMENTO MULTIDISCIPLINAR DO CÂNCER S/S LTDA - CNPJ: 01.273.058/0001-71.**

DO OBJETO: O presente termo aditivo ao contrato de credenciamento tem por objeto a alteração da vigência do contrato inicial, conforme processo **MTSAUDE-PRO-2024/06806**, através do Edital para Credenciamento nº 001/2014/MTS.

DA VIGÊNCIA: O presente contrato terá a vigência de 12 (doze) meses, contados a partir de **29/12/2024 a 28/12/2025.**

DA DOTAÇÃO ORÇAMENTÁRIA: UO 11303, Programa 516, Ação 2029, Fonte 1.500.000 e 1.501.0000, Natureza de Despesa 3.3.90.000.00.

ASSINAM: MISMA THALITA DOS ANJOS COUTINHO/Presidente do Instituto de Assistência à Saúde dos Servidores do Estado - Mato Grosso Saúde/ CONTRATANTE e ONCOMED - CLINICA DE TRATAMENTO MULTIDISCIPLINAR DO CÂNCER S/S LTDA/ CRISTINA GUIMARÃES INOCENCIO/ GILMAR FERREIRA DO ESPÍRITO SANTO/ MARCELO BENEDITO MANSUR BUMLAI/ CONTRATADA.

Protocolo 1645529

EXTRATO DO 5º TERMO ADITIVO AO CONTRATO DE CREDENCIAMENTO Nº 032/2021/MTS

DA ESPÉCIE: 5º Termo Aditivo ao Contrato de Credenciamento nº 032/2021, que entre si celebram o ESTADO DE MATO GROSSO, por intermédio do INSTITUTO DE ASSISTÊNCIA À SAÚDE DOS SERVIDORES DO ESTADO - MATO GROSSO SAÚDE e a Pessoa Jurídica **INCARDIO - INSTITUTO CARDIOVASCULAR DO CENTRO OESTE LTDA - CNPJ: 24.716.862/0001-83.**

DO OBJETO: O presente Termo Aditivo tem por objeto a inclusão da especialidade médica Geriatria ao Contrato de Credenciamento nº 032/2021/MTS, nos termos do Edital para Credenciamento 001/2014 e seus anexos.

DA VIGÊNCIA: O objeto deste Termo Aditivo está vigente a partir de 28/11/2024.

DA DOTAÇÃO ORÇAMENTÁRIA: UO 11303, Programa 516, Ação 2029, Fonte 1.500.000 e 1.501.0000, Natureza de Despesa 3.3.90.000.00.

ASSINAM: MISMA THALITA DOS ANJOS COUTINHO/Presidente do Instituto de Assistência à Saúde dos Servidores do Estado - Mato Grosso Saúde/ CONTRATANTE e INCARDIO - INSTITUTO CARDIOVASCULAR DO CENTRO OESTE LTDA/ NADIA MARIA F. VALARINI/ CONTRATADA.

Protocolo 1645885

INTERMAT**INSTITUTO DE TERRAS DE MATO GROSSO****EXTRATO DE CONTRATO PARA AQUISIÇÃO DE TERRAS DE DOMÍNIO DO ESTADO DE MATO GROSSO 418/2024**

PROCESSO: Nº. INTERMAT-PRO-2022/13756 - Regularização Fundiária rural

Partes: Instituto de Terras de Mato Grosso - INTERMAT e ELIAS ABDO FILHO.

O presente Contrato tem por objetivo a aquisição de: uma área de terras com **1.276,4458 (um mil duzentos e setenta e seis hectares quarenta e quatro ares e cinquenta e oito centiares)**, situada no município de **MARCELÂNDIA /MT**, denominada **FAZENDA SANTA UNIÃO**, arrecadada em nome do Estado de Mato Grosso, através da Matrícula nº 3985, Livro 2- pelo 1º Ofício de Marcelândia.

Valor de **R\$ 758.720,87 (Setecentos e cinquenta e oito mil, setecentos e vinte reais e oitenta e sete centavos)**. Sendo que o contratado pagará ao contratante, a prazo. Será concedido de 20% (vinte) por cento na entrada, e restante 05 x anuais, com correção monetária pelo IGPM, previsto no § 2º do art. 14 da Lei n.º 3.922/77 e alterações e artigo 76 da Lei Federal nº. 14.133/2021.

Assinam: pelo INTERMAT, senhor presidente, Francisco Serafim de Barros e ELIAS ABDO FILHO, contratado.

Cuiabá/MT, 04 de Novembro de 2024.

FRANCISCO SERAFIM DE BARROS
Presidente INTERMAT

Protocolo 1645469

EXTRATO DE CONTRATO PARA AQUISIÇÃO DE TERRAS DE DOMÍNIO DO ESTADO DE MATO GROSSO 419/2024

PROCESSO: Nº. INTERMAT-PRO-2022/13756 - Regularização Fundiária rural

Partes: Instituto de Terras de Mato Grosso - INTERMAT e WALDEMAR TROTTA JUNIOR e Esposa.

O presente Contrato tem por objetivo a aquisição de: uma área de terras com **2.043,3926 (dois mil quarenta e três hectares trinta e nove ares e vinte e seis centiares)**, situada no município de **MARCELÂNDIA /MT**, denominada **FAZENDASANTA CICÍLIA**, arrecadada em nome do Estado de Mato Grosso, através da Matrícula nº 3984, Livro 2-pelo 1º Ofício de Marcelândia.

Valor de **R\$ 1.225.365,51 (Um milhão duzentos e vinte e cinco mil, trezentos e sessenta e cinco reais e cinquenta e um centavos)**. Sendo que o contratado pagará ao contratante, a prazo. Será concedido de 20% (vinte) por cento na entrada, e restante 05 x anuais, com correção monetária pelo IGPM, previsto no § 2º do art. 14 da Lei n.º 3.922/77 e alterações e artigo 76 da Lei Federal nº. 14.133/2021.

Assinam: pelo INTERMAT, senhor presidente, Francisco Serafim de Barros e WALDEMAR TROTTA JUNIOR e Esposa, contratado.

Cuiabá/MT, 04 de Dezembro de 2024.

FRANCISCO SERAFIM DE BARROS
Presidente INTERMAT

Protocolo 1645471

**EXTRATO DE CONTRATO PARA AQUISIÇÃO DE TERRAS DE
DOMÍNIO DO ESTADO DE MATO GROSSO 420/2024**

PROCESSO: Nº. INTERMAT-PRO-2023/12278 - Regularização Fundiária rural

Partes: Instituto de Terras de Mato Grosso - GILMAR VIEIRA NEVES e Esposa.

O presente Contrato tem por objetivo a aquisição de: Uma área de terras **416,1122 (quatrocentos e dezesseis hectares onze ares e vinte e dois centiares)**, situada no município de **NOVA CANAÃ DO NORTE/MT**, denominada **FAZENDA GUAVIRA**, arrecadada em nome do Estado de Mato Grosso, através da Matrícula nº 5365 Livro 2 - do Registro Geral pelo 1º Ofício de Nova Canaã do Norte.

Valor de **R\$ 353.665,41 (trezentos e cinquenta e três mil seiscentos e sessenta e cinco reais e quarenta e um centavos)**. Sendo que o contratado pagará ao contratante, a vista. Será concedido o desconto de 20% (vinte) por cento no pagamento à vista, no valor de **R\$ 282.932,32 (duzentos e oitenta e dois mil, novecentos e trinta e dois reais e trinta e dois centavos)** previsto no § 2º do art. 14 da Lei nº 3.922/77 e alterações e artigo 76 da Lei Federal nº. 14.133/2021.

Assinam: pelo INTERMAT, senhor presidente, Francisco Serafim de Barros e GILMAR VIEIRA NEVES e Esposa, contratados.

Cuiabá/MT, 04 de Dezembro de 2024.

FRANCISCO SERAFIM DE BARROS
Presidente INTERMAT

Protocolo 1645473

**EXTRATO DE CONTRATO PARA AQUISIÇÃO DE TERRAS DE
DOMÍNIO DO ESTADO DE MATO GROSSO 421/2024**

PROCESSO: Nº. INTERMAT-PRO-2022/01363 - Regularização Fundiária rural

Partes: Instituto de Terras de Mato Grosso - JOÃO LUIZ PEDRASSANI.

O presente Contrato tem por objetivo a aquisição de: Uma área de terras **239,9224 (duzentos e trinta e nove hectares noventa e dois ares e vinte e quatro centiares)**, situada no município de **UNIÃO DO SUL/MT**, denominada **FAZENDA RIO DO OURO II**, arrecadada em nome do Estado de Mato Grosso, através da Matrícula nº 20,679 - C.R.I. de SINOP/MT.

Valor de **R\$ 145.623,85 (cento e quarenta e cinco mil, seiscentos e vinte e três reais e oitenta e cinco centavos)**. Sendo que o contratado pagará ao contratante, a vista. Será concedido o desconto de 20% (vinte) por cento no pagamento à vista, no valor de **R\$ 116.499,08 (cento e dezesseis mil quatrocentos e noventa e nove reais e oito centavos)** previsto no § 2º do art. 14 da Lei nº. 3.922/77 e alterações e artigo 76 da Lei Federal nº. 14.133/2021.

Assinam: pelo INTERMAT, senhor presidente, Francisco Serafim de Barros e JOÃO LUIZ PEDRASSANI, contratados.

Cuiabá/MT, 04 de Dezembro de 2024.

FRANCISCO SERAFIM DE BARROS
Presidente INTERMAT

Protocolo 1645475

**EXTRATO DE CONTRATO PARA AQUISIÇÃO DE TERRAS DE
DOMÍNIO DO ESTADO DE MATO GROSSO 422/2024**

PROCESSO: Nº. INTERMAT-PRO-2022/10672 - Regularização Fundiária rural

Partes: Instituto de Terras de Mato Grosso - ADELMA FERREIRA DA SILVA LOBO e Marido.

O presente Contrato tem por objetivo a aquisição de: Uma área de terras com **988,7537 (novecentos e oitenta e oito hectares setenta e cinco ares e trinta e sete centiares)**, situada no município de **NOVO SÃO JOAQUIM/MT**, denominada **FAZENDA FLOR DA MATA**, arrecadada em nome do Estado de Mato Grosso, através da Matrícula nº 2407 Livro 02 - 1º Ofício Extrajudicial de Novo São Joaquim/MT.

Valor de **R\$ 1.216.594,08 (um milhão duzentos e dezesseis mil quinhentos e noventa e quatro reais e oito centavos)**. Sendo que o contratado pagará ao contratante, a vista. Será concedido o desconto de 20% (vinte) por cento no pagamento à vista, no valor de **R\$ 973.275,26 (novecentos e setenta e três mil duzentos e setenta e cinco reais e vinte e seis centavos)** previsto no § 2º do art. 14 da Lei nº. 3.922/77 e alterações e artigo 76 da Lei Federal nº. 14.133/2021.

Assinam: pelo INTERMAT, senhor presidente, Francisco Serafim de Barros e ADELMA FERREIRA DA SILVA LOBO e Marido, contratados.

Cuiabá/MT, 04 de Dezembro de 2024.

FRANCISCO SERAFIM DE BARROS
Presidente INTERMAT

Protocolo 1645477

**EXTRATO DE CONTRATO PARA AQUISIÇÃO DE TERRAS DE
DOMÍNIO DO ESTADO DE MATO GROSSO 423/2024**

PROCESSO: Nº. INTERMAT-PRO-2022/15590 - Regularização Fundiária rural

Partes: Instituto de Terras de Mato Grosso - ALTACELSO PARANHOS DAS FLORES.

O presente Contrato tem por objetivo a aquisição de: Uma área de terras com **526,1917 (quinhentos e vinte e seis hectares dezenove ares e dezessete centiares)**, situada no município de **CASTANHEIRA/MT**, denominada **FAZENDA PONTAL**, arrecadada em nome do Estado de Mato Grosso, através da Matrícula nº 26.965 - Cartório 1º Ofício de Juína/MT.

Valor de **R\$ 134.361,45 (cento e trinta e quatro mil, trezentos e sessenta e um reais e quarenta e cinco centavos)**. Sendo que o contratado pagará ao contratante, a vista. Será concedido o desconto de 20% (vinte) por cento no pagamento à vista, no valor de **R\$ 107.489,16 (cento e sete mil, quatrocentos e oitenta e nove reais e dezesseis centavos)** previsto no § 2º do art. 14 da Lei nº. 3.922/77 e alterações e artigo 76 da Lei Federal nº. 14.133/2021.

Assinam: pelo INTERMAT, senhor presidente, Francisco Serafim de Barros ALTACELSO PARANHOS DAS FLORES, contratados.

Cuiabá/MT, 04 de Dezembro de 2024.

FRANCISCO SERAFIM DE BARROS
Presidente INTERMAT

Protocolo 1645479

INDEA**INSTITUTO DE DEFESA AGROPECUÁRIA****AVISO DE INEXIGIBILIDADE DE LICITAÇÃO Nº. 023/2024
INDEAMT-PRO-2024/18854**

O Instituto de Defesa Agropecuária do Estado de Mato Grosso - INDEA-MT, torna público para conhecimento dos interessados, a INEXIGIBILIDADE DE LICITAÇÃO, com fundamento na OJN 009/CPPGE/2023 e Manifestação Técnica nº. 00018/2023/SGAC/PGE, com base no art. 74, inc. V da Lei nº. 14.133/2021 e no Decreto Estadual nº 1.525/2022, bem como alterações posteriores, em favor do Sr. **JOSUEL DOS SANTOS CASTILHO**, pessoa física, inscrita no CPF nº. 005.***.***-19, para locação de imóvel visando a instalação e funcionamento da Unidade Local de Execução do INDEA-MT, no município de Nova Lacerda - MT, pelo período de 36 (trinta e seis) meses de contrato, com valor mensal de R\$ 1.700,00 (hum mil e setecentos reais), perfazendo o montante de R\$ 61.200,00 (sessenta e um mil e duzentos reais).

EMANUELE GONÇALINA DE ALMEIDA
Presidente do INDEA - MT

Protocolo 1645862

PORTARIA Nº 415/2024/INDEA-MT

A Presidente do Instituto de Defesa Agropecuária do Estado de Mato Grosso-INDEA/MT, no uso de suas atribuições legais que lhe confere o Inciso II do artigo 46 do Capítulo I do Título IV, Decreto nº 803, de 09 de abril de 2024, que aprovou o Regimento Interno deste Instituto.

R E S O L V E:

Art.1º - Designar a servidora Dilvania Pereira de Oliveira Castro - matrícula nº 252566, para responder pela Unidade Local de Execução de Cocalinho, no período de 06/01/2025 a 04/02/2025.

Art. 2º. Esta Portaria entra em vigor na data de sua publicação. Publicada. Registrada. Cumpra-se.

Cuiabá-MT, 04 de dezembro de 2024.

Emanuele Gonçalves de Almeida
Presidente do INDEA/MT
(original assinado)

Protocolo 1645544

DETRAN/MT

DEPARTAMENTO ESTADUAL DE TRÂNSITO

DEPARTAMENTO ESTADUAL DE TRÂNSITO
NOTIFICAÇÃO DE AUTUAÇÃO
EDITAL ELETRÔNICO DE NOTIFICAÇÃO DE AUTUAÇÃO

O Departamento Estadual de Trânsito, na qualidade de autoridade de trânsito, em conformidade com as competências estabelecidas pela Lei nº 9.503/97 – Código de Trânsito Brasileiro, artigo 281 e Resolução nº 918/2022 do CONTRAN – Conselho Nacional de Trânsito, NOTIFICA OS PROPRIETÁRIOS DOS VEÍCULOS abaixo, concedendo-lhes o prazo para indicação de condutor/infrator e para interposição de defesa prévia até a data limite, junto ao órgão autuador.

DOCUMENTAÇÃO: Requerimento assinado, com as razões da defesa; Cópia da notificação da autuação; Cópia do CRLV - documento do veículo; Cópia do documento de identificação (RG, CPF ou CNH) e procuração (quando for o caso). No caso de pessoa jurídica, apresentar os documentos que comprovem a representação. OBS. Deverá ser protocolado um requerimento para cada infração, com a documentação necessária.

| Placa | Nº AIT | Dt Infração | Dt Postagem | Cód. Infração | Dt Limite Indicação condutor/Infrator | Dt Limite Defesa | Vi. Multa |
|---------|------------|-------------|-------------|---------------|---------------------------------------|------------------|-------------|
| FDR6B68 | DT000T2036 | 26/11/2024 | 03/12/2024 | 6041-2 | 16/01/2025 | 31/01/2025 | R\$195,23 |
| QBE3034 | DT000T2032 | 26/11/2024 | 03/12/2024 | 6041-2 | 16/01/2025 | 31/01/2025 | R\$195,23 |
| QBH8280 | DT000T2035 | 26/11/2024 | 03/12/2024 | 6041-2 | 16/01/2025 | 31/01/2025 | R\$195,23 |
| SPG8H32 | DT000T2034 | 26/11/2024 | 03/12/2024 | 6041-2 | 16/01/2025 | 31/01/2025 | R\$195,23 |
| NUF3H69 | DT00NV101S | 26/11/2024 | 03/12/2024 | 6599-2 | 16/01/2025 | 31/01/2025 | R\$293,47 |
| QBW5C59 | DT00NV101R | 26/11/2024 | 03/12/2024 | 6599-2 | 16/01/2025 | 31/01/2025 | R\$293,47 |
| QATOG44 | DT001K90FD | 26/11/2024 | 03/12/2024 | 5843-4 | 16/01/2025 | 31/01/2025 | R\$195,23 |
| RRJ9B06 | DT0034A097 | 26/11/2024 | 03/12/2024 | 6599-2 | 16/01/2025 | 31/01/2025 | R\$293,47 |
| DPQ8F59 | DT005R1173 | 26/11/2024 | 03/12/2024 | 6017-4 | 16/01/2025 | 31/01/2025 | R\$293,47 |
| KA07H45 | DT005R116W | 26/11/2024 | 03/12/2024 | 6017-4 | 16/01/2025 | 31/01/2025 | R\$293,47 |
| KAT2539 | DT005R116P | 26/11/2024 | 03/12/2024 | 6017-4 | 16/01/2025 | 31/01/2025 | R\$293,47 |
| LWV2542 | DT005R116H | 26/11/2024 | 03/12/2024 | 6017-4 | 16/01/2025 | 31/01/2025 | R\$293,47 |
| NJV7762 | DT005R116N | 26/11/2024 | 03/12/2024 | 6017-4 | 16/01/2025 | 31/01/2025 | R\$293,47 |
| NUC9H11 | DT005R1174 | 26/11/2024 | 03/12/2024 | 6017-4 | 16/01/2025 | 31/01/2025 | R\$293,47 |
| NUG7G47 | DT005R116E | 26/11/2024 | 03/12/2024 | 6017-4 | 16/01/2025 | 31/01/2025 | R\$293,47 |
| OAZ4D94 | DT005R116I | 26/11/2024 | 03/12/2024 | 6017-4 | 16/01/2025 | 31/01/2025 | R\$293,47 |
| OBA4C94 | DT005R116L | 26/11/2024 | 03/12/2024 | 6017-4 | 16/01/2025 | 31/01/2025 | R\$293,47 |
| OBD2115 | DT005R116S | 26/11/2024 | 03/12/2024 | 6017-4 | 16/01/2025 | 31/01/2025 | R\$293,47 |
| OBG2040 | DT005R116Y | 26/11/2024 | 03/12/2024 | 6017-4 | 16/01/2025 | 31/01/2025 | R\$293,47 |
| OBQ9951 | DT005R116J | 26/11/2024 | 03/12/2024 | 6017-4 | 16/01/2025 | 31/01/2025 | R\$293,47 |
| QBA6156 | DT005R116Z | 26/11/2024 | 03/12/2024 | 6017-4 | 16/01/2025 | 31/01/2025 | R\$293,47 |
| QBD1097 | DT005R1170 | 26/11/2024 | 03/12/2024 | 6017-4 | 16/01/2025 | 31/01/2025 | R\$293,47 |
| QBW5167 | DT005R116V | 26/11/2024 | 03/12/2024 | 6017-4 | 16/01/2025 | 31/01/2025 | R\$293,47 |
| QCJ9698 | DT005R116K | 26/11/2024 | 03/12/2024 | 6017-4 | 16/01/2025 | 31/01/2025 | R\$293,47 |
| QCN8311 | DT005R116Q | 26/11/2024 | 03/12/2024 | 6017-4 | 16/01/2025 | 31/01/2025 | R\$293,47 |
| QCU8354 | DT005R116U | 26/11/2024 | 03/12/2024 | 6017-4 | 16/01/2025 | 31/01/2025 | R\$293,47 |
| QCX0461 | DT005R116R | 26/11/2024 | 03/12/2024 | 6017-4 | 16/01/2025 | 31/01/2025 | R\$293,47 |
| QEW0102 | DT005R1172 | 26/11/2024 | 03/12/2024 | 6017-4 | 16/01/2025 | 31/01/2025 | R\$293,47 |
| RRQ7G35 | DT005R1171 | 26/11/2024 | 03/12/2024 | 6017-4 | 16/01/2025 | 31/01/2025 | R\$293,47 |
| SPD9B94 | DT005R116G | 26/11/2024 | 03/12/2024 | 6017-4 | 16/01/2025 | 31/01/2025 | R\$293,47 |
| SPH9C65 | DT005R116M | 26/11/2024 | 03/12/2024 | 6017-4 | 16/01/2025 | 31/01/2025 | R\$293,47 |
| SPH9C65 | DT005R116T | 26/11/2024 | 03/12/2024 | 6017-4 | 16/01/2025 | 31/01/2025 | R\$293,47 |
| SPJ7B74 | DT005R116O | 26/11/2024 | 03/12/2024 | 6017-4 | 16/01/2025 | 31/01/2025 | R\$293,47 |
| SPM3I22 | DT005R116X | 26/11/2024 | 03/12/2024 | 6017-4 | 16/01/2025 | 31/01/2025 | R\$293,47 |
| SPN4D40 | DT005R116F | 26/11/2024 | 03/12/2024 | 6017-4 | 16/01/2025 | 31/01/2025 | R\$293,47 |
| FKX1F25 | DT009R1038 | 26/11/2024 | 03/12/2024 | 7366-2 | 16/01/2025 | 31/01/2025 | R\$130,16 |
| IGR8C98 | DT008C40PX | 26/11/2024 | 03/12/2024 | 6599-2 | 16/01/2025 | 31/01/2025 | R\$293,47 |
| IGR8C98 | DT008C40PY | 25/11/2024 | 03/12/2024 | 6530-0 | 16/01/2025 | 31/01/2025 | R\$195,23 |
| IGR8C98 | DT008C40PZ | 26/11/2024 | 03/12/2024 | 6530-0 | 16/01/2025 | 31/01/2025 | R\$195,23 |
| NJM0A79 | DT009R1039 | 26/11/2024 | 03/12/2024 | 6599-2 | 16/01/2025 | 31/01/2025 | R\$293,47 |
| NJM0A79 | DT009R103A | 26/11/2024 | 03/12/2024 | 5010-0 | 16/01/2025 | 31/01/2025 | R\$880,41 |
| QBI4I93 | DT009R1034 | 26/11/2024 | 03/12/2024 | 5010-0 | 16/01/2025 | 31/01/2025 | R\$880,41 |
| QBI4I93 | DT009R1035 | 26/11/2024 | 03/12/2024 | 6653-1 | 16/01/2025 | 31/01/2025 | R\$195,23 |
| QBI4I93 | DT009R1036 | 26/11/2024 | 03/12/2024 | 6637-1 | 16/01/2025 | 31/01/2025 | R\$195,23 |
| QBI4I93 | DT009R1037 | 26/11/2024 | 03/12/2024 | 6599-2 | 16/01/2025 | 31/01/2025 | R\$293,47 |
| RRL7D08 | DT009R103B | 26/11/2024 | 03/12/2024 | 6599-2 | 16/01/2025 | 31/01/2025 | R\$293,47 |
| RRL7D08 | DT009R103C | 26/11/2024 | 03/12/2024 | 5010-0 | 16/01/2025 | 31/01/2025 | R\$880,41 |
| KAG5D46 | DT008E30NN | 26/11/2024 | 03/12/2024 | 5010-0 | 16/01/2025 | 31/01/2025 | R\$880,41 |
| KAG5D46 | DT008E30NO | 26/11/2024 | 03/12/2024 | 6637-2 | 16/01/2025 | 31/01/2025 | R\$195,23 |
| NWQ2I84 | DT008E30NP | 26/11/2024 | 03/12/2024 | 5010-0 | 16/01/2025 | 31/01/2025 | R\$880,41 |
| NWQ2I84 | DT008E30NQ | 26/11/2024 | 03/12/2024 | 5274-2 | 16/01/2025 | 31/01/2025 | R\$2.934,70 |
| NWQ2I84 | DT008E30NR | 26/11/2024 | 03/12/2024 | 6580-0 | 16/01/2025 | 31/01/2025 | R\$293,47 |
| NWQ2I84 | DT008E30NS | 26/11/2024 | 03/12/2024 | 6637-1 | 16/01/2025 | 31/01/2025 | R\$195,23 |
| NWQ2I84 | DT008E30NT | 26/11/2024 | 03/12/2024 | 5797-0 | 16/01/2025 | 31/01/2025 | R\$2.934,70 |
| RAU2D90 | DT009K10C6 | 26/11/2024 | 03/12/2024 | 5738-0 | 16/01/2025 | 31/01/2025 | R\$293,47 |
| NPE1405 | DT005R116B | 25/11/2024 | 03/12/2024 | 6580-0 | 16/01/2025 | 31/01/2025 | R\$293,47 |
| NPE1405 | DT005R116C | 25/11/2024 | 03/12/2024 | 6599-2 | 16/01/2025 | 31/01/2025 | R\$293,47 |
| NPE1405 | DT005R116D | 25/11/2024 | 03/12/2024 | 6653-1 | 16/01/2025 | 31/01/2025 | R\$195,23 |
| DXA7E57 | DT0029207X | 26/11/2024 | 03/12/2024 | 5398-0 | 16/01/2025 | 31/01/2025 | R\$88,38 |
| JEL3916 | DT00292087 | 26/11/2024 | 03/12/2024 | 5398-0 | 16/01/2025 | 31/01/2025 | R\$88,38 |
| JEU0030 | DT0029208H | 26/11/2024 | 03/12/2024 | 5622-1 | 16/01/2025 | 31/01/2025 | R\$88,38 |
| JTE1540 | DT0029208I | 26/11/2024 | 03/12/2024 | 5622-1 | 16/01/2025 | 31/01/2025 | R\$88,38 |
| NGM7A07 | DT0029208E | 26/11/2024 | 03/12/2024 | 5657-0 | 16/01/2025 | 31/01/2025 | R\$130,16 |
| NJP7E22 | DT0029208B | 26/11/2024 | 03/12/2024 | 5380-0 | 16/01/2025 | 31/01/2025 | R\$130,16 |
| NTX2C82 | DT0029208K | 26/11/2024 | 03/12/2024 | 5657-0 | 16/01/2025 | 31/01/2025 | R\$130,16 |
| NTX4158 | DT00292080 | 26/11/2024 | 03/12/2024 | 5622-1 | 16/01/2025 | 31/01/2025 | R\$88,38 |
| NUC1428 | DT0029208A | 26/11/2024 | 03/12/2024 | 5622-1 | 16/01/2025 | 31/01/2025 | R\$88,38 |
| OBO3547 | DT0029208C | 26/11/2024 | 03/12/2024 | 5622-1 | 16/01/2025 | 31/01/2025 | R\$88,38 |
| OBP4812 | DT0029208L | 26/11/2024 | 03/12/2024 | 5380-0 | 16/01/2025 | 31/01/2025 | R\$130,16 |
| OTJ2176 | DT00292086 | 26/11/2024 | 03/12/2024 | 5622-1 | 16/01/2025 | 31/01/2025 | R\$88,38 |
| PQG4533 | DT0029208F | 26/11/2024 | 03/12/2024 | 7030-1 | 16/01/2025 | 31/01/2025 | R\$293,47 |
| QBK4864 | DT00292085 | 26/11/2024 | 03/12/2024 | 5622-1 | 16/01/2025 | 31/01/2025 | R\$88,38 |

| Placa | Nº AIT | Dt Infração | Dt Postagem | Cód. Infração | Dt Limite Indicação condutor/Infrator | Dt Limite Defesa | Vi. Multa |
|---------|------------|-------------|-------------|---------------|---------------------------------------|------------------|-------------|
| QWU4G87 | DT00292089 | 26/11/2024 | 03/12/2024 | 5622-1 | 16/01/2025 | 31/01/2025 | R\$88,38 |
| RAP6F58 | DT0029207Y | 26/11/2024 | 03/12/2024 | 5622-1 | 16/01/2025 | 31/01/2025 | R\$88,38 |
| RAT8B73 | DT00292084 | 26/11/2024 | 03/12/2024 | 5657-0 | 16/01/2025 | 31/01/2025 | R\$130,16 |
| RAZ6B95 | DT0029208G | 26/11/2024 | 03/12/2024 | 5622-1 | 16/01/2025 | 31/01/2025 | R\$88,38 |
| RBR2358 | DT0029208D | 26/11/2024 | 03/12/2024 | 5380-0 | 16/01/2025 | 31/01/2025 | R\$130,16 |
| REU6F07 | DT0029208I | 26/11/2024 | 03/12/2024 | 5622-1 | 16/01/2025 | 31/01/2025 | R\$88,38 |
| SPH6J65 | DT0029207Z | 26/11/2024 | 03/12/2024 | 5622-1 | 16/01/2025 | 31/01/2025 | R\$88,38 |
| SPM7E62 | DT00292088 | 26/11/2024 | 03/12/2024 | 5622-1 | 16/01/2025 | 31/01/2025 | R\$88,38 |
| QCB5232 | DT00M310NA | 26/11/2024 | 03/12/2024 | 6599-2 | 16/01/2025 | 31/01/2025 | R\$293,47 |
| RAT0D50 | DT00M310NB | 26/11/2024 | 03/12/2024 | 6599-2 | 16/01/2025 | 31/01/2025 | R\$293,47 |
| RAT0D50 | DT00M310NC | 26/11/2024 | 03/12/2024 | 5010-0 | 16/01/2025 | 31/01/2025 | R\$880,41 |
| RFP1H56 | DT00M310N9 | 26/11/2024 | 03/12/2024 | 6769-0 | 16/01/2025 | 31/01/2025 | R\$130,16 |
| RNY5E02 | DT00M310ND | 26/11/2024 | 03/12/2024 | 6769-0 | 16/01/2025 | 31/01/2025 | R\$130,16 |
| SPC7B75 | DT005Q10WX | 26/11/2024 | 03/12/2024 | 7366-2 | 16/01/2025 | 31/01/2025 | R\$130,16 |
| DHF7623 | DT00EP604U | 26/11/2024 | 03/12/2024 | 5452-1 | 16/01/2025 | 31/01/2025 | R\$195,23 |
| OGU3C69 | DT0076400T | 26/11/2024 | 03/12/2024 | 5169-2 | 16/01/2025 | 31/01/2025 | R\$2.934,70 |
| KAH7B66 | DT00LP102Y | 26/11/2024 | 03/12/2024 | 5010-0 | 16/01/2025 | 31/01/2025 | R\$880,41 |
| NCZ3D53 | DT00LP102Z | 26/11/2024 | 03/12/2024 | 5010-0 | 16/01/2025 | 31/01/2025 | R\$880,41 |
| QBC1A76 | DT00F740VG | 26/11/2024 | 03/12/2024 | 5010-0 | 16/01/2025 | 31/01/2025 | R\$880,41 |
| QBC1A76 | DT00F740VI | 26/11/2024 | 03/12/2024 | 7340-0 | 16/01/2025 | 31/01/2025 | R\$130,16 |
| ONG3C00 | DT008D40A3 | 26/11/2024 | 03/12/2024 | 5622-2 | 16/01/2025 | 31/01/2025 | R\$88,38 |
| QBQ8D57 | DT0025400N | 26/11/2024 | 03/12/2024 | 6599-2 | 16/01/2025 | 31/01/2025 | R\$293,47 |
| NJH7602 | DT0025400Q | 26/11/2024 | 03/12/2024 | 6599-2 | 16/01/2025 | 31/01/2025 | R\$293,47 |
| NPD0862 | DT0025400P | 26/11/2024 | 03/12/2024 | 6599-2 | 16/01/2025 | 31/01/2025 | R\$293,47 |
| NTZ3860 | DT0025400O | 26/11/2024 | 03/12/2024 | 6599-2 | 16/01/2025 | 31/01/2025 | R\$293,47 |
| HTI6H85 | DT009S4037 | 24/11/2024 | 03/12/2024 | 5525-0 | 16/01/2025 | 31/01/2025 | R\$130,16 |
| NPQ6312 | DT006E50HF | 26/11/2024 | 03/12/2024 | 6599-2 | 16/01/2025 | 31/01/2025 | R\$293,47 |
| SPI0A46 | DT006E50HH | 26/11/2024 | 03/12/2024 | 5010-0 | 16/01/2025 | 31/01/2025 | R\$880,41 |
| NSD2F45 | DT0065406C | 25/11/2024 | 03/12/2024 | 5525-0 | 16/01/2025 | 31/01/2025 | R\$130,16 |
| SPN0A99 | DT006420CA | 26/11/2024 | 03/12/2024 | 5010-0 | 16/01/2025 | 31/01/2025 | R\$880,41 |
| SPN0A99 | DT006420CB | 26/11/2024 | 03/12/2024 | 7340-0 | 16/01/2025 | 31/01/2025 | R\$130,16 |
| SPN0A99 | DT006420CC | 26/11/2024 | 03/12/2024 | 5118-0 | 16/01/2025 | 31/01/2025 | R\$880,41 |
| SPQ9A70 | DT000B70FR | 26/11/2024 | 03/12/2024 | 6580-0 | 16/01/2025 | 31/01/2025 | R\$293,47 |
| FSY7A50 | DT002U80UB | 25/11/2024 | 03/12/2024 | 5185-1 | 16/01/2025 | 31/01/2025 | R\$195,23 |
| FSY7A50 | DT002U80UC | 25/11/2024 | 03/12/2024 | 6599-2 | 16/01/2025 | 31/01/2025 | R\$293,47 |
| HSM2013 | DT002U80UR | 25/11/2024 | 03/12/2024 | 7340-0 | 16/01/2025 | 31/01/2025 | R\$130,16 |
| JZG5244 | DT002U80UP | 25/11/2024 | 03/12/2024 | 6599-2 | 16/01/2025 | 31/01/2025 | R\$293,47 |
| JZG5244 | DT002U80UQ | 25/11/2024 | 03/12/2024 | 7340-0 | 16/01/2025 | 31/01/2025 | R\$130,16 |
| NJL7721 | DT002U80UN | 25/11/2024 | 03/12/2024 | 6599-2 | 16/01/2025 | 31/01/2025 | R\$293,47 |
| NJL7721 | DT002U80UO | 25/11/2024 | 03/12/2024 | 7048-1 | 16/01/2025 | 31/01/2025 | R\$293,47 |
| NJM1817 | DT002U80U6 | 25/11/2024 | 03/12/2024 | 6599-2 | 16/01/2025 | 31/01/2025 | R\$293,47 |
| NJM1817 | DT002U80U7 | 25/11/2024 | 03/12/2024 | 5185-1 | 16/01/2025 | 31/01/2025 | R\$195,23 |
| OAP0998 | DT002U80U9 | 25/11/2024 | 03/12/2024 | 7633-2 | 16/01/2025 | 31/01/2025 | R\$293,47 |
| OAP0998 | DT002U80UA | 25/11/2024 | 03/12/2024 | 5185-1 | 16/01/2025 | 31/01/2025 | R\$195,23 |
| OBN3C75 | DT002U80U8 | 25/11/2024 | 03/12/2024 | 6653-2 | 16/01/2025 | 31/01/2025 | R\$195,23 |
| PYR0877 | DT002U80UL | 25/11/2024 | 03/12/2024 | 5185-1 | 16/01/2025 | 31/01/2025 | R\$195,23 |
| QBN1B96 | DT002U80UM | 25/11/2024 | 03/12/2024 | 7340-0 | 16/01/2025 | 31/01/2025 | R\$130,16 |
| QCG5F32 | DT002U80UE | 25/11/2024 | 03/12/2024 | 6653-2 | 16/01/2025 | 31/01/2025 | R\$195,23 |
| QCG5F32 | DT002U80UF | 25/11/2024 | 03/12/2024 | 7340-0 | 16/01/2025 | 31/01/2025 | R\$130,16 |
| RRR5A77 | DT002U80UD | 25/11/2024 | 03/12/2024 | 7048-1 | 16/01/2025 | 31/01/2025 | R\$293,47 |
| RRU5B98 | DT002U80UG | 25/11/2024 | 03/12/2024 | 6653-2 | 16/01/2025 | 31/01/2025 | R\$195,23 |
| RRU5B98 | DT002U80UH | 25/11/2024 | 03/12/2024 | 7340-0 | 16/01/2025 | 31/01/2025 | R\$130,16 |
| RRU5B98 | DT002U80UI | 25/11/2024 | 03/12/2024 | 6637-1 | 16/01/2025 | 31/01/2025 | R\$195,23 |
| NPL4J86 | DT003I611P | 26/11/2024 | 03/12/2024 | 5967-0 | 16/01/2025 | 31/01/2025 | R\$1.467,35 |
| JHK5D69 | DT00AW20AV | 26/11/2024 | 03/12/2024 | 6599-2 | 16/01/2025 | 31/01/2025 | R\$293,47 |
| JHK5D69 | DT00AW20AW | 26/11/2024 | 03/12/2024 | 5010-0 | 16/01/2025 | 31/01/2025 | R\$880,41 |
| BWK4H50 | DT00MZ10MK | 26/11/2024 | 03/12/2024 | 6599-2 | 16/01/2025 | 31/01/2025 | R\$293,47 |
| BWK4H50 | DT00MZ10ML | 26/11/2024 | 03/12/2024 | 6769-0 | 16/01/2025 | 31/01/2025 | R\$130,16 |
| NPC2544 | DT00MZ10MT | 26/11/2024 | 03/12/2024 | 6599-2 | 16/01/2025 | 31/01/2025 | R\$293,47 |
| OBC5G77 | DT00MZ10MR | 26/11/2024 | 03/12/2024 | 6599-2 | 16/01/2025 | 31/01/2025 | R\$293,47 |
| OBH5938 | DT00MZ10MQ | 26/11/2024 | 03/12/2024 | 6599-2 | 16/01/2025 | 31/01/2025 | R\$293,47 |
| QCC3179 | DT00MZ10MS | 26/11/2024 | 03/12/2024 | 5193-0 | 16/01/2025 | 31/01/2025 | R\$293,47 |
| QCH5J47 | DT00MZ10MJ | 26/11/2024 | 03/12/2024 | 7340-0 | 16/01/2025 | 31/01/2025 | R\$130,16 |
| QCR7394 | DT00MZ10MO | 26/11/2024 | 03/12/2024 | 6599-2 | 16/01/2025 | 31/01/2025 | R\$293,47 |
| QUV1J72 | DT00MZ10MU | 26/11/2024 | 03/12/2024 | 6599-2 | 16/01/2025 | 31/01/2025 | R\$293,47 |
| RMR8H85 | DT00MZ10MP | 26/11/2024 | 03/12/2024 | 6599-2 | 16/01/2025 | 31/01/2025 | R\$293,47 |
| RRZ3E57 | DT00MZ10MN | 26/11/2024 | 03/12/2024 | 6599-2 | 16/01/2025 | 31/01/2025 | R\$293,47 |
| KAS5632 | DT004J209L | 26/11/2024 | 03/12/2024 | 6050-1 | 16/01/2025 | 31/01/2025 | R\$293,47 |
| KAS5632 | DT004J209M | 26/11/2024 | 03/12/2024 | 5045-0 | 16/01/2025 | 31/01/2025 | R\$293,47 |
| QBR9G87 | DT004J209K | 26/11/2024 | 03/12/2024 | 6050-1 | 16/01/2025 | 31/01/2025 | R\$293,47 |
| QCU3B59 | DT004J209N | 26/11/2024 | 03/12/2024 | 7633-2 | 16/01/2025 | 31/01/2025 | R\$293,47 |
| KAJ2142 | DT00CP10B3 | 26/11/2024 | 03/12/2024 | 5525-0 | 16/01/2025 | 31/01/2025 | R\$130,16 |
| QBN3345 | DT00CP10B0 | 26/11/2024 | 03/12/2024 | 5525-0 | 16/01/2025 | 31/01/2025 | R\$130,16 |
| OBN3345 | DT00CP10B1 | 26/11/2024 | 03/12/2024 | 6599-2 | 16/01/2025 | 31/01/2025 | R\$293,47 |
| QNE8191 | DT00CP10AZ | 26/11/2024 | 03/12/2024 | 5738-0 | 16/01/2025 | 31/01/2025 | R\$293,47 |
| NPE0977 | DT00IE107M | 26/11/2024 | 03/12/2024 | 6599-2 | 16/01/2025 | 31/01/2025 | R\$293,47 |
| NPE0977 | DT00IE107N | 26/11/2024 | 03/12/2024 | 6050-2 | 16/01/2025 | 31/01/2025 | R\$293,47 |
| NPE0977 | DT00IE107O | 26/11/2024 | 03/12/2024 | 5010-0 | 16/01/2025 | 31/01/2025 | R\$880,41 |
| AJP5G30 | DT002X61PF | 26/11/2024 | 03/12/2024 | 5185-1 | 16/01/2025 | 31/01/2025 | R\$195,23 |
| AJP5G30 | DT002X61PG | 26/11/2024 | 03/12/2024 | 6599-2 | 16/01/2025 | 31/01/2025 | R\$293,47 |
| HQS8400 | DT002X61PD | 26/11/2024 | 03/12/2024 | 5185-1 | 16/01/2025 | 31/01/2025 | R\$195,23 |
| JYG1057 | DT002X61PA | 26/11/2024 | 03/12/2024 | 5185-1 | 16/01/2025 | 31/01/2025 | R\$195,23 |
| MFU7B26 | DT002X61PQ | 26/11/2024 | 03/12/2024 | 7340-0 | 16/01/2025 | 31/01/2025 | R\$130,16 |
| NJC3A02 | DT002X61PE | 26/11/2024 | 03/12/2024 | 5185-1 | 16/01/2025 | 31/01/2025 | R\$195,23 |
| NJP9I08 | DT002X61P6 | 26/11/2024 | 03/12/2024 | 5185-1 | 16/01/2025 | 31/01/2025 | R\$195,23 |
| NJP9I08 | DT002X61P7 | 26/11/2024 | 03/12/2024 | 6599-2 | 16/01/2025 | 31/01/2025 | R\$293,47 |
| NJQ7143 | DT002X61P8 | 26/11/2024 | 03/12/2024 | 5185-1 | 16/01/2025 | 31/01/2025 | R\$195,23 |

| Placa | Nº AIT | Dt Infração | Dt Postagem | Cód. Infração | Dt Limite Indicação condutor/Infrator | Dt Limite Defesa | Vi. Multa |
|---------|-------------|-------------|-------------|---------------|---------------------------------------|------------------|-------------|
| NJQ7143 | DT002X61P9 | 26/11/2024 | 03/12/2024 | 6599-2 | 16/01/2025 | 31/01/2025 | R\$293,47 |
| NPQ8B04 | DT002X61PL | 26/11/2024 | 03/12/2024 | 5185-1 | 16/01/2025 | 31/01/2025 | R\$195,23 |
| NWA4966 | DT002X61PY | 26/11/2024 | 03/12/2024 | 6599-2 | 16/01/2025 | 31/01/2025 | R\$293,47 |
| NWA4966 | DT002X61PZ | 26/11/2024 | 03/12/2024 | 5185-1 | 16/01/2025 | 31/01/2025 | R\$195,23 |
| OAQ6190 | DT002X61PU | 26/11/2024 | 03/12/2024 | 5185-1 | 16/01/2025 | 31/01/2025 | R\$195,23 |
| OAR4513 | DT002X61Q0 | 26/11/2024 | 03/12/2024 | 7340-0 | 16/01/2025 | 31/01/2025 | R\$130,16 |
| OAS9C90 | DT002X61PM | 26/11/2024 | 03/12/2024 | 5185-1 | 16/01/2025 | 31/01/2025 | R\$195,23 |
| OAZ0F66 | DT002X61PI | 26/11/2024 | 03/12/2024 | 6599-2 | 16/01/2025 | 31/01/2025 | R\$293,47 |
| OAZ0F66 | DT002X61PJ | 26/11/2024 | 03/12/2024 | 7340-0 | 16/01/2025 | 31/01/2025 | R\$130,16 |
| QBW3F48 | DT002X61P5 | 26/11/2024 | 03/12/2024 | 7340-0 | 16/01/2025 | 31/01/2025 | R\$130,16 |
| QCK3798 | DT002X61PN | 26/11/2024 | 03/12/2024 | 7340-0 | 16/01/2025 | 31/01/2025 | R\$130,16 |
| QQE3F62 | DT002X61PR | 26/11/2024 | 03/12/2024 | 6599-2 | 16/01/2025 | 31/01/2025 | R\$293,47 |
| QQE3F62 | DT002X61PS | 26/11/2024 | 03/12/2024 | 5185-1 | 16/01/2025 | 31/01/2025 | R\$195,23 |
| RRW7128 | DT002X61PB | 26/11/2024 | 03/12/2024 | 7340-0 | 16/01/2025 | 31/01/2025 | R\$130,16 |
| RRW7128 | DT002X61PC | 26/11/2024 | 03/12/2024 | 6599-2 | 16/01/2025 | 31/01/2025 | R\$293,47 |
| SPJ2B04 | DT002X61PK | 26/11/2024 | 03/12/2024 | 5185-1 | 16/01/2025 | 31/01/2025 | R\$195,23 |
| OGT6D66 | DT002CN60L8 | 26/11/2024 | 03/12/2024 | 5029-2 | 16/01/2025 | 31/01/2025 | R\$880,41 |
| HSX6350 | DT005Z40AK | 26/11/2024 | 03/12/2024 | 6050-1 | 16/01/2025 | 31/01/2025 | R\$293,47 |
| NTX7144 | DT005Z40AL | 26/11/2024 | 03/12/2024 | 6050-1 | 16/01/2025 | 31/01/2025 | R\$293,47 |
| OAZ9A98 | DT00MX104N | 26/11/2024 | 03/12/2024 | 5010-0 | 16/01/2025 | 31/01/2025 | R\$880,41 |
| QCD4J29 | DT00CO210C | 26/11/2024 | 03/12/2024 | 7366-2 | 16/01/2025 | 31/01/2025 | R\$130,16 |
| RCK4E81 | DT00CO210E | 26/11/2024 | 03/12/2024 | 7366-2 | 16/01/2025 | 31/01/2025 | R\$130,16 |
| RRW4A38 | DT00CO210F | 26/11/2024 | 03/12/2024 | 7633-2 | 16/01/2025 | 31/01/2025 | R\$293,47 |
| QCT7B25 | DT00B530YJ | 25/11/2024 | 03/12/2024 | 6599-2 | 15/01/2025 | 30/01/2025 | R\$293,47 |
| AGZ4378 | DT003VDONJ | 26/11/2024 | 03/12/2024 | 6599-2 | 16/01/2025 | 31/01/2025 | R\$293,47 |
| AYJ8E74 | DT003VDONK | 26/11/2024 | 03/12/2024 | 6599-2 | 16/01/2025 | 31/01/2025 | R\$293,47 |
| QBY8614 | DT003VDONI | 26/11/2024 | 03/12/2024 | 6599-2 | 16/01/2025 | 31/01/2025 | R\$293,47 |
| QCG7531 | DT003VDONM | 26/11/2024 | 03/12/2024 | 6599-2 | 16/01/2025 | 31/01/2025 | R\$293,47 |
| RAT0H13 | DT003VDONF | 26/11/2024 | 03/12/2024 | 6599-2 | 16/01/2025 | 31/01/2025 | R\$293,47 |
| RAU5D20 | DT003VDONL | 26/11/2024 | 03/12/2024 | 6599-2 | 16/01/2025 | 31/01/2025 | R\$293,47 |
| SPP8D31 | DT003VDONG | 26/11/2024 | 03/12/2024 | 7340-0 | 16/01/2025 | 31/01/2025 | R\$130,16 |
| HJK8E82 | DT00KZ10C0 | 26/11/2024 | 03/12/2024 | 5029-2 | 16/01/2025 | 31/01/2025 | R\$880,41 |
| SPO1F86 | DT006140BG | 26/11/2024 | 03/12/2024 | 5878-0 | 16/01/2025 | 31/01/2025 | R\$130,16 |
| SPD7C24 | DT002B20J4 | 26/11/2024 | 03/12/2024 | 7340-0 | 16/01/2025 | 31/01/2025 | R\$130,16 |
| KEF7B94 | DT008K309X | 26/11/2024 | 03/12/2024 | 6599-2 | 16/01/2025 | 31/01/2025 | R\$293,47 |
| BAV6898 | DT002U80V7 | 26/11/2024 | 03/12/2024 | 5185-1 | 16/01/2025 | 31/01/2025 | R\$195,23 |
| BAV6898 | DT002U80V8 | 26/11/2024 | 03/12/2024 | 6599-2 | 16/01/2025 | 31/01/2025 | R\$293,47 |
| BAV6898 | DT002U80V9 | 26/11/2024 | 03/12/2024 | 7633-2 | 16/01/2025 | 31/01/2025 | R\$293,47 |
| CNN7G81 | DT002U80V3 | 26/11/2024 | 03/12/2024 | 6599-2 | 16/01/2025 | 31/01/2025 | R\$293,47 |
| CNN7G81 | DT002U80V4 | 26/11/2024 | 03/12/2024 | 5185-1 | 16/01/2025 | 31/01/2025 | R\$195,23 |
| NJC3271 | DT002U80V6 | 26/11/2024 | 03/12/2024 | 5185-1 | 16/01/2025 | 31/01/2025 | R\$195,23 |
| NPK2630 | DT002U80UX | 26/11/2024 | 03/12/2024 | 6599-2 | 16/01/2025 | 31/01/2025 | R\$293,47 |
| NPK2630 | DT002U80UY | 26/11/2024 | 03/12/2024 | 7633-2 | 16/01/2025 | 31/01/2025 | R\$293,47 |
| ONR0144 | DT002U80UZ | 26/11/2024 | 03/12/2024 | 6599-2 | 16/01/2025 | 31/01/2025 | R\$293,47 |
| ONR0144 | DT002U80V0 | 26/11/2024 | 03/12/2024 | 5193-0 | 16/01/2025 | 31/01/2025 | R\$293,47 |
| OWX2C22 | DT002U80VJ | 26/11/2024 | 03/12/2024 | 5185-1 | 16/01/2025 | 31/01/2025 | R\$195,23 |
| PLH1C72 | DT002U80VH | 26/11/2024 | 03/12/2024 | 7633-2 | 16/01/2025 | 31/01/2025 | R\$293,47 |
| QBK4020 | DT002U80VA | 26/11/2024 | 03/12/2024 | 5185-1 | 16/01/2025 | 31/01/2025 | R\$195,23 |
| QCH0617 | DT002U80V5 | 26/11/2024 | 03/12/2024 | 5185-2 | 16/01/2025 | 31/01/2025 | R\$195,23 |
| QCK3A83 | DT002U80VI | 26/11/2024 | 03/12/2024 | 7633-2 | 16/01/2025 | 31/01/2025 | R\$293,47 |
| QCP6C12 | DT002U80VK | 26/11/2024 | 03/12/2024 | 5185-1 | 16/01/2025 | 31/01/2025 | R\$195,23 |
| QCQ0187 | DT002U80VF | 26/11/2024 | 03/12/2024 | 7633-2 | 16/01/2025 | 31/01/2025 | R\$293,47 |
| QTA4C14 | DT002U80VE | 26/11/2024 | 03/12/2024 | 7633-2 | 16/01/2025 | 31/01/2025 | R\$293,47 |
| RAP8B76 | DT002U80VL | 26/11/2024 | 03/12/2024 | 7633-2 | 16/01/2025 | 31/01/2025 | R\$293,47 |
| RRP0C52 | DT002U80US | 26/11/2024 | 03/12/2024 | 7633-2 | 16/01/2025 | 31/01/2025 | R\$293,47 |
| JYY2495 | DT00G620KG | 26/11/2024 | 03/12/2024 | 6556-1 | 16/01/2025 | 31/01/2025 | R\$293,47 |
| JYY2495 | DT00G620KH | 26/11/2024 | 03/12/2024 | 7030-1 | 16/01/2025 | 31/01/2025 | R\$293,47 |
| JZQ5261 | DT001Q510U | 26/11/2024 | 03/12/2024 | 7080-0 | 16/01/2025 | 31/01/2025 | R\$195,23 |
| JZQ5261 | DT001Q510V | 26/11/2024 | 03/12/2024 | 6599-2 | 16/01/2025 | 31/01/2025 | R\$293,47 |
| NPO2101 | DT001Q510S | 26/11/2024 | 03/12/2024 | 7366-2 | 16/01/2025 | 31/01/2025 | R\$130,16 |
| RAU1C94 | DT001Q510T | 26/11/2024 | 03/12/2024 | 5193-0 | 16/01/2025 | 31/01/2025 | R\$293,47 |
| KAD0393 | DT006060DV | 26/11/2024 | 03/12/2024 | 5010-0 | 16/01/2025 | 31/01/2025 | R\$880,41 |
| KAD0393 | DT006060DW | 26/11/2024 | 03/12/2024 | 6599-2 | 16/01/2025 | 31/01/2025 | R\$293,47 |
| NUD3A47 | DT006060DQ | 26/11/2024 | 03/12/2024 | 6661-0 | 16/01/2025 | 31/01/2025 | R\$195,23 |
| QBK5255 | DT006060DU | 26/11/2024 | 03/12/2024 | 5010-0 | 16/01/2025 | 31/01/2025 | R\$880,41 |
| QBK5255 | DT006060E0 | 26/11/2024 | 03/12/2024 | 7340-0 | 16/01/2025 | 31/01/2025 | R\$130,16 |
| QBL6745 | DT006060DT | 26/11/2024 | 03/12/2024 | 6653-1 | 16/01/2025 | 31/01/2025 | R\$195,23 |
| QBL6745 | DT006060DZ | 26/11/2024 | 03/12/2024 | 6599-2 | 16/01/2025 | 31/01/2025 | R\$293,47 |
| RRT6D92 | DT00MJ10ER | 26/11/2024 | 03/12/2024 | 5738-0 | 16/01/2025 | 31/01/2025 | R\$293,47 |
| QCR1G52 | DT002S62VT | 26/11/2024 | 03/12/2024 | 7340-0 | 16/01/2025 | 31/01/2025 | R\$130,16 |
| QCR1G52 | DT002S62VU | 26/11/2024 | 03/12/2024 | 6653-1 | 16/01/2025 | 31/01/2025 | R\$195,23 |
| RAR6J26 | DT002S62VR | 26/11/2024 | 03/12/2024 | 7366-2 | 16/01/2025 | 31/01/2025 | R\$130,16 |
| BCX4C29 | DT008I306K | 26/11/2024 | 03/12/2024 | 5541-1 | 16/01/2025 | 31/01/2025 | R\$195,23 |
| ESU9363 | DT008I306L | 26/11/2024 | 03/12/2024 | 5541-1 | 16/01/2025 | 31/01/2025 | R\$195,23 |
| SFF1G62 | DT008I306M | 26/11/2024 | 03/12/2024 | 5541-1 | 16/01/2025 | 31/01/2025 | R\$195,23 |
| MSU5B19 | DT00LR10B8 | 26/11/2024 | 03/12/2024 | 6599-2 | 16/01/2025 | 31/01/2025 | R\$293,47 |
| QQG3C68 | DT00LR10B9 | 26/11/2024 | 03/12/2024 | 6599-2 | 16/01/2025 | 31/01/2025 | R\$293,47 |
| QCK7B02 | DT00LS10E6 | 26/11/2024 | 03/12/2024 | 6769-0 | 16/01/2025 | 31/01/2025 | R\$130,16 |
| NJ16928 | DT0095409Z | 26/11/2024 | 03/12/2024 | 6599-2 | 16/01/2025 | 31/01/2025 | R\$293,47 |
| NJ16928 | DT009540A0 | 26/11/2024 | 03/12/2024 | 6580-0 | 16/01/2025 | 31/01/2025 | R\$293,47 |
| HZK7996 | DT009DA0AL | 26/11/2024 | 03/12/2024 | 6599-2 | 16/01/2025 | 31/01/2025 | R\$293,47 |
| HZK7996 | DT009DA0AM | 26/11/2024 | 03/12/2024 | 5010-0 | 16/01/2025 | 31/01/2025 | R\$880,41 |
| HZK7996 | DT009DA0AN | 26/11/2024 | 03/12/2024 | 5274-1 | 16/01/2025 | 31/01/2025 | R\$2.934,70 |
| HZK7996 | DT009DA0AO | 26/11/2024 | 03/12/2024 | 6653-1 | 16/01/2025 | 31/01/2025 | R\$195,23 |
| RBM1E79 | DT006S1018 | 26/11/2024 | 03/12/2024 | 6050-1 | 16/01/2025 | 31/01/2025 | R\$293,47 |
| AEI2974 | DT002U80WI | 26/11/2024 | 03/12/2024 | 5185-1 | 16/01/2025 | 31/01/2025 | R\$195,23 |
| AJ18332 | DT002U80WX | 26/11/2024 | 03/12/2024 | 5185-1 | 16/01/2025 | 31/01/2025 | R\$195,23 |

| Placa | Nº AIT | Dt Infração | Dt Postagem | Cód. Infração | Dt Limite Indicação condutor/Infrator | Dt Limite Defesa | Vi. Multa |
|---------|------------|-------------|-------------|---------------|---------------------------------------|------------------|-------------|
| AJ18332 | DT002U80WY | 26/11/2024 | 03/12/2024 | 6599-2 | 16/01/2025 | 31/01/2025 | R\$293,47 |
| AJ18332 | DT002U80XS | 26/11/2024 | 03/12/2024 | 5185-1 | 16/01/2025 | 31/01/2025 | R\$195,23 |
| AJ18332 | DT002U80XT | 26/11/2024 | 03/12/2024 | 6599-2 | 16/01/2025 | 31/01/2025 | R\$293,47 |
| EDH9140 | DT002U80XF | 26/11/2024 | 03/12/2024 | 7633-2 | 16/01/2025 | 31/01/2025 | R\$293,47 |
| HMM4602 | DT002U80WS | 26/11/2024 | 03/12/2024 | 5185-1 | 16/01/2025 | 31/01/2025 | R\$195,23 |
| HTF9J19 | DT002U80WB | 26/11/2024 | 03/12/2024 | 5185-1 | 16/01/2025 | 31/01/2025 | R\$195,23 |
| HTF9J19 | DT002U80WC | 26/11/2024 | 03/12/2024 | 6599-2 | 16/01/2025 | 31/01/2025 | R\$293,47 |
| JHJOA06 | DT002U80WZ | 26/11/2024 | 03/12/2024 | 5185-1 | 16/01/2025 | 31/01/2025 | R\$195,23 |
| JYO9220 | DT002U80X1 | 26/11/2024 | 03/12/2024 | 5185-1 | 16/01/2025 | 31/01/2025 | R\$195,23 |
| JYO9220 | DT002U80X2 | 26/11/2024 | 03/12/2024 | 6599-2 | 16/01/2025 | 31/01/2025 | R\$293,47 |
| JYZ5133 | DT002U80WH | 26/11/2024 | 03/12/2024 | 5185-1 | 16/01/2025 | 31/01/2025 | R\$195,23 |
| JZE8489 | DT002U80WT | 26/11/2024 | 03/12/2024 | 7340-0 | 16/01/2025 | 31/01/2025 | R\$130,16 |
| KAH9259 | DT002U80VU | 26/11/2024 | 03/12/2024 | 6599-2 | 16/01/2025 | 31/01/2025 | R\$293,47 |
| KAH9259 | DT002U80VV | 26/11/2024 | 03/12/2024 | 5185-1 | 16/01/2025 | 31/01/2025 | R\$195,23 |
| KEF4879 | DT002U80VY | 26/11/2024 | 03/12/2024 | 5185-1 | 16/01/2025 | 31/01/2025 | R\$195,23 |
| NDM7879 | DT002U80WF | 26/11/2024 | 03/12/2024 | 5185-1 | 16/01/2025 | 31/01/2025 | R\$195,23 |
| NDM7879 | DT002U80WG | 26/11/2024 | 03/12/2024 | 6599-2 | 16/01/2025 | 31/01/2025 | R\$293,47 |
| NJE3614 | DT002U80X3 | 26/11/2024 | 03/12/2024 | 6599-2 | 16/01/2025 | 31/01/2025 | R\$293,47 |
| NJE3614 | DT002U80X4 | 26/11/2024 | 03/12/2024 | 7340-0 | 16/01/2025 | 31/01/2025 | R\$130,16 |
| NJ18H71 | DT002U80WO | 26/11/2024 | 03/12/2024 | 5185-1 | 16/01/2025 | 31/01/2025 | R\$195,23 |
| NPH5H01 | DT002U80XR | 26/11/2024 | 03/12/2024 | 7340-0 | 16/01/2025 | 31/01/2025 | R\$130,16 |
| NPJ5D78 | DT002U80XB | 26/11/2024 | 03/12/2024 | 7340-0 | 16/01/2025 | 31/01/2025 | R\$130,16 |
| NPJ5D78 | DT002U80XC | 26/11/2024 | 03/12/2024 | 6599-2 | 16/01/2025 | 31/01/2025 | R\$293,47 |
| NPM4752 | DT002U80VN | 26/11/2024 | 03/12/2024 | 5185-1 | 16/01/2025 | 31/01/2025 | R\$195,23 |
| NTY0I59 | DT002U80Y0 | 26/11/2024 | 03/12/2024 | 5185-1 | 16/01/2025 | 31/01/2025 | R\$195,23 |
| NUE2085 | DT002U80X6 | 26/11/2024 | 03/12/2024 | 5185-1 | 16/01/2025 | 31/01/2025 | R\$195,23 |
| NUE2085 | DT002U80X7 | 26/11/2024 | 03/12/2024 | 6599-2 | 16/01/2025 | 31/01/2025 | R\$293,47 |
| OAS7606 | DT002U80WL | 26/11/2024 | 03/12/2024 | 6599-2 | 16/01/2025 | 31/01/2025 | R\$293,47 |
| OAS7606 | DT002U80WM | 26/11/2024 | 03/12/2024 | 5185-1 | 16/01/2025 | 31/01/2025 | R\$195,23 |
| OAY9233 | DT002U80VW | 26/11/2024 | 03/12/2024 | 5185-1 | 16/01/2025 | 31/01/2025 | R\$195,23 |
| OAZ3D04 | DT002U80WQ | 26/11/2024 | 03/12/2024 | 5185-1 | 16/01/2025 | 31/01/2025 | R\$195,23 |
| OAZ8990 | DT002U80VS | 26/11/2024 | 03/12/2024 | 5185-1 | 16/01/2025 | 31/01/2025 | R\$195,23 |
| OAZ8990 | DT002U80VT | 26/11/2024 | 03/12/2024 | 6599-2 | 16/01/2025 | 31/01/2025 | R\$293,47 |
| QBA4H57 | DT002U80WA | 26/11/2024 | 03/12/2024 | 5185-1 | 16/01/2025 | 31/01/2025 | R\$195,23 |
| QBB1B92 | DT002U80XM | 26/11/2024 | 03/12/2024 | 5185-1 | 16/01/2025 | 31/01/2025 | R\$195,23 |
| OWX2C22 | DT002U80VQ | 26/11/2024 | 03/12/2024 | 5185-1 | 16/01/2025 | 31/01/2025 | R\$195,23 |
| PYU0C05 | DT002U80XI | 26/11/2024 | 03/12/2024 | 5185-1 | 16/01/2025 | 31/01/2025 | R\$195,23 |
| PYU0C05 | DT002U80XJ | 26/11/2024 | 03/12/2024 | 7633-2 | 16/01/2025 | 31/01/2025 | R\$293,47 |
| QBD8300 | DT002U80W3 | 26/11/2024 | 03/12/2024 | 7340-0 | 16/01/2025 | 31/01/2025 | R\$130,16 |
| QBD8300 | DT002U80W4 | 26/11/2024 | 03/12/2024 | 6599-2 | 16/01/2025 | 31/01/2025 | R\$293,47 |
| QBI2F92 | DT002U80X8 | 26/11/2024 | 03/12/2024 | 6599-2 | 16/01/2025 | 31/01/2025 | R\$293,47 |
| QBI2F92 | DT002U80X9 | 26/11/2024 | 03/12/2024 | 5185-1 | 16/01/2025 | 31/01/2025 | R\$195,23 |
| QBI5242 | DT002U80W5 | 26/11/2024 | 03/12/2024 | 6599-2 | 16/01/2025 | 31/01/2025 | R\$293,47 |
| QBI5242 | DT002U80W6 | 26/11/2024 | 03/12/2024 | 5185-1 | 16/01/2025 | 31/01/2025 | R\$195,23 |
| QBJ5863 | DT002U80VZ | 26/11/2024 | 03/12/2024 | 5185-1 | 16/01/2025 | 31/01/2025 | R\$195,23 |
| QBJ5863 | DT002U80W0 | 26/11/2024 | 03/12/2024 | 6599-2 | 16/01/2025 | 31/01/2025 | R\$293,47 |
| QBK3A54 | DT002U80XD | 26/11/2024 | 03/12/2024 | 6599-2 | 16/01/2025 | 31/01/2025 | R\$293,47 |
| QBK3A54 | DT002U80XE | 26/11/2024 | 03/12/2024 | 5185-1 | 16/01/2025 | 31/01/2025 | R\$195,23 |
| QBT5053 | DT002U80VO | 26/11/2024 | 03/12/2024 | 5185-1 | 16/01/2025 | 31/01/2025 | R\$195,23 |
| QBT8D61 | DT002U80XA | 26/11/2024 | 03/12/2024 | 7340-0 | 16/01/2025 | 31/01/2025 | R\$130,16 |
| QCD8859 | DT002U80XV | 26/11/2024 | 03/12/2024 | 6599-2 | 16/01/2025 | 31/01/2025 | R\$293,47 |
| QCD8859 | DT002U80XW | 26/11/2024 | 03/12/2024 | 5185-1 | 16/01/2025 | 31/01/2025 | R\$195,23 |
| QCG7G94 | DT002U80XK | 26/11/2024 | 03/12/2024 | 7633-2 | 16/01/2025 | 31/01/2025 | R\$293,47 |
| QCJ5J08 | DT002U80XP | 26/11/2024 | 03/12/2024 | 7340-0 | 16/01/2025 | 31/01/2025 | R\$130,16 |
| QCL6B92 | DT002U80VW | 26/11/2024 | 03/12/2024 | 7340-0 | 16/01/2025 | 31/01/2025 | R\$130,16 |
| QCS9F11 | DT002U80XQ | 26/11/2024 | 03/12/2024 | 7340-0 | 16/01/2025 | 31/01/2025 | R\$130,16 |
| QCT2A62 | DT002U80WD | 26/11/2024 | 03/12/2024 | 5185-1 | 16/01/2025 | 31/01/2025 | R\$195,23 |
| QCX2915 | DT002U80XN | 26/11/2024 | 03/12/2024 | 7340-0 | 16/01/2025 | 31/01/2025 | R\$130,16 |
| QCX2915 | DT002U80XO | 26/11/2024 | 03/12/2024 | 6599-2 | 16/01/2025 | 31/01/2025 | R\$293,47 |
| QCY7838 | DT002U80XY | 26/11/2024 | 03/12/2024 | 7340-0 | 16/01/2025 | 31/01/2025 | R\$130,16 |
| QCY7838 | DT002U80XZ | 26/11/2024 | 03/12/2024 | 6599-2 | 16/01/2025 | 31/01/2025 | R\$293,47 |
| QMW0874 | DT002U80WN | 26/11/2024 | 03/12/2024 | 5185-1 | 16/01/2025 | 31/01/2025 | R\$195,23 |
| QBB5E90 | DT002U80W9 | 26/11/2024 | 03/12/2024 | 5185-1 | 16/01/2025 | 31/01/2025 | R\$195,23 |
| RAS4H07 | DT002U80XU | 26/11/2024 | 03/12/2024 | 7340-0 | 16/01/2025 | 31/01/2025 | R\$130,16 |
| RAY5I63 | DT002U80Y2 | 26/11/2024 | 03/12/2024 | 7633-2 | 16/01/2025 | 31/01/2025 | R\$293,47 |
| RAY7B35 | DT002U80Y3 | 26/11/2024 | 03/12/2024 | 6653-2 | 16/01/2025 | 31/01/2025 | R\$195,23 |
| RAZ6E58 | DT002U80X0 | 26/11/2024 | 03/12/2024 | 7340-0 | 16/01/2025 | 31/01/2025 | R\$130,16 |
| RRL8F24 | DT002U80VR | 26/11/2024 | 03/12/2024 | 7340-0 | 16/01/2025 | 31/01/2025 | R\$130,16 |
| RRO8H92 | DT002U80WJ | 26/11/2024 | 03/12/2024 | 7340-0 | 16/01/2025 | 31/01/2025 | R\$130,16 |
| RRO8H92 | DT002U80WK | 26/11/2024 | 03/12/2024 | 6599-2 | 16/01/2025 | 31/01/2025 | R\$293,47 |
| RRT8E48 | DT002U80VP | 26/11/2024 | 03/12/2024 | 7340-0 | 16/01/2025 | 31/01/2025 | R\$130,16 |
| SPG3H13 | DT002U80WW | 26/11/2024 | 03/12/2024 | 7340-0 | 16/01/2025 | 31/01/2025 | R\$130,16 |
| ANJ2B06 | DT002S62VL | 25/11/2024 | 03/12/2024 | 5185-1 | 16/01/2025 | 31/01/2025 | R\$195,23 |
| HKR6005 | DT002S62VK | 25/11/2024 | 03/12/2024 | 5185-1 | 16/01/2025 | 31/01/2025 | R\$195,23 |
| NJY4E91 | DT002S62VI | 25/11/2024 | 03/12/2024 | 5169-1 | 16/01/2025 | 31/01/2025 | R\$2.934,70 |
| NJU5201 | DT002S62VM | 25/11/2024 | 03/12/2024 | 5185-2 | 16/01/2025 | 31/01/2025 | R\$195,23 |
| NUD1967 | DT002S62VP | 25/11/2024 | 03/12/2024 | 5185-1 | 16/01/2025 | 31/01/2025 | R\$195,23 |
| NUD1967 | DT002S62VQ | 25/11/2024 | 03/12/2024 | 6599-2 | 16/01/2025 | 31/01/2025 | R\$293,47 |
| NVX5913 | DT002S62VN | 25/11/2024 | 03/12/2024 | 5185-1 | 16/01/2025 | 31/01/2025 | R\$195,23 |
| NVX5913 | DT002S62VO | 25/11/2024 | 03/12/2024 | 5193-0 | 16/01/2025 | 31/01/2025 | R\$293,47 |
| QCV7E91 | DT002S62VJ | 25/11/2024 | 03/12/2024 | 5185-1 | 16/01/2025 | 31/01/2025 | R\$195,23 |
| NKV4G86 | DT00D956M5 | 26/11/2024 | 03/12/2024 | 5185-1 | 16/01/2025 | 31/01/2025 | R\$195,23 |
| NKV4G86 | DT00D956M6 | 26/11/2024 | 03/12/2024 | 6599-2 | 16/01/2025 | 31/01/2025 | R\$293,47 |
| JZW6F27 | DT005Y30IG | 26/11/2024 | 03/12/2024 | 5010-0 | 16/01/2025 | 31/01/2025 | R\$880,41 |
| DLI0621 | DT00FF50GH | 26/11/2024 | 03/12/2024 | 6599-2 | 16/01/2025 | 31/01/2025 | R\$293,47 |
| QBH2534 | DT00EG10K1 | 25/11/2024 | 03/12/2024 | 6599-2 | 16/01/2025 | 31/01/2025 | R\$293,47 |
| QBH2534 | DT00EG10K2 | 25/11/2024 | 03/12/2024 | 5010-0 | 16/01/2025 | 31/01/2025 | R\$880,41 |

| Placa | Nº AIT | Dt Infração | Dt Postagem | Cód. Infração | Dt Limite Indicação condutor/Infrator | Dt Limite Defesa | Vi. Multa |
|---------|------------|-------------|-------------|---------------|---------------------------------------|------------------|-------------|
| NFX2G69 | DT008D40A2 | 26/11/2024 | 03/12/2024 | 5452-1 | 16/01/2025 | 31/01/2025 | R\$195,23 |
| KEUZH17 | DT00CK409G | 26/11/2024 | 03/12/2024 | 5193-0 | 16/01/2025 | 31/01/2025 | R\$293,47 |
| JZT7I95 | DT00BO30BV | 26/11/2024 | 03/12/2024 | 5010-0 | 16/01/2025 | 31/01/2025 | R\$880,41 |
| JZT7I95 | DT00BO30BW | 26/11/2024 | 03/12/2024 | 6637-2 | 16/01/2025 | 31/01/2025 | R\$195,23 |
| JZT7I95 | DT00BO30BX | 26/11/2024 | 03/12/2024 | 5819-1 | 16/01/2025 | 31/01/2025 | R\$880,41 |
| MOE9H18 | DT001T70ZR | 26/11/2024 | 03/12/2024 | 7633-2 | 16/01/2025 | 31/01/2025 | R\$293,47 |
| QCW3248 | DT001T70ZQ | 26/11/2024 | 03/12/2024 | 6637-1 | 16/01/2025 | 31/01/2025 | R\$195,23 |
| AWB3D67 | DT00G020TU | 22/11/2024 | 03/12/2024 | 5169-1 | 16/01/2025 | 31/01/2025 | R\$2.934,70 |
| DLT9H74 | TSR0089983 | 12/11/2024 | 03/12/2024 | 5045-0 | 16/01/2025 | 31/01/2025 | R\$293,47 |
| KAU8I41 | TSR0089976 | 12/11/2024 | 03/12/2024 | 5010-0 | 16/01/2025 | 31/01/2025 | R\$880,41 |
| NJE3E14 | TSR0089998 | 13/11/2024 | 03/12/2024 | 5010-0 | 16/01/2025 | 31/01/2025 | R\$880,41 |
| NPM5233 | TSR0089996 | 12/11/2024 | 03/12/2024 | 5010-0 | 16/01/2025 | 31/01/2025 | R\$880,41 |
| OAZ9015 | TSR0089985 | 12/11/2024 | 03/12/2024 | 6599-2 | 16/01/2025 | 31/01/2025 | R\$293,47 |
| QCB0C64 | TSR0089992 | 12/11/2024 | 03/12/2024 | 5010-0 | 16/01/2025 | 31/01/2025 | R\$880,41 |
| QCC2075 | TSR0126004 | 13/11/2024 | 03/12/2024 | 5010-0 | 16/01/2025 | 31/01/2025 | R\$880,41 |
| QCJ5929 | TSR0089987 | 12/11/2024 | 03/12/2024 | 5010-0 | 16/01/2025 | 31/01/2025 | R\$880,41 |
| QCW1H98 | TSR0089981 | 12/11/2024 | 03/12/2024 | 5010-0 | 16/01/2025 | 31/01/2025 | R\$880,41 |
| QCX5311 | TSR0089984 | 12/11/2024 | 03/12/2024 | 6599-2 | 16/01/2025 | 31/01/2025 | R\$293,47 |
| RRQ3D63 | TSR0089989 | 12/11/2024 | 03/12/2024 | 6599-2 | 16/01/2025 | 31/01/2025 | R\$293,47 |
| RRQ3D63 | TSR0089990 | 12/11/2024 | 03/12/2024 | 5045-0 | 16/01/2025 | 31/01/2025 | R\$293,47 |
| SPN0B10 | TSR0089980 | 12/11/2024 | 03/12/2024 | 5010-0 | 16/01/2025 | 31/01/2025 | R\$880,41 |
| SPO4E49 | TSR0090000 | 13/11/2024 | 03/12/2024 | 5010-0 | 16/01/2025 | 31/01/2025 | R\$880,41 |
| OBQ6186 | TSR0082640 | 12/11/2024 | 03/12/2024 | 6599-2 | 16/01/2025 | 31/01/2025 | R\$293,47 |
| OBQ6186 | TSR0082641 | 12/11/2024 | 03/12/2024 | 5045-0 | 16/01/2025 | 31/01/2025 | R\$293,47 |
| OBQ6186 | TSR0082642 | 12/11/2024 | 03/12/2024 | 6556-4 | 16/01/2025 | 31/01/2025 | R\$293,47 |
| QBM5108 | TSR0082643 | 12/11/2024 | 03/12/2024 | 5010-0 | 16/01/2025 | 31/01/2025 | R\$880,41 |
| QBW5887 | TSR0082648 | 12/11/2024 | 03/12/2024 | 5010-0 | 16/01/2025 | 31/01/2025 | R\$880,41 |
| QCZ2224 | TSR0082647 | 12/11/2024 | 03/12/2024 | 5010-0 | 16/01/2025 | 31/01/2025 | R\$880,41 |
| RAL4G25 | TSR0082656 | 12/11/2024 | 03/12/2024 | 5010-0 | 16/01/2025 | 31/01/2025 | R\$880,41 |
| RAL4G25 | TSR0082657 | 12/11/2024 | 03/12/2024 | 5118-0 | 16/01/2025 | 31/01/2025 | R\$880,41 |
| RRi6A13 | TSR0082650 | 12/11/2024 | 03/12/2024 | 6599-2 | 16/01/2025 | 31/01/2025 | R\$293,47 |
| RRi6A13 | TSR0082651 | 12/11/2024 | 03/12/2024 | 6580-0 | 16/01/2025 | 31/01/2025 | R\$293,47 |
| SPG4E13 | TSR0122519 | 13/11/2024 | 03/12/2024 | 6637-1 | 16/01/2025 | 31/01/2025 | R\$195,23 |
| SPG4E13 | TSR0122520 | 13/11/2024 | 03/12/2024 | 5207-0 | 16/01/2025 | 31/01/2025 | R\$88,38 |
| DHG7I01 | TSR0121540 | 12/11/2024 | 03/12/2024 | 5010-0 | 16/01/2025 | 31/01/2025 | R\$880,41 |
| PZM9E78 | TSR0121538 | 12/11/2024 | 03/12/2024 | 6599-2 | 16/01/2025 | 31/01/2025 | R\$293,47 |
| PZM9E78 | TSR0121539 | 12/11/2024 | 03/12/2024 | 6670-0 | 16/01/2025 | 31/01/2025 | R\$195,23 |
| BDP0D97 | TSR0122521 | 13/11/2024 | 03/12/2024 | 5193-0 | 16/01/2025 | 31/01/2025 | R\$293,47 |
| NJK8264 | TSR0123138 | 12/11/2024 | 03/12/2024 | 5010-0 | 16/01/2025 | 31/01/2025 | R\$880,41 |
| NJK8264 | TSR0123139 | 12/11/2024 | 03/12/2024 | 5118-0 | 16/01/2025 | 31/01/2025 | R\$880,41 |
| NPM4J84 | TSR0123124 | 12/11/2024 | 03/12/2024 | 5010-0 | 16/01/2025 | 31/01/2025 | R\$880,41 |
| OBH6800 | TSR0122526 | 13/11/2024 | 03/12/2024 | 6599-2 | 16/01/2025 | 31/01/2025 | R\$293,47 |
| OBH6800 | TSR0122527 | 13/11/2024 | 03/12/2024 | 6726-1 | 16/01/2025 | 31/01/2025 | R\$195,23 |
| OBH6800 | TSR0122528 | 13/11/2024 | 03/12/2024 | 6610-2 | 16/01/2025 | 31/01/2025 | R\$195,23 |
| QBK3702 | TSR0122524 | 13/11/2024 | 03/12/2024 | 6599-2 | 16/01/2025 | 31/01/2025 | R\$293,47 |
| QBK3702 | TSR0122525 | 13/11/2024 | 03/12/2024 | 6645-0 | 16/01/2025 | 31/01/2025 | R\$195,23 |
| QBQ3775 | TSR0122522 | 13/11/2024 | 03/12/2024 | 5010-0 | 16/01/2025 | 31/01/2025 | R\$880,41 |
| QCO3I18 | TSR0123133 | 12/11/2024 | 03/12/2024 | 5010-0 | 16/01/2025 | 31/01/2025 | R\$880,41 |
| QCO3I18 | TSR0123136 | 12/11/2024 | 03/12/2024 | 5118-0 | 16/01/2025 | 31/01/2025 | R\$880,41 |
| QCQ8F29 | TSR0123126 | 12/11/2024 | 03/12/2024 | 6599-2 | 16/01/2025 | 31/01/2025 | R\$293,47 |
| QCQ8F29 | TSR0123127 | 12/11/2024 | 03/12/2024 | 6580-0 | 16/01/2025 | 31/01/2025 | R\$293,47 |
| QCQ8F29 | TSR0123128 | 12/11/2024 | 03/12/2024 | 5045-0 | 16/01/2025 | 31/01/2025 | R\$293,47 |
| RAV9E95 | TSR0123132 | 12/11/2024 | 03/12/2024 | 5010-0 | 16/01/2025 | 31/01/2025 | R\$880,41 |
| SPN6D34 | TSR0123140 | 12/11/2024 | 03/12/2024 | 5010-0 | 16/01/2025 | 31/01/2025 | R\$880,41 |
| SPN6D34 | TSR0123141 | 12/11/2024 | 03/12/2024 | 5118-0 | 16/01/2025 | 31/01/2025 | R\$880,41 |
| FXJ3F03 | TSR0087989 | 12/11/2024 | 03/12/2024 | 6580-0 | 16/01/2025 | 31/01/2025 | R\$293,47 |
| HSM9I19 | TSR0087987 | 12/11/2024 | 03/12/2024 | 5010-0 | 16/01/2025 | 31/01/2025 | R\$880,41 |
| HSM9I19 | TSR0087988 | 12/11/2024 | 03/12/2024 | 5061-0 | 16/01/2025 | 31/01/2025 | R\$880,41 |
| QTR5J70 | TSR0087990 | 12/11/2024 | 03/12/2024 | 5010-0 | 16/01/2025 | 31/01/2025 | R\$880,41 |
| NJH4486 | TSR0122509 | 12/11/2024 | 03/12/2024 | 6599-2 | 16/01/2025 | 31/01/2025 | R\$293,47 |
| NJU2C37 | TSR0122514 | 12/11/2024 | 03/12/2024 | 5010-0 | 16/01/2025 | 31/01/2025 | R\$880,41 |
| NPC4481 | TSR0122505 | 12/11/2024 | 03/12/2024 | 6599-2 | 16/01/2025 | 31/01/2025 | R\$293,47 |
| NPC4481 | TSR0122506 | 12/11/2024 | 03/12/2024 | 6769-0 | 16/01/2025 | 31/01/2025 | R\$130,16 |
| NPC4481 | TSR0122507 | 12/11/2024 | 03/12/2024 | 6408-0 | 16/01/2025 | 31/01/2025 | R\$130,16 |
| NPC4481 | TSR0122508 | 12/11/2024 | 03/12/2024 | 6726-1 | 16/01/2025 | 31/01/2025 | R\$195,23 |
| QBZ5C94 | TSR0122498 | 12/11/2024 | 03/12/2024 | 5010-0 | 16/01/2025 | 31/01/2025 | R\$880,41 |
| QCJ6488 | TSR0122511 | 12/11/2024 | 03/12/2024 | 5010-0 | 16/01/2025 | 31/01/2025 | R\$880,41 |
| RRY6G69 | TSR0122503 | 12/11/2024 | 03/12/2024 | 5010-0 | 16/01/2025 | 31/01/2025 | R\$880,41 |
| SPI7H76 | TSR0122515 | 12/11/2024 | 03/12/2024 | 5010-0 | 16/01/2025 | 31/01/2025 | R\$880,41 |
| SPI7H76 | TSR0122517 | 12/11/2024 | 03/12/2024 | 5118-0 | 16/01/2025 | 31/01/2025 | R\$880,41 |
| KAB6367 | TSR0120407 | 12/11/2024 | 03/12/2024 | 5010-0 | 16/01/2025 | 31/01/2025 | R\$880,41 |
| NTY4823 | TSR0120405 | 12/11/2024 | 03/12/2024 | 5010-0 | 16/01/2025 | 31/01/2025 | R\$880,41 |
| NUC5616 | TSR0120410 | 12/11/2024 | 03/12/2024 | 5010-0 | 16/01/2025 | 31/01/2025 | R\$880,41 |
| JZJ6C41 | DT001Y60M8 | 26/11/2024 | 03/12/2024 | 5010-0 | 16/01/2025 | 31/01/2025 | R\$880,41 |
| JZJ6C41 | DT001Y60M9 | 26/11/2024 | 03/12/2024 | 6653-1 | 16/01/2025 | 31/01/2025 | R\$195,23 |
| QCE1A19 | DT001Y60M6 | 26/11/2024 | 03/12/2024 | 7366-2 | 16/01/2025 | 31/01/2025 | R\$130,16 |
| QCX5H39 | DT001Y60M7 | 26/11/2024 | 03/12/2024 | 7366-2 | 16/01/2025 | 31/01/2025 | R\$130,16 |
| QBH5748 | DT000W60J0 | 26/11/2024 | 03/12/2024 | 6769-0 | 16/01/2025 | 31/01/2025 | R\$130,16 |
| QQR2D29 | DT000W60IZ | 26/11/2024 | 03/12/2024 | 6599-2 | 16/01/2025 | 31/01/2025 | R\$293,47 |
| KAM6041 | TSR0085505 | 12/11/2024 | 03/12/2024 | 5010-0 | 16/01/2025 | 31/01/2025 | R\$880,41 |
| NJD2084 | TSR0085514 | 12/11/2024 | 03/12/2024 | 5010-0 | 16/01/2025 | 31/01/2025 | R\$880,41 |
| NJD5988 | TSR0085499 | 12/11/2024 | 03/12/2024 | 6599-2 | 16/01/2025 | 31/01/2025 | R\$293,47 |
| NJD5988 | TSR0085500 | 12/11/2024 | 03/12/2024 | 6726-1 | 16/01/2025 | 31/01/2025 | R\$195,23 |
| NJD5988 | TSR0085501 | 12/11/2024 | 03/12/2024 | 7340-0 | 16/01/2025 | 31/01/2025 | R\$130,16 |
| NPP8278 | TSR0085511 | 12/11/2024 | 03/12/2024 | 5010-0 | 16/01/2025 | 31/01/2025 | R\$880,41 |
| OAS1D61 | TSR0123145 | 13/11/2024 | 03/12/2024 | 5010-0 | 16/01/2025 | 31/01/2025 | R\$880,41 |
| OBI8572 | TSR0085509 | 12/11/2024 | 03/12/2024 | 6599-2 | 16/01/2025 | 31/01/2025 | R\$293,47 |

| Placa | Nº AIT | Dt Infração | Dt Postagem | Cód. Infração | Dt Limite Indicação condutor/Infrator | Dt Limite Defesa | Vi. Multa |
|---------|------------|-------------|-------------|---------------|---------------------------------------|------------------|-------------|
| QBV1270 | TSR0085502 | 12/11/2024 | 03/12/2024 | 6599-2 | 16/01/2025 | 31/01/2025 | R\$293,47 |
| QBV1270 | TSR0085503 | 12/11/2024 | 03/12/2024 | 5045-0 | 16/01/2025 | 31/01/2025 | R\$293,47 |
| QBX1389 | TSR0085506 | 12/11/2024 | 03/12/2024 | 6599-2 | 16/01/2025 | 31/01/2025 | R\$293,47 |
| QBY2059 | TSR0085512 | 12/11/2024 | 03/12/2024 | 5010-0 | 16/01/2025 | 31/01/2025 | R\$880,41 |
| QBY7659 | TSR0123143 | 13/11/2024 | 03/12/2024 | 5010-0 | 16/01/2025 | 31/01/2025 | R\$880,41 |
| QCC2075 | TSR0123146 | 13/11/2024 | 03/12/2024 | 5010-0 | 16/01/2025 | 31/01/2025 | R\$880,41 |
| QC19150 | TSR0085508 | 12/11/2024 | 03/12/2024 | 5010-0 | 16/01/2025 | 31/01/2025 | R\$880,41 |
| QBU3060 | DT00OZ101N | 26/11/2024 | 03/12/2024 | 6653-1 | 16/01/2025 | 31/01/2025 | R\$195,23 |
| QBU3060 | DT00OZ101O | 26/11/2024 | 03/12/2024 | 5010-0 | 16/01/2025 | 31/01/2025 | R\$880,41 |
| CGH0C44 | DT00NA20LP | 26/11/2024 | 03/12/2024 | 6599-2 | 16/01/2025 | 31/01/2025 | R\$293,47 |
| CGH0C44 | DT00NA20LQ | 26/11/2024 | 03/12/2024 | 6670-0 | 16/01/2025 | 31/01/2025 | R\$195,23 |
| GDB6F15 | DT00NA20LR | 26/11/2024 | 03/12/2024 | 6599-2 | 16/01/2025 | 31/01/2025 | R\$293,47 |
| JZB4707 | DT00NA20LU | 26/11/2024 | 03/12/2024 | 7315-0 | 16/01/2025 | 31/01/2025 | R\$130,16 |
| KAF3292 | DT00NA20LJ | 26/11/2024 | 03/12/2024 | 6599-2 | 16/01/2025 | 31/01/2025 | R\$293,47 |
| NUB8129 | DT00NA20LE | 26/11/2024 | 03/12/2024 | 6599-2 | 16/01/2025 | 31/01/2025 | R\$293,47 |
| QB17G09 | DT00NA20LN | 26/11/2024 | 03/12/2024 | 7234-0 | 16/01/2025 | 31/01/2025 | R\$130,16 |
| QB18125 | DT00NA20LH | 26/11/2024 | 03/12/2024 | 6599-2 | 16/01/2025 | 31/01/2025 | R\$293,47 |
| QB18125 | DT00NA20LI | 26/11/2024 | 03/12/2024 | 6769-0 | 16/01/2025 | 31/01/2025 | R\$130,16 |
| QC1C175 | DT00NA20LK | 26/11/2024 | 03/12/2024 | 6599-2 | 16/01/2025 | 31/01/2025 | R\$293,47 |
| QC1C175 | DT00NA20LL | 26/11/2024 | 03/12/2024 | 5193-0 | 16/01/2025 | 31/01/2025 | R\$293,47 |
| QC1C175 | DT00NA20LM | 26/11/2024 | 03/12/2024 | 5185-2 | 16/01/2025 | 31/01/2025 | R\$195,23 |
| QCR7312 | DT00NA20LS | 26/11/2024 | 03/12/2024 | 6599-2 | 16/01/2025 | 31/01/2025 | R\$293,47 |
| QCW4C19 | DT00NA20L9 | 26/11/2024 | 03/12/2024 | 6599-2 | 16/01/2025 | 31/01/2025 | R\$293,47 |
| QNS7088 | DT00NA20LA | 26/11/2024 | 03/12/2024 | 6599-2 | 16/01/2025 | 31/01/2025 | R\$293,47 |
| RAM1489 | DT00NA20LD | 26/11/2024 | 03/12/2024 | 6599-2 | 16/01/2025 | 31/01/2025 | R\$293,47 |
| RRO2G73 | DT00NA20LB | 26/11/2024 | 03/12/2024 | 6599-2 | 16/01/2025 | 31/01/2025 | R\$293,47 |
| SPO4C57 | DT009140KB | 26/11/2024 | 03/12/2024 | 6610-2 | 16/01/2025 | 31/01/2025 | R\$195,23 |
| JZG2903 | DT0037506S | 26/11/2024 | 03/12/2024 | 5185-1 | 16/01/2025 | 31/01/2025 | R\$195,23 |
| QBD5E39 | DT0037506W | 26/11/2024 | 03/12/2024 | 6599-2 | 16/01/2025 | 31/01/2025 | R\$293,47 |
| REZ2J25 | DT0037506N | 26/11/2024 | 03/12/2024 | 6017-4 | 16/01/2025 | 31/01/2025 | R\$293,47 |
| QBN4J38 | DT00S61004 | 26/11/2024 | 03/12/2024 | 6599-2 | 16/01/2025 | 31/01/2025 | R\$293,47 |
| NPE8J50 | DT00BO30BQ | 26/11/2024 | 03/12/2024 | 5185-1 | 16/01/2025 | 31/01/2025 | R\$195,23 |
| NPE8J50 | DT00BO30BR | 26/11/2024 | 03/12/2024 | 7722-0 | 16/01/2025 | 31/01/2025 | R\$130,16 |
| QB16B97 | DT00BO30BS | 26/11/2024 | 03/12/2024 | 5010-0 | 16/01/2025 | 31/01/2025 | R\$880,41 |
| QB16B97 | DT00BO30BT | 26/11/2024 | 03/12/2024 | 6599-2 | 16/01/2025 | 31/01/2025 | R\$293,47 |
| QB16B97 | DT00BO30BU | 26/11/2024 | 03/12/2024 | 6637-2 | 16/01/2025 | 31/01/2025 | R\$195,23 |
| FMZ0J54 | DT00IW2075 | 26/11/2024 | 03/12/2024 | 7366-2 | 16/01/2025 | 31/01/2025 | R\$130,16 |
| RAM5370 | DT00IW2076 | 26/11/2024 | 03/12/2024 | 7633-2 | 16/01/2025 | 31/01/2025 | R\$293,47 |
| QBN7514 | DT00E8200G | 26/11/2024 | 03/12/2024 | 7366-2 | 16/01/2025 | 31/01/2025 | R\$130,16 |
| JZW6337 | DT006W40KO | 26/11/2024 | 03/12/2024 | 7340-0 | 16/01/2025 | 31/01/2025 | R\$130,16 |
| JZW6337 | DT006W40KP | 26/11/2024 | 03/12/2024 | 6599-2 | 16/01/2025 | 31/01/2025 | R\$293,47 |
| JZW6337 | DT006W40KQ | 26/11/2024 | 03/12/2024 | 5010-0 | 16/01/2025 | 31/01/2025 | R\$880,41 |
| HQB2113 | DT00G8102N | 25/11/2024 | 03/12/2024 | 5185-2 | 15/01/2025 | 30/01/2025 | R\$195,23 |
| NPI9256 | DT00G8102O | 26/11/2024 | 03/12/2024 | 7340-0 | 16/01/2025 | 31/01/2025 | R\$130,16 |
| OBJ6916 | DT00G8102Q | 26/11/2024 | 03/12/2024 | 5185-1 | 16/01/2025 | 31/01/2025 | R\$195,23 |
| OBJ6916 | DT00G8102R | 26/11/2024 | 03/12/2024 | 5185-2 | 16/01/2025 | 31/01/2025 | R\$195,23 |
| QBR1754 | DT00G8102P | 26/11/2024 | 03/12/2024 | 7340-0 | 16/01/2025 | 31/01/2025 | R\$130,16 |
| AKX7329 | DT00MY10B5 | 26/11/2024 | 03/12/2024 | 5185-1 | 16/01/2025 | 31/01/2025 | R\$195,23 |
| HRU5867 | DT00MY10B4 | 26/11/2024 | 03/12/2024 | 5185-1 | 16/01/2025 | 31/01/2025 | R\$195,23 |
| JJ2B55 | DT00MY10BD | 26/11/2024 | 03/12/2024 | 5185-1 | 16/01/2025 | 31/01/2025 | R\$195,23 |
| JZS8563 | DT00MY10B8 | 26/11/2024 | 03/12/2024 | 7340-0 | 16/01/2025 | 31/01/2025 | R\$130,16 |
| JZX0126 | DT00MY10BB | 26/11/2024 | 03/12/2024 | 6599-2 | 16/01/2025 | 31/01/2025 | R\$293,47 |
| NJB6H28 | DT00MY10B9 | 26/11/2024 | 03/12/2024 | 7340-0 | 16/01/2025 | 31/01/2025 | R\$130,16 |
| NJB6H28 | DT00MY10BA | 26/11/2024 | 03/12/2024 | 6599-2 | 16/01/2025 | 31/01/2025 | R\$293,47 |
| QBE6522 | DT00MY10AY | 26/11/2024 | 03/12/2024 | 7340-0 | 16/01/2025 | 31/01/2025 | R\$130,16 |
| QBO0B13 | DT00MY10B6 | 26/11/2024 | 03/12/2024 | 7340-0 | 16/01/2025 | 31/01/2025 | R\$130,16 |
| QBO0B13 | DT00MY10B7 | 26/11/2024 | 03/12/2024 | 6599-2 | 16/01/2025 | 31/01/2025 | R\$293,47 |
| QCR2G28 | DT00MY10AZ | 26/11/2024 | 03/12/2024 | 5185-1 | 16/01/2025 | 31/01/2025 | R\$195,23 |
| QCR2G28 | DT00MY10B0 | 26/11/2024 | 03/12/2024 | 5185-2 | 16/01/2025 | 31/01/2025 | R\$195,23 |
| RAS8F65 | DT00MY10AX | 26/11/2024 | 03/12/2024 | 5185-1 | 16/01/2025 | 31/01/2025 | R\$195,23 |
| RAV5C10 | DT00MY10B3 | 26/11/2024 | 03/12/2024 | 7340-0 | 16/01/2025 | 31/01/2025 | R\$130,16 |
| RRL2B17 | DT00MY10B2 | 26/11/2024 | 03/12/2024 | 5185-1 | 16/01/2025 | 31/01/2025 | R\$195,23 |
| RRO5C14 | DT00MY10AU | 26/11/2024 | 03/12/2024 | 7340-0 | 16/01/2025 | 31/01/2025 | R\$130,16 |
| SPD1C42 | DT00MY10B1 | 26/11/2024 | 03/12/2024 | 7340-0 | 16/01/2025 | 31/01/2025 | R\$130,16 |
| SPE3F13 | DT00MY10AW | 26/11/2024 | 03/12/2024 | 7340-0 | 16/01/2025 | 31/01/2025 | R\$130,16 |
| SPF7C12 | DT00MY10BC | 26/11/2024 | 03/12/2024 | 7340-0 | 16/01/2025 | 31/01/2025 | R\$130,16 |
| SPH2G33 | DT00PPZZZT | 22/11/2024 | 03/12/2024 | 5010-0 | 16/01/2025 | 31/01/2025 | R\$880,41 |
| QCF2A88 | DT006X20CJ | 26/11/2024 | 03/12/2024 | 7048-1 | 16/01/2025 | 31/01/2025 | R\$293,47 |
| SPP1D31 | DT006X20CI | 26/11/2024 | 03/12/2024 | 7340-0 | 16/01/2025 | 31/01/2025 | R\$130,16 |
| LSD6A83 | DT00IH10CG | 25/11/2024 | 03/12/2024 | 5525-0 | 16/01/2025 | 31/01/2025 | R\$130,16 |
| NJV6G48 | DT008L1115 | 23/11/2024 | 03/12/2024 | 6580-0 | 16/01/2025 | 31/01/2025 | R\$293,47 |
| NJV6G48 | DT008L1116 | 23/11/2024 | 03/12/2024 | 6726-1 | 16/01/2025 | 31/01/2025 | R\$195,23 |
| QBB2F32 | DT005W30KD | 26/11/2024 | 03/12/2024 | 7340-0 | 16/01/2025 | 31/01/2025 | R\$130,16 |
| DNJ7B57 | DT005V40LC | 26/11/2024 | 03/12/2024 | 5274-1 | 16/01/2025 | 31/01/2025 | R\$2.934,70 |
| DNJ7B57 | DT005V40LD | 26/11/2024 | 03/12/2024 | 5010-0 | 16/01/2025 | 31/01/2025 | R\$880,41 |
| DNJ7B57 | DT005V40LE | 26/11/2024 | 03/12/2024 | 7340-0 | 16/01/2025 | 31/01/2025 | R\$130,16 |
| NPK4182 | DT008G10TN | 26/11/2024 | 03/12/2024 | 7056-2 | 16/01/2025 | 31/01/2025 | R\$130,16 |
| NPK4182 | DT008G10TO | 26/11/2024 | 03/12/2024 | 5010-0 | 16/01/2025 | 31/01/2025 | R\$880,41 |
| NPK4182 | DT008G10TP | 26/11/2024 | 03/12/2024 | 6653-2 | 16/01/2025 | 31/01/2025 | R\$195,23 |
| NCQ6I32 | DT00FH30AG | 26/11/2024 | 03/12/2024 | 7633-2 | 16/01/2025 | 31/01/2025 | R\$293,47 |
| OBG7C49 | DT00AD30AE | 26/11/2024 | 03/12/2024 | 5010-0 | 16/01/2025 | 31/01/2025 | R\$880,41 |
| OBG7C49 | DT00AD30AF | 26/11/2024 | 03/12/2024 | 6637-1 | 16/01/2025 | 31/01/2025 | R\$195,23 |
| SPL8D41 | DT00AD30AC | 26/11/2024 | 03/12/2024 | 5010-0 | 16/01/2025 | 31/01/2025 | R\$880,41 |
| SPL8D41 | DT00AD30AD | 26/11/2024 | 03/12/2024 | 6637-1 | 16/01/2025 | 31/01/2025 | R\$195,23 |
| EMC0B30 | DT002M10XD | 26/11/2024 | 03/12/2024 | 6530-0 | 16/01/2025 | 31/01/2025 | R\$195,23 |
| SPF2E65 | DT0033508C | 26/11/2024 | 03/12/2024 | 7048-1 | 16/01/2025 | 31/01/2025 | R\$293,47 |
| SLL2J40 | DT002P30AB | 26/11/2024 | 03/12/2024 | 6653-1 | 16/01/2025 | 31/01/2025 | R\$195,23 |



| Placa | Nº AIT | Dt Infração | Dt Postagem | Cód. Infração | Dt Limite Indicação condutor/Infrator | Dt Limite Defesa | Vi. Multa |
|---------|------------|-------------|-------------|---------------|---------------------------------------|------------------|-----------|
| RAK5I76 | DT000T2037 | 26/11/2024 | 03/12/2024 | 6041-2 | 16/01/2025 | 31/01/2025 | R\$195,23 |
| SHB6I73 | DT000T2038 | 26/11/2024 | 03/12/2024 | 6041-2 | 16/01/2025 | 31/01/2025 | R\$195,23 |
| SPO7E59 | DT008T10T3 | 25/11/2024 | 03/12/2024 | 7030-1 | 16/01/2025 | 31/01/2025 | R\$293,47 |

DEPARTAMENTO ESTADUAL DE TRÂNSITO
NOTIFICAÇÃO DE PENALIDADE
EDITAL ELETRÔNICO DE NOTIFICAÇÃO DE PENALIDADE

O Departamento Estadual de Trânsito, na qualidade de autoridade de trânsito, em conformidade com as competências estabelecidas pela Lei nº 9.503/97 – Código de Trânsito Brasileiro, artigo 281 e Resolução nº 918/2022 do CONTRAN – Conselho Nacional de Trânsito, NOTIFICA OS PROPRIETÁRIOS DOS VEÍCULOS abaixo, concedendo-lhes o prazo para interposição de recurso à JARI até a data limite, junto ao órgão autuador.

DOCUMENTAÇÃO: Requerimento assinado, com as razões do recurso; Cópia da notificação da autuação; Cópia do CRLV - documento do veículo; Cópia do documento de identificação (RG, CPF ou CNH) e procuração (quando for o caso). No caso de pessoa jurídica, apresentar os documentos que comprovem a representação. OBS. Deverá ser protocolado um requerimento para cada infração, com a documentação necessária.

| Placa | Nº AIT | Dt Infração | Dt Postagem | Cód. Infração | Dt Limite Recurso | Vi. Multa |
|---------|------------|-------------|-------------|---------------|----------------------|-----------|
| BEX6C82 | NIC0003577 | 25/09/2024 | 03/12/2024 | 5002-0 | 31/01/2025 | R\$586,94 |
| GBO8F16 | NIC0003557 | 25/09/2024 | 03/12/2024 | 5002-0 | 31/01/2025 | R\$586,94 |
| GGU9I16 | NIC0003545 | 25/09/2024 | 03/12/2024 | 5002-0 | 31/01/2025 | R\$586,94 |
| NJC1D93 | NIC0003556 | 25/09/2024 | 03/12/2024 | 5002-0 | 31/01/2025 | R\$586,94 |
| NOV8H21 | NIC0003584 | 26/09/2024 | 03/12/2024 | 5002-0 | 31/01/2025 | R\$586,94 |
| NPG6785 | NIC0003552 | 25/09/2024 | 03/12/2024 | 5002-0 | 31/01/2025 | R\$586,94 |
| NPL5212 | NIC0003572 | 25/09/2024 | 03/12/2024 | 5002-0 | 31/01/2025 | R\$586,94 |
| OAM5C51 | NIC0003562 | 25/09/2024 | 03/12/2024 | 5002-0 | 31/01/2025 | R\$586,94 |
| OBK4C12 | NIC0003544 | 25/09/2024 | 03/12/2024 | 5002-0 | 31/01/2025 | R\$586,94 |
| OBQ3C03 | NIC0003543 | 24/09/2024 | 03/12/2024 | 5002-0 | 31/01/2025 | R\$390,46 |
| OQM0I46 | NIC0003547 | 25/09/2024 | 03/12/2024 | 5002-0 | 31/01/2025 | R\$586,94 |
| ORC1F30 | NIC0003566 | 25/09/2024 | 03/12/2024 | 5002-0 | 31/01/2025 | R\$586,94 |
| PHP4H64 | NIC0003565 | 25/09/2024 | 03/12/2024 | 5002-0 | 31/01/2025 | R\$586,94 |
| QBF8F41 | NIC0003549 | 25/09/2024 | 03/12/2024 | 5002-0 | 31/01/2025 | R\$586,94 |
| QBL2026 | NIC0003551 | 25/09/2024 | 03/12/2024 | 5002-0 | 31/01/2025 | R\$586,94 |
| QBW1017 | NIC0003558 | 25/09/2024 | 03/12/2024 | 5002-0 | 31/01/2025 | R\$586,94 |
| QBW2181 | NIC0003555 | 25/09/2024 | 03/12/2024 | 5002-0 | 31/01/2025 | R\$586,94 |
| QBY8A81 | NIC0003540 | 24/09/2024 | 03/12/2024 | 5002-0 | 31/01/2025 | R\$390,46 |
| QCC1H71 | NIC0003583 | 26/09/2024 | 03/12/2024 | 5002-0 | 31/01/2025 | R\$586,94 |
| QCC2191 | NIC0003570 | 25/09/2024 | 03/12/2024 | 5002-0 | 31/01/2025 | R\$586,94 |
| QCU7G39 | NIC0003569 | 25/09/2024 | 03/12/2024 | 5002-0 | 31/01/2025 | R\$390,46 |
| QCY2C31 | NIC0003539 | 24/09/2024 | 03/12/2024 | 5002-0 | 31/01/2025 | R\$586,94 |
| QCZ9J26 | NIC0003548 | 25/09/2024 | 03/12/2024 | 5002-0 | 31/01/2025 | R\$586,94 |
| QPL2D14 | NIC0003560 | 25/09/2024 | 03/12/2024 | 5002-0 | 31/01/2025 | R\$586,94 |
| QUU0J85 | NIC0003541 | 24/09/2024 | 03/12/2024 | 5002-0 | 31/01/2025 | R\$586,94 |
| RAN4E30 | NIC0003554 | 25/09/2024 | 03/12/2024 | 5002-0 | 31/01/2025 | R\$586,94 |
| RAY4E92 | NIC0003582 | 26/09/2024 | 03/12/2024 | 5002-0 | 31/01/2025 | R\$586,94 |
| REZ1F37 | NIC0003567 | 25/09/2024 | 03/12/2024 | 5002-0 | 31/01/2025 | R\$586,94 |
| RRL8I72 | NIC0003568 | 25/09/2024 | 03/12/2024 | 5002-0 | 31/01/2025 | R\$586,94 |
| RRO9B57 | NIC0003580 | 26/09/2024 | 03/12/2024 | 5002-0 | 31/01/2025 | R\$586,94 |
| RRR4H37 | NIC0003542 | 24/09/2024 | 03/12/2024 | 5002-0 | 31/01/2025 | R\$586,94 |
| RRT2H33 | NIC0003563 | 25/09/2024 | 03/12/2024 | 5002-0 | 31/01/2025 | R\$586,94 |
| RRV8J47 | NIC0003581 | 26/09/2024 | 03/12/2024 | 5002-0 | 31/01/2025 | R\$586,94 |
| RRV9A52 | NIC0003573 | 25/09/2024 | 03/12/2024 | 5002-0 | 31/01/2025 | R\$586,94 |
| RRZ1H39 | NIC0003559 | 25/09/2024 | 03/12/2024 | 5002-0 | 31/01/2025 | R\$586,94 |
| SPC6A88 | NIC0003574 | 25/09/2024 | 03/12/2024 | 5002-0 | 31/01/2025 | R\$586,94 |
| SPD5B11 | NIC0003550 | 25/09/2024 | 03/12/2024 | 5002-0 | 31/01/2025 | R\$586,94 |
| SPJ5H33 | NIC0003575 | 25/09/2024 | 03/12/2024 | 5002-0 | 31/01/2025 | R\$586,94 |

**EXTRATO DO PRIMEIRO TERMO ADITIVO AO CONTRATO N.º
003/2023/DETRAN/MT**

(Processo DETRAN-PRO-2022/07520.01)

OBJETO DO ADITIVO: Formalizar o 3º Termo Aditivo ao Contrato n.º 003/2023, que terá como objeto a prorrogação da vigência contratual por 24 (vinte e quatro) meses.

DA VIGÊNCIA: 16/01/2025 a 15/01/2027

DATA DA ASSINATURA DO ADITIVO: 04/12/2024.

CONTRATANTE: DEPARTAMENTO ESTADUAL DE TRÂNSITO DE MATO GROSSO - DETRAN/MT - GUSTAVO REIS LOBO DE VASCONCELOS - PAULO HENRIQUE LIMA MARQUES.

CONTRATADA: LIDERANÇA LIMPEZA E CONSERVAÇÃO LTDA - CNPJ nº 00.482.840/0001-38 - WILLIAN LOPES DE AGUIAR.

Protocolo 1645777

PORTARIA Nº 249/2024/CGD/DETRAN/MT

O CORREGEDOR DO DEPARTAMENTO ESTADUAL DE TRÂNSITO DO ESTADO DE MATO GROSSO, no uso de suas atribuições legais, delegadas através da Portaria nº 366/2023/GP/DETRAN-MT, e nos termos do artigo 75, §1º da Lei Complementar nº 207, de 29 de dezembro de 2004, e artigo 4º da Lei 7.692, de 1º de julho de 2002:

Considerando a justificativa do pedido de prorrogação de prazo da comissão do PAD nº 011/2023;

Considerando os princípios do Contraditório e da Ampla Defesa com fulcro no art. 5º, inciso LV, da Constituição Federal

RESOLVE:

Art. 1º Prorrogar por mais 60 (sessenta) dias o prazo para conclusão dos trabalhos da Comissão de Processo Administrativo Disciplinar constituída pela **Portaria nº 097/2023/CGD/DETRAN-MT**, publicada no Diário Oficial do Estado de Mato Grosso em 25/09/2023, página 163 e recomposta pela Portaria nº 016/2024/CGD/DETRAN/MT, publicada no Diário Oficial do Estado de Mato Grosso em 30/01/2024, página 66.

Art. 2º Manter os atuais membros da comissão processante.

Art. 3º Esta Portaria entrará em vigor na data de sua publicação, com efeitos a partir da data de 05/12/2024.

Registre-se, publique-se e CUMPRA-SE.

Cuiabá-MT, 03 de dezembro de 2024.

JULIANO CHIROLI
CORREGEDOR GERAL DO DETRAN-MT
(Original assinada)

Protocolo 1645520

PORTARIA Nº 595/2024/GP/DETRAN-MT

O PRESIDENTE DO DEPARTAMENTO DE TRÂNSITO DO ESTADO DE MATO GROSSO - DETRAN-MT, no uso de suas atribuições legais, e nos termos da Resolução do CONTRAN nº 941/2022 e das Portarias nº 727/2019/GP/DETRAN-MT e 214/2020/GP/DETRAN-MT, do Departamento Estadual de Trânsito - DETRAN/MT;

Considerando o que consta no Procedimento Administrativo Disciplinar de Credenciado nº 014/2023/CPADIC (DETRAN-PRO-2023/29809), DECIDE:

Art. 1º - Aplicar a pena de **cassação de habilitação** da empresa credenciada **CUIABÁ VISTORIA / CUIABÁ VISTORIAS DE AUTOMOVEIS LTDA, CNPJ nº 05.126.565/0001-33, Cód. 13361**; pelo descumprimento do disposto nos artigos na Resolução nº 941/2022 do CONTRAN, artigos 3º, 4º; 9º inciso V, 12º inciso VII, 13º inciso II; Portaria nº 214/2020/GP/

DETRAN-MT, art. 1º; Portaria nº 727/2019/GP/DETRAN-MT, artigos 19º, 20º, 21º, §1º, art. 23, §1º; art. 25º incisos I, XIII.

Art. 2º Aplicar pena de **cassação de habilitação** do Vistoriador **RAFAEL LARREA ROCHA**, inscrito no CPF nº 045.xxx.xxx-xx, Código de Credenciamento nº 13493, pelo descumprimento do disposto nos artigos na Resolução nº 941/2022 do CONTRAN, artigos 3º; 4º; 13º inciso II; Portaria nº 214/2020/GP/DETRAN-MT, art. 1º; Portaria nº 727/2019/GP/DETRAN-MT, art. 20º, 21º §1º, art. 23, §1º.

Art. 3º - Aplicar pena de **cassação de habilitação** do Vistoriador **JEAN LUCAS DE SOUZA**, inscrito no CPF nº 061.xxx.xxx-xx, Código de Credenciamento nº 13501, pelo descumprimento do disposto nos artigos na Resolução nº 941/2022 do CONTRAN artigos 3º; 4º; 13º inciso II; Portaria nº 214/2020/GP/DETRAN-MT, art. 1º; Portaria nº 727/2019/GP/DETRAN-MT, art. 20º, 21º §1º, art. 23, §1º.

Art. 4º - Fica fixado o prazo de 15 (quinze) dias úteis, contados da publicação desta portaria, para apresentação de recurso.

Art. 5º - Esta Portaria entrará em vigor na data de sua publicação. Registre-se. Publique-se. Cumpra-se.

Cuiabá-MT, 04 de dezembro de 2024

GUSTAVO REIS LOBO DE VASCONCELOS
Presidente do DETRAN-MT
(Original assinado)

Protocolo 1645581

PORTARIA Nº 596/2024/GP/DETRAN-MT

O PRESIDENTE DO DEPARTAMENTO DE TRÂNSITO DO ESTADO DE MATO GROSSO - DETRAN-MT, no uso de suas atribuições legais, e nos termos da Resolução do CONTRAN nº 941/2022 e das Portarias nº 727/2019/GP/DETRAN-MT e 214/2020/GP/DETRAN-MT, do Departamento Estadual de Trânsito - DETRAN/MT;

Considerando o que consta no Procedimento Administrativo Disciplinar de Credenciado nº 023/2021/CPADIC (DETRAN-PRO-2022/13610), DECIDE:

Art. 1º - Aplicar a pena de **cassação de habilitação** da empresa credenciada **JUSTINIANO MESQUITA NETO ME, CNPJ nº 26.795.427/0001-17, Cód. 556**; pelo descumprimento do disposto na alínea "k, m, n, o" do Art. 10 da Lei Estadual nº 63076/1992; c/c caput do Art. 13 e § 1º da Portaria nº 076/2015/GP/DETRAN-MT.

Art. 2º Aplicar pena de **cassação de habilitação** do Despachante **JUSTINIANO MESQUITA NETO**, inscrito no CPF nº 328.xxx.xxx-xx, Código de Credenciamento nº 556, pelo descumprimento do disposto na alínea "k, m, n, o" do Art. 10 da Lei Estadual nº 6.076/1992; c/c caput do Art. 13 e § 1º da Portaria nº 076/2015/GP/DETRAN-MT.

Art. 3º Fica fixado o prazo de 15 (quinze) dias úteis, contados da publicação desta portaria, para apresentação de recurso.

Art. 4º - Esta Portaria entrará em vigor na data de sua publicação. Registre-se. Publique-se. Cumpra-se.

Cuiabá-MT, 04 de dezembro de 2024

GUSTAVO REIS LOBO DE VASCONCELOS
Presidente do DETRAN-MT
(Original assinado)

Protocolo 1645582

PORTARIA Nº597/2024/GP/DETRAN-MT

O PRESIDENTE DO DEPARTAMENTO ESTADUAL DE TRÂNSITO, no uso das atribuições legais conferidas pelos Artigos 10, 11, 12 e 13 da Lei Estadual Nº 7.692 de 1º de julho de 2002, e considerando o Decreto Estadual Nº 668, de 22 de janeiro de 2024, bem como a necessidade de promover agilidade e eficiência na tramitação dos processos disciplinares, resolve:

Art. 1º Delegar competência ao Corregedor-Geral do DETRAN-MT para atuar como autoridade de primeira instância nos processos administrativos disciplinares instaurados em face de credenciados (PADICs) no âmbito do Departamento Estadual de Trânsito de Mato Grosso, cabendo-lhe:

I - Determinar a instauração de processos administrativos disciplinares e decidir sobre prorrogações de prazos, assegurando a publicidade dos atos conforme a legislação vigente;

II - Acompanhar e supervisionar a condução dos processos administrativos disciplinares;

III - Analisar e decidir sobre o arquivamento de investigações preliminares sumárias;

IV - Julgar e aplicar penalidades de advertência e suspensão, ou determinar o arquivamento dos processos disciplinares de sua competência;

V - Supervisionar a atuação dos gestores das unidades de correção do órgão;

VI - Submeter consultas jurídicas à Procuradoria-Geral do Estado, sempre que necessário.

§ 1º Excetua-se do disposto neste artigo os processos administrativos cuja penalidade sugerida pela Comissão Processante seja a de cassação, os quais serão julgados pelo Presidente do DETRAN-MT.

§ 2º Caso o Corregedor-Geral discorde da penalidade sugerida pela Comissão Processante, poderá alterá-la, fundamentando sua decisão, e aplicar a penalidade que entender adequada, nos limites de sua competência.

Art. 2º Das decisões do Corregedor-Geral caberá recurso ao Presidente do DETRAN no prazo de 15 (quinze) dias úteis, contados da publicação ou intimação do ato, nos termos do art. 67 e seguintes da Lei Estadual nº. 7.692/2022.

Parágrafo único. O recurso será dirigido ao Corregedor-Geral, o qual, após exercer o juízo de retratação no prazo de 05 (cinco) dias úteis, encaminhará ao Presidente para julgamento.

Art. 3º Das decisões de cassação, cabe apenas pedido de reconsideração ao Presidente, no prazo de 15 (quinze) dias úteis, contados da publicação ou intimação do ato, nos termos do art. 69 da Lei Estadual nº. 7.692/2022.

Art. 4º O pedido de reconsideração será admitido somente se apresentar novos argumentos e será sempre dirigido à autoridade que houver expedido o ato ou proferido a decisão.

Art. 5º O recurso e o pedido de reconsideração não têm efeito suspensivo.

Parágrafo único. Havendo justo receio de prejuízo de difícil ou incerta reparação decorrente da execução, o Corregedor-Geral ou o Presidente do DETRAN, poderá, de ofício ou a pedido, dar efeito suspensivo ao recurso.

Art. 6º Esta Portaria entra em vigor na data de sua publicação.

Cuiabá-MT, 04 de dezembro de 2024.

GUSTAVO REIS LOBO DE VASCONCELOS
Presidente do DETRAN/MT
(Original Assinado)

Protocolo 1645829

MTI

EMPRESA MATO-GROSSENSE DE TECNOLOGIA DA INFORMAÇÃO

EMPRESA MATO-GROSSENSE DE TECNOLOGIA DA INFORMAÇÃO - MTI.

EXTRATO DO 1º ADITIVO AO TERMO DE CESSÃO Nº 003/2020/MTI/SEPLAG.

CEDENTE: EMPRESA MATO-GROSSENSE DE TECNOLOGIA DA INFORMAÇÃO - MTI

CESSIONÁRIA: SECRETARIA DE ESTADO DE PLANEJAMENTO E GESTÃO - SEPLAG

OBJETO: O presente Termo tem por objeto o **QUANTITATIVO** ao anexo único do 1º Aditivo ao Termo de Cessão nº003/2020 de empregados públicos pertencente ao quadro de pessoal do CEDENTE, terá seus efeitos retroativos a **06/10/2021**, haja vista a manutenção da seção dos empregados no órgão cessionário e o término da vigência em **05/10/2026**, podendo ser prorrogado e/ou alterado a critério das partes de acordo com as formalidades legais do 1º Aditivo ao Termo de Cessão de Empregados Públicos nº003/2020.

Anexo Único-EXCLUSÃO

| MATRICULA | NOME | CARGO | OBSERVAÇÕES |
|-----------|-----------------------------|------------------------|--|
| 8704899 | Marcos Daniel Martins Souza | Analista Desenvolvedor | Início em 03/11/2021 a 05/10/2026 "Quantitativo" Ato GOV/MT/02769/2024, finalizando a cessão em 02/12/2024 |

ANEXO UNICO

| MATRICULA | NOME | CARGO | OBSERVAÇÕES |
|-----------|----------------------------|--------------------------|-----------------------------------|
| 100067 | Divino Silva Miranda | Analista de TI. | Início em 06/10/2021 a 05/10/2026 |
| 875793 | Sandro Luiz Brandão | Analista de TI. | Decreto nº804§2º |
| 200644 | Suely Campos Martins | Analista Adm. Financeiro | Início em 06/10/2021 a 05/10/2026 |
| 200744 | Vilma de Assis Oliveira | Tec. Adm. Financeiro | Início em 06/10/2021 a 05/10/2026 |
| 2015080 | Valdez Ferreira de Almeida | Analista de T.I | Início em 05/10/2022 a 05/10/2026 |

Protocolo 1645880

EMPAER

EMPRESA MATOGROSSENSE DE PESQUISA, ASSISTENCIA E EXTENSÃO RURAL S/A

**AVISO DE ABERTURA DE LICITAÇÃO
PREGÃO ELETRÔNICO Nº 013/2024/EMPAER-MT
PROCESSO ADMINISTRATIVO EMPAER-PRO-2024/02350**

O Diretor Presidente da EMPRESA MATO-GROSSENSE DE PESQUISA, ASSISTÊNCIA E EXTENSÃO RURAL - EMPAER-MT, nomeado através do Ato de Nomeação nº 389/2024, publicada no D.O.E. nº 28.707, em 21 de março de 2024, **TORNA PÚBLICA** a abertura do **Pregão Eletrônico 013/2024/EMPAER-MT**.

OBJETO desta licitação é referente à "Aquisição de equipamentos de informática e periféricos sendo nobreak, mouse, projetor multimídia e webcam para atender as demandas da EMPAER-MT", conforme condições, quantidades e exigências estabelecidas no Edital e seus anexos.

LANÇAMENTO E ENVIO DA(S) PROPOSTA(S) E DOS DOCUMENTOS DE HABILITAÇÃO NO SIAG: entre os dias **09/12/2024** à **18/12/2024**, **período integral**. No dia **19/12/2024**, data de abertura da sessão, o horário máximo de aceitação será às **8h30min - horário local (Cuiabá/MT)**.

ABERTURA DAS PROPOSTAS E INÍCIO DA SESSÃO: Dia **19/12/2024** às **9h00min - horário local (Cuiabá/MT)**, através do endereço: <http://aquisicoes.seplag.mt.gov.br/>.

DISPONIBILIZAÇÃO DO EDITAL: O Edital está disponível na internet no Portal de Aquisições Governamentais. Link de acesso: <http://aquisicoes.seplag.mt.gov.br/>.

TODAS AS PUBLICAÇÕES REFERENTES A ESTE PREGÃO SERÃO DIVULGADAS NO DIÁRIO OFICIAL DO ESTADO DE MATO GROSSO. Link de acesso: <https://www.iomat.mt.gov.br/>.

DÚVIDAS/ ESCLARECIMENTOS/ IMPUGNAÇÕES: pregao@empaer.mt.gov.br c/c para aquisicoes@empaer.mt.gov.br
TELEFONE PARA CONTATO: (65) 3613-6221

Local e data da assinatura.

SUELME EVANGELISTA FERNANDES
DIRETOR PRESIDENTE
(Ato de Nomeação 389/2024 DOE nº 28.707 de 21/03/2024)
EMPAER-MT

(assinado digitalmente via Sigadoc)

Protocolo 1645868

**EXTRATO DO CONTRATO Nº 059/2024/EMPAER/MT
EMPAER-PRO-2024/02589**

- I - CONTRATANTE:** EMPRESA MATO-GROSSENSE DE PESQUISA, ASSISTÊNCIA E EXTENSÃO RURAL.
- II - CONTRATADA:** ALLREDE TELECOM LTDA - CNPJ: 20.643.602/0001-74
- III - OBJETO:** Contratação de Empresa Especializada no Fornecimento de Link de Internet Via Fibra Óptica para as Unidades Estratégicas Locais de Sorriso/MT e Nova Mutum/MT da EMPAER-MT, conforme condições e quantidades do Termo de Referência nº 028/2024/EMPAER-MT, fls. 49-59.
- IV - VIGÊNCIA:** O prazo da contratação será de 24 (vinte e quatro) meses, a partir da Publicação do Instrumento Contratual em Diário Oficial do Estado de Mato Grosso.
- V - RATIFICAÇÃO:** Esta contratação decorre de Autorização do Diretor Presidente, nos termos do Termo de Referência nº 028/2024/DAP/GDAS/EMPAER-MT (fls. 49-59), com fundamentos disposto na Lei Federal nº 13.303/2016 em seu art. 29, inc. II, Decreto Estadual nº 840/2017 e suas alterações e demais legislações correlatas, na Orientação Jurídico-Normativa 012/CPPGE/2020 do Processo nº 2.699/CPPGE/2020 que trata de Parecer Referencial de Contratações de Pequeno Valor das Estatais.
- VI - VALOR DO CONTRATO: R\$ 2.997,60** (dois mil, novecentos e noventa e sete reais e sessenta centavos).
- VII - DOTAÇÃO ORÇAMENTÁRIA:** Und. Orçamentária - 12.401; Projeto Atividade: 2007-9900; Ele. De Despesa: 33.90.39.074; Fonte - 1.500.0000
- VIII - FISCAL/GESTOR:** como fiscal responsável, a **Sr. Anderson Bays**, matrícula nº 256341, e como fiscal substituto o **Sr. Breno de Moura Gimenez**, matrícula nº 302083.
- IX - ASSINAM:** Pela EMPAER-MT o Diretor Presidente **Sr. Suelme Evangelista Fernandes** e pela Contratada a **Sra. Gil Alves de Oliveira**.

(original assinado)

SUELME EVANGELISTA FERNANDES**Diretor Presidente**

(Ato de Nomeação nº 389/2024 DOE nº 28.707 de 21/03/2024)

EMPAER-MT

Protocolo 1645496

**EXTRATO DO CONTRATO Nº 060/2024/EMPAER/MT
EMPAER-PRO-2024/02589**

- I - CONTRATANTE:** EMPRESA MATO-GROSSENSE DE PESQUISA, ASSISTÊNCIA E EXTENSÃO RURAL.
- II - CONTRATADA:** LCI TELECOMUNICAÇÕES LTDA - CNPJ: 09.144.880/001-444
- III - OBJETO:** Contratação de Empresa Especializada no Fornecimento de Link de Internet Via Fibra Óptica para as Unidades Estratégicas Locais de Sorriso/MT e Nova Mutum/MT da EMPAER-MT, conforme condições e quantidades do Termo de Referência nº 028/2024/EMPAER-MT, fls. 49-59.
- IV - VIGÊNCIA:** O prazo da contratação será de 24 (vinte e quatro) meses, a partir da Publicação do Instrumento Contratual em Diário Oficial do Estado de Mato Grosso.
- V - RATIFICAÇÃO:** Esta contratação decorre de Autorização do Diretor Presidente, nos termos do Termo de Referência nº 028/2024/DAP/GDAS/EMPAER-MT (fls. 49-59), com fundamentos disposto na Lei Federal nº 13.303/2016 em seu art. 29, inc. II, Decreto Estadual nº 840/2017 e suas alterações e demais legislações correlatas, na Orientação Jurídico-Normativa 012/CPPGE/2020 do Processo nº 2.699/CPPGE/2020 que trata de Parecer Referencial de Contratações de Pequeno Valor das Estatais.
- VI - VALOR DO CONTRATO: R\$ 5.517,60** (cinco mil quinhentos e dezessete reais e sessenta centavos).
- VII - DOTAÇÃO ORÇAMENTÁRIA:** Und. Orçamentária - 12.401; Projeto Atividade: 2007-9900; Ele. De Despesa: 33.90.39.074; Fonte - 1.500.0000
- VIII - FISCAL/GESTOR:** como fiscal responsável, a **Sr.ª Sirlene Espindola dos Santos**, matrícula nº 114514, e como fiscal substituto o **Sr. Breno de Moura Gimenez**, matrícula nº 302083.
- IX - ASSINAM:** Pela EMPAER-MT o Diretor Presidente **Sr. Suelme Evangelista Fernandes** e pela Contratada a **Sra. Inez Negri**.

(original assinado)

SUELME EVANGELISTA FERNANDES**Diretor Presidente**

(Ato de Nomeação nº 389/2024 DOE nº 28.707 de 21/03/2024)

EMPAER-MT

Protocolo 1645502

**EMPRESA MATO-GROSSENSE DE PESQUISA, ASSISTÊNCIA
E EXTENSÃO RURAL - EMPAER/MT EXTRATO DA ORDEM DE
FORNECIMENTO Nº 016/2024/EMPAER-MT
EMPAER-PRO-2024/02760**

- I - CONTRATANTE:** EMPRESA MATO-GROSSENSE DE PESQUISA, ASSISTÊNCIA E EXTENSÃO RURAL.
- II - CONTRATADA:** CENTRO SUL DISTRIBUIDORA LTDA - CNPJ: 39.726.480/0001-08
- III - OBJETO:** Aquisição de Equipamentos de Vigilância (câmeras e Insumos) e Soprador de Folhas para a Unidade de Arquivo do Boa Esperança da EMPAER-MT, conforme especificações, condições, quantidades e exigências estabelecidas no Termo de Referência nº 092/2024/DAP/GDAS/EMPAER-MT.
- IV - RATIFICAÇÃO:** Esta contratação decorre de Autorização do DIRETOR PRESIDENTE, nos termos do Termo de Referência nº 092/2024/DAP/GDAS/EMPAER-MT, com fundamento igual no art. 29, inc. II, da Lei 13.303/2016. O processo EMPAER-PRO-2024/02162 encontra-se regularmente instruído, em conformidade com a Orientação Jurídico-Normativa 012/CPPGE/2020 aprovado o Parecer Normativo no processo nº 2.699/CPPGE/2020.
- V - VIGÊNCIA:** O prazo da contratação será de **03 (três) meses**, a partir da Publicação do Instrumento Contratual em Diário Oficial do Estado, condicionada a Garantia dos bens entregues.
- VI - VALOR DO CONTRATO: R\$ 950,00** (Novecentos e cinquenta reais).
- VII - DOTAÇÃO ORÇAMENTÁRIA:** Und. Orçamentária - 12.401; Projeto Atividade - 3327-9900/2009-9900; Ele. De Despesa - 4.4.90.52.00/33.90.30.00; Fonte - 1.756.0000/1.759.0000.
- VIII - FISCAL/GESTOR:** A Sr.ª Carolina Martins Pacheco, e como fiscal substituto o Sr Rafael Rezende Fortes da Silva Teixeira.
- IX - ASSINAM:** Pela EMPAER-MT o Diretor Presidente Sr. Suelme Evangelista Fernandes e pela Contratada o Sr.ª Jacira Figueiredo Assunção.
- X - DATA DA ASSINATURA:** Local e data da assinatura.

SUELME EVANGELISTA FERNANDES**Diretor Presidente**

(Ato de Nomeação nº 389/2024 DOE nº 28.707 de 21/03/2024)

EMPAER-MT

(original assinado)

Protocolo 1645872

**EMPRESA MATO-GROSSENSE DE PESQUISA, ASSISTÊNCIA
E EXTENSÃO RURAL - EMPAER/MT EXTRATO DA ORDEM DE
FORNECIMENTO Nº 017/2024/EMPAER-MT
EMPAER-PRO-2024/02760**

- I - CONTRATANTE:** EMPRESA MATO-GROSSENSE DE PESQUISA, ASSISTÊNCIA E EXTENSÃO RURAL.
- II - CONTRATADA:** SHS SOLUÇÕES INTEGRADAS LTDA - CNPJ: 18.690.686/0001-55
- III - OBJETO:** Aquisição de Equipamentos de Vigilância (câmeras e Insumos) e Soprador de Folhas para a Unidade de Arquivo do Boa Esperança da EMPAER-MT, conforme especificações, condições, quantidades e exigências estabelecidas no Termo de Referência nº 092/2024/DAP/GDAS/EMPAER-MT.
- IV - RATIFICAÇÃO:** Esta contratação decorre de Autorização do DIRETOR PRESIDENTE, nos termos do Termo de Referência nº 092/2024/DAP/GDAS/EMPAER-MT, com fundamento igual no art. 29, inc. II, da Lei 13.303/2016. O processo EMPAER-PRO-2024/02162 encontra-se regularmente instruído, em conformidade com a Orientação Jurídico-Normativa 012/CPPGE/2020 aprovado o Parecer Normativo no processo nº 2.699/CPPGE/2020.
- V - VIGÊNCIA:** O prazo da contratação será de **03 (três) meses**, a partir da Publicação do Instrumento Contratual em Diário Oficial do Estado, condicionada a Garantia dos bens entregues.
- VI - VALOR DO CONTRATO: R\$ 5.358,50** (Cinco mil trezentos e cinquenta e oito reais e cinquenta centavos).
- VII - DOTAÇÃO ORÇAMENTÁRIA:** Und. Orçamentária - 12.401; Projeto Atividade - 3327-9900/2009-9900; Ele. De Despesa - 4.4.90.52.00/33.90.30.00; Fonte - 1.756.0000/1.759.0000.
- VIII - FISCAL/GESTOR:** A Sr.ª Carolina Martins Pacheco, e como fiscal substituto o Sr Rafael Rezende Fortes da Silva Teixeira.
- IX - ASSINAM:** Pela EMPAER-MT o Diretor Presidente Sr. Suelme Evangelista Fernandes e pela Contratada o Sr.ª Cristhiny Ferreira de Oliveira.
- X - DATA DA ASSINATURA:** Local e data da assinatura.

SUELME EVANGELISTA FERNANDES**Diretor Presidente**

(Ato de Nomeação nº 389/2024 DOE nº 28.707 de 21/03/2024)

EMPAER-MT

(original assinado)

Protocolo 1645874

RESOLUÇÃO Nº 005/2024/EMPAER de 2024.

Dispõe sobre a Implantação do Sistema de Acompanhamento e Gerenciamento das Atividades da Empaer- SAGAE no âmbito da EMPAER-MT.

O CONSELHO DELIBERATIVO DA EMPRESA MATOGROSSENSE DE PESQUISA, ASSISTÊNCIA E EXTENSÃO RURAL - EMPAER, no uso das atribuições e,

CONSIDERANDO a Lei Federal nº 11.326 de 24 de Julho de 2006, que dispõe sobre conceitos, princípios e instrumentos destinados à formulação das políticas públicas direcionadas à Agricultura Familiar e Empreendimentos Familiares Rurais;

CONSIDERANDO Lei Complementar nº 461 de 28 de dezembro de 2011, artigo 3º, que estabelece a missão e as competências da Empresa Mato-Grossense de Pesquisa, Assistência e Extensão Rural (EMPAER), incluindo: desenvolver programas de pesquisa agropecuária compreendendo a geração, adaptação e validação de tecnologias relacionadas aos diferentes sistemas de produção agropecuária, bem com, desenvolver programas de assistência técnica, objetivando difundir as informações tecnológicas que garantam aumento da produção e produtividade da agropecuária;

CONSIDERANDO a necessidade de aprimorar o monitoramento e a eficiência nas atividades de assistência técnica e pesquisa de campo, promovendo uma gestão mais eficaz;

CONSIDERANDO a necessidade da implantação progressiva Sistema de Acompanhamento e Gerenciamento das Atividades da Empaer- SAGAE, com a alimentação de sua base de dados, e registro de documentos pelos seus usuários;

CONSIDERANDO a necessidade de implementar a interatividade do Sistema de Acompanhamento e Gerenciamento das Atividades da Empaer- SAGAE de modo estabelecer a comunicação entre os usuários ao programa de modo a responder às ações para qual foi criado:

RESOLVE:

Art.1º Implementar e aprimorar, no que se fizer necessário, o Sistema de Acompanhamento e Gerenciamento das Atividades da Empaer - SAGAE, que funciona como uma ferramenta de armazenamento de dados e informações relacionadas aos pequenos agricultores familiares e proporciona o monitoramento e supervisão das ações de assistência técnica e pesquisa de campo, servindo como instrumento fundamental para o ajuste e direcionamento das políticas públicas no âmbito da EMPAER-MT.

Art 2º Para fins do disposto nesta Resolução considera-se:

- I. Dado: qualquer elemento identificado em sua forma bruta que por si só não conduz a uma compreensão de determinado fato ou situação, constituindo um insumo de um sistema de informação;
- II. Informação: resultado do processamento do conjunto de dados apresentado a quem de direito, na forma, tempo e meio adequados, que permite conhecer uma avaliação ou fato, contribuindo para a tomada de decisão;
- III. Informações íntegras: aquelas que apenas são alteradas através de ações autorizadas e planejadas;
- IV. Informações integradas: aquelas que fazem parte de um todo que se completam ou complementam;
- V. Sistema de informação: conjunto de partes que formam um todo unitário, com o objetivo de disponibilizar informações para formular, atingir e avaliar as metas da organização;
- VI. Tecnologia da informação: conjunto de equipamentos e suportes lógicos, que visam coletar, processar, tratar, armazenar e distribuir dados e informações.
- VII. Agricultor (a) familiar ou empreendedor (a) familiar rural: aquele que pratica atividade rural no território do estado de mato grosso, nos termos do art. 3º da lei federal nº 11.326, de 24 de julho de 2006 e do art. 5º da lei estadual nº 10.516, de 2 de fevereiro de 2017.

VIII. Sistema de Acompanhamento e Gerenciamento das Atividades da Empaer - SAGAE ferramenta que visa armazenar dados e informações relacionadas aos agricultores familiares com suas respectivas propriedades e empreendimentos, e proporciona o monitoramento e supervisão das ações de assistência técnica e pesquisa de campo, servindo como instrumento fundamental para o ajuste e direcionamento das políticas públicas no âmbito da EMPAER-MT.

IX. SAGAE App: ferramenta eletrônica do SAGAE que permite a coleta e o armazenamento de dados e informações, no modo off-line e online, facilitando assim o processo de coleta de dados em campo.

X. SAGAE Web: ferramenta eletrônica do SAGAE que permite a gestão, o tratamento, o armazenamento e a consolidação dos dados e informações quantitativas e qualitativas da agricultura familiar de mato

grosso.

- XI. Ficha Padronizada: formulário técnico disponível para impressão, contendo todos itens necessários para preenchimento do Sistema SAGAE;
- XII. Assistência técnica e extensão rural - ATER: serviço de educação não formal, de caráter continuado, no meio rural, que promove processos de gestão, produção, beneficiamento e comercialização das atividades e dos serviços agropecuários e não agropecuários, inclusive das atividades agroextrativistas, florestais e artesanais.
- XIII. Pesquisa - busca o desenvolvimento e inovação nas atividades agropecuárias, movida à ciência, baseada em informações e soluções que aumentam a competitividade e a sustentabilidade no meio rural.
- XIV. Entidades executoras de ater: organizações ou instituições que fornecem serviços de assistência técnica e/ou extensão rural a agricultores e agricultoras familiares, podendo ser governamentais, não governamentais, organizações da sociedade civil, instituições de ensino e pesquisa públicas ou privadas e/ou cooperativas.
- XV. Produção familiar: atividades produtivas rurais realizadas com objetivo de geração de renda e/ou soberania alimentar e nutricional, com emprego de mão de obra predominantemente familiar desempenhada pelo público definido nos termos do art. 5º da lei estadual nº 10.516, de 02 de fevereiro de 2017, no território do Estado de Mato Grosso.

Art. 3º O Sistema de Acompanhamento e Gerenciamento das Atividades da Empaer tem como objetivo o armazenamento de dados e informações relacionadas às propriedades rurais, empreendimentos e atividades produtivas dos agricultores e proporciona o monitoramento e supervisão das ações de assistência técnica, extensão rural e pesquisa de campo, servindo como instrumento fundamental para o ajuste e direcionamento das políticas públicas no âmbito da EMPAER-MT.

- I. Coletar dados e informações relacionadas às atividades produtivas, sociais e ambientais da propriedade e demais aspectos relacionados aos agricultores a ser atendido pela EMPAER- MT no Estado de Mato Grosso;
- II. Realizar, com as informações necessárias e suficientes, o diagnóstico inicial, como o planejamento de ação, as visitas, os contatos de orientação, e posteriormente, o diagnóstico de resultado dos serviços realizado aos agricultores e seus empreendimentos;
- II. Subsidiar, com informações necessárias e suficientes, o processo de tomada de decisão na construção de políticas públicas, programas, projetos e ações no âmbito da EMPAER-MT;
- III. Coletar e disponibilizar informações que possibilitem à Empresa Mato-grossense de Pesquisa, Assistência e Extensão Rural EMPAER-MT planejar ações que visem o atendimento das demandas de seu público acompanhado;
- IV. Fornecer informações para gerir as políticas nas áreas de pesquisas, assistência técnica e extensão rural;
- V. Promover o intercâmbio de informações e conhecimentos com a sociedade, instituições da gestão pública e contribuir para o desenvolvimento rural sustentável;
- VI. Propiciar a melhoria da gestão pública, contribuindo para a produção de resultados que promovam o desenvolvimento rural sustentável;
- VII. Instrumentalizar o acompanhamento e avaliação da execução do planejamento agrícola do Estado de Mato Grosso, voltado à agricultura familiar, ao micro e empreendedor de pequena escala.
- VIII. Possibilitar qualidade e transparência das ações de governo permitindo um melhor controle social.

Art 4º Os empregados públicos, usuários do Sistema, ficam obrigados a registrar e atualizar de forma precisa e regular, todas as informações referentes aos serviços de assistência técnica e pesquisa de campo no Sistema de Acompanhamento e Gerenciamento das Atividades da Empaer - SAGAE. A omissão ou incorreção no fornecimento dos dados poderá acarretar medidas administrativas.

§ 1º: A empresa disponibiliza um aparelho tecnológico para utilização do sistema.

§ 2º Nos casos que a empresa ainda não fornecer o aparelho tecnológico que possibilite o acesso off-line, o empregado deverá preencher as fichas técnicas padronizadas para posterior alimentação do sistema.

§ 3º Os dados de geolocalização (latitude/longitude) lançados nas fichas serão comparados com sistema de rastreamento de veículos de modo confrontar a autenticidade das informações.

Art 5º O compromisso com a exatidão das informações inseridas no Sistema de Acompanhamento e Gerenciamento das Atividades da Empaer - SAGAE visa garantir a eficiência e a transparência das atividades de assistência técnica e pesquisas de campo. A integridade dos dados não apenas facilita o acompanhamento das ações, mas também contribui para uma tomada de decisão informada e para a prestação de contas aos órgãos de fiscalização. Assim, os empregados públicos, usuários do Sistema, tem uma responsabilidade direta na manutenção da qualidade e da confiabilidade dos dados, sendo imprescindível que compreendam a importância do seu papel na continuidade e no aperfeiçoamento dos serviços prestados.

Esta Resolução entra em vigor na data de sua publicação. Publique-se. Cumpra-se.

Cuiabá-MT, 04 de novembro de 2024.

Protocolo 1645567

UTILIZAR RECURSOS PÚBLICOS EM CONFRATERNIZAÇÕES DE FIM DE ANO É PROIBIDO

Orientação Técnica 0021/2024

Proibido uso de recursos públicos para:



- Festas e confraternizações
- Presentes
- Enfeites natalinos
- Outras despesas similares



Por que essas restrições?

Para garantir que o dinheiro público seja usado em benefício da população e para respeitar as leis e evitar irregularidades

Exceções:

Quando as despesas estiverem previstas no orçamento e tiverem ligação direta com atividades essenciais do órgão

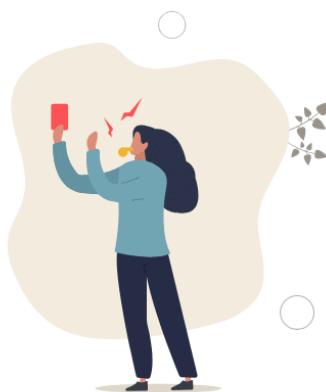

ATENÇÃO!

Gastos inadequados podem ser considerados IRREGULARES pelo TCE-MT e levar a punições administrativas e legais



É proibido aos servidores aceitarem:

- Presentes
- Convites
- Brindes acima de R\$ 300 ou com vínculo comercial

Empresas contratadas pelo governo NÃO podem:



- Financiar confraternizações
- Patrocinar eventos

Compromisso com a transparência

A prioridade do Governo é usar os recursos públicos para ações que beneficiem a população



EVENTOS DE PESSOAL

SECRETARIAS

CASA CIVIL

BOLETIM DE PESSOAL/CASACIVIL/00046/2024 DE:
05/12/2024

O(A) Secretário-Chefe da Casa Civil no uso de suas atribuições que lhes são conferidas por lei,

Resolve: DEFERIR
Evento: LICENCA PREMIO - GOZO

Processo N.: CASACIVIL-CIN-2024/06820
Nome: (263630/1) KARINA MARCONDES COLET
Cargo/Função: (6027) ANALISTA DESENV ECON SOCIAL L 10050
Quinquênio de Referência: 25/05/2015 Ate 24/05/2020
A Partir de: 30/12/2024 Até13/01/2025

PUBLICADA, REGISTRADA, CUMpra-SE.
Cuiabá-MT, 05 de Dezembro de 2024.
Fabio Paulino Garcia
Secretário-Chefe da Casa Civil

Protocolo 1645664

BOLETIM DE PESSOAL/CASACIVIL/00047/2024 DE:
05/12/2024

O(A) Secretário-Chefe da Casa Civil no uso de suas atribuições que lhes são conferidas por lei,

Resolve: RETIFICAR
Evento: LICENCA PREMIO - GOZO

Processo N.:
Nome: (218734/2) WANDERSON DA SILVA
Cargo/Função: (5365) TECNICO ADMINISTRATIVO L 10052
Quinquênio de Referência: 28/04/2014 Ate 27/04/2019
A Partir de: 16/01/2025 Até30/01/2025

PUBLICADA, REGISTRADA, CUMpra-SE.
Cuiabá-MT, 05 de Dezembro de 2024.
Fabio Paulino Garcia
Secretário-Chefe da Casa Civil

Protocolo 1645665

SEPLAG

SECRETARIA DE ESTADO DE PLANEJAMENTO E GESTÃO

PORTARIA/SEPLAG/00467/2024 DE: 05/12/2024

O(A) Secretária Adjunta de Gestão de Pessoas no uso de suas atribuições que lhes são conferidas por lei,

Resolve: REMOVER
Evento: Movimentação Cargos/Função de Assessoramento

Processo N.:
Nome: (249887/1) ISLI SARTORI NASCIMENTO DE LIMA
Cargo/Função: (11688) FUNCAO DGA 4 LC/266 - ASSESSOR EXECUTIVO I
Para Un. Adm: (139076) UNID DE ASSESSORIA
A Partir de: 22/11/2024

PUBLICADA, REGISTRADA, CUMpra-SE.
Cuiabá-MT, 05 de Dezembro de 2024.
Lidiane Patricia Ferreira e Silva Leite
Secretária Adjunta de Gestão de Pessoas

Protocolo 1645630

PORTARIA/SEPLAG/00468/2024 DE: 05/12/2024

O(A) Secretária Adjunta de Gestão de Pessoas no uso de suas atribuições que lhes são conferidas por lei,

Resolve: DESIGNAR
Evento: DESIGNAÇÃO EM SUBSTITUIÇÃO CARGO EM COMISSÃO/FUNÇÃO

Processo N.:
Nome: (250840/1) ELZIO CURVO DE MORAES JUNIOR
A Partir de: 11/12/2024 Até 20/12/2024
Cargo/Função: (11495) DGA-5
Substituído: (233363/9) JOANA D ARC MARIM DA SILVA
Un. Adm: (199222) COORD ARQUIVISTA

Processo N.:
Nome: (263070/1) FELIX LAUTOM MARQUES DA SILVA
A Partir de: 02/12/2024 Até 11/12/2024
Cargo/Função: (11592) DGA-5 SERVIDOR
Substituído: (225986/3) MARCOS DE MORAES GOMES JUNIOR
Un. Adm: (210056) COORD DE PROJETOS E INOVACOES DE GESTAO DE PESSOAS

PUBLICADA, REGISTRADA, CUMpra-SE.
Cuiabá-MT, 05 de Dezembro de 2024.
Lidiane Patricia Ferreira e Silva Leite
Secretária Adjunta de Gestão de Pessoas

Protocolo 1645631

PORTARIA/SEPLAG/00469/2024 DE: 05/12/2024

O(A) Secretária Adjunta de Gestão de Pessoas no uso de suas atribuições que lhes são conferidas por lei,

Resolve: CONCEDER
Evento: ESTABILIDADE

Processo N.: CGE-PRO-2024/01557
Nome: (309010/1) ARIEL AFONSO PINHO
Cargo: (3921) AUDITOR DO ESTADO
Un. Adm: (224979) SUP DE AVAL E CONSULT DE INFRAEST ECON E MEIO AMB
A Partir de: 30/11/2024

Processo N.: CGE-PRO-2024/01556
Nome: (309011/1) DIEGO SILVA COSTA
Cargo: (3921) AUDITOR DO ESTADO
Un. Adm: (224987) SUP DE AVAL E CONSULT DE INTEGRIDADE E COMPLIANCE
A Partir de: 30/11/2024

Processo N.: CGE-PRO-2024/01511
Nome: (309196/1) GIOVANNA SFREDDO SALLA
Cargo: (3921) AUDITOR DO ESTADO
Un. Adm: (128783) UNID DE ASSESSORIA
A Partir de: 03/12/2024

Processo N.: DETRAN-PRO-2024/30503
Nome: (308868/1) LARISSA MEDEIROS DUARTE
Cargo: (5446) AUXILIAR DO SERVICO DE TRANSITO LC 505/13
Un. Adm: (155900) 48 RIO BRANCO
A Partir de: 29/11/2024

PUBLICADA, REGISTRADA, CUMpra-SE.
Cuiabá-MT, 05 de Dezembro de 2024.
Lidiane Patricia Ferreira e Silva Leite
Secretária Adjunta de Gestão de Pessoas

Protocolo 1645632

PORTARIA/SEPLAG/00470/2024

DE: 05/12/2024

O(A) Secretária Adjunta de Gestão de Pessoas no uso de suas atribuições que lhes são conferidas por lei,

Resolve: CONCEDER

Evento: Gratificação Artigo 15 da Lei Complementar nº550/2014

Processo N.:

Nome: (114063/1) ADRIANA RAMOS FERNANDES INFANTINO

Função: LOTADO

Un. Adm: (184330) UNID SETORIAL DE CORREICAO

A Partir de: 01/11/2024 Até30/11/2024

Processo N.:

Nome: (93315/3) FLAVIA SILVA DE OLIVEIRA

Função: DEFENSOR DATIVO

Un. Adm: (203262) NUC DE ACOES PRIORITARIAS

A Partir de: 01/11/2024 Até30/11/2024

Processo N.:

Nome: (277219/1) JOAO ANTONIO DE FIGUEIREDO ROCHA E SILVA

Função: LOTADO

Un. Adm: (184330) UNID SETORIAL DE CORREICAO

A Partir de: 01/11/2024 Até30/11/2024

Processo N.:

Nome: (95137/2) JOSE CARLOS DOS SANTOS FILHO

Função: LOTADO

Un. Adm: (184330) UNID SETORIAL DE CORREICAO

A Partir de: 01/11/2024 Até30/11/2024

Processo N.:

Nome: (205029/1) JOZIENE ANDREA AIRES

Função: LOTADO

Un. Adm: (184330) UNID SETORIAL DE CORREICAO

A Partir de: 01/11/2024 Até30/11/2024

PUBLICADA, REGISTRADA, CUMpra-SE.

Cuiabá-MT, 05 de Dezembro de 2024.

Lidiane Patricia Ferreira e Silva Leite

Secretária Adjunta de Gestão de Pessoas

Protocolo 1645633

BOLETIM DE PESSOAL/SEPLAG/00746/2024

DE:

05/12/2024

O(A) Secretária Adjunta de Gestão de Pessoas no uso de suas atribuições que lhes são conferidas por lei,

Resolve: RETIFICAR

Evento: LICENCA PREMIO - GOZO

Processo N.:

Nome: (232837/1) CAMILA SCALABRIN DA SILVA

Cargo/Função: (5349) ANALISTA ADMINISTRATIVO L 10052

Quinquênio de Referência: 11/05/2011 Ate 10/05/2016

A Partir de: 09/12/2024 Até18/12/2024

PUBLICADA, REGISTRADA, CUMpra-SE.

Cuiabá-MT, 05 de Dezembro de 2024.

Lidiane Patricia Ferreira e Silva Leite

Secretária Adjunta de Gestão de Pessoas

Protocolo 1645724

ATO ADMINISTRATIVO/SEPLAG/02898/2024

DE:

05/12/2024

O(A) Secretária Adjunta de Gestão de Pessoas no uso de suas atribuições que lhes são conferidas por lei,

Resolve: CESSAR OS EFEITOS do Ato nº2355/2023/SEPLAG, publicado no DOE de 29/12/23

Evento: CESSAO EXTERNA - COM ONUS - Com Ressarcimento

Processo N.: SEFAZ-PRO-2024/11966

Nome: (257288/1) SUL HELLEN CAROLINE GALVAO DO VALE

VALE

Cargo/Função:(6052) TECNICO DESENV ECO SOC L

10177/14

Órgão cedente: SECRETARIA DE ESTADO DE FAZENDA

Órgão cessionário: PREFEITURA MUNICIPAL DE CAMPO VERDE

VERDE

Em: 05/01/2025

PUBLICADA, REGISTRADA, CUMpra-SE.

Cuiabá-MT, 05 de Dezembro de 2024.

Lidiane Patricia Ferreira e Silva Leite

Secretária Adjunta de Gestão de Pessoas

Protocolo 1645747

ATO ADMINISTRATIVO/SEPLAG/02899/2024

DE:

05/12/2024

O(A) Secretária Adjunta de Gestão de Pessoas no uso de suas atribuições que lhes são conferidas por lei,

Resolve: PRORROGAR CESSAO DGA o Ato nºSEPLAG/00102/2024, publicado no DOE de 03/01/24

Evento: CESSAO INTERNA - SEM ONUS - Sem Ressarcimento

Processo N.: INTERMAT-PRO-2024/13024

Nome: (253867/1) VALQUIRIA DUARTE DE SOUZA

Cargo/Função:(6052) TECNICO DESENV ECO SOC L

10177/14

Órgão cedente: SECRETARIA ESTADO DE ASSIST

SOCIAL CIDADANIA

Órgão cessionário: INSTITUTO DE TERRAS DO ESTADO DE MT

DE MT

Período: Enquanto perdurar o exercício do Cargo em Comissão ou Função de Confiança.

PUBLICADA, REGISTRADA, CUMpra-SE.

Cuiabá-MT, 05 de Dezembro de 2024.

Lidiane Patricia Ferreira e Silva Leite

Secretária Adjunta de Gestão de Pessoas

Protocolo 1645748

ATO ADMINISTRATIVO/SEPLAG/02900/2024

DE:

05/12/2024

O(A) Secretária Adjunta de Gestão de Pessoas no uso de suas atribuições que lhes são conferidas por lei,

Resolve: CONCEDER PROGRESSÃO HORIZONTAL

Processo N.: SESP-PRO-2024/62257

Nome: (251086/1) ADELICIO RODRIGUES DA SILVA

Cargo/Função: (10300) POLICIAL PENAL

Órgão: SECRETARIA DE ESTADO DE SEGURANCA PUBLICA

Classe: D

A Partir de: 09/11/2024

Processo N.: SEPLAG-PRO-2024/10246

Nome: (251469/1) ALEXSSANDER DE CAMARGO

Cargo/Função: (5349) ANALISTA ADMINISTRATIVO L 10052

Órgão: SECRETARIA DE ESTADO DE PLANEJAMENTO E GESTAO

Classe: D

A Partir de: 29/11/2024

Processo N.: 1000004885274

Nome: (115618/7) ALINE MICHELE ZIMIANI
Cargo/Função: (4731) TEC ADM EDUC PROFISSIONALIZADO-30
Órgão: SECRETARIA DE ESTADO DE EDUCACAO
Classe: B
A Partir de: 20/09/2024

Processo N.: SESP-PRO-2024/61796

Nome: (291103/1) ANDERSON FELIPE DO NASCIMENTO
Cargo/Função: (10300) POLICIAL PENAL
Órgão: SECRETARIA DE ESTADO DE SEGURANCA PUBLICA
Classe: C
A Partir de: 29/11/2024

Processo N.: 1000004897601

Nome: (140931/9) ANDRE LUIZ CARDOSO RIBEIRO
Cargo/Função: (3441) PROFESSOR EDUC. BASICA
Órgão: SECRETARIA DE ESTADO DE EDUCACAO
Classe: D
A Partir de: 04/09/2024

Processo N.: 1000004897715

Nome: (140931/8) ANDRE LUIZ CARDOSO RIBEIRO
Cargo/Função: (3441) PROFESSOR EDUC. BASICA
Órgão: SECRETARIA DE ESTADO DE EDUCACAO
Classe: D
A Partir de: 04/09/2024

Processo N.: 1000004892427

Nome: (124337/8) ANNE GRACIELA FRANCA CAMPOS
Cargo/Função: (3441) PROFESSOR EDUC. BASICA
Órgão: SECRETARIA DE ESTADO DE EDUCACAO
Classe: D
A Partir de: 24/10/2024

Processo N.: 1000004900039

Nome: (118226/15) APARECIDA DE LOURDES DECHICHI SASAZAWA

Cargo/Função: (3441) PROFESSOR EDUC. BASICA
Órgão: SECRETARIA DE ESTADO DE EDUCACAO
Classe: D
A Partir de: 11/11/2024

Processo N.: 1000004898330

Nome: (288856/1) ARUAN RIBEIRO DE SOUZA
Cargo/Função: (3441) PROFESSOR EDUC. BASICA
Órgão: SECRETARIA DE ESTADO DE EDUCACAO
Classe: D
A Partir de: 27/09/2024

Processo N.: 1000004882806

Nome: (122911/19) CLAUDIA MARIA MORO
Cargo/Função: (3441) PROFESSOR EDUC. BASICA
Órgão: SECRETARIA DE ESTADO DE EDUCACAO
Classe: D
A Partir de: 09/09/2024

Processo N.: 1000004885962

Nome: (47265/5) EDSON CESAR CASTOLDI
Cargo/Função: (3441) PROFESSOR EDUC. BASICA
Órgão: SECRETARIA DE ESTADO DE EDUCACAO
Classe: D
A Partir de: 27/09/2024

Processo N.: 1000004879535

Nome: (38128/11) ELIETE OLIVEIRA DE SOUZA MARZOCHI
Cargo/Função: (3441) PROFESSOR EDUC. BASICA
Órgão: SECRETARIA DE ESTADO DE EDUCACAO
Classe: D
A Partir de: 01/11/2024

Processo N.: 1000004896599

Nome: (107838/9) ESTER APARECIDA DE MEI MELLO VILALVA
Cargo/Função: (3441) PROFESSOR EDUC. BASICA
Órgão: SECRETARIA DE ESTADO DE EDUCACAO
Classe: D
A Partir de: 01/10/2024

Processo N.: SESP-PRO-2024/56158

Nome: (250416/1) FERNANDO HENRIQUE MACHADO DA SILVA
Cargo/Função: (10280) PROF.NIV.SUP.SIST.PENITENCIARIO
Órgão: SECRETARIA DE ESTADO DE SEGURANCA PUBLICA
Classe: D
A Partir de: 30/11/2024

Processo N.: 1000004901779

Nome: (130653/6) FRANCISCA EDILZA BARBOSA DE ANDRADE CARVALHO

Cargo/Função: (3441) PROFESSOR EDUC. BASICA
Órgão: SECRETARIA DE ESTADO DE EDUCACAO
Classe: E
A Partir de: 24/10/2024

Processo N.: 1000004896089

Nome: (209105/16) GEORGIO ROSSANO CUNHA DE MIRANDA
Cargo/Função: (3441) PROFESSOR EDUC. BASICA
Órgão: SECRETARIA DE ESTADO DE EDUCACAO
Classe: D
A Partir de: 03/10/2024

Processo N.: SESP-PRO-2024/63444

Nome: (251359/1) GILMAR MENDES DOS SANTOS
Cargo/Função: (10300) POLICIAL PENAL
Órgão: SECRETARIA DE ESTADO DE SEGURANCA PUBLICA
Classe: D
A Partir de: 19/11/2024

Processo N.: SESP-PRO-2024/68461

Nome: (250783/1) GISELE FERNANDA DE MORAES
Cargo/Função: (10280) PROF.NIV.SUP.SIST.PENITENCIARIO
Órgão: SECRETARIA DE ESTADO DE SEGURANCA PUBLICA
Classe: D
A Partir de: 03/11/2024

Processo N.: 1000004885200

Nome: (257968/1) HELEEN CRISTINA SILVA CAMPOS
Cargo/Função: (3441) PROFESSOR EDUC. BASICA
Órgão: SECRETARIA DE ESTADO DE EDUCACAO
Classe: D
A Partir de: 25/09/2024

Processo N.: 1000004885718

Nome: (65111/5) HELENA BRAZ DO NASCIMENTO
Cargo/Função: (3441) PROFESSOR EDUC. BASICA
Órgão: SECRETARIA DE ESTADO DE EDUCACAO
Classe: E
A Partir de: 27/09/2024

Processo N.: 1000004898310

Nome: (289970/1) IGOR PAULO RODRIGUES PEREIRA
Cargo/Função: (4731) TEC ADM EDUC PROFISSIONALIZADO-30
Órgão: SECRETARIA DE ESTADO DE EDUCACAO
Classe: D
A Partir de: 25/10/2024

Processo N.: 1000004897793

Nome: (258848/2) IOUCHABEL SARRATCHARA DE FATIMA FALCAO

Cargo/Função: (3441) PROFESSOR EDUC. BASICA
Órgão: SECRETARIA DE ESTADO DE EDUCACAO
Classe: E
A Partir de: 10/10/2024

Processo N.: 1000004884978

Nome: (139784/1) JANAINA RODRIGUES PITAS
Cargo/Função: (3441) PROFESSOR EDUC. BASICA
Órgão: SECRETARIA DE ESTADO DE EDUCACAO
Classe: E
A Partir de: 23/09/2024

Processo N.: 1000004884402

Nome: (142880/10) JONILKEN DA SILVA ALMEIDA
Cargo/Função: (3441) PROFESSOR EDUC. BASICA
Órgão: SECRETARIA DE ESTADO DE EDUCACAO
Classe: D
A Partir de: 25/09/2024

Processo N.: 1000004883992

Nome: (253715/3) JULIANA MARTA DAMIANI DE FREITAS
Cargo/Função: (3441) PROFESSOR EDUC. BASICA
Órgão: SECRETARIA DE ESTADO DE EDUCACAO
Classe: D
A Partir de: 16/09/2024

Processo N.: 1000004882652

Nome: (286069/1) JULIANA ULIANA DA SILVA
Cargo/Função: (3441) PROFESSOR EDUC. BASICA
Órgão: SECRETARIA DE ESTADO DE EDUCACAO
Classe: D
A Partir de: 06/09/2024

Processo N.: 1000004885006

Nome: (288362/1) KAMILA ARAUJO DA SILVA BRUNIERY
Cargo/Função: (3441) PROFESSOR EDUC. BASICA
Órgão: SECRETARIA DE ESTADO DE EDUCACAO
Classe: D
A Partir de: 24/09/2024

Processo N.: 1000004899748

Nome: (143688/6) KAREN REGINA COPINI
Cargo/Função: (3441) PROFESSOR EDUC. BASICA
Órgão: SECRETARIA DE ESTADO DE EDUCACAO
Classe: D
A Partir de: 02/10/2024

Processo N.: 1000004900469

Nome: (289436/1) LAILA FERNANDA DOS SANTOS BOBADILHA
Cargo/Função: (3441) PROFESSOR EDUC. BASICA
Órgão: SECRETARIA DE ESTADO DE EDUCACAO
Classe: D
A Partir de: 14/09/2024

Processo N.: SEDUC-PRO-2024/143530

Nome: (251370/1) LUIZ TOSHIYUKI ARIZAWA
Cargo/Função: (6027) ANALISTA DESENV ECON SOCIAL L 10050
Órgão: SECRETARIA DE ESTADO DE EDUCACAO
Classe: D
A Partir de: 02/12/2024

Processo N.: 1000004897787

Nome: (129905/3) MAIKE ZANIOLO ARVANI
Cargo/Função: (4731) TEC ADM EDUC PROFISSIONALIZADO-30
Órgão: SECRETARIA DE ESTADO DE EDUCACAO
Classe: D
A Partir de: 25/07/2024

Processo N.: SESP-PRO-2024/73736

Nome: (251238/1) MAIRA REGINA DA CRUZ SANTOS
Cargo/Função: (10300) POLICIAL PENAL
Órgão: SECRETARIA DE ESTADO DE SEGURANCA PUBLICA
Classe: D
A Partir de: 02/12/2024

Processo N.: 1000004885055

Nome: (257046/2) MARCELLE KARYELLE MONTALVAO GOMES
Cargo/Função: (3441) PROFESSOR EDUC. BASICA
Órgão: SECRETARIA DE ESTADO DE EDUCACAO
Classe: D
A Partir de: 11/09/2024

Processo N.: SETASC-PRO-2024/09196

Nome: (250867/1) MARCILENE MOREIRA SANTANA DO AMARAL
Cargo/Função: (6027) ANALISTA DESENV ECON SOCIAL L 10050
Órgão: SECRETARIA ESTADO DE ASSIST SOCIAL CIDADANIA
Classe: D
A Partir de: 01/12/2024

Processo N.: 1000004884012

Nome: (288559/1) MARCO AURELIO DE MORAIS PIRES
Cargo/Função: (3441) PROFESSOR EDUC. BASICA
Órgão: SECRETARIA DE ESTADO DE EDUCACAO
Classe: C
A Partir de: 18/09/2024

Processo N.: 1000004881100

Nome: (287173/1) MARCOS ANTONIO DIMAS MACHADO
Cargo/Função: (3441) PROFESSOR EDUC. BASICA
Órgão: SECRETARIA DE ESTADO DE EDUCACAO
Classe: D
A Partir de: 06/09/2024

Processo N.: SESP-PRO-2024/73877

Nome: (251443/1) MARIO MARCIO CARVALHO GUSMAO
Cargo/Função: (9184) ANALISTA DO SIST. SOCIOEDUCATIVO
Órgão: SECRETARIA DE ESTADO DE SEGURANCA PUBLICA
Classe: D
A Partir de: 26/11/2024

Processo N.: 1000004885863

Nome: (247786/22) MARLEIDE ARAUJO DE BRITO DE BARROS
Cargo/Função: (3441) PROFESSOR EDUC. BASICA
Órgão: SECRETARIA DE ESTADO DE EDUCACAO
Classe: C
A Partir de: 27/09/2024

Processo N.: 1000004896983

Nome: (234703/1) MARTA CHRISLAINY SANTOS FERNANDES
Cargo/Função: (3441) PROFESSOR EDUC. BASICA
Órgão: SECRETARIA DE ESTADO DE EDUCACAO
Classe: D
A Partir de: 08/10/2024

Processo N.: 1000004898161

Nome: (302661/1) MICHELY MARIA ZANAO IURCZAK
Cargo/Função: (3441) PROFESSOR EDUC. BASICA
Órgão: SECRETARIA DE ESTADO DE EDUCACAO
Classe: D
A Partir de: 16/10/2024

Processo N.: 1000004901402

Nome: (97721/15) NERCI VALTER AMARAL
Cargo/Função: (3441) PROFESSOR EDUC. BASICA
Órgão: SECRETARIA DE ESTADO DE EDUCACAO
Classe: D
A Partir de: 24/10/2024

Processo N.: 1000004902115

Nome: (97721/14) NERCI VALTER AMARAL
Cargo/Função: (3441) PROFESSOR EDUC. BASICA
Órgão: SECRETARIA DE ESTADO DE EDUCACAO
Classe: D
A Partir de: 24/10/2024

Processo N.: SESP-PRO-2024/51202

Nome: (290991/1) NIXON BRASIL LIMA
Cargo/Função: (10300) POLICIAL PENAL
Órgão: SECRETARIA DE ESTADO DE SEGURANCA PUBLICA
Classe: C
A Partir de: 28/11/2024

Processo N.: SESP-PRO-2024/70895

Nome: (291102/1) PAULO SOUZA PRADO
Cargo/Função: (10300) POLICIAL PENAL
Órgão: SECRETARIA DE ESTADO DE SEGURANCA PUBLICA
Classe: C
A Partir de: 29/11/2024

Processo N.: 1000004890869

Nome: (206650/14) RAQUEL DO CARMO SOUZA
Cargo/Função: (3441) PROFESSOR EDUC. BASICA
Órgão: SECRETARIA DE ESTADO DE EDUCACAO
Classe: D
A Partir de: 03/09/2024

Processo N.: SEDUC-PRO-2024/156513

Nome: (204920/7) RODOLFO SALES DE OLIVEIRA CABRAL
Cargo/Função: (6027) ANALISTA DESENV ECON SOCIAL L 10050
Órgão: SECRETARIA DE ESTADO DE EDUCACAO
Classe: D
A Partir de: 02/12/2024

Processo N.: SESP-PRO-2024/69622

Nome: (250998/1) ROMILSON SIMONCELOS DE FREITAS
Cargo/Função: (10300) POLICIAL PENAL
Órgão: SECRETARIA DE ESTADO DE SEGURANCA PUBLICA
Classe: D
A Partir de: 07/11/2024

Processo N.: 1000004897061

Nome: (286916/1) SILVIA MATOS DE SOUSA
Cargo/Função: (3441) PROFESSOR EDUC. BASICA
Órgão: SECRETARIA DE ESTADO DE EDUCACAO
Classe: C
A Partir de: 09/10/2024

Processo N.: 1000004900074

Nome: (245071/30) SUELEN MICHELIN FORTES
Cargo/Função: (3441) PROFESSOR EDUC. BASICA
Órgão: SECRETARIA DE ESTADO DE EDUCACAO
Classe: D
A Partir de: 04/10/2024

Processo N.: 1000004896686

Nome: (132936/6) THIAGO BALBINO DA SILVA
Cargo/Função: (3441) PROFESSOR EDUC. BASICA
Órgão: SECRETARIA DE ESTADO DE EDUCACAO
Classe: D
A Partir de: 04/10/2024

Processo N.: 1000004897750

Nome: (289745/1) UAGNER FERREIRA DOS SANTOS
Cargo/Função: (3441) PROFESSOR EDUC. BASICA
Órgão: SECRETARIA DE ESTADO DE EDUCACAO
Classe: D
A Partir de: 08/10/2024

Processo N.: 1000004898196

Nome: (202016/26) VANESSA VENTUROLI CALDEIRA
Cargo/Função: (3441) PROFESSOR EDUC. BASICA
Órgão: SECRETARIA DE ESTADO DE EDUCACAO
Classe: C
A Partir de: 16/10/2024

Processo N.: 1000004900508

Nome: (291291/2) VICTOR HENRIQUE RAMOS CIRINO
Cargo/Função: (4740) APOIO ADM EDUC
PROFISSIONALIZADO-30
Órgão: SECRETARIA DE ESTADO DE EDUCACAO
Classe: B
A Partir de: 12/08/2024

Processo N.: 1000004899969

Nome: (86045/33) VIVIANE ALVES XIMENES SANTANA
Cargo/Função: (3441) PROFESSOR EDUC. BASICA
Órgão: SECRETARIA DE ESTADO DE EDUCACAO
Classe: D
A Partir de: 08/10/2024

Processo N.: 1000004900061

Nome: (290405/1) WALFREDS CHAVES DA COSTA
Cargo/Função: (3441) PROFESSOR EDUC. BASICA
Órgão: SECRETARIA DE ESTADO DE EDUCACAO
Classe: D
A Partir de: 22/10/2024

Processo N.: 1000004883954

Nome: (288832/1) ZENAIDE SOARES DO ROSARIO
Cargo/Função: (3468) TECNICO ADMINISTRATIVO
EDUCACIONAL
Órgão: SECRETARIA DE ESTADO DE EDUCACAO
Classe: C
A Partir de: 11/09/2024

PUBLICADA, REGISTRADA, CUMpra-SE.
Cuiabá-MT, 05 de Dezembro de 2024.
Lidiane Patricia Ferreira e Silva Leite
Secretária Adjunta de Gestão de Pessoas

Protocolo 1645749

ATO ADMINISTRATIVO/SEPLAG/02901/2024

DE:

05/12/2024

O(A) Secretária Adjunta de Gestão de Pessoas no uso de suas atribuições que lhes são conferidas por lei,

Resolve: CONCEDER PROGRESSÃO VERTICAL

Processo N.: PJC-PRO-2024/10961

Nome: (56855/2) ADRIANA EDNA DUARTE SOARES LEITE
Cargo/Função: (9184) ANALISTA DO SIST. SOCIOEDUCATIVO
Órgão: SECRETARIA DE ESTADO DE SEGURANCA PUBLICA
Nível: 004
A Partir de: 29/10/2024

PUBLICADA, REGISTRADA, CUMpra-SE.
Cuiabá-MT, 05 de Dezembro de 2024.
Lidiane Patricia Ferreira e Silva Leite
Secretária Adjunta de Gestão de Pessoas

Protocolo 1645750

ATO ADMINISTRATIVO/SEPLAG/02902/2024

DE:

05/12/2024

O(A) Secretária Adjunta de Gestão de Pessoas no uso de suas atribuições que lhes são conferidas por lei,

Resolve: CONCEDER PROGRESSÃO VERTICAL

Processo N.: 1000004885679

Nome: (220277/14) ADILSON ANTONIO SELLA
Cargo/Função: (3441) PROFESSOR EDUC. BASICA
Órgão: SECRETARIA DE ESTADO DE EDUCACAO
Nível: 003
A Partir de: 01/08/2024

Processo N.: 1000004884828

Nome: (53530/14) AILTON OLIVEIRA DE AMORIM
Cargo/Função: (3441) PROFESSOR EDUC. BASICA
Órgão: SECRETARIA DE ESTADO DE EDUCACAO
Nível: 002
A Partir de: 01/11/2024

Processo N.: 1000004901664

Nome: (138229/7) ALCIDES DA SILVA CARVALHO SOBRINHO
Cargo/Função: (4731) TEC ADM EDUC PROFISSIONALIZADO-30
Órgão: SECRETARIA DE ESTADO DE EDUCACAO
Nível: 003
A Partir de: 01/08/2024

Processo N.: 1000004901395

Nome: (290022/1) ALEX JUNIOR GRANDER
Cargo/Função: (4731) TEC ADM EDUC PROFISSIONALIZADO-30
Órgão: SECRETARIA DE ESTADO DE EDUCACAO
Nível: 003
A Partir de: 01/08/2024

Processo N.: 1000004897140

Nome: (290357/1) ALZENI ANTONIA DA SILVA FERREIRA
Cargo/Função: (3476) APOIO ADM. EDUCACIONAL-ELEMENTAR
Órgão: SECRETARIA DE ESTADO DE EDUCACAO
Nível: 003
A Partir de: 01/08/2024

Processo N.: 1000004896866

Nome: (290068/1) ANA CLAUDIA RIBEIRO SIMON
Cargo/Função: (3441) PROFESSOR EDUC. BASICA
Órgão: SECRETARIA DE ESTADO DE EDUCACAO
Nível: 003
A Partir de: 01/08/2024

Processo N.: 1000004882734

Nome: (145153/2) ANA DE SOUSA CELESTINO SILVA SANTOS
Cargo/Função: (3441) PROFESSOR EDUC. BASICA
Órgão: SECRETARIA DE ESTADO DE EDUCACAO
Nível: 003
A Partir de: 02/08/2024

Processo N.: 1000004901738

Nome: (290184/1) ANA KARINA VIEIRA DE CAMARGO
Cargo/Função: (3441) PROFESSOR EDUC. BASICA
Órgão: SECRETARIA DE ESTADO DE EDUCACAO
Nível: 003
A Partir de: 01/08/2024

Processo N.: 1000004898169

Nome: (289539/1) ANDERSON LUIZ
Cargo/Função: (3441) PROFESSOR EDUC. BASICA
Órgão: SECRETARIA DE ESTADO DE EDUCACAO
Nível: 003
A Partir de: 01/08/2024

Processo N.: 1000004897470

Nome: (240297/1) ANDRE OLIVEIRA CONCEICAO
Cargo/Função: (4731) TEC ADM EDUC PROFISSIONALIZADO-30
Órgão: SECRETARIA DE ESTADO DE EDUCACAO
Nível: 005
A Partir de: 01/11/2024

Processo N.: 1000004901988

Nome: (290171/1) ANDREIA FRANCISCA COELHO NASCIMENTO
Cargo/Função: (3441) PROFESSOR EDUC. BASICA
Órgão: SECRETARIA DE ESTADO DE EDUCACAO
Nível: 003
A Partir de: 06/08/2024

Processo N.: 1000004902233

Nome: (82970/59) ANDREIA OLIVEIRA DA SILVA
Cargo/Função: (3441) PROFESSOR EDUC. BASICA
Órgão: SECRETARIA DE ESTADO DE EDUCACAO
Nível: 003
A Partir de: 01/08/2024

Processo N.: 1000004884853

Nome: (307939/1) ANDRESSA DE MARCENO SANTANA
Cargo/Função: (3441) PROFESSOR EDUC. BASICA
Órgão: SECRETARIA DE ESTADO DE EDUCACAO
Nível: 002
A Partir de: 31/10/2024

Processo N.: 1000004885606

Nome: (242090/1) ANGELA MARIA DOS SANTOS GUISSO
Cargo/Função: (4740) APOIO ADM EDUC
PROFISSIONALIZADO-30
Órgão: SECRETARIA DE ESTADO DE EDUCACAO
Nível: 005
A Partir de: 12/08/2024

Processo N.: 1000004885827

Nome: (92268/88) ANGELA SIMONE HEIN
Cargo/Função: (3441) PROFESSOR EDUC. BASICA
Órgão: SECRETARIA DE ESTADO DE EDUCACAO
Nível: 003
A Partir de: 01/08/2024

Processo N.: INDEAMT-PRO-2024/19535

Nome: (243393/1) ANTONIO CARLOS RODRIGUES MENDES
Cargo/Função: (3876) AGENTE FISCAL EST DEF AGRO FLOR II
L9070
Órgão: INSTITUTO DE DEFESA AGROPECUARIA DO ESTADO
DE MT
Nível: 005
A Partir de: 01/10/2024

Processo N.: SES-PRO-2024/78830

Nome: (90312/1) CASSIO FERNANDO OLIVEIRA DA SILVA
Cargo/Função: (4912) PROFIS TEC NIV SUPERIOR SERV SAUDE
SUS
Órgão: SECRETARIA DE ESTADO DE SAUDE
Nível: 009
A Partir de: 16/09/2024

Processo N.: 1000004901701

Nome: (111297/9) CINTIA SOARES DA SILVA
Cargo/Função: (3441) PROFESSOR EDUC. BASICA
Órgão: SECRETARIA DE ESTADO DE EDUCACAO
Nível: 003
A Partir de: 01/08/2024

Processo N.: 1000004881080

Nome: (289886/1) CLAUDIA PEREIRA DOS SANTOS ALVES
Cargo/Função: (3441) PROFESSOR EDUC. BASICA
Órgão: SECRETARIA DE ESTADO DE EDUCACAO
Nível: 003
A Partir de: 01/08/2024

Processo N.: 1000004886844

Nome: (290053/1) CLAUDIANE GARCIA DE SOUZA
Cargo/Função: (4740) APOIO ADM EDUC
PROFISSIONALIZADO-30
Órgão: SECRETARIA DE ESTADO DE EDUCACAO
Nível: 003
A Partir de: 01/08/2024

Processo N.: 1000004885265

Nome: (287786/2) CLAUDIANE GUEDES PEREIRA
Cargo/Função: (3441) PROFESSOR EDUC. BASICA
Órgão: SECRETARIA DE ESTADO DE EDUCACAO
Nível: 003
A Partir de: 01/08/2024

Processo N.: 1000004899154

Nome: (253331/2) CRISTIANE ARRUDA BARBOSA
Cargo/Função: (3476) APOIO ADM. EDUCACIONAL-ELEMENTAR
Órgão: SECRETARIA DE ESTADO DE EDUCACAO
Nível: 003
A Partir de: 01/08/2024

Processo N.: 1000004899290

Nome: (290410/1) CRISTIANE DOS SANTOS ESTEVAO
Cargo/Função: (4740) APOIO ADM EDUC
PROFISSIONALIZADO-30
Órgão: SECRETARIA DE ESTADO DE EDUCACAO
Nível: 003
A Partir de: 01/08/2024

Processo N.: 1000004900047

Nome: (289801/1) CRISTINA APARECIDA ROCHA
Cargo/Função: (3441) PROFESSOR EDUC. BASICA
Órgão: SECRETARIA DE ESTADO DE EDUCACAO
Nível: 003
A Partir de: 01/08/2024

Processo N.: 1000004890821

Nome: (289744/1) DAIANE BRITO DE CARVALHO
Cargo/Função: (3476) APOIO ADM. EDUCACIONAL-ELEMENTAR
Órgão: SECRETARIA DE ESTADO DE EDUCACAO
Nível: 003
A Partir de: 01/08/2024

Processo N.: 1000004885981

Nome: (215168/34) DALVANIR DA SILVA SANTOS
Cargo/Função: (3441) PROFESSOR EDUC. BASICA
Órgão: SECRETARIA DE ESTADO DE EDUCACAO
Nível: 003
A Partir de: 01/08/2024

Processo N.: 1000004900831

Nome: (290062/1) DANIEL GOMES SILVA
Cargo/Função: (4731) TEC ADM EDUC PROFISSIONALIZADO-30
Órgão: SECRETARIA DE ESTADO DE EDUCACAO
Nível: 003
A Partir de: 01/08/2024

Processo N.: 1000004882292

Nome: (275816/5) DANIEL RICARDO MARTINS
Cargo/Função: (3441) PROFESSOR EDUC. BASICA
Órgão: SECRETARIA DE ESTADO DE EDUCACAO
Nível: 003
A Partir de: 01/08/2024

Processo N.: 1000004884929

Nome: (268691/11) DANUBIA FERNANDA MARTINS DE MORAES
Cargo/Função: (3441) PROFESSOR EDUC. BASICA
Órgão: SECRETARIA DE ESTADO DE EDUCACAO
Nível: 002
A Partir de: 19/10/2024

Processo N.: 1000004897623

Nome: (290543/1) DAYANE ARTUZI
Cargo/Função: (3441) PROFESSOR EDUC. BASICA
Órgão: SECRETARIA DE ESTADO DE EDUCACAO
Nível: 003
A Partir de: 01/08/2024

Processo N.: 1000004899912

Nome: (289719/1) DENIA OLIVEIRA DE SOUZA
Cargo/Função: (3441) PROFESSOR EDUC. BASICA
Órgão: SECRETARIA DE ESTADO DE EDUCACAO
Nível: 003
A Partir de: 01/08/2024

Processo N.: 1000004884939

Nome: (307851/1) DIONE UESTER COSTA SILVA
Cargo/Função: (3441) PROFESSOR EDUC. BASICA
Órgão: SECRETARIA DE ESTADO DE EDUCACAO
Nível: 002
A Partir de: 16/10/2024

Processo N.: SESP-PRO-2024/64179

Nome: (241736/1) DIVINO JOSE BATISTA DE ARAUJO
Cargo/Função: (10282) ASSIST.SIST.PENITENCIARIO
Órgão: SECRETARIA DE ESTADO DE SEGURANCA PUBLICA
Nível: 005
A Partir de: 18/06/2024

Processo N.: 1000004900011**Nome: (13600/3) DORALICE RODRIGUES DE MOURA LOPES MOURA****Cargo/Função: (3441) PROFESSOR EDUC. BASICA****Órgão: SECRETARIA DE ESTADO DE EDUCACAO****Nível: 003****A Partir de: 01/08/2024****Processo N.: 1000004899277****Nome: (289993/1) DULCIMAR FARIA DE SOUZA LARA****Cargo/Função: (3441) PROFESSOR EDUC. BASICA****Órgão: SECRETARIA DE ESTADO DE EDUCACAO****Nível: 003****A Partir de: 01/08/2024****Processo N.: 1000004880776****Nome: (58887/6) EDEINA RODRIGUES****Cargo/Função: (3441) PROFESSOR EDUC. BASICA****Órgão: SECRETARIA DE ESTADO DE EDUCACAO****Nível: 008****A Partir de: 06/08/2024****Processo N.: 1000004885766****Nome: (282800/7) EDER BRAGA JUNIOR****Cargo/Função: (3441) PROFESSOR EDUC. BASICA****Órgão: SECRETARIA DE ESTADO DE EDUCACAO****Nível: 003****A Partir de: 01/08/2024****Processo N.: 1000004901011****Nome: (290289/1) EDER FELIPE OURIVES SARDI DE FIGUEIREDO****Cargo/Função: (4731) TEC ADM EDUC PROFISSIONALIZADO-30****Órgão: SECRETARIA DE ESTADO DE EDUCACAO****Nível: 003****A Partir de: 01/08/2024****Processo N.: 1000004882164****Nome: (242132/1) EDIPO MACEDO SILVA****Cargo/Função: (4740) APOIO ADM EDUC****PROFISSIONALIZADO-30****Órgão: SECRETARIA DE ESTADO DE EDUCACAO****Nível: 005****A Partir de: 02/08/2024****Processo N.: 1000004897018****Nome: (224855/2) EDNA DOMINGAS DOS SANTOS****Cargo/Função: (3441) PROFESSOR EDUC. BASICA****Órgão: SECRETARIA DE ESTADO DE EDUCACAO****Nível: 003****A Partir de: 01/08/2024****Processo N.: 1000004897365****Nome: (290043/1) EDUVIO MONTALVAO OLIVEIRA****Cargo/Função: (4740) APOIO ADM EDUC****PROFISSIONALIZADO-30****Órgão: SECRETARIA DE ESTADO DE EDUCACAO****Nível: 003****A Partir de: 15/09/2024****Processo N.: 1000004884945****Nome: (254748/17) EDYLENE AGUIAR DE ABREU****Cargo/Função: (3441) PROFESSOR EDUC. BASICA****Órgão: SECRETARIA DE ESTADO DE EDUCACAO****Nível: 002****A Partir de: 19/10/2024****Processo N.: 1000004882678****Nome: (64324/5) ELAINE ANTONIA MOURA NERI****Cargo/Função: (3441) PROFESSOR EDUC. BASICA****Órgão: SECRETARIA DE ESTADO DE EDUCACAO****Nível: 003****A Partir de: 01/08/2024****Processo N.: 1000004879375****Nome: (290423/1) ELAINE DE MOURA MACEDO****Cargo/Função: (3441) PROFESSOR EDUC. BASICA****Órgão: SECRETARIA DE ESTADO DE EDUCACAO****Nível: 003****A Partir de: 01/08/2024****Processo N.: 1000004896065****Nome: (82861/19) ELENILDA LUIZA DOS REIS NEVES****Cargo/Função: (3476) APOIO ADM. EDUCACIONAL-ELEMENTAR****Órgão: SECRETARIA DE ESTADO DE EDUCACAO****Nível: 003****A Partir de: 01/08/2024****Processo N.: 1000004900070****Nome: (232577/23) ELIANDRA JOSEFA FERREIRA DE SOUZA****Cargo/Função: (4731) TEC ADM EDUC PROFISSIONALIZADO-30****Órgão: SECRETARIA DE ESTADO DE EDUCACAO****Nível: 003****A Partir de: 06/08/2024****Processo N.: 1000004885701****Nome: (78318/24) ELIANE DE LIMA SOUZA****Cargo/Função: (3441) PROFESSOR EDUC. BASICA****Órgão: SECRETARIA DE ESTADO DE EDUCACAO****Nível: 003****A Partir de: 01/08/2024****Processo N.: 1000004879799****Nome: (290490/1) ELIELZA ESPINDOLA DE OLIVEIRA****Cargo/Função: (4740) APOIO ADM EDUC****PROFISSIONALIZADO-30****Órgão: SECRETARIA DE ESTADO DE EDUCACAO****Nível: 003****A Partir de: 01/08/2024****Processo N.: 1000004885784****Nome: (46483/21) ELIZABETH DA SILVA MENDONCA****Cargo/Função: (3441) PROFESSOR EDUC. BASICA****Órgão: SECRETARIA DE ESTADO DE EDUCACAO****Nível: 006****A Partir de: 12/08/2024****Processo N.: 1000004884948****Nome: (251558/24) ELVIS EDUARDO DOS REIS****Cargo/Função: (3441) PROFESSOR EDUC. BASICA****Órgão: SECRETARIA DE ESTADO DE EDUCACAO****Nível: 002****A Partir de: 20/10/2024****Processo N.: 1000004901012****Nome: (253297/34) ERICA OLIVEIRA PORTO****Cargo/Função: (3441) PROFESSOR EDUC. BASICA****Órgão: SECRETARIA DE ESTADO DE EDUCACAO****Nível: 003****A Partir de: 01/08/2024****Processo N.: 1000004899332****Nome: (290552/1) ERICK CRISTIAN TOURAO OLIVEIRA****Cargo/Função: (3441) PROFESSOR EDUC. BASICA****Órgão: SECRETARIA DE ESTADO DE EDUCACAO****Nível: 003****A Partir de: 01/08/2024****Processo N.: 1000004896883****Nome: (211562/3) ERNANI PEREIRA SOARES****Cargo/Função: (3441) PROFESSOR EDUC. BASICA****Órgão: SECRETARIA DE ESTADO DE EDUCACAO****Nível: 005****A Partir de: 11/08/2024****Processo N.: 1000004897773****Nome: (224162/2) EUNALHA PEREIRA CONSTANCIO****Cargo/Função: (3441) PROFESSOR EDUC. BASICA****Órgão: SECRETARIA DE ESTADO DE EDUCACAO****Nível: 003****A Partir de: 01/08/2024****Processo N.: 1000004880107****Nome: (239543/24) EVELINI ARSEGO****Cargo/Função: (3441) PROFESSOR EDUC. BASICA****Órgão: SECRETARIA DE ESTADO DE EDUCACAO****Nível: 003****A Partir de: 01/08/2024**

Processo N.: 1000004880037

Nome: (290214/1) EVELYN PATRICIA DE ARRUDA BRANDALISE
Cargo/Função: (4731) TEC ADM EDUC PROFISSIONALIZADO-30
Órgão: SECRETARIA DE ESTADO DE EDUCACAO
Nível: 003
A Partir de: 01/08/2024

Processo N.: 1000004897001

Nome: (270431/5) FABIANA ALENCAR ROCHA E SILVA
Cargo/Função: (3441) PROFESSOR EDUC. BASICA
Órgão: SECRETARIA DE ESTADO DE EDUCACAO
Nível: 003
A Partir de: 01/08/2024

Processo N.: 1000004881013

Nome: (290355/1) FABIANA NOCENTE
Cargo/Função: (3476) APOIO ADM. EDUCACIONAL-ELEMENTAR
Órgão: SECRETARIA DE ESTADO DE EDUCACAO
Nível: 003
A Partir de: 03/08/2024

Processo N.: 1000004898279

Nome: (242396/1) FABIANA RODRIGUES NEVES DE SOUZA
Cargo/Função: (3441) PROFESSOR EDUC. BASICA
Órgão: SECRETARIA DE ESTADO DE EDUCACAO
Nível: 005
A Partir de: 01/08/2024

Processo N.: 1000004882261

Nome: (73289/31) FATIMA LACERDA
Cargo/Função: (3441) PROFESSOR EDUC. BASICA
Órgão: SECRETARIA DE ESTADO DE EDUCACAO
Nível: 005
A Partir de: 02/08/2024

Processo N.: 1000004883146

Nome: (254657/33) FELIPE BIRATAN BATISTI
Cargo/Função: (3441) PROFESSOR EDUC. BASICA
Órgão: SECRETARIA DE ESTADO DE EDUCACAO
Nível: 003
A Partir de: 05/08/2024

Processo N.: 1000004898348

Nome: (290095/1) FERNANDO HENRIQUE DE SAIBER
Cargo/Função: (3441) PROFESSOR EDUC. BASICA
Órgão: SECRETARIA DE ESTADO DE EDUCACAO
Nível: 003
A Partir de: 01/08/2024

Processo N.: 1000004885747

Nome: (287053/1) FERNANDO RAFAEL DE MOURA
Cargo/Função: (4731) TEC ADM EDUC PROFISSIONALIZADO-30
Órgão: SECRETARIA DE ESTADO DE EDUCACAO
Nível: 003
A Partir de: 10/09/2024

Processo N.: 1000004900367

Nome: (290267/1) FLAVIA LEITE DE SOUSA FABONATTO
Cargo/Função: (3476) APOIO ADM. EDUCACIONAL-ELEMENTAR
Órgão: SECRETARIA DE ESTADO DE EDUCACAO
Nível: 003
A Partir de: 01/08/2024

Processo N.: 1000004901729

Nome: (290364/1) FLAVIA MAIRA ALVES CALHEIROS
Cargo/Função: (3441) PROFESSOR EDUC. BASICA
Órgão: SECRETARIA DE ESTADO DE EDUCACAO
Nível: 003
A Partir de: 02/08/2024

Processo N.: 1000004901311

Nome: (209122/2) FRANCISCA SOARES MARTINS
Cargo/Função: (3476) APOIO ADM. EDUCACIONAL-ELEMENTAR
Órgão: SECRETARIA DE ESTADO DE EDUCACAO
Nível: 003
A Partir de: 01/08/2024

Processo N.: 1000004885150

Nome: (230779/22) FRANCISCO CLEBIO PINHEIRO
Cargo/Função: (3441) PROFESSOR EDUC. BASICA
Órgão: SECRETARIA DE ESTADO DE EDUCACAO
Nível: 003
A Partir de: 01/08/2024

Processo N.: 1000004901661

Nome: (290419/1) GABRIELE GARCIA DEMARCO
Cargo/Função: (4731) TEC ADM EDUC PROFISSIONALIZADO-30
Órgão: SECRETARIA DE ESTADO DE EDUCACAO
Nível: 003
A Partir de: 02/08/2024

Processo N.: 1000004892286

Nome: (251008/21) GENIFER PRICILA VIEIRA LIMA
Cargo/Função: (3476) APOIO ADM. EDUCACIONAL-ELEMENTAR
Órgão: SECRETARIA DE ESTADO DE EDUCACAO
Nível: 003
A Partir de: 01/08/2024

Processo N.: 1000004900501

Nome: (45425/2) GERALDA JOSE LEMOS
Cargo/Função: (4740) APOIO ADM EDUC PROFISSIONALIZADO-30
Órgão: SECRETARIA DE ESTADO DE EDUCACAO
Nível: 011
A Partir de: 01/07/2024

Processo N.: 1000004898242

Nome: (240666/20) GILVA ELOISA BORGES NUNES
Cargo/Função: (3441) PROFESSOR EDUC. BASICA
Órgão: SECRETARIA DE ESTADO DE EDUCACAO
Nível: 003
A Partir de: 02/08/2024

Processo N.: 1000004899220

Nome: (60911/39) GISELLI DAMACENA MACHADO ASSALIM
Cargo/Função: (3441) PROFESSOR EDUC. BASICA
Órgão: SECRETARIA DE ESTADO DE EDUCACAO
Nível: 003
A Partir de: 01/08/2024

Processo N.: 1000004884954

Nome: (291725/3) GLEISON CRUZ SARAIVA
Cargo/Função: (3441) PROFESSOR EDUC. BASICA
Órgão: SECRETARIA DE ESTADO DE EDUCACAO
Nível: 002
A Partir de: 20/10/2024

Processo N.: 1000004882600

Nome: (290281/1) GRAZIELA RUBIO PERIUS
Cargo/Função: (4731) TEC ADM EDUC PROFISSIONALIZADO-30
Órgão: SECRETARIA DE ESTADO DE EDUCACAO
Nível: 003
A Partir de: 01/08/2024

Processo N.: 1000004899691

Nome: (290194/1) HERIKA LEONEL
Cargo/Função: (3441) PROFESSOR EDUC. BASICA
Órgão: SECRETARIA DE ESTADO DE EDUCACAO
Nível: 003
A Partir de: 01/08/2024

Processo N.: 1000004901015

Nome: (290259/1) IRIS DE SOUZA DIAS
Cargo/Função: (3441) PROFESSOR EDUC. BASICA
Órgão: SECRETARIA DE ESTADO DE EDUCACAO
Nível: 003
A Partir de: 01/08/2024

Processo N.: 1000004899343

Nome: (79980/2) IVONE GRIS
Cargo/Função: (3441) PROFESSOR EDUC. BASICA
Órgão: SECRETARIA DE ESTADO DE EDUCACAO
Nível: 009
A Partir de: 30/10/2024

Processo N.: SES-PRO-2024/78439

Nome: (99834/3) JANE BEATRIZ TELLES
Cargo/Função: (4946) PROFIS TEC NIV MEDIO SERV SAUDE SUS
Órgão: SECRETARIA DE ESTADO DE SAUDE
Nível: 008
A Partir de: 07/05/2024

Processo N.: 1000004887539**Nome: (273890/3) JANE SILVA DO NASCIMENTO SOUZA**
Cargo/Função: (4740) APOIO ADM EDUC**PROFISSIONALIZADO-30****Órgão: SECRETARIA DE ESTADO DE EDUCACAO****Nível: 003****A Partir de: 01/08/2024****Processo N.: 1000004900837****Nome: (138244/12) JAQUELINE APARECIDA RODRIGUES MARIANO****Cargo/Função: (3441) PROFESSOR EDUC. BASICA****Órgão: SECRETARIA DE ESTADO DE EDUCACAO****Nível: 005****A Partir de: 01/08/2024****Processo N.: 1000004898839****Nome: (235747/2) JEANE ANTONIA ABADE****Cargo/Função: (4731) TEC ADM EDUC PROFISSIONALIZADO-30****Órgão: SECRETARIA DE ESTADO DE EDUCACAO****Nível: 003****A Partir de: 01/08/2024****Processo N.: 1000004896632****Nome: (202575/18) JEFFERSSON DIAS DUARTE****Cargo/Função: (3441) PROFESSOR EDUC. BASICA****Órgão: SECRETARIA DE ESTADO DE EDUCACAO****Nível: 005****A Partir de: 09/08/2024****Processo N.: 1000004900097****Nome: (242353/1) JESSICA BELIZARIO DA SILVA GRANJEIRO****Cargo/Função: (4731) TEC ADM EDUC PROFISSIONALIZADO-30****Órgão: SECRETARIA DE ESTADO DE EDUCACAO****Nível: 005****A Partir de: 04/08/2024****Processo N.: 1000004898557****Nome: (290141/1) JHEIMISON DE OLIVEIRA BITTENCOURT****Cargo/Função: (4731) TEC ADM EDUC PROFISSIONALIZADO-30****Órgão: SECRETARIA DE ESTADO DE EDUCACAO****Nível: 003****A Partir de: 01/08/2024****Processo N.: 1000004902076****Nome: (290464/1) JOSE AUGUSTO GONCALVES DE OLIVEIRA****Cargo/Função: (4740) APOIO ADM EDUC****PROFISSIONALIZADO-30****Órgão: SECRETARIA DE ESTADO DE EDUCACAO****Nível: 003****A Partir de: 01/08/2024****Processo N.: 1000004887411****Nome: (270958/5) JOSE PEDRO CUSTODIO NETTO****Cargo/Função: (3441) PROFESSOR EDUC. BASICA****Órgão: SECRETARIA DE ESTADO DE EDUCACAO****Nível: 003****A Partir de: 01/08/2024****Processo N.: 1000004901495****Nome: (239798/6) JOSIANE CICERA PAVARIN****Cargo/Função: (4740) APOIO ADM EDUC****PROFISSIONALIZADO-30****Órgão: SECRETARIA DE ESTADO DE EDUCACAO****Nível: 003****A Partir de: 01/08/2024****Processo N.: 1000004883968****Nome: (276695/5) JOSICLEIA DA SILVA DE ASSIS EGER DE SALES****Cargo/Função: (3476) APOIO ADM. EDUCACIONAL-ELEMENTAR****Órgão: SECRETARIA DE ESTADO DE EDUCACAO****Nível: 003****A Partir de: 02/08/2024****Processo N.: 1000004879973****Nome: (290019/1) JUCELMA DE LIMA SILVA****Cargo/Função: (4740) APOIO ADM EDUC****PROFISSIONALIZADO-30****Órgão: SECRETARIA DE ESTADO DE EDUCACAO****Nível: 003****A Partir de: 01/08/2024****Processo N.: 1000004901023****Nome: (242483/1) KARINA BELIZIO PEREIRA DE SOUZA****Cargo/Função: (3441) PROFESSOR EDUC. BASICA****Órgão: SECRETARIA DE ESTADO DE EDUCACAO****Nível: 005****A Partir de: 17/08/2024****Processo N.: 1000004901658****Nome: (226310/3) KEILA RODRIGUES DA SILVA****Cargo/Função: (4740) APOIO ADM EDUC****PROFISSIONALIZADO-30****Órgão: SECRETARIA DE ESTADO DE EDUCACAO****Nível: 005****A Partir de: 21/08/2024****Processo N.: 1000004889849****Nome: (85060/1) KLEBER PAIXAO GOMES JARDIM****Cargo/Função: (4731) TEC ADM EDUC PROFISSIONALIZADO-30****Órgão: SECRETARIA DE ESTADO DE EDUCACAO****Nível: 009****A Partir de: 08/02/2024****Processo N.: SES-PRO-2024/78741****Nome: (90082/1) LAURA PEREIRA****Cargo/Função: (4946) PROFIS TEC NIV MEDIO SERV SAUDE SUS****Órgão: SECRETARIA DE ESTADO DE SAUDE****Nível: 009****A Partir de: 04/09/2024****Processo N.: 1000004896561****Nome: (242410/1) LEANDRO DE ALMEIDA****Cargo/Função: (3441) PROFESSOR EDUC. BASICA****Órgão: SECRETARIA DE ESTADO DE EDUCACAO****Nível: 005****A Partir de: 26/07/2024****Processo N.: 1000004882223****Nome: (232993/11) LEANDRO SANTOS DA SILVA****Cargo/Função: (3441) PROFESSOR EDUC. BASICA****Órgão: SECRETARIA DE ESTADO DE EDUCACAO****Nível: 003****A Partir de: 01/08/2024****Processo N.: 1000004880724****Nome: (290291/1) LEIDIANE REIS DE SOUZA BERNARDES****Cargo/Função: (3476) APOIO ADM. EDUCACIONAL-ELEMENTAR****Órgão: SECRETARIA DE ESTADO DE EDUCACAO****Nível: 003****A Partir de: 01/08/2024****Processo N.: 1000004899252****Nome: (289831/1) LEILIANE PEREIRA DE OLIVEIRA FERNANDES****Cargo/Função: (4740) APOIO ADM EDUC****PROFISSIONALIZADO-30****Órgão: SECRETARIA DE ESTADO DE EDUCACAO****Nível: 003****A Partir de: 01/08/2024****Processo N.: 1000004897144****Nome: (110398/22) LETICIA LIMA DA SILVA****Cargo/Função: (3441) PROFESSOR EDUC. BASICA****Órgão: SECRETARIA DE ESTADO DE EDUCACAO****Nível: 005****A Partir de: 03/08/2024****Processo N.: 1000004896354****Nome: (289726/1) LEYDICI DAMIANA FERRON MESSIAS****Cargo/Função: (3476) APOIO ADM. EDUCACIONAL-ELEMENTAR****Órgão: SECRETARIA DE ESTADO DE EDUCACAO****Nível: 003****A Partir de: 15/08/2024****Processo N.: 1000004892518****Nome: (288276/1) LIAMARA SABINO DA ROCHA****Cargo/Função: (3476) APOIO ADM. EDUCACIONAL-ELEMENTAR****Órgão: SECRETARIA DE ESTADO DE EDUCACAO****Nível: 003****A Partir de: 06/06/2024**

Processo N.: 1000004901342

Nome: (290162/1) LÍCIA SOARES PEREIRA DE ARRUDA
Cargo/Função: (4731) TEC ADM EDUC PROFISSIONALIZADO-30
Órgão: SECRETARIA DE ESTADO DE EDUCACAO
Nível: 003
A Partir de: 07/08/2024

Processo N.: 1000004900898

Nome: (202775/14) LIEGE FONSECA BARROS
Cargo/Função: (3441) PROFESSOR EDUC. BASICA
Órgão: SECRETARIA DE ESTADO DE EDUCACAO
Nível: 005
A Partir de: 01/08/2024

Processo N.: 1000004899170

Nome: (290123/1) LINDAURA LINA DE SOUZA
Cargo/Função: (3476) APOIO ADM. EDUCACIONAL-ELEMENTAR
Órgão: SECRETARIA DE ESTADO DE EDUCACAO
Nível: 003
A Partir de: 01/08/2024

Processo N.: 1000004901694

Nome: (286218/1) LUCAS GUEDES VERISSIMO DE LIMA
Cargo/Função: (3441) PROFESSOR EDUC. BASICA
Órgão: SECRETARIA DE ESTADO DE EDUCACAO
Nível: 003
A Partir de: 12/08/2024

Processo N.: 1000004898510

Nome: (290307/1) LUCIANA COSTA DA SILVA
Cargo/Função: (3476) APOIO ADM. EDUCACIONAL-ELEMENTAR
Órgão: SECRETARIA DE ESTADO DE EDUCACAO
Nível: 003
A Partir de: 01/08/2024

Processo N.: 1000004885281

Nome: (289838/1) LUCILA NARCIZA DE SOUZA
Cargo/Função: (3441) PROFESSOR EDUC. BASICA
Órgão: SECRETARIA DE ESTADO DE EDUCACAO
Nível: 003
A Partir de: 01/08/2024

Processo N.: 1000004898308

Nome: (121547/11) MARCELO OLIVEIRA PEREIRA
Cargo/Função: (3441) PROFESSOR EDUC. BASICA
Órgão: SECRETARIA DE ESTADO DE EDUCACAO
Nível: 003
A Partir de: 01/08/2024

Processo N.: 1000004883683

Nome: (213666/7) MARCIA DANTAS DOS SANTOS SOUZA
Cargo/Função: (4740) APOIO ADM EDUC PROFISSIONALIZADO-30
Órgão: SECRETARIA DE ESTADO DE EDUCACAO
Nível: 005
A Partir de: 07/09/2024

Processo N.: 1000004902226

Nome: (290231/1) MARCILENE ALVES BARBOSA SANTOS
Cargo/Função: (4731) TEC ADM EDUC PROFISSIONALIZADO-30
Órgão: SECRETARIA DE ESTADO DE EDUCACAO
Nível: 003
A Partir de: 01/08/2024

Processo N.: 1000004902296

Nome: (121016/6) MARCILENE DE SOUZA BARROS RANGEL
Cargo/Função: (3441) PROFESSOR EDUC. BASICA
Órgão: SECRETARIA DE ESTADO DE EDUCACAO
Nível: 005
A Partir de: 30/08/2024

Processo N.: 1000004898154

Nome: (236748/2) MARCIO PEREIRA DA SILVA
Cargo/Função: (3441) PROFESSOR EDUC. BASICA
Órgão: SECRETARIA DE ESTADO DE EDUCACAO
Nível: 005
A Partir de: 03/08/2024

Processo N.: 1000004901692

Nome: (91674/6) MARCOS AURELIO MENDES MARTINS
Cargo/Função: (4731) TEC ADM EDUC PROFISSIONALIZADO-30
Órgão: SECRETARIA DE ESTADO DE EDUCACAO
Nível: 003
A Partir de: 01/08/2024

Processo N.: 1000004901623

Nome: (290309/1) MARCOS AURELIO SOUSA
Cargo/Função: (3476) APOIO ADM. EDUCACIONAL-ELEMENTAR
Órgão: SECRETARIA DE ESTADO DE EDUCACAO
Nível: 003
A Partir de: 01/08/2024

Processo N.: PJC-PRO-2024/11470

Nome: (90870/2) MARCOS BEBIANO DOS SANTOS
Cargo/Função: (9175) INVESTIGADOR DE POLICIA/LC344/407
Órgão: POLICIA JUDICIARIA CIVIL
Nível: 009
A Partir de: 12/11/2024

Processo N.: 1000004902214

Nome: (290338/1) MARCOS ROBERTO FRANCO
Cargo/Função: (3476) APOIO ADM. EDUCACIONAL-ELEMENTAR
Órgão: SECRETARIA DE ESTADO DE EDUCACAO
Nível: 003
A Partir de: 01/08/2024

Processo N.: SES-PRO-2024/78377

Nome: (91210/1) MARIA APARECIDA DE SOUZA OLIVEIRA ALTRAO
Cargo/Função: (4946) PROFIS TEC NIV MEDIO SERV SAUDE SUS
Órgão: SECRETARIA DE ESTADO DE SAUDE
Nível: 009
A Partir de: 19/09/2024

Processo N.: 1000004902011

Nome: (241463/9) MARIA APARECIDA MOREIRA ALVES
Cargo/Função: (3476) APOIO ADM. EDUCACIONAL-ELEMENTAR
Órgão: SECRETARIA DE ESTADO DE EDUCACAO
Nível: 003
A Partir de: 01/08/2024

Processo N.: 1000004899128

Nome: (138274/10) MARIA JOSE MACHADO PENARIOL LUZINE
Cargo/Função: (3441) PROFESSOR EDUC. BASICA
Órgão: SECRETARIA DE ESTADO DE EDUCACAO
Nível: 003
A Partir de: 01/08/2024

Processo N.: 1000004902061

Nome: (260741/16) MARIANA CRISTINA SOUZA ALMEIDA
Cargo/Função: (4731) TEC ADM EDUC PROFISSIONALIZADO-30
Órgão: SECRETARIA DE ESTADO DE EDUCACAO
Nível: 003
A Partir de: 01/08/2024

Processo N.: 1000004902069

Nome: (249466/10) MARIANE DOS SANTOS GOMES MACHADO
Cargo/Função: (3441) PROFESSOR EDUC. BASICA
Órgão: SECRETARIA DE ESTADO DE EDUCACAO
Nível: 003
A Partir de: 31/08/2024

Processo N.: 1000004881235

Nome: (284204/2) MARINA ANTONIA DA CRUZ SANTOS MOREIRA
Cargo/Função: (4740) APOIO ADM EDUC PROFISSIONALIZADO-30
Órgão: SECRETARIA DE ESTADO DE EDUCACAO
Nível: 003
A Partir de: 01/08/2024

Processo N.: 1000004898208

Nome: (290386/1) MICHEL SANTOS SILVA
Cargo/Função: (3476) APOIO ADM. EDUCACIONAL-ELEMENTAR
Órgão: SECRETARIA DE ESTADO DE EDUCACAO
Nível: 003
A Partir de: 01/08/2024

Processo N.: 1000004885878**Nome: (242612/1) NADIANA REGINA OLIVEIRA DE ANDRADE****Cargo/Função: (4740) APOIO ADM EDUC****PROFISSIONALIZADO-30****Órgão: SECRETARIA DE ESTADO DE EDUCACAO****Nível: 005****A Partir de: 01/08/2024****Processo N.: 1000004880257****Nome: (290255/1) NADJA SANTOS DE SOUSA MIRANDA****Cargo/Função: (3441) PROFESSOR EDUC. BASICA****Órgão: SECRETARIA DE ESTADO DE EDUCACAO****Nível: 003****A Partir de: 01/08/2024****Processo N.: 1000004898248****Nome: (242654/1) NATAL VIEIRA DA SILVA****Cargo/Função: (3441) PROFESSOR EDUC. BASICA****Órgão: SECRETARIA DE ESTADO DE EDUCACAO****Nível: 005****A Partir de: 02/08/2024****Processo N.: 1000004884964****Nome: (212527/46) NATALIA CUNHA DE SOUZA****Cargo/Função: (3441) PROFESSOR EDUC. BASICA****Órgão: SECRETARIA DE ESTADO DE EDUCACAO****Nível: 002****A Partir de: 02/11/2024****Processo N.: 1000004879875****Nome: (202109/3) NICOLINA DE MORAES CAJANGO BARBOSA****Cargo/Função: (3441) PROFESSOR EDUC. BASICA****Órgão: SECRETARIA DE ESTADO DE EDUCACAO****Nível: 005****A Partir de: 02/08/2024****Processo N.: 1000004902176****Nome: (290111/1) NIVALDA RODRIGUES DO NASCIMENTO****Cargo/Função: (4740) APOIO ADM EDUC****PROFISSIONALIZADO-30****Órgão: SECRETARIA DE ESTADO DE EDUCACAO****Nível: 003****A Partir de: 01/08/2024****Processo N.: 1000004902187****Nome: (289996/1) ODELIO CARDOSO DA SILVA****Cargo/Função: (3441) PROFESSOR EDUC. BASICA****Órgão: SECRETARIA DE ESTADO DE EDUCACAO****Nível: 003****A Partir de: 01/08/2024****Processo N.: PJC-PRO-2024/10954****Nome: (85394/2) ODIR DA SILVA AVALOS****Cargo/Função: (9175) INVESTIGADOR DE POLICIA/LC344/407****Órgão: POLICIA JUDICIARIA CIVIL****Nível: 009****A Partir de: 24/10/2024****Processo N.: 1000004896361****Nome: (289786/1) PAULO GILBERTO DE SOUZA****Cargo/Função: (3476) APOIO ADM. EDUCACIONAL-ELEMENTAR****Órgão: SECRETARIA DE ESTADO DE EDUCACAO****Nível: 003****A Partir de: 01/08/2024****Processo N.: 1000004884967****Nome: (307854/1) PAULO LINO DA SILVA****Cargo/Função: (3441) PROFESSOR EDUC. BASICA****Órgão: SECRETARIA DE ESTADO DE EDUCACAO****Nível: 002****A Partir de: 21/10/2024****Processo N.: 1000004901497****Nome: (290277/1) PEDRO AUGUSTO BARBOSA FERREIRA****Cargo/Função: (3441) PROFESSOR EDUC. BASICA****Órgão: SECRETARIA DE ESTADO DE EDUCACAO****Nível: 003****A Partir de: 01/08/2024****Processo N.: 1000004898325****Nome: (280567/5) PERICLES BAPTISTA GOMES****Cargo/Função: (3441) PROFESSOR EDUC. BASICA****Órgão: SECRETARIA DE ESTADO DE EDUCACAO****Nível: 003****A Partir de: 01/08/2024****Processo N.: 1000004899647****Nome: (207209/17) POLYANA SAMPAIO DA SILVA SCRIMIM****Cargo/Função: (3441) PROFESSOR EDUC. BASICA****Órgão: SECRETARIA DE ESTADO DE EDUCACAO****Nível: 005****A Partir de: 08/08/2024****Processo N.: 1000004892599****Nome: (290502/1) RAFAEL DA SILVA LIMA****Cargo/Função: (3476) APOIO ADM. EDUCACIONAL-ELEMENTAR****Órgão: SECRETARIA DE ESTADO DE EDUCACAO****Nível: 003****A Partir de: 01/08/2024****Processo N.: 1000004902094****Nome: (290045/1) RAFAEL ELIAS DE OLIVEIRA****Cargo/Função: (3441) PROFESSOR EDUC. BASICA****Órgão: SECRETARIA DE ESTADO DE EDUCACAO****Nível: 003****A Partir de: 01/08/2024****Processo N.: 1000004899952****Nome: (290093/1) RAFAEL ZANROSSO****Cargo/Função: (4740) APOIO ADM EDUC****PROFISSIONALIZADO-30****Órgão: SECRETARIA DE ESTADO DE EDUCACAO****Nível: 003****A Partir de: 04/08/2024****Processo N.: 1000004899200****Nome: (290070/1) RAIMUNDO CARDOSO DA SILVA FILHO****Cargo/Função: (3441) PROFESSOR EDUC. BASICA****Órgão: SECRETARIA DE ESTADO DE EDUCACAO****Nível: 003****A Partir de: 01/08/2024****Processo N.: 1000004898331****Nome: (290087/1) RAMON MARTINS DE OLIVEIRA****Cargo/Função: (4731) TEC ADM EDUC PROFISSIONALIZADO-30****Órgão: SECRETARIA DE ESTADO DE EDUCACAO****Nível: 003****A Partir de: 01/08/2024****Processo N.: 1000004884976****Nome: (279202/7) RAQUEL DE LIMA SILVA****Cargo/Função: (3441) PROFESSOR EDUC. BASICA****Órgão: SECRETARIA DE ESTADO DE EDUCACAO****Nível: 002****A Partir de: 22/10/2024****Processo N.: 1000004898313****Nome: (272499/2) RAYSSA PEREIRA MELLO****Cargo/Função: (4731) TEC ADM EDUC PROFISSIONALIZADO-30****Órgão: SECRETARIA DE ESTADO DE EDUCACAO****Nível: 003****A Partir de: 01/08/2024****Processo N.: 1000004901637****Nome: (242625/1) REGIANE RODRIGUES DA SILVA****Cargo/Função: (3441) PROFESSOR EDUC. BASICA****Órgão: SECRETARIA DE ESTADO DE EDUCACAO****Nível: 005****A Partir de: 01/08/2024****Processo N.: 1000004900304****Nome: (243231/26) REGIANI MARIA DE ARRUDA MORAES****Cargo/Função: (3476) APOIO ADM. EDUCACIONAL-ELEMENTAR****Órgão: SECRETARIA DE ESTADO DE EDUCACAO****Nível: 003****A Partir de: 01/08/2024**

Processo N.: 1000004890214

Nome: (144911/18) RIANA SANTOS SILVA
Cargo/Função: (3476) APOIO ADM. EDUCACIONAL-ELEMENTAR
Órgão: SECRETARIA DE ESTADO DE EDUCACAO
Nível: 003
A Partir de: 01/08/2024

Processo N.: 1000004897337

Nome: (220735/20) RICARDO NEVES DE LIMA
Cargo/Função: (4731) TEC ADM EDUC PROFISSIONALIZADO-30
Órgão: SECRETARIA DE ESTADO DE EDUCACAO
Nível: 003
A Partir de: 01/08/2024

Processo N.: 1000004900282

Nome: (85298/1) ROBERTO SILVA DE OLIVEIRA
Cargo/Função: (4740) APOIO ADM EDUC
PROFISSIONALIZADO-30
Órgão: SECRETARIA DE ESTADO DE EDUCACAO
Nível: 009
A Partir de: 29/01/2024

Processo N.: 1000004902007

Nome: (290054/1) RODRIGO OLIVEIRA SANTANA DA COSTA
Cargo/Função: (4731) TEC ADM EDUC PROFISSIONALIZADO-30
Órgão: SECRETARIA DE ESTADO DE EDUCACAO
Nível: 003
A Partir de: 11/08/2024

Processo N.: 1000004898219

Nome: (289817/1) ROGERIO MASSAHIRO MASASI
Cargo/Função: (4731) TEC ADM EDUC PROFISSIONALIZADO-30
Órgão: SECRETARIA DE ESTADO DE EDUCACAO
Nível: 003
A Partir de: 01/08/2024

Processo N.: 1000004902046

Nome: (254327/8) ROMARIO SIDRONE DE SOUZA
Cargo/Função: (3441) PROFESSOR EDUC. BASICA
Órgão: SECRETARIA DE ESTADO DE EDUCACAO
Nível: 003
A Partir de: 01/08/2024

Processo N.: 1000004900804

Nome: (111149/1) ROSANGELA MARIA DE ALMEIDA
Cargo/Função: (4740) APOIO ADM EDUC
PROFISSIONALIZADO-30
Órgão: SECRETARIA DE ESTADO DE EDUCACAO
Nível: 008
A Partir de: 06/08/2024

Processo N.: 1000004899681

Nome: (290140/1) ROSELY APARECIDA DA CRUZ
Cargo/Função: (4740) APOIO ADM EDUC
PROFISSIONALIZADO-30
Órgão: SECRETARIA DE ESTADO DE EDUCACAO
Nível: 003
A Partir de: 02/08/2024

Processo N.: 1000004886962

Nome: (220383/9) ROSEMARIA TEDESCO ABRAHAO
Cargo/Função: (3441) PROFESSOR EDUC. BASICA
Órgão: SECRETARIA DE ESTADO DE EDUCACAO
Nível: 005
A Partir de: 01/08/2024

Processo N.: 1000004902202

Nome: (241945/1) ROSEMEIRE ALVES DO NASCIMENTO
Cargo/Função: (4740) APOIO ADM EDUC
PROFISSIONALIZADO-30
Órgão: SECRETARIA DE ESTADO DE EDUCACAO
Nível: 005
A Partir de: 09/08/2024

Processo N.: 1000004898299

Nome: (242430/1) ROSILAINE GOMES DA SILVA BRAGA
Cargo/Função: (4740) APOIO ADM EDUC
PROFISSIONALIZADO-30
Órgão: SECRETARIA DE ESTADO DE EDUCACAO
Nível: 005
A Partir de: 01/08/2024

Processo N.: 1000004880034

Nome: (46557/9) ROSILDA DIAS SOARES
Cargo/Função: (3441) PROFESSOR EDUC. BASICA
Órgão: SECRETARIA DE ESTADO DE EDUCACAO
Nível: 009
A Partir de: 03/08/2024

Processo N.: 1000004899258

Nome: (89703/3) ROSIMEIRE APARECIDA BORGES DE SOUZA
Cargo/Função: (4740) APOIO ADM EDUC
PROFISSIONALIZADO-30
Órgão: SECRETARIA DE ESTADO DE EDUCACAO
Nível: 008
A Partir de: 07/08/2024

Processo N.: 1000004892550

Nome: (290247/1) ROZANGELA CAPELLESSO
Cargo/Função: (3476) APOIO ADM. EDUCACIONAL-ELEMENTAR
Órgão: SECRETARIA DE ESTADO DE EDUCACAO
Nível: 003
A Partir de: 01/08/2024

Processo N.: 1000004881291

Nome: (290315/1) SANEIA CRISTINA ALVES DE SOUZA FALEIRO
Cargo/Função: (4740) APOIO ADM EDUC
PROFISSIONALIZADO-30
Órgão: SECRETARIA DE ESTADO DE EDUCACAO
Nível: 003
A Partir de: 09/08/2024

Processo N.: 1000004887448

Nome: (290473/1) SAVIA MICHELLY FOLADOR DE SOUZA
Cargo/Função: (4740) APOIO ADM EDUC
PROFISSIONALIZADO-30
Órgão: SECRETARIA DE ESTADO DE EDUCACAO
Nível: 003
A Partir de: 01/08/2024

Processo N.: 1000004902235

Nome: (289437/1) SHIRLEY DA SILVEIRA
Cargo/Função: (4731) TEC ADM EDUC PROFISSIONALIZADO-30
Órgão: SECRETARIA DE ESTADO DE EDUCACAO
Nível: 003
A Partir de: 01/08/2024

Processo N.: 1000004898272

Nome: (89233/3) SHIRLEY FARIAS VALUZ
Cargo/Função: (3441) PROFESSOR EDUC. BASICA
Órgão: SECRETARIA DE ESTADO DE EDUCACAO
Nível: 005
A Partir de: 01/08/2024

Processo N.: 1000004899529

Nome: (290553/1) SIDINEIA CAMPANARO RIBEIRO ZANETTI
Cargo/Função: (3441) PROFESSOR EDUC. BASICA
Órgão: SECRETARIA DE ESTADO DE EDUCACAO
Nível: 003
A Partir de: 01/08/2024

Processo N.: SES-PRO-2024/78845

Nome: (90141/1) SILENE REGINA DA SILVA MARMOL
Cargo/Função: (4946) PROFIS TEC NIV MEDIO SERV SAUDE SUS
Órgão: SECRETARIA DE ESTADO DE SAUDE
Nível: 009
A Partir de: 05/09/2024

Processo N.: 1000004886753

Nome: (141828/11) SILVANA DELFINA FICHIO
Cargo/Função: (3441) PROFESSOR EDUC. BASICA
Órgão: SECRETARIA DE ESTADO DE EDUCACAO
Nível: 005
A Partir de: 01/08/2024

Processo N.: 1000004880849

Nome: (290223/1) SILVANA MAMORE FERREIRA
Cargo/Função: (3476) APOIO ADM. EDUCACIONAL-ELEMENTAR
Órgão: SECRETARIA DE ESTADO DE EDUCACAO
Nível: 003
A Partir de: 01/08/2024

Processo N.: 1000004901014

Nome: (275002/4) SIMONE PETRUCCI MENDES
Cargo/Função: (3441) PROFESSOR EDUC. BASICA
Órgão: SECRETARIA DE ESTADO DE EDUCACAO
Nível: 003
A Partir de: 01/08/2024

Processo N.: 1000004881179

Nome: (289668/1) SIRLEI ROSA DE ARAUJO DA SILVA
Cargo/Função: (3476) APOIO ADM. EDUCACIONAL-ELEMENTAR
Órgão: SECRETARIA DE ESTADO DE EDUCACAO
Nível: 003
A Partir de: 01/08/2024

Processo N.: SES-PRO-2024/78860

Nome: (97004/1) SONIA MARIA MATOS
Cargo/Função: (4946) PROFIS TEC NIV MEDIO SERV SAUDE SUS
Órgão: SECRETARIA DE ESTADO DE SAUDE
Nível: 009
A Partir de: 20/09/2024

Processo N.: 1000004901744

Nome: (290137/1) STEFANNI SILVA GOMES
Cargo/Função: (3441) PROFESSOR EDUC. BASICA
Órgão: SECRETARIA DE ESTADO DE EDUCACAO
Nível: 003
A Partir de: 01/08/2024

Processo N.: 1000004882849

Nome: (290360/1) SUELY FERREIRA CANUTO
Cargo/Função: (3441) PROFESSOR EDUC. BASICA
Órgão: SECRETARIA DE ESTADO DE EDUCACAO
Nível: 003
A Partir de: 01/08/2024

Processo N.: 1000004882820

Nome: (290392/1) TAISA DA SILVA ROCHA
Cargo/Função: (3441) PROFESSOR EDUC. BASICA
Órgão: SECRETARIA DE ESTADO DE EDUCACAO
Nível: 003
A Partir de: 01/08/2024

Processo N.: 1000004902203

Nome: (215923/10) TAMARA CASTRO DA SILVA BLANSKI
Cargo/Função: (3441) PROFESSOR EDUC. BASICA
Órgão: SECRETARIA DE ESTADO DE EDUCACAO
Nível: 003
A Partir de: 01/08/2024

Processo N.: 1000004900549

Nome: (290185/1) TANIA ARAUJO PEREIRA MACEDO
Cargo/Função: (3441) PROFESSOR EDUC. BASICA
Órgão: SECRETARIA DE ESTADO DE EDUCACAO
Nível: 003
A Partir de: 11/08/2024

Processo N.: 1000004887050

Nome: (289689/1) TATIANE FERNANDES CAMPOS
Cargo/Função: (4740) APOIO ADM EDUC
PROFISSIONALIZADO-30
Órgão: SECRETARIA DE ESTADO DE EDUCACAO
Nível: 003
A Partir de: 01/08/2024

Processo N.: 1000004899313

Nome: (290110/1) TAYNARA CRISTINA DOURADO NOGUEIRA
Cargo/Função: (3476) APOIO ADM. EDUCACIONAL-ELEMENTAR
Órgão: SECRETARIA DE ESTADO DE EDUCACAO
Nível: 003
A Partir de: 01/08/2024

Processo N.: 1000004899159

Nome: (290314/1) THIAGO DE SOUSA CANDIDO
Cargo/Função: (3441) PROFESSOR EDUC. BASICA
Órgão: SECRETARIA DE ESTADO DE EDUCACAO
Nível: 003
A Partir de: 01/08/2024

Processo N.: 1000004899977

Nome: (290192/1) THIAGO JOSE ONORIO ROCHA
Cargo/Função: (3441) PROFESSOR EDUC. BASICA
Órgão: SECRETARIA DE ESTADO DE EDUCACAO
Nível: 003
A Partir de: 01/08/2024

Processo N.: SES-PRO-2024/78813

Nome: (73841/7) VAGNER BARBOSA BATISTA
Cargo/Função: (4946) PROFIS TEC NIV MEDIO SERV SAUDE SUS
Órgão: SECRETARIA DE ESTADO DE SAUDE
Nível: 009
A Partir de: 06/09/2024

Processo N.: 1000004899973

Nome: (121748/15) VALDIR DA CUNHA
Cargo/Função: (3441) PROFESSOR EDUC. BASICA
Órgão: SECRETARIA DE ESTADO DE EDUCACAO
Nível: 003
A Partir de: 01/08/2024

Processo N.: 1000004884981

Nome: (296836/5) VANDELICI SOUZA DE FREITAS
Cargo/Função: (3441) PROFESSOR EDUC. BASICA
Órgão: SECRETARIA DE ESTADO DE EDUCACAO
Nível: 002
A Partir de: 26/10/2024

Processo N.: 1000004901672

Nome: (137851/4) VERA LUCIA DITOS
Cargo/Função: (3441) PROFESSOR EDUC. BASICA
Órgão: SECRETARIA DE ESTADO DE EDUCACAO
Nível: 005
A Partir de: 12/08/2024

Processo N.: 1000004901656

Nome: (290346/1) VIRGINIA BARBOSA AYRES GONCALVES
Cargo/Função: (3441) PROFESSOR EDUC. BASICA
Órgão: SECRETARIA DE ESTADO DE EDUCACAO
Nível: 003
A Partir de: 01/08/2024

Processo N.: 1000004902255

Nome: (289537/1) VIVIANE DA COSTA SANTOS
Cargo/Função: (3441) PROFESSOR EDUC. BASICA
Órgão: SECRETARIA DE ESTADO DE EDUCACAO
Nível: 003
A Partir de: 01/08/2024

Processo N.: PJC-PRO-2024/11255

Nome: (108771/3) VIVIANE PEREIRA SOUTO DE OLIVEIRA
Cargo/Função: (9175) INVESTIGADOR DE POLICIA/LC344/407
Órgão: POLICIA JUDICIARIA CIVIL
Nível: 007
A Partir de: 05/05/2024

Processo N.: 1000004898155

Nome: (289485/1) VIVIANE VICENTE LYRA PARISE CARVALHO
Cargo/Função: (3441) PROFESSOR EDUC. BASICA
Órgão: SECRETARIA DE ESTADO DE EDUCACAO
Nível: 003
A Partir de: 01/08/2024

Processo N.: 1000004884983

Nome: (39264/7) WAGNER LUCAS DOS SANTOS
Cargo/Função: (3441) PROFESSOR EDUC. BASICA
Órgão: SECRETARIA DE ESTADO DE EDUCACAO
Nível: 002
A Partir de: 29/10/2024

Processo N.: 1000004884986

Nome: (142901/41) YARA REIS CARDOSO
Cargo/Função: (3441) PROFESSOR EDUC. BASICA
Órgão: SECRETARIA DE ESTADO DE EDUCACAO
Nível: 002
A Partir de: 15/10/2024

PUBLICADA, REGISTRADA, CUMpra-SE.
Cuiabá-MT, 05 de Dezembro de 2024.
Lidiane Patricia Ferreira e Silva Leite
Secretária Adjunta de Gestão de Pessoas

ATO ADMINISTRATIVO/SEPLAG/02903/2024
05/12/2024

DE:

O(A) Secretária Adjunta de Gestão de Pessoas no uso de suas atribuições que lhes são conferidas por lei,

Resolve: RETIFICAR PROGRESSÃO VERTICAL

Processo N.: 1000003543156

Nome: (55610/8) ELIEZER GOMES PEREIRA
Cargo/Função: (4731) TEC ADM EDUC PROFISSIONALIZADO-30
Órgão: SECRETARIA DE ESTADO DE EDUCACAO
Nível: 008
A Partir de: 11/05/2021

Processo N.: 1000003550598

Nome: (61175/2) FRANCISCO DOS SANTOS
Cargo/Função: (4731) TEC ADM EDUC PROFISSIONALIZADO-30
Órgão: SECRETARIA DE ESTADO DE EDUCACAO
Nível: 008
A Partir de: 27/05/2021

Processo N.: 1000003463586

Nome: (145026/10) PEDRO HENRIQUE DE OLIVEIRA
Cargo/Função: (3441) PROFESSOR EDUC. BASICA
Órgão: SECRETARIA DE ESTADO DE EDUCACAO
Nível: 004
A Partir de: 06/12/2020

PUBLICADA, REGISTRADA, CUMPRASE.
Cuiabá-MT, 05 de Dezembro de 2024.
Lidiane Patricia Ferreira e Silva Leite
Secretária Adjunta de Gestão de Pessoas

Protocolo 1645752

ATO ADMINISTRATIVO/SEPLAG/02904/2024
05/12/2024

DE:

O(A) Secretária Adjunta de Gestão de Pessoas no uso de suas atribuições que lhes são conferidas por lei,

Resolve: ALTERAR

Evento: Alteração de Jornada de Trabalho Servidor Efetivo

Processo N.: DETRAN-PRO-2024/28863

Nome: (126611/1) MAIRA UYARA ARAUJO GOMES SANT ANA
Cargo/Função: (5430) AGENTE DO SERVICO DE TRANSITO LC
505/13
Órgão: DEPARTAMENTO ESTADUAL DE TRANSITO
Carga Horária: 40 horas semanais
A Partir de: 02/01/2024

PUBLICADA, REGISTRADA, CUMPRASE.
Cuiabá-MT, 05 de Dezembro de 2024.
Lidiane Patricia Ferreira e Silva Leite
Secretária Adjunta de Gestão de Pessoas

Protocolo 1645753

ATO ADMINISTRATIVO/SEPLAG/02905/2024
05/12/2024

DE:

O(A) Secretária Adjunta de Gestão de Pessoas no uso de suas atribuições que lhes são conferidas por lei,

Resolve: ENQUADRAR

Evento: Enquad. Nivel Car. Tecnicos Educ Sup UNEMAT LC 599

Processo N.: UNEMAT-PRO-2024/27657

Nome: (55580/3) JORGE DAVI GARCIA FIGUEROA FREIY
Cargo/Função: (11900) AUXILIAR UNIVERSITARIO LC 321
Órgão: FUNDACAO UNIVERSIDADE DO ESTADO DE MT
Referência: D-010
A Partir de: 05/11/2024

PUBLICADA, REGISTRADA, CUMPRASE.
Cuiabá-MT, 05 de Dezembro de 2024.
Lidiane Patricia Ferreira e Silva Leite
Secretária Adjunta de Gestão de Pessoas

Protocolo 1645754

PGE

PROCURADORIA GERAL DO ESTADO

PORTARIA/PGE/00050/2024

DE: 05/12/2024

O(A) Procurador-Geral do Estado no uso de suas atribuições que lhes são conferidas por lei,

Resolve: DESIGNAR

Evento: DESIGNAÇÃO EM SUBSTITUIÇÃO CARGO EM COMISSÃO/
FUNÇÃO

Processo N.: PGE-REQ-2024/01758

Nome: (305401/1) RAISA MARTHA ARTIAGA RODRIGUES DE
OLIVEIRA

A Partir de: 06/01/2025 Até 20/01/2025

Cargo/Função: (11592) DGA-5 SERVIDOR

Substituído: (249517/1) IVANOE DE OLIVEIRA MACHADO

JUNIOR

Un. Adm: (188115) COORD DE AQUISICOES E CONTRATOS

PUBLICADA, REGISTRADA, CUMPRASE.

Cuiabá-MT, 05 de Dezembro de 2024.

Francisco de Assis da Silva Lopes

Procurador-Geral do Estado

Protocolo 1645613

BOLETIM DE PESSOAL/PGE/00255/2024
05/12/2024

DE:

O(A) Procurador-Geral do Estado no uso de suas atribuições que lhes são conferidas por lei,

Resolve: DEFERIR

Evento: LICENCA PREMIO - GOZO

Processo N.: PGE-REQ-2024/01863

Nome: (257328/1) JORGE WILLIAM CORREA MOREIRA

Cargo/Função: (5349) ANALISTA ADMINISTRATIVO L 10052

Quinquênio de Referência: 15/07/2014 Ate 14/07/2019

A Partir de: 20/01/2025 Até29/01/2025

PUBLICADA, REGISTRADA, CUMPRASE.

Cuiabá-MT, 05 de Dezembro de 2024.

Francisco de Assis da Silva Lopes

Procurador-Geral do Estado

Protocolo 1645695

SEFAZ

SECRETARIA DE ESTADO DE FAZENDA

TERMO COMPROMISSO/SEFAZ/00023/2024
05/12/2024

DE:

O(A) Secretária Adjunta de Administração Fazendária no uso de suas atribuições que lhes são conferidas por lei,

Resolve: ALTERAR UN. ADM. RESIDENTE

Objeto: MOVIMENTAÇÃO DE RESIDENTE TÉCNICO

Processo Nº: SEFAZ-PRO-2024/11308

Residente: (320798/2) MARLLON CAMPOS REICHE

Cargo/Função: (15011) RESIDENTE TECNICO

Unidade Destino: (226513) COORD DE PLANEJAMENTO DE
INFRAESTRUTURA

A Partir de: 01/12/2024

Processo Nº: SEFAZ-PRO-2024/08805
Residente: (332830/2) NATHALYA AUXILIADORA FONTES

EUGENIO

Cargo/Função: (15011) RESIDENTE TECNICO
Unidade Destino: (226513) COORD DE PLANEJAMENTO DE

INFRAESTRUTURA

A Partir de: 01/12/2024

PUBLICADA, REGISTRADA, CUMPRÁ-SE.
Cuiabá-MT, 05 de Dezembro de 2024.
Radiana Kassia e Silva Clemente
Secretária Adjunta de Administração Fazendária

Protocolo 1645593

PORTARIA/SEFAZ/00193/2024

DE: 05/12/2024

O(A) Secretária Adjunta de Administração Fazendária no uso de suas atribuições que lhes são conferidas por lei,

Resolve: DESIGNAR

Evento: DESIGNAÇÃO EM SUBSTITUIÇÃO CARGO EM COMISSÃO/
FUNÇÃO

Processo N.: SEFAZ-CIN-2024/10954

Nome: (206549/1) JOSE HORACIO FERREIRA CEREJO

A Partir de: 16/12/2024 Até 30/12/2024

Cargo/Função: (11689) FUNCAO DGA 5 LC/266

Substituído: (200095/1) JANETE SICHOSKI FERRO

Un. Adm: (202410) COORD DE JULGAMENTO DE IMPUG DE

CREDITO TRIBUTARIO

PUBLICADA, REGISTRADA, CUMPRÁ-SE.
Cuiabá-MT, 05 de Dezembro de 2024.
Radiana Kassia e Silva Clemente
Secretária Adjunta de Administração Fazendária

Protocolo 1645615

PORTARIA/SEFAZ/00194/2024

DE: 05/12/2024

O(A) Secretária Adjunta de Administração Fazendária no uso de suas atribuições que lhes são conferidas por lei,

Resolve: DESIGNAR

Evento: DESIGNAÇÃO EM SUBSTITUIÇÃO CARGO EM COMISSÃO/
FUNÇÃO

Processo N.: SEFAZ-CIN-2024/11040

Nome: (140096/1) RODRIGO THOMAZ DE AQUINO VILELA

A Partir de: 21/11/2024 Até 20/12/2024

Cargo/Função: (11592) DGA-5 SERVIDOR

Substituído: (223790/6) JOSE MARCOS CALIGALI

Un. Adm: (202584) COORD DE SISTEMAS FAZENDARIOS

PUBLICADA, REGISTRADA, CUMPRÁ-SE.
Cuiabá-MT, 05 de Dezembro de 2024.
Radiana Kassia e Silva Clemente
Secretária Adjunta de Administração Fazendária

Protocolo 1645616

CONTRATO/SEFAZ/00039/2024

DE: 05/12/2024

O(A) Secretária Adjunta de Administração Fazendária no uso de suas atribuições que lhes são conferidas por lei,

Resolve: ALTERAR UN. ADM. CONTRATO

Objeto: MOVIMENTAÇÃO DE CONTRATO TEMPORARIO

Processo Nº: SEFAZ-PRO-2024/12130

Contratado: (236828/8) EVERSON JOSE MENIN

Cargo/Função: (6027) ANALISTA DESENV ECON SOCIAL L

10050; Referência: A-001 Carga Horária: 40 horas semanais

Unidade Destino: (202584) COORD DE SISTEMAS

FAZENDARIOS; A Partir de: 12/11/2024

Processo Nº: SEFAZ-PRO-2024/12130

Contratado: (348881/1) GABRIEL CHIREIA

Cargo/Função: (6027) ANALISTA DESENV ECON SOCIAL L

10050; Referência: A-001 Carga Horária: 40 horas semanais

Unidade Destino: (202584) COORD DE SISTEMAS

FAZENDARIOS; A Partir de: 12/11/2024

Processo Nº: SEFAZ-CIN-2024/06458

Contratado: (345701/1) RODRIGO SANTOS DA SILVA

Cargo/Função: (6027) ANALISTA DESENV ECON SOCIAL L

10050; Referência: A-001 Carga Horária: 40 horas semanais

Unidade Destino: (202592) COORD DE INFRAESTRUTURA DE TI;

A Partir de: 01/08/2024

Processo Nº: SEFAZ-PRO-2024/12130

Contratado: (309819/2) SUSAN MARCELY DA PAIXAO

CARVALHO SOUZA

Cargo/Função: (6027) ANALISTA DESENV ECON SOCIAL L

10050; Referência: A-001 Carga Horária: 40 horas semanais

Unidade Destino: (202584) COORD DE SISTEMAS

FAZENDARIOS; A Partir de: 12/11/2024

PUBLICADA, REGISTRADA, CUMPRÁ-SE.
Cuiabá-MT, 05 de Dezembro de 2024.

Radiana Kassia e Silva Clemente

Secretária Adjunta de Administração Fazendária

Protocolo 1645646

BOLETIM DE PESSOAL/SEFAZ/00787/2024

DE:

05/12/2024

O(A) Secretária Adjunta de Administração Fazendária no uso de suas atribuições que lhes são conferidas por lei,

Resolve: REMOVER

Evento: Remoção Interna a Pedido

Processo N.: SEFAZ-PRO-2024/11946

Nome: (127856/5) EDIMARA REGINA DOS SANTOS

Cargo/Função: (5365) TECNICO ADMINISTRATIVO L 10052

Para Un. Adm: (227919) COORD DE EXIGIVEIS E REALIZAVEIS

DO TESOIRO

A Partir de: 02/12/2024

Processo N.: SEFAZ-PRO-2024/12048

Nome: (201544/1) MARCIO MELO MAIA

Cargo/Função: (11306) FISCAL DE TRIBUTOS EST/LC363

Para Un. Adm: (212270) COORD FISC VOLANTE POSTOS FISC

TRANSPORTADORAS

A Partir de: 01/12/2024

PUBLICADA, REGISTRADA, CUMPRÁ-SE.
Cuiabá-MT, 05 de Dezembro de 2024.

Radiana Kassia e Silva Clemente

Secretária Adjunta de Administração Fazendária

Protocolo 1645698

BOLETIM DE PESSOAL/SEFAZ/00788/2024
05/12/2024

DE:

O(A) Secretária Adjunta de Administração Fazendária no uso de suas atribuições que lhes são conferidas por lei,

Resolve: RETIFICAR

Evento: Remoção Interna a Pedido

Processo N.: SEFAZ-PRO-2023/07984

Nome: (93560/4) MAURILIO AIRES COSTA

Cargo/Função: (5365) TECNICO ADMINISTRATIVO L 10052

Para Un. Adm: (118702) UNID ESPECIAL DE CONTROLE E

MOVIMENTACAO PESSOAL

A Partir de: 18/09/2023

PUBLICADA, REGISTRADA, CUMpra-SE.

Cuiabá-MT, 05 de Dezembro de 2024.

Radiana Kassia e Silva Clemente

Secretária Adjunta de Administração Fazendária

Protocolo 1645699

BOLETIM DE PESSOAL/SEFAZ/00789/2024
05/12/2024

DE:

O(A) Secretária Adjunta de Administração Fazendária no uso de suas atribuições que lhes são conferidas por lei,

Resolve: TORNAR SEM EFEITO

Evento: LICENCA PARA TRATAMENTO DE SAUDE

Processo N.:

Nome: (279141/1) CRISTIANE DOS SANTOS BENVENUTO

Cargo/Função: (6052) TECNICO DESENV ECO SOC L 10177/14

Un. Adm: (223468) SUP DE GESTAO DE PROJ ESTRATEGICOS

A Partir de: 14/02/2024 Até20/02/2024

PUBLICADA, REGISTRADA, CUMpra-SE.

Cuiabá-MT, 05 de Dezembro de 2024.

Radiana Kassia e Silva Clemente

Secretária Adjunta de Administração Fazendária

Protocolo 1645700

BOLETIM DE PESSOAL/SEFAZ/00790/2024
05/12/2024

DE:

O(A) Secretária Adjunta de Administração Fazendária no uso de suas atribuições que lhes são conferidas por lei,

Resolve: DEFERIR

Evento: LICENCA PATERNIDADE

Processo N.: SEFAZ-PRO-2024/10050

Nome: (302758/2) JONAS HENRIQUE DO NASCIMENTO

Cargo/Função: (6027) ANALISTA DESENV ECON SOCIAL L 10050

Un. Adm: (202584) COORD DE SISTEMAS FAZENDARIOS

A Partir de: 06/10/2024 Até10/10/2024

PUBLICADA, REGISTRADA, CUMpra-SE.

Cuiabá-MT, 05 de Dezembro de 2024.

Radiana Kassia e Silva Clemente

Secretária Adjunta de Administração Fazendária

Protocolo 1645701

BOLETIM DE PESSOAL/SEFAZ/00791/2024
05/12/2024

DE:

O(A) Secretária Adjunta de Administração Fazendária no uso de suas atribuições que lhes são conferidas por lei,

Resolve: DEFERIR

Evento: LICENCA PREMIO - GOZO

Processo N.: SEFAZ-CIN-2024/11255

Nome: (115953/1) FLAVIO LOPES DE SOUZA

Cargo/Função: (11306) FISCAL DE TRIBUTOS EST/LC363

Quinquênio de Referência: 30/07/2014 Ate 29/07/2019

A Partir de: 02/12/2024 Até31/12/2024

Processo N.: SEFAZ-CIN-2024/11030

Nome: (40157/1) JOELMES JESUS DA COSTA

Cargo/Função: (5349) ANALISTA ADMINISTRATIVO L 10052

Quinquênio de Referência: 15/05/2007 Ate 14/05/2012

A Partir de: 09/12/2024 Até23/12/2024

Processo N.: SEFAZ-CIN-2024/11099

Nome: (252456/1) JOYSE DUQUE MATOSO FRECH

Cargo/Função: (5365) TECNICO ADMINISTRATIVO L 10052

Quinquênio de Referência: 13/01/2019 Ate 12/01/2024

A Partir de: 18/11/2024 Até17/12/2024

Processo N.: SEFAZ-REQ-2024/02165

Nome: (255440/1) LAIENY LARUSSA SANTOS DA SILVA

Cargo/Função: (5365) TECNICO ADMINISTRATIVO L 10052

Quinquênio de Referência: 23/05/2014 Ate 22/05/2019

A Partir de: 01/12/2024 Até15/12/2024

Processo N.: SEFAZ-PRO-2024/12138

Nome: (93560/4) MAURILIO AIRES COSTA

Cargo/Função: (5365) TECNICO ADMINISTRATIVO L 10052

Quinquênio de Referência: 06/09/2017 Ate 05/09/2022

A Partir de: 02/07/2025 Até31/07/2025

Processo N.: SEFAZ-PRO-2024/11910

Nome: (247187/1) MICHELLE MARTINS CUNHA

Cargo/Função: (5349) ANALISTA ADMINISTRATIVO L 10052

Quinquênio de Referência: 24/09/2018 Ate 23/09/2023

A Partir de: 06/04/2026 Até20/04/2026

Processo N.: SEFAZ-PRO-2024/11910

Nome: (247187/1) MICHELLE MARTINS CUNHA

Cargo/Função: (5349) ANALISTA ADMINISTRATIVO L 10052

Quinquênio de Referência: 24/09/2018 Ate 23/09/2023

A Partir de: 03/12/2024 Até12/12/2024

Processo N.: SEFAZ-PRO-2024/11910

Nome: (247187/1) MICHELLE MARTINS CUNHA

Cargo/Função: (5349) ANALISTA ADMINISTRATIVO L 10052

Quinquênio de Referência: 24/09/2018 Ate 23/09/2023

A Partir de: 23/11/2026 Até02/12/2026

Processo N.: SEFAZ-CIN-2024/10987

Nome: (257369/1) WANIA REGINA DE ALMEIDA ALBIERI

Cargo/Função: (5349) ANALISTA ADMINISTRATIVO L 10052

Quinquênio de Referência: 21/07/2014 Ate 20/07/2019

A Partir de: 12/12/2024 Até21/12/2024

PUBLICADA, REGISTRADA, CUMpra-SE.

Cuiabá-MT, 05 de Dezembro de 2024.

Radiana Kassia e Silva Clemente

Secretária Adjunta de Administração Fazendária

Protocolo 1645702

BOLETIM DE PESSOAL/SEFAZ/00792/2024
05/12/2024

DE:

O(A) Secretária Adjunta de Administração Fazendária no uso de suas atribuições que lhes são conferidas por lei,

Resolve: RETIFICAR

Evento: LICENCA PREMIO - GOZO

Processo N.: SEFAZ-REQ-2024/02155

Nome: (205121/1) DIEGO MOURA CABRAL
Cargo/Função: (5365) TECNICO ADMINISTRATIVO L 10052
Quinquênio de Referência: 21/07/2013 Ate 20/07/2018
A Partir de: 09/12/2024 Até18/12/2024

Processo N.: SEFAZ-CIN-2024/10998

Nome: (204611/1) ILDINEY DA SILVA SANTANA
Cargo/Função: (5349) ANALISTA ADMINISTRATIVO L 10052
Quinquênio de Referência: 18/07/2013 Ate 17/07/2018
A Partir de: 06/12/2024 Até20/12/2024

Processo N.: SEFAZ-CIN-2024/10656

Nome: (140011/1) LEIDE ANTONIETTI ABRANCHES
Cargo/Função: (5349) ANALISTA ADMINISTRATIVO L 10052
Quinquênio de Referência: 03/09/2012 Ate 02/09/2017
A Partir de: 15/10/2025 Até24/10/2025

Processo N.: SEFAZ-CIN-2024/10656

Nome: (140011/1) LEIDE ANTONIETTI ABRANCHES
Cargo/Função: (5349) ANALISTA ADMINISTRATIVO L 10052
Quinquênio de Referência: 03/09/2012 Ate 02/09/2017
A Partir de: 08/09/2025 Até17/09/2025

Processo N.: SEFAZ-REQ-2024/02170

Nome: (208582/1) MARIO SERGIO BASSETTI JUNIOR
Cargo/Função: (11306) FISCAL DE TRIBUTOS EST/LC363
Quinquênio de Referência: 19/12/2013 Ate 18/12/2018
A Partir de: 30/11/2024 Até29/12/2024

Processo N.: SEFAZ-CIN-2024/11266

Nome: (204071/1) PRISCILA ALBUQUERQUE ALBUES
Cargo/Função: (5365) TECNICO ADMINISTRATIVO L 10052
Quinquênio de Referência: 24/12/2013 Ate 23/12/2018
A Partir de: 09/12/2024 Até18/12/2024

PUBLICADA, REGISTRADA, CUMPRASE.
Cuiabá-MT, 05 de Dezembro de 2024.
Radiana Kassia e Silva Clemente
Secretária Adjunta de Administração Fazendária

Protocolo 1645703

SECOM

SECRETARIA DE ESTADO DE COMUNICAÇÃO

BOLETIM DE PESSOAL/SECOM/00008/2024
05/12/2024

DE:

O(A) Secretária de Estado de Comunicação no uso de suas atribuições que lhes são conferidas por lei,

Resolve: DEFERIR

Evento: GOZO LICENCA-PREMIO, JORNADA 50%

Processo N.: SECOM-PRO-2024/09201

Nome: (111127/2) ARMINDO FERREIRA DA SILVA NETO
Cargo/Função: (5349) ANALISTA ADMINISTRATIVO L 10052
Quinquênio de Referência: 15/12/2013 Ate 14/12/2018
Período: Vespertino
A Partir de: 02/12/2024 Ate 30/01/25

Processo N.: SECOM-PRO-2024/09201

Nome: (235325/1) GUILHERME COUTO SILVA BLATT
Cargo/Função: (6027) ANALISTA DESENV ECON SOCIAL L 10050
Quinquênio de Referência: 01/09/2011 Ate 31/08/2016
Período: Vespertino
A Partir de: 07/01/2025 Ate 07/03/25

PUBLICADA, REGISTRADA, CUMPRASE.
Cuiabá-MT, 05 de Dezembro de 2024.
Laice Souza Aiza de Oliveira
Secretária de Estado de Comunicação

Protocolo 1645705

SEMA

SECRETARIA DE ESTADO DE MEIO AMBIENTE

CONTRATO/SEMA/00022/2024

DE: 05/12/2024

O(A) Secretária de Estado de Meio Ambiente no uso de suas atribuições que lhes são conferidas por lei,

Resolve: TORNAR SEM EFEITO

Objeto: CONTRATAÇÃO TEMPORARIA

Processo Nº: SEMA-PRO-2024/33274

Contratado: (314625/1) LARISSA DA COSTA MORAES
CPF: ***.541.961-**
Cargo/Função: (11382) ANALISTA DE MEIO AMBIENTE L 10083/2014
Referência: A-001 Carga Horária: 40 horas semanais
Un. Adm: (900249) UNID ESPECIAL CONTROLE
MOVIMENTACAO PESSOAL
A Partir de: 09/10/2024 Até07/06/2025

PUBLICADA, REGISTRADA, CUMPRASE.
Cuiabá-MT, 05 de Dezembro de 2024.
Mauren Lazzaretti
Secretária de Estado de Meio Ambiente

Protocolo 1645663

BOLETIM DE PESSOAL/SEMA/00173/2024
05/12/2024

DE:

O(A) Secretária de Estado de Meio Ambiente no uso de suas atribuições que lhes são conferidas por lei,

Resolve: DEFERIR

Evento: LICENCA PARA TRATAMENTO DE SAUDE

Processo N.:

Nome: (257427/1) FLAVIO PADILHA THIEL
Cargo/Função: (11382) ANALISTA DE MEIO AMBIENTE L 10083/2014
Un. Adm: (900940) GER DE FAUNA SILVESTRE
A Partir de: 11/11/2024 Até10/12/2024

Processo N.:

Nome: (226247/1) LEA CINTIA FECHENER WAKSMAN
Cargo/Função: (11382) ANALISTA DE MEIO AMBIENTE L 10083/2014
Un. Adm: (902187) COORD DE LICENCIAMENTO DE ATIVID DE BAIXO IMPACTO
A Partir de: 03/11/2024 Até09/11/2024

PUBLICADA, REGISTRADA, CUMPRASE.
Cuiabá-MT, 05 de Dezembro de 2024.
Mauren Lazzaretti
Secretária de Estado de Meio Ambiente

Protocolo 1645744

BOLETIM DE PESSOAL/SEMA/00174/2024
05/12/2024

DE:

O(A) Secretária de Estado de Meio Ambiente no uso de suas atribuições que lhes são conferidas por lei,

Resolve: DEFERIR
Evento: LICENCA PREMIO - GOZO

Processo N.: SEMA-PRO-2024/39098
Nome: (62438/3) JEAN CARLOS SANTOS COSTA
Cargo/Função: (11382) ANALISTA DE MEIO AMBIENTE L 10083/2014
Quinquênio de Referência: 05/08/2018 Ate 04/08/2023
A Partir de: 11/12/2024 Até20/12/2024

Processo N.:
Nome: (97900/2) JOCILEIDE ISABEL PEREIRA LEITE RAMOS
Cargo/Função: (6052) TECNICO DESENV ECO SOC L 10177/14
Quinquênio de Referência: 29/07/2018 Ate 28/08/2023
A Partir de: 28/01/2025 Até11/02/2025

Processo N.:
Nome: (130703/1) KELLY KLEYCIANE DELUQUI
Cargo/Função: (11382) ANALISTA DE MEIO AMBIENTE L 10083/2014
Quinquênio de Referência: 06/06/2016 Ate 05/06/2021
A Partir de: 01/02/2025 Até02/03/2025

Processo N.:
Nome: (130703/1) KELLY KLEYCIANE DELUQUI
Cargo/Função: (11382) ANALISTA DE MEIO AMBIENTE L 10083/2014
Quinquênio de Referência: 06/06/2016 Ate 05/06/2021
A Partir de: 01/07/2025 Até30/07/2025

Processo N.: SEMA-PRO-2024/39066
Nome: (131206/1) LIGIA NARA VENDRAMIN
Cargo/Função: (11382) ANALISTA DE MEIO AMBIENTE L 10083/2014
Quinquênio de Referência: 26/06/2011 Ate 25/06/2016
A Partir de: 06/01/2025 Até20/01/2025

Processo N.:
Nome: (234524/6) MARIA APARECIDA RODRIGUES DA SILVA OLIVEIRA
Cargo/Função: (11382) ANALISTA DE MEIO AMBIENTE L 10083/2014
Quinquênio de Referência: 22/12/2016 Ate 21/12/2021
A Partir de: 23/01/2025 Até01/02/2025

PUBLICADA, REGISTRADA, CUMpra-SE.
Cuiabá-MT, 05 de Dezembro de 2024.
Mauren Lazzaretti
Secretária de Estado de Meio Ambiente

Protocolo 1645745

BOLETIM DE PESSOAL/SEMA/00175/2024
05/12/2024

DE:

O(A) Secretária de Estado de Meio Ambiente no uso de suas atribuições que lhes são conferidas por lei,

Resolve: CONCEDER
Evento: LICENÇA PREMIO - CONCESSÃO

Processo N.: SEMA-PRO-2024/39075
Nome: (80500/1) ELDER MONTEIRO ANTUNES
Quinquênio: 21/11/2019 Até 20/11/2024
Qtde Dias: 90

Processo N.: SEMA-PRO-2024/39082
Nome: (80416/1) JOAO JOSE WERNER
Quinquênio: 16/11/2019 Até 15/11/2024
Qtde Dias: 90

Processo N.: SEMA-PRO-2024/39151
Nome: (79683/2) JOSIMAR BRITO DA SILVA
Quinquênio: 16/11/2019 Até 15/11/2024
Qtde Dias: 90

PUBLICADA, REGISTRADA, CUMpra-SE.
Cuiabá-MT, 05 de Dezembro de 2024.
Mauren Lazzaretti
Secretária de Estado de Meio Ambiente

Protocolo 1645746

SINFRA

SECRETARIA DE ESTADO DE INFRAESTRUTURA E LOGÍSTICA

BOLETIM DE PESSOAL/SINFRA/00023/2024
05/12/2024

DE:

O(A) Secretário de Estado de Infraestrutura e Logística no uso de suas atribuições que lhes são conferidas por lei,

Resolve: DEFERIR
Evento: LICENÇA P/ TRATAMENTO SAUDE/SEGURADO INSS

Processo N.:
Nome: (288184/5) PATRICIA CHAGAS LIMA
Cargo/Função: (6027) ANALISTA DESENV ECON SOCIAL L 10050
Un. Adm: (904503) SUPERINT DE GESTAO DA PAVIMENTACAO URBANA
A Partir de: 07/11/2024 Até06/12/2024

PUBLICADA, REGISTRADA, CUMpra-SE.
Cuiabá-MT, 05 de Dezembro de 2024.
Marcelo de Oliveira e Silva
Secretário de Estado de Infraestrutura e Logística

Protocolo 1645722

BOLETIM DE PESSOAL/SINFRA/00024/2024
05/12/2024

DE:

O(A) Secretário de Estado de Infraestrutura e Logística no uso de suas atribuições que lhes são conferidas por lei,

Resolve: DEFERIR
Evento: LICENCA PREMIO - GOZO

Processo N.: SINFRA-PRO-2024/16798
Nome: (81355/2) LEILA MARIA CORREA DE SOUZA
Cargo/Função: (6027) ANALISTA DESENV ECON SOCIAL L 10050
Quinquênio de Referência: 01/06/2008 Ate 31/05/2013
A Partir de: 04/12/2024 Até13/12/2024

Processo N.: SINFRA-PRO-2024/16817
Nome: (126616/3) MAURICIO NUNES NEVES
Cargo/Função: (6027) ANALISTA DESENV ECON SOCIAL L 10050
Quinquênio de Referência: 15/03/2013 Ate 14/03/2018
A Partir de: 26/12/2024 Até23/02/2025

PUBLICADA, REGISTRADA, CUMpra-SE.
Cuiabá-MT, 05 de Dezembro de 2024.
Marcelo de Oliveira e Silva
Secretário de Estado de Infraestrutura e Logística

Protocolo 1645723

SESP

SECRETARIA DE ESTADO DE SEGURANÇA PÚBLICA

TERMO COMPROMISSO/SESP/00023/2024 DE:
05/12/2024

O(A) Secretário de Estado de Segurança Pública no uso de suas atribuições que lhes são conferidas por lei,

Resolve: AUTORIZAR
Objeto: TC RESIDÊNCIA TÉCNICA

Processo Nº: SESP-TER-2024/92780
Residente: (349237/1) LUCIVANIA VIEIRA DE OLIVEIRA
Cargo/Função: (15011) RESIDENTE TECNICO
Referência: 000 Carga Horária: 30 horas semanais
Un. Adm: (224219) DIR DO CENTRO DE ATEND SOCIOEDUC
MASC DE CACERES
A Partir de: 02/12/2024 Até 17/08/2025

PUBLICADA, REGISTRADA, CUMpra-SE.
Cuiabá-MT, 05 de Dezembro de 2024.
CEL. PM César Augusto de Camargo Roveri
Secretário de Estado de Segurança Pública

Protocolo 1645595

TERMO COMPROMISSO/SESP/00024/2024 DE:
05/12/2024

O(A) Secretário de Estado de Segurança Pública no uso de suas atribuições que lhes são conferidas por lei,

Resolve: ALTERAR UN. ADM. RESIDENTE
Objeto: MOVIMENTAÇÃO DE RESIDENTE TÉCNICO

Processo Nº: SESP-TER-2024/79999
Residente: (338106/1) ELOISA CASSIA ALVES DE CAMPOS
Cargo/Função: (15011) RESIDENTE TECNICO
Unidade Destino: (180521) GER DE ALMOXARIFADO
A Partir de: 21/10/2024

Processo Nº: SESP-TER-2024/71316
Residente: (329836/2) WILSON HENRIQUE DA SILVA JUNIOR
Cargo/Função: (15011) RESIDENTE TECNICO
Unidade Destino: (223972) GER DE PROJETOS
A Partir de: 11/10/2024

PUBLICADA, REGISTRADA, CUMpra-SE.
Cuiabá-MT, 05 de Dezembro de 2024.
CEL. PM César Augusto de Camargo Roveri
Secretário de Estado de Segurança Pública

Protocolo 1645596

PORTARIA/FUNAC/00005/2024 DE: 05/12/2024

O(A) Presidente da Fundação Nova Chance no uso de suas atribuições que lhes são conferidas por lei,

Resolve: DESIGNAR
Evento: DESIGNAÇÃO EM SUBSTITUIÇÃO CARGO EM COMISSÃO/
FUNÇÃO

Processo N.:
Nome: (57015/1) VALDIRENE REGINA BORBA DE OLIVEIRA
A Partir de: 06/01/2025 Até 15/01/2025
Cargo/Função: (11576) DGA-3 SERVIDOR
Substituído: (225949/1) BEATRIZ DE FATIMA DZIOBAT
Un. Adm: (146854) DIR EXECUTIVA

PUBLICADA, REGISTRADA, CUMpra-SE.
Cuiabá-MT, 05 de Dezembro de 2024.
Winkler de Freitas Teles
Presidente da Fundação Nova Chance

Protocolo 1645599

PORTARIA/SESP/00394/2024

DE: 05/12/2024

O(A) Secretário de Estado de Segurança Pública no uso de suas atribuições que lhes são conferidas por lei,

Resolve: DESIGNAR
Evento: Designação de Função/Função de Confiança

Processo N.: SESP-PRO-2024/80515
Nome: (111074/2) ELIANE AVELINO DOS ANJOS
Cargo/Função: (11665) FUNCAO DGA 10 LC/266 - LIDER DE
EQUIPE
Un. Adm: (190411) DIR DE CADEIA PUBLICA FEMININA DE
RONDONOPOLIS
A Partir de: 01/12/2024 Até

Processo N.: SESP-DIC-2024/173887
Nome: (250997/1) FABIOLA PINHO
Cargo/Função: (11665) FUNCAO DGA 10 LC/266 - LIDER DE
EQUIPE
Un. Adm: (162612) DIR DE CADEIA PUBLICA DE CACERES
A Partir de: 01/12/2024 Até

PUBLICADA, REGISTRADA, CUMpra-SE.
Cuiabá-MT, 05 de Dezembro de 2024.
CEL. PM César Augusto de Camargo Roveri
Secretário de Estado de Segurança Pública

Protocolo 1645635

PORTARIA/SESP/00395/2024

DE: 05/12/2024

O(A) Secretário de Estado de Segurança Pública no uso de suas atribuições que lhes são conferidas por lei,

Resolve: DISPENSAR
Evento: Designação de Função/Função de Confiança

Processo N.: SESP-CIN-2024/27636.
Nome: (309342/1) CAMILA LOBATO DA SILVA
Cargo/Função: (11665) FUNCAO DGA 10 LC/266
Un. Adm: (223956) SUP DE OBRAS E ENGENHARIA
A Partir de: 30/11/2024

PUBLICADA, REGISTRADA, CUMpra-SE.
Cuiabá-MT, 05 de Dezembro de 2024.
CEL. PM César Augusto de Camargo Roveri
Secretário de Estado de Segurança Pública

Protocolo 1645636

PORTARIA/SESP/00396/2024

DE: 05/12/2024

O(A) Secretário de Estado de Segurança Pública no uso de suas atribuições que lhes são conferidas por lei,

Resolve: DESIGNAR
Evento: DESIGNAÇÃO EM SUBSTITUIÇÃO CARGO EM COMISSÃO/
FUNÇÃO

Processo N.: SESP-CIN-2024/27585
Nome: (282119/1) ADRIANA ARRUDA DOS SANTOS
A Partir de: 30/12/2024 Até 13/01/2025
Cargo/Função: (11689) FUNCAO DGA 5 LC/266
Substituído: (257455/1) FLAVIA CHAMOUN PALAZZO
Un. Adm: (204170) COORD DE ATENDIMENTO
SOCIOEDUCATIVO

Processo N.: SESP-PRO-2024/80655
Nome: (128645/4) CLEBER BATISTA DE SOUZA
A Partir de: 09/12/2024 Até 23/12/2024
Cargo/Função: (11690) FUNCAO DGA 6 LC/266
Substituído: (291079/1) THIAGO BRITO PARREIRA
Un. Adm: (162574) SUBDIR DA PENITENCIARIA DE AGUA BOA

Processo N.: SESP-PRO-2024/83194

Nome: (129267/4) SUENI ALVES DA SILVA

A Partir de: 11/12/2024 Até 20/12/2024

Cargo/Função: (11690) FUNCAO DGA 6 LC/266

Substituído: (233195/1) WALDENI SANTANA DA COSTA

Un. Adm: (162590) GER DE MANUTENCAO DA PENITENCIARIA

DE AGUA BOA

PUBLICADA, REGISTRADA, CUMpra-SE.

Cuiabá-MT, 05 de Dezembro de 2024.

CEL. PM César Augusto de Camargo Roveri

Secretário de Estado de Segurança Pública

Protocolo 1645637

PORTARIA/SESP/00397/2024

DE: 05/12/2024

O(A) Secretário de Estado de Segurança Pública no uso de suas atribuições que lhes são conferidas por lei,

Resolve: DESIGNAR

Evento: DESIGNAÇÃO EM SUBSTITUIÇÃO CARGO EM COMISSÃO/FUNÇÃO

Processo N.: SESP-CIN-2024/27535

Nome: (213036/7) ANA CRISTINA CORREA CASTRO SILVA

A Partir de: 06/01/2025 Até 25/01/2025

Cargo/Função: (11509) DGA-6

Substituído: (278723/5) YASMIN LARA MAGALHAES FRANCA

Un. Adm: (195332) GER DE GESTAO DE ATAS DE REGISTRO DE

PRECOS

Processo N.: SESP-DIC-2024/174209

Nome: (267982/4) ARTHUR GUSTAVO BRITO DE FARIA

A Partir de: 06/01/2025 Até 20/01/2025

Cargo/Função: (11606) DGA-6 SERVIDOR

Substituído: (203105/1) JOEL LUDWIG

Un. Adm: (190780) GER DE SUPORTE TECNICO

Processo N.: SESP-CIN-2024/27492

Nome: (273093/1) MARCOS KLEYTON NISHIDA

A Partir de: 02/12/2024 Até 16/12/2024

Cargo/Função: (11606) DGA-6 SERVIDOR

Substituído: (111760/2) HOZANO JOSE DELGADO

Un. Adm: (204030) GER DE CONVENIOS

PUBLICADA, REGISTRADA, CUMpra-SE.

Cuiabá-MT, 05 de Dezembro de 2024.

CEL. PM César Augusto de Camargo Roveri

Secretário de Estado de Segurança Pública

Protocolo 1645638

PORTARIA/SESP/00398/2024

DE: 05/12/2024

O(A) Secretário de Estado de Segurança Pública no uso de suas atribuições que lhes são conferidas por lei,

Resolve: TORNAR SEM EFEITO

Evento: DESIGNAÇÃO EM SUBSTITUIÇÃO CARGO EM COMISSÃO/FUNÇÃO

Processo N.:

Nome: (232844/1) LARISSA AMORIM DA COSTA

A Partir de: 02/01/2025 Até 31/01/2025

Cargo/Função: (11606) DGA-6 SERVIDOR

Substituído: (250898/1) NELMA ZAMBONINI FARIAS CANDIDA PEREIRA

Un. Adm: (204072) GER DE ARQUIVO

PUBLICADA, REGISTRADA, CUMpra-SE.

Cuiabá-MT, 05 de Dezembro de 2024.

CEL. PM César Augusto de Camargo Roveri

Secretário de Estado de Segurança Pública

Protocolo 1645639

PORTARIA/SESP/00399/2024

DE: 05/12/2024

O(A) Secretário de Estado de Segurança Pública no uso de suas atribuições que lhes são conferidas por lei,

Resolve: DESIGNAR

Evento: DESIGNAÇÃO EM SUBSTITUIÇÃO CARGO EM COMISSÃO/FUNÇÃO

Processo N.: SESP-PRO-2024/82016

Nome: (251922/1) ANTUANETT DE OLIVEIRA E SILVA

A Partir de: 02/12/2024 Até 31/12/2024

Cargo/Função: (11665) FUNCAO DGA 10 LC/266

Substituído: (109533/2) KELLY CRISTINA VASCONCELOS DE OLIVEIRA

Un. Adm: (212059) SUBDIR CENTRO RESSOCIAL IND

AHMENON LEMOS DANTAS

Processo N.: SESP-PRO-2024/81813

Nome: (91589/4) CELIO SANTANA DA SILVA

A Partir de: 02/12/2024 Até 31/12/2024

Cargo/Função: (11665) FUNCAO DGA 10 LC/266

Substituído: (233720/1) NADI STANGHILIN DA SILVA

Un. Adm: (162523) SUBDIR DA PENITENCIARIA DE SINOP

PUBLICADA, REGISTRADA, CUMpra-SE.

Cuiabá-MT, 05 de Dezembro de 2024.

CEL. PM César Augusto de Camargo Roveri

Secretário de Estado de Segurança Pública

Protocolo 1645640

PORTARIA/SESP/00400/2024

DE: 05/12/2024

O(A) Secretário de Estado de Segurança Pública no uso de suas atribuições que lhes são conferidas por lei,

Resolve: CONCEDER

Evento: Gratificação Artigo 15 da Lei Complementar nº550/2014

Processo N.:

Nome: (290927/1) ALEXANDRE TOCHETTO

Função: MEMBRO

Un. Adm: (203955) UNID SETORIAL CORREICAO SISTEMA

PENITENCIARIO

A Partir de: 01/11/2024 Até26/11/2024

Processo N.:

Nome: (256776/1) AMANDA SILVA DE OLIVEIRA

Função: PRESIDENTE

Un. Adm: (203955) UNID SETORIAL CORREICAO SISTEMA

PENITENCIARIO

A Partir de: 01/11/2024 Até30/11/2024

Processo N.:

Nome: (233178/1) ANDRE LUIS FERREIRA BRANDAO

Função: PRESIDENTE

Un. Adm: (203947) UNID SETORIAL DE CORREICAO DE

SEGURANCA PUBLICA

A Partir de: 01/11/2024 Até30/11/2024

Processo N.:

Nome: (85443/1) ANDREIA PAULA DE AMORIM

Função: PRESIDENTE

Un. Adm: (203955) UNID SETORIAL CORREICAO SISTEMA

PENITENCIARIO

A Partir de: 01/11/2024 Até30/11/2024

Processo N.:

Nome: (232112/1) CACIANE MAZZURANA

Função: PRESIDENTE

Un. Adm: (203947) UNID SETORIAL DE CORREICAO DE

SEGURANCA PUBLICA

A Partir de: 08/11/2024 Até30/11/2024

Processo N.:

Nome: (257545/1) DANIELA FRATA DOS SANTOS
Função: PRESIDENTE
Un. Adm: (203947) UNID SETORIAL DE CORREICAO DE
SEGURANCA PUBLICA
A Partir de: 01/11/2024 Até30/11/2024

Processo N.:

Nome: (290920/1) DANIELA PRISCYLLA AMARO
Função: PRESIDENTE
Un. Adm: (203955) UNID SETORIAL CORREICAO SISTEMA
PENITENCIARIO
A Partir de: 01/11/2024 Até30/11/2024

Processo N.:

Nome: (273829/1) ELTON JOHNSON SANTOS VIEIRA
Função: MEMBRO
Un. Adm: (211648) UNID SETORIAL CORREICAO DO SISTEMA
SOCIOEDUCATIVO
A Partir de: 01/11/2024 Até30/11/2024

Processo N.:

Nome: (109361/4) FERNANDA BRITO RAMOS DE MORAES
Função: MEMBRO
Un. Adm: (203955) UNID SETORIAL CORREICAO SISTEMA
PENITENCIARIO
A Partir de: 01/11/2024 Até30/11/2024

Processo N.:

Nome: (290918/1) GEDSON SARAIVA TEIXEIRA
Função: PRESIDENTE
Un. Adm: (203955) UNID SETORIAL CORREICAO SISTEMA
PENITENCIARIO
A Partir de: 01/11/2024 Até30/11/2024

Processo N.:

Nome: (93608/4) JANE NEVES DA SILVA
Função: PRESIDENTE
Un. Adm: (203955) UNID SETORIAL CORREICAO SISTEMA
PENITENCIARIO
A Partir de: 01/11/2024 Até30/11/2024

Processo N.:

Nome: (115306/1) JOSIANE GONZAGA DE ARAUJO OLIVEIRA
Função: PRESIDENTE
Un. Adm: (211648) UNID SETORIAL CORREICAO DO SISTEMA
SOCIOEDUCATIVO
A Partir de: 01/11/2024 Até30/11/2024

Processo N.:

Nome: (251962/1) JULIO CESAR OLIVEIRA DIAS
Função: DEFENSOR DATIVO
Un. Adm: (203963) UNID JURIDICA
A Partir de: 01/11/2024 Até30/11/2024

Processo N.:

Nome: (232102/1) KAROLINE CARLA DIAS ESTRAL CAMARGO
Função: MEMBRO
Un. Adm: (211648) UNID SETORIAL CORREICAO DO SISTEMA
SOCIOEDUCATIVO
A Partir de: 01/11/2024 Até30/11/2024

Processo N.:

Nome: (226035/1) KELLY CRISTINE MIGUEL DAUBIAN DA COSTA
Função: PRESIDENTE
Un. Adm: (203955) UNID SETORIAL CORREICAO SISTEMA
PENITENCIARIO
A Partir de: 01/11/2024 Até17/11/2024

Processo N.:

Nome: (290900/1) LUCIANA PORTES DE ALMEIDA
Função: PRESIDENTE
Un. Adm: (203955) UNID SETORIAL CORREICAO SISTEMA
PENITENCIARIO
A Partir de: 01/11/2024 Até30/11/2024

Processo N.:

Nome: (257433/1) LUCINEIA APARECIDA MUNHOL DE OLIVEIRA
ZANUTTO
Função: PRESIDENTE
Un. Adm: (203955) UNID SETORIAL CORREICAO SISTEMA
PENITENCIARIO
A Partir de: 22/11/2024 Até30/11/2024

Processo N.:

Nome: (257433/1) LUCINEIA APARECIDA MUNHOL DE OLIVEIRA
ZANUTTO
Função: PRESIDENTE
Un. Adm: (203955) UNID SETORIAL CORREICAO SISTEMA
PENITENCIARIO
A Partir de: 01/11/2024 Até06/11/2024

Processo N.:

Nome: (256817/1) MARLI DE MOURA KAPTEINAT
Função: DEFENSOR DATIVO
Un. Adm: (204226) COORD ENSINO E APERFEIC SERV
PENITENCIARIO
A Partir de: 01/11/2024 Até30/11/2024

Processo N.:

Nome: (233297/1) MEIRELUZIA PATRICIA DA SILVA
Função: PRESIDENTE
Un. Adm: (211648) UNID SETORIAL CORREICAO DO SISTEMA
SOCIOEDUCATIVO
A Partir de: 01/11/2024 Até30/11/2024

Processo N.:

Nome: (257356/1) PATRICIA DE OLIVEIRA LIMA
Função: PRESIDENTE
Un. Adm: (203955) UNID SETORIAL CORREICAO SISTEMA
PENITENCIARIO
A Partir de: 06/11/2024 Até30/11/2024

Processo N.:

Nome: (233515/1) PAULA LETICIA YABE SAGA
Função: MEMBRO
Un. Adm: (203947) UNID SETORIAL DE CORREICAO DE
SEGURANCA PUBLICA
A Partir de: 08/11/2024 Até30/11/2024

Processo N.:

Nome: (290928/1) SIMONE KINCHESKI VON KIRCHENHEIM
Função: PRESIDENTE
Un. Adm: (203955) UNID SETORIAL CORREICAO SISTEMA
PENITENCIARIO
A Partir de: 01/11/2024 Até24/11/2024

Processo N.:

Nome: (257628/1) THAIS GARCEZ DA LUZ AGUILA
Função: PRESIDENTE
Un. Adm: (203955) UNID SETORIAL CORREICAO SISTEMA
PENITENCIARIO
A Partir de: 01/11/2024 Até20/11/2024

Processo N.:

Nome: (255685/1) VITOR PAULO SANTOS DE SOUZA
Função: PRESIDENTE
Un. Adm: (211648) UNID SETORIAL CORREICAO DO SISTEMA
SOCIOEDUCATIVO
A Partir de: 01/11/2024 Até30/11/2024

Processo N.:

Nome: (212142/2) YNDIRA MAERON GUADALUPE OLIVEIRA
Função: MEMBRO
Un. Adm: (211648) UNID SETORIAL CORREICAO DO SISTEMA
SOCIOEDUCATIVO
A Partir de: 01/11/2024 Até30/11/2024

PUBLICADA, REGISTRADA, CUMpra-SE.
Cuiabá-MT, 05 de Dezembro de 2024.
CEL. PM César Augusto de Camargo Roveri
Secretário de Estado de Segurança Pública

CONTRATO/SESP/00017/2024

DE: 05/12/2024

O(A) Secretário de Estado de Segurança Pública no uso de suas atribuições que lhes são conferidas por lei,

Resolve: AUTORIZAR

Objeto: CONTRATAÇÃO TEMPORARIA

Processo Nº: SESP-PRO-2024/58306

Contratado: (349258/1) TAYNA CINTRA SIQUEIRA DE ALMEIDA
CPF: ***.430.371-**

Cargo/Função: (9184) ANALISTA DO SIST. SOCIOEDUCATIVO
Referência: A-001 Carga Horária: 40 horas semanais

Un. Adm: (224146) DIR DO CENTRO DE ATEND SOCIOEDUC

MASC DE CUIABA

A Partir de: 03/12/2024 Até 31/05/2025

PUBLICADA, REGISTRADA, CUMPRÁ-SE.

Cuiabá-MT, 05 de Dezembro de 2024.

CEL. PM César Augusto de Camargo Roveri

Secretário de Estado de Segurança Pública

Protocolo 1645662

BOLETIM DE PESSOAL/FUNAC/00093/2024
05/12/2024

DE:

O(A) Presidente da Fundação Nova Chance no uso de suas atribuições que lhes são conferidas por lei,

Resolve: CONCEDER

Evento: ADICIONAL NOTURNO

Processo N.:

Nome: (115510/1) ANTONIO MARCOS DA SILVA

Cargo/Função: (10300) POLICIAL PENAL

Un. Adm: (146846) GAB DA PRESIDENCIA DA FUNDACAO NOVA

CHANCE

A Partir de: 01/11/2024 Até 01/11/2024

Quantidade: 48 horas

Processo N.:

Nome: (233318/1) JOSE MARCIO LORENO DE MORAES

Cargo/Função: (10300) POLICIAL PENAL

Un. Adm: (146854) DIR EXECUTIVA

A Partir de: 01/11/2024 Até 01/11/2024

Quantidade: 40 horas

Processo N.:

Nome: (232010/1) LINDOMAR HENRIQUE DA SILVA ROCHA

Cargo/Função: (10300) POLICIAL PENAL

Un. Adm: (146846) GAB DA PRESIDENCIA DA FUNDACAO NOVA

CHANCE

A Partir de: 01/11/2024 Até 01/11/2024

Quantidade: 56 horas

Processo N.:

Nome: (127523/1) NOEMI MARQUES DE SALES

Cargo/Função: (10300) POLICIAL PENAL

Un. Adm: (146854) DIR EXECUTIVA

A Partir de: 01/11/2024 Até 01/11/2024

Quantidade: 56 horas

Processo N.:

Nome: (248770/1) SEBASTIAO JERONIMO BARBOSA

Cargo/Função: (10300) POLICIAL PENAL

Un. Adm: (146854) DIR EXECUTIVA

A Partir de: 01/11/2024 Até 01/11/2024

Quantidade: 48 horas

Processo N.:

Nome: (101775/8) SIMONE LIRA DE SOUZA PIETSCH

Cargo/Função: (10300) POLICIAL PENAL

Un. Adm: (146862) UNID DE ASSESSORIA

A Partir de: 01/11/2024 Até 01/11/2024

Quantidade: 32 horas

PUBLICADA, REGISTRADA, CUMPRÁ-SE.

Cuiabá-MT, 05 de Dezembro de 2024.

Winkler de Freitas Teles

Presidente da Fundação Nova Chance

Protocolo 1645673

BOLETIM DE PESSOAL/FUNAC/00094/2024

DE:

05/12/2024

O(A) Presidente da Fundação Nova Chance no uso de suas atribuições que lhes são conferidas por lei,

Resolve: DEFERIR

Evento: LICENCA PREMIO - GOZO

Processo N.:

Nome: (57582/6) VIVIANE DA COSTA NUNES

Cargo/Função: (10300) POLICIAL PENAL

Quinquênio de Referência: 09/02/2015 Ate 08/02/2020

A Partir de: 26/12/2024 Até 04/01/2025

PUBLICADA, REGISTRADA, CUMPRÁ-SE.

Cuiabá-MT, 05 de Dezembro de 2024.

Winkler de Freitas Teles

Presidente da Fundação Nova Chance

Protocolo 1645674

BOLETIM DE PESSOAL/FUNAC/00095/2024
05/12/2024

DE:

O(A) Presidente da Fundação Nova Chance no uso de suas atribuições que lhes são conferidas por lei,

Resolve: RETIFICAR

Evento: LICENCA PREMIO - GOZO

Processo N.:

Nome: (115510/1) ANTONIO MARCOS DA SILVA

Cargo/Função: (10300) POLICIAL PENAL

Quinquênio de Referência: 05/09/2014 Ate 04/09/2019

A Partir de: 01/10/2025 Até 30/10/2025

PUBLICADA, REGISTRADA, CUMPRÁ-SE.

Cuiabá-MT, 05 de Dezembro de 2024.

Winkler de Freitas Teles

Presidente da Fundação Nova Chance

Protocolo 1645675

BOLETIM DE PESSOAL/SESP/01865/2024
05/12/2024

DE:

O(A) Secretário de Estado de Segurança Pública no uso de suas atribuições que lhes são conferidas por lei,

Resolve: REMOVER

Evento: Remoção Interna de Ofício

Processo N.:

Nome: (235215/1) LUIZ OTAVIO NATALINO

Cargo/Função: (10300) POLICIAL PENAL

Para Un. Adm: (193895) GER DE CUSTODIA E ESCOLTA

METROPOLITANA

A Partir de: 03/12/2024

PUBLICADA, REGISTRADA, CUMPRÁ-SE.

Cuiabá-MT, 05 de Dezembro de 2024.

CEL. PM César Augusto de Camargo Roveri

Secretário de Estado de Segurança Pública

Protocolo 1645733

BOLETIM DE PESSOAL/SESP/01866/2024
05/12/2024

DE:

O(A) Secretário de Estado de Segurança Pública no uso de suas atribuições que lhes são conferidas por lei,

Resolve: DEFERIR

Evento: LICENCA PARA TRATAMENTO DE SAUDE

Processo N.:

Nome: (248068/1) ALEXANDRE MARQUES JARDIM
Cargo/Função: (10300) POLICIAL PENAL
Un. Adm: (162523) SUBDIR DA PENITENCIARIA DE SINOP
A Partir de: 27/11/2024 Até03/12/2024

Processo N.:

Nome: (115432/1) ANA BLANK
Cargo/Função: (10300) POLICIAL PENAL
Un. Adm: (162493) GER APOIO ADMINISTR PENAL PENITENC RONDONOPOLIS
A Partir de: 27/10/2024 Até28/01/2025

Processo N.:

Nome: (83985/2) ATANAZIA LAURA PEREIRA BARROS SOUZA
Cargo/Função: (10300) POLICIAL PENAL
Un. Adm: (172065) UNID ESPECIAL DE CONTROLE MOVIMENTACAO PESSOAL
A Partir de: 17/11/2024 Até14/01/2025

Processo N.:

Nome: (68099/2) JACKELINE DIVINA DA SILVA NERI
Cargo/Função: (10300) POLICIAL PENAL
Un. Adm: (162485) SUBDIR DA PENITENCIARIA DE RONDONOPOLIS
A Partir de: 22/11/2024 Até20/01/2025

Processo N.:

Nome: (115323/1) LAURA DE CASSIA MAGALHAES DOS SANTOS
Cargo/Função: (10300) POLICIAL PENAL
Un. Adm: (212059) SUBDIR CENTRO RESSOCIAL IND AHMENON LEMOS DANTAS
A Partir de: 08/11/2024 Até07/12/2024

Processo N.:

Nome: (251747/1) LEIDIANE MARTINS SANTANA
Cargo/Função: (10300) POLICIAL PENAL
Un. Adm: (162574) SUBDIR DA PENITENCIARIA DE AGUA BOA
A Partir de: 09/11/2024 Até23/11/2024

Processo N.:

Nome: (251747/1) LEIDIANE MARTINS SANTANA
Cargo/Função: (10300) POLICIAL PENAL
Un. Adm: (162574) SUBDIR DA PENITENCIARIA DE AGUA BOA
A Partir de: 28/11/2024 Até07/12/2024

Processo N.:

Nome: (114750/1) LILIAM DE SOUSA MACEDO
Cargo/Função: (10300) POLICIAL PENAL
Un. Adm: (162663) DIR DE CADEIA PUBLICA DE BARRA DO GARCAS
A Partir de: 28/11/2024 Até25/02/2025

Processo N.:

Nome: (114325/4) MARCIO AURELIO DA COSTA
Cargo/Função: (10300) POLICIAL PENAL
Un. Adm: (162906) DIR DE CADEIA PUBLICA DE CHAPADA DOS GUIMARAES
A Partir de: 18/11/2024 Até17/12/2024

Processo N.:

Nome: (232520/1) PAULO ALEXANDRE VILLALBA
Cargo/Função: (10300) POLICIAL PENAL
Un. Adm: (162485) SUBDIR DA PENITENCIARIA DE RONDONOPOLIS
A Partir de: 01/12/2024 Até20/01/2025

Processo N.:

Nome: (226089/1) POLHANA CARLA DUTRA KLEBER
Cargo/Função: (9202) ASSIST. DO SISTEMA SOCIOEDUCATIVO
Un. Adm: (172065) UNID ESPECIAL DE CONTROLE MOVIMENTACAO PESSOAL
A Partir de: 01/12/2024 Até06/01/2025

Processo N.:

Nome: (232423/1) VILMAR RODRIGUES DE SOUSA
Cargo/Função: (9249) AGENTE DE SEGURANCA SOCIOEDUCATIVO
Un. Adm: (224120) DIR DO CENTRO DE ATEND SOCIOED MASC DE B DO GARCAS
A Partir de: 01/12/2024 Até30/03/2025

PUBLICADA, REGISTRADA, CUMpra-SE.

Cuiabá-MT, 05 de Dezembro de 2024.

CEL. PM César Augusto de Camargo Roveri
Secretário de Estado de Segurança Pública

Protocolo 1645734

BOLETIM DE PESSOAL/SESP/01867/2024
05/12/2024

DE:

O(A) Secretário de Estado de Segurança Pública no uso de suas atribuições que lhes são conferidas por lei,

Resolve: CONCEDER

Evento: LICENCA PATERNIDADE

Processo N.:

Nome: (204810/1) DEUSDEL FERREIRA DE SOUSA FILHO
Cargo/Função: (5365) TECNICO ADMINISTRATIVO L 10052
Un. Adm: (180505) COORD DE PATRIMONIO E ALMOXARIFADO
A Partir de: 11/11/2024 Até15/11/2024

PUBLICADA, REGISTRADA, CUMpra-SE.

Cuiabá-MT, 05 de Dezembro de 2024.

CEL. PM César Augusto de Camargo Roveri
Secretário de Estado de Segurança Pública

Protocolo 1645735

BOLETIM DE PESSOAL/SESP/01868/2024
05/12/2024

DE:

O(A) Secretário de Estado de Segurança Pública no uso de suas atribuições que lhes são conferidas por lei,

Resolve: DEFERIR

Evento: LICENCA PREMIO - GOZO

Processo N.:

Nome: (138558/1) ANDREIA OLIVEIRA COSTA
Cargo/Função: (10300) POLICIAL PENAL
Quinquênio de Referência: 29/10/2017 Ate 28/10/2022
A Partir de: 04/12/2024 Até18/12/2024

Processo N.:

Nome: (233129/1) CARLOS LAERTE DE OLIVEIRA
Cargo/Função: (10300) POLICIAL PENAL
Quinquênio de Referência: 06/05/2016 Ate 05/05/2021
A Partir de: 04/12/2024 Até02/01/2025

Processo N.:

Nome: (226071/1) CHISLEY LIMA DA SILVA GIMENES
Cargo/Função: (9184) ANALISTA DO SIST. SOCIOEDUCATIVO
Quinquênio de Referência: 13/12/2015 Ate 12/12/2020
A Partir de: 19/12/2024 Até28/12/2024

Processo N.:

Nome: (257549/1) CLAUDINEIA DA SILVA
Cargo/Função: (10282) ASSIST.SIST.PENITENCIARIO
Quinquênio de Referência: 28/07/2014 Ate 27/07/2019
A Partir de: 09/12/2024 Até23/12/2024

Processo N.:

Nome: (114878/1) FERNANDA DE ARRUDA PINHEIRO BARBOSA
Cargo/Função: (10300) POLICIAL PENAL
Quinquênio de Referência: 24/06/2015 Ate 23/06/2020
A Partir de: 04/12/2024 Até02/01/2025

Processo N.:

Nome: (289404/3) HEBER LOPES DOS SANTOS
Cargo/Função: (10300) POLICIAL PENAL
Quinquênio de Referência: 31/10/2018 Ate 30/10/2023
A Partir de: 02/12/2024 Até31/12/2024

Processo N.:

Nome: (234140/1) ISAIAS DE JESUS SILVA
Cargo/Função: (10300) POLICIAL PENAL
Quinquênio de Referência: 27/06/2016 Ate 26/06/2021
A Partir de: 04/12/2024 Até13/12/2024

Processo N.:

Nome: (115322/1) KLEBER AMORIM CORREA
Cargo/Função: (10300) POLICIAL PENAL
Quinquênio de Referência: 14/06/2014 Ate 13/06/2019
A Partir de: 09/12/2024 Até07/01/2025

Processo N.:

Nome: (291038/1) LETICIA DOS SANTOS LOPES
Cargo/Função: (10300) POLICIAL PENAL
Quinquênio de Referência: 05/11/2018 Ate 04/11/2023
A Partir de: 05/02/2025 Até19/02/2025

Processo N.:

Nome: (256153/1) LINDALVA DOS SANTOS CANTUARIO CAIRES
Cargo/Função: (9202) ASSIST. DO SISTEMA SOCIOEDUCATIVO
Quinquênio de Referência: 21/05/2014 Ate 20/05/2019
A Partir de: 02/01/2025 Até16/01/2025

Processo N.:

Nome: (257359/1) LUCIA HELENA MIRANDA DA SILVA
Cargo/Função: (9184) ANALISTA DO SIST. SOCIOEDUCATIVO
Quinquênio de Referência: 18/07/2019 Ate 17/07/2024
A Partir de: 26/05/2025 Até09/06/2025

Processo N.:

Nome: (88948/1) LUCIANA CANDIDA DA SILVA
Cargo/Função: (10300) POLICIAL PENAL
Quinquênio de Referência: 19/05/2015 Ate 18/05/2020
A Partir de: 04/12/2024 Até01/02/2025

Processo N.:

Nome: (248816/1) MARCOS RODRIGUES JARDIM
Cargo/Função: (10300) POLICIAL PENAL
Quinquênio de Referência: 04/07/2018 Ate 03/07/2023
A Partir de: 03/12/2024 Até01/01/2025

Processo N.:

Nome: (232160/1) MARISA RESENDE DOURADO BOECHAT
Cargo/Função: (9249) AGENTE DE SEGURANCA
SOCIOEDUCATIVO
Quinquênio de Referência: 29/04/2016 Ate 28/04/2021
A Partir de: 02/03/2025 Até30/05/2025

Processo N.:

Nome: (256622/1) NATIELLE TAIS SANTANA ALVES KUHN
Cargo/Função: (9202) ASSIST. DO SISTEMA SOCIOEDUCATIVO
Quinquênio de Referência: 20/06/2014 Ate 19/06/2019
A Partir de: 02/12/2024 Até16/12/2024

Processo N.:

Nome: (248654/1) RENAN ARAUJO ORCIOLI
Cargo/Função: (10300) POLICIAL PENAL
Quinquênio de Referência: 27/05/2018 Ate 26/05/2023
A Partir de: 02/12/2024 Até31/12/2024

Processo N.:

Nome: (125226/2) ROBERTA KAWAMURA SANTOS
Cargo/Função: (9202) ASSIST. DO SISTEMA SOCIOEDUCATIVO
Quinquênio de Referência: 25/11/2018 Ate 24/11/2023
A Partir de: 04/12/2024 Até13/12/2024

Processo N.:

Nome: (86009/4) SONIA FERREIRA MARTINS
Cargo/Função: (10300) POLICIAL PENAL
Quinquênio de Referência: 23/07/2017 Ate 22/07/2022
A Partir de: 01/09/2025 Até15/09/2025

PUBLICADA, REGISTRADA, CUMpra-SE.
Cuiabá-MT, 05 de Dezembro de 2024.
CEL. PM César Augusto de Camargo Roveri
Secretário de Estado de Segurança Pública

Protocolo 1645736

BOLETIM DE PESSOAL/SESP/01869/2024
05/12/2024

DE:

O(A) Secretário de Estado de Segurança Pública no uso de suas atribuições que lhes são conferidas por lei,

Resolve: RETIFICAR

Evento: LICENCA PREMIO - GOZO

Processo N.:

Nome: (114875/1) GEISSY COSTA DOS SANTOS
Cargo/Função: (10300) POLICIAL PENAL
Quinquênio de Referência: 24/09/2009 Ate 23/09/2014
A Partir de: 07/09/2024 Até16/09/2024

Processo N.:

Nome: (68099/2) JACKELINE DIVINA DA SILVA NERI
Cargo/Função: (10300) POLICIAL PENAL
Quinquênio de Referência: 31/03/2015 Ate 30/03/2020
A Partir de: 01/02/2025 Até10/02/2025

PUBLICADA, REGISTRADA, CUMpra-SE.
Cuiabá-MT, 05 de Dezembro de 2024.
CEL. PM César Augusto de Camargo Roveri
Secretário de Estado de Segurança Pública

Protocolo 1645737

BOLETIM DE PESSOAL/SESP/01870/2024
05/12/2024

DE:

O(A) Secretário de Estado de Segurança Pública no uso de suas atribuições que lhes são conferidas por lei,

Resolve: TORNAR SEM EFEITO

Evento: LICENCA PREMIO - GOZO

Processo N.:

Nome: (125258/1) INES CONCEICAO MIRANDA SILVA
Cargo/Função: (10300) POLICIAL PENAL
Quinquênio de Referência: 09/08/2015 Ate 08/08/2020
A Partir de: 04/12/2024 Até02/01/2025

PUBLICADA, REGISTRADA, CUMpra-SE.
Cuiabá-MT, 05 de Dezembro de 2024.
CEL. PM César Augusto de Camargo Roveri
Secretário de Estado de Segurança Pública

Protocolo 1645738

BOLETIM DE PESSOAL/SESP/01871/2024
05/12/2024

DE:

O(A) Secretário de Estado de Segurança Pública no uso de suas atribuições que lhes são conferidas por lei,

Resolve: DEFERIR

Evento: GOZO LICENCA-PREMIO, JORNADA 50%

Processo N.:

Nome: (257402/1) URUANA BORGES DE SOUSA ALVES
Cargo/Função: (9202) ASSIST. DO SISTEMA SOCIOEDUCATIVO
Quinquênio de Referência: 04/08/2019 Ate 03/08/2024
Período: Matutino
A Partir de: 04/12/2024 Ate 01/02/25PUBLICADA, REGISTRADA, CUMpra-SE.
Cuiabá-MT, 05 de Dezembro de 2024.
CEL. PM César Augusto de Camargo Roveri
Secretário de Estado de Segurança Pública

Protocolo 1645739

BOLETIM DE PESSOAL/SESP/01872/2024
05/12/2024

DE:

O(A) Secretário de Estado de Segurança Pública no uso de suas atribuições que lhes são conferidas por lei,

Resolve: CONCEDER

Evento: LICENÇA PREMIO - CONCESSÃO

Processo N.: SESP-PRO-2024/84248

Nome: (130815/7) ALEXANDRE CARLOS DA SILVA
Quinquênio: 16/09/2019 Até 15/09/2024
Qtde Dias: 90

Processo N.: SESP-PRO-2024/83916

Nome: (218028/2) EDSON JUNIOR DE LIMA
Quinquênio: 15/09/2019 Até 14/10/2024
Qtde Dias: 90

Processo N.: SESP-PRO-2024/84238

Nome: (116158/1) KELLEN FERNANDA OLIVEIRA CEBALHO
Quinquênio: 16/09/2019 Até 15/09/2024
Qtde Dias: 90

Processo N.: SESP-PRO-2024/84257

Nome: (217146/2) RENATO SANTOS ARRUDA
Quinquênio: 16/09/2019 Até 15/09/2024
Qtde Dias: 90

Processo N.: SESP-PRO-2024/84249

Nome: (140558/3) RICARDO ROBERTO FERREIRA
Quinquênio: 16/09/2019 Até 15/09/2024
Qtde Dias: 90

Processo N.: SESP-PRO-2024/83921

Nome: (99934/4) SEBASTIAO CORREA DE OLIVEIRA
Quinquênio: 15/09/2019 Até 14/09/2024
Qtde Dias: 90

Processo N.: SESP-PRO-2024/84270

Nome: (217384/2) VIRGINIA MARIA FREITAS AMORIM
Quinquênio: 16/09/2019 Até 15/09/2024
Qtde Dias: 90PUBLICADA, REGISTRADA, CUMpra-SE.
Cuiabá-MT, 05 de Dezembro de 2024.
CEL. PM César Augusto de Camargo Roveri
Secretário de Estado de Segurança Pública

Protocolo 1645740

BOLETIM DE PESSOAL/SESP/01873/2024
05/12/2024

DE:

O(A) Secretário de Estado de Segurança Pública no uso de suas atribuições que lhes são conferidas por lei,

Resolve: CESSAR OS EFEITOS

Evento: Adicional de Insalubridade LC 502

Processo N.:

Nome: (233199/1) MARCOS OLIVEIRA MARQUES
Cargo/Função: (10300) POLICIAL PENAL
Un. Adm: (190209) SUBDIR DA PENITENCIARIA CENTRAL DO ESTADO
A Partir de: 24/10/2024PUBLICADA, REGISTRADA, CUMpra-SE.
Cuiabá-MT, 05 de Dezembro de 2024.
CEL. PM César Augusto de Camargo Roveri
Secretário de Estado de Segurança Pública

Protocolo 1645741

BOLETIM DE PESSOAL/SESP/01874/2024
05/12/2024

DE:

O(A) Secretário de Estado de Segurança Pública no uso de suas atribuições que lhes são conferidas por lei,

Resolve: CONCEDER

Evento: Adicional de Insalubridade LC 502

Processo N.:

Nome: (232521/1) ADILSON DA SILVA CONSTANTINO
Cargo/Função: (10300) POLICIAL PENAL
Un. Adm: (162523) SUBDIR DA PENITENCIARIA DE SINOP
A Partir de: 01/12/2024 Até

Processo N.:

Nome: (109401/4) ROGERIO DOS SANTOS
Cargo/Função: (10300) POLICIAL PENAL
Un. Adm: (162523) SUBDIR DA PENITENCIARIA DE SINOP
A Partir de: 01/12/2024 AtéPUBLICADA, REGISTRADA, CUMpra-SE.
Cuiabá-MT, 05 de Dezembro de 2024.
CEL. PM César Augusto de Camargo Roveri
Secretário de Estado de Segurança Pública

Protocolo 1645742

BOLETIM DE PESSOAL/SESP/01875/2024
05/12/2024

DE:

O(A) Secretário de Estado de Segurança Pública no uso de suas atribuições que lhes são conferidas por lei,

Resolve: RETIFICAR

Evento: Adicional de Insalubridade LC 502

Processo N.:

Nome: (117733/1) LUCIANA MARIA DEMAMAN
Cargo/Função: (10300) POLICIAL PENAL
Un. Adm: (217174) NUC APOIO CONS DA COM PENAL DE CUIABA E V GRANDE
A Partir de: 01/04/2024 Até31/10/2024PUBLICADA, REGISTRADA, CUMpra-SE.
Cuiabá-MT, 05 de Dezembro de 2024.
CEL. PM César Augusto de Camargo Roveri
Secretário de Estado de Segurança Pública

Protocolo 1645743

PJC

POLÍCIA JUDICIÁRIA CIVIL

PORTARIA/PJC/00193/2024

DE: 05/12/2024

O(A) Delegada Geral da Polícia Judiciária Civil no uso de suas atribuições que lhes são conferidas por lei,

Resolve: DESIGNAR

Evento: Designação de Função/Função de Confiança

Processo N.:

Nome: (95736/1) AURELIO DOURADO BARROS

Cargo/Função: (11665) FUNCAO DGA 10 LC/266 - LIDER DE EQUIPE

Un. Adm: (133531) DEL ESP DE ROUBOS E FURTOS B DO GARCAS

A Partir de: 11/12/2024 Até

Processo N.:

Nome: (95847/1) CARLOS MARCOS DE SOUSA

Cargo/Função: (11665) FUNCAO DGA 10 LC/266 - LIDER DE EQUIPE

Un. Adm: (177660) DEL REGIONAL DE PRIMAVERA DO LESTE

A Partir de: 01/12/2024 Até

Processo N.:

Nome: (95693/1) CARLOS ROGERIO DE OLIVEIRA

Cargo/Função: (11665) FUNCAO DGA 10 LC/266 - ASSIST DE DIREÇÃO

Un. Adm: (180858) COORD DE GESTAO DE PESSOAS

A Partir de: 19/12/2024 Até

Processo N.:

Nome: (110822/2) DIEGO GUSTAVO DE AZEVEDO

Cargo/Função: (11665) FUNCAO DGA 10 LC/266 - LIDER DE EQUIPE

Un. Adm: (133108) DEL ESP DE CRIMES FAZENDARIOS

CONTRA ADM PUBLICA

A Partir de: 24/12/2024 Até

Processo N.:

Nome: (259708/1) FABIANA VANESSA DO NASCIMENTO

Cargo/Função: (11665) FUNCAO DGA 10 LC/266 - LIDER DE EQUIPE

Un. Adm: (133590) DEL REGIONAL DE CACERES

A Partir de: 18/01/2025 Até

Processo N.:

Nome: (96041/13) JOSIANE AZEVEDO DA SILVA

Cargo/Função: (11665) FUNCAO DGA 10 LC/266 - LIDER DE EQUIPE

Un. Adm: (133515) DEL ESP DE DEFESA DA MULHER BARRA

DO GARCAS

A Partir de: 03/12/2024 Até

Processo N.:

Nome: (268203/1) PAULO HENRIQUE CASTRO SOUZA

Cargo/Função: (11665) FUNCAO DGA 10 LC/266 - LIDER DE EQUIPE

Un. Adm: (176834) DEL ESP DE ESTELIONATO CBA

A Partir de: 20/12/2024 Até

Processo N.:

Nome: (268180/1) POLLIANA PATRICIA PIOVESAN BRUNETTA

Cargo/Função: (11665) FUNCAO DGA 10 LC/266 - LIDER DE EQUIPE

Un. Adm: (177660) DEL REGIONAL DE PRIMAVERA DO LESTE

A Partir de: 01/12/2024 Até

PUBLICADA, REGISTRADA, CUMpra-SE.

Cuiabá-MT, 05 de Dezembro de 2024.

Daniela Silveira Maidel

Delegada Geral da Polícia Judiciária Civil

Protocolo 1645610

PORTARIA/PJC/00194/2024

DE: 05/12/2024

O(A) Delegada Geral da Polícia Judiciária Civil no uso de suas atribuições que lhes são conferidas por lei,

Resolve: DISPENSAR

Evento: Designação de Função/Função de Confiança

Processo N.:

Nome: (93933/3) CAROLINA BALIEGO BODANESE

Cargo/Função: (11665) FUNCAO DGA 10 LC/266

Un. Adm: (177687) DEL DE POLICIA DE PRIMAVERA DO LESTE

A Partir de: 30/11/2024

Processo N.:

Nome: (208209/2) KASSIA KISS DA CRUZ

Cargo/Função: (11665) FUNCAO DGA 10 LC/266

Un. Adm: (177687) DEL DE POLICIA DE PRIMAVERA DO LESTE

A Partir de: 30/11/2024

PUBLICADA, REGISTRADA, CUMpra-SE.

Cuiabá-MT, 05 de Dezembro de 2024.

Daniela Silveira Maidel

Delegada Geral da Polícia Judiciária Civil

Protocolo 1645611

PORTARIA/PJC/00195/2024

DE: 05/12/2024

O(A) Delegada Geral da Polícia Judiciária Civil no uso de suas atribuições que lhes são conferidas por lei,

Resolve: DESIGNAR

Evento: DESIGNAÇÃO EM SUBSTITUIÇÃO CARGO EM COMISSÃO/FUNÇÃO

Processo N.:

Nome: (208151/2) HERNANDES DA SILVA REIS

A Partir de: 02/12/2024 Até 11/12/2024

Cargo/Função: (11690) FUNCAO DGA 6 LC/266

Substituído: (259783/1) JACKELINE CRISTIANE DOS SANTOS

Un. Adm: (173738) GER DE LOGISTICA E MANUTENCAO

PUBLICADA, REGISTRADA, CUMpra-SE.

Cuiabá-MT, 05 de Dezembro de 2024.

Daniela Silveira Maidel

Delegada Geral da Polícia Judiciária Civil

Protocolo 1645612

BOLETIM DE PESSOAL/PJC/00937/2024

DE:

05/12/2024

O(A) Delegada Geral da Polícia Judiciária Civil no uso de suas atribuições que lhes são conferidas por lei,

Resolve: CONCEDER

Evento: ADICIONAL NOTURNO

Processo N.:

Nome: (86783/21) ABRAAO MENDES DOS SANTOS

Cargo/Função: (11665) FUNCAO DGA 10 LC/266

Un. Adm: (213080) 2 DEL DE POLICIA DE RONDONOPOLIS

A Partir de: 02/11/2024 Até 02/11/2024

Quantidade: 80 horas

Processo N.:

Nome: (219236/2) ADAILSON APARECIDO RAMOS DE OLIVEIRA

Cargo/Função: (9175) INVESTIGADOR DE POLICIA/LC344/407

Un. Adm: (134040) DEL DE POL DE VILA BELA DA SANTISSIMA

TRINDADE

A Partir de: 01/11/2024 Até 01/11/2024

Quantidade: 80 horas

Processo N.:

Nome: (232161/2) ADAILTON FERNANDO DIAS
Cargo/Função: (9175) INVESTIGADOR DE POLICIA/LC344/407
Un. Adm: (133809) DEL DE POLICIA DE NOVA MUTUM
A Partir de: 01/11/2024 Até 01/11/2024
Quantidade: 80 horas

Processo N.:

Nome: (115972/2) ADAIR PAULO FERREIRA COELHO
Cargo/Função: (9175) INVESTIGADOR DE POLICIA/LC344/407
Un. Adm: (134040) DEL DE POL DE VILA BELA DA SANTISSIMA TRINDADE
A Partir de: 01/11/2024 Até 01/11/2024
Quantidade: 80 horas

Processo N.:

Nome: (100881/3) ADAO FERREIRA DA SILVA
Cargo/Função: (9175) INVESTIGADOR DE POLICIA/LC344/407
Un. Adm: (176915) DEL REGIONAL DE VARZEA GRANDE
A Partir de: 01/11/2024 Até 01/11/2024
Quantidade: 80 horas

Processo N.:

Nome: (203370/1) ADAO JOSE DOS SANTOS
Cargo/Função: (9175) INVESTIGADOR DE POLICIA/LC344/407
Un. Adm: (154105) DEL ESP DE REPRESSAO A ENTORPECENTES
A Partir de: 02/11/2024 Até 02/11/2024
Quantidade: 80 horas

Processo N.:

Nome: (112914/2) ADELSON ALVES BRITO
Cargo/Função: (9175) INVESTIGADOR DE POLICIA/LC344/407
Un. Adm: (133728) DEL DE POLICIA DE DIAMANTINO
A Partir de: 01/11/2024 Até 01/11/2024
Quantidade: 80 horas

Processo N.:

Nome: (86938/12) ADEMAR DE MORAIS BERTOLINO
Cargo/Função: (9175) INVESTIGADOR DE POLICIA/LC344/407
Un. Adm: (213063) 1 DEL DE POLICIA DE RONDONOPOLIS
A Partir de: 01/11/2024 Até 01/11/2024
Quantidade: 80 horas

Processo N.:

Nome: (49338/4) ADEMIR DIAS DE MATOS
Cargo/Função: (9175) INVESTIGADOR DE POLICIA/LC344/407
Un. Adm: (213063) 1 DEL DE POLICIA DE RONDONOPOLIS
A Partir de: 11/11/2024 Até 11/11/2024
Quantidade: 56 horas

Processo N.:

Nome: (203472/1) ADEMIRSON DE CAMPOS NUNES JUNIOR
Cargo/Função: (9175) INVESTIGADOR DE POLICIA/LC344/407
Un. Adm: (134015) DEL DE POLICIA DE PONTES E LACERDA
A Partir de: 01/11/2024 Até 01/11/2024
Quantidade: 8 horas

Processo N.:

Nome: (117265/2) ADENILSON ALVES MATOS
Cargo/Função: (11665) FUNCAO DGA 10 LC/266
Un. Adm: (177288) DEL DE POLICIA DE GUARANTA DO NORTE
A Partir de: 01/11/2024 Até 01/11/2024
Quantidade: 80 horas

Processo N.:

Nome: (252025/1) ADIL PINHEIRO DE PAULA
Cargo/Função: (2348) DELEGADO DE POLICIA
Un. Adm: (134619) DEL ESP DE ROUBOS E FURTOS DE TANG DA SERRA
A Partir de: 12/11/2024 Até 12/11/2024
Quantidade: 56 horas

Processo N.:

Nome: (97441/1) ADILSON DE FIGUEIREDO
Cargo/Função: (9175) INVESTIGADOR DE POLICIA/LC344/407
Un. Adm: (176877) DEL ESP DE DELITOS DE TRANSITO CUIABA
A Partir de: 01/11/2024 Até 01/11/2024
Quantidade: 48 horas

Processo N.:

Nome: (268114/1) ADILSON PEREIRA DE ALMEIDA
Cargo/Função: (9175) INVESTIGADOR DE POLICIA/LC344/407
Un. Adm: (154784) DEL DE POLICIA DE RIBEIRAO CASCALHEIRA
A Partir de: 03/11/2024 Até 03/11/2024
Quantidade: 80 horas

Processo N.:

Nome: (92119/1) ADILSON VARGAS
Cargo/Função: (11665) FUNCAO DGA 10 LC/266
Un. Adm: (133698) DEL ESP DA CRIANCA E DO ADOLESCENTE CACERES
A Partir de: 01/11/2024 Até 01/11/2024
Quantidade: 80 horas

Processo N.:

Nome: (259712/1) ADIVAN GOMES RIBEIRO
Cargo/Função: (9200) ESCRIVAO DE POLICIA/LC318/407
Un. Adm: (134511) DEL DE POLICIA DE SORRISO
A Partir de: 03/11/2024 Até 03/11/2024
Quantidade: 80 horas

Processo N.:

Nome: (95790/1) ADONALDO DOMINGOS ORMOND
Cargo/Função: (9175) INVESTIGADOR DE POLICIA/LC344/407
Un. Adm: (177164) DEL DE POLICIA DE NOBRES
A Partir de: 01/11/2024 Até 01/11/2024
Quantidade: 80 horas

Processo N.:

Nome: (110908/2) ADONIS DOS SANTOS VIEIRA
Cargo/Função: (9175) INVESTIGADOR DE POLICIA/LC344/407
Un. Adm: (133116) DEL ESP DE ROUBOS E FURTOS DE VEICULO AUTOM
A Partir de: 01/11/2024 Até 01/11/2024
Quantidade: 80 horas

Processo N.:

Nome: (75742/3) ADRIANA GROFF
Cargo/Função: (9200) ESCRIVAO DE POLICIA/LC318/407
Un. Adm: (134090) DEL ESP DE ROUBOS E FURTOS RONDONOPOLIS
A Partir de: 01/11/2024 Até 01/11/2024
Quantidade: 80 horas

Processo N.:

Nome: (268206/1) ADRIANA PEREIRA RODRIGUES MOREIRA
Cargo/Função: (9175) INVESTIGADOR DE POLICIA/LC344/407
Un. Adm: (177369) DEL DE POLICIA DE PORTO ALEGRE DO NORTE
A Partir de: 01/11/2024 Até 01/11/2024
Quantidade: 8 horas

Processo N.:

Nome: (99998/1) ADRIANO BERNARDI CAVALHERI
Cargo/Função: (2348) DELEGADO DE POLICIA
Un. Adm: (154741) DEL DE POLICIA DE CAMPINAPOLIS
A Partir de: 03/11/2024 Até 03/11/2024
Quantidade: 80 horas

Processo N.:

Nome: (234320/1) ADRIANO FERREIRA DE SOUZA
Cargo/Função: (11630) DGA-9 SERVIDOR
Un. Adm: (164283) GER DE CONTRA INTELIGENCIA
A Partir de: 02/11/2024 Até 02/11/2024
Quantidade: 80 horas

Processo N.:

Nome: (47672/3) ADRIANO PERALTA MORAES
Cargo/Função: (11592) DGA-5 SERVIDOR
Un. Adm: (131873) CORREG GERAL ADJUNTA DA POLICIA JUDICIARIA CIVIL
A Partir de: 01/11/2024 Até 01/11/2024
Quantidade: 80 horas

Processo N.:

Nome: (327080/1) ADRIO FERNANDO GUEDES JUNQUEIRA FERREIRA

Cargo/Função: (9175) INVESTIGADOR DE POLICIA/LC344/407
Un. Adm: (133728) DEL DE POLICIA DE DIAMANTINO
A Partir de: 01/11/2024 Até 01/11/2024
Quantidade: 80 horas

Processo N.:

Nome: (248449/4) AGNALDO MARCIO RODRIGUES DE CARVALHO
Cargo/Função: (9175) INVESTIGADOR DE POLICIA/LC344/407
Un. Adm: (134015) DEL DE POLICIA DE PONTES E LACERDA
A Partir de: 02/11/2024 Até 02/11/2024
Quantidade: 80 horas

Processo N.:

Nome: (115301/2) AILTON AFONSO BATISTA
Cargo/Função: (9175) INVESTIGADOR DE POLICIA/LC344/407
Un. Adm: (154105) DEL ESP DE REPRESSAO A ENTORPECENTES
A Partir de: 01/11/2024 Até 01/11/2024
Quantidade: 80 horas

Processo N.:

Nome: (97312/1) AILTON JOSE DA SILVA
Cargo/Função: (9175) INVESTIGADOR DE POLICIA/LC344/407
Un. Adm: (164283) GER DE CONTRA INTELIGENCIA
A Partir de: 01/11/2024 Até 01/11/2024
Quantidade: 80 horas

Processo N.:

Nome: (96072/1) AILTON RODRIGUES DOS SANTOS
Cargo/Função: (9175) INVESTIGADOR DE POLICIA/LC344/407
Un. Adm: (164453) DEL ESP DE FRONTEIRA
A Partir de: 03/11/2024 Até 03/11/2024
Quantidade: 56 horas

Processo N.:

Nome: (203467/1) AIRES ERLOINY TELLES PANIAGO
Cargo/Função: (9175) INVESTIGADOR DE POLICIA/LC344/407
Un. Adm: (176834) DEL ESP DE ESTELIONATO CBA
A Partir de: 16/11/2024 Até 16/11/2024
Quantidade: 40 horas

Processo N.:

Nome: (108219/1) ALAN CANTUARIO RODRIGUES
Cargo/Função: (9175) INVESTIGADOR DE POLICIA/LC344/407
Un. Adm: (212814) 3 DEL DE POLICIA DE CUIABA
A Partir de: 04/11/2024 Até 04/11/2024
Quantidade: 64 horas

Processo N.:

Nome: (232328/2) ALAN PRESTE DE MELLO
Cargo/Função: (9175) INVESTIGADOR DE POLICIA/LC344/407
Un. Adm: (134511) DEL DE POLICIA DE SORRISO
A Partir de: 02/11/2024 Até 02/11/2024
Quantidade: 80 horas

Processo N.:

Nome: (58580/2) ALCINDO RODRIGUES DA SILVA
Cargo/Função: (2348) DELEGADO DE POLICIA
Un. Adm: (176877) DEL ESP DE DELITOS DE TRANSITO CUIABA
A Partir de: 03/11/2024 Até 03/11/2024
Quantidade: 32 horas

Processo N.:

Nome: (103799/2) ALCIR GONCALVES DE ARAUJO
Cargo/Função: (9175) INVESTIGADOR DE POLICIA/LC344/407
Un. Adm: (134171) DEL DE POLICIA DE JACIARA
A Partir de: 14/11/2024 Até 14/11/2024
Quantidade: 48 horas

Processo N.:

Nome: (97470/1) ALDEMIR TORRES ALVES
Cargo/Função: (9175) INVESTIGADOR DE POLICIA/LC344/407
Un. Adm: (133248) DEL DE POL DE CHAPADA DOS GUIMARAES
A Partir de: 01/11/2024 Até 01/11/2024
Quantidade: 80 horas

Processo N.:

Nome: (327060/1) ALEC SILVA LIMA DOS SANTOS
Cargo/Função: (9175) INVESTIGADOR DE POLICIA/LC344/407
Un. Adm: (177407) DEL DE POLICIA DE SAO FELIX DO ARAGUAIA
A Partir de: 01/11/2024 Até 01/11/2024
Quantidade: 40 horas

Processo N.:

Nome: (107943/1) ALECIANE HAUER SOUZA ESPIRITO SANTO
Cargo/Função: (9200) ESCRIVAO DE POLICIA/LC318/407
Un. Adm: (222321) DEL ESPECIALIZADA DE DELITOS CONTRA A PESSOA IDOSA
A Partir de: 01/11/2024 Até 01/11/2024
Quantidade: 56 horas

Processo N.:

Nome: (114998/8) ALECSAND MOREIRA DA SILVA
Cargo/Função: (9175) INVESTIGADOR DE POLICIA/LC344/407
Un. Adm: (212849) 1 DEL DE POLICIA DE VARZEA GRANDE
A Partir de: 01/11/2024 Até 01/11/2024
Quantidade: 80 horas

Processo N.:

Nome: (203461/1) ALESSANDRA ARRUDA SOUZA
Cargo/Função: (9175) INVESTIGADOR DE POLICIA/LC344/407
Un. Adm: (134015) DEL DE POLICIA DE PONTES E LACERDA
A Partir de: 01/11/2024 Até 01/11/2024
Quantidade: 72 horas

Processo N.:

Nome: (203369/1) ALESSANDRA RODRIGUES DE ALMEIDA
Cargo/Função: (11665) FUNCAO DGA 10 LC/266
Un. Adm: (133612) DEL DE POLICIA DE CACERES
A Partir de: 01/11/2024 Até 01/11/2024
Quantidade: 72 horas

Processo N.:

Nome: (234331/1) ALESSANDRA SANTANA DA SILVA
Cargo/Função: (9200) ESCRIVAO DE POLICIA/LC318/407
Un. Adm: (133612) DEL DE POLICIA DE CACERES
A Partir de: 02/11/2024 Até 02/11/2024
Quantidade: 80 horas

Processo N.:

Nome: (92113/1) ALESSANDRAH MARQUEZ ALECRIM
Cargo/Função: (11606) DGA-6 SERVIDOR
Un. Adm: (134597) DEL REGIONAL DE TANGARA DA SERRA
A Partir de: 03/11/2024 Até 03/11/2024
Quantidade: 80 horas

Processo N.:

Nome: (137172/1) ALESSANDRO DA MATA ARAUJO
Cargo/Função: (9175) INVESTIGADOR DE POLICIA/LC344/407
Un. Adm: (154733) DEL DE POLICIA DE AGUA BOA
A Partir de: 03/11/2024 Até 03/11/2024
Quantidade: 56 horas

Processo N.:

Nome: (234306/1) ALESSANDRO LUIZ DE ARAUJO
Cargo/Função: (9175) INVESTIGADOR DE POLICIA/LC344/407
Un. Adm: (164356) GER DE COMBATE AO CRIME ORGANIZADO
A Partir de: 02/11/2024 Até 02/11/2024
Quantidade: 80 horas

Processo N.:

Nome: (97449/1) ALEX ANTONIO DIAS RAMOS
Cargo/Função: (9175) INVESTIGADOR DE POLICIA/LC344/407
Un. Adm: (133302) DEL ESP DE ROUBOS E FURTOS CUIABA
A Partir de: 01/11/2024 Até 01/11/2024
Quantidade: 80 horas

Processo N.:

Nome: (92124/1) ALEX CESAR DA CRUZ LEITE
Cargo/Função: (9175) INVESTIGADOR DE POLICIA/LC344/407
Un. Adm: (133620) DEL DE POLICIA DE ARAPUTANGA
A Partir de: 02/11/2024 Até 02/11/2024
Quantidade: 80 horas

Processo N.:

Nome: (203371/1) ALEXANDRE DA SILVA PRUDENTE
Cargo/Função: (9175) INVESTIGADOR DE POLICIA/LC344/407
Un. Adm: (232130) NUC DE MONITORAMENTO
A Partir de: 02/11/2024 Até 02/11/2024
Quantidade: 80 horas

Processo N.:

Nome: (234861/2) ALEXANDRE GONCALVES DE MATOS
Cargo/Função: (9175) INVESTIGADOR DE POLICIA/LC344/407
Un. Adm: (133302) DEL ESP DE ROUBOS E FURTOS CUIABA
A Partir de: 03/11/2024 Até 03/11/2024
Quantidade: 80 horas

Processo N.:

Nome: (259601/1) ALEXANDRE LOURENCO DOS SANTOS
Cargo/Função: (9175) INVESTIGADOR DE POLICIA/LC344/407
Un. Adm: (212849) 1 DEL DE POLICIA DE VARZEA GRANDE
A Partir de: 03/11/2024 Até 03/11/2024
Quantidade: 80 horas

Processo N.:

Nome: (136275/1) ALEXANDRE REIS BREGUNCI
Cargo/Função: (9175) INVESTIGADOR DE POLICIA/LC344/407
Un. Adm: (176877) DEL ESP DE DELITOS DE TRANSITO
CUIABA
A Partir de: 02/11/2024 Até 02/11/2024
Quantidade: 72 horas

Processo N.:

Nome: (307151/1) ALEXANDRE SEGRETO DOS ANJOS
Cargo/Função: (4360) DELEGADO DE POLICIA SUBST
LC575/2016
Un. Adm: (134678) DEL DE POLICIA DE CAMPO NOVO DOS
PARECIS
A Partir de: 03/11/2024 Até 03/11/2024
Quantidade: 80 horas

Processo N.:

Nome: (267981/1) ALEZANDRO PEREIRA DA SILVA
Cargo/Função: (9175) INVESTIGADOR DE POLICIA/LC344/407
Un. Adm: (213080) 2 DEL DE POLICIA DE RONDONOPOLIS
A Partir de: 03/11/2024 Até 03/11/2024
Quantidade: 80 horas

Processo N.:

Nome: (259681/1) ALINE FERNANDA DA SILVA
Cargo/Função: (9200) ESCRIVAO DE POLICIA/LC318/407
Un. Adm: (133302) DEL ESP DE ROUBOS E FURTOS CUIABA
A Partir de: 01/11/2024 Até 01/11/2024
Quantidade: 80 horas

Processo N.:

Nome: (327066/1) ALINI APARECIDA LIMA BARBOSA
Cargo/Função: (9200) ESCRIVAO DE POLICIA/LC318/407
Un. Adm: (193488) DEL REGIONAL DE NOVA MUTUM
A Partir de: 02/11/2024 Até 02/11/2024
Quantidade: 80 horas

Processo N.:

Nome: (97451/1) ALLISSON NERES GIESELER
Cargo/Função: (9175) INVESTIGADOR DE POLICIA/LC344/407
Un. Adm: (212792) 2 DEL DE POLICIA DE CUIABA
A Partir de: 01/11/2024 Até 01/11/2024
Quantidade: 80 horas

Processo N.:

Nome: (133673/3) ALTAIR GOMES DE JESUS
Cargo/Função: (9175) INVESTIGADOR DE POLICIA/LC344/407
Un. Adm: (134015) DEL DE POLICIA DE PONTES E LACERDA
A Partir de: 01/11/2024 Até 01/11/2024
Quantidade: 64 horas

Processo N.:

Nome: (24895/1) ALTENY LUCIO BOTELHO
Cargo/Função: (9175) INVESTIGADOR DE POLICIA/LC344/407
Un. Adm: (212849) 1 DEL DE POLICIA DE VARZEA GRANDE
A Partir de: 01/11/2024 Até 01/11/2024
Quantidade: 80 horas

Processo N.:

Nome: (259606/1) ALYNE SILVEIRA ALVES
Cargo/Função: (9175) INVESTIGADOR DE POLICIA/LC344/407
Un. Adm: (134392) DEL REGIONAL DE SINOP
A Partir de: 04/11/2024 Até 04/11/2024
Quantidade: 8 horas

Processo N.:

Nome: (330455/1) AMANDA CAROLINA DE SOUZA GODOY MORAIS
Cargo/Função: (9200) ESCRIVAO DE POLICIA/LC318/407
Un. Adm: (177440) DEL DE POLICIA DE VILA RICA
A Partir de: 01/11/2024 Até 01/11/2024
Quantidade: 64 horas

Processo N.:

Nome: (327226/1) AMANDA MARTINS DA CRUZ SOUZA
Cargo/Função: (9200) ESCRIVAO DE POLICIA/LC318/407
Un. Adm: (133809) DEL DE POLICIA DE NOVA MUTUM
A Partir de: 01/11/2024 Até 01/11/2024
Quantidade: 80 horas

Processo N.:

Nome: (23872/1) AMANDO MARANHÃO DE SA JUNIOR
Cargo/Função: (9175) INVESTIGADOR DE POLICIA/LC344/407
Un. Adm: (222313) PLANTAO DE ATEND VITIMAS DE VIOLENCIA
DOM E SEXUAL
A Partir de: 03/11/2024 Até 03/11/2024
Quantidade: 80 horas

Processo N.:

Nome: (268074/1) AMAURY DE MELO FERNANDES
Cargo/Função: (9175) INVESTIGADOR DE POLICIA/LC344/407
Un. Adm: (177563) DEL DE POLICIA DE LUCAS DO RIO VERDE
A Partir de: 02/11/2024 Até 02/11/2024
Quantidade: 80 horas

Processo N.:

Nome: (85455/2) AMAURY FEITOSA SANTOS DE CARVALHO
Cargo/Função: (9175) INVESTIGADOR DE POLICIA/LC344/407
Un. Adm: (164356) GER DE COMBATE AO CRIME ORGANIZADO
A Partir de: 03/11/2024 Até 03/11/2024
Quantidade: 80 horas

Processo N.:

Nome: (92200/1) AMILTON DOS SANTOS MACHADO
Cargo/Função: (9200) ESCRIVAO DE POLICIA/LC318/407
Un. Adm: (131865) CORREG GERAL DA POLICIA JUDICIARIA
CIVIL
A Partir de: 01/11/2024 Até 01/11/2024
Quantidade: 80 horas

Processo N.:

Nome: (110671/4) ANA APARECIDA CHAVES DA SILVA
Cargo/Função: (9175) INVESTIGADOR DE POLICIA/LC344/407
Un. Adm: (212849) 1 DEL DE POLICIA DE VARZEA GRANDE
A Partir de: 01/11/2024 Até 01/11/2024
Quantidade: 80 horas

Processo N.:

Nome: (234384/1) ANA CARDOSO MARQUES
Cargo/Função: (9200) ESCRIVAO DE POLICIA/LC318/407
Un. Adm: (173746) COORD DE ESTATISTICA
A Partir de: 28/11/2024 Até 28/11/2024
Quantidade: 8 horas

Processo N.:

Nome: (136271/1) ANA CARLA DE SOUZA FIGUEIREDO
Cargo/Função: (9175) INVESTIGADOR DE POLICIA/LC344/407
Un. Adm: (176915) DEL REGIONAL DE VARZEA GRANDE
A Partir de: 01/11/2024 Até 01/11/2024
Quantidade: 8 horas

Processo N.:

Nome: (327197/1) ANA CAROLINE BASTOS CASAGRANDE
Cargo/Função: (9175) INVESTIGADOR DE POLICIA/LC344/407
Un. Adm: (180866) GER DE PROVIMENTO MANUTENCAO E
MONITORAMENTO
A Partir de: 02/11/2024 Até 02/11/2024
Quantidade: 80 horas

Processo N.:

Nome: (136201/1) ANA CLEIDE BARBOSA DOS SANTOS
Cargo/Função: (11665) FUNCAO DGA 10 LC/266
Un. Adm: (177407) DEL DE POLICIA DE SAO FELIX DO

ARAGUAIA

A Partir de: 01/11/2024 Até 01/11/2024
Quantidade: 56 horas

Processo N.:

Nome: (94555/2) ANA PAULA DE FARIA CAMPOS
Cargo/Função: (11584) DGA-4 SERVIDOR
Un. Adm: (164100) DIR DE EXECUCAO ESTRATEGICA
A Partir de: 01/11/2024 Até 01/11/2024
Quantidade: 80 horas

Processo N.:

Nome: (136198/1) ANA PAULA REVELES CARVALHO
Cargo/Função: (11606) DGA-6 SERVIDOR
Un. Adm: (133353) DELEGACIA REGIONAL DE ALTA FLORESTA
A Partir de: 01/11/2024 Até 01/11/2024
Quantidade: 80 horas

Processo N.:

Nome: (259635/1) ANA PAULA TEIXEIRA
Cargo/Função: (9200) ESCRIVAO DE POLICIA/LC318/407
Un. Adm: (173746) COORD DE ESTATISTICA
A Partir de: 01/11/2024 Até 01/11/2024
Quantidade: 80 horas

Processo N.:

Nome: (32572/1) ANA TEREZA DA SILVA CARVALHO
Cargo/Função: (9175) INVESTIGADOR DE POLICIA/LC344/407
Un. Adm: (133612) DEL DE POLICIA DE CACERES
A Partir de: 02/11/2024 Até 02/11/2024
Quantidade: 80 horas

Processo N.:

Nome: (242480/1) ANAMARIA MACHADO COSTA
Cargo/Função: (2348) DELEGADO DE POLICIA
Un. Adm: (193542) DEL ESP DEF MULHER IDOSOS CRIANCAS
PRIMAV LESTE

A Partir de: 02/11/2024 Até 02/11/2024
Quantidade: 40 horas

Processo N.:

Nome: (217401/2) ANDERSON ALVELLOS FERNANDES
Cargo/Função: (9175) INVESTIGADOR DE POLICIA/LC344/407
Un. Adm: (232130) NUC DE MONITORAMENTO
A Partir de: 03/11/2024 Até 03/11/2024
Quantidade: 80 horas

Processo N.:

Nome: (234326/1) ANDERSON ALVES XAVIER
Cargo/Função: (9175) INVESTIGADOR DE POLICIA/LC344/407
Un. Adm: (176834) DEL ESP DE ESTELIONATO CBA
A Partir de: 01/11/2024 Até 01/11/2024
Quantidade: 80 horas

Processo N.:

Nome: (235458/2) ANDERSON ANTONIO DA SILVA
Cargo/Função: (9175) INVESTIGADOR DE POLICIA/LC344/407
Un. Adm: (164453) DEL ESP DE FRONTEIRA
A Partir de: 03/11/2024 Até 03/11/2024
Quantidade: 80 horas

Processo N.:

Nome: (108132/1) ANDERSON CLAYTON DA CRUZ E VEIGA
Cargo/Função: (2348) DELEGADO DE POLICIA
Un. Adm: (212776) 1 DEL DE POLICIA DE CUIABA
A Partir de: 03/11/2024 Até 03/11/2024
Quantidade: 80 horas

Processo N.:

Nome: (248134/2) ANDERSON DE SOUZA CARNEIRO
Cargo/Função: (9175) INVESTIGADOR DE POLICIA/LC344/407
Un. Adm: (133612) DEL DE POLICIA DE CACERES
A Partir de: 02/11/2024 Até 02/11/2024
Quantidade: 80 horas

Processo N.:

Nome: (268208/1) ANDERSON FREDERICO ALVES NOGUEIRA
Cargo/Função: (9175) INVESTIGADOR DE POLICIA/LC344/407
Un. Adm: (177369) DEL DE POLICIA DE PORTO ALEGRE DO

NORTE

A Partir de: 01/11/2024 Até 01/11/2024
Quantidade: 8 horas

Processo N.:

Nome: (203374/2) ANDERSON JOSE DA SILVA
Cargo/Função: (9175) INVESTIGADOR DE POLICIA/LC344/407
Un. Adm: (173711) GER DE CAPTACAO ANALISE E DIFUSAO DE

DADOS

A Partir de: 02/11/2024 Até 02/11/2024
Quantidade: 80 horas

Processo N.:

Nome: (255145/2) ANDERSON MACIEL DE SOUZA
Cargo/Função: (9200) ESCRIVAO DE POLICIA/LC318/407
Un. Adm: (134511) DEL DE POLICIA DE SORRISO
A Partir de: 11/11/2024 Até 11/11/2024
Quantidade: 56 horas

Processo N.:

Nome: (203541/1) ANDERSON PEREIRA
Cargo/Função: (11665) FUNCAO DGA 10 LC/266
Un. Adm: (131865) CORREG GERAL DA POLICIA JUDICIARIA

CIVIL

A Partir de: 03/11/2024 Até 03/11/2024
Quantidade: 80 horas

Processo N.:

Nome: (97452/1) ANDERSON ROBERTO RICAS SILVA
Cargo/Função: (9175) INVESTIGADOR DE POLICIA/LC344/407
Un. Adm: (222305) CENTRAL DE FLAGRANTES DE CUIABA

PLANTAO

A Partir de: 01/11/2024 Até 01/11/2024
Quantidade: 8 horas

Processo N.:

Nome: (136462/1) ANDERSON SANTANA DE SOUZA
Cargo/Função: (9175) INVESTIGADOR DE POLICIA/LC344/407
Un. Adm: (164356) GER DE COMBATE AO CRIME ORGANIZADO
A Partir de: 01/11/2024 Até 01/11/2024
Quantidade: 80 horas

Processo N.:

Nome: (251996/1) ANDRE EDUARDO RIBEIRO
Cargo/Função: (2348) DELEGADO DE POLICIA
Un. Adm: (133116) DEL ESP DE ROUBOS E FURTOS DE

VEICULO AUTOM

A Partir de: 01/11/2024 Até 01/11/2024
Quantidade: 80 horas

Processo N.:

Nome: (232104/2) ANDRE LAZARO DA SILVA
Cargo/Função: (9175) INVESTIGADOR DE POLICIA/LC344/407
Un. Adm: (177440) DEL DE POLICIA DE VILA RICA
A Partir de: 03/11/2024 Até 03/11/2024
Quantidade: 80 horas

Processo N.:

Nome: (92128/1) ANDRE LUIS HAACK KLEY
Cargo/Função: (9175) INVESTIGADOR DE POLICIA/LC344/407
Un. Adm: (176877) DEL ESP DE DELITOS DE TRANSITO

CUIABA

A Partir de: 03/11/2024 Até 03/11/2024
Quantidade: 48 horas

Processo N.:

Nome: (234381/1) ANDRE LUIZ APARECIDO DOS SANTOS
Cargo/Função: (9175) INVESTIGADOR DE POLICIA/LC344/407
Un. Adm: (133116) DEL ESP DE ROUBOS E FURTOS DE

VEICULO AUTOM

A Partir de: 01/11/2024 Até 01/11/2024
Quantidade: 80 horas

Processo N.:

Nome: (259617/1) ANDRE LUIZ DE FIGUEIREDO
 Cargo/Função: (9200) ESCRIVAO DE POLICIA/LC318/407
 Un. Adm: (134090) DEL ESP DE ROUBOS E FURTOS
RONDONOPOLIS
 A Partir de: 03/11/2024 Até 03/11/2024
 Quantidade: 80 horas

Processo N.:

Nome: (203373/1) ANDRE LUIZ GUIMARAES MARTINS
 Cargo/Função: (9175) INVESTIGADOR DE POLICIA/LC344/407
 Un. Adm: (133116) DEL ESP DE ROUBOS E FURTOS DE
VEICULO AUTOM
 A Partir de: 27/11/2024 Até 27/11/2024
 Quantidade: 8 horas

Processo N.:

Nome: (327155/1) ANDRE MANHANI DE CARVALHO
 Cargo/Função: (9175) INVESTIGADOR DE POLICIA/LC344/407
 Un. Adm: (134015) DEL DE POLICIA DE PONTES E LACERDA
 A Partir de: 01/11/2024 Até 01/11/2024
 Quantidade: 80 horas

Processo N.:

Nome: (259616/1) ANDRE POMPEO PIMENTA NEGRÍ
 Cargo/Função: (9175) INVESTIGADOR DE POLICIA/LC344/407
 Un. Adm: (164372) GER DE OPERACOES ESPECIAIS
 A Partir de: 01/11/2024 Até 01/11/2024
 Quantidade: 32 horas

Processo N.:

Nome: (252019/1) ANDRE RIGONATO
 Cargo/Função: (2348) DELEGADO DE POLICIA
 Un. Adm: (154105) DEL ESP DE REPRESSAO A
ENTORPECENTES
 A Partir de: 01/11/2024 Até 01/11/2024
 Quantidade: 80 horas

Processo N.:

Nome: (136624/1) ANDREA CRISTINE OLIVEIRA COSTA GUIRRA
 Cargo/Função: (9175) INVESTIGADOR DE POLICIA/LC344/407
 Un. Adm: (133515) DEL ESP DE DEFESA DA MULHER BARRA
DO GARCAS
 A Partir de: 02/11/2024 Até 02/11/2024
 Quantidade: 80 horas

Processo N.:

Nome: (43051/4) ANDREA PINHEIRO MORAES CORREA
 Cargo/Função: (9175) INVESTIGADOR DE POLICIA/LC344/407
 Un. Adm: (180866) GER DE PROVIMENTO MANUTENCAO E
MONITORAMENTO
 A Partir de: 02/11/2024 Até 02/11/2024
 Quantidade: 80 horas

Processo N.:

Nome: (327037/1) ANDREY MATHEUS VAZ OSORIO DE SOUZA
 Cargo/Função: (9175) INVESTIGADOR DE POLICIA/LC344/407
 Un. Adm: (134511) DEL DE POLICIA DE SORRISO
 A Partir de: 01/11/2024 Até 01/11/2024
 Quantidade: 80 horas

Processo N.:

Nome: (242507/1) ANGELINA DE ANDRADE FERREIRA
 Cargo/Função: (2348) DELEGADO DE POLICIA
 Un. Adm: (176834) DEL ESP DE ESTELIONATO CBA
 A Partir de: 01/11/2024 Até 01/11/2024
 Quantidade: 80 horas

Processo N.:

Nome: (234328/1) ANILSON RODRIGUES GOMES
 Cargo/Função: (9175) INVESTIGADOR DE POLICIA/LC344/407
 Un. Adm: (133116) DEL ESP DE ROUBOS E FURTOS DE
VEICULO AUTOM
 A Partir de: 01/11/2024 Até 01/11/2024
 Quantidade: 80 horas

Processo N.:

Nome: (225625/2) ANITA MARCONDES SCHULZE DALLA VECHIA
 Cargo/Função: (9175) INVESTIGADOR DE POLICIA/LC344/407
 Un. Adm: (133116) DEL ESP DE ROUBOS E FURTOS DE
VEICULO AUTOM
 A Partir de: 01/11/2024 Até 01/11/2024
 Quantidade: 40 horas

Processo N.:

Nome: (309145/1) ANNA PAULA MARIEN PEREIRA
 Cargo/Função: (4360) DELEGADO DE POLICIA SUBST
 LC575/2016
 Un. Adm: (134171) DEL DE POLICIA DE JACIARA
 A Partir de: 03/11/2024 Até 03/11/2024
 Quantidade: 80 horas

Processo N.:

Nome: (259618/1) ANTONIO ACELINO DE ALMEIDA
 Cargo/Função: (9175) INVESTIGADOR DE POLICIA/LC344/407
 Un. Adm: (133612) DEL DE POLICIA DE CACERES
 A Partir de: 03/11/2024 Até 03/11/2024
 Quantidade: 80 horas

Processo N.:

Nome: (106858/2) ANTONIO AURELIO FERREIRA
 Cargo/Função: (9200) ESCRIVAO DE POLICIA/LC318/407
 Un. Adm: (176834) DEL ESP DE ESTELIONATO CBA
 A Partir de: 03/11/2024 Até 03/11/2024
 Quantidade: 40 horas

Processo N.:

Nome: (32258/1) ANTONIO CARLOS DA SILVA
 Cargo/Função: (9200) ESCRIVAO DE POLICIA/LC318/407
 Un. Adm: (212776) 1 DEL DE POLICIA DE CUIABA
 A Partir de: 01/11/2024 Até 01/11/2024
 Quantidade: 80 horas

Processo N.:

Nome: (267958/1) ANTONIO CARLOS DA SILVA SOUZA
 Cargo/Função: (9175) INVESTIGADOR DE POLICIA/LC344/407
 Un. Adm: (177440) DEL DE POLICIA DE VILA RICA
 A Partir de: 03/11/2024 Até 03/11/2024
 Quantidade: 80 horas

Processo N.:

Nome: (44064/1) ANTONIO CARLOS DE CAMPOS
 Cargo/Função: (9175) INVESTIGADOR DE POLICIA/LC344/407
 Un. Adm: (212792) 2 DEL DE POLICIA DE CUIABA
 A Partir de: 01/11/2024 Até 01/11/2024
 Quantidade: 80 horas

Processo N.:

Nome: (309008/1) ANTONIO CARLOS PINZAN JUNIOR
 Cargo/Função: (4360) DELEGADO DE POLICIA SUBST
 LC575/2016
 Un. Adm: (134015) DEL DE POLICIA DE PONTES E LACERDA
 A Partir de: 02/11/2024 Até 02/11/2024
 Quantidade: 80 horas

Processo N.:

Nome: (96066/1) ANTONIO CEZAR DE ALMEIDA ARRUDA
 Cargo/Função: (9175) INVESTIGADOR DE POLICIA/LC344/407
 Un. Adm: (134015) DEL DE POLICIA DE PONTES E LACERDA
 A Partir de: 02/11/2024 Até 02/11/2024
 Quantidade: 64 horas

Processo N.:

Nome: (92131/1) ANTONIO COELHO FILHO
 Cargo/Função: (9175) INVESTIGADOR DE POLICIA/LC344/407
 Un. Adm: (134040) DEL DE POL DE VILA BELA DA SANTISSIMA
TRINDADE
 A Partir de: 02/11/2024 Até 02/11/2024
 Quantidade: 80 horas

Processo N.:

Nome: (268067/1) ANTONIO DE JESUS AMORIM
 Cargo/Função: (9175) INVESTIGADOR DE POLICIA/LC344/407
 Un. Adm: (134511) DEL DE POLICIA DE SORRISO
 A Partir de: 01/11/2024 Até 01/11/2024
 Quantidade: 80 horas

Processo N.:

Nome: (141760/2) ANTONIO FEITOSA ALMEIDA
 Cargo/Função: (9200) ESCRIVAO DE POLICIA/LC318/407
 Un. Adm: (134090) DEL ESP DE ROUBOS E FURTOS
RONDONOPOLIS
 A Partir de: 02/11/2024 Até 02/11/2024
 Quantidade: 48 horas

Processo N.:

Nome: (203457/1) ANTONIO NEVES DE OLIVEIRA FILHO
Cargo/Função: (9175) INVESTIGADOR DE POLICIA/LC344/407
Un. Adm: (154750) DEL DE POLICIA DE NOVA XAVANTINA
A Partir de: 03/11/2024 Até 03/11/2024
Quantidade: 80 horas

Processo N.:

Nome: (97525/1) ANTONIO PINTO DE FIGUEIREDO
Cargo/Função: (11665) FUNCAO DGA 10 LC/266
Un. Adm: (154105) DEL ESP DE REPRESSAO A ENTORPECENTES
A Partir de: 16/11/2024 Até 16/11/2024
Quantidade: 40 horas

Processo N.:

Nome: (259629/1) ANTONIO SERGIO DE FIGUEIREDO
Cargo/Função: (11665) FUNCAO DGA 10 LC/266
Un. Adm: (133280) DEL DE POLICIA DE STO ANTONIO DO LEVERGER
A Partir de: 02/11/2024 Até 02/11/2024
Quantidade: 80 horas

Processo N.:

Nome: (97524/1) APARECIDA DE ARRUDA PINHEIRO
Cargo/Função: (9175) INVESTIGADOR DE POLICIA/LC344/407
Un. Adm: (133612) DEL DE POLICIA DE CACERES
A Partir de: 01/11/2024 Até 01/11/2024
Quantidade: 80 horas

Processo N.:

Nome: (97508/1) APARECIDO FLORES DE SOUZA
Cargo/Função: (9175) INVESTIGADOR DE POLICIA/LC344/407
Un. Adm: (213063) 1 DEL DE POLICIA DE RONDONOPOLIS
A Partir de: 03/11/2024 Até 03/11/2024
Quantidade: 80 horas

Processo N.:

Nome: (259723/1) ARAMIS TAKE MARIA DA CONCEICAO
Cargo/Função: (9175) INVESTIGADOR DE POLICIA/LC344/407
Un. Adm: (173711) GER DE CAPTACAO ANALISE E DIFUSAO DE DADOS
A Partir de: 03/11/2024 Até 03/11/2024
Quantidade: 80 horas

Processo N.:

Nome: (95673/1) ARILDO DE ALMEIDA RODRIGUES
Cargo/Função: (9175) INVESTIGADOR DE POLICIA/LC344/407
Un. Adm: (133116) DEL ESP DE ROUBOS E FURTOS DE VEICULO AUTOM
A Partir de: 01/11/2024 Até 01/11/2024
Quantidade: 80 horas

Processo N.:

Nome: (322775/2) ARISTIDES SOARES DE CAMPOS NETO
Cargo/Função: (9175) INVESTIGADOR DE POLICIA/LC344/407
Un. Adm: (133728) DEL DE POLICIA DE DIAMANTINO
A Partir de: 02/11/2024 Até 02/11/2024
Quantidade: 80 horas

Processo N.:

Nome: (77925/2) ARLINDO DA SILVA RONDON FILHO
Cargo/Função: (9175) INVESTIGADOR DE POLICIA/LC344/407
Un. Adm: (177164) DEL DE POLICIA DE NOBRES
A Partir de: 01/11/2024 Até 01/11/2024
Quantidade: 80 horas

Processo N.:

Nome: (300574/1) ARTUR ANDRADE ALMEIDA
Cargo/Função: (2348) DELEGADO DE POLICIA
Un. Adm: (134520) DEL DE POLICIA DE TAPURAH
A Partir de: 01/11/2024 Até 01/11/2024
Quantidade: 80 horas

Processo N.:

Nome: (97471/1) ASSIS RIBEIRO DOS SANTOS
Cargo/Função: (11665) FUNCAO DGA 10 LC/266
Un. Adm: (212792) 2 DEL DE POLICIA DE CUIABA
A Partir de: 03/11/2024 Até 03/11/2024
Quantidade: 80 horas

Processo N.:

Nome: (136942/1) AUGUSTO MARIO CAXITO AMARAL
Cargo/Função: (9175) INVESTIGADOR DE POLICIA/LC344/407
Un. Adm: (133612) DEL DE POLICIA DE CACERES
A Partir de: 01/11/2024 Até 01/11/2024
Quantidade: 80 horas

Processo N.:

Nome: (95736/1) AURELIO DOURADO BARROS
Cargo/Função: (11665) FUNCAO DGA 10 LC/266
Un. Adm: (133531) DEL ESP DE ROUBOS E FURTOS B DO GARCAS
A Partir de: 01/11/2024 Até 01/11/2024
Quantidade: 32 horas

Processo N.:

Nome: (259600/1) AURELIO MENDANHA DA SILVA
Cargo/Função: (9175) INVESTIGADOR DE POLICIA/LC344/407
Un. Adm: (154733) DEL DE POLICIA DE AGUA BOA
A Partir de: 04/11/2024 Até 04/11/2024
Quantidade: 56 horas

Processo N.:

Nome: (136204/1) AURIZETH GOMES CARVALHO
Cargo/Função: (9200) ESCRIVAO DE POLICIA/LC318/407
Un. Adm: (177725) DEL DE POLICIA DE CAMPO VERDE
A Partir de: 03/11/2024 Até 03/11/2024
Quantidade: 80 horas

Processo N.:

Nome: (238827/1) AVANIR PEREIRA SOBRINHO ALVES
Cargo/Função: (9175) INVESTIGADOR DE POLICIA/LC344/407
Un. Adm: (212814) 3 DEL DE POLICIA DE CUIABA
A Partir de: 01/11/2024 Até 01/11/2024
Quantidade: 80 horas

Processo N.:

Nome: (311081/3) BARBARA YARA RIBEIRO DOS SANTOS
Cargo/Função: (9175) INVESTIGADOR DE POLICIA/LC344/407
Un. Adm: (134511) DEL DE POLICIA DE SORRISO
A Partir de: 03/11/2024 Até 03/11/2024
Quantidade: 80 horas

Processo N.:

Nome: (234452/1) BEATRIZ ALFARO COSTA
Cargo/Função: (9200) ESCRIVAO DE POLICIA/LC318/407
Un. Adm: (212849) 1 DEL DE POLICIA DE VARZEA GRANDE
A Partir de: 01/11/2024 Até 01/11/2024
Quantidade: 56 horas

Processo N.:

Nome: (327281/1) BEATRIZ LAIS EVANGELISTA GERALDES DE FREITAS
Cargo/Função: (9175) INVESTIGADOR DE POLICIA/LC344/407
Un. Adm: (134040) DEL DE POL DE VILA BELA DA SANTISSIMA TRINDADE
A Partir de: 02/11/2024 Até 02/11/2024
Quantidade: 80 horas

Processo N.:

Nome: (93152/1) BENEDITO MARTINS RIBEIRO
Cargo/Função: (9175) INVESTIGADOR DE POLICIA/LC344/407
Un. Adm: (133612) DEL DE POLICIA DE CACERES
A Partir de: 01/11/2024 Até 01/11/2024
Quantidade: 80 horas

Processo N.:

Nome: (117345/2) BENEDITO MONSERAT DE ALMEIDA
Cargo/Função: (9175) INVESTIGADOR DE POLICIA/LC344/407
Un. Adm: (164216) GER DE TELECOMUNICACOES
A Partir de: 01/11/2024 Até 01/11/2024
Quantidade: 80 horas

Processo N.:

Nome: (24894/1) BENEDITO VIRTES PEREIRA
Cargo/Função: (9175) INVESTIGADOR DE POLICIA/LC344/407
Un. Adm: (212814) 3 DEL DE POLICIA DE CUIABA
A Partir de: 02/11/2024 Até 02/11/2024
Quantidade: 80 horas

Processo N.:

Nome: (327290/1) BIANCA ESTAVARENGO
 Cargo/Função: (9175) INVESTIGADOR DE POLICIA/LC344/407
 Un. Adm: (177288) DEL DE POLICIA DE GUARANTA DO NORTE
 A Partir de: 03/11/2024 Até 03/11/2024
 Quantidade: 80 horas

Processo N.:

Nome: (328843/1) BIANCA RODRIGUES FERREIRA
 Cargo/Função: (11665) FUNCAO DGA 10 LC/266
 Un. Adm: (177440) DEL DE POLICIA DE VILA RICA
 A Partir de: 02/11/2024 Até 02/11/2024
 Quantidade: 80 horas

Processo N.:

Nome: (92186/1) BRAULIO CUNHA JUNQUEIRA
 Cargo/Função: (11606) DGA-6 SERVIDOR
 Un. Adm: (134392) DEL REGIONAL DE SINOP
 A Partir de: 01/11/2024 Até 01/11/2024
 Quantidade: 80 horas

Processo N.:

Nome: (307147/1) BRENO HOULY PALMEIRA
 Cargo/Função: (4360) DELEGADO DE POLICIA SUBST
 LC575/2016
 Un. Adm: (177180) DEL DE POLICIA DE COLIDER
 A Partir de: 01/11/2024 Até 01/11/2024
 Quantidade: 80 horas

Processo N.:

Nome: (268169/1) BRUCELY PAULO VIANA RODRIGUES NAGATA
 Cargo/Função: (9175) INVESTIGADOR DE POLICIA/LC344/407
 Un. Adm: (164275) GER OPERACOES DE INTELIGENCIA
 SEGURANCA PUBLICA
 A Partir de: 01/11/2024 Até 01/11/2024
 Quantidade: 80 horas

Processo N.:

Nome: (259624/2) BRUNA CAROLINE FERNANDES DE LAET
 Cargo/Função: (2348) DELEGADO DE POLICIA
 Un. Adm: (164453) DEL ESP DE FRONTEIRA
 A Partir de: 02/11/2024 Até 02/11/2024
 Quantidade: 80 horas

Processo N.:

Nome: (327077/1) BRUNA CRISTINA FAVA DA COSTA
 Cargo/Função: (9200) ESCRIVAO DE POLICIA/LC318/407
 Un. Adm: (133302) DEL ESP DE ROUBOS E FURTOS CUIABA
 A Partir de: 03/11/2024 Até 03/11/2024
 Quantidade: 80 horas

Processo N.:

Nome: (321961/3) BRUNA GOMES LINS
 Cargo/Função: (9200) ESCRIVAO DE POLICIA/LC318/407
 Un. Adm: (176834) DEL ESP DE ESTELIONATO CBA
 A Partir de: 01/11/2024 Até 01/11/2024
 Quantidade: 80 horas

Processo N.:

Nome: (69923/3) BRUNA KEIKO HATAKEYAMA
 Cargo/Função: (9200) ESCRIVAO DE POLICIA/LC318/407
 Un. Adm: (232130) NUC DE MONITORAMENTO
 A Partir de: 01/11/2024 Até 01/11/2024
 Quantidade: 80 horas

Processo N.:

Nome: (229719/2) BRUNO ANTONIO GOMES BARBOSA DIAS
 Cargo/Função: (9175) INVESTIGADOR DE POLICIA/LC344/407
 Un. Adm: (154733) DEL DE POLICIA DE AGUA BOA
 A Partir de: 02/11/2024 Até 02/11/2024
 Quantidade: 56 horas

Processo N.:

Nome: (229614/2) BRUNO CAETANO MORO
 Cargo/Função: (9175) INVESTIGADOR DE POLICIA/LC344/407
 Un. Adm: (134511) DEL DE POLICIA DE SORRISO
 A Partir de: 02/11/2024 Até 02/11/2024
 Quantidade: 80 horas

Processo N.:

Nome: (136281/1) BRUNO FERNANDES DA SILVA
 Cargo/Função: (9175) INVESTIGADOR DE POLICIA/LC344/407
 Un. Adm: (133302) DEL ESP DE ROUBOS E FURTOS CUIABA
 A Partir de: 02/11/2024 Até 02/11/2024
 Quantidade: 8 horas

Processo N.:

Nome: (309466/1) BRUNO FRANCA FERREIRA
 Cargo/Função: (4360) DELEGADO DE POLICIA SUBST
 LC575/2016
 Un. Adm: (134511) DEL DE POLICIA DE SORRISO
 A Partir de: 01/11/2024 Até 01/11/2024
 Quantidade: 80 horas

Processo N.:

Nome: (299335/1) BRUNO GOMES BORGES
 Cargo/Função: (11606) DGA-6 SERVIDOR
 Un. Adm: (193623) DEL REGIONAL DE VILA RICA
 A Partir de: 02/11/2024 Até 02/11/2024
 Quantidade: 80 horas

Processo N.:

Nome: (308992/1) BRUNO MENDO PALMIRO
 Cargo/Função: (4360) DELEGADO DE POLICIA SUBST
 LC575/2016
 Un. Adm: (176834) DEL ESP DE ESTELIONATO CBA
 A Partir de: 01/11/2024 Até 01/11/2024
 Quantidade: 80 horas

Processo N.:

Nome: (234283/1) BRUNO MONTI
 Cargo/Função: (9175) INVESTIGADOR DE POLICIA/LC344/407
 Un. Adm: (164372) GER DE OPERACOES ESPECIAIS
 A Partir de: 01/11/2024 Até 01/11/2024
 Quantidade: 72 horas

Processo N.:

Nome: (268252/1) BRUNO TIBURCIO DE FARIA OLIVEIRA
 Cargo/Função: (9175) INVESTIGADOR DE POLICIA/LC344/407
 Un. Adm: (154750) DEL DE POLICIA DE NOVA XAVANTINA
 A Partir de: 03/11/2024 Até 03/11/2024
 Quantidade: 80 horas

Processo N.:

Nome: (242496/1) CAIO FERNANDO ALVARES DE ALBUQUERQUE
 Cargo/Função: (2348) DELEGADO DE POLICIA
 Un. Adm: (154105) DEL ESP DE REPRESSAO A
 ENTORPECENTES
 A Partir de: 03/11/2024 Até 03/11/2024
 Quantidade: 80 horas

Processo N.:

Nome: (259692/1) CAIO SERGIO SCHOSLER DANIELLI
 Cargo/Função: (9175) INVESTIGADOR DE POLICIA/LC344/407
 Un. Adm: (133302) DEL ESP DE ROUBOS E FURTOS CUIABA
 A Partir de: 03/11/2024 Até 03/11/2024
 Quantidade: 80 horas

Processo N.:

Nome: (259683/1) CAIO VINICIUS DE CAMPOS E SILVA
 Cargo/Função: (9175) INVESTIGADOR DE POLICIA/LC344/407
 Un. Adm: (164356) GER DE COMBATE AO CRIME ORGANIZADO
 A Partir de: 03/11/2024 Até 03/11/2024
 Quantidade: 80 horas

Processo N.:

Nome: (320123/2) CAMILA CUNHA TAVARES
 Cargo/Função: (9200) ESCRIVAO DE POLICIA/LC318/407
 Un. Adm: (134015) DEL DE POLICIA DE PONTES E LACERDA
 A Partir de: 02/11/2024 Até 02/11/2024
 Quantidade: 80 horas

Processo N.:

Nome: (109722/3) CAMILA MELO VAILANTE
 Cargo/Função: (9200) ESCRIVAO DE POLICIA/LC318/407
 Un. Adm: (133302) DEL ESP DE ROUBOS E FURTOS CUIABA
 A Partir de: 01/11/2024 Até 01/11/2024
 Quantidade: 80 horas

Processo N.:

Nome: (327196/1) CAMILLA OLIVEIRA TONIETTI
 Cargo/Função: (9175) INVESTIGADOR DE POLICIA/LC344/407
 Un. Adm: (134015) DEL DE POLICIA DE PONTES E LACERDA
 A Partir de: 03/11/2024 Até 03/11/2024
 Quantidade: 80 horas

Processo N.:

Nome: (203661/1) CANTIDIO RODRIGUES MARCONDES
 Cargo/Função: (11665) FUNCAO DGA 10 LC/266
 Un. Adm: (177369) DEL DE POLICIA DE PORTO ALEGRE DO NORTE
 A Partir de: 01/11/2024 Até 01/11/2024
 Quantidade: 80 horas

Processo N.:

Nome: (238675/1) CARLA ADRYANNY DOS SANTOS BARBOSA CAVALCANTE
 Cargo/Função: (9200) ESCRIVAO DE POLICIA/LC318/407
 Un. Adm: (176834) DEL ESP DE ESTELIONATO CBA
 A Partir de: 02/11/2024 Até 02/11/2024
 Quantidade: 80 horas

Processo N.:

Nome: (259640/1) CARLA CRISTINA VIEIRA DE SOUZA XAVIER
 Cargo/Função: (9175) INVESTIGADOR DE POLICIA/LC344/407
 Un. Adm: (176834) DEL ESP DE ESTELIONATO CBA
 A Partir de: 02/11/2024 Até 02/11/2024
 Quantidade: 80 horas

Processo N.:

Nome: (119587/2) CARLA DE MELLO MARQUES
 Cargo/Função: (9175) INVESTIGADOR DE POLICIA/LC344/407
 Un. Adm: (213063) 1 DEL DE POLICIA DE RONDONOPOLIS
 A Partir de: 03/11/2024 Até 03/11/2024
 Quantidade: 80 horas

Processo N.:

Nome: (136230/1) CARLA LANGE
 Cargo/Função: (11665) FUNCAO DGA 10 LC/266
 Un. Adm: (133248) DEL DE POL DE CHAPADA DOS GUIMARAES
 A Partir de: 01/11/2024 Até 01/11/2024
 Quantidade: 80 horas

Processo N.:

Nome: (259686/1) CARLA REZENDE GRAPIUNA
 Cargo/Função: (9200) ESCRIVAO DE POLICIA/LC318/407
 Un. Adm: (133302) DEL ESP DE ROUBOS E FURTOS CUIABA
 A Partir de: 03/11/2024 Até 03/11/2024
 Quantidade: 56 horas

Processo N.:

Nome: (234407/1) CARLA TOBAL ALMENDRA VIEIRA
 Cargo/Função: (9200) ESCRIVAO DE POLICIA/LC318/407
 Un. Adm: (222313) PLANTAO DE ATEND VITIMAS DE VIOLENCIA DOM E SEXUAL
 A Partir de: 01/11/2024 Até 01/11/2024
 Quantidade: 80 horas

Processo N.:

Nome: (268224/1) CARLOS EDUARDO DE SOUZA
 Cargo/Função: (9200) ESCRIVAO DE POLICIA/LC318/407
 Un. Adm: (176877) DEL ESP DE DELITOS DE TRANSITO CUIABA
 A Partir de: 01/11/2024 Até 01/11/2024
 Quantidade: 72 horas

Processo N.:

Nome: (203585/1) CARLOS EDUARDO DIAS FERREIRA
 Cargo/Função: (9175) INVESTIGADOR DE POLICIA/LC344/407
 Un. Adm: (164356) GER DE COMBATE AO CRIME ORGANIZADO
 A Partir de: 01/11/2024 Até 01/11/2024
 Quantidade: 80 horas

Processo N.:

Nome: (203363/1) CARLOS EDUARDO MUNIZ DOS SANTOS
 Cargo/Função: (11606) DGA-6 SERVIDOR
 Un. Adm: (134392) DEL REGIONAL DE SINOP
 A Partir de: 21/11/2024 Até 21/11/2024
 Quantidade: 32 horas

Processo N.:

Nome: (242537/1) CARLOS FRANCISCO DE MORAES
 Cargo/Função: (11606) DGA-6 SERVIDOR
 Un. Adm: (154717) CORREG AUXILIAR DA POLICIA JUDICIARIA CIVIL
 A Partir de: 01/11/2024 Até 01/11/2024
 Quantidade: 80 horas

Processo N.:

Nome: (259710/1) CARLOS HENRIQUE PINHEIRO ANTUNES
 Cargo/Função: (9175) INVESTIGADOR DE POLICIA/LC344/407
 Un. Adm: (212814) 3 DEL DE POLICIA DE CUIABA
 A Partir de: 02/11/2024 Até 02/11/2024
 Quantidade: 80 horas

Processo N.:

Nome: (268225/1) CARLOS LEMES VIEIRA FILHO
 Cargo/Função: (9175) INVESTIGADOR DE POLICIA/LC344/407
 Un. Adm: (164275) GER OPERACOES DE INTELIGENCIA SEGURANCA PUBLICA
 A Partir de: 03/11/2024 Até 03/11/2024
 Quantidade: 24 horas

Processo N.:

Nome: (136287/1) CARLOS REIS DE OLIVEIRA NETO
 Cargo/Função: (9175) INVESTIGADOR DE POLICIA/LC344/407
 Un. Adm: (176877) DEL ESP DE DELITOS DE TRANSITO CUIABA
 A Partir de: 01/11/2024 Até 01/11/2024
 Quantidade: 40 horas

Processo N.:

Nome: (44123/1) CARLOS ROBERTO DE SENA
 Cargo/Função: (9175) INVESTIGADOR DE POLICIA/LC344/407
 Un. Adm: (133116) DEL ESP DE ROUBOS E FURTOS DE VEICULO AUTOM
 A Partir de: 01/11/2024 Até 01/11/2024
 Quantidade: 80 horas

Processo N.:

Nome: (242414/1) CARLOS ROBERTO MOREIRA DE OLIVEIRA
 Cargo/Função: (11606) DGA-6 SERVIDOR
 Un. Adm: (177660) DEL REGIONAL DE PRIMAVERA DO LESTE
 A Partir de: 03/11/2024 Até 03/11/2024
 Quantidade: 80 horas

Processo N.:

Nome: (118756/3) CARMEN CECILIA OSORIO SETUBAL
 Cargo/Função: (9175) INVESTIGADOR DE POLICIA/LC344/407
 Un. Adm: (164402) GER ESTADUAL DA POLINTER
 A Partir de: 01/11/2024 Até 01/11/2024
 Quantidade: 80 horas

Processo N.:

Nome: (327050/1) CAROL RODRIGUES SILVA
 Cargo/Função: (11665) FUNCAO DGA 10 LC/266
 Un. Adm: (134171) DEL DE POLICIA DE JACIARA
 A Partir de: 03/11/2024 Até 03/11/2024
 Quantidade: 40 horas

Processo N.:

Nome: (115854/2) CAROLINE DE OLIVEIRA SILVA DE SOUZA
 Cargo/Função: (9200) ESCRIVAO DE POLICIA/LC318/407
 Un. Adm: (133612) DEL DE POLICIA DE CACERES
 A Partir de: 02/11/2024 Até 02/11/2024
 Quantidade: 80 horas

Processo N.:

Nome: (259644/1) CASSIANA LUSSI
 Cargo/Função: (9175) INVESTIGADOR DE POLICIA/LC344/407
 Un. Adm: (133302) DEL ESP DE ROUBOS E FURTOS CUIABA
 A Partir de: 02/11/2024 Até 02/11/2024
 Quantidade: 48 horas

Processo N.:

Nome: (211575/22) CESAR AUGUSTO STONA
 Cargo/Função: (9175) INVESTIGADOR DE POLICIA/LC344/407
 Un. Adm: (133302) DEL ESP DE ROUBOS E FURTOS CUIABA
 A Partir de: 01/11/2024 Até 01/11/2024
 Quantidade: 80 horas

Processo N.:

Nome: (97530/1) CHRISTIAN ALESSANDRO CABRAL
Cargo/Função: (2348) DELEGADO DE POLICIA
Un. Adm: (176877) DEL ESP DE DELITOS DE TRANSITO

CUIABA

A Partir de: 01/11/2024 Até 01/11/2024
Quantidade: 72 horas

Processo N.:

Nome: (259636/1) CHRISTIAN JORGE PAES DE BARROS SILVA
Cargo/Função: (9175) INVESTIGADOR DE POLICIA/LC344/407
Un. Adm: (133248) DEL DE POL DE CHAPADA DOS GUIMARAES
A Partir de: 02/11/2024 Até 02/11/2024
Quantidade: 56 horas

Processo N.:

Nome: (259648/1) CHRISTIANN ROLIM CARTAXO
Cargo/Função: (9175) INVESTIGADOR DE POLICIA/LC344/407
Un. Adm: (164372) GER DE OPERACOES ESPECIAIS
A Partir de: 03/11/2024 Até 03/11/2024
Quantidade: 80 horas

Processo N.:

Nome: (136602/1) CINTHIA GOMES DA ROCHA CUPIDO
Cargo/Função: (2348) DELEGADO DE POLICIA
Un. Adm: (133612) DEL DE POLICIA DE CACERES
A Partir de: 01/11/2024 Até 01/11/2024
Quantidade: 80 horas

Processo N.:

Nome: (136279/1) CLARITO NUNES DE MORAIS JUNIOR
Cargo/Função: (9175) INVESTIGADOR DE POLICIA/LC344/407
Un. Adm: (133302) DEL ESP DE ROUBOS E FURTOS CUIABA
A Partir de: 03/11/2024 Até 03/11/2024
Quantidade: 80 horas

Processo N.:

Nome: (242438/1) CLAUDEMIR RIBEIRO DE SOUZA
Cargo/Função: (2348) DELEGADO DE POLICIA
Un. Adm: (212792) 2 DEL DE POLICIA DE CUIABA
A Partir de: 01/11/2024 Até 01/11/2024
Quantidade: 80 horas

Processo N.:

Nome: (203974/1) CLAUDIANA RANZULLI
Cargo/Função: (9175) INVESTIGADOR DE POLICIA/LC344/407
Un. Adm: (133701) DEL ESP DE DEFESA DA MULHER DE CACERES
A Partir de: 12/11/2024 Até 12/11/2024
Quantidade: 56 horas

Processo N.:

Nome: (92133/1) CLAUDIANO FERREIRA DE MENEZES
Cargo/Função: (9175) INVESTIGADOR DE POLICIA/LC344/407
Un. Adm: (133620) DEL DE POLICIA DE ARAPUTANGA
A Partir de: 01/11/2024 Até 01/11/2024
Quantidade: 80 horas

Processo N.:

Nome: (97548/1) CLAUDINEI DE SOUZA LOPES
Cargo/Função: (2348) DELEGADO DE POLICIA
Un. Adm: (176877) DEL ESP DE DELITOS DE TRANSITO
CUIABA
A Partir de: 02/11/2024 Até 02/11/2024
Quantidade: 64 horas

Processo N.:

Nome: (92942/3) CLAUDINOR MESSIAS RODRIGUES
Cargo/Função: (9175) INVESTIGADOR DE POLICIA/LC344/407
Un. Adm: (213080) 2 DEL DE POLICIA DE RONDONOPOLIS
A Partir de: 01/11/2024 Até 01/11/2024
Quantidade: 80 horas

Processo N.:

Nome: (108198/1) CLAUDIO MARCIO NAZARIO CASTELO
Cargo/Função: (9175) INVESTIGADOR DE POLICIA/LC344/407
Un. Adm: (133248) DEL DE POL DE CHAPADA DOS GUIMARAES
A Partir de: 02/11/2024 Até 02/11/2024
Quantidade: 80 horas

Processo N.:

Nome: (97367/1) CLAUDIO ROBERTO DA COSTA
Cargo/Função: (9175) INVESTIGADOR DE POLICIA/LC344/407
Un. Adm: (176877) DEL ESP DE DELITOS DE TRANSITO

CUIABA

A Partir de: 03/11/2024 Até 03/11/2024
Quantidade: 72 horas

Processo N.:

Nome: (203962/1) CLAUDIOMIR FELTRIN FABIAN
Cargo/Função: (11681) FUNCAO DGA 9 LC/266
Un. Adm: (164330) GER DE APOIO TECNOLOGICO
A Partir de: 02/11/2024 Até 02/11/2024
Quantidade: 40 horas

Processo N.:

Nome: (97486/1) CLAUDIONOR TEIXEIRA DOS SANTOS
Cargo/Função: (9200) ESCRIVAO DE POLICIA/LC318/407
Un. Adm: (176915) DEL REGIONAL DE VARZEA GRANDE
A Partir de: 01/11/2024 Até 01/11/2024
Quantidade: 80 horas

Processo N.:

Nome: (92123/1) CLAYLTON DE SOUZA PENHA
Cargo/Função: (9175) INVESTIGADOR DE POLICIA/LC344/407
Un. Adm: (173711) GER DE CAPTACAO ANALISE E DIFUSAO DE DADOS
A Partir de: 03/11/2024 Até 03/11/2024
Quantidade: 80 horas

Processo N.:

Nome: (252097/1) CLAYTON QUEIROZ MOURA
Cargo/Função: (2348) DELEGADO DE POLICIA
Un. Adm: (133159) DEL ESP DEFESA DIREITOS CRIANCA ADOLESCENTE CBA
A Partir de: 01/11/2024 Até 01/11/2024
Quantidade: 80 horas

Processo N.:

Nome: (233137/2) CLEBER SANTOS PANGARO
Cargo/Função: (9175) INVESTIGADOR DE POLICIA/LC344/407
Un. Adm: (133809) DEL DE POLICIA DE NOVA MUTUM
A Partir de: 01/11/2024 Até 01/11/2024
Quantidade: 80 horas

Processo N.:

Nome: (92158/1) CLEBIO CORREIA DE MELO JUNIOR
Cargo/Função: (9175) INVESTIGADOR DE POLICIA/LC344/407
Un. Adm: (177725) DEL DE POLICIA DE CAMPO VERDE
A Partir de: 02/11/2024 Até 02/11/2024
Quantidade: 80 horas

Processo N.:

Nome: (92146/1) CLEITON PEREIRA DE SOUZA
Cargo/Função: (9175) INVESTIGADOR DE POLICIA/LC344/407
Un. Adm: (212776) 1 DEL DE POLICIA DE CUIABA
A Partir de: 03/11/2024 Até 03/11/2024
Quantidade: 80 horas

Processo N.:

Nome: (108131/1) CLEY CELESTINO BATISTA
Cargo/Função: (2348) DELEGADO DE POLICIA
Un. Adm: (222321) DEL ESPECIALIZADA DE DELITOS CONTRA A PESSOA IDOSA
A Partir de: 03/11/2024 Até 03/11/2024
Quantidade: 80 horas

Processo N.:

Nome: (139951/3) CLEYTON LAURO DA SILVA CUNHA
Cargo/Função: (9175) INVESTIGADOR DE POLICIA/LC344/407
Un. Adm: (176877) DEL ESP DE DELITOS DE TRANSITO
CUIABA
A Partir de: 01/11/2024 Até 01/11/2024
Quantidade: 80 horas

Processo N.:

Nome: (90970/3) CLEZIO ANDRE GOMES DE OLIVEIRA
Cargo/Função: (11665) FUNCAO DGA 10 LC/266
Un. Adm: (180866) GER DE PROVIMENTO MANUTENCAO E MONITORAMENTO
A Partir de: 02/11/2024 Até 02/11/2024
Quantidade: 80 horas

Processo N.:

Nome: (92182/1) CLODOALDO MIRANDA DA CRUZ
Cargo/Função: (11665) FUNCAO DGA 10 LC/266
Un. Adm: (134040) DEL DE POL DE VILA BELA DA SANTISSIMA TRINDADE
A Partir de: 01/11/2024 Até 01/11/2024
Quantidade: 80 horas

Processo N.:

Nome: (22349/1) CLOTILDE DE MELLO
Cargo/Função: (9175) INVESTIGADOR DE POLICIA/LC344/407
Un. Adm: (212776) 1 DEL DE POLICIA DE CUIABA
A Partir de: 01/11/2024 Até 01/11/2024
Quantidade: 80 horas

Processo N.:

Nome: (95722/1) CLOVIS MORAES ALVES
Cargo/Função: (9175) INVESTIGADOR DE POLICIA/LC344/407
Un. Adm: (164283) GER DE CONTRA INTELIGENCIA
A Partir de: 17/11/2024 Até 17/11/2024
Quantidade: 40 horas

Processo N.:

Nome: (238825/1) CONCEICAO DE ARRUDA ALMEIDA
Cargo/Função: (9175) INVESTIGADOR DE POLICIA/LC344/407
Un. Adm: (154105) DEL ESP DE REPRESSAO A ENTORPECENTES
A Partir de: 01/11/2024 Até 01/11/2024
Quantidade: 80 horas

Processo N.:

Nome: (124888/2) CRISTIANA VELOSO OLIVEIRA
Cargo/Função: (9175) INVESTIGADOR DE POLICIA/LC344/407
Un. Adm: (154750) DEL DE POLICIA DE NOVA XAVANTINA
A Partir de: 02/11/2024 Até 02/11/2024
Quantidade: 24 horas

Processo N.:

Nome: (259694/1) CRISTIANE CATIA RICALDES
Cargo/Função: (9175) INVESTIGADOR DE POLICIA/LC344/407
Un. Adm: (133612) DEL DE POLICIA DE CACERES
A Partir de: 02/11/2024 Até 02/11/2024
Quantidade: 80 horas

Processo N.:

Nome: (228097/2) DAMARES KATY RAMOS DA LUZ
Cargo/Função: (9200) ESCRIVAO DE POLICIA/LC318/407
Un. Adm: (133612) DEL DE POLICIA DE CACERES
A Partir de: 01/11/2024 Até 01/11/2024
Quantidade: 80 horas

Processo N.:

Nome: (98430/2) DANIEL DE ANDRADE PANHAN
Cargo/Função: (9175) INVESTIGADOR DE POLICIA/LC344/407
Un. Adm: (176877) DEL ESP DE DELITOS DE TRANSITO CUIABA
A Partir de: 01/11/2024 Até 01/11/2024
Quantidade: 80 horas

Processo N.:

Nome: (327234/1) DANIEL FERNANDES
Cargo/Função: (9200) ESCRIVAO DE POLICIA/LC318/407
Un. Adm: (176915) DEL REGIONAL DE VARZEA GRANDE
A Partir de: 01/11/2024 Até 01/11/2024
Quantidade: 80 horas

Processo N.:

Nome: (136603/1) DANIEL LEMOS VALENTE
Cargo/Função: (11606) DGA-6 SERVIDOR
Un. Adm: (176818) DEL REG DE CUIABA
A Partir de: 01/11/2024 Até 01/11/2024
Quantidade: 80 horas

Processo N.:

Nome: (242528/1) DANIEL LUCAS PARANHOS MACHADO
Cargo/Função: (2348) DELEGADO DE POLICIA
Un. Adm: (133302) DEL ESP DE ROUBOS E FURTOS CUIABA
A Partir de: 01/11/2024 Até 01/11/2024
Quantidade: 80 horas

Processo N.:

Nome: (203455/1) DANIEL NUNES DE SOUZA
Cargo/Função: (9175) INVESTIGADOR DE POLICIA/LC344/407
Un. Adm: (164372) GER DE OPERACOES ESPECIAIS
A Partir de: 01/11/2024 Até 01/11/2024
Quantidade: 72 horas

Processo N.:

Nome: (252018/1) DANIEL SANTOS NERY
Cargo/Função: (11592) DGA-5 SERVIDOR
Un. Adm: (164232) COORD DE INTELIGENCIA
A Partir de: 02/11/2024 Até 02/11/2024
Quantidade: 80 horas

Processo N.:

Nome: (259664/1) DANIEL SILVA RIBEIRO
Cargo/Função: (9175) INVESTIGADOR DE POLICIA/LC344/407
Un. Adm: (173711) GER DE CAPTACAO ANALISE E DIFUSAO DE DADOS
A Partir de: 01/11/2024 Até 01/11/2024
Quantidade: 80 horas

Processo N.:

Nome: (234504/1) DANIELA CRISTINA GONCALO
Cargo/Função: (9200) ESCRIVAO DE POLICIA/LC318/407
Un. Adm: (133612) DEL DE POLICIA DE CACERES
A Partir de: 01/11/2024 Até 01/11/2024
Quantidade: 72 horas

Processo N.:

Nome: (136939/1) DANIELA PANDIN GANDINI
Cargo/Função: (11665) FUNCAO DGA 10 LC/266
Un. Adm: (164348) DIR DE ATIVIDADES ESPECIAIS
A Partir de: 01/11/2024 Até 01/11/2024
Quantidade: 56 horas

Processo N.:

Nome: (234275/1) DANIELA PEREIRA PORTELA
Cargo/Função: (9200) ESCRIVAO DE POLICIA/LC318/407
Un. Adm: (213080) 2 DEL DE POLICIA DE RONDONOPOLIS
A Partir de: 03/11/2024 Até 03/11/2024
Quantidade: 80 horas

Processo N.:

Nome: (92192/1) DANIELA SILVEIRA MAIDEL
Cargo/Função: (11568) DGA-2 SERVIDOR
Un. Adm: (020826) DIR GERAL DE POLICIA JUDICIARIA CIVIL
A Partir de: 02/11/2024 Até 02/11/2024
Quantidade: 80 horas

Processo N.:

Nome: (259666/1) DANIELA WINGERT BOGO
Cargo/Função: (9200) ESCRIVAO DE POLICIA/LC318/407
Un. Adm: (134090) DEL ESP DE ROUBOS E FURTOS RONDONOPOLIS
A Partir de: 03/11/2024 Até 03/11/2024
Quantidade: 80 horas

Processo N.:

Nome: (259653/1) DANIELLE SIMAN DIAS
Cargo/Função: (9200) ESCRIVAO DE POLICIA/LC318/407
Un. Adm: (133302) DEL ESP DE ROUBOS E FURTOS CUIABA
A Partir de: 13/11/2024 Até 13/11/2024
Quantidade: 48 horas

Processo N.:

Nome: (259728/1) DANILLO RHUAN MONTEIRO DE OLIVEIRA
Cargo/Função: (9175) INVESTIGADOR DE POLICIA/LC344/407
Un. Adm: (133302) DEL ESP DE ROUBOS E FURTOS CUIABA
A Partir de: 02/11/2024 Até 02/11/2024
Quantidade: 80 horas

Processo N.:

Nome: (244806/11) DANILO ALVES NEGRO
Cargo/Função: (9175) INVESTIGADOR DE POLICIA/LC344/407
Un. Adm: (177164) DEL DE POLICIA DE NOBRES
A Partir de: 01/11/2024 Até 01/11/2024
Quantidade: 80 horas

Processo N.:

Nome: (108190/1) DANILO CARVALHO NUNES
 Cargo/Função: (9175) INVESTIGADOR DE POLICIA/LC344/407
 Un. Adm: (131865) CORREG GERAL DA POLICIA JUDICIARIA CIVIL
 A Partir de: 02/11/2024 Até 02/11/2024
 Quantidade: 80 horas

Processo N.:

Nome: (203468/1) DANILO CEZAR DE SOUZA DIAS
 Cargo/Função: (9175) INVESTIGADOR DE POLICIA/LC344/407
 Un. Adm: (213063) 1 DEL DE POLICIA DE RONDONOPOLIS
 A Partir de: 03/11/2024 Até 03/11/2024
 Quantidade: 80 horas

Processo N.:

Nome: (309002/1) DANILO RODRIGUES BARBOSA
 Cargo/Função: (4360) DELEGADO DE POLICIA SUBST LC575/2016
 Un. Adm: (154733) DEL DE POLICIA DE AGUA BOA
 A Partir de: 02/11/2024 Até 02/11/2024
 Quantidade: 40 horas

Processo N.:

Nome: (327058/1) DANILO VENCESLAU MACHADO RESENDE RODRIGUES
 Cargo/Função: (9200) ESCRIVAO DE POLICIA/LC318/407
 Un. Adm: (177288) DEL DE POLICIA DE GUARANTA DO NORTE
 A Partir de: 03/11/2024 Até 03/11/2024
 Quantidade: 80 horas

Processo N.:

Nome: (309512/1) DARIO FERREIRA
 Cargo/Função: (4360) DELEGADO DE POLICIA SUBST LC575/2016
 Un. Adm: (133469) DEL DE POLICIA DE ALTO GARCAS
 A Partir de: 01/11/2024 Até 01/11/2024
 Quantidade: 80 horas

Processo N.:

Nome: (60073/5) DARLLIS CRISTIANE GUTTIERRES
 Cargo/Função: (9175) INVESTIGADOR DE POLICIA/LC344/407
 Un. Adm: (164283) GER DE CONTRA INTELIGENCIA
 A Partir de: 01/11/2024 Até 01/11/2024
 Quantidade: 80 horas

Processo N.:

Nome: (136106/1) DAVELINI PEREIRA LEITE ALENCAR
 Cargo/Função: (9200) ESCRIVAO DE POLICIA/LC318/407
 Un. Adm: (232130) NUC DE MONITORAMENTO
 A Partir de: 02/11/2024 Até 02/11/2024
 Quantidade: 80 horas

Processo N.:

Nome: (259669/1) DAVID SILVA DE ARAUJO
 Cargo/Função: (9175) INVESTIGADOR DE POLICIA/LC344/407
 Un. Adm: (176877) DEL ESP DE DELITOS DE TRANSITO CUIABA
 A Partir de: 02/11/2024 Até 02/11/2024
 Quantidade: 80 horas

Processo N.:

Nome: (25214/2) DAVILSON CARVALHO LIMA
 Cargo/Função: (9175) INVESTIGADOR DE POLICIA/LC344/407
 Un. Adm: (154105) DEL ESP DE REPRESSAO A ENTORPECENTES
 A Partir de: 02/11/2024 Até 02/11/2024
 Quantidade: 24 horas

Processo N.:

Nome: (234424/1) DAYANE DE SOUZA REIS
 Cargo/Função: (11690) FUNCAO DGA 6 LC/266
 Un. Adm: (232149) COORD DE ENFRENT A VIOL CONTRA MULHER E VULNER
 A Partir de: 03/11/2024 Até 03/11/2024
 Quantidade: 80 horas

Processo N.:

Nome: (327223/1) DAYARA CARVALHO
 Cargo/Função: (9200) ESCRIVAO DE POLICIA/LC318/407
 Un. Adm: (133248) DEL DE POL DE CHAPADA DOS GUIMARAES
 A Partir de: 02/11/2024 Até 02/11/2024
 Quantidade: 80 horas

Processo N.:

Nome: (268003/1) DEBORA APARECIDA RIBEIRO PEREIRA
 Cargo/Função: (9175) INVESTIGADOR DE POLICIA/LC344/407
 Un. Adm: (164356) GER DE COMBATE AO CRIME ORGANIZADO
 A Partir de: 15/11/2024 Até 15/11/2024
 Quantidade: 48 horas

Processo N.:

Nome: (60723/3) DEBORA OLIVEIRA MARTINS
 Cargo/Função: (9175) INVESTIGADOR DE POLICIA/LC344/407
 Un. Adm: (176834) DEL ESP DE ESTELIONATO CBA
 A Partir de: 03/11/2024 Até 03/11/2024
 Quantidade: 80 horas

Processo N.:

Nome: (267938/1) DEMILSON CARRASQUEIRA DE SOUSA
 Cargo/Função: (9175) INVESTIGADOR DE POLICIA/LC344/407
 Un. Adm: (134171) DEL DE POLICIA DE JACIARA
 A Partir de: 02/11/2024 Até 02/11/2024
 Quantidade: 80 horas

Processo N.:

Nome: (268024/1) DENIS GARCIA DE FARIAS
 Cargo/Função: (9175) INVESTIGADOR DE POLICIA/LC344/407
 Un. Adm: (176877) DEL ESP DE DELITOS DE TRANSITO CUIABA
 A Partir de: 01/11/2024 Até 01/11/2024
 Quantidade: 72 horas

Processo N.:

Nome: (97746/4) DENISE CHAVAGLIA PIMENTEL
 Cargo/Função: (9175) INVESTIGADOR DE POLICIA/LC344/407
 Un. Adm: (176877) DEL ESP DE DELITOS DE TRANSITO CUIABA
 A Partir de: 04/11/2024 Até 04/11/2024
 Quantidade: 72 horas

Processo N.:

Nome: (268006/1) DHEYNNY DE MELO CARVALHO
 Cargo/Função: (9175) INVESTIGADOR DE POLICIA/LC344/407
 Un. Adm: (154733) DEL DE POLICIA DE AGUA BOA
 A Partir de: 02/11/2024 Até 02/11/2024
 Quantidade: 80 horas

Processo N.:

Nome: (234323/1) DHIEGO DE MATOS RIBAS
 Cargo/Função: (9175) INVESTIGADOR DE POLICIA/LC344/407
 Un. Adm: (212814) 3 DEL DE POLICIA DE CUIABA
 A Partir de: 01/11/2024 Até 01/11/2024
 Quantidade: 72 horas

Processo N.:

Nome: (268149/1) DICSON DANILLO SOUZA MOURA
 Cargo/Função: (9175) INVESTIGADOR DE POLICIA/LC344/407
 Un. Adm: (154768) DEL DE POLICIA DE CANARANA
 A Partir de: 02/11/2024 Até 02/11/2024
 Quantidade: 80 horas

Processo N.:

Nome: (242450/1) DIEGO ALEX MARTIMIANO DA SILVA
 Cargo/Função: (2348) DELEGADO DE POLICIA
 Un. Adm: (133116) DEL ESP DE ROUBOS E FURTOS DE VEICULO AUTOM
 A Partir de: 23/11/2024 Até 23/11/2024
 Quantidade: 24 horas

Processo N.:

Nome: (234324/1) DIEGO BOSCO SEMPIO BORGES
 Cargo/Função: (9175) INVESTIGADOR DE POLICIA/LC344/407
 Un. Adm: (133302) DEL ESP DE ROUBOS E FURTOS CUIABA
 A Partir de: 01/11/2024 Até 01/11/2024
 Quantidade: 80 horas

Processo N.:

Nome: (259652/1) DIEGO CAMARA AQUINO DE LAVOR
 Cargo/Função: (9175) INVESTIGADOR DE POLICIA/LC344/407
 Un. Adm: (133612) DEL DE POLICIA DE CACERES
 A Partir de: 01/11/2024 Até 01/11/2024
 Quantidade: 80 horas

Processo N.:

Nome: (98500/2) DIEGO DE MATOS
Cargo/Função: (9175) INVESTIGADOR DE POLICIA/LC344/407
Un. Adm: (133531) DEL ESP DE ROUBOS E FURTOS B DO
GARCAS
A Partir de: 01/11/2024 Até 01/11/2024
Quantidade: 80 horas

Processo N.:

Nome: (234332/1) DIEGO LEONARDO COLETA ARRUDA
Cargo/Função: (9200) ESCRIVAO DE POLICIA/LC318/407
Un. Adm: (133302) DEL ESP DE ROUBOS E FURTOS CUIABA
A Partir de: 02/11/2024 Até 02/11/2024
Quantidade: 80 horas

Processo N.:

Nome: (234440/1) DIEGO PEREIRA DA SILVA
Cargo/Função: (9200) ESCRIVAO DE POLICIA/LC318/407
Un. Adm: (134090) DEL ESP DE ROUBOS E FURTOS
RONDONOPOLIS
A Partir de: 02/11/2024 Até 02/11/2024
Quantidade: 64 horas

Processo N.:

Nome: (234446/1) DIEGO SCHWINGEL GALVES
Cargo/Função: (9200) ESCRIVAO DE POLICIA/LC318/407
Un. Adm: (213063) 1 DEL DE POLICIA DE RONDONOPOLIS
A Partir de: 01/11/2024 Até 01/11/2024
Quantidade: 64 horas

Processo N.:

Nome: (267990/1) DIEISE REIS LIMA DA SILVA
Cargo/Função: (9175) INVESTIGADOR DE POLICIA/LC344/407
Un. Adm: (193453) NUC DE ACOES ESTRATEGICAS
A Partir de: 01/11/2024 Até 01/11/2024
Quantidade: 72 horas

Processo N.:

Nome: (86336/6) DILMAR PEREIRA MONTALVAO
Cargo/Função: (9175) INVESTIGADOR DE POLICIA/LC344/407
Un. Adm: (213063) 1 DEL DE POLICIA DE RONDONOPOLIS
A Partir de: 01/11/2024 Até 01/11/2024
Quantidade: 80 horas

Processo N.:

Nome: (309103/1) DIOGO JOBANE NETO
Cargo/Função: (4360) DELEGADO DE POLICIA SUBST
LC575/2016
Un. Adm: (154784) DEL DE POLICIA DE RIBEIRAO
CASCALHEIRA
A Partir de: 03/11/2024 Até 03/11/2024
Quantidade: 80 horas

Processo N.:

Nome: (259691/1) DIONEISSON DOS REIS BARBOSA
Cargo/Função: (9175) INVESTIGADOR DE POLICIA/LC344/407
Un. Adm: (154733) DEL DE POLICIA DE AGUA BOA
A Partir de: 01/11/2024 Até 01/11/2024
Quantidade: 80 horas

Processo N.:

Nome: (93896/3) DIONISIO ILARIO DOS SANTOS NETO
Cargo/Função: (9175) INVESTIGADOR DE POLICIA/LC344/407
Un. Adm: (133302) DEL ESP DE ROUBOS E FURTOS CUIABA
A Partir de: 02/11/2024 Até 02/11/2024
Quantidade: 80 horas

Processo N.:

Nome: (234176/1) DIONIZIO BAREIRO NETO
Cargo/Função: (11630) DGA-9 SERVIDOR
Un. Adm: (164321) GER ESPECIALIZADA EM CRIMES DE ALTA
TECNOLOGIA
A Partir de: 02/11/2024 Até 02/11/2024
Quantidade: 80 horas

Processo N.:

Nome: (327302/1) DIONYS ZANOTELLI
Cargo/Função: (4360) DELEGADO DE POLICIA SUBST
LC575/2016
Un. Adm: (154776) DEL DE POLICIA DE QUERENCIA
A Partir de: 02/11/2024 Até 02/11/2024
Quantidade: 80 horas

Processo N.:

Nome: (139673/6) DIRLENE ADA BACANI
Cargo/Função: (9175) INVESTIGADOR DE POLICIA/LC344/407
Un. Adm: (133302) DEL ESP DE ROUBOS E FURTOS CUIABA
A Partir de: 03/11/2024 Até 03/11/2024
Quantidade: 80 horas

Processo N.:

Nome: (128739/8) DIVINA MENDES DA SILVA
Cargo/Função: (9175) INVESTIGADOR DE POLICIA/LC344/407
Un. Adm: (133302) DEL ESP DE ROUBOS E FURTOS CUIABA
A Partir de: 01/11/2024 Até 01/11/2024
Quantidade: 80 horas

Processo N.:

Nome: (98997/2) DIVINO ALEXANDRE GONCALVES
Cargo/Função: (9175) INVESTIGADOR DE POLICIA/LC344/407
Un. Adm: (213080) 2 DEL DE POLICIA DE RONDONOPOLIS
A Partir de: 01/11/2024 Até 01/11/2024
Quantidade: 80 horas

Processo N.:

Nome: (93609/5) DIVINO JOSE DE ARRUDA TSUKAMOTO
Cargo/Função: (9200) ESCRIVAO DE POLICIA/LC318/407
Un. Adm: (164356) GER DE COMBATE AO CRIME ORGANIZADO
A Partir de: 01/11/2024 Até 01/11/2024
Quantidade: 80 horas

Processo N.:

Nome: (234462/1) DJALMA MONGE DIAS
Cargo/Função: (11665) FUNCAO DGA 10 LC/266
Un. Adm: (154105) DEL ESP DE REPRESSAO A
ENTORPECENTES
A Partir de: 03/11/2024 Até 03/11/2024
Quantidade: 80 horas

Processo N.:

Nome: (219238/2) DJANDE DOS SANTOS SOUZA
Cargo/Função: (9175) INVESTIGADOR DE POLICIA/LC344/407
Un. Adm: (134015) DEL DE POLICIA DE PONTES E LACERDA
A Partir de: 01/11/2024 Até 01/11/2024
Quantidade: 64 horas

Processo N.:

Nome: (96079/1) DOMINGOS SEVERO DOS SANTOS
Cargo/Função: (9200) ESCRIVAO DE POLICIA/LC318/407
Un. Adm: (164453) DEL ESP DE FRONTEIRA
A Partir de: 13/11/2024 Até 13/11/2024
Quantidade: 48 horas

Processo N.:

Nome: (268202/1) DORIPES DEDIS ALVES DE JESUS
Cargo/Função: (9175) INVESTIGADOR DE POLICIA/LC344/407
Un. Adm: (154784) DEL DE POLICIA DE RIBEIRAO
CASCALHEIRA
A Partir de: 09/11/2024 Até 09/11/2024
Quantidade: 64 horas

Processo N.:

Nome: (290787/2) DOUGLAS ALENCAR BATISTA FERREIRA
Cargo/Função: (9175) INVESTIGADOR DE POLICIA/LC344/407
Un. Adm: (177440) DEL DE POLICIA DE VILA RICA
A Partir de: 01/11/2024 Até 01/11/2024
Quantidade: 72 horas

Processo N.:

Nome: (268014/1) DOUGLAS DA SILVA SALES
Cargo/Função: (9175) INVESTIGADOR DE POLICIA/LC344/407
Un. Adm: (173711) GER DE CAPTACAO ANALISE E DIFUSAO DE
DADOS
A Partir de: 02/11/2024 Até 02/11/2024
Quantidade: 80 horas

Processo N.:

Nome: (97509/1) DOUGLAS GLAUCE NUNES FERNANDES
Cargo/Função: (9175) INVESTIGADOR DE POLICIA/LC344/407
Un. Adm: (213063) 1 DEL DE POLICIA DE RONDONOPOLIS
A Partir de: 02/11/2024 Até 02/11/2024
Quantidade: 80 horas

Processo N.:

Nome: (203450/1) DOUGLAS OSWALDO PRADO LIMA
Cargo/Função: (9175) INVESTIGADOR DE POLICIA/LC344/407
Un. Adm: (133612) DEL DE POLICIA DE CACERES
A Partir de: 02/11/2024 Até 02/11/2024
Quantidade: 80 horas

Processo N.:

Nome: (307132/1) DYULRIMAN PINTO DE ANDRADE FILHO
Cargo/Função: (4360) DELEGADO DE POLICIA SUBST
LC575/2016
Un. Adm: (134090) DEL ESP DE ROUBOS E FURTOS
RONDONOPOLIS
A Partir de: 03/11/2024 Até 03/11/2024
Quantidade: 80 horas

Processo N.:

Nome: (203966/1) ECLESIASTES LAZARO DA ROCHA
Cargo/Função: (9175) INVESTIGADOR DE POLICIA/LC344/407
Un. Adm: (134090) DEL ESP DE ROUBOS E FURTOS
RONDONOPOLIS
A Partir de: 01/11/2024 Até 01/11/2024
Quantidade: 80 horas

Processo N.:

Nome: (92140/1) EDCARLOS DA SILVA CAMPOS
Cargo/Função: (9175) INVESTIGADOR DE POLICIA/LC344/407
Un. Adm: (131865) CORREG GERAL DA POLICIA JUDICIARIA
CIVIL
A Partir de: 01/11/2024 Até 01/11/2024
Quantidade: 80 horas

Processo N.:

Nome: (307124/1) EDELVIGES FELIPE DE OLIVEIRA NETO
Cargo/Função: (4360) DELEGADO DE POLICIA SUBST
LC575/2016
Un. Adm: (134198) DEL DE POLICIA DE ITIQUIRA
A Partir de: 01/11/2024 Até 01/11/2024
Quantidade: 56 horas

Processo N.:

Nome: (101671/1) EDEMARCIA LEMES DUARTE LARA
Cargo/Função: (9175) INVESTIGADOR DE POLICIA/LC344/407
Un. Adm: (133612) DEL DE POLICIA DE CACERES
A Partir de: 01/11/2024 Até 01/11/2024
Quantidade: 80 horas

Processo N.:

Nome: (97602/1) EDENILSON MARTINS PIRES
Cargo/Função: (11665) FUNCAO DGA 10 LC/266
Un. Adm: (212849) 1 DEL DE POLICIA DE VARZEA GRANDE
A Partir de: 03/11/2024 Até 03/11/2024
Quantidade: 80 horas

Processo N.:

Nome: (234321/1) EDENIR PAULISTA SOLIS DOS SANTOS
Cargo/Função: (11665) FUNCAO DGA 10 LC/266
Un. Adm: (177440) DEL DE POLICIA DE VILA RICA
A Partir de: 03/11/2024 Até 03/11/2024
Quantidade: 80 horas

Processo N.:

Nome: (136125/1) EDER CLAY DE SANTANA LEAL
Cargo/Função: (11606) DGA-6 SERVIDOR
Un. Adm: (176915) DEL REGIONAL DE VARZEA GRANDE
A Partir de: 01/11/2024 Até 01/11/2024
Quantidade: 80 horas

Processo N.:

Nome: (107886/1) EDER LUCAS DE REZENDE
Cargo/Função: (9175) INVESTIGADOR DE POLICIA/LC344/407
Un. Adm: (176834) DEL ESP DE ESTELIONATO CBA
A Partir de: 01/11/2024 Até 01/11/2024
Quantidade: 80 horas

Processo N.:

Nome: (97494/1) EDER PEREIRA DE CARVALHO
Cargo/Função: (9200) ESCRIVAO DE POLICIA/LC318/407
Un. Adm: (154792) DEL DE POLICIA DE COCALINHO
A Partir de: 02/11/2024 Até 02/11/2024
Quantidade: 64 horas

Processo N.:

Nome: (203965/1) EDERSON DE ALMEIDA MATOS
Cargo/Função: (11630) DGA-9 SERVIDOR
Un. Adm: (164283) GER DE CONTRA INTELIGENCIA
A Partir de: 02/11/2024 Até 02/11/2024
Quantidade: 72 horas

Processo N.:

Nome: (268194/1) EDERSON TAQUES NASCIMENTO
Cargo/Função: (9175) INVESTIGADOR DE POLICIA/LC344/407
Un. Adm: (164356) GER DE COMBATE AO CRIME ORGANIZADO
A Partir de: 02/11/2024 Até 02/11/2024
Quantidade: 80 horas

Processo N.:

Nome: (104429/7) EDEVAN DA CRUZ ALMEIDA
Cargo/Função: (9200) ESCRIVAO DE POLICIA/LC318/407
Un. Adm: (133612) DEL DE POLICIA DE CACERES
A Partir de: 04/11/2024 Até 04/11/2024
Quantidade: 48 horas

Processo N.:

Nome: (67597/8) EDEZIO SOUZA PEREIRA
Cargo/Função: (9175) INVESTIGADOR DE POLICIA/LC344/407
Un. Adm: (213063) 1 DEL DE POLICIA DE RONDONOPOLIS
A Partir de: 02/11/2024 Até 02/11/2024
Quantidade: 48 horas

Processo N.:

Nome: (137177/1) EDILSON ANTONIO DA SILVA
Cargo/Função: (9175) INVESTIGADOR DE POLICIA/LC344/407
Un. Adm: (212776) 1 DEL DE POLICIA DE CUIABA
A Partir de: 03/11/2024 Até 03/11/2024
Quantidade: 80 horas

Processo N.:

Nome: (97319/1) EDILSON PAULO DE MIRANDA
Cargo/Função: (9175) INVESTIGADOR DE POLICIA/LC344/407
Un. Adm: (133302) DEL ESP DE ROUBOS E FURTOS CUIABA
A Partir de: 03/11/2024 Até 03/11/2024
Quantidade: 80 horas

Processo N.:

Nome: (136312/1) EDILSON PEREIRA LIZ
Cargo/Função: (9175) INVESTIGADOR DE POLICIA/LC344/407
Un. Adm: (134511) DEL DE POLICIA DE SORRISO
A Partir de: 03/11/2024 Até 03/11/2024
Quantidade: 80 horas

Processo N.:

Nome: (38578/2) EDILSON TAPAJOS DE LIMA
Cargo/Função: (9175) INVESTIGADOR DE POLICIA/LC344/407
Un. Adm: (176915) DEL REGIONAL DE VARZEA GRANDE
A Partir de: 03/11/2024 Até 03/11/2024
Quantidade: 80 horas

Processo N.:

Nome: (327141/1) EDIMARA INACIO DA SILVA
Cargo/Função: (9200) ESCRIVAO DE POLICIA/LC318/407
Un. Adm: (164224) DIR DE INTELIGENCIA
A Partir de: 01/11/2024 Até 01/11/2024
Quantidade: 80 horas

Processo N.:

Nome: (97510/1) EDINALDO JESUS DO NASCIMENTO
Cargo/Função: (9175) INVESTIGADOR DE POLICIA/LC344/407
Un. Adm: (213063) 1 DEL DE POLICIA DE RONDONOPOLIS
A Partir de: 01/11/2024 Até 01/11/2024
Quantidade: 80 horas

Processo N.:

Nome: (203819/1) EDINALDO PEREIRA SANTOS
Cargo/Função: (9175) INVESTIGADOR DE POLICIA/LC344/407
Un. Adm: (133116) DEL ESP DE ROUBOS E FURTOS DE
VEICULO AUTOM
A Partir de: 01/11/2024 Até 01/11/2024
Quantidade: 80 horas

Processo N.:

Nome: (96071/1) EDINALDO ROSA E SILVA
Cargo/Função: (9175) INVESTIGADOR DE POLICIA/LC344/407
Un. Adm: (133353) DELEGACIA REGIONAL DE ALTA FLORESTA
A Partir de: 03/11/2024 Até 03/11/2024
Quantidade: 80 horas

Processo N.:

Nome: (238815/1) EDIR MARCELO FERREIRA DA SILVA
Cargo/Função: (9175) INVESTIGADOR DE POLICIA/LC344/407
Un. Adm: (176877) DEL ESP DE DELITOS DE TRANSITO

CUIABA

A Partir de: 01/11/2024 Até 01/11/2024
Quantidade: 48 horas

Processo N.:

Nome: (92143/1) EDLEUSA AFONSO DE MESQUITA FILGUEIRAS
Cargo/Função: (11665) FUNCAO DGA 10 LC/266
Un. Adm: (212776) 1 DEL DE POLICIA DE CUIABA
A Partir de: 03/11/2024 Até 03/11/2024
Quantidade: 80 horas

Processo N.:

Nome: (108334/1) EDMAR FARIA FILHO
Cargo/Função: (2348) DELEGADO DE POLICIA
Un. Adm: (193607) DEL ESP DEFESA DA MULHER TANGARA

DA SERRA

A Partir de: 04/11/2024 Até 04/11/2024
Quantidade: 24 horas

Processo N.:

Nome: (203811/1) EDMIR SOARES DE SENA
Cargo/Função: (9175) INVESTIGADOR DE POLICIA/LC344/407
Un. Adm: (173711) GER DE CAPTACAO ANALISE E DIFUSAO DE

DADOS

A Partir de: 01/11/2024 Até 01/11/2024
Quantidade: 80 horas

Processo N.:

Nome: (299375/1) EDMUNDO FELIX DE BARROS FILHO
Cargo/Função: (2348) DELEGADO DE POLICIA
Un. Adm: (133809) DEL DE POLICIA DE NOVA MUTUM
A Partir de: 01/11/2024 Até 01/11/2024
Quantidade: 80 horas

Processo N.:

Nome: (203971/1) EDNAN SOARES NERY DE OLIVEIRA
Cargo/Função: (9175) INVESTIGADOR DE POLICIA/LC344/407
Un. Adm: (164372) GER DE OPERACOES ESPECIAIS

A Partir de: 03/11/2024 Até 03/11/2024
Quantidade: 72 horas

Processo N.:

Nome: (242479/1) EDSON ARTHUR TEIXEIRA PEIXOTO
Cargo/Função: (2348) DELEGADO DE POLICIA
Un. Adm: (133116) DEL ESP DE ROUBOS E FURTOS DE

VEICULO AUTOM

A Partir de: 02/11/2024 Até 02/11/2024
Quantidade: 80 horas

Processo N.:

Nome: (72075/2) EDSON DO CARMO SENA BARBOSA JUNIOR
Cargo/Função: (9175) INVESTIGADOR DE POLICIA/LC344/407
Un. Adm: (212849) 1 DEL DE POLICIA DE VARZEA GRANDE

A Partir de: 01/11/2024 Até 01/11/2024
Quantidade: 80 horas

Processo N.:

Nome: (137178/1) EDSON HIROAKI TUTIYA
Cargo/Função: (9175) INVESTIGADOR DE POLICIA/LC344/407
Un. Adm: (177725) DEL DE POLICIA DE CAMPO VERDE

A Partir de: 02/11/2024 Até 02/11/2024
Quantidade: 80 horas

Processo N.:

Nome: (95771/1) EDSON MARTINS DA SILVA
Cargo/Função: (9175) INVESTIGADOR DE POLICIA/LC344/407
Un. Adm: (133302) DEL ESP DE ROUBOS E FURTOS CUIABA

A Partir de: 02/11/2024 Até 02/11/2024
Quantidade: 48 horas

Processo N.:

Nome: (97512/1) EDSON PEREIRA LIZ
Cargo/Função: (9175) INVESTIGADOR DE POLICIA/LC344/407
Un. Adm: (134511) DEL DE POLICIA DE SORRISO
A Partir de: 03/11/2024 Até 03/11/2024
Quantidade: 80 horas

Processo N.:

Nome: (109113/3) EDSON SOCRATES DE ARRUDA E SILVA
Cargo/Função: (9175) INVESTIGADOR DE POLICIA/LC344/407
Un. Adm: (173720) COORD DE PLANEJAMENTO OPERACIONAL
A Partir de: 01/11/2024 Até 01/11/2024
Quantidade: 80 horas

Processo N.:

Nome: (136223/1) EDSON VANDER MARTES
Cargo/Função: (9200) ESCRIVAO DE POLICIA/LC318/407
Un. Adm: (134090) DEL ESP DE ROUBOS E FURTOS

RONDONOPOLIS

A Partir de: 01/11/2024 Até 01/11/2024
Quantidade: 80 horas

Processo N.:

Nome: (136128/1) EDUARDO AUGUSTO DE PAULA BOTELHO
Cargo/Função: (11584) DGA-4 SERVIDOR
Un. Adm: (164224) DIR DE INTELIGENCIA

A Partir de: 01/11/2024 Até 01/11/2024
Quantidade: 80 horas

Processo N.:

Nome: (234322/1) EDUARDO BITTENCOURT
Cargo/Função: (9175) INVESTIGADOR DE POLICIA/LC344/407
Un. Adm: (154105) DEL ESP DE REPRESSAO A

ENTORPECENTES

A Partir de: 01/11/2024 Até 01/11/2024
Quantidade: 80 horas

Processo N.:

Nome: (108251/1) EDUARDO CESAR MORETO
Cargo/Função: (9175) INVESTIGADOR DE POLICIA/LC344/407
Un. Adm: (176877) DEL ESP DE DELITOS DE TRANSITO

CUIABA

A Partir de: 04/11/2024 Até 04/11/2024
Quantidade: 64 horas

Processo N.:

Nome: (67742/2) EDUARDO DANIEL HILLER
Cargo/Função: (9175) INVESTIGADOR DE POLICIA/LC344/407
Un. Adm: (133116) DEL ESP DE ROUBOS E FURTOS DE

VEICULO AUTOM

A Partir de: 01/11/2024 Até 01/11/2024
Quantidade: 8 horas

Processo N.:

Nome: (308996/1) EDUARDO RIBEIRO MACHADO FERREIRA
Cargo/Função: (4360) DELEGADO DE POLICIA SUBST

LC575/2016

Un. Adm: (177105) DEL DE POLICIA DE POCONE
A Partir de: 01/11/2024 Até 01/11/2024
Quantidade: 56 horas

Processo N.:

Nome: (251999/1) EDUARDO RIZZOTTO DE CARVALHO
Cargo/Função: (11689) FUNCAO DGA 5 LC/266
Un. Adm: (902489) COORD DE ENFRENTAMENTO A LAVAGEM

DE DINHEIRO

A Partir de: 02/11/2024 Até 02/11/2024
Quantidade: 80 horas

Processo N.:

Nome: (259703/1) EDYRLEY GOMES DA SILVA
Cargo/Função: (9175) INVESTIGADOR DE POLICIA/LC344/407
Un. Adm: (176834) DEL ESP DE ESTELIONATO CBA

A Partir de: 02/11/2024 Até 02/11/2024
Quantidade: 80 horas

Processo N.:

Nome: (120127/2) ELAINE DE OLIVEIRA TAQUES DE CARVALHO FERREIRA

Cargo/Função: (9175) INVESTIGADOR DE POLICIA/LC344/407
Un. Adm: (176877) DEL ESP DE DELITOS DE TRANSITO

CUIABA

A Partir de: 01/11/2024 Até 01/11/2024
Quantidade: 48 horas

Processo N.:

Nome: (109769/6) ELAINE LEME BATISTA ARAUJO

Cargo/Função: (11665) FUNCAO DGA 10 LC/266
Un. Adm: (154733) DEL DE POLICIA DE AGUA BOA

A Partir de: 01/11/2024 Até 01/11/2024
Quantidade: 64 horas

Processo N.:

Nome: (97487/1) ELANY DE ALBUQUERQUE CARVALHO

Cargo/Função: (9200) ESCRIVAO DE POLICIA/LC318/407
Un. Adm: (133116) DEL ESP DE ROUBOS E FURTOS DE

VEICULO AUTOM

A Partir de: 01/11/2024 Até 01/11/2024
Quantidade: 80 horas

Processo N.:

Nome: (44069/2) ELIANE DA SILVA MORAES

Cargo/Função: (2348) DELEGADO DE POLICIA
Un. Adm: (176834) DEL ESP DE ESTELIONATO CBA

A Partir de: 02/11/2024 Até 02/11/2024
Quantidade: 80 horas

Processo N.:

Nome: (268050/1) ELIANE DE FREITAS NASCIMENTO

Cargo/Função: (11665) FUNCAO DGA 10 LC/266
Un. Adm: (177288) DEL DE POLICIA DE GUARANTA DO NORTE

A Partir de: 01/11/2024 Até 01/11/2024
Quantidade: 80 horas

Processo N.:

Nome: (213603/3) ELIAS BUENO DE SOUZA

Cargo/Função: (9175) INVESTIGADOR DE POLICIA/LC344/407
Un. Adm: (154750) DEL DE POLICIA DE NOVA XAVANTINA

A Partir de: 01/11/2024 Até 01/11/2024
Quantidade: 80 horas

Processo N.:

Nome: (203815/1) ELIAS MOREIRA DA SILVA

Cargo/Função: (9175) INVESTIGADOR DE POLICIA/LC344/407
Un. Adm: (164372) GER DE OPERACOES ESPECIAIS

A Partir de: 18/11/2024 Até 18/11/2024
Quantidade: 24 horas

Processo N.:

Nome: (96087/1) ELIEL ALVES DA COSTA

Cargo/Função: (9200) ESCRIVAO DE POLICIA/LC318/407
Un. Adm: (176931) DEL ESP DO ADOLESCENTE VARZEA

GRANDE

A Partir de: 02/11/2024 Até 02/11/2024
Quantidade: 80 horas

Processo N.:

Nome: (134909/6) ELISSANIO VAZ SANTOS

Cargo/Função: (9175) INVESTIGADOR DE POLICIA/LC344/407
Un. Adm: (176877) DEL ESP DE DELITOS DE TRANSITO

CUIABA

A Partir de: 02/11/2024 Até 02/11/2024
Quantidade: 80 horas

Processo N.:

Nome: (231059/2) ELTON NOGUEIRA BARBOSA DE LIMA

Cargo/Função: (9175) INVESTIGADOR DE POLICIA/LC344/407
Un. Adm: (154105) DEL ESP DE REPRESSAO A

ENTORPECENTES

A Partir de: 02/11/2024 Até 02/11/2024
Quantidade: 80 horas

Processo N.:

Nome: (88916/12) ELXILENA CASSIA DE OLIVEIRA

Cargo/Função: (9175) INVESTIGADOR DE POLICIA/LC344/407
Un. Adm: (176877) DEL ESP DE DELITOS DE TRANSITO

CUIABA

A Partir de: 19/11/2024 Até 19/11/2024
Quantidade: 32 horas

Processo N.:

Nome: (268200/1) ELY CLEVERSON SIQUEIRA LIRA

Cargo/Função: (9175) INVESTIGADOR DE POLICIA/LC344/407
Un. Adm: (176834) DEL ESP DE ESTELIONATO CBA

A Partir de: 01/11/2024 Até 01/11/2024
Quantidade: 64 horas

Processo N.:

Nome: (264019/2) ELZA GONSALVES DA SILVA SOARES

Cargo/Função: (9175) INVESTIGADOR DE POLICIA/LC344/407
Un. Adm: (133809) DEL DE POLICIA DE NOVA MUTUM

A Partir de: 01/11/2024 Até 01/11/2024
Quantidade: 80 horas

Processo N.:

Nome: (97466/1) EMERSON ANDREOLI SILVESTRE

Cargo/Função: (9175) INVESTIGADOR DE POLICIA/LC344/407
Un. Adm: (133116) DEL ESP DE ROUBOS E FURTOS DE

VEICULO AUTOM

A Partir de: 01/11/2024 Até 01/11/2024
Quantidade: 40 horas

Processo N.:

Nome: (259696/1) EMERSON BRANCHIER PETSCH

Cargo/Função: (9175) INVESTIGADOR DE POLICIA/LC344/407
Un. Adm: (133302) DEL ESP DE ROUBOS E FURTOS CUIABA

A Partir de: 01/11/2024 Até 01/11/2024
Quantidade: 80 horas

Processo N.:

Nome: (58714/19) EMERSON EVANGELISTA DA SILVA

Cargo/Função: (9175) INVESTIGADOR DE POLICIA/LC344/407
Un. Adm: (133302) DEL ESP DE ROUBOS E FURTOS CUIABA

A Partir de: 01/11/2024 Até 01/11/2024
Quantidade: 80 horas

Processo N.:

Nome: (327167/1) EMERSON MARQUES LIMA

Cargo/Função: (4360) DELEGADO DE POLICIA SUBST
LC575/2016

Un. Adm: (177261) DEL DE POLICIA DE MATUPA
A Partir de: 03/11/2024 Até 03/11/2024

Quantidade: 80 horas

Processo N.:

Nome: (327194/1) EMERY BANDEIRA DE ALMEIDA JUNIOR

Cargo/Função: (9175) INVESTIGADOR DE POLICIA/LC344/407
Un. Adm: (177288) DEL DE POLICIA DE GUARANTA DO NORTE

A Partir de: 03/11/2024 Até 03/11/2024
Quantidade: 64 horas

Processo N.:

Nome: (44068/1) EMIVALDO MIRANDA DE AMORIM

Cargo/Função: (9175) INVESTIGADOR DE POLICIA/LC344/407
Un. Adm: (133280) DEL DE POLICIA DE STO ANTONIO DO

LEVERGER

A Partir de: 01/11/2024 Até 01/11/2024
Quantidade: 80 horas

Processo N.:

Nome: (259711/1) EMMANUELE GIOVANNINI

Cargo/Função: (9175) INVESTIGADOR DE POLICIA/LC344/407
Un. Adm: (213063) 1 DEL DE POLICIA DE RONDONOPOLIS

A Partir de: 03/11/2024 Até 03/11/2024
Quantidade: 80 horas

Processo N.:

Nome: (57898/5) ENEAS MENEZES FONTOURA

Cargo/Função: (9175) INVESTIGADOR DE POLICIA/LC344/407
Un. Adm: (134171) DEL DE POLICIA DE JACIARA

A Partir de: 03/11/2024 Até 03/11/2024
Quantidade: 80 horas

Processo N.:

Nome: (34920/1) ENEIAS ABRANTES

Cargo/Função: (9200) ESCRIVAO DE POLICIA/LC318/407
Un. Adm: (134015) DEL DE POLICIA DE PONTES E LACERDA

A Partir de: 02/11/2024 Até 02/11/2024
Quantidade: 80 horas

Processo N.:

Nome: (309000/1) ERIC FERNANDO DE SOUZA MARTINS
Cargo/Função: (4360) DELEGADO DE POLICIA SUBST
LC575/2016
Un. Adm: (177687) DEL DE POLICIA DE PRIMAVERA DO LESTE
A Partir de: 01/11/2024 Até 01/11/2024
Quantidade: 80 horas

Processo N.:

Nome: (309074/1) ERIC MARCIO FANTIN
Cargo/Função: (4360) DELEGADO DE POLICIA SUBST
LC575/2016
Un. Adm: (177580) DEL DE POLICIA DE JUARA
A Partir de: 01/11/2024 Até 01/11/2024
Quantidade: 80 horas

Processo N.:

Nome: (203359/1) ERIKA CRISTINA SILVA
Cargo/Função: (9175) INVESTIGADOR DE POLICIA/LC344/407
Un. Adm: (154750) DEL DE POLICIA DE NOVA XAVANTINA
A Partir de: 01/11/2024 Até 01/11/2024
Quantidade: 32 horas

Processo N.:

Nome: (57651/11) ERIKA DENISE ALVES DE LIMA BRAGA
Cargo/Função: (9200) ESCRIVAO DE POLICIA/LC318/407
Un. Adm: (133620) DEL DE POLICIA DE ARAPUTANGA
A Partir de: 03/11/2024 Até 03/11/2024
Quantidade: 80 horas

Processo N.:

Nome: (89498/4) ERIVALDO VICENTE PEREIRA JUNIOR
Cargo/Função: (9175) INVESTIGADOR DE POLICIA/LC344/407
Un. Adm: (212849) 1 DEL DE POLICIA DE VARZEA GRANDE
A Partir de: 02/11/2024 Até 02/11/2024
Quantidade: 80 horas

Processo N.:

Nome: (97447/1) ERNESTO RAMIRES FILHO
Cargo/Função: (9175) INVESTIGADOR DE POLICIA/LC344/407
Un. Adm: (164283) GER DE CONTRA INTELIGENCIA
A Partir de: 02/11/2024 Até 02/11/2024
Quantidade: 80 horas

Processo N.:

Nome: (88906/7) ESPEDITA ACACIA TORRES CARVALHO
Cargo/Função: (9175) INVESTIGADOR DE POLICIA/LC344/407
Un. Adm: (133531) DEL ESP DE ROUBOS E FURTOS B DO
GARCAS
A Partir de: 03/11/2024 Até 03/11/2024
Quantidade: 80 horas

Processo N.:

Nome: (92155/1) ESTEVAO DE ARRUDA
Cargo/Função: (9175) INVESTIGADOR DE POLICIA/LC344/407
Un. Adm: (164283) GER DE CONTRA INTELIGENCIA
A Partir de: 01/11/2024 Até 01/11/2024
Quantidade: 80 horas

Processo N.:

Nome: (234305/1) EURIPEDES INOCENCIO DA COSTA NETO
Cargo/Função: (9175) INVESTIGADOR DE POLICIA/LC344/407
Un. Adm: (133302) DEL ESP DE ROUBOS E FURTOS CUIABA
A Partir de: 02/11/2024 Até 02/11/2024
Quantidade: 80 horas

Processo N.:

Nome: (85392/2) EVA ALMEIDA DOS SANTOS
Cargo/Função: (9200) ESCRIVAO DE POLICIA/LC318/407
Un. Adm: (134090) DEL ESP DE ROUBOS E FURTOS
RONDONOPOLIS
A Partir de: 01/11/2024 Até 01/11/2024
Quantidade: 80 horas

Processo N.:

Nome: (94956/1) EVAIR RODRIGUES DOS SANTOS
Cargo/Função: (9175) INVESTIGADOR DE POLICIA/LC344/407
Un. Adm: (213063) 1 DEL DE POLICIA DE RONDONOPOLIS
A Partir de: 02/11/2024 Até 02/11/2024
Quantidade: 80 horas

Processo N.:

Nome: (97320/1) EVANDRO ARAUJO CAVALCANTE
Cargo/Função: (11665) FUNCAO DGA 10 LC/266
Un. Adm: (133701) DEL ESP DE DEFESA DA MULHER DE
CACERES
A Partir de: 02/11/2024 Até 02/11/2024
Quantidade: 56 horas

Processo N.:

Nome: (259701/1) EVANDRO PATRICIO RIBEIRO SERAFIM
Cargo/Função: (9175) INVESTIGADOR DE POLICIA/LC344/407
Un. Adm: (134090) DEL ESP DE ROUBOS E FURTOS
RONDONOPOLIS
A Partir de: 03/11/2024 Até 03/11/2024
Quantidade: 80 horas

Processo N.:

Nome: (259707/1) EVANDRO ROSA DOS SANTOS
Cargo/Função: (9175) INVESTIGADOR DE POLICIA/LC344/407
Un. Adm: (154733) DEL DE POLICIA DE AGUA BOA
A Partir de: 01/11/2024 Até 01/11/2024
Quantidade: 80 horas

Processo N.:

Nome: (234336/1) EVANIA MARTINS DA SILVA
Cargo/Função: (9200) ESCRIVAO DE POLICIA/LC318/407
Un. Adm: (212849) 1 DEL DE POLICIA DE VARZEA GRANDE
A Partir de: 03/11/2024 Até 03/11/2024
Quantidade: 80 horas

Processo N.:

Nome: (85107/2) EVERALDO DUARTE RODRIGUES
Cargo/Função: (9175) INVESTIGADOR DE POLICIA/LC344/407
Un. Adm: (134015) DEL DE POLICIA DE PONTES E LACERDA
A Partir de: 01/11/2024 Até 01/11/2024
Quantidade: 72 horas

Processo N.:

Nome: (245166/4) EVERALDO PEREIRA SILVA
Cargo/Função: (9175) INVESTIGADOR DE POLICIA/LC344/407
Un. Adm: (177164) DEL DE POLICIA DE NOBRES
A Partir de: 03/11/2024 Até 03/11/2024
Quantidade: 80 horas

Processo N.:

Nome: (108295/1) EVERTON KUMBIER
Cargo/Função: (9175) INVESTIGADOR DE POLICIA/LC344/407
Un. Adm: (134171) DEL DE POLICIA DE JACIARA
A Partir de: 02/11/2024 Até 02/11/2024
Quantidade: 80 horas

Processo N.:

Nome: (97810/7) EVILLYN LAURA DE OLIVEIRA BORGES
Cargo/Função: (9175) INVESTIGADOR DE POLICIA/LC344/407
Un. Adm: (133116) DEL ESP DE ROUBOS E FURTOS DE
VEICULO AUTOM
A Partir de: 01/11/2024 Até 01/11/2024
Quantidade: 80 horas

Processo N.:

Nome: (234435/1) FABIANA DOS SANTOS BEZERRA
Cargo/Função: (9200) ESCRIVAO DE POLICIA/LC318/407
Un. Adm: (176877) DEL ESP DE DELITOS DE TRANSITO
CUIABA
A Partir de: 16/11/2024 Até 16/11/2024
Quantidade: 32 horas

Processo N.:

Nome: (268066/1) FABIANA MOREIRA DA SILVA
Cargo/Função: (9175) INVESTIGADOR DE POLICIA/LC344/407
Un. Adm: (134090) DEL ESP DE ROUBOS E FURTOS
RONDONOPOLIS
A Partir de: 02/11/2024 Até 02/11/2024
Quantidade: 80 horas

Processo N.:

Nome: (268115/1) FABIANO APARECIDO NOGUEIRA SAMPAIO
Cargo/Função: (9175) INVESTIGADOR DE POLICIA/LC344/407
Un. Adm: (177288) DEL DE POLICIA DE GUARANTA DO NORTE
A Partir de: 03/11/2024 Até 03/11/2024
Quantidade: 80 horas

Processo N.:

Nome: (241752/2) FABIANO DE ASSIS SOUZA
Cargo/Função: (9175) INVESTIGADOR DE POLICIA/LC344/407
Un. Adm: (133612) DEL DE POLICIA DE CACERES
A Partir de: 01/11/2024 Até 01/11/2024
Quantidade: 80 horas

Processo N.:

Nome: (252002/1) FABIANO PITOSCIA
Cargo/Função: (2348) DELEGADO DE POLICIA
Un. Adm: (133302) DEL ESP DE ROUBOS E FURTOS CUIABA
A Partir de: 03/11/2024 Até 03/11/2024
Quantidade: 80 horas

Processo N.:

Nome: (97321/1) FABIENE DA SILVA TOLEDO
Cargo/Função: (9200) ESCRIVAO DE POLICIA/LC318/407
Un. Adm: (222313) PLANTAO DE ATEND VITIMAS DE VIOLENCIA
DOM E SEXUAL
A Partir de: 01/11/2024 Até 01/11/2024
Quantidade: 80 horas

Processo N.:

Nome: (126186/2) FABIO ARRUDA GOES FERREIRA
Cargo/Função: (11592) DGA-5 SERVIDOR
Un. Adm: (173746) COORD DE ESTATISTICA
A Partir de: 01/11/2024 Até 01/11/2024
Quantidade: 40 horas

Processo N.:

Nome: (234403/1) FABIO BATISTA DUREX
Cargo/Função: (9200) ESCRIVAO DE POLICIA/LC318/407
Un. Adm: (213063) 1 DEL DE POLICIA DE RONDONOPOLIS
A Partir de: 02/11/2024 Até 02/11/2024
Quantidade: 80 horas

Processo N.:

Nome: (69335/8) FABIO DE MORAES PESSOA
Cargo/Função: (9175) INVESTIGADOR DE POLICIA/LC344/407
Un. Adm: (164356) GER DE COMBATE AO CRIME ORGANIZADO
A Partir de: 03/11/2024 Até 03/11/2024
Quantidade: 80 horas

Processo N.:

Nome: (203643/1) FABIO EDUARDO MOUSSALEM
Cargo/Função: (9175) INVESTIGADOR DE POLICIA/LC344/407
Un. Adm: (134090) DEL ESP DE ROUBOS E FURTOS
RONDONOPOLIS
A Partir de: 12/11/2024 Até 12/11/2024
Quantidade: 56 horas

Processo N.:

Nome: (99986/2) FABIO GOMES TELES
Cargo/Função: (9175) INVESTIGADOR DE POLICIA/LC344/407
Un. Adm: (212849) 1 DEL DE POLICIA DE VARZEA GRANDE
A Partir de: 02/11/2024 Até 02/11/2024
Quantidade: 80 horas

Processo N.:

Nome: (234351/1) FABIO GONCALVES PEREIRA
Cargo/Função: (9175) INVESTIGADOR DE POLICIA/LC344/407
Un. Adm: (212849) 1 DEL DE POLICIA DE VARZEA GRANDE
A Partir de: 02/11/2024 Até 02/11/2024
Quantidade: 80 horas

Processo N.:

Nome: (327083/1) FABIO HENRIQUE MAZZO MIORIM
Cargo/Função: (9175) INVESTIGADOR DE POLICIA/LC344/407
Un. Adm: (164275) GER OPERACOES DE INTELIGENCIA
SEGURANCA PUBLICA
A Partir de: 01/11/2024 Até 01/11/2024
Quantidade: 80 horas

Processo N.:

Nome: (93149/1) FABIO JANDERSON BOGO
Cargo/Função: (9175) INVESTIGADOR DE POLICIA/LC344/407
Un. Adm: (133248) DEL DE POL DE CHAPADA DOS GUIMARAES
A Partir de: 03/11/2024 Até 03/11/2024
Quantidade: 40 horas

Processo N.:

Nome: (259771/1) FABIO LUIZ CARDOSO PINTO
Cargo/Função: (9200) ESCRIVAO DE POLICIA/LC318/407
Un. Adm: (164356) GER DE COMBATE AO CRIME ORGANIZADO
A Partir de: 01/11/2024 Até 01/11/2024
Quantidade: 80 horas

Processo N.:

Nome: (299347/1) FABIO NAHAS PEREIRA DOS SANTOS
Cargo/Função: (2348) DELEGADO DE POLICIA
Un. Adm: (134090) DEL ESP DE ROUBOS E FURTOS
RONDONOPOLIS
A Partir de: 07/11/2024 Até 07/11/2024
Quantidade: 64 horas

Processo N.:

Nome: (268085/1) FABIO PACHECO RODRIGUES
Cargo/Função: (9175) INVESTIGADOR DE POLICIA/LC344/407
Un. Adm: (164356) GER DE COMBATE AO CRIME ORGANIZADO
A Partir de: 02/11/2024 Até 02/11/2024
Quantidade: 80 horas

Processo N.:

Nome: (327159/1) FABIO VIANA MATEUS
Cargo/Função: (4360) DELEGADO DE POLICIA SUBST
LC575/2016
Un. Adm: (177288) DEL DE POLICIA DE GUARANTA DO NORTE
A Partir de: 03/11/2024 Até 03/11/2024
Quantidade: 80 horas

Processo N.:

Nome: (307156/1) FABRICIO GARCIA HENRIQUES
Cargo/Função: (4360) DELEGADO DE POLICIA SUBST
LC575/2016
Un. Adm: (133620) DEL DE POLICIA DE ARAPUTANGA
A Partir de: 01/11/2024 Até 01/11/2024
Quantidade: 80 horas

Processo N.:

Nome: (328502/1) FABRICIO SANTOS NERY
Cargo/Função: (9175) INVESTIGADOR DE POLICIA/LC344/407
Un. Adm: (134040) DEL DE POL DE VILA BELA DA SANTISSIMA
TRINDADE
A Partir de: 01/11/2024 Até 01/11/2024
Quantidade: 80 horas

Processo N.:

Nome: (259747/1) FAGNER ARAUJO DOS SANTOS
Cargo/Função: (9200) ESCRIVAO DE POLICIA/LC318/407
Un. Adm: (154105) DEL ESP DE REPRESSAO A
ENTORPECENTES
A Partir de: 01/11/2024 Até 01/11/2024
Quantidade: 80 horas

Processo N.:

Nome: (259721/1) FAGNER DE MATTOS NEGRAO
Cargo/Função: (9175) INVESTIGADOR DE POLICIA/LC344/407
Un. Adm: (133248) DEL DE POL DE CHAPADA DOS GUIMARAES
A Partir de: 09/11/2024 Até 09/11/2024
Quantidade: 56 horas

Processo N.:

Nome: (217148/2) FAGNER FERNANDES
Cargo/Função: (9200) ESCRIVAO DE POLICIA/LC318/407
Un. Adm: (164372) GER DE OPERACOES ESPECIAIS
A Partir de: 03/11/2024 Até 03/11/2024
Quantidade: 80 horas

Processo N.:

Nome: (117448/5) FAGNER SILVA DE OLIVEIRA
Cargo/Função: (9175) INVESTIGADOR DE POLICIA/LC344/407
Un. Adm: (164453) DEL ESP DE FRONTEIRA
A Partir de: 04/11/2024 Até 04/11/2024
Quantidade: 56 horas

Processo N.:

Nome: (203913/1) FAUSTO JIULIANO MOURA
Cargo/Função: (9175) INVESTIGADOR DE POLICIA/LC344/407
Un. Adm: (131865) CORREG GERAL DA POLICIA JUDICIARIA
CIVIL
A Partir de: 02/11/2024 Até 02/11/2024
Quantidade: 48 horas

Processo N.:

Nome: (105026/8) FAUSTO SOUZA JURADO MOLINA
Cargo/Função: (9175) INVESTIGADOR DE POLICIA/LC344/407
Un. Adm: (173746) COORD DE ESTATISTICA
A Partir de: 03/11/2024 Até 03/11/2024
Quantidade: 80 horas

Processo N.:

Nome: (327113/1) FELIPE AUGUSTO PATRICIO ALVES PINTO
Cargo/Função: (9200) ESCRIVAO DE POLICIA/LC318/407
Un. Adm: (134511) DEL DE POLICIA DE SORRISO
A Partir de: 01/11/2024 Até 01/11/2024
Quantidade: 80 horas

Processo N.:

Nome: (327139/1) FELIPE DE PAULA BATISTA VILELLA
Cargo/Função: (9200) ESCRIVAO DE POLICIA/LC318/407
Un. Adm: (154105) DEL ESP DE REPRESSAO A
ENTORPECENTES
A Partir de: 01/11/2024 Até 01/11/2024
Quantidade: 48 horas

Processo N.:

Nome: (285858/2) FELIPE DOS SANTOS BOA SORTE
Cargo/Função: (9175) INVESTIGADOR DE POLICIA/LC344/407
Un. Adm: (133728) DEL DE POLICIA DE DIAMANTINO
A Partir de: 02/11/2024 Até 02/11/2024
Quantidade: 80 horas

Processo N.:

Nome: (259718/1) FELIPE RODRIGUES DE REZENDE
Cargo/Função: (9175) INVESTIGADOR DE POLICIA/LC344/407
Un. Adm: (176834) DEL ESP DE ESTELIONATO CBA
A Partir de: 01/11/2024 Até 01/11/2024
Quantidade: 80 horas

Processo N.:

Nome: (347957/1) FELIPE ZANOL TURINI VIEIRA
Cargo/Função: (9175) INVESTIGADOR DE POLICIA/LC344/407
Un. Adm: (131997) ACAD DE POLICIA JUDICIARIA CIVIL
A Partir de: 02/11/2024 Até 02/11/2024
Quantidade: 80 horas

Processo N.:

Nome: (252096/1) FERDINANDO FREDERICO MURTA
Cargo/Função: (11690) FUNCAO DGA 6 LC/266
Un. Adm: (164372) GER DE OPERACOES ESPECIAIS
A Partir de: 10/11/2024 Até 10/11/2024
Quantidade: 56 horas

Processo N.:

Nome: (228115/24) FERNANDA DA SILVA ALVES
Cargo/Função: (9175) INVESTIGADOR DE POLICIA/LC344/407
Un. Adm: (213080) 2 DEL DE POLICIA DE RONDONOPOLIS
A Partir de: 01/11/2024 Até 01/11/2024
Quantidade: 80 horas

Processo N.:

Nome: (234254/1) FERNANDA LEMES DA SILVA
Cargo/Função: (9200) ESCRIVAO DE POLICIA/LC318/407
Un. Adm: (133612) DEL DE POLICIA DE CACERES
A Partir de: 02/11/2024 Até 02/11/2024
Quantidade: 72 horas

Processo N.:

Nome: (267957/1) FERNANDA SIRILO DE REZENDE
Cargo/Função: (9175) INVESTIGADOR DE POLICIA/LC344/407
Un. Adm: (134090) DEL ESP DE ROUBOS E FURTOS
RONDONOPOLIS
A Partir de: 01/11/2024 Até 01/11/2024
Quantidade: 80 horas

Processo N.:

Nome: (234502/1) FERNANDO CESAR GITIRANA GONCALVES
Cargo/Função: (9200) ESCRIVAO DE POLICIA/LC318/407
Un. Adm: (232130) NUC DE MONITORAMENTO
A Partir de: 03/11/2024 Até 03/11/2024
Quantidade: 80 horas

Processo N.:

Nome: (319700/1) FERNANDO FILIU ALBUQUERQUE MARQUES
Cargo/Função: (4360) DELEGADO DE POLICIA SUBST
LC575/2016
Un. Adm: (134635) DEL DE POLICIA DE BARRA DO BUGRES
A Partir de: 01/11/2024 Até 01/11/2024
Quantidade: 56 horas

Processo N.:

Nome: (242432/1) FERNANDO FLEURY DA MOTA
Cargo/Função: (2348) DELEGADO DE POLICIA
Un. Adm: (134104) DEL ESP DE DEFESA DA MULHER
RONDONOPOLIS
A Partir de: 01/11/2024 Até 01/11/2024
Quantidade: 80 horas

Processo N.:

Nome: (97371/1) FERNANDO JORGE COUTINHO GOUVEA
Cargo/Função: (9175) INVESTIGADOR DE POLICIA/LC344/407
Un. Adm: (164283) GER DE CONTRA INTELIGENCIA
A Partir de: 01/11/2024 Até 01/11/2024
Quantidade: 80 horas

Processo N.:

Nome: (92162/1) FERNANDO MARTIN LOPES
Cargo/Função: (9200) ESCRIVAO DE POLICIA/LC318/407
Un. Adm: (133116) DEL ESP DE ROUBOS E FURTOS DE
VEICULO AUTOM
A Partir de: 02/11/2024 Até 02/11/2024
Quantidade: 80 horas

Processo N.:

Nome: (136124/1) FERNANDO PEREIRA DA SILVA
Cargo/Função: (11665) FUNCAO DGA 10 LC/266
Un. Adm: (154750) DEL DE POLICIA DE NOVA XAVANTINA
A Partir de: 03/11/2024 Até 03/11/2024
Quantidade: 80 horas

Processo N.:

Nome: (327154/1) FERNANDO SOUSA SILVA
Cargo/Função: (9175) INVESTIGADOR DE POLICIA/LC344/407
Un. Adm: (177369) DEL DE POLICIA DE PORTO ALEGRE DO
NORTE
A Partir de: 11/11/2024 Até 11/11/2024
Quantidade: 56 horas

Processo N.:

Nome: (97475/1) FERNANDO WOLF
Cargo/Função: (11665) FUNCAO DGA 10 LC/266
Un. Adm: (212792) 2 DEL DE POLICIA DE CUIABA
A Partir de: 03/11/2024 Até 03/11/2024
Quantidade: 80 horas

Processo N.:

Nome: (259715/1) FIRMINO MORAIS DA SILVA JUNIOR
Cargo/Função: (9175) INVESTIGADOR DE POLICIA/LC344/407
Un. Adm: (133531) DEL ESP DE ROUBOS E FURTOS B DO
GARCAS
A Partir de: 01/11/2024 Até 01/11/2024
Quantidade: 80 horas

Processo N.:

Nome: (259726/1) FLAVIA CORDOVEZ LOPES DE AQUINO
Cargo/Função: (9175) INVESTIGADOR DE POLICIA/LC344/407
Un. Adm: (133302) DEL ESP DE ROUBOS E FURTOS CUIABA
A Partir de: 03/11/2024 Até 03/11/2024
Quantidade: 80 horas

Processo N.:

Nome: (268100/1) FLAVIA INES REOLON
Cargo/Função: (9175) INVESTIGADOR DE POLICIA/LC344/407
Un. Adm: (134511) DEL DE POLICIA DE SORRISO
A Partir de: 03/11/2024 Até 03/11/2024
Quantidade: 80 horas

Processo N.:

Nome: (259700/1) FLAVIANA FERREIRA CABRAL
Cargo/Função: (9175) INVESTIGADOR DE POLICIA/LC344/407
Un. Adm: (232130) NUC DE MONITORAMENTO
A Partir de: 01/11/2024 Até 01/11/2024
Quantidade: 80 horas

Processo N.:

Nome: (62213/3) FLAVIO DE SOUZA FURQUIM
Cargo/Função: (9175) INVESTIGADOR DE POLICIA/LC344/407
Un. Adm: (164283) GER DE CONTRA INTELIGENCIA
A Partir de: 02/11/2024 Até 02/11/2024
Quantidade: 80 horas

Processo N.:

Nome: (92168/1) FLAVIO HENRIQUE STRINGUETA
Cargo/Função: (2348) DELEGADO DE POLICIA
Un. Adm: (212792) 2 DEL DE POLICIA DE CUIABA
A Partir de: 02/11/2024 Até 02/11/2024
Quantidade: 80 horas

Processo N.:

Nome: (103249/20) FLAVIO JOSE ESTEVES DE OLIVEIRA
Cargo/Função: (9175) INVESTIGADOR DE POLICIA/LC344/407
Un. Adm: (133833) DEL REGIONAL DE JUINA
A Partir de: 02/11/2024 Até 02/11/2024
Quantidade: 80 horas

Processo N.:

Nome: (267939/1) FLAVIO VIEIRA GONCALVES
Cargo/Função: (9200) ESCRIVAO DE POLICIA/LC318/407
Un. Adm: (134090) DEL ESP DE ROUBOS E FURTOS

RONDONOPOLIS

A Partir de: 02/11/2024 Até 02/11/2024
Quantidade: 80 horas

Processo N.:

Nome: (221621/5) FLORISVALDO ANTONIO RIBEIRO
Cargo/Função: (11665) FUNCAO DGA 10 LC/266
Un. Adm: (133612) DEL DE POLICIA DE CACERES
A Partir de: 01/11/2024 Até 01/11/2024
Quantidade: 80 horas

Processo N.:

Nome: (92169/1) FOAD JOSE GATTASS
Cargo/Função: (9200) ESCRIVAO DE POLICIA/LC318/407
Un. Adm: (232130) NUC DE MONITORAMENTO
A Partir de: 03/11/2024 Até 03/11/2024
Quantidade: 80 horas

Processo N.:

Nome: (203212/1) FRANCIEL DA CONCEICAO CAMPOS
Cargo/Função: (9175) INVESTIGADOR DE POLICIA/LC344/407
Un. Adm: (213063) 1 DEL DE POLICIA DE RONDONOPOLIS
A Partir de: 01/11/2024 Até 01/11/2024
Quantidade: 64 horas

Processo N.:

Nome: (108235/1) FRANCISCO CLAUDIO FURTADO DE SOUSA
Cargo/Função: (9175) INVESTIGADOR DE POLICIA/LC344/407
Un. Adm: (180866) GER DE PROVIMENTO MANUTENCAO E
MONITORAMENTO
A Partir de: 09/11/2024 Até 09/11/2024
Quantidade: 64 horas

Processo N.:

Nome: (268143/1) FRANCISCO DAS CHAGAS DE BRITO PAULA
GONCALO
Cargo/Função: (9175) INVESTIGADOR DE POLICIA/LC344/407
Un. Adm: (154733) DEL DE POLICIA DE AGUA BOA
A Partir de: 01/11/2024 Até 01/11/2024
Quantidade: 80 horas

Processo N.:

Nome: (268155/1) FRANCISCO ERIVELTO FERREIRA E SILVA
Cargo/Função: (9175) INVESTIGADOR DE POLICIA/LC344/407
Un. Adm: (133809) DEL DE POLICIA DE NOVA MUTUM
A Partir de: 02/11/2024 Até 02/11/2024
Quantidade: 80 horas

Processo N.:

Nome: (97843/6) FRANCISCO NEUDIVAN DO CARMO FILHO
Cargo/Função: (9175) INVESTIGADOR DE POLICIA/LC344/407
Un. Adm: (212792) 2 DEL DE POLICIA DE CUIABA
A Partir de: 02/11/2024 Até 02/11/2024
Quantidade: 80 horas

Processo N.:

Nome: (121906/8) FRANCISCO PEREIRA MILHOMEM DOS SANTOS
Cargo/Função: (9175) INVESTIGADOR DE POLICIA/LC344/407
Un. Adm: (222313) PLANTAO DE ATEND VITIMAS DE VIOLENCIA
DOM E SEXUAL
A Partir de: 01/11/2024 Até 01/11/2024
Quantidade: 80 horas

Processo N.:

Nome: (267996/1) FRANCISCO REIS DA SILVA
Cargo/Função: (9175) INVESTIGADOR DE POLICIA/LC344/407
Un. Adm: (222321) DEL ESPECIALIZADA DE DELITOS CONTRA
A PESSOA IDOSA
A Partir de: 03/11/2024 Até 03/11/2024
Quantidade: 80 horas

Processo N.:

Nome: (136315/1) FRANK LUIS ALVES
Cargo/Função: (11665) FUNCAO DGA 10 LC/266
Un. Adm: (177407) DEL DE POLICIA DE SAO FELIX DO
ARAGUAIA
A Partir de: 02/11/2024 Até 02/11/2024
Quantidade: 80 horas

Processo N.:

Nome: (259704/1) FREDERICO EDUARDO DE OLIVEIRA
GRUSZCZYNSKI
Cargo/Função: (9175) INVESTIGADOR DE POLICIA/LC344/407
Un. Adm: (212776) 1 DEL DE POLICIA DE CUIABA
A Partir de: 02/11/2024 Até 02/11/2024
Quantidade: 80 horas

Processo N.:

Nome: (259731/1) FREDERICO STEVANATO ROCHA
Cargo/Função: (9175) INVESTIGADOR DE POLICIA/LC344/407
Un. Adm: (177407) DEL DE POLICIA DE SAO FELIX DO
ARAGUAIA
A Partir de: 02/11/2024 Até 02/11/2024
Quantidade: 80 horas

Processo N.:

Nome: (203530/1) FREDSON WELLITON SERVIO RONDON
Cargo/Função: (9175) INVESTIGADOR DE POLICIA/LC344/407
Un. Adm: (133116) DEL ESP DE ROUBOS E FURTOS DE
VEICULO AUTOM
A Partir de: 01/11/2024 Até 01/11/2024
Quantidade: 80 horas

Processo N.:

Nome: (132292/2) GABRIEL AMARAL DE SA
Cargo/Função: (9175) INVESTIGADOR DE POLICIA/LC344/407
Un. Adm: (133302) DEL ESP DE ROUBOS E FURTOS CUIABA
A Partir de: 01/11/2024 Até 01/11/2024
Quantidade: 80 horas

Processo N.:

Nome: (328819/1) GABRIEL BERTON FERREIRA
Cargo/Função: (9200) ESCRIVAO DE POLICIA/LC318/407
Un. Adm: (133809) DEL DE POLICIA DE NOVA MUTUM
A Partir de: 01/11/2024 Até 01/11/2024
Quantidade: 80 horas

Processo N.:

Nome: (321694/2) GABRIELA TORRECILHA FURINI
Cargo/Função: (11665) FUNCAO DGA 10 LC/266
Un. Adm: (134015) DEL DE POLICIA DE PONTES E LACERDA
A Partir de: 02/11/2024 Até 02/11/2024
Quantidade: 80 horas

Processo N.:

Nome: (259719/1) GABRIELLA CRISTINA DE MELO AMORIM
Cargo/Função: (11665) FUNCAO DGA 10 LC/266
Un. Adm: (154768) DEL DE POLICIA DE CANARANA
A Partir de: 01/11/2024 Até 01/11/2024
Quantidade: 24 horas

Processo N.:

Nome: (330436/1) GABRIELLA MELO PONTE RODRIGUES
Cargo/Função: (11665) FUNCAO DGA 10 LC/266
Un. Adm: (177369) DEL DE POLICIA DE PORTO ALEGRE DO NORTE
A Partir de: 02/11/2024 Até 02/11/2024
Quantidade: 80 horas

Processo N.:

Nome: (97334/1) GASPAS FIGUEIREDO DOS REIS
Cargo/Função: (9175) INVESTIGADOR DE POLICIA/LC344/407
Un. Adm: (131865) CORREG GERAL DA POLICIA JUDICIARIA CIVIL
A Partir de: 01/11/2024 Até 01/11/2024
Quantidade: 56 horas

Processo N.:

Nome: (97337/1) GELMAR CLAUDIO DE SOUSA
Cargo/Função: (9175) INVESTIGADOR DE POLICIA/LC344/407
Un. Adm: (133531) DEL ESP DE ROUBOS E FURTOS B DO GARCAS
A Partir de: 03/11/2024 Até 03/11/2024
Quantidade: 80 horas

Processo N.:

Nome: (75140/14) GELZA MOREIRA DOS SANTOS FARIAS
Cargo/Função: (9175) INVESTIGADOR DE POLICIA/LC344/407
Un. Adm: (133515) DEL ESP DE DEFESA DA MULHER BARRA DO GARCAS
A Partir de: 01/11/2024 Até 01/11/2024
Quantidade: 80 horas

Processo N.:

Nome: (92135/1) GENILDO ALVES RIBEIRO
Cargo/Função: (9175) INVESTIGADOR DE POLICIA/LC344/407
Un. Adm: (164453) DEL ESP DE FRONTEIRA
A Partir de: 02/11/2024 Até 02/11/2024
Quantidade: 64 horas

Processo N.:

Nome: (97515/1) GENILDO FACINCANI DA SILVA
Cargo/Função: (9175) INVESTIGADOR DE POLICIA/LC344/407
Un. Adm: (213063) 1 DEL DE POLICIA DE RONDONOPOLIS
A Partir de: 01/11/2024 Até 01/11/2024
Quantidade: 80 horas

Processo N.:

Nome: (108832/2) GENIVALDO PERES DA SILVA
Cargo/Função: (9175) INVESTIGADOR DE POLICIA/LC344/407
Un. Adm: (177164) DEL DE POLICIA DE NOBRES
A Partir de: 02/11/2024 Até 02/11/2024
Quantidade: 80 horas

Processo N.:

Nome: (107929/2) GENTIL BENILTON BARROS FILHO
Cargo/Função: (11665) FUNCAO DGA 10 LC/266
Un. Adm: (164372) GER DE OPERACOES ESPECIAIS
A Partir de: 15/11/2024 Até 15/11/2024
Quantidade: 48 horas

Processo N.:

Nome: (110917/2) GEORGE FONTOURA FILGUEIRAS
Cargo/Função: (9175) INVESTIGADOR DE POLICIA/LC344/407
Un. Adm: (176877) DEL ESP DE DELITOS DE TRANSITO CUIABA
A Partir de: 01/11/2024 Até 01/11/2024
Quantidade: 80 horas

Processo N.:

Nome: (268025/1) GEOVANE RODRIGUES SILVA
Cargo/Função: (9175) INVESTIGADOR DE POLICIA/LC344/407
Un. Adm: (177440) DEL DE POLICIA DE VILA RICA
A Partir de: 02/11/2024 Até 02/11/2024
Quantidade: 80 horas

Processo N.:

Nome: (268022/1) GEOVANE ROZA DA SILVA
Cargo/Função: (11665) FUNCAO DGA 10 LC/266
Un. Adm: (164100) DIR DE EXECUCAO ESTRATEGICA
A Partir de: 02/11/2024 Até 02/11/2024
Quantidade: 80 horas

Processo N.:

Nome: (136144/1) GERALDO GEZONI FILHO
Cargo/Função: (11606) DGA-6 SERVIDOR
Un. Adm: (193461) DEL REGIONAL DE GUARANTA DO NORTE
A Partir de: 02/11/2024 Até 02/11/2024
Quantidade: 80 horas

Processo N.:

Nome: (259752/1) GERMANO JOAQUIM SANTANA NETO
Cargo/Função: (9175) INVESTIGADOR DE POLICIA/LC344/407
Un. Adm: (133116) DEL ESP DE ROUBOS E FURTOS DE VEICULO AUTOM
A Partir de: 02/11/2024 Até 02/11/2024
Quantidade: 80 horas

Processo N.:

Nome: (215996/2) GERSON EDUARDO NOGUEIRA
Cargo/Função: (9200) ESCRIVAO DE POLICIA/LC318/407
Un. Adm: (131865) CORREG GERAL DA POLICIA JUDICIARIA CIVIL
A Partir de: 03/11/2024 Até 03/11/2024
Quantidade: 80 horas

Processo N.:

Nome: (259744/1) GETULIO DIEGO NERVIS CONRADO MACHADO
Cargo/Função: (9175) INVESTIGADOR DE POLICIA/LC344/407
Un. Adm: (134511) DEL DE POLICIA DE SORRISO
A Partir de: 17/11/2024 Até 17/11/2024
Quantidade: 40 horas

Processo N.:

Nome: (90288/27) GILDAZIO GOMES DA COSTA
Cargo/Função: (11665) FUNCAO DGA 10 LC/266
Un. Adm: (154784) DEL DE POLICIA DE RIBEIRAO CASCALHEIRA
A Partir de: 02/11/2024 Até 02/11/2024
Quantidade: 80 horas

Processo N.:

Nome: (95884/1) GILDO MARQUES DE ARRUDA
Cargo/Função: (11665) FUNCAO DGA 10 LC/266
Un. Adm: (134015) DEL DE POLICIA DE PONTES E LACERDA
A Partir de: 02/11/2024 Até 02/11/2024
Quantidade: 64 horas

Processo N.:

Nome: (268128/1) GILMAR AMANN DEVITTE
Cargo/Função: (9175) INVESTIGADOR DE POLICIA/LC344/407
Un. Adm: (176877) DEL ESP DE DELITOS DE TRANSITO CUIABA
A Partir de: 01/11/2024 Até 01/11/2024
Quantidade: 80 horas

Processo N.:

Nome: (111802/2) GILMAR ANDREOTTI DA SILVA
Cargo/Função: (9175) INVESTIGADOR DE POLICIA/LC344/407
Un. Adm: (173711) GER DE CAPTACAO ANALISE E DIFUSAO DE DADOS
A Partir de: 11/11/2024 Até 11/11/2024
Quantidade: 56 horas

Processo N.:

Nome: (86342/2) GILMAR PAIVA DE AMURIM
Cargo/Função: (9175) INVESTIGADOR DE POLICIA/LC344/407
Un. Adm: (133728) DEL DE POLICIA DE DIAMANTINO
A Partir de: 05/11/2024 Até 05/11/2024
Quantidade: 40 horas

Processo N.:

Nome: (203644/1) GILNEI ZANELLA NOVACHINSKI
Cargo/Função: (9175) INVESTIGADOR DE POLICIA/LC344/407
Un. Adm: (134090) DEL ESP DE ROUBOS E FURTOS RONDONOPOLIS
A Partir de: 03/11/2024 Até 03/11/2024
Quantidade: 80 horas

Processo N.:

Nome: (208137/2) GILSON FERREIRA DE ARRUDA
Cargo/Função: (9175) INVESTIGADOR DE POLICIA/LC344/407
Un. Adm: (176834) DEL ESP DE ESTELIONATO CBA
A Partir de: 02/11/2024 Até 02/11/2024
Quantidade: 80 horas

Processo N.:

Nome: (41478/2) GILSON SANTANA MARQUES DOS SANTOS
Cargo/Função: (9175) INVESTIGADOR DE POLICIA/LC344/407
Un. Adm: (222313) PLANTAO DE ATEND VITIMAS DE VIOLENCIA
DOM E SEXUAL
A Partir de: 02/11/2024 Até 02/11/2024
Quantidade: 80 horas

Processo N.:

Nome: (108247/1) GIOVANA PEDRO MAPELLI BUCCO
Cargo/Função: (9175) INVESTIGADOR DE POLICIA/LC344/407
Un. Adm: (176915) DEL REGIONAL DE VARZEA GRANDE
A Partir de: 02/11/2024 Até 02/11/2024
Quantidade: 8 horas

Processo N.:

Nome: (327045/1) GIOVANNA MORBECK ARANTES RODRIGUES CALLEJAS
Cargo/Função: (9200) ESCRIVAO DE POLICIA/LC318/407
Un. Adm: (193488) DEL REGIONAL DE NOVA MUTUM
A Partir de: 01/11/2024 Até 01/11/2024
Quantidade: 80 horas

Processo N.:

Nome: (268009/1) GISELLE ROSSA
Cargo/Função: (9175) INVESTIGADOR DE POLICIA/LC344/407
Un. Adm: (131865) CORREG GERAL DA POLICIA JUDICIARIA CIVIL
A Partir de: 02/11/2024 Até 02/11/2024
Quantidade: 56 horas

Processo N.:

Nome: (136135/1) GISLAINE TRIVELLATO GRASSI
Cargo/Função: (11665) FUNCAO DGA 10 LC/266
Un. Adm: (164100) DIR DE EXECUCAO ESTRATEGICA
A Partir de: 02/11/2024 Até 02/11/2024
Quantidade: 80 horas

Processo N.:

Nome: (307345/2) GISLAYNE APARECIDA CURADO
Cargo/Função: (9200) ESCRIVAO DE POLICIA/LC318/407
Un. Adm: (134015) DEL DE POLICIA DE PONTES E LACERDA
A Partir de: 03/11/2024 Até 03/11/2024
Quantidade: 80 horas

Processo N.:

Nome: (116351/5) GISLENE CABRAL DE SOUZA
Cargo/Função: (9175) INVESTIGADOR DE POLICIA/LC344/407
Un. Adm: (213063) 1 DEL DE POLICIA DE RONDONOPOLIS
A Partir de: 15/11/2024 Até 15/11/2024
Quantidade: 40 horas

Processo N.:

Nome: (95330/5) GLAUCIA CRISTINA MOURA ALT
Cargo/Função: (9175) INVESTIGADOR DE POLICIA/LC344/407
Un. Adm: (212792) 2 DEL DE POLICIA DE CUIABA
A Partir de: 02/11/2024 Até 02/11/2024
Quantidade: 80 horas

Processo N.:

Nome: (97322/1) GLAUCIA DA COSTA GARCIA
Cargo/Função: (9200) ESCRIVAO DE POLICIA/LC318/407
Un. Adm: (222321) DEL ESPECIALIZADA DE DELITOS CONTRA A PESSOA IDOSA
A Partir de: 03/11/2024 Até 03/11/2024
Quantidade: 80 horas

Processo N.:

Nome: (341129/1) GORDIANO CAMARGO CHAVES
Cargo/Função: (9200) ESCRIVAO DE POLICIA/LC318/407
Un. Adm: (154784) DEL DE POLICIA DE RIBEIRAO CASCALHEIRA
A Partir de: 03/11/2024 Até 03/11/2024
Quantidade: 80 horas

Processo N.:

Nome: (35135/1) GRACIA MARIA SANTANA
Cargo/Função: (9175) INVESTIGADOR DE POLICIA/LC344/407
Un. Adm: (164283) GER DE CONTRA INTELIGENCIA
A Partir de: 02/11/2024 Até 02/11/2024
Quantidade: 80 horas

Processo N.:

Nome: (98536/2) GRACIELE RODRIGUES DE ALMEIDA
Cargo/Função: (9175) INVESTIGADOR DE POLICIA/LC344/407
Un. Adm: (133612) DEL DE POLICIA DE CACERES
A Partir de: 16/11/2024 Até 16/11/2024
Quantidade: 40 horas

Processo N.:

Nome: (234285/1) GRAZIELA APARECIDA GUIMARAES
Cargo/Função: (9200) ESCRIVAO DE POLICIA/LC318/407
Un. Adm: (133612) DEL DE POLICIA DE CACERES
A Partir de: 01/11/2024 Até 01/11/2024
Quantidade: 80 horas

Processo N.:

Nome: (307126/1) GUILHERME CAMPOMAR DA ROCHA
Cargo/Função: (4360) DELEGADO DE POLICIA SUBST LC575/2016
Un. Adm: (134015) DEL DE POLICIA DE PONTES E LACERDA
A Partir de: 01/11/2024 Até 01/11/2024
Quantidade: 80 horas

Processo N.:

Nome: (242516/1) GUILHERME DE CARVALHO BERTOLI
Cargo/Função: (2348) DELEGADO DE POLICIA
Un. Adm: (133302) DEL ESP DE ROUBOS E FURTOS CUIABA
A Partir de: 02/11/2024 Até 02/11/2024
Quantidade: 48 horas

Processo N.:

Nome: (327062/1) GUILHERME SANTANA PEREIRA
Cargo/Função: (9200) ESCRIVAO DE POLICIA/LC318/407
Un. Adm: (134015) DEL DE POLICIA DE PONTES E LACERDA
A Partir de: 03/11/2024 Até 03/11/2024
Quantidade: 80 horas

Processo N.:

Nome: (309516/1) GUSTAVO ATAIDE FERNANDES SANTOS
Cargo/Função: (4360) DELEGADO DE POLICIA SUBST LC575/2016
Un. Adm: (133647) DEL DE POLICIA DE MIRASSOL DOESTE
A Partir de: 01/11/2024 Até 01/11/2024
Quantidade: 80 horas

Processo N.:

Nome: (242594/1) GUSTAVO COLOGNESI BELAO
Cargo/Função: (11690) FUNCAO DGA 6 LC/266
Un. Adm: (164356) GER DE COMBATE AO CRIME ORGANIZADO
A Partir de: 03/11/2024 Até 03/11/2024
Quantidade: 80 horas

Processo N.:

Nome: (234433/1) GUSTAVO FONTES LEITE
Cargo/Função: (9200) ESCRIVAO DE POLICIA/LC318/407
Un. Adm: (222313) PLANTAO DE ATEND VITIMAS DE VIOLENCIA DOM E SEXUAL
A Partir de: 01/11/2024 Até 01/11/2024
Quantidade: 80 horas

Processo N.:

Nome: (220615/6) GUSTAVO JOSE PAZUCH
Cargo/Função: (9175) INVESTIGADOR DE POLICIA/LC344/407
Un. Adm: (193488) DEL REGIONAL DE NOVA MUTUM
A Partir de: 01/11/2024 Até 01/11/2024
Quantidade: 80 horas

Processo N.:

Nome: (268305/1) GUSTAVO PEREIRA PACHECO DE ALMEIDA
Cargo/Função: (9175) INVESTIGADOR DE POLICIA/LC344/407
Un. Adm: (177440) DEL DE POLICIA DE VILA RICA
A Partir de: 17/11/2024 Até 17/11/2024
Quantidade: 40 horas

Processo N.:

Nome: (97341/1) GUSTAVO RODRIGUES DAS NEVES
Cargo/Função: (9175) INVESTIGADOR DE POLICIA/LC344/407
Un. Adm: (164372) GER DE OPERACOES ESPECIAIS
A Partir de: 01/11/2024 Até 01/11/2024
Quantidade: 80 horas

Processo N.:

Nome: (251997/1) GUTEMBERG DE LUCENA ALMEIDA
Cargo/Função: (2348) DELEGADO DE POLICIA
Un. Adm: (154105) DEL ESP DE REPRESSAO A
ENTORPECENTES
A Partir de: 02/11/2024 Até 02/11/2024
Quantidade: 80 horas

Processo N.:

Nome: (252426/3) HAGATHA NAYARA OLIVEIRA DOS SANTOS
Cargo/Função: (9175) INVESTIGADOR DE POLICIA/LC344/407
Un. Adm: (134511) DEL DE POLICIA DE SORRISO
A Partir de: 03/11/2024 Até 03/11/2024
Quantidade: 40 horas

Processo N.:

Nome: (328973/1) HALEK TRINDADE DE FREITAS
Cargo/Função: (9175) INVESTIGADOR DE POLICIA/LC344/407
Un. Adm: (177369) DEL DE POLICIA DE PORTO ALEGRE DO
NORTE
A Partir de: 01/11/2024 Até 01/11/2024
Quantidade: 80 horas

Processo N.:

Nome: (267975/1) HALLEX PEREIRA NEVES
Cargo/Função: (9175) INVESTIGADOR DE POLICIA/LC344/407
Un. Adm: (134090) DEL ESP DE ROUBOS E FURTOS
RONDONOPOLIS
A Partir de: 01/11/2024 Até 01/11/2024
Quantidade: 80 horas

Processo N.:

Nome: (259755/1) HEBERT LUIZ ROSA DE REZENDE
Cargo/Função: (9175) INVESTIGADOR DE POLICIA/LC344/407
Un. Adm: (213080) 2 DEL DE POLICIA DE RONDONOPOLIS
A Partir de: 03/11/2024 Até 03/11/2024
Quantidade: 80 horas

Processo N.:

Nome: (299368/1) HEBERTH HUGO MONTENEGRO DE SOUZA
Cargo/Função: (2348) DELEGADO DE POLICIA
Un. Adm: (134651) DEL DE POLICIA DE SAPEZAL
A Partir de: 01/11/2024 Até 01/11/2024
Quantidade: 80 horas

Processo N.:

Nome: (120269/4) HEBLIUS PINHEIRO DE MELLO
Cargo/Função: (9200) ESCRIVAO DE POLICIA/LC318/407
Un. Adm: (154750) DEL DE POLICIA DE NOVA XAVANTINA
A Partir de: 01/11/2024 Até 01/11/2024
Quantidade: 80 horas

Processo N.:

Nome: (238809/1) HELDER AUGUSTO SANTOS DE ARRUDA
Cargo/Função: (11630) DGA-9 SERVIDOR
Un. Adm: (164330) GER DE APOIO TECNOLOGICO
A Partir de: 02/11/2024 Até 02/11/2024
Quantidade: 40 horas

Processo N.:

Nome: (268016/1) HELDER COSTA ALEIXES
Cargo/Função: (9175) INVESTIGADOR DE POLICIA/LC344/407
Un. Adm: (173711) GER DE CAPTACAO ANALISE E DIFUSAO DE
DADOS
A Partir de: 14/11/2024 Até 14/11/2024
Quantidade: 48 horas

Processo N.:

Nome: (14292/1) HELENA YLOISE DE MIRANDA
Cargo/Função: (2348) DELEGADO DE POLICIA
Un. Adm: (134465) DEL DE POLICIA DE MARCELANDIA
A Partir de: 01/11/2024 Até 01/11/2024
Quantidade: 80 horas

Processo N.:

Nome: (234288/1) HELIO ESTEVES NETO
Cargo/Função: (9200) ESCRIVAO DE POLICIA/LC318/407
Un. Adm: (133302) DEL ESP DE ROUBOS E FURTOS CUIABA
A Partir de: 03/11/2024 Até 03/11/2024
Quantidade: 80 horas

Processo N.:

Nome: (268302/1) HELIO MEDEIROS DE MORAES FILHO
Cargo/Função: (9175) INVESTIGADOR DE POLICIA/LC344/407
Un. Adm: (133728) DEL DE POLICIA DE DIAMANTINO
A Partir de: 01/11/2024 Até 01/11/2024
Quantidade: 64 horas

Processo N.:

Nome: (259739/1) HELLEN CRISTINA CAPISTRANO AMORIM DE
OLIVEIRA
Cargo/Função: (9200) ESCRIVAO DE POLICIA/LC318/407
Un. Adm: (222305) CENTRAL DE FLAGRANTES DE CUIABA
PLANTAO
A Partir de: 03/11/2024 Até 03/11/2024
Quantidade: 80 horas

Processo N.:

Nome: (99026/2) HELTON FLAVIO DE MORAES OLIVEIRA
Cargo/Função: (9175) INVESTIGADOR DE POLICIA/LC344/407
Un. Adm: (133302) DEL ESP DE ROUBOS E FURTOS CUIABA
A Partir de: 02/11/2024 Até 02/11/2024
Quantidade: 80 horas

Processo N.:

Nome: (268127/1) HENDERSOON GUSTAVO DA COSTA
RECKZIEGEL
Cargo/Função: (9175) INVESTIGADOR DE POLICIA/LC344/407
Un. Adm: (154768) DEL DE POLICIA DE CANARANA
A Partir de: 01/11/2024 Até 01/11/2024
Quantidade: 32 horas

Processo N.:

Nome: (91381/2) HENRIETTE CARMEM PEREIRA DE MOURA
NEGRAO
Cargo/Função: (9200) ESCRIVAO DE POLICIA/LC318/407
Un. Adm: (133248) DEL DE POL DE CHAPADA DOS GUIMARAES
A Partir de: 01/11/2024 Até 01/11/2024
Quantidade: 40 horas

Processo N.:

Nome: (97340/1) HENRIQUE LUIS COSTA DE OLIVEIRA E SILVA
Cargo/Função: (9175) INVESTIGADOR DE POLICIA/LC344/407
Un. Adm: (212776) 1 DEL DE POLICIA DE CUIABA
A Partir de: 09/11/2024 Até 09/11/2024
Quantidade: 32 horas

Processo N.:

Nome: (291166/1) HENRIQUE MADUREIRA ESPINDOLA DE
BARROS
Cargo/Função: (2348) DELEGADO DE POLICIA
Un. Adm: (177342) DEL DE POLICIA DE CONFRESA
A Partir de: 03/11/2024 Até 03/11/2024
Quantidade: 80 horas

Processo N.:

Nome: (122668/2) HENRIQUE TADEU RIBEIRO DE ALMEIDA
BARBOSA
Cargo/Função: (9175) INVESTIGADOR DE POLICIA/LC344/407
Un. Adm: (212814) 3 DEL DE POLICIA DE CUIABA
A Partir de: 01/11/2024 Até 01/11/2024
Quantidade: 72 horas

Processo N.:

Nome: (242429/1) HENRIQUE TREVIZAN
Cargo/Função: (2348) DELEGADO DE POLICIA
Un. Adm: (212725) DEL ESP DE COMBATE A CORRUPCAO
A Partir de: 03/11/2024 Até 03/11/2024
Quantidade: 80 horas

Processo N.:

Nome: (203536/1) HERCOLIS PAULO AMARAL CARDOSO
Cargo/Função: (9175) INVESTIGADOR DE POLICIA/LC344/407
Un. Adm: (133612) DEL DE POLICIA DE CACERES
A Partir de: 01/11/2024 Até 01/11/2024
Quantidade: 80 horas

Processo N.:

Nome: (251995/1) HERCULES BATISTA GONCALVES
Cargo/Função: (2348) DELEGADO DE POLICIA
Un. Adm: (232130) NUC DE MONITORAMENTO
A Partir de: 29/11/2024 Até 29/11/2024
Quantidade: 8 horas

Processo N.:

Nome: (97392/1) HERCULES DA SILVA VIDRAGO
 Cargo/Função: (9175) INVESTIGADOR DE POLICIA/LC344/407
 Un. Adm: (131865) CORREG GERAL DA POLICIA JUDICIARIA CIVIL
 A Partir de: 03/11/2024 Até 03/11/2024
 Quantidade: 80 horas

Processo N.:

Nome: (268141/1) HERIBERTO MOURA GOMES
 Cargo/Função: (9175) INVESTIGADOR DE POLICIA/LC344/407
 Un. Adm: (213063) 1 DEL DE POLICIA DE RONDONOPOLIS
 A Partir de: 04/11/2024 Até 04/11/2024
 Quantidade: 48 horas

Processo N.:

Nome: (268023/1) HERIKA DIAS KURAMOTO
 Cargo/Função: (9175) INVESTIGADOR DE POLICIA/LC344/407
 Un. Adm: (176877) DEL ESP DE DELITOS DE TRANSITO CUIABA
 A Partir de: 03/11/2024 Até 03/11/2024
 Quantidade: 48 horas

Processo N.:

Nome: (203565/1) HERMES PADILHA MORAES
 Cargo/Função: (9175) INVESTIGADOR DE POLICIA/LC344/407
 Un. Adm: (212814) 3 DEL DE POLICIA DE CUIABA
 A Partir de: 01/11/2024 Até 01/11/2024
 Quantidade: 80 horas

Processo N.:

Nome: (268291/1) HEVERTON VINICIUS RODRIGUES CRUZ
 Cargo/Função: (9175) INVESTIGADOR DE POLICIA/LC344/407
 Un. Adm: (164372) GER DE OPERACOES ESPECIAIS
 A Partir de: 02/11/2024 Até 02/11/2024
 Quantidade: 80 horas

Processo N.:

Nome: (309607/1) HIGO RAFAEL FERREIRA DE OLIVEIRA
 Cargo/Função: (11606) DGA-6 SERVIDOR
 Un. Adm: (133590) DEL REGIONAL DE CACERES
 A Partir de: 01/11/2024 Até 01/11/2024
 Quantidade: 80 horas

Processo N.:

Nome: (90922/2) HILDINEY DE OLIVEIRA E SOUZA
 Cargo/Função: (9175) INVESTIGADOR DE POLICIA/LC344/407
 Un. Adm: (222313) PLANTAO DE ATEND VITIMAS DE VIOLENCIA DOM E SEXUAL
 A Partir de: 03/11/2024 Até 03/11/2024
 Quantidade: 16 horas

Processo N.:

Nome: (299345/1) HUGO ABDON DE ARAUJO LIMA
 Cargo/Função: (2348) DELEGADO DE POLICIA
 Un. Adm: (133744) DEL DE POLICIA DE ARENAPOLIS
 A Partir de: 03/11/2024 Até 03/11/2024
 Quantidade: 80 horas

Processo N.:

Nome: (268178/1) HUGO DIVINO PINHEIRO GUEDES
 Cargo/Função: (9175) INVESTIGADOR DE POLICIA/LC344/407
 Un. Adm: (177407) DEL DE POLICIA DE SAO FELIX DO ARAGUAIA
 A Partir de: 16/11/2024 Até 16/11/2024
 Quantidade: 40 horas

Processo N.:

Nome: (203543/1) HUMBERTO ABRAAO MENDES DOURADO
 Cargo/Função: (9175) INVESTIGADOR DE POLICIA/LC344/407
 Un. Adm: (133515) DEL ESP DE DEFESA DA MULHER BARRA DO GARCAS
 A Partir de: 02/11/2024 Até 02/11/2024
 Quantidade: 80 horas

Processo N.:

Nome: (234253/1) HUMBERTO CAMPOS PEREIRA
 Cargo/Função: (9200) ESCRIVAO DE POLICIA/LC318/407
 Un. Adm: (212814) 3 DEL DE POLICIA DE CUIABA
 A Partir de: 01/11/2024 Até 01/11/2024
 Quantidade: 80 horas

Processo N.:

Nome: (92150/1) IARA MARCIA DA SILVA PINHEIRO
 Cargo/Função: (9175) INVESTIGADOR DE POLICIA/LC344/407
 Un. Adm: (213063) 1 DEL DE POLICIA DE RONDONOPOLIS
 A Partir de: 01/11/2024 Até 01/11/2024
 Quantidade: 80 horas

Processo N.:

Nome: (268216/1) IGOR DANIEL MODOS
 Cargo/Função: (9175) INVESTIGADOR DE POLICIA/LC344/407
 Un. Adm: (154105) DEL ESP DE REPRESSAO A ENTORPECENTES
 A Partir de: 02/11/2024 Até 02/11/2024
 Quantidade: 80 horas

Processo N.:

Nome: (259779/1) IGOR ESPINOLA ANUNCIACAO
 Cargo/Função: (9175) INVESTIGADOR DE POLICIA/LC344/407
 Un. Adm: (164372) GER DE OPERACOES ESPECIAIS
 A Partir de: 01/11/2024 Até 01/11/2024
 Quantidade: 24 horas

Processo N.:

Nome: (237232/2) IHANCO MOREIRA CARVALHO
 Cargo/Função: (11665) FUNCAO DGA 10 LC/266
 Un. Adm: (133620) DEL DE POLICIA DE ARAPUTANGA
 A Partir de: 03/11/2024 Até 03/11/2024
 Quantidade: 80 horas

Processo N.:

Nome: (238431/1) INDIANARA BERTOLDO VESTENA RIBEIRO
 Cargo/Função: (11665) FUNCAO DGA 10 LC/266
 Un. Adm: (020826) DIR GERAL DE POLICIA JUDICIARIA CIVIL
 A Partir de: 02/11/2024 Até 02/11/2024
 Quantidade: 80 horas

Processo N.:

Nome: (104432/4) IRENE SIMOES PEDROGA
 Cargo/Função: (9175) INVESTIGADOR DE POLICIA/LC344/407
 Un. Adm: (133612) DEL DE POLICIA DE CACERES
 A Partir de: 02/11/2024 Até 02/11/2024
 Quantidade: 80 horas

Processo N.:

Nome: (107896/1) IRLEY DE SOUZA
 Cargo/Função: (9175) INVESTIGADOR DE POLICIA/LC344/407
 Un. Adm: (212776) 1 DEL DE POLICIA DE CUIABA
 A Partir de: 02/11/2024 Até 02/11/2024
 Quantidade: 80 horas

Processo N.:

Nome: (203564/1) ISAIAS BATISTA SANTOS
 Cargo/Função: (9175) INVESTIGADOR DE POLICIA/LC344/407
 Un. Adm: (213080) 2 DEL DE POLICIA DE RONDONOPOLIS
 A Partir de: 02/11/2024 Até 02/11/2024
 Quantidade: 80 horas

Processo N.:

Nome: (95961/1) ISMENIA VANESSA DE ASSIS SILVA
 Cargo/Função: (9200) ESCRIVAO DE POLICIA/LC318/407
 Un. Adm: (133531) DEL ESP DE ROUBOS E FURTOS B DO GARCAS
 A Partir de: 02/11/2024 Até 02/11/2024
 Quantidade: 80 horas

Processo N.:

Nome: (118808/11) ISRAEL BARBOSA DA SILVA
 Cargo/Função: (9175) INVESTIGADOR DE POLICIA/LC344/407
 Un. Adm: (177725) DEL DE POLICIA DE CAMPO VERDE
 A Partir de: 02/11/2024 Até 02/11/2024
 Quantidade: 32 horas

Processo N.:

Nome: (234313/1) IURG VITOR TOLEDO LIMA ROSA
 Cargo/Função: (9175) INVESTIGADOR DE POLICIA/LC344/407
 Un. Adm: (134058) DEL REGIONAL DE RONDONOPOLIS
 A Partir de: 02/11/2024 Até 02/11/2024
 Quantidade: 80 horas

Processo N.:

Nome: (327163/1) IVAN ALBUQUERQUE SOARES
Cargo/Função: (4360) DELEGADO DE POLICIA SUBST
LC575/2016
Un. Adm: (177407) DEL DE POLICIA DE SAO FELIX DO
ARAGUAIA
A Partir de: 02/11/2024 Até 02/11/2024
Quantidade: 80 horas

Processo N.:

Nome: (234398/1) IVAN FREDERICO DE PINHO
Cargo/Função: (9200) ESCRIVAO DE POLICIA/LC318/407
Un. Adm: (176834) DEL ESP DE ESTELIONATO CBA
A Partir de: 02/11/2024 Até 02/11/2024
Quantidade: 80 horas

Processo N.:

Nome: (268303/1) IVAN MENDES MALHEIROS JUNIOR
Cargo/Função: (9175) INVESTIGADOR DE POLICIA/LC344/407
Un. Adm: (154105) DEL ESP DE REPRESSAO A
ENTORPECENTES
A Partir de: 02/11/2024 Até 02/11/2024
Quantidade: 80 horas

Processo N.:

Nome: (327221/1) IVAN RIBEIRO ROSA SOUZA ALBUQUERQUE
Cargo/Função: (9175) INVESTIGADOR DE POLICIA/LC344/407
Un. Adm: (134015) DEL DE POLICIA DE PONTES E LACERDA
A Partir de: 02/11/2024 Até 02/11/2024
Quantidade: 80 horas

Processo N.:

Nome: (268077/1) IVAN SABINO CORREA
Cargo/Função: (9175) INVESTIGADOR DE POLICIA/LC344/407
Un. Adm: (176915) DEL REGIONAL DE VARZEA GRANDE
A Partir de: 01/11/2024 Até 01/11/2024
Quantidade: 80 horas

Processo N.:

Nome: (136176/1) IVANA DE DEUS MACIEL DA CRUZ
Cargo/Função: (9200) ESCRIVAO DE POLICIA/LC318/407
Un. Adm: (133302) DEL ESP DE ROUBOS E FURTOS CUIABA
A Partir de: 02/11/2024 Até 02/11/2024
Quantidade: 80 horas

Processo N.:

Nome: (82637/13) IVONE DA COSTA GALINDO
Cargo/Função: (9175) INVESTIGADOR DE POLICIA/LC344/407
Un. Adm: (222321) DEL ESPECIALIZADA DE DELITOS CONTRA
A PESSOA IDOSA
A Partir de: 02/11/2024 Até 02/11/2024
Quantidade: 80 horas

Processo N.:

Nome: (92116/1) IVONEI DA SILVA MORAES
Cargo/Função: (9175) INVESTIGADOR DE POLICIA/LC344/407
Un. Adm: (133612) DEL DE POLICIA DE CACERES
A Partir de: 02/11/2024 Até 02/11/2024
Quantidade: 80 horas

Processo N.:

Nome: (203570/1) IZABEL CRISTINA PEREIRA DE SOUZA
Cargo/Função: (9175) INVESTIGADOR DE POLICIA/LC344/407
Un. Adm: (222313) PLANTAO DE ATEND VITIMAS DE VIOLENCIA
DOM E SEXUAL
A Partir de: 03/11/2024 Até 03/11/2024
Quantidade: 80 horas

Processo N.:

Nome: (327140/1) IZAURA CRISTINA TIBRES FERRAZ
Cargo/Função: (9200) ESCRIVAO DE POLICIA/LC318/407
Un. Adm: (134040) DEL DE POL DE VILA BELA DA SANTISSIMA
TRINDADE
A Partir de: 01/11/2024 Até 01/11/2024
Quantidade: 80 horas

Processo N.:

Nome: (110743/2) IZAVANY DUQUES DOS SANTOS
Cargo/Função: (9175) INVESTIGADOR DE POLICIA/LC344/407
Un. Adm: (133531) DEL ESP DE ROUBOS E FURTOS B DO
GARCAS
A Partir de: 01/11/2024 Até 01/11/2024
Quantidade: 80 horas

Processo N.:

Nome: (48443/29) JACIR RODRIGUES
Cargo/Função: (9175) INVESTIGADOR DE POLICIA/LC344/407
Un. Adm: (133248) DEL DE POL DE CHAPADA DOS GUIMARAES
A Partir de: 01/11/2024 Até 01/11/2024
Quantidade: 80 horas

Processo N.:

Nome: (268131/1) JACQUELINE CRUZ SILVA
Cargo/Função: (9175) INVESTIGADOR DE POLICIA/LC344/407
Un. Adm: (164356) GER DE COMBATE AO CRIME ORGANIZADO
A Partir de: 01/11/2024 Até 01/11/2024
Quantidade: 80 horas

Processo N.:

Nome: (136300/1) JACQUELINE PARENTE NOGUEIRA MINEIRO
Cargo/Função: (9175) INVESTIGADOR DE POLICIA/LC344/407
Un. Adm: (176915) DEL REGIONAL DE VARZEA GRANDE
A Partir de: 01/11/2024 Até 01/11/2024
Quantidade: 80 horas

Processo N.:

Nome: (207992/2) JADER BARROS GOMES MOTA E SILVA
Cargo/Função: (9175) INVESTIGADOR DE POLICIA/LC344/407
Un. Adm: (154733) DEL DE POLICIA DE AGUA BOA
A Partir de: 01/11/2024 Até 01/11/2024
Quantidade: 48 horas

Processo N.:

Nome: (299363/1) JAILSON PERES DA SILVA
Cargo/Função: (2348) DELEGADO DE POLICIA
Un. Adm: (134503) DEL DE POLICIA DE VERA
A Partir de: 12/11/2024 Até 12/11/2024
Quantidade: 56 horas

Processo N.:

Nome: (97350/1) JAIR LUIZ DA SILVA
Cargo/Função: (9175) INVESTIGADOR DE POLICIA/LC344/407
Un. Adm: (133531) DEL ESP DE ROUBOS E FURTOS B DO

GARCAS

A Partir de: 03/11/2024 Até 03/11/2024
Quantidade: 80 horas

Processo N.:

Nome: (72757/2) JAIRO CESAR DE OLIVEIRA SANCHES
Cargo/Função: (9175) INVESTIGADOR DE POLICIA/LC344/407
Un. Adm: (213063) 1 DEL DE POLICIA DE RONDONOPOLIS
A Partir de: 03/11/2024 Até 03/11/2024
Quantidade: 80 horas

Processo N.:

Nome: (203586/1) JAIRO GEAN POTTRATZ
Cargo/Função: (11606) DGA-6 SERVIDOR
Un. Adm: (164216) GER DE TELECOMUNICACOES
A Partir de: 03/11/2024 Até 03/11/2024
Quantidade: 80 horas

Processo N.:

Nome: (108224/1) JAIRO PAULO MELLO MACIEL
Cargo/Função: (11665) FUNCAO DGA 10 LC/266
Un. Adm: (213063) 1 DEL DE POLICIA DE RONDONOPOLIS
A Partir de: 03/11/2024 Até 03/11/2024
Quantidade: 80 horas

Processo N.:

Nome: (217657/5) JAIRO SANTANA DO NASCIMENTO
Cargo/Função: (9175) INVESTIGADOR DE POLICIA/LC344/407
Un. Adm: (164372) GER DE OPERACOES ESPECIAIS
A Partir de: 03/11/2024 Até 03/11/2024
Quantidade: 16 horas

Processo N.:

Nome: (268183/1) JAMES WILLIAM FORTES COCHRANE
Cargo/Função: (9175) INVESTIGADOR DE POLICIA/LC344/407
Un. Adm: (164372) GER DE OPERACOES ESPECIAIS
A Partir de: 02/11/2024 Até 02/11/2024
Quantidade: 80 horas

Processo N.:

Nome: (234376/1) JANDUI JEAN DA SILVA
Cargo/Função: (9175) INVESTIGADOR DE POLICIA/LC344/407
Un. Adm: (133280) DEL DE POLICIA DE STO ANTONIO DO LEVERGER
A Partir de: 01/11/2024 Até 01/11/2024
Quantidade: 80 horas

Processo N.:

Nome: (117822/14) JANE PORTES BALDUINO SILVA
Cargo/Função: (9175) INVESTIGADOR DE POLICIA/LC344/407
Un. Adm: (133612) DEL DE POLICIA DE CACERES
A Partir de: 02/11/2024 Até 02/11/2024
Quantidade: 80 horas

Processo N.:

Nome: (123296/23) JANES RESPLANDE DE PAULA
Cargo/Função: (9175) INVESTIGADOR DE POLICIA/LC344/407
Un. Adm: (133531) DEL ESP DE ROUBOS E FURTOS B DO GARCAS
A Partir de: 02/11/2024 Até 02/11/2024
Quantidade: 80 horas

Processo N.:

Nome: (234258/1) JANETE FIGUEIREDO DA PENHA
Cargo/Função: (9200) ESCRIVAO DE POLICIA/LC318/407
Un. Adm: (212814) 3 DEL DE POLICIA DE CUIABA
A Partir de: 02/11/2024 Até 02/11/2024
Quantidade: 80 horas

Processo N.:

Nome: (33782/1) JANETI XAVIER VILHALBA
Cargo/Função: (9175) INVESTIGADOR DE POLICIA/LC344/407
Un. Adm: (133116) DEL ESP DE ROUBOS E FURTOS DE VEICULO AUTOM
A Partir de: 01/11/2024 Até 01/11/2024
Quantidade: 80 horas

Processo N.:

Nome: (95878/1) JANUARIO PINTO
Cargo/Função: (9200) ESCRIVAO DE POLICIA/LC318/407
Un. Adm: (134082) DEL ESP DE DELITOS DE TRANSITO RONDONOPOLIS
A Partir de: 01/11/2024 Até 01/11/2024
Quantidade: 80 horas

Processo N.:

Nome: (302364/2) JAQUELINE DA SILVA HARTHCOFF
Cargo/Função: (9200) ESCRIVAO DE POLICIA/LC318/407
Un. Adm: (134015) DEL DE POLICIA DE PONTES E LACERDA
A Partir de: 15/11/2024 Até 15/11/2024
Quantidade: 48 horas

Processo N.:

Nome: (234487/1) JAQUELINE GUEIZ DE OLIVEIRA
Cargo/Função: (9200) ESCRIVAO DE POLICIA/LC318/407
Un. Adm: (134511) DEL DE POLICIA DE SORRISO
A Partir de: 18/11/2024 Até 18/11/2024
Quantidade: 40 horas

Processo N.:

Nome: (327293/1) JEAN CARLOS DO CARMO CARVALHO
Cargo/Função: (9175) INVESTIGADOR DE POLICIA/LC344/407
Un. Adm: (177563) DEL DE POLICIA DE LUCAS DO RIO VERDE
A Partir de: 01/11/2024 Até 01/11/2024
Quantidade: 80 horas

Processo N.:

Nome: (136653/4) JEAN CASSIO DE OLIVEIRA
Cargo/Função: (9175) INVESTIGADOR DE POLICIA/LC344/407
Un. Adm: (232130) NUC DE MONITORAMENTO
A Partir de: 02/11/2024 Até 02/11/2024
Quantidade: 80 horas

Processo N.:

Nome: (57794/3) JEAN EDER FERREIRA DA SILVA
Cargo/Função: (9175) INVESTIGADOR DE POLICIA/LC344/407
Un. Adm: (154750) DEL DE POLICIA DE NOVA XAVANTINA
A Partir de: 01/11/2024 Até 01/11/2024
Quantidade: 80 horas

Processo N.:

Nome: (115330/2) JEAN FERNANDES CAMARGO
Cargo/Função: (11665) FUNCAO DGA 10 LC/266
Un. Adm: (164356) GER DE COMBATE AO CRIME ORGANIZADO
A Partir de: 02/11/2024 Até 02/11/2024
Quantidade: 80 horas

Processo N.:

Nome: (221938/3) JEAN PAULO FERREIRA NASCIMENTO
Cargo/Função: (2348) DELEGADO DE POLICIA
Un. Adm: (176834) DEL ESP DE ESTELIONATO CBA
A Partir de: 01/11/2024 Até 01/11/2024
Quantidade: 8 horas

Processo N.:

Nome: (262335/1) JEAN PEREIRA RODRIGUES
Cargo/Função: (9200) ESCRIVAO DE POLICIA/LC318/407
Un. Adm: (134040) DEL DE POL DE VILA BELA DA SANTISSIMA TRINDADE
A Partir de: 11/11/2024 Até 11/11/2024
Quantidade: 56 horas

Processo N.:

Nome: (90972/2) JEAN RUDINEY DE JESUS DAHROUG
Cargo/Função: (11665) FUNCAO DGA 10 LC/266
Un. Adm: (212814) 3 DEL DE POLICIA DE CUIABA
A Partir de: 03/11/2024 Até 03/11/2024
Quantidade: 80 horas

Processo N.:

Nome: (268081/1) JEFERSON MARTINS
Cargo/Função: (9200) ESCRIVAO DE POLICIA/LC318/407
Un. Adm: (176915) DEL REGIONAL DE VARZEA GRANDE
A Partir de: 01/11/2024 Até 01/11/2024
Quantidade: 80 horas

Processo N.:

Nome: (92196/1) JEFFERSON DIAS CHAVES
Cargo/Função: (2348) DELEGADO DE POLICIA
Un. Adm: (133280) DEL DE POLICIA DE STO ANTONIO DO LEVERGER
A Partir de: 01/11/2024 Até 01/11/2024
Quantidade: 56 horas

Processo N.:

Nome: (234449/1) JEFFERSON LEMES VENDRAMINI
Cargo/Função: (9200) ESCRIVAO DE POLICIA/LC318/407
Un. Adm: (176834) DEL ESP DE ESTELIONATO CBA
A Partir de: 02/11/2024 Até 02/11/2024
Quantidade: 80 horas

Processo N.:

Nome: (234368/1) JEFFERSON MICHUURA
Cargo/Função: (9175) INVESTIGADOR DE POLICIA/LC344/407
Un. Adm: (154105) DEL ESP DE REPRESSAO A ENTORPECENTES
A Partir de: 03/11/2024 Até 03/11/2024
Quantidade: 80 horas

Processo N.:

Nome: (259770/1) JEOVANIA PEREIRA MARINHO OLIVEIRA
Cargo/Função: (9175) INVESTIGADOR DE POLICIA/LC344/407
Un. Adm: (222305) CENTRAL DE FLAGRANTES DE CUIABA PLANTAO
A Partir de: 03/11/2024 Até 03/11/2024
Quantidade: 80 horas

Processo N.:

Nome: (80364/2) JERONIMO SANTANA DE SOUZA
Cargo/Função: (9175) INVESTIGADOR DE POLICIA/LC344/407
Un. Adm: (212792) 2 DEL DE POLICIA DE CUIABA
A Partir de: 03/11/2024 Até 03/11/2024
Quantidade: 80 horas

Processo N.:

Nome: (92138/1) JERSON FERRACINI GUIMARAES
Cargo/Função: (9175) INVESTIGADOR DE POLICIA/LC344/407
Un. Adm: (134015) DEL DE POLICIA DE PONTES E LACERDA
A Partir de: 03/11/2024 Até 03/11/2024
Quantidade: 80 horas

Processo N.:

Nome: (99037/2) JERVAN SILVA GAMA
 Cargo/Função: (9175) INVESTIGADOR DE POLICIA/LC344/407
 Un. Adm: (133302) DEL ESP DE ROUBOS E FURTOS CUIABA
 A Partir de: 02/11/2024 Até 02/11/2024
 Quantidade: 80 horas

Processo N.:

Nome: (97325/1) JESSE PAZ GONCALVES
 Cargo/Função: (9175) INVESTIGADOR DE POLICIA/LC344/407
 Un. Adm: (176915) DEL REGIONAL DE VARZEA GRANDE
 A Partir de: 02/11/2024 Até 02/11/2024
 Quantidade: 80 horas

Processo N.:

Nome: (97543/1) JESSET ARLISON MUNHOZ DE LIMA
 Cargo/Função: (11584) DGA-4 SERVIDOR
 Un. Adm: (131865) CORREG GERAL DA POLICIA JUDICIARIA CIVIL
 A Partir de: 02/11/2024 Até 02/11/2024
 Quantidade: 80 horas

Processo N.:

Nome: (308979/1) JESSICA CRISTINA DE ASSIS
 Cargo/Função: (4360) DELEGADO DE POLICIA SUBST LC575/2016
 Un. Adm: (134511) DEL DE POLICIA DE SORRISO
 A Partir de: 13/11/2024 Até 13/11/2024
 Quantidade: 48 horas

Processo N.:

Nome: (203580/1) JOANITA LOPES DE MAGALHAES
 Cargo/Função: (9175) INVESTIGADOR DE POLICIA/LC344/407
 Un. Adm: (164283) GER DE CONTRA INTELIGENCIA
 A Partir de: 01/11/2024 Até 01/11/2024
 Quantidade: 80 horas

Processo N.:

Nome: (299384/1) JOAO ANTONIO BATISTA RIBEIRO TORRES
 Cargo/Função: (2348) DELEGADO DE POLICIA
 Un. Adm: (177563) DEL DE POLICIA DE LUCAS DO RIO VERDE
 A Partir de: 03/11/2024 Até 03/11/2024
 Quantidade: 80 horas

Processo N.:

Nome: (268293/1) JOAO BATISTA DA SILVA FARESin
 Cargo/Função: (9175) INVESTIGADOR DE POLICIA/LC344/407
 Un. Adm: (154784) DEL DE POLICIA DE RIBEIRAO CASCALHEIRA
 A Partir de: 02/11/2024 Até 02/11/2024
 Quantidade: 80 horas

Processo N.:

Nome: (111494/2) JOAO BATISTA INOCENCIO SOARES
 Cargo/Função: (9175) INVESTIGADOR DE POLICIA/LC344/407
 Un. Adm: (213080) 2 DEL DE POLICIA DE RONDONOPOLIS
 A Partir de: 01/11/2024 Até 01/11/2024
 Quantidade: 80 horas

Processo N.:

Nome: (95767/1) JOAO CARLOS PEREIRA PAIM
 Cargo/Função: (9175) INVESTIGADOR DE POLICIA/LC344/407
 Un. Adm: (222313) PLANTAO DE ATEND VITIMAS DE VIOLENCIA DOM E SEXUAL
 A Partir de: 01/11/2024 Até 01/11/2024
 Quantidade: 80 horas

Processo N.:

Nome: (129875/2) JOAO CAVOUR CHRISPIM NETO
 Cargo/Função: (9200) ESCRIVAO DE POLICIA/LC318/407
 Un. Adm: (134015) DEL DE POLICIA DE PONTES E LACERDA
 A Partir de: 01/11/2024 Até 01/11/2024
 Quantidade: 80 horas

Processo N.:

Nome: (234434/1) JOAO DAVI BELLO
 Cargo/Função: (9200) ESCRIVAO DE POLICIA/LC318/407
 Un. Adm: (154733) DEL DE POLICIA DE AGUA BOA
 A Partir de: 03/11/2024 Até 03/11/2024
 Quantidade: 72 horas

Processo N.:

Nome: (97507/1) JOAO DE JESUS MENDES FERREIRA
 Cargo/Função: (9175) INVESTIGADOR DE POLICIA/LC344/407
 Un. Adm: (133531) DEL ESP DE ROUBOS E FURTOS B DO GARCAS
 A Partir de: 01/11/2024 Até 01/11/2024
 Quantidade: 80 horas

Processo N.:

Nome: (95855/1) JOAO HENRIQUE DE BRITO SANTOS
 Cargo/Função: (2348) DELEGADO DE POLICIA
 Un. Adm: (176834) DEL ESP DE ESTELIONATO CBA
 A Partir de: 03/11/2024 Até 03/11/2024
 Quantidade: 80 horas

Processo N.:

Nome: (97353/1) JOAO JOSE ANTUNES
 Cargo/Função: (9175) INVESTIGADOR DE POLICIA/LC344/407
 Un. Adm: (164283) GER DE CONTRA INTELIGENCIA
 A Partir de: 01/11/2024 Até 01/11/2024
 Quantidade: 64 horas

Processo N.:

Nome: (307122/1) JOAO LUCAS WANICK MATTOS GUIMARAES
 Cargo/Função: (4360) DELEGADO DE POLICIA SUBST LC575/2016
 Un. Adm: (134511) DEL DE POLICIA DE SORRISO
 A Partir de: 01/11/2024 Até 01/11/2024
 Quantidade: 80 horas

Processo N.:

Nome: (92803/13) JOAO LUIZ BRUNO DE FARIAS
 Cargo/Função: (9175) INVESTIGADOR DE POLICIA/LC344/407
 Un. Adm: (133248) DEL DE POL DE CHAPADA DOS GUIMARAES
 A Partir de: 02/11/2024 Até 02/11/2024
 Quantidade: 80 horas

Processo N.:

Nome: (84492/2) JOAO PASCOAL BOLOGNEZI
 Cargo/Função: (9175) INVESTIGADOR DE POLICIA/LC344/407
 Un. Adm: (213063) 1 DEL DE POLICIA DE RONDONOPOLIS
 A Partir de: 03/11/2024 Até 03/11/2024
 Quantidade: 80 horas

Processo N.:

Nome: (101417/5) JOAO PAULO ALVES DA CRUZ
 Cargo/Função: (9175) INVESTIGADOR DE POLICIA/LC344/407
 Un. Adm: (164356) GER DE COMBATE AO CRIME ORGANIZADO
 A Partir de: 03/11/2024 Até 03/11/2024
 Quantidade: 80 horas

Processo N.:

Nome: (299373/1) JOAO PAULO BERTE
 Cargo/Função: (11606) DGA-6 SERVIDOR
 Un. Adm: (134007) DEL REGIONAL DE PONTES E LACERDA
 A Partir de: 02/11/2024 Até 02/11/2024
 Quantidade: 80 horas

Processo N.:

Nome: (299624/1) JOAO PAULO FIRPO FONTES
 Cargo/Função: (2348) DELEGADO DE POLICIA
 Un. Adm: (133116) DEL ESP DE ROUBOS E FURTOS DE VEICULO AUTOM
 A Partir de: 01/11/2024 Até 01/11/2024
 Quantidade: 80 horas

Processo N.:

Nome: (327270/1) JOAO PEDRO DAMACENO AGUINELO
 Cargo/Função: (9175) INVESTIGADOR DE POLICIA/LC344/407
 Un. Adm: (133728) DEL DE POLICIA DE DIAMANTINO
 A Partir de: 03/11/2024 Até 03/11/2024
 Quantidade: 80 horas

Processo N.:

Nome: (136150/1) JOAO ROMANO DA SILVA JUNIOR
 Cargo/Função: (11606) DGA-6 SERVIDOR
 Un. Adm: (193488) DEL REGIONAL DE NOVA MUTUM
 A Partir de: 01/11/2024 Até 01/11/2024
 Quantidade: 80 horas

Processo N.:

Nome: (327095/1) JOAO VINICIUS MATEUS GONCALVES
Cargo/Função: (9200) ESCRIVAO DE POLICIA/LC318/407
Un. Adm: (134511) DEL DE POLICIA DE SORRISO
A Partir de: 02/11/2024 Até 02/11/2024
Quantidade: 80 horas

Processo N.:

Nome: (108236/1) JOCIMAR GABRIEL DE FRANCA
Cargo/Função: (9175) INVESTIGADOR DE POLICIA/LC344/407
Un. Adm: (133116) DEL ESP DE ROUBOS E FURTOS DE

VEICULO AUTOM

A Partir de: 03/11/2024 Até 03/11/2024
Quantidade: 8 horas

Processo N.:

Nome: (131446/6) JOECIL RODRIGUES DE OLIVEIRA
Cargo/Função: (9200) ESCRIVAO DE POLICIA/LC318/407
Un. Adm: (222305) CENTRAL DE FLAGRANTES DE CUIABA

PLANTAO

A Partir de: 01/11/2024 Até 01/11/2024
Quantidade: 72 horas

Processo N.:

Nome: (136205/1) JOELMA DA SILVA MESQUITA
Cargo/Função: (9200) ESCRIVAO DE POLICIA/LC318/407
Un. Adm: (131865) CORREG GERAL DA POLICIA JUDICIARIA

CIVIL

A Partir de: 02/11/2024 Até 02/11/2024
Quantidade: 48 horas

Processo N.:

Nome: (98543/2) JOELSO SOARES DA CRUZ
Cargo/Função: (9175) INVESTIGADOR DE POLICIA/LC344/407
Un. Adm: (133248) DEL DE POL DE CHAPADA DOS GUIMARAES
A Partir de: 02/11/2024 Até 02/11/2024
Quantidade: 40 horas

Processo N.:

Nome: (93150/1) JOELSON DA COSTA ALMEIDA
Cargo/Função: (9175) INVESTIGADOR DE POLICIA/LC344/407
Un. Adm: (164372) GER DE OPERACOES ESPECIAIS
A Partir de: 01/11/2024 Até 01/11/2024
Quantidade: 80 horas

Processo N.:

Nome: (109691/4) JOICIMAR DA SILVA NASCIMENTO
Cargo/Função: (9175) INVESTIGADOR DE POLICIA/LC344/407
Un. Adm: (134511) DEL DE POLICIA DE SORRISO
A Partir de: 18/11/2024 Até 18/11/2024
Quantidade: 40 horas

Processo N.:

Nome: (72413/2) JOILSON DE FIGUEIREDO
Cargo/Função: (9175) INVESTIGADOR DE POLICIA/LC344/407
Un. Adm: (133809) DEL DE POLICIA DE NOVA MUTUM
A Partir de: 02/11/2024 Até 02/11/2024
Quantidade: 80 horas

Processo N.:

Nome: (96060/3) JONAS DE OLIVEIRA ALMEIDA
Cargo/Função: (11630) DGA-9 SERVIDOR
Un. Adm: (164259) GER DE INTELIGENCIA ESTRATEGICA
A Partir de: 02/11/2024 Até 02/11/2024
Quantidade: 80 horas

Processo N.:

Nome: (108249/1) JONAS SCARCELLA FIRMINO
Cargo/Função: (9175) INVESTIGADOR DE POLICIA/LC344/407
Un. Adm: (164402) GER ESTADUAL DA POLINTER
A Partir de: 01/11/2024 Até 01/11/2024
Quantidade: 48 horas

Processo N.:

Nome: (97393/1) JONY GONCALO MARTINS
Cargo/Função: (9175) INVESTIGADOR DE POLICIA/LC344/407
Un. Adm: (176834) DEL ESP DE ESTELIONATO CBA
A Partir de: 03/11/2024 Até 03/11/2024
Quantidade: 80 horas

Processo N.:

Nome: (44078/1) JOSE ANACLETO DA COSTA FILHO
Cargo/Função: (11630) DGA-9 SERVIDOR
Un. Adm: (164330) GER DE APOIO TECNOLOGICO
A Partir de: 02/11/2024 Até 02/11/2024
Quantidade: 80 horas

Processo N.:

Nome: (259765/1) JOSE APARECIDO JESUS DA SILVA
Cargo/Função: (9175) INVESTIGADOR DE POLICIA/LC344/407
Un. Adm: (177369) DEL DE POLICIA DE PORTO ALEGRE DO

NORTE

A Partir de: 03/11/2024 Até 03/11/2024
Quantidade: 80 horas

Processo N.:

Nome: (95661/1) JOSE CARLOS DE SOUZA
Cargo/Função: (9175) INVESTIGADOR DE POLICIA/LC344/407
Un. Adm: (134511) DEL DE POLICIA DE SORRISO
A Partir de: 01/11/2024 Até 01/11/2024

Quantidade: 80 horas

Processo N.:

Nome: (268187/1) JOSE CARLOS PEREIRA DA SILVA
Cargo/Função: (9175) INVESTIGADOR DE POLICIA/LC344/407
Un. Adm: (222321) DEL ESPECIALIZADA DE DELITOS CONTRA

A PESSOA IDOSA

A Partir de: 01/11/2024 Até 01/11/2024
Quantidade: 80 horas

Processo N.:

Nome: (105453/9) JOSE DELFINO NETO
Cargo/Função: (9175) INVESTIGADOR DE POLICIA/LC344/407
Un. Adm: (222313) PLANTAO DE ATEND VITIMAS DE VIOLENCIA

DOM E SEXUAL

A Partir de: 01/11/2024 Até 01/11/2024
Quantidade: 80 horas

Processo N.:

Nome: (259794/1) JOSE DOS SANTOS REIS FIGUEIREDO
Cargo/Função: (9175) INVESTIGADOR DE POLICIA/LC344/407
Un. Adm: (212849) 1 DEL DE POLICIA DE VARZEA GRANDE
A Partir de: 03/11/2024 Até 03/11/2024

Quantidade: 80 horas

Processo N.:

Nome: (58453/10) JOSE MARIA DIAS DAS NEVES
Cargo/Função: (9175) INVESTIGADOR DE POLICIA/LC344/407
Un. Adm: (212792) 2 DEL DE POLICIA DE CUIABA
A Partir de: 03/11/2024 Até 03/11/2024

Quantidade: 80 horas

Processo N.:

Nome: (108151/1) JOSE MARIA ESPERDIAO DA COSTA
Cargo/Função: (9175) INVESTIGADOR DE POLICIA/LC344/407
Un. Adm: (134511) DEL DE POLICIA DE SORRISO
A Partir de: 01/11/2024 Até 01/11/2024

Quantidade: 8 horas

Processo N.:

Nome: (259758/1) JOSE MEIRELLES NETO
Cargo/Função: (11665) FUNCAO DGA 10 LC/266
Un. Adm: (164100) DIR DE EXECUCAO ESTRATEGICA
A Partir de: 03/11/2024 Até 03/11/2024

Quantidade: 8 horas

Processo N.:

Nome: (107887/1) JOSE NILSON RODRIGUES
Cargo/Função: (9175) INVESTIGADOR DE POLICIA/LC344/407
Un. Adm: (164283) GER DE CONTRA INTELIGENCIA
A Partir de: 03/11/2024 Até 03/11/2024

Quantidade: 80 horas

Processo N.:

Nome: (299387/1) JOSE RAMON LEITE
Cargo/Função: (2348) DELEGADO DE POLICIA
Un. Adm: (134171) DEL DE POLICIA DE JACIARA
A Partir de: 02/11/2024 Até 02/11/2024

Quantidade: 80 horas

Processo N.:

Nome: (137208/1) JOSE VAZ DE MEDEIROS NETO
Cargo/Função: (9175) INVESTIGADOR DE POLICIA/LC344/407
Un. Adm: (164372) GER DE OPERACOES ESPECIAIS
A Partir de: 01/11/2024 Até 01/11/2024
Quantidade: 32 horas

Processo N.:

Nome: (125163/6) JOSEANE APARECIDA FORTES DO AMARAL
Cargo/Função: (11665) FUNCAO DGA 10 LC/266
Un. Adm: (177164) DEL DE POLICIA DE NOBRES
A Partir de: 03/11/2024 Até 03/11/2024
Quantidade: 80 horas

Processo N.:

Nome: (45071/13) JOSENIL BRAZ DA SILVA
Cargo/Função: (11665) FUNCAO DGA 10 LC/266
Un. Adm: (133280) DEL DE POLICIA DE STO ANTONIO DO

LEVERGER

A Partir de: 01/11/2024 Até 01/11/2024
Quantidade: 80 horas

Processo N.:

Nome: (96041/13) JOSIANE AZEVEDO DA SILVA
Cargo/Função: (11665) FUNCAO DGA 10 LC/266
Un. Adm: (133515) DEL ESP DE DEFESA DA MULHER BARRA

DO GARCAS

A Partir de: 01/11/2024 Até 01/11/2024
Quantidade: 48 horas

Processo N.:

Nome: (208201/2) JOSIESSSE D APARECIDA SILVA DA ROSA
Cargo/Função: (9175) INVESTIGADOR DE POLICIA/LC344/407
Un. Adm: (133116) DEL ESP DE ROUBOS E FURTOS DE

VEICULO AUTOM

A Partir de: 03/11/2024 Até 03/11/2024
Quantidade: 80 horas

Processo N.:

Nome: (234377/1) JOSIMAR FERNANDES DO AMARAL
Cargo/Função: (9175) INVESTIGADOR DE POLICIA/LC344/407
Un. Adm: (133302) DEL ESP DE ROUBOS E FURTOS CUIABA
A Partir de: 03/11/2024 Até 03/11/2024
Quantidade: 80 horas

Processo N.:

Nome: (268209/1) JOSIMAR MARTINS DE OLIVEIRA
Cargo/Função: (9175) INVESTIGADOR DE POLICIA/LC344/407
Un. Adm: (133809) DEL DE POLICIA DE NOVA MUTUM
A Partir de: 01/11/2024 Até 01/11/2024
Quantidade: 80 horas

Processo N.:

Nome: (136943/1) JOSINO SERRA NETO
Cargo/Função: (9175) INVESTIGADOR DE POLICIA/LC344/407
Un. Adm: (154105) DEL ESP DE REPRESSAO A

ENTORPECENTES

A Partir de: 03/11/2024 Até 03/11/2024
Quantidade: 80 horas

Processo N.:

Nome: (259800/1) JOSMAR JOSE MOREIRA
Cargo/Função: (9200) ESCRIVAO DE POLICIA/LC318/407
Un. Adm: (133620) DEL DE POLICIA DE ARAPUTANGA
A Partir de: 02/11/2024 Até 02/11/2024
Quantidade: 80 horas

Processo N.:

Nome: (219135/2) JOSUE RUBIA VIANA RODRIGUES
Cargo/Função: (9175) INVESTIGADOR DE POLICIA/LC344/407
Un. Adm: (176877) DEL ESP DE DELITOS DE TRANSITO

CUIABA

A Partir de: 01/11/2024 Até 01/11/2024
Quantidade: 80 horas

Processo N.:

Nome: (74918/2) JOTONE CASSIANO PINHEIRO
Cargo/Função: (9175) INVESTIGADOR DE POLICIA/LC344/407
Un. Adm: (133280) DEL DE POLICIA DE STO ANTONIO DO

LEVERGER

A Partir de: 03/11/2024 Até 03/11/2024
Quantidade: 80 horas

Processo N.:

Nome: (133012/4) JOYMARA CARNEIRO DOS SANTOS FIN
Cargo/Função: (9175) INVESTIGADOR DE POLICIA/LC344/407
Un. Adm: (177725) DEL DE POLICIA DE CAMPO VERDE
A Partir de: 01/11/2024 Até 01/11/2024
Quantidade: 80 horas

Processo N.:

Nome: (97539/1) JOZIRLETHE APARECIDA MAGALHAES

CRIVELETTO

Cargo/Função: (2348) DELEGADO DE POLICIA
Un. Adm: (133140) DEL ESP DO ADOLESCENTE CBA
A Partir de: 02/11/2024 Até 02/11/2024
Quantidade: 80 horas

Processo N.:

Nome: (114861/3) JUALZY DA SILVA ALBUQUERQUE
Cargo/Função: (9175) INVESTIGADOR DE POLICIA/LC344/407
Un. Adm: (164135) GER DE ACOMPANHAMENTO PROJETOS

CONVENIOS E OBRAS

A Partir de: 02/11/2024 Até 02/11/2024
Quantidade: 80 horas

Processo N.:

Nome: (268045/1) JUCELIA LEMES DE ALMEIDA
Cargo/Função: (9175) INVESTIGADOR DE POLICIA/LC344/407
Un. Adm: (222305) CENTRAL DE FLAGRANTES DE CUIABA

PLANTAO

A Partir de: 01/11/2024 Até 01/11/2024
Quantidade: 8 horas

Processo N.:

Nome: (108237/1) JUCIMAURO BENEDITO DE FREITAS ANTUNES
Cargo/Função: (9175) INVESTIGADOR DE POLICIA/LC344/407
Un. Adm: (222313) PLANTAO DE ATEND VITIMAS DE VIOLENCIA

DOM E SEXUAL

A Partir de: 12/11/2024 Até 12/11/2024
Quantidade: 56 horas

Processo N.:

Nome: (112519/5) JUCIMEIRE BARBOZA DOS SANTOS
Cargo/Função: (9200) ESCRIVAO DE POLICIA/LC318/407
Un. Adm: (131865) CORREG GERAL DA POLICIA JUDICIARIA

CIVIL

A Partir de: 03/11/2024 Até 03/11/2024
Quantidade: 80 horas

Processo N.:

Nome: (242539/1) JUDA MAALI PINHEIRO MARCONDES
Cargo/Função: (2348) DELEGADO DE POLICIA
Un. Adm: (133086) DEL ESP DE DEFESA DA MULHER CBA

A Partir de: 01/11/2024 Até 01/11/2024
Quantidade: 40 horas

Processo N.:

Nome: (136154/1) JULIANA CARLA BUZETI
Cargo/Função: (2348) DELEGADO DE POLICIA
Un. Adm: (134090) DEL ESP DE ROUBOS E FURTOS

RONDONOPOLIS

A Partir de: 02/11/2024 Até 02/11/2024
Quantidade: 80 horas

Processo N.:

Nome: (136156/1) JULIANA CHIQUITO PALHARES
Cargo/Função: (2348) DELEGADO DE POLICIA
Un. Adm: (212741) DEL ESP DE REPRESSAO A CRIMES

INFORMATICOS

A Partir de: 01/11/2024 Até 01/11/2024
Quantidade: 80 horas

Processo N.:

Nome: (268096/1) JULIANA RAQUEL TREVISOL
Cargo/Função: (9200) ESCRIVAO DE POLICIA/LC318/407
Un. Adm: (177725) DEL DE POLICIA DE CAMPO VERDE
A Partir de: 02/11/2024 Até 02/11/2024
Quantidade: 48 horas

Processo N.:

Nome: (230100/2) JULIANO GOMES DA SILVA
Cargo/Função: (9175) INVESTIGADOR DE POLICIA/LC344/407
Un. Adm: (134090) DEL ESP DE ROUBOS E FURTOS

RONDONOPOLIS

A Partir de: 03/11/2024 Até 03/11/2024
Quantidade: 80 horas

Processo N.:

Nome: (136306/1) JULIANO PERDIGAO FARIA DA SILVA
Cargo/Função: (9175) INVESTIGADOR DE POLICIA/LC344/407
Un. Adm: (176877) DEL ESP DE DELITOS DE TRANSITO

CUIABA

A Partir de: 01/11/2024 Até 01/11/2024
Quantidade: 80 horas

Processo N.:

Nome: (70420/2) JULIANO PETERSON DA SILVA
Cargo/Função: (9200) ESCRIVAO DE POLICIA/LC318/407
Un. Adm: (176877) DEL ESP DE DELITOS DE TRANSITO

CUIABA

A Partir de: 04/11/2024 Até 04/11/2024
Quantidade: 72 horas

Processo N.:

Nome: (108078/1) JULIANO SILVA DE CARVALHO
Cargo/Função: (11584) DGA-4 SERVIDOR
Un. Adm: (164224) DIR DE INTELIGENCIA
A Partir de: 03/11/2024 Até 03/11/2024
Quantidade: 80 horas

Processo N.:

Nome: (240827/12) JULIARDO SOUZA SOBRINHO
Cargo/Função: (9175) INVESTIGADOR DE POLICIA/LC344/407
Un. Adm: (134171) DEL DE POLICIA DE JACIARA
A Partir de: 01/11/2024 Até 01/11/2024
Quantidade: 80 horas

Processo N.:

Nome: (88024/2) JULIENE ANDREA MENDES DOS SANTOS
BARBIERI

Cargo/Função: (11665) FUNCAO DGA 10 LC/266
Un. Adm: (177725) DEL DE POLICIA DE CAMPO VERDE
A Partir de: 01/11/2024 Até 01/11/2024
Quantidade: 80 horas

Processo N.:

Nome: (44020/1) JULIO CESAR ALEIXES DE MELLO
Cargo/Função: (9175) INVESTIGADOR DE POLICIA/LC344/407
Un. Adm: (176877) DEL ESP DE DELITOS DE TRANSITO

CUIABA

A Partir de: 14/11/2024 Até 14/11/2024
Quantidade: 48 horas

Processo N.:

Nome: (268113/1) JULIO CESAR CAVALCANTE SANTOS NUNES
Cargo/Função: (9175) INVESTIGADOR DE POLICIA/LC344/407
Un. Adm: (176877) DEL ESP DE DELITOS DE TRANSITO

CUIABA

A Partir de: 02/11/2024 Até 02/11/2024
Quantidade: 72 horas

Processo N.:

Nome: (92221/1) JULIO CESAR DE PROENCA
Cargo/Função: (9175) INVESTIGADOR DE POLICIA/LC344/407
Un. Adm: (212776) 1 DEL DE POLICIA DE CUIABA
A Partir de: 17/11/2024 Até 17/11/2024
Quantidade: 40 horas

Processo N.:

Nome: (268274/1) JULIO CEZAR DE LIMA CERQUEIRA
Cargo/Função: (9175) INVESTIGADOR DE POLICIA/LC344/407
Un. Adm: (164356) GER DE COMBATE AO CRIME ORGANIZADO
A Partir de: 01/11/2024 Até 01/11/2024
Quantidade: 80 horas

Processo N.:

Nome: (234428/1) JULYANA BISSE CABRAL
Cargo/Função: (9200) ESCRIVAO DE POLICIA/LC318/407
Un. Adm: (164356) GER DE COMBATE AO CRIME ORGANIZADO
A Partir de: 02/11/2024 Até 02/11/2024
Quantidade: 80 horas

Processo N.:

Nome: (203711/1) JUNIO ALMEIDA RAMOS
Cargo/Função: (9175) INVESTIGADOR DE POLICIA/LC344/407
Un. Adm: (164453) DEL ESP DE FRONTEIRA
A Partir de: 01/11/2024 Até 01/11/2024
Quantidade: 80 horas

Processo N.:

Nome: (122827/5) JUNIOR CESAR PEREIRA
Cargo/Função: (9175) INVESTIGADOR DE POLICIA/LC344/407
Un. Adm: (134015) DEL DE POLICIA DE PONTES E LACERDA
A Partir de: 04/11/2024 Até 04/11/2024
Quantidade: 56 horas

Processo N.:

Nome: (231875/3) JUNIOR JOSE DA SILVA SCHERENNER
Cargo/Função: (9200) ESCRIVAO DE POLICIA/LC318/407
Un. Adm: (133701) DEL ESP DE DEFESA DA MULHER DE
CACERES
A Partir de: 03/11/2024 Até 03/11/2024
Quantidade: 56 horas

Processo N.:

Nome: (95789/1) JURACY CAMPOS DE AGUIAR
Cargo/Função: (9175) INVESTIGADOR DE POLICIA/LC344/407
Un. Adm: (180874) GER DE APLICACAO DESENV SAUDE E
SEGURANCA
A Partir de: 03/11/2024 Até 03/11/2024
Quantidade: 80 horas

Processo N.:

Nome: (95834/1) JURACY JOSE DA SILVA
Cargo/Função: (9175) INVESTIGADOR DE POLICIA/LC344/407
Un. Adm: (213063) 1 DEL DE POLICIA DE RONDONOPOLIS
A Partir de: 03/11/2024 Até 03/11/2024
Quantidade: 80 horas

Processo N.:

Nome: (108291/1) JUREMA POMPEO DE CAMPOS
Cargo/Função: (9175) INVESTIGADOR DE POLICIA/LC344/407
Un. Adm: (133248) DEL DE POL DE CHAPADA DOS GUIMARAES
A Partir de: 02/11/2024 Até 02/11/2024
Quantidade: 80 horas

Processo N.:

Nome: (259791/1) JUSSIE FRANCISCO BRITO DA SILVA
Cargo/Função: (9175) INVESTIGADOR DE POLICIA/LC344/407
Un. Adm: (133302) DEL ESP DE ROUBOS E FURTOS CUIABA
A Partir de: 01/11/2024 Até 01/11/2024
Quantidade: 80 horas

Processo N.:

Nome: (259787/1) KARINA ALVES RONDON DE LIMA
Cargo/Função: (9200) ESCRIVAO DE POLICIA/LC318/407
Un. Adm: (131865) CORREG GERAL DA POLICIA JUDICIARIA
CIVIL
A Partir de: 01/11/2024 Até 01/11/2024
Quantidade: 80 horas

Processo N.:

Nome: (200157/2) KARINA DE LIMA SEVERINO
Cargo/Função: (9175) INVESTIGADOR DE POLICIA/LC344/407
Un. Adm: (154105) DEL ESP DE REPRESSAO A
ENTORPECENTES
A Partir de: 02/11/2024 Até 02/11/2024
Quantidade: 80 horas

Processo N.:

Nome: (136319/1) KARINA HASSEM D OLIVEIRA BORGES
Cargo/Função: (9175) INVESTIGADOR DE POLICIA/LC344/407
Un. Adm: (133531) DEL ESP DE ROUBOS E FURTOS B DO
GARCAS
A Partir de: 03/11/2024 Até 03/11/2024
Quantidade: 80 horas

Processo N.:

Nome: (327047/1) KARINA NASCIMENTO DE CASTRO
Cargo/Função: (9200) ESCRIVAO DE POLICIA/LC318/407
Un. Adm: (154105) DEL ESP DE REPRESSAO A
ENTORPECENTES
A Partir de: 02/11/2024 Até 02/11/2024
Quantidade: 80 horas

Processo N.:

Nome: (242416/1) KARLA CRISTINA PEIXOTO FERRAZ
Cargo/Função: (2348) DELEGADO DE POLICIA
Un. Adm: (213080) 2 DEL DE POLICIA DE RONDONOPOLIS
A Partir de: 03/11/2024 Até 03/11/2024
Quantidade: 80 horas

Processo N.:

Nome: (230854/2) KAROLAINA CAPELARI DE HOLANDA
Cargo/Função: (9200) ESCRIVAO DE POLICIA/LC318/407
Un. Adm: (222305) CENTRAL DE FLAGRANTES DE CUIABA
PLANTAO
A Partir de: 03/11/2024 Até 03/11/2024
Quantidade: 80 horas

Processo N.:

Nome: (44009/1) KATIA CILENE RODRIGUES DE ARRUDA
Cargo/Função: (9200) ESCRIVAO DE POLICIA/LC318/407
Un. Adm: (176834) DEL ESP DE ESTELIONATO CBA
A Partir de: 02/11/2024 Até 02/11/2024
Quantidade: 80 horas

Processo N.:

Nome: (107555/10) KATIA MARTINS GONTIJO
Cargo/Função: (9175) INVESTIGADOR DE POLICIA/LC344/407
Un. Adm: (154750) DEL DE POLICIA DE NOVA XAVANTINA
A Partir de: 01/11/2024 Até 01/11/2024
Quantidade: 80 horas

Processo N.:

Nome: (203446/1) KATIANA CORREIA DA SILVA
Cargo/Função: (9175) INVESTIGADOR DE POLICIA/LC344/407
Un. Adm: (154105) DEL ESP DE REPRESSAO A
ENTORPECENTES
A Partir de: 01/11/2024 Até 01/11/2024
Quantidade: 80 horas

Processo N.:

Nome: (82850/20) KEILA CRISTINA BASSO PEREIRA BAPTISTA
Cargo/Função: (9175) INVESTIGADOR DE POLICIA/LC344/407
Un. Adm: (133531) DEL ESP DE ROUBOS E FURTOS B DO
GARCAS
A Partir de: 02/11/2024 Até 02/11/2024
Quantidade: 80 horas

Processo N.:

Nome: (234421/1) KEILA GRAZIELLE FRANCA COSTA
Cargo/Função: (9200) ESCRIVAO DE POLICIA/LC318/407
Un. Adm: (212849) 1 DEL DE POLICIA DE VARZEA GRANDE
A Partir de: 02/11/2024 Até 02/11/2024
Quantidade: 80 horas

Processo N.:

Nome: (136215/1) KEILE TATIANE ALMEIDA LEONCO
Cargo/Função: (11665) FUNCAO DGA 10 LC/266
Un. Adm: (133302) DEL ESP DE ROUBOS E FURTOS CUIABA
A Partir de: 02/11/2024 Até 02/11/2024
Quantidade: 80 horas

Processo N.:

Nome: (76347/13) KENIA FERNANDES DE LIMA
Cargo/Função: (9200) ESCRIVAO DE POLICIA/LC318/407
Un. Adm: (213080) 2 DEL DE POLICIA DE RONDONOPOLIS
A Partir de: 01/11/2024 Até 01/11/2024
Quantidade: 80 horas

Processo N.:

Nome: (327071/1) KENNEDY FELICIANO DA SILVA SOUSA
Cargo/Função: (9200) ESCRIVAO DE POLICIA/LC318/407
Un. Adm: (134511) DEL DE POLICIA DE SORRISO
A Partir de: 01/11/2024 Até 01/11/2024
Quantidade: 80 horas

Processo N.:

Nome: (259772/1) KETELLEN MAYARA SANTOS
Cargo/Função: (9175) INVESTIGADOR DE POLICIA/LC344/407
Un. Adm: (213080) 2 DEL DE POLICIA DE RONDONOPOLIS
A Partir de: 03/11/2024 Até 03/11/2024
Quantidade: 80 horas

Processo N.:

Nome: (110120/3) KEYTTNEE CAMPOS RODRIGUES BARCELLOS
Cargo/Função: (9175) INVESTIGADOR DE POLICIA/LC344/407
Un. Adm: (177725) DEL DE POLICIA DE CAMPO VERDE
A Partir de: 02/11/2024 Até 02/11/2024
Quantidade: 72 horas

Processo N.:

Nome: (136217/1) KLEBER LAURO VANI DE OLIVEIRA
Cargo/Função: (9200) ESCRIVAO DE POLICIA/LC318/407
Un. Adm: (222313) PLANTAO DE ATEND VITIMAS DE VIOLENCIA
DOM E SEXUAL
A Partir de: 02/11/2024 Até 02/11/2024
Quantidade: 80 horas

Processo N.:

Nome: (115911/2) KLEBERSON DA SILVA LIMA
Cargo/Função: (9175) INVESTIGADOR DE POLICIA/LC344/407
Un. Adm: (154105) DEL ESP DE REPRESSAO A
ENTORPECENTES
A Partir de: 01/11/2024 Até 01/11/2024
Quantidade: 80 horas

Processo N.:

Nome: (108559/1) KLEIZE TARCYS SOUZA DE CAMPOS
Cargo/Função: (9175) INVESTIGADOR DE POLICIA/LC344/407
Un. Adm: (173711) GER DE CAPTACAO ANALISE E DIFUSAO DE
DADOS
A Partir de: 01/11/2024 Até 01/11/2024
Quantidade: 80 horas

Processo N.:

Nome: (85375/2) LAERCIO RANGEL
Cargo/Função: (9175) INVESTIGADOR DE POLICIA/LC344/407
Un. Adm: (133090) DEL ESP DE ROUBOS E FURTOS
RONDONOPOLIS
A Partir de: 01/11/2024 Até 01/11/2024
Quantidade: 80 horas

Processo N.:

Nome: (259825/1) LARISSA BARROS VELOZO MALHEIROS
Cargo/Função: (9200) ESCRIVAO DE POLICIA/LC318/407
Un. Adm: (133302) DEL ESP DE ROUBOS E FURTOS CUIABA
A Partir de: 01/11/2024 Até 01/11/2024
Quantidade: 80 horas

Processo N.:

Nome: (327096/1) LARISSA DO PRADO AMARAL OLIVEIRA
Cargo/Função: (9200) ESCRIVAO DE POLICIA/LC318/407
Un. Adm: (133809) DEL DE POLICIA DE NOVA MUTUM
A Partir de: 09/11/2024 Até 09/11/2024
Quantidade: 64 horas

Processo N.:

Nome: (92129/1) LAURA ANGELICA DE ARAUJO VIEGAS
Cargo/Função: (9175) INVESTIGADOR DE POLICIA/LC344/407
Un. Adm: (133612) DEL DE POLICIA DE CACERES
A Partir de: 03/11/2024 Até 03/11/2024
Quantidade: 80 horas

Processo N.:

Nome: (131098/2) LAURA DA COSTA OLIVEIRA SILVA
Cargo/Função: (9200) ESCRIVAO DE POLICIA/LC318/407
Un. Adm: (176834) DEL ESP DE ESTELIONATO CBA
A Partir de: 03/11/2024 Até 03/11/2024
Quantidade: 72 horas

Processo N.:

Nome: (109025/3) LAURA DANIELLY BRAGA MOREIRA
 Cargo/Função: (9175) INVESTIGADOR DE POLICIA/LC344/407
 Un. Adm: (133116) DEL ESP DE ROUBOS E FURTOS DE VEICULO AUTOM
 A Partir de: 01/11/2024 Até 01/11/2024
 Quantidade: 80 horas

Processo N.:

Nome: (107885/1) LAURA LEA CORREA DA COSTA
 Cargo/Função: (9175) INVESTIGADOR DE POLICIA/LC344/407
 Un. Adm: (212776) 1 DEL DE POLICIA DE CUIABA
 A Partir de: 01/11/2024 Até 01/11/2024
 Quantidade: 8 horas

Processo N.:

Nome: (268008/1) LAURA ROSANGELA ROCHA BOSAIPO FERREIRA DA SILVA
 Cargo/Função: (9200) ESCRIVAO DE POLICIA/LC318/407
 Un. Adm: (154750) DEL DE POLICIA DE NOVA XAVANTINA
 A Partir de: 01/11/2024 Até 01/11/2024
 Quantidade: 80 horas

Processo N.:

Nome: (259795/1) LAURA SANDRA SANTOS SILVA
 Cargo/Função: (9200) ESCRIVAO DE POLICIA/LC318/407
 Un. Adm: (154750) DEL DE POLICIA DE NOVA XAVANTINA
 A Partir de: 02/11/2024 Até 02/11/2024
 Quantidade: 40 horas

Processo N.:

Nome: (111446/2) LAURO EVANER CORREA
 Cargo/Função: (9175) INVESTIGADOR DE POLICIA/LC344/407
 Un. Adm: (134090) DEL ESP DE ROUBOS E FURTOS RONDONOPOLIS
 A Partir de: 02/11/2024 Até 02/11/2024
 Quantidade: 48 horas

Processo N.:

Nome: (111051/2) LAURO FRANCISCO DE MORAES
 Cargo/Função: (11630) DGA-9 SERVIDOR
 Un. Adm: (164240) GER DE INTELIGENCIA POLICIAL
 A Partir de: 03/11/2024 Até 03/11/2024
 Quantidade: 80 horas

Processo N.:

Nome: (101460/3) LAURO REIS PEREIRA DE MORAES E SILVA
 Cargo/Função: (9175) INVESTIGADOR DE POLICIA/LC344/407
 Un. Adm: (164356) GER DE COMBATE AO CRIME ORGANIZADO
 A Partir de: 03/11/2024 Até 03/11/2024
 Quantidade: 80 horas

Processo N.:

Nome: (327306/1) LAYSSA CRISOSTOMO DE PAULA LEAL
 Cargo/Função: (4360) DELEGADO DE POLICIA SUBST LC575/2016
 Un. Adm: (177245) DEL DE POLICIA DE PEIXOTO DE AZEVEDO
 A Partir de: 02/11/2024 Até 02/11/2024
 Quantidade: 80 horas

Processo N.:

Nome: (259803/1) LAZARA NUBIA FERREIRA MARQUES DE SOUSA
 Cargo/Função: (11630) DGA-9 SERVIDOR
 Un. Adm: (164330) GER DE APOIO TECNOLOGICO
 A Partir de: 02/11/2024 Até 02/11/2024
 Quantidade: 80 horas

Processo N.:

Nome: (259809/1) LEANDRO ATAIDE PIRES
 Cargo/Função: (9200) ESCRIVAO DE POLICIA/LC318/407
 Un. Adm: (173711) GER DE CAPTACAO ANALISE E DIFUSAO DE DADOS
 A Partir de: 02/11/2024 Até 02/11/2024
 Quantidade: 80 horas

Processo N.:

Nome: (131812/2) LEANDRO FERREIRA DE SOUZA
 Cargo/Função: (9175) INVESTIGADOR DE POLICIA/LC344/407
 Un. Adm: (212776) 1 DEL DE POLICIA DE CUIABA
 A Partir de: 01/11/2024 Até 01/11/2024
 Quantidade: 80 horas

Processo N.:

Nome: (203207/1) LEANDRO FURTADO REZENDE
 Cargo/Função: (9175) INVESTIGADOR DE POLICIA/LC344/407
 Un. Adm: (133302) DEL ESP DE ROUBOS E FURTOS CUIABA
 A Partir de: 01/11/2024 Até 01/11/2024
 Quantidade: 80 horas

Processo N.:

Nome: (234178/1) LEANDRO GOMES DE ALMEIDA
 Cargo/Função: (9175) INVESTIGADOR DE POLICIA/LC344/407
 Un. Adm: (133302) DEL ESP DE ROUBOS E FURTOS CUIABA
 A Partir de: 02/11/2024 Até 02/11/2024
 Quantidade: 80 horas

Processo N.:

Nome: (259818/1) LEANDRO GOMES DE LIMA
 Cargo/Função: (9175) INVESTIGADOR DE POLICIA/LC344/407
 Un. Adm: (154768) DEL DE POLICIA DE CANARANA
 A Partir de: 01/11/2024 Até 01/11/2024
 Quantidade: 80 horas

Processo N.:

Nome: (95784/1) LEANDRO LIVINALI ECCO
 Cargo/Função: (9175) INVESTIGADOR DE POLICIA/LC344/407
 Un. Adm: (176877) DEL ESP DE DELITOS DE TRANSITO CUIABA
 A Partir de: 01/11/2024 Até 01/11/2024
 Quantidade: 80 horas

Processo N.:

Nome: (141253/4) LEANDRO LOPES
 Cargo/Função: (9175) INVESTIGADOR DE POLICIA/LC344/407
 Un. Adm: (177725) DEL DE POLICIA DE CAMPO VERDE
 A Partir de: 01/11/2024 Até 01/11/2024
 Quantidade: 56 horas

Processo N.:

Nome: (203723/1) LEANDRO MATIAS GARCIA
 Cargo/Função: (9175) INVESTIGADOR DE POLICIA/LC344/407
 Un. Adm: (176834) DEL ESP DE ESTELIONATO CBA
 A Partir de: 02/11/2024 Até 02/11/2024
 Quantidade: 80 horas

Processo N.:

Nome: (259823/1) LEANDRO PETRY
 Cargo/Função: (9200) ESCRIVAO DE POLICIA/LC318/407
 Un. Adm: (133515) DEL ESP DE DEFESA DA MULHER BARRA DO GARCAS
 A Partir de: 03/11/2024 Até 03/11/2024
 Quantidade: 80 horas

Processo N.:

Nome: (136317/1) LEANDRO RODRIGUES SOUZA
 Cargo/Função: (9175) INVESTIGADOR DE POLICIA/LC344/407
 Un. Adm: (173711) GER DE CAPTACAO ANALISE E DIFUSAO DE DADOS
 A Partir de: 01/11/2024 Até 01/11/2024
 Quantidade: 80 horas

Processo N.:

Nome: (259821/1) LEILA GIANE MENSCH
 Cargo/Função: (9175) INVESTIGADOR DE POLICIA/LC344/407
 Un. Adm: (134090) DEL ESP DE ROUBOS E FURTOS RONDONOPOLIS
 A Partir de: 03/11/2024 Até 03/11/2024
 Quantidade: 40 horas

Processo N.:

Nome: (288979/2) LEILANE DA COSTA E SILVA
 Cargo/Função: (9175) INVESTIGADOR DE POLICIA/LC344/407
 Un. Adm: (177288) DEL DE POLICIA DE GUARANTA DO NORTE
 A Partir de: 18/11/2024 Até 18/11/2024
 Quantidade: 40 horas

Processo N.:

Nome: (118493/3) LEIRSON WILIAM FERREIRA
Cargo/Função: (9175) INVESTIGADOR DE POLICIA/LC344/407
Un. Adm: (133302) DEL ESP DE ROUBOS E FURTOS CUIABA
A Partir de: 02/11/2024 Até 02/11/2024
Quantidade: 80 horas

Processo N.:

Nome: (97587/13) LELYA BENEDICTA DE ARRUDA BARROS CUNHA
Cargo/Função: (9200) ESCRIVAO DE POLICIA/LC318/407
Un. Adm: (212792) 2 DEL DE POLICIA DE CUIABA
A Partir de: 01/11/2024 Até 01/11/2024
Quantidade: 56 horas

Processo N.:

Nome: (234252/1) LEONALDO FERREIRA DO NASCIMENTO
Cargo/Função: (11665) FUNCAO DGA 10 LC/266
Un. Adm: (213063) 1 DEL DE POLICIA DE RONDONOPOLIS
A Partir de: 01/11/2024 Até 01/11/2024
Quantidade: 80 horas

Processo N.:

Nome: (110753/2) LEONARDO ALMEIDA DE SOUSA
Cargo/Função: (11665) FUNCAO DGA 10 LC/266
Un. Adm: (173711) GER DE CAPTACAO ANALISE E DIFUSAO DE DADOS
A Partir de: 02/11/2024 Até 02/11/2024
Quantidade: 80 horas

Processo N.:

Nome: (327152/1) LEONARDO ALVES DOS SANTOS
Cargo/Função: (9175) INVESTIGADOR DE POLICIA/LC344/407
Un. Adm: (177440) DEL DE POLICIA DE VILA RICA
A Partir de: 02/11/2024 Até 02/11/2024
Quantidade: 72 horas

Processo N.:

Nome: (234330/1) LEONARDO BRUNO ARAUJO DA SILVA
Cargo/Função: (9200) ESCRIVAO DE POLICIA/LC318/407
Un. Adm: (133280) DEL DE POLICIA DE STO ANTONIO DO LEVERGER
A Partir de: 02/11/2024 Até 02/11/2024
Quantidade: 80 horas

Processo N.:

Nome: (130446/3) LEONARDO DE OLIVEIRA VIEIRA
Cargo/Função: (9175) INVESTIGADOR DE POLICIA/LC344/407
Un. Adm: (173711) GER DE CAPTACAO ANALISE E DIFUSAO DE DADOS
A Partir de: 03/11/2024 Até 03/11/2024
Quantidade: 80 horas

Processo N.:

Nome: (234362/1) LEONARDO GITIRANA GONCALVES
Cargo/Função: (11630) DGA-9 SERVIDOR
Un. Adm: (164275) GER OPERACOES DE INTELIGENCIA SEGURANCA PUBLICA
A Partir de: 01/11/2024 Até 01/11/2024
Quantidade: 56 horas

Processo N.:

Nome: (106823/2) LEONARDO RIBEIRO BARROS SOUZA
Cargo/Função: (9175) INVESTIGADOR DE POLICIA/LC344/407
Un. Adm: (232130) NUC DE MONITORAMENTO
A Partir de: 17/11/2024 Até 17/11/2024
Quantidade: 40 horas

Processo N.:

Nome: (90812/2) LEONARDO VIEIRA DE SOUZA
Cargo/Função: (9175) INVESTIGADOR DE POLICIA/LC344/407
Un. Adm: (134015) DEL DE POLICIA DE PONTES E LACERDA
A Partir de: 01/11/2024 Até 01/11/2024
Quantidade: 64 horas

Processo N.:

Nome: (86388/51) LEONICE GOSSLER
Cargo/Função: (9200) ESCRIVAO DE POLICIA/LC318/407
Un. Adm: (222313) PLANTAO DE ATEND VITIMAS DE VIOLENCIA DOM E SEXUAL
A Partir de: 02/11/2024 Até 02/11/2024
Quantidade: 80 horas

Processo N.:

Nome: (268144/1) LETICIA AZEREDO BALTAZAR
Cargo/Função: (9175) INVESTIGADOR DE POLICIA/LC344/407
Un. Adm: (222313) PLANTAO DE ATEND VITIMAS DE VIOLENCIA DOM E SEXUAL
A Partir de: 17/11/2024 Até 17/11/2024
Quantidade: 40 horas

Processo N.:

Nome: (122707/2) LETICIA DA SILVA ANDRADE TEIXEIRA
Cargo/Função: (11665) FUNCAO DGA 10 LC/266
Un. Adm: (020826) DIR GERAL DE POLICIA JUDICIARIA CIVIL
A Partir de: 02/11/2024 Até 02/11/2024
Quantidade: 72 horas

Processo N.:

Nome: (37718/38) LEUSA MARIA FERNANDES DE RESENDE
Cargo/Função: (9200) ESCRIVAO DE POLICIA/LC318/407
Un. Adm: (133515) DEL ESP DE DEFESA DA MULHER BARRA DO GARCAS
A Partir de: 01/11/2024 Até 01/11/2024
Quantidade: 80 horas

Processo N.:

Nome: (85626/5) LIA CLAUDINE DA SILVA
Cargo/Função: (9175) INVESTIGADOR DE POLICIA/LC344/407
Un. Adm: (212792) 2 DEL DE POLICIA DE CUIABA
A Partir de: 03/11/2024 Até 03/11/2024
Quantidade: 80 horas

Processo N.:

Nome: (309056/1) LICIA JULIANE DE ALMEIDA PAIVA
Cargo/Função: (4360) DELEGADO DE POLICIA SUBST LC575/2016
Un. Adm: (134015) DEL DE POLICIA DE PONTES E LACERDA
A Partir de: 03/11/2024 Até 03/11/2024
Quantidade: 80 horas

Processo N.:

Nome: (327260/1) LIDIANE FATIMA GOMES MOREIRA
Cargo/Função: (9175) INVESTIGADOR DE POLICIA/LC344/407
Un. Adm: (134015) DEL DE POLICIA DE PONTES E LACERDA
A Partir de: 04/11/2024 Até 04/11/2024
Quantidade: 56 horas

Processo N.:

Nome: (242511/1) LIGIA PINTO DA SILVEIRA AVELAR
Cargo/Função: (2348) DELEGADO DE POLICIA
Un. Adm: (134228) DEL DE POLICIA DE GUIRATINGA
A Partir de: 01/11/2024 Até 01/11/2024
Quantidade: 80 horas

Processo N.:

Nome: (69151/5) LILIAN BARROS DE FREITAS
Cargo/Função: (9175) INVESTIGADOR DE POLICIA/LC344/407
Un. Adm: (133531) DEL ESP DE ROUBOS E FURTOS B DO GARCAS
A Partir de: 02/11/2024 Até 02/11/2024
Quantidade: 80 horas

Processo N.:

Nome: (101685/1) LILIANE DE SOUZA SANTOS MURATA COSTA
Cargo/Função: (2348) DELEGADO DE POLICIA
Un. Adm: (133124) DEL ESP DO MEIO AMBIENTE
A Partir de: 01/11/2024 Até 01/11/2024
Quantidade: 80 horas

Processo N.:

Nome: (242536/1) LILIANE SOARES DIOGO
 Cargo/Função: (2348) DELEGADO DE POLICIA
 Un. Adm: (176966) DEL ESP DE DEFESA DA MULHER CRIANCA
E IDOSO VG
 A Partir de: 03/11/2024 Até 03/11/2024
 Quantidade: 80 horas

Processo N.:

Nome: (234443/1) LINDOMAR CESAR DE ARAUJO
 Cargo/Função: (9200) ESCRIVAO DE POLICIA/LC318/407
 Un. Adm: (164356) GER DE COMBATE AO CRIME ORGANIZADO
 A Partir de: 01/11/2024 Até 01/11/2024
 Quantidade: 80 horas

Processo N.:

Nome: (259806/1) LIUBIA SANTOS PEREIRA
 Cargo/Função: (9175) INVESTIGADOR DE POLICIA/LC344/407
 Un. Adm: (133116) DEL ESP DE ROUBOS E FURTOS DE
VEICULO AUTOM
 A Partir de: 01/11/2024 Até 01/11/2024
 Quantidade: 56 horas

Processo N.:

Nome: (92134/1) LORIVAL SOARES DA SILVA
 Cargo/Função: (9175) INVESTIGADOR DE POLICIA/LC344/407
 Un. Adm: (133612) DEL DE POLICIA DE CACERES
 A Partir de: 01/11/2024 Até 01/11/2024
 Quantidade: 80 horas

Processo N.:

Nome: (288291/2) LORRAYNE LUIZ SILVA
 Cargo/Função: (9175) INVESTIGADOR DE POLICIA/LC344/407
 Un. Adm: (134015) DEL DE POLICIA DE PONTES E LACERDA
 A Partir de: 01/11/2024 Até 01/11/2024
 Quantidade: 80 horas

Processo N.:

Nome: (321503/3) LUANA MAYARA EVANGELISTA REIS
 Cargo/Função: (9200) ESCRIVAO DE POLICIA/LC318/407
 Un. Adm: (134015) DEL DE POLICIA DE PONTES E LACERDA
 A Partir de: 01/11/2024 Até 01/11/2024
 Quantidade: 80 horas

Processo N.:

Nome: (130952/12) LUANNA ALMEIDA MORAES MUSTAFA
 Cargo/Função: (11665) FUNCAO DGA 10 LC/266
 Un. Adm: (133531) DEL ESP DE ROUBOS E FURTOS B DO
GARCAS
 A Partir de: 02/11/2024 Até 02/11/2024
 Quantidade: 80 horas

Processo N.:

Nome: (259911/1) LUCAS QUEIROZ SCHOSSLER
 Cargo/Função: (9175) INVESTIGADOR DE POLICIA/LC344/407
 Un. Adm: (154750) DEL DE POLICIA DE NOVA XAVANTINA
 A Partir de: 01/11/2024 Até 01/11/2024
 Quantidade: 80 horas

Processo N.:

Nome: (327109/1) LUCAS RUFINO MOTA
 Cargo/Função: (9200) ESCRIVAO DE POLICIA/LC318/407
 Un. Adm: (164283) GER DE CONTRA INTELIGENCIA
 A Partir de: 01/11/2024 Até 01/11/2024
 Quantidade: 72 horas

Processo N.:

Nome: (234418/1) LUCCAS FERNANDES FIGUEIREDO
 Cargo/Função: (9200) ESCRIVAO DE POLICIA/LC318/407
 Un. Adm: (133116) DEL ESP DE ROUBOS E FURTOS DE
VEICULO AUTOM
 A Partir de: 02/11/2024 Até 02/11/2024
 Quantidade: 80 horas

Processo N.:

Nome: (79480/3) LUCELIA MARTINS DE MORAIS
 Cargo/Função: (9175) INVESTIGADOR DE POLICIA/LC344/407
 Un. Adm: (212776) 1 DEL DE POLICIA DE CUIABA
 A Partir de: 02/11/2024 Até 02/11/2024
 Quantidade: 48 horas

Processo N.:

Nome: (234393/1) LUCELIA PEREIRA COSTA RODRIGUES
 Cargo/Função: (9200) ESCRIVAO DE POLICIA/LC318/407
 Un. Adm: (177407) DEL DE POLICIA DE SAO FELIX DO
ARAGUAIA
 A Partir de: 02/11/2024 Até 02/11/2024
 Quantidade: 80 horas

Processo N.:

Nome: (78263/2) LUCELIO SANTOS BOLOGNEZ
 Cargo/Função: (9175) INVESTIGADOR DE POLICIA/LC344/407
 Un. Adm: (213063) 1 DEL DE POLICIA DE RONDONOPOLIS
 A Partir de: 01/11/2024 Até 01/11/2024
 Quantidade: 80 horas

Processo N.:

Nome: (136220/1) LUCENE FATIMA LONZYNSKI
 Cargo/Função: (11665) FUNCAO DGA 10 LC/266
 Un. Adm: (104264) DIR GERAL ADJUNTO DE POLICIA
JUDICIARIA CIVIL
 A Partir de: 01/11/2024 Até 01/11/2024
 Quantidade: 80 horas

Processo N.:

Nome: (54172/6) LUCENI FERREIRA SANTANA
 Cargo/Função: (4360) DELEGADO DE POLICIA SUBST
LC575/2016
 Un. Adm: (177628) DEL DE POLICIA DE TABAPORA
 A Partir de: 02/11/2024 Até 02/11/2024
 Quantidade: 80 horas

Processo N.:

Nome: (203204/1) LUCIANA CASTILHO DA SILVA
 Cargo/Função: (9175) INVESTIGADOR DE POLICIA/LC344/407
 Un. Adm: (180866) GER DE PROVIMENTO MANUTENCAO E
MONITORAMENTO
 A Partir de: 01/11/2024 Até 01/11/2024
 Quantidade: 56 horas

Processo N.:

Nome: (136143/1) LUCIANA CELESTINA SIQUEIRA
 Cargo/Função: (9200) ESCRIVAO DE POLICIA/LC318/407
 Un. Adm: (133531) DEL ESP DE ROUBOS E FURTOS B DO
GARCAS
 A Partir de: 01/11/2024 Até 01/11/2024
 Quantidade: 80 horas

Processo N.:

Nome: (234141/1) LUCIANA PENHALVER BIANCHINI
 Cargo/Função: (11665) FUNCAO DGA 10 LC/266
 Un. Adm: (134511) DEL DE POLICIA DE SORRISO
 A Partir de: 03/11/2024 Até 03/11/2024
 Quantidade: 80 horas

Processo N.:

Nome: (111783/2) LUCIANE DA SILVA SOUZA
 Cargo/Função: (9200) ESCRIVAO DE POLICIA/LC318/407
 Un. Adm: (131865) CORREG GERAL DA POLICIA JUDICIARIA
CIVIL
 A Partir de: 02/11/2024 Até 02/11/2024
 Quantidade: 80 horas

Processo N.:

Nome: (203209/1) LUCIANI BARROS PEREIRA DE LIMA
 Cargo/Função: (11592) DGA-5 SERVIDOR
 Un. Adm: (180858) COORD DE GESTAO DE PESSOAS
 A Partir de: 02/11/2024 Até 02/11/2024
 Quantidade: 80 horas

Processo N.:

Nome: (268156/1) LUCIANO GOMES RAMOS
 Cargo/Função: (9175) INVESTIGADOR DE POLICIA/LC344/407
 Un. Adm: (133280) DEL DE POLICIA DE STO ANTONIO DO
LEVERGER
 A Partir de: 01/11/2024 Até 01/11/2024
 Quantidade: 80 horas

Processo N.:

Nome: (268215/1) LUCIANO PADILHA DA SILVA
Cargo/Função: (9175) INVESTIGADOR DE POLICIA/LC344/407
Un. Adm: (133124) DEL ESP DO MEIO AMBIENTE
A Partir de: 03/11/2024 Até 03/11/2024
Quantidade: 80 horas

Processo N.:

Nome: (99148/2) LUCIANO RIBEIRO DA SILVA
Cargo/Função: (9175) INVESTIGADOR DE POLICIA/LC344/407
Un. Adm: (164372) GER DE OPERACOES ESPECIAIS
A Partir de: 03/11/2024 Até 03/11/2024
Quantidade: 80 horas

Processo N.:

Nome: (64622/8) LUCIANY CRISTINA DE LIMA
Cargo/Função: (9175) INVESTIGADOR DE POLICIA/LC344/407
Un. Adm: (133302) DEL ESP DE ROUBOS E FURTOS CUIABA
A Partir de: 01/11/2024 Até 01/11/2024
Quantidade: 24 horas

Processo N.:

Nome: (259838/1) LUCIEL DE ARAUJO SILVA
Cargo/Função: (9175) INVESTIGADOR DE POLICIA/LC344/407
Un. Adm: (134511) DEL DE POLICIA DE SORRISO
A Partir de: 01/11/2024 Até 01/11/2024
Quantidade: 80 horas

Processo N.:

Nome: (95720/1) LUCIENE BENEDITA TAQUES DE ABREU
Cargo/Função: (9175) INVESTIGADOR DE POLICIA/LC344/407
Un. Adm: (212776) 1 DEL DE POLICIA DE CUIABA
A Partir de: 01/11/2024 Até 01/11/2024
Quantidade: 80 horas

Processo N.:

Nome: (234373/1) LUCIENE CLEIA ZANATTA SETUBAL
Cargo/Função: (9200) ESCRIVAO DE POLICIA/LC318/407
Un. Adm: (133116) DEL ESP DE ROUBOS E FURTOS DE VEICULO AUTOM
A Partir de: 01/11/2024 Até 01/11/2024
Quantidade: 80 horas

Processo N.:

Nome: (125099/3) LUCIENE DE OLIVEIRA
Cargo/Função: (9200) ESCRIVAO DE POLICIA/LC318/407
Un. Adm: (164283) GER DE CONTRA INTELIGENCIA
A Partir de: 01/11/2024 Até 01/11/2024
Quantidade: 80 horas

Processo N.:

Nome: (95723/1) LUCILENE RODRIGUES DA SILVA FIGUEIREDO
Cargo/Função: (9200) ESCRIVAO DE POLICIA/LC318/407
Un. Adm: (154105) DEL ESP DE REPRESSAO A ENTORPECENTES
A Partir de: 03/11/2024 Até 03/11/2024
Quantidade: 80 horas

Processo N.:

Nome: (268099/1) LUCIMAR MARTINS DOS SANTOS
Cargo/Função: (11665) FUNCAO DGA 10 LC/266
Un. Adm: (134171) DEL DE POLICIA DE JACIARA
A Partir de: 01/11/2024 Até 01/11/2024
Quantidade: 8 horas

Processo N.:

Nome: (83881/3) LUCINEIA VICENTE
Cargo/Função: (9175) INVESTIGADOR DE POLICIA/LC344/407
Un. Adm: (176915) DEL REGIONAL DE VARZEA GRANDE
A Partir de: 03/11/2024 Até 03/11/2024
Quantidade: 80 horas

Processo N.:

Nome: (267983/1) LUCY MARA RODRIGUES DE SOUSA
Cargo/Função: (9175) INVESTIGADOR DE POLICIA/LC344/407
Un. Adm: (177369) DEL DE POLICIA DE PORTO ALEGRE DO NORTE
A Partir de: 02/11/2024 Até 02/11/2024
Quantidade: 80 horas

Processo N.:

Nome: (256346/2) LUIS ALBERTO BOAVENTURA OLIVEIRA
Cargo/Função: (9175) INVESTIGADOR DE POLICIA/LC344/407
Un. Adm: (212849) 1 DEL DE POLICIA DE VARZEA GRANDE
A Partir de: 02/11/2024 Até 02/11/2024
Quantidade: 80 horas

Processo N.:

Nome: (49619/4) LUIS CARLOS VIEIRA GUIMARAES
Cargo/Função: (11665) FUNCAO DGA 10 LC/266
Un. Adm: (176877) DEL ESP DE DELITOS DE TRANSITO CUIABA
A Partir de: 16/11/2024 Até 16/11/2024
Quantidade: 40 horas

Processo N.:

Nome: (259966/1) LUIS CONRADO BARROS DE ARAUJO
Cargo/Função: (9175) INVESTIGADOR DE POLICIA/LC344/407
Un. Adm: (154768) DEL DE POLICIA DE CANARANA
A Partir de: 02/11/2024 Até 02/11/2024
Quantidade: 64 horas

Processo N.:

Nome: (259782/1) LUIS EDUARDO GAJARDONI FEITOSA ANDRADE
Cargo/Função: (9175) INVESTIGADOR DE POLICIA/LC344/407
Un. Adm: (131865) CORREG GERAL DA POLICIA JUDICIARIA CIVIL
A Partir de: 03/11/2024 Até 03/11/2024
Quantidade: 80 horas

Processo N.:

Nome: (327272/2) LUIS FELIPE DO ESPIRITO SANTO RIBEIRO
Cargo/Função: (9175) INVESTIGADOR DE POLICIA/LC344/407
Un. Adm: (177288) DEL DE POLICIA DE GUARANTA DO NORTE
A Partir de: 01/11/2024 Até 01/11/2024
Quantidade: 80 horas

Processo N.:

Nome: (34735/3) LUIS FERNANDO DA SILVA
Cargo/Função: (9175) INVESTIGADOR DE POLICIA/LC344/407
Un. Adm: (133302) DEL ESP DE ROUBOS E FURTOS CUIABA
A Partir de: 03/11/2024 Até 03/11/2024
Quantidade: 80 horas

Processo N.:

Nome: (202661/2) LUIS FRANCISCO MONTEIRO DA COSTA
Cargo/Função: (9175) INVESTIGADOR DE POLICIA/LC344/407
Un. Adm: (164283) GER DE CONTRA INTELIGENCIA
A Partir de: 03/11/2024 Até 03/11/2024
Quantidade: 80 horas

Processo N.:

Nome: (44025/1) LUIS JOSE JAC DE JESUS NETO
Cargo/Função: (9175) INVESTIGADOR DE POLICIA/LC344/407
Un. Adm: (133116) DEL ESP DE ROUBOS E FURTOS DE VEICULO AUTOM
A Partir de: 01/11/2024 Até 01/11/2024
Quantidade: 80 horas

Processo N.:

Nome: (200164/2) LUIS OTAVIO RIBEIRO
Cargo/Função: (9200) ESCRIVAO DE POLICIA/LC318/407
Un. Adm: (133302) DEL ESP DE ROUBOS E FURTOS CUIABA
A Partir de: 01/11/2024 Até 01/11/2024
Quantidade: 80 horas

Processo N.:

Nome: (53113/2) LUIZ ALBERTO DA SILVA ARAUJO JUNIOR
Cargo/Função: (9175) INVESTIGADOR DE POLICIA/LC344/407
Un. Adm: (177407) DEL DE POLICIA DE SAO FELIX DO ARAGUAIA
A Partir de: 01/11/2024 Até 01/11/2024
Quantidade: 64 horas

Processo N.:

Nome: (97326/1) LUIZ CARLOS PEREIRA LIMA
Cargo/Função: (9200) ESCRIVAO DE POLICIA/LC318/407
Un. Adm: (133116) DEL ESP DE ROUBOS E FURTOS DE VEICULO AUTOM
A Partir de: 02/11/2024 Até 02/11/2024
Quantidade: 80 horas

Processo N.:

Nome: (99343/2) LUIZ CLAUDIO TORQUATO DA SILVA
Cargo/Função: (9175) INVESTIGADOR DE POLICIA/LC344/407
Un. Adm: (164356) GER DE COMBATE AO CRIME ORGANIZADO
A Partir de: 02/11/2024 Até 02/11/2024
Quantidade: 80 horas

Processo N.:

Nome: (92202/1) LUIZ DE SOUZA BOENO
Cargo/Função: (9175) INVESTIGADOR DE POLICIA/LC344/407
Un. Adm: (212849) 1 DEL DE POLICIA DE VARZEA GRANDE
A Partir de: 03/11/2024 Até 03/11/2024
Quantidade: 80 horas

Processo N.:

Nome: (327172/1) LUIZ FELIPE JUVENAL
Cargo/Função: (9175) INVESTIGADOR DE POLICIA/LC344/407
Un. Adm: (134511) DEL DE POLICIA DE SORRISO
A Partir de: 02/11/2024 Até 02/11/2024
Quantidade: 80 horas

Processo N.:

Nome: (252021/1) LUIZ FELIPE NASCIMENTO DE LEONI
Cargo/Função: (2348) DELEGADO DE POLICIA
Un. Adm: (133302) DEL ESP DE ROUBOS E FURTOS CUIABA
A Partir de: 02/11/2024 Até 02/11/2024
Quantidade: 80 horas

Processo N.:

Nome: (92126/1) LUIZ FERNANDO PINTO RAMALHO DOS SANTOS
Cargo/Função: (9175) INVESTIGADOR DE POLICIA/LC344/407
Un. Adm: (222313) PLANTAO DE ATEND VITIMAS DE VIOLENCIA DOM E SEXUAL
A Partir de: 01/11/2024 Até 01/11/2024
Quantidade: 80 horas

Processo N.:

Nome: (234488/1) LUIZ FERNANDO VALLE COCOLA
Cargo/Função: (9175) INVESTIGADOR DE POLICIA/LC344/407
Un. Adm: (133248) DEL DE POL DE CHAPADA DOS GUIMARAES
A Partir de: 03/11/2024 Até 03/11/2024
Quantidade: 80 horas

Processo N.:

Nome: (268018/1) LUIZ FLAVIO PAULA DE SOUSA JUNIOR
Cargo/Função: (11665) FUNCAO DGA 10 LC/266
Un. Adm: (134511) DEL DE POLICIA DE SORRISO
A Partir de: 03/11/2024 Até 03/11/2024
Quantidade: 80 horas

Processo N.:

Nome: (136595/1) LUIZ GUSTAVO PEIXOTO PINEDO
Cargo/Função: (9175) INVESTIGADOR DE POLICIA/LC344/407
Un. Adm: (164356) GER DE COMBATE AO CRIME ORGANIZADO
A Partir de: 03/11/2024 Até 03/11/2024
Quantidade: 80 horas

Processo N.:

Nome: (327213/1) LUIZ HENRIQUE SOUZA DOS SANTOS
Cargo/Função: (9200) ESCRIVAO DE POLICIA/LC318/407
Un. Adm: (177440) DEL DE POLICIA DE VILA RICA
A Partir de: 01/11/2024 Até 01/11/2024
Quantidade: 80 horas

Processo N.:

Nome: (327303/1) LUIZ HUMBERTO MENDES LEITE
Cargo/Função: (4360) DELEGADO DE POLICIA SUBST LC575/2016
Un. Adm: (177440) DEL DE POLICIA DE VILA RICA
A Partir de: 01/11/2024 Até 01/11/2024
Quantidade: 40 horas

Processo N.:

Nome: (267993/1) LUIZ RICARDO BORGES DE ARRUDA
Cargo/Função: (9175) INVESTIGADOR DE POLICIA/LC344/407
Un. Adm: (164372) GER DE OPERACOES ESPECIAIS
A Partir de: 01/11/2024 Até 01/11/2024
Quantidade: 48 horas

Processo N.:

Nome: (327299/1) LUIZ ROBERTO CAMARGO RODRIGUES
Cargo/Função: (4360) DELEGADO DE POLICIA SUBST LC575/2016
Un. Adm: (134040) DEL DE POL DE VILA BELA DA SANTISSIMA TRINDADE
A Partir de: 01/11/2024 Até 01/11/2024
Quantidade: 80 horas

Processo N.:

Nome: (268112/1) LUKA RIZZIERI
Cargo/Função: (9175) INVESTIGADOR DE POLICIA/LC344/407
Un. Adm: (154105) DEL ESP DE REPRESSAO A ENTORPECENTES
A Partir de: 01/11/2024 Até 01/11/2024
Quantidade: 80 horas

Processo N.:

Nome: (95833/1) LUSNEY MARTINS NEGREIROS
Cargo/Função: (11665) FUNCAO DGA 10 LC/266
Un. Adm: (154750) DEL DE POLICIA DE NOVA XAVANTINA
A Partir de: 01/11/2024 Até 01/11/2024
Quantidade: 80 horas

Processo N.:

Nome: (96059/4) LUZIA APARECIDA ELIAS RODRIGUES
Cargo/Função: (11630) DGA-9 SERVIDOR
Un. Adm: (164275) GER OPERACOES DE INTELIGENCIA SEGURANCA PUBLICA
A Partir de: 03/11/2024 Até 03/11/2024
Quantidade: 80 horas

Processo N.:

Nome: (327161/1) LUZIA ROSALINA AMPARO PRADO
Cargo/Função: (9175) INVESTIGADOR DE POLICIA/LC344/407
Un. Adm: (134040) DEL DE POL DE VILA BELA DA SANTISSIMA TRINDADE
A Partir de: 10/11/2024 Até 10/11/2024
Quantidade: 56 horas

Processo N.:

Nome: (223242/5) LUZINETH DE LARA PINTO
Cargo/Função: (9200) ESCRIVAO DE POLICIA/LC318/407
Un. Adm: (180874) GER DE APLICACAO DESENV SAUDE E SEGURANCA
A Partir de: 01/11/2024 Até 01/11/2024
Quantidade: 80 horas

Processo N.:

Nome: (126732/12) MAGDA REGINA PEREIRA BARROS ALMEIDA
Cargo/Função: (9175) INVESTIGADOR DE POLICIA/LC344/407
Un. Adm: (133701) DEL ESP DE DEFESA DA MULHER DE CACERES
A Partir de: 04/11/2024 Até 04/11/2024
Quantidade: 56 horas

Processo N.:

Nome: (290983/2) MAICO DIEGO MENDES DOS SANTOS DRUM
Cargo/Função: (9175) INVESTIGADOR DE POLICIA/LC344/407
Un. Adm: (177164) DEL DE POLICIA DE NOBRES
A Partir de: 03/11/2024 Até 03/11/2024
Quantidade: 80 horas

Processo N.:

Nome: (218926/2) MAICON CARVALHO
Cargo/Função: (9175) INVESTIGADOR DE POLICIA/LC344/407
Un. Adm: (213080) 2 DEL DE POLICIA DE RONDONOPOLIS
A Partir de: 02/11/2024 Até 02/11/2024
Quantidade: 56 horas

Processo N.:

Nome: (256661/3) MAIKO LUAN PEREIRA
 Cargo/Função: (9175) INVESTIGADOR DE POLICIA/LC344/407
 Un. Adm: (154105) DEL ESP DE REPRESSAO A
ENTORPECENTES
 A Partir de: 03/11/2024 Até 03/11/2024
 Quantidade: 80 horas

Processo N.:

Nome: (136471/1) MANOEL NEY DA SILVA
 Cargo/Função: (9175) INVESTIGADOR DE POLICIA/LC344/407
 Un. Adm: (176877) DEL ESP DE DELITOS DE TRANSITO
CUIABA
 A Partir de: 02/11/2024 Até 02/11/2024
 Quantidade: 80 horas

Processo N.:

Nome: (105554/2) MANOEL VETTORELLO
 Cargo/Função: (9175) INVESTIGADOR DE POLICIA/LC344/407
 Un. Adm: (213063) 1 DEL DE POLICIA DE RONDONOPOLIS
 A Partir de: 02/11/2024 Até 02/11/2024
 Quantidade: 80 horas

Processo N.:

Nome: (44046/1) MANOEL VIEIRA DA SILVA NETO
 Cargo/Função: (9175) INVESTIGADOR DE POLICIA/LC344/407
 Un. Adm: (154105) DEL ESP DE REPRESSAO A
ENTORPECENTES
 A Partir de: 01/11/2024 Até 01/11/2024
 Quantidade: 80 horas

Processo N.:

Nome: (92154/1) MANSUR SALAH AYOUB
 Cargo/Função: (9175) INVESTIGADOR DE POLICIA/LC344/407
 Un. Adm: (154105) DEL ESP DE REPRESSAO A
ENTORPECENTES
 A Partir de: 15/11/2024 Até 15/11/2024
 Quantidade: 48 horas

Processo N.:

Nome: (234366/1) MARA LUCIA MISAEL GOMES
 Cargo/Função: (9200) ESCRIVAO DE POLICIA/LC318/407
 Un. Adm: (154105) DEL ESP DE REPRESSAO A
ENTORPECENTES
 A Partir de: 14/11/2024 Até 14/11/2024
 Quantidade: 16 horas

Processo N.:

Nome: (242524/1) MARCEL GOMES DE OLIVEIRA
 Cargo/Função: (2348) DELEGADO DE POLICIA
 Un. Adm: (104264) DIR GERAL ADJUNTO DE POLICIA
JUDICIARIA CIVIL
 A Partir de: 02/11/2024 Até 02/11/2024
 Quantidade: 80 horas

Processo N.:

Nome: (135972/4) MARCELLA PEREIRA MILHOMEM
 Cargo/Função: (9175) INVESTIGADOR DE POLICIA/LC344/407
 Un. Adm: (176834) DEL ESP DE ESTELIONATO CBA
 A Partir de: 01/11/2024 Até 01/11/2024
 Quantidade: 80 horas

Processo N.:

Nome: (267927/1) MARCELO AREND DE MOURA
 Cargo/Função: (9175) INVESTIGADOR DE POLICIA/LC344/407
 Un. Adm: (213080) 2 DEL DE POLICIA DE RONDONOPOLIS
 A Partir de: 03/11/2024 Até 03/11/2024
 Quantidade: 80 horas

Processo N.:

Nome: (117829/2) MARCELO AUGUSTO DA SILVA
 Cargo/Função: (9175) INVESTIGADOR DE POLICIA/LC344/407
 Un. Adm: (154105) DEL ESP DE REPRESSAO A
ENTORPECENTES
 A Partir de: 02/11/2024 Até 02/11/2024
 Quantidade: 80 horas

Processo N.:

Nome: (99347/2) MARCELO AUGUSTO DE OLIVEIRA CUNHA
 Cargo/Função: (11690) FUNCAO DGA 6 LC/266
 Un. Adm: (173711) GER DE CAPTACAO ANALISE E DIFUSAO DE
DADOS
 A Partir de: 01/11/2024 Até 01/11/2024
 Quantidade: 80 horas

Processo N.:

Nome: (203124/1) MARCELO CRISOSTOMO DIAS CARVALHO
 Cargo/Função: (9175) INVESTIGADOR DE POLICIA/LC344/407
 Un. Adm: (164356) GER DE COMBATE AO CRIME ORGANIZADO
 A Partir de: 16/11/2024 Até 16/11/2024
 Quantidade: 40 horas

Processo N.:

Nome: (120194/2) MARCELO DE SOUZA PEREIRA
 Cargo/Função: (9175) INVESTIGADOR DE POLICIA/LC344/407
 Un. Adm: (176834) DEL ESP DE ESTELIONATO CBA
 A Partir de: 01/11/2024 Até 01/11/2024
 Quantidade: 80 horas

Processo N.:

Nome: (234282/1) MARCELO ELOI GIRON
 Cargo/Função: (11665) FUNCAO DGA 10 LC/266
 Un. Adm: (213080) 2 DEL DE POLICIA DE RONDONOPOLIS
 A Partir de: 02/11/2024 Até 02/11/2024
 Quantidade: 80 horas

Processo N.:

Nome: (259915/1) MARCELO GONCALVES RIOS
 Cargo/Função: (9175) INVESTIGADOR DE POLICIA/LC344/407
 Un. Adm: (154750) DEL DE POLICIA DE NOVA XAVANTINA
 A Partir de: 02/11/2024 Até 02/11/2024
 Quantidade: 80 horas

Processo N.:

Nome: (144807/2) MARCELO GROSSI MEIRA
 Cargo/Função: (9175) INVESTIGADOR DE POLICIA/LC344/407
 Un. Adm: (133302) DEL ESP DE ROUBOS E FURTOS CUIABA
 A Partir de: 03/11/2024 Até 03/11/2024
 Quantidade: 80 horas

Processo N.:

Nome: (136644/1) MARCELO MARTINS TORHACS
 Cargo/Função: (2348) DELEGADO DE POLICIA
 Un. Adm: (131865) CORREG GERAL DA POLICIA JUDICIARIA
CIVIL
 A Partir de: 02/11/2024 Até 02/11/2024
 Quantidade: 80 horas

Processo N.:

Nome: (234080/1) MARCELO RIBEIRO DA COSTA
 Cargo/Função: (9175) INVESTIGADOR DE POLICIA/LC344/407
 Un. Adm: (177407) DEL DE POLICIA DE SAO FELIX DO
ARAGUAIA
 A Partir de: 01/11/2024 Até 01/11/2024
 Quantidade: 80 horas

Processo N.:

Nome: (76365/3) MARCELO SEBASTIAO PEDROSO
 Cargo/Função: (9175) INVESTIGADOR DE POLICIA/LC344/407
 Un. Adm: (133116) DEL ESP DE ROUBOS E FURTOS DE
VEICULO AUTOM
 A Partir de: 02/11/2024 Até 02/11/2024
 Quantidade: 80 horas

Processo N.:

Nome: (203582/1) MARCILENE RODRIGUES DE MORAIS
 Cargo/Função: (9175) INVESTIGADOR DE POLICIA/LC344/407
 Un. Adm: (232130) NUC DE MONITORAMENTO
 A Partir de: 02/11/2024 Até 02/11/2024
 Quantidade: 40 horas

Processo N.:

Nome: (97397/1) MARCIO COUTINHO SCARDUA
 Cargo/Função: (9175) INVESTIGADOR DE POLICIA/LC344/407
 Un. Adm: (134511) DEL DE POLICIA DE SORRISO
 A Partir de: 03/11/2024 Até 03/11/2024
 Quantidade: 80 horas

Processo N.:

Nome: (115862/2) MARCIO FABIANO FIN
Cargo/Função: (9175) INVESTIGADOR DE POLICIA/LC344/407
Un. Adm: (177725) DEL DE POLICIA DE CAMPO VERDE
A Partir de: 01/11/2024 Até 01/11/2024
Quantidade: 80 horas

Processo N.:

Nome: (299338/1) MARCIO HENRIQUE ALMEIDA PORTELA
Cargo/Função: (2348) DELEGADO DE POLICIA
Un. Adm: (177148) DEL DE POLICIA DE ROSARIO OESTE
A Partir de: 09/11/2024 Até 09/11/2024
Quantidade: 64 horas

Processo N.:

Nome: (95892/1) MARCIO HENRIQUE ALVES
Cargo/Função: (9175) INVESTIGADOR DE POLICIA/LC344/407
Un. Adm: (213063) 1 DEL DE POLICIA DE RONDONOPOLIS
A Partir de: 03/11/2024 Até 03/11/2024
Quantidade: 80 horas

Processo N.:

Nome: (267959/1) MARCIO LEANDRO LOWE
Cargo/Função: (9175) INVESTIGADOR DE POLICIA/LC344/407
Un. Adm: (134090) DEL ESP DE ROUBOS E FURTOS
RONDONOPOLIS
A Partir de: 02/11/2024 Até 02/11/2024
Quantidade: 80 horas

Processo N.:

Nome: (125670/11) MARCIO LOURENCO PEREIRA
Cargo/Função: (9200) ESCRIVAO DE POLICIA/LC318/407
Un. Adm: (133116) DEL ESP DE ROUBOS E FURTOS DE
VEICULO AUTOM
A Partir de: 11/11/2024 Até 11/11/2024
Quantidade: 56 horas

Processo N.:

Nome: (95861/1) MARCIO MOREIRA DOS SANTOS
Cargo/Função: (9175) INVESTIGADOR DE POLICIA/LC344/407
Un. Adm: (134171) DEL DE POLICIA DE JACIARA
A Partir de: 02/11/2024 Até 02/11/2024
Quantidade: 80 horas

Processo N.:

Nome: (136601/1) MARCIO MORENO VERA
Cargo/Função: (11606) DGA-6 SERVIDOR
Un. Adm: (154717) CORREG AUXILIAR DA POLICIA JUDICIARIA
CIVIL
A Partir de: 03/11/2024 Até 03/11/2024
Quantidade: 80 horas

Processo N.:

Nome: (72713/23) MARCIO RODRIGUES DE AMORIM
Cargo/Função: (9200) ESCRIVAO DE POLICIA/LC318/407
Un. Adm: (133302) DEL ESP DE ROUBOS E FURTOS CUIABA
A Partir de: 03/11/2024 Até 03/11/2024
Quantidade: 80 horas

Processo N.:

Nome: (208256/2) MARCIO SAMPAIO DE PAULA
Cargo/Função: (9175) INVESTIGADOR DE POLICIA/LC344/407
Un. Adm: (213080) 2 DEL DE POLICIA DE RONDONOPOLIS
A Partir de: 02/11/2024 Até 02/11/2024
Quantidade: 80 horas

Processo N.:

Nome: (234354/1) MARCIO SEVERO ARRIAL
Cargo/Função: (9175) INVESTIGADOR DE POLICIA/LC344/407
Un. Adm: (176877) DEL ESP DE DELITOS DE TRANSITO
CUIABA
A Partir de: 01/11/2024 Até 01/11/2024
Quantidade: 80 horas

Processo N.:

Nome: (234182/1) MARCKSON OLIVEIRA DA SILVA
Cargo/Função: (9200) ESCRIVAO DE POLICIA/LC318/407
Un. Adm: (134090) DEL ESP DE ROUBOS E FURTOS
RONDONOPOLIS
A Partir de: 01/11/2024 Até 01/11/2024
Quantidade: 80 horas

Processo N.:

Nome: (97375/1) MARCO AURELIO CAMARGO GOMES
Cargo/Função: (9175) INVESTIGADOR DE POLICIA/LC344/407
Un. Adm: (131865) CORREG GERAL DA POLICIA JUDICIARIA
CIVIL
A Partir de: 01/11/2024 Até 01/11/2024
Quantidade: 80 horas

Processo N.:

Nome: (203985/1) MARCONI SIQUEIRA MELO
Cargo/Função: (9175) INVESTIGADOR DE POLICIA/LC344/407
Un. Adm: (222313) PLANTAO DE ATEND VITIMAS DE VIOLENCIA
DOM E SEXUAL
A Partir de: 02/11/2024 Até 02/11/2024
Quantidade: 80 horas

Processo N.:

Nome: (111803/2) MARCOS ANTONIO RAMOS DE MORAES
Cargo/Função: (9175) INVESTIGADOR DE POLICIA/LC344/407
Un. Adm: (133116) DEL ESP DE ROUBOS E FURTOS DE
VEICULO AUTOM
A Partir de: 01/11/2024 Até 01/11/2024
Quantidade: 80 horas

Processo N.:

Nome: (108210/1) MARCOS AURELIO TIBALDE MAGOSSO
Cargo/Função: (9175) INVESTIGADOR DE POLICIA/LC344/407
Un. Adm: (133302) DEL ESP DE ROUBOS E FURTOS CUIABA
A Partir de: 01/11/2024 Até 01/11/2024
Quantidade: 56 horas

Processo N.:

Nome: (44031/1) MARCOS BENEDITO COELHO DA SILVA
Cargo/Função: (9200) ESCRIVAO DE POLICIA/LC318/407
Un. Adm: (176877) DEL ESP DE DELITOS DE TRANSITO
CUIABA
A Partir de: 04/11/2024 Até 04/11/2024
Quantidade: 24 horas

Processo N.:

Nome: (208267/2) MARCOS CAVALCANTE RAMOS
Cargo/Função: (9175) INVESTIGADOR DE POLICIA/LC344/407
Un. Adm: (154733) DEL DE POLICIA DE AGUA BOA
A Partir de: 04/11/2024 Até 04/11/2024
Quantidade: 32 horas

Processo N.:

Nome: (251985/1) MARCOS CEZAR FARIAS LYRA
Cargo/Função: (2348) DELEGADO DE POLICIA
Un. Adm: (133116) DEL ESP DE ROUBOS E FURTOS DE
VEICULO AUTOM
A Partir de: 01/11/2024 Até 01/11/2024
Quantidade: 80 horas

Processo N.:

Nome: (259925/1) MARCOS FABIO DA COSTA MONCLAIR
Cargo/Função: (11606) DGA-6 SERVIDOR
Un. Adm: (164321) GER ESPECIALIZADA EM CRIMES DE ALTA
TECNOLOGIA
A Partir de: 01/11/2024 Até 01/11/2024
Quantidade: 64 horas

Processo N.:

Nome: (234414/1) MARCOS FERREIRA DE MORAES
Cargo/Função: (9200) ESCRIVAO DE POLICIA/LC318/407
Un. Adm: (133302) DEL ESP DE ROUBOS E FURTOS CUIABA
A Partir de: 02/11/2024 Até 02/11/2024
Quantidade: 80 horas

Processo N.:

Nome: (238823/1) MARCOS JOSE DE FREITAS
Cargo/Função: (9200) ESCRIVAO DE POLICIA/LC318/407
Un. Adm: (212849) 1 DEL DE POLICIA DE VARZEA GRANDE
A Partir de: 01/11/2024 Até 01/11/2024
Quantidade: 80 horas

Processo N.:

Nome: (307152/1) MARCOS PAULO BATISTA DE OLIVEIRA
Cargo/Função: (4360) DELEGADO DE POLICIA SUBST
LC575/2016
Un. Adm: (133442) DEL DE POLICIA DE ALTO ARAGUAIA
A Partir de: 13/11/2024 Até 13/11/2024
Quantidade: 48 horas

Processo N.:

Nome: (234344/1) MARCOS PAULO FELIX ALVES
Cargo/Função: (9175) INVESTIGADOR DE POLICIA/LC344/407
Un. Adm: (176877) DEL ESP DE DELITOS DE TRANSITO
CUIABA
A Partir de: 01/11/2024 Até 01/11/2024
Quantidade: 80 horas

Processo N.:

Nome: (234355/1) MARCOS ROBERTO SPENGLER
Cargo/Função: (11630) DGA-9 SERVIDOR
Un. Adm: (164275) GER OPERACOES DE INTELIGENCIA
SEGURANCA PUBLICA
A Partir de: 02/11/2024 Até 02/11/2024
Quantidade: 80 horas

Processo N.:

Nome: (203988/1) MARCOS SAMPAIO ALVES FERREIRA
Cargo/Função: (2348) DELEGADO DE POLICIA
Un. Adm: (133302) DEL ESP DE ROUBOS E FURTOS CUIABA
A Partir de: 01/11/2024 Até 01/11/2024
Quantidade: 80 horas

Processo N.:

Nome: (260870/11) MARCOS WENTZ MANHAES
Cargo/Função: (9200) ESCRIVAO DE POLICIA/LC318/407
Un. Adm: (177440) DEL DE POLICIA DE VILA RICA
A Partir de: 02/11/2024 Até 02/11/2024
Quantidade: 80 horas

Processo N.:

Nome: (96847/1) MARCUS GARCIA ARRUDA
Cargo/Função: (9175) INVESTIGADOR DE POLICIA/LC344/407
Un. Adm: (212849) 1 DEL DE POLICIA DE VARZEA GRANDE
A Partir de: 01/11/2024 Até 01/11/2024
Quantidade: 48 horas

Processo N.:

Nome: (327082/1) MARCUS VINICIUS SILVA DIAS
Cargo/Função: (9200) ESCRIVAO DE POLICIA/LC318/407
Un. Adm: (177164) DEL DE POLICIA DE NOBRES
A Partir de: 01/11/2024 Até 01/11/2024
Quantidade: 80 horas

Processo N.:

Nome: (53697/14) MARIA APARECIDA DE OLIVEIRA
Cargo/Função: (9175) INVESTIGADOR DE POLICIA/LC344/407
Un. Adm: (154750) DEL DE POLICIA DE NOVA XAVANTINA
A Partir de: 03/11/2024 Até 03/11/2024
Quantidade: 80 horas

Processo N.:

Nome: (259954/1) MARIA CAROLINA DIAS LENHARDT
Cargo/Função: (9175) INVESTIGADOR DE POLICIA/LC344/407
Un. Adm: (154105) DEL ESP DE REPRESSAO A
ENTORPECENTES
A Partir de: 02/11/2024 Até 02/11/2024
Quantidade: 80 horas

Processo N.:

Nome: (9424/1) MARIA DE JESUS GOMES DE OLIVEIRA
Cargo/Função: (9175) INVESTIGADOR DE POLICIA/LC344/407
Un. Adm: (180866) GER DE PROVIMENTO MANUTENCAO E
MONITORAMENTO
A Partir de: 03/11/2024 Até 03/11/2024
Quantidade: 80 horas

Processo N.:

Nome: (92216/1) MARIA ELOIZA DOS SANTOS
Cargo/Função: (9175) INVESTIGADOR DE POLICIA/LC344/407
Un. Adm: (133280) DEL DE POLICIA DE STO ANTONIO DO
LEVERGER
A Partir de: 15/11/2024 Até 15/11/2024
Quantidade: 48 horas

Processo N.:

Nome: (203531/1) MARIA JOSE BATISTA DA SILVA
Cargo/Função: (9175) INVESTIGADOR DE POLICIA/LC344/407
Un. Adm: (180866) GER DE PROVIMENTO MANUTENCAO E
MONITORAMENTO
A Partir de: 03/11/2024 Até 03/11/2024
Quantidade: 80 horas

Processo N.:

Nome: (268157/1) MARIA JULIANA BARBOSA DE OLIVEIRA
MATOS
Cargo/Função: (9175) INVESTIGADOR DE POLICIA/LC344/407
Un. Adm: (154733) DEL DE POLICIA DE AGUA BOA
A Partir de: 03/11/2024 Até 03/11/2024
Quantidade: 80 horas

Processo N.:

Nome: (51580/3) MARIA MARGARETE DA SILVA
Cargo/Função: (9200) ESCRIVAO DE POLICIA/LC318/407
Un. Adm: (212792) 2 DEL DE POLICIA DE CUIABA
A Partir de: 01/11/2024 Até 01/11/2024
Quantidade: 80 horas

Processo N.:

Nome: (67407/2) MARIA ROSEMERY DE SOUZA
Cargo/Função: (9175) INVESTIGADOR DE POLICIA/LC344/407
Un. Adm: (222313) PLANTAO DE ATEND VITIMAS DE VIOLENCIA
DOM E SEXUAL
A Partir de: 01/11/2024 Até 01/11/2024
Quantidade: 80 horas

Processo N.:

Nome: (108233/1) MARIA TENORIO DE MELO
Cargo/Função: (9175) INVESTIGADOR DE POLICIA/LC344/407
Un. Adm: (213063) 1 DEL DE POLICIA DE RONDONOPOLIS
A Partir de: 01/11/2024 Até 01/11/2024
Quantidade: 80 horas

Processo N.:

Nome: (327275/1) MARIANA CALCANHOTO LEAL DA SILVA
Cargo/Função: (9175) INVESTIGADOR DE POLICIA/LC344/407
Un. Adm: (177288) DEL DE POLICIA DE GUARANTA DO NORTE
A Partir de: 01/11/2024 Até 01/11/2024
Quantidade: 80 horas

Processo N.:

Nome: (327068/1) MARIANA LIMA VILELA DO NASCIMENTO
Cargo/Função: (11665) FUNCAO DGA 10 LC/266
Un. Adm: (154784) DEL DE POLICIA DE RIBEIRAO
CASCALHEIRA
A Partir de: 01/11/2024 Até 01/11/2024
Quantidade: 80 horas

Processo N.:

Nome: (267997/1) MARIDEANE MARTINS PEREIRA
Cargo/Função: (9175) INVESTIGADOR DE POLICIA/LC344/407
Un. Adm: (133612) DEL DE POLICIA DE CACERES
A Partir de: 01/11/2024 Até 01/11/2024
Quantidade: 56 horas

Processo N.:

Nome: (118658/4) MARIELL ANTONINI DIAS VIANA
Cargo/Função: (11689) FUNCAO DGA 5 LC/266
Un. Adm: (232149) COORD DE ENFRENT A VIOL CONTRA
MULHER E VULNER
A Partir de: 03/11/2024 Até 03/11/2024
Quantidade: 80 horas

Processo N.:

Nome: (220430/17) MARILAINE SUELLEN DE CARVALHO
Cargo/Função: (9175) INVESTIGADOR DE POLICIA/LC344/407
Un. Adm: (133620) DEL DE POLICIA DE ARAPUTANGA
A Partir de: 18/11/2024 Até 18/11/2024
Quantidade: 40 horas

Processo N.:

Nome: (268007/1) MARILU MAYUMI KANACILO ROCHA
Cargo/Função: (9175) INVESTIGADOR DE POLICIA/LC344/407
Un. Adm: (134090) DEL ESP DE ROUBOS E FURTOS
RONDONOPOLIS
A Partir de: 17/11/2024 Até 17/11/2024
Quantidade: 40 horas

Processo N.:

Nome: (234310/1) MARINEIDE SOUZA DA SILVA
Cargo/Função: (9175) INVESTIGADOR DE POLICIA/LC344/407
Un. Adm: (133302) DEL ESP DE ROUBOS E FURTOS CUIABA
A Partir de: 02/11/2024 Até 02/11/2024
Quantidade: 64 horas

Processo N.:

Nome: (63648/6) MARINEY MARIA DA SILVA
Cargo/Função: (9175) INVESTIGADOR DE POLICIA/LC344/407
Un. Adm: (212849) 1 DEL DE POLICIA DE VARZEA GRANDE
A Partir de: 03/11/2024 Até 03/11/2024
Quantidade: 80 horas

Processo N.:

Nome: (111034/2) MARIO CESAR OLIVEIRA BORGES
Cargo/Função: (9175) INVESTIGADOR DE POLICIA/LC344/407
Un. Adm: (164356) GER DE COMBATE AO CRIME ORGANIZADO
A Partir de: 02/11/2024 Até 02/11/2024
Quantidade: 80 horas

Processo N.:

Nome: (108130/1) MARIO DERMEVAL ARAVECHIA DE RESENDE
Cargo/Função: (11592) DGA-5 SERVIDOR
Un. Adm: (165956) COORD DE POLICIA COMUNITARIA
A Partir de: 03/11/2024 Até 03/11/2024
Quantidade: 80 horas

Processo N.:

Nome: (234345/1) MARIO JOSE LEITE DOS SANTOS
Cargo/Função: (9175) INVESTIGADOR DE POLICIA/LC344/407
Un. Adm: (133302) DEL ESP DE ROUBOS E FURTOS CUIABA
A Partir de: 02/11/2024 Até 02/11/2024
Quantidade: 80 horas

Processo N.:

Nome: (96298/3) MARIO MARCIO DA SILVA LIMA
Cargo/Função: (9175) INVESTIGADOR DE POLICIA/LC344/407
Un. Adm: (133701) DEL ESP DE DEFESA DA MULHER DE
CACERES
A Partir de: 01/11/2024 Até 01/11/2024
Quantidade: 80 horas

Processo N.:

Nome: (136488/1) MARIO MARCIO PEREIRA
Cargo/Função: (9175) INVESTIGADOR DE POLICIA/LC344/407
Un. Adm: (134511) DEL DE POLICIA DE SORRISO
A Partir de: 03/11/2024 Até 03/11/2024
Quantidade: 80 horas

Processo N.:

Nome: (242500/1) MARIO ROBERTO DE SOUZA SANTIAGO JUNIOR
Cargo/Função: (2348) DELEGADO DE POLICIA
Un. Adm: (164356) GER DE COMBATE AO CRIME ORGANIZADO
A Partir de: 01/11/2024 Até 01/11/2024
Quantidade: 48 horas

Processo N.:

Nome: (268123/1) MARISA DE FREITAS CARVALHO
Cargo/Função: (9200) ESCRIVAO DE POLICIA/LC318/407
Un. Adm: (154733) DEL DE POLICIA DE AGUA BOA
A Partir de: 04/11/2024 Até 04/11/2024
Quantidade: 40 horas

Processo N.:

Nome: (259913/1) MARISA GABE AMERICO
Cargo/Função: (9175) INVESTIGADOR DE POLICIA/LC344/407
Un. Adm: (154733) DEL DE POLICIA DE AGUA BOA
A Partir de: 03/11/2024 Até 03/11/2024
Quantidade: 40 horas

Processo N.:

Nome: (93941/3) MARISTELA DE FIGUEIREDO
Cargo/Função: (9175) INVESTIGADOR DE POLICIA/LC344/407
Un. Adm: (232130) NUC DE MONITORAMENTO
A Partir de: 03/11/2024 Até 03/11/2024
Quantidade: 80 horas

Processo N.:

Nome: (71742/2) MARIVALDO FRANCE DE LARA SALES
Cargo/Função: (11689) FUNCAO DGA 5 LC/266
Un. Adm: (164119) COORD DE DESENVOLVIMENTO
INSTITUCIONAL
A Partir de: 02/11/2024 Até 02/11/2024
Quantidade: 56 horas

Processo N.:

Nome: (87291/2) MARLENE SOUZA FERREIRA
Cargo/Função: (9175) INVESTIGADOR DE POLICIA/LC344/407
Un. Adm: (212792) 2 DEL DE POLICIA DE CUIABA
A Partir de: 01/11/2024 Até 01/11/2024
Quantidade: 80 horas

Processo N.:

Nome: (97462/1) MARLISE DA SILVA FERREIRA MATOS
Cargo/Função: (9200) ESCRIVAO DE POLICIA/LC318/407
Un. Adm: (164356) GER DE COMBATE AO CRIME ORGANIZADO
A Partir de: 01/11/2024 Até 01/11/2024
Quantidade: 80 horas

Processo N.:

Nome: (307377/1) MARLON RICHER NOGUEIRA
Cargo/Função: (4360) DELEGADO DE POLICIA SUBST
LC575/2016
Un. Adm: (133612) DEL DE POLICIA DE CACERES
A Partir de: 03/11/2024 Até 03/11/2024
Quantidade: 80 horas

Processo N.:

Nome: (58617/15) MARLON TAVARES ROLDAO
Cargo/Função: (9200) ESCRIVAO DE POLICIA/LC318/407
Un. Adm: (133515) DEL ESP DE DEFESA DA MULHER BARRA
DO GARCAS
A Partir de: 01/11/2024 Até 01/11/2024
Quantidade: 72 horas

Processo N.:

Nome: (109549/2) MARTA DE FARIA AVILA SOUZA
Cargo/Função: (9175) INVESTIGADOR DE POLICIA/LC344/407
Un. Adm: (213080) 2 DEL DE POLICIA DE RONDONOPOLIS
A Partir de: 01/11/2024 Até 01/11/2024
Quantidade: 80 horas

Processo N.:

Nome: (101696/1) MARTA DOS SANTOS
Cargo/Função: (9175) INVESTIGADOR DE POLICIA/LC344/407
Un. Adm: (133701) DEL ESP DE DEFESA DA MULHER DE
CACERES
A Partir de: 02/11/2024 Até 02/11/2024
Quantidade: 80 horas

Processo N.:

Nome: (95674/1) MARTINHA MARIANA PENA ALVES
Cargo/Função: (11665) FUNCAO DGA 10 LC/266
Un. Adm: (133701) DEL ESP DE DEFESA DA MULHER DE
CACERES
A Partir de: 03/11/2024 Até 03/11/2024
Quantidade: 48 horas

Processo N.:

Nome: (136164/1) MARY CELIA DE SOUZA
Cargo/Função: (9200) ESCRIVAO DE POLICIA/LC318/407
Un. Adm: (232130) NUC DE MONITORAMENTO
A Partir de: 01/11/2024 Até 01/11/2024
Quantidade: 80 horas

Processo N.:

Nome: (327044/1) MASSAO KURASHIMA FILHO
Cargo/Função: (9175) INVESTIGADOR DE POLICIA/LC344/407
Un. Adm: (177288) DEL DE POLICIA DE GUARANTA DO NORTE
A Partir de: 03/11/2024 Até 03/11/2024
Quantidade: 80 horas

Processo N.:

Nome: (307127/1) MATHEUS PRATES DE OLIVEIRA
Cargo/Função: (4360) DELEGADO DE POLICIA SUBST
LC575/2016
Un. Adm: (133680) DEL ESP DE ROUBOS E FURTOS DE
CACERES
A Partir de: 01/11/2024 Até 01/11/2024
Quantidade: 80 horas

Processo N.:

Nome: (259891/2) MATHEUS SOARES AUGUSTO
Cargo/Função: (2348) DELEGADO DE POLICIA
Un. Adm: (154733) DEL DE POLICIA DE AGUA BOA
A Partir de: 01/11/2024 Até 01/11/2024
Quantidade: 80 horas

Processo N.:

Nome: (234005/1) MAURECIL AUXILIADORA DA CUNHA
Cargo/Função: (9175) INVESTIGADOR DE POLICIA/LC344/407
Un. Adm: (212776) 1 DEL DE POLICIA DE CUIABA
A Partir de: 02/11/2024 Até 02/11/2024
Quantidade: 80 horas

Processo N.:

Nome: (103822/2) MAURILIO DIAS DE AMORIM
Cargo/Função: (9175) INVESTIGADOR DE POLICIA/LC344/407
Un. Adm: (133280) DEL DE POLICIA DE STO ANTONIO DO
LEVERGER
A Partir de: 17/11/2024 Até 17/11/2024
Quantidade: 40 horas

Processo N.:

Nome: (327177/1) MAURO CRISTIANO PERASSOLLI FILHO
Cargo/Função: (4360) DELEGADO DE POLICIA SUBST
LC575/2016
Un. Adm: (177504) DEL DE POLICIA DE ALTO BOA VISTA
A Partir de: 01/11/2024 Até 01/11/2024
Quantidade: 80 horas

Processo N.:

Nome: (98554/2) MAURO DA SILVA PEREIRA JUNIOR
Cargo/Função: (9175) INVESTIGADOR DE POLICIA/LC344/407
Un. Adm: (133302) DEL ESP DE ROUBOS E FURTOS CUIABA
A Partir de: 03/11/2024 Até 03/11/2024
Quantidade: 80 horas

Processo N.:

Nome: (108567/1) MAURO MOREIRA LOPES
Cargo/Função: (9175) INVESTIGADOR DE POLICIA/LC344/407
Un. Adm: (180866) GER DE PROVIMENTO MANUTENCAO E
MONITORAMENTO
A Partir de: 01/11/2024 Até 01/11/2024
Quantidade: 56 horas

Processo N.:

Nome: (259956/1) MAXIMILIANO DA SILVA PERRI
Cargo/Função: (9200) ESCRIVAO DE POLICIA/LC318/407
Un. Adm: (131865) CORREG GERAL DA POLICIA JUDICIARIA
CIVIL
A Partir de: 01/11/2024 Até 01/11/2024
Quantidade: 80 horas

Processo N.:

Nome: (136542/1) MAXWEL JOSE PEREIRA
Cargo/Função: (11630) DGA-9 SERVIDOR
Un. Adm: (164259) GER DE INTELIGENCIA ESTRATEGICA
A Partir de: 01/11/2024 Até 01/11/2024
Quantidade: 80 horas

Processo N.:

Nome: (259861/1) MAYCON RODRIGUES
Cargo/Função: (9200) ESCRIVAO DE POLICIA/LC318/407
Un. Adm: (176915) DEL REGIONAL DE VARZEA GRANDE
A Partir de: 01/11/2024 Até 01/11/2024
Quantidade: 80 horas

Processo N.:

Nome: (230964/2) MESSIAS ROCHA DE OLIVEIRA
Cargo/Função: (9175) INVESTIGADOR DE POLICIA/LC344/407
Un. Adm: (133809) DEL DE POLICIA DE NOVA MUTUM
A Partir de: 02/11/2024 Até 02/11/2024
Quantidade: 16 horas

Processo N.:

Nome: (217720/2) MICHAEL DOUGLAS WIRGUES PAESE
Cargo/Função: (9200) ESCRIVAO DE POLICIA/LC318/407
Un. Adm: (133728) DEL DE POLICIA DE DIAMANTINO
A Partir de: 02/11/2024 Até 02/11/2024
Quantidade: 80 horas

Processo N.:

Nome: (327237/1) MICHEL ALIF BOMFIM DE MORAES
Cargo/Função: (9200) ESCRIVAO DE POLICIA/LC318/407
Un. Adm: (177245) DEL DE POLICIA DE PEIXOTO DE AZEVEDO
A Partir de: 03/11/2024 Até 03/11/2024
Quantidade: 80 horas

Processo N.:

Nome: (259928/1) MICHELE ATTILIO COELHO DALLA
BERNARDINA
Cargo/Função: (9175) INVESTIGADOR DE POLICIA/LC344/407
Un. Adm: (131865) CORREG GERAL DA POLICIA JUDICIARIA
CIVIL
A Partir de: 03/11/2024 Até 03/11/2024
Quantidade: 80 horas

Processo N.:

Nome: (307121/1) MICHELE CASTRO REIS DE SIQUEIRA
Cargo/Função: (4360) DELEGADO DE POLICIA SUBST
LC575/2016
Un. Adm: (133450) DEL DE POLICIA DE ALTO TAQUARI
A Partir de: 03/11/2024 Até 03/11/2024
Quantidade: 80 horas

Processo N.:

Nome: (239281/4) MICHELI PEDROSO DOS SANTOS
Cargo/Função: (9200) ESCRIVAO DE POLICIA/LC318/407
Un. Adm: (134511) DEL DE POLICIA DE SORRISO
A Partir de: 02/11/2024 Até 02/11/2024
Quantidade: 64 horas

Processo N.:

Nome: (97479/1) MIGUEL ANTONIO VAZ FILHO
Cargo/Função: (9175) INVESTIGADOR DE POLICIA/LC344/407
Un. Adm: (164275) GER OPERACOES DE INTELIGENCIA
SEGURANCA PUBLICA
A Partir de: 01/11/2024 Até 01/11/2024
Quantidade: 80 horas

Processo N.:

Nome: (92080/11) MIKYRONY SIMAO DOS SANTOS CAMPOS
Cargo/Função: (9175) INVESTIGADOR DE POLICIA/LC344/407
Un. Adm: (133302) DEL ESP DE ROUBOS E FURTOS CUIABA
A Partir de: 03/11/2024 Até 03/11/2024
Quantidade: 40 horas

Processo N.:

Nome: (203127/1) MILENA PELLIZZONI GADELHA
Cargo/Função: (9175) INVESTIGADOR DE POLICIA/LC344/407
Un. Adm: (131865) CORREG GERAL DA POLICIA JUDICIARIA
CIVIL
A Partir de: 01/11/2024 Até 01/11/2024
Quantidade: 64 horas

Processo N.:

Nome: (136479/1) MILLENA MENEZES HENRIQUE CARDOSO
Cargo/Função: (9175) INVESTIGADOR DE POLICIA/LC344/407
Un. Adm: (212792) 2 DEL DE POLICIA DE CUIABA
A Partir de: 10/11/2024 Até 10/11/2024
Quantidade: 56 horas

Processo N.:

Nome: (217172/3) MILTON FERRAZ DE OLIVEIRA
Cargo/Função: (9175) INVESTIGADOR DE POLICIA/LC344/407
Un. Adm: (176834) DEL ESP DE ESTELIONATO CBA
A Partir de: 01/11/2024 Até 01/11/2024
Quantidade: 80 horas

Processo N.:

Nome: (259933/1) MIRCEIA KARLA DE MIRANDA
Cargo/Função: (9200) ESCRIVAO DE POLICIA/LC318/407
Un. Adm: (131865) CORREG GERAL DA POLICIA JUDICIARIA

CIVIL

A Partir de: 02/11/2024 Até 02/11/2024
Quantidade: 56 horas

Processo N.:

Nome: (259949/1) MIRIAN ARAUJO GAUDENCIO
Cargo/Função: (9175) INVESTIGADOR DE POLICIA/LC344/407
Un. Adm: (232130) NUC DE MONITORAMENTO
A Partir de: 01/11/2024 Até 01/11/2024
Quantidade: 80 horas

Processo N.:

Nome: (211411/5) MOISES DE FARIAS LISBOA
Cargo/Função: (11665) FUNCAO DGA 10 LC/266
Un. Adm: (133353) DELEGACIA REGIONAL DE ALTA FLORESTA
A Partir de: 03/11/2024 Até 03/11/2024
Quantidade: 80 horas

Processo N.:

Nome: (257821/2) MOISES DE OLIVEIRA SANTANA
Cargo/Função: (9175) INVESTIGADOR DE POLICIA/LC344/407
Un. Adm: (232130) NUC DE MONITORAMENTO
A Partir de: 02/11/2024 Até 02/11/2024
Quantidade: 80 horas

Processo N.:

Nome: (116143/2) MOISES MAGNO MANSO DE OLIVEIRA
Cargo/Função: (9175) INVESTIGADOR DE POLICIA/LC344/407
Un. Adm: (131865) CORREG GERAL DA POLICIA JUDICIARIA

CIVIL

A Partir de: 03/11/2024 Até 03/11/2024
Quantidade: 80 horas

Processo N.:

Nome: (259892/1) MONICA FERREIRA DOS SANTOS FIALHO
Cargo/Função: (9200) ESCRIVAO DE POLICIA/LC318/407
Un. Adm: (131865) CORREG GERAL DA POLICIA JUDICIARIA

CIVIL

A Partir de: 02/11/2024 Até 02/11/2024
Quantidade: 80 horas

Processo N.:

Nome: (259952/1) MURILIO BEZERRA CAVALCANTE
Cargo/Função: (9175) INVESTIGADOR DE POLICIA/LC344/407
Un. Adm: (133302) DEL ESP DE ROUBOS E FURTOS CUIABA
A Partir de: 03/11/2024 Até 03/11/2024
Quantidade: 80 horas

Processo N.:

Nome: (268271/1) NAEL SANTANA VIEIRA SONAQUE
Cargo/Função: (9175) INVESTIGADOR DE POLICIA/LC344/407
Un. Adm: (133612) DEL DE POLICIA DE CACERES
A Partir de: 01/11/2024 Até 01/11/2024
Quantidade: 80 horas

Processo N.:

Nome: (327235/1) NATALIA SIMAN DIAS
Cargo/Função: (9200) ESCRIVAO DE POLICIA/LC318/407
Un. Adm: (134015) DEL DE POLICIA DE PONTES E LACERDA
A Partir de: 01/11/2024 Até 01/11/2024
Quantidade: 72 horas

Processo N.:

Nome: (327064/1) NATHALIA SANTOS RAMALHO
Cargo/Função: (9200) ESCRIVAO DE POLICIA/LC318/407
Un. Adm: (154768) DEL DE POLICIA DE CANARANA
A Partir de: 01/11/2024 Até 01/11/2024
Quantidade: 80 horas

Processo N.:

Nome: (144426/5) NAYANNA DE PAULA SANTANA
Cargo/Função: (9175) INVESTIGADOR DE POLICIA/LC344/407
Un. Adm: (154105) DEL ESP DE REPRESSAO A ENTORPECENTES
A Partir de: 01/11/2024 Até 01/11/2024
Quantidade: 80 horas

Processo N.:

Nome: (95698/1) NEDER FIGUEIREDO FERNANDES
Cargo/Função: (11665) FUNCAO DGA 10 LC/266
Un. Adm: (176877) DEL ESP DE DELITOS DE TRANSITO CUIABA
A Partir de: 02/11/2024 Até 02/11/2024
Quantidade: 80 horas

Processo N.:

Nome: (234455/1) NEFTIS CAROLINE ARAUJO DA SILVA
Cargo/Função: (9200) ESCRIVAO DE POLICIA/LC318/407
Un. Adm: (173746) COORD DE ESTATISTICA
A Partir de: 03/11/2024 Até 03/11/2024
Quantidade: 80 horas

Processo N.:

Nome: (95964/1) NEIDEMAR CONCEICAO DE MORAES SOUZA
Cargo/Função: (9175) INVESTIGADOR DE POLICIA/LC344/407
Un. Adm: (154768) DEL DE POLICIA DE CANARANA
A Partir de: 15/11/2024 Até 15/11/2024
Quantidade: 48 horas

Processo N.:

Nome: (203443/1) NEIDSON VICENTE LOPES
Cargo/Função: (9175) INVESTIGADOR DE POLICIA/LC344/407
Un. Adm: (133116) DEL ESP DE ROUBOS E FURTOS DE VEICULO AUTOM
A Partir de: 01/11/2024 Até 01/11/2024
Quantidade: 80 horas

Processo N.:

Nome: (238744/1) NELSON DE SOUZA NETO
Cargo/Função: (11665) FUNCAO DGA 10 LC/266
Un. Adm: (134090) DEL ESP DE ROUBOS E FURTOS RONDONOPOLIS
A Partir de: 03/11/2024 Até 03/11/2024
Quantidade: 80 horas

Processo N.:

Nome: (234489/1) NELTON REZENDE MURTINHO
Cargo/Função: (9175) INVESTIGADOR DE POLICIA/LC344/407
Un. Adm: (133116) DEL ESP DE ROUBOS E FURTOS DE VEICULO AUTOM
A Partir de: 02/11/2024 Até 02/11/2024
Quantidade: 80 horas

Processo N.:

Nome: (203454/1) NEUCIDELE NATALIA BARROS
Cargo/Função: (11665) FUNCAO DGA 10 LC/266
Un. Adm: (164100) DIR DE EXECUCAO ESTRATEGICA
A Partir de: 01/11/2024 Até 01/11/2024
Quantidade: 80 horas

Processo N.:

Nome: (268142/1) NEY DA COSTA LEITE
Cargo/Função: (9175) INVESTIGADOR DE POLICIA/LC344/407
Un. Adm: (176834) DEL ESP DE ESTELIONATO CBA
A Partir de: 03/11/2024 Até 03/11/2024
Quantidade: 80 horas

Processo N.:

Nome: (208275/2) NILO ALVES DOS REIS JUNIOR
Cargo/Função: (9175) INVESTIGADOR DE POLICIA/LC344/407
Un. Adm: (133302) DEL ESP DE ROUBOS E FURTOS CUIABA
A Partir de: 02/11/2024 Até 02/11/2024
Quantidade: 80 horas

Processo N.:

Nome: (35704/3) NILSON APARECIDO CORTEZ METRAN
Cargo/Função: (9200) ESCRIVAO DE POLICIA/LC318/407
Un. Adm: (133116) DEL ESP DE ROUBOS E FURTOS DE VEICULO AUTOM
A Partir de: 02/11/2024 Até 02/11/2024
Quantidade: 56 horas

Processo N.:

Nome: (267991/1) NILTON NUNES DOS SANTOS FILHO
Cargo/Função: (9175) INVESTIGADOR DE POLICIA/LC344/407
Un. Adm: (213080) 2 DEL DE POLICIA DE RONDONOPOLIS
A Partir de: 03/11/2024 Até 03/11/2024
Quantidade: 80 horas

Processo N.:

Nome: (136171/1) NILVA FATIMA DOS SANTOS DELUQUI
Cargo/Função: (11665) FUNCAO DGA 10 LC/266
Un. Adm: (133620) DEL DE POLICIA DE ARAPUTANGA
A Partir de: 01/11/2024 Até 01/11/2024
Quantidade: 80 horas

Processo N.:

Nome: (268004/1) NIXON BATISTA MENDES
Cargo/Função: (9175) INVESTIGADOR DE POLICIA/LC344/407
Un. Adm: (154784) DEL DE POLICIA DE RIBEIRAO CASCALHEIRA
A Partir de: 01/11/2024 Até 01/11/2024
Quantidade: 80 horas

Processo N.:

Nome: (259893/1) NUGDA MARTINS DE ALMEIDA
Cargo/Função: (9200) ESCRIVAO DE POLICIA/LC318/407
Un. Adm: (154733) DEL DE POLICIA DE AGUA BOA
A Partir de: 05/11/2024 Até 05/11/2024
Quantidade: 32 horas

Processo N.:

Nome: (259975/1) ODAIR HENRIQUE ARIOSI
Cargo/Função: (9175) INVESTIGADOR DE POLICIA/LC344/407
Un. Adm: (131865) CORREG GERAL DA POLICIA JUDICIARIA CIVIL
A Partir de: 02/11/2024 Até 02/11/2024
Quantidade: 80 horas

Processo N.:

Nome: (103591/6) ODIEL MARCELINO DE SOUZA
Cargo/Função: (11665) FUNCAO DGA 10 LC/266
Un. Adm: (133248) DEL DE POL DE CHAPADA DOS GUIMARAES
A Partir de: 01/11/2024 Até 01/11/2024
Quantidade: 80 horas

Processo N.:

Nome: (137165/1) ODINEI JOSE STOLARSKI
Cargo/Função: (9175) INVESTIGADOR DE POLICIA/LC344/407
Un. Adm: (176877) DEL ESP DE DELITOS DE TRANSITO CUIABA
A Partir de: 01/11/2024 Até 01/11/2024
Quantidade: 80 horas

Processo N.:

Nome: (268191/1) ODINEIZE ARAUJO DE ALMEIDA
Cargo/Função: (9175) INVESTIGADOR DE POLICIA/LC344/407
Un. Adm: (212849) 1 DEL DE POLICIA DE VARZEA GRANDE
A Partir de: 01/11/2024 Até 01/11/2024
Quantidade: 80 horas

Processo N.:

Nome: (85394/2) ODIR DA SILVA AVALOS
Cargo/Função: (9175) INVESTIGADOR DE POLICIA/LC344/407
Un. Adm: (154105) DEL ESP DE REPRESSAO A ENTORPECENTES
A Partir de: 01/11/2024 Até 01/11/2024
Quantidade: 80 horas

Processo N.:

Nome: (71813/2) OJIER AUGUSTO CASTRO DE ALMEIDA
Cargo/Função: (9175) INVESTIGADOR DE POLICIA/LC344/407
Un. Adm: (180866) GER DE PROVIMENTO MANUTENCAO E MONITORAMENTO
A Partir de: 03/11/2024 Até 03/11/2024
Quantidade: 80 horas

Processo N.:

Nome: (258123/2) OLINDA DANIELE LIMA BATISTA
Cargo/Função: (11665) FUNCAO DGA 10 LC/266
Un. Adm: (133728) DEL DE POLICIA DE DIAMANTINO
A Partir de: 03/11/2024 Até 03/11/2024
Quantidade: 56 horas

Processo N.:

Nome: (91498/5) ORCILENE CORREA ALVES LUZ
Cargo/Função: (11665) FUNCAO DGA 10 LC/266
Un. Adm: (133515) DEL ESP DE DEFESA DA MULHER BARRA DO GARCAS
A Partir de: 03/11/2024 Até 03/11/2024
Quantidade: 80 horas

Processo N.:

Nome: (95842/1) OSIEL DA SILVA ARAUJO
Cargo/Função: (9200) ESCRIVAO DE POLICIA/LC318/407
Un. Adm: (222313) PLANTAO DE ATEND VITIMAS DE VIOLENCIA DOM E SEXUAL
A Partir de: 15/11/2024 Até 15/11/2024
Quantidade: 48 horas

Processo N.:

Nome: (95891/1) OSMAR DE OLIVEIRA GAMA
Cargo/Função: (9175) INVESTIGADOR DE POLICIA/LC344/407
Un. Adm: (154750) DEL DE POLICIA DE NOVA XAVANTINA
A Partir de: 02/11/2024 Até 02/11/2024
Quantidade: 80 horas

Processo N.:

Nome: (97439/1) OSNALDO NEVES DOS SANTOS
Cargo/Função: (9175) INVESTIGADOR DE POLICIA/LC344/407
Un. Adm: (222313) PLANTAO DE ATEND VITIMAS DE VIOLENCIA DOM E SEXUAL
A Partir de: 01/11/2024 Até 01/11/2024
Quantidade: 80 horas

Processo N.:

Nome: (136151/1) OSVALDO FERREIRA DOS SANTOS
Cargo/Função: (9200) ESCRIVAO DE POLICIA/LC318/407
Un. Adm: (213063) 1 DEL DE POLICIA DE RONDONOPOLIS
A Partir de: 03/11/2024 Até 03/11/2024
Quantidade: 48 horas

Processo N.:

Nome: (268275/1) OSVALDO GASPARI JUNIOR RAGNINI
Cargo/Função: (9175) INVESTIGADOR DE POLICIA/LC344/407
Un. Adm: (133906) DEL DE POLICIA DE RONDOLANDIA
A Partir de: 01/11/2024 Até 01/11/2024
Quantidade: 80 horas

Processo N.:

Nome: (203641/1) OSVALDO LUIZ MALHEIROS LEAO
Cargo/Função: (9175) INVESTIGADOR DE POLICIA/LC344/407
Un. Adm: (222313) PLANTAO DE ATEND VITIMAS DE VIOLENCIA DOM E SEXUAL
A Partir de: 03/11/2024 Até 03/11/2024
Quantidade: 80 horas

Processo N.:

Nome: (97327/1) OTAVIO CAVALCANTE BEZERRA
Cargo/Função: (11665) FUNCAO DGA 10 LC/266
Un. Adm: (133116) DEL ESP DE ROUBOS E FURTOS DE VEICULO AUTOM
A Partir de: 03/11/2024 Até 03/11/2024
Quantidade: 80 horas

Processo N.:

Nome: (303601/2) OTAVIO LUIS DE LIMA
Cargo/Função: (9175) INVESTIGADOR DE POLICIA/LC344/407
Un. Adm: (134015) DEL DE POLICIA DE PONTES E LACERDA
A Partir de: 15/11/2024 Até 15/11/2024
Quantidade: 48 horas

Processo N.:

Nome: (120152/2) OTNIEL DE OLIVEIRA
Cargo/Função: (9175) INVESTIGADOR DE POLICIA/LC344/407
Un. Adm: (212849) 1 DEL DE POLICIA DE VARZEA GRANDE
A Partir de: 29/11/2024 Até 29/11/2024
Quantidade: 8 horas

Processo N.:

Nome: (68444/9) OTONY DE CAMPOS LEITE
Cargo/Função: (9175) INVESTIGADOR DE POLICIA/LC344/407
Un. Adm: (164372) GER DE OPERACOES ESPECIAIS
A Partir de: 03/11/2024 Até 03/11/2024
Quantidade: 80 horas

Processo N.:

Nome: (259982/1) PABLO DE OLIVEIRA VIEIRA
Cargo/Função: (9175) INVESTIGADOR DE POLICIA/LC344/407
Un. Adm: (134511) DEL DE POLICIA DE SORRISO
A Partir de: 02/11/2024 Até 02/11/2024
Quantidade: 80 horas

Processo N.:

Nome: (205855/3) PABLO SANTOS PAES
Cargo/Função: (9175) INVESTIGADOR DE POLICIA/LC344/407
Un. Adm: (173711) GER DE CAPTACAO ANALISE E DIFUSAO DE DADOS
A Partir de: 03/11/2024 Até 03/11/2024
Quantidade: 80 horas

Processo N.:

Nome: (259828/1) PAMELA JESUSCIA GOMES BECCARI
Cargo/Função: (9200) ESCRIVAO DE POLICIA/LC318/407
Un. Adm: (213063) 1 DEL DE POLICIA DE RONDONOPOLIS
A Partir de: 01/11/2024 Até 01/11/2024
Quantidade: 80 horas

Processo N.:

Nome: (259826/1) PATRIC OLIVEIRA DOS SANTOS
Cargo/Função: (9175) INVESTIGADOR DE POLICIA/LC344/407
Un. Adm: (134090) DEL ESP DE ROUBOS E FURTOS RONDONOPOLIS
A Partir de: 02/11/2024 Até 02/11/2024
Quantidade: 40 horas

Processo N.:

Nome: (227861/2) PATRICIA APARECIDA VICK DE SOUZA
Cargo/Função: (9175) INVESTIGADOR DE POLICIA/LC344/407
Un. Adm: (164356) GER DE COMBATE AO CRIME ORGANIZADO
A Partir de: 03/11/2024 Até 03/11/2024
Quantidade: 80 horas

Processo N.:

Nome: (259839/1) PATRICIA DE OLIVEIRA SAMPAIO
Cargo/Função: (9200) ESCRIVAO DE POLICIA/LC318/407
Un. Adm: (212814) 3 DEL DE POLICIA DE CUIABA
A Partir de: 01/11/2024 Até 01/11/2024
Quantidade: 80 horas

Processo N.:

Nome: (268029/1) PATRICIA DUARTE SOBRINHO COCHEV
Cargo/Função: (9200) ESCRIVAO DE POLICIA/LC318/407
Un. Adm: (133701) DEL ESP DE DEFESA DA MULHER DE CACERES
A Partir de: 03/11/2024 Até 03/11/2024
Quantidade: 80 horas

Processo N.:

Nome: (259827/1) PATRICIA GOUVEIA FRANCO
Cargo/Função: (9175) INVESTIGADOR DE POLICIA/LC344/407
Un. Adm: (154768) DEL DE POLICIA DE CANARANA
A Partir de: 01/11/2024 Até 01/11/2024
Quantidade: 8 horas

Processo N.:

Nome: (138537/2) PATRICIA ORTIZ FELTRIN
Cargo/Função: (9175) INVESTIGADOR DE POLICIA/LC344/407
Un. Adm: (133116) DEL ESP DE ROUBOS E FURTOS DE VEICULO AUTOM
A Partir de: 03/11/2024 Até 03/11/2024
Quantidade: 80 horas

Processo N.:

Nome: (234431/1) PAULA APARECIDA FERREIRA CORTES MAZINI
Cargo/Função: (9200) ESCRIVAO DE POLICIA/LC318/407
Un. Adm: (222321) DEL ESPECIALIZADA DE DELITOS CONTRA A PESSOA IDOSA
A Partir de: 03/11/2024 Até 03/11/2024
Quantidade: 80 horas

Processo N.:

Nome: (259831/1) PAULA CRISTINA OLIVEIRA COLETO DA SILVA
Cargo/Função: (9175) INVESTIGADOR DE POLICIA/LC344/407
Un. Adm: (212849) 1 DEL DE POLICIA DE VARZEA GRANDE
A Partir de: 03/11/2024 Até 03/11/2024
Quantidade: 80 horas

Processo N.:

Nome: (309053/1) PAULA DE FATIMA MOREIRA BARBOSA
Cargo/Função: (4360) DELEGADO DE POLICIA SUBST LC575/2016
Un. Adm: (133418) DEL DE POLICIA DE PARANAITA
A Partir de: 02/11/2024 Até 02/11/2024
Quantidade: 80 horas

Processo N.:

Nome: (299346/1) PAULA GOMES ARAUJO
Cargo/Função: (2348) DELEGADO DE POLICIA
Un. Adm: (133701) DEL ESP DE DEFESA DA MULHER DE CACERES
A Partir de: 01/11/2024 Até 01/11/2024
Quantidade: 80 horas

Processo N.:

Nome: (327267/1) PAULA ROBERTA DA SILVA PEREIRA
Cargo/Função: (9175) INVESTIGADOR DE POLICIA/LC344/407
Un. Adm: (134015) DEL DE POLICIA DE PONTES E LACERDA
A Partir de: 03/11/2024 Até 03/11/2024
Quantidade: 80 horas

Processo N.:

Nome: (299342/1) PAULO CESAR BRAMBILLA COSTA
Cargo/Função: (2348) DELEGADO DE POLICIA
Un. Adm: (134511) DEL DE POLICIA DE SORRISO
A Partir de: 01/11/2024 Até 01/11/2024
Quantidade: 80 horas

Processo N.:

Nome: (203719/1) PAULO CESAR DE OLIVEIRA
Cargo/Função: (9175) INVESTIGADOR DE POLICIA/LC344/407
Un. Adm: (133248) DEL DE POL DE CHAPADA DOS GUIMARAES
A Partir de: 16/11/2024 Até 16/11/2024
Quantidade: 40 horas

Processo N.:

Nome: (268203/1) PAULO HENRIQUE CASTRO SOUZA
Cargo/Função: (11665) FUNCAO DGA 10 LC/266
Un. Adm: (176834) DEL ESP DE ESTELIONATO CBA
A Partir de: 02/11/2024 Até 02/11/2024
Quantidade: 80 horas

Processo N.:

Nome: (108320/2) PAULO HENRIQUE DE OLIVEIRA CRUZ
Cargo/Função: (9175) INVESTIGADOR DE POLICIA/LC344/407
Un. Adm: (232130) NUC DE MONITORAMENTO
A Partir de: 03/11/2024 Até 03/11/2024
Quantidade: 80 horas

Processo N.:

Nome: (259815/1) PAULO HENRIQUE LOURENCO DE SOUZA
Cargo/Função: (9200) ESCRIVAO DE POLICIA/LC318/407
Un. Adm: (154768) DEL DE POLICIA DE CANARANA
A Partir de: 02/11/2024 Até 02/11/2024
Quantidade: 80 horas

Processo N.:

Nome: (203729/2) PAULO JOSIAS DE CARVALHO PENHA
Cargo/Função: (9175) INVESTIGADOR DE POLICIA/LC344/407
Un. Adm: (133612) DEL DE POLICIA DE CACERES
A Partir de: 23/11/2024 Até 23/11/2024
Quantidade: 24 horas

Processo N.:

Nome: (234256/1) PAULO MARCOS MONTANHER
Cargo/Função: (9175) INVESTIGADOR DE POLICIA/LC344/407
Un. Adm: (173711) GER DE CAPTACAO ANALISE E DIFUSAO DE DADOS
A Partir de: 01/11/2024 Até 01/11/2024
Quantidade: 80 horas

Processo N.:

Nome: (107882/1) PAULO SERGIO DOS SANTOS
Cargo/Função: (9175) INVESTIGADOR DE POLICIA/LC344/407
Un. Adm: (133116) DEL ESP DE ROUBOS E FURTOS DE VEICULO AUTOM
A Partir de: 01/11/2024 Até 01/11/2024
Quantidade: 40 horas

Processo N.:

Nome: (203895/1) PAULO SUADY FERREIRA VIEIRA
Cargo/Função: (9175) INVESTIGADOR DE POLICIA/LC344/407
Un. Adm: (134015) DEL DE POLICIA DE PONTES E LACERDA
A Partir de: 03/11/2024 Até 03/11/2024
Quantidade: 80 horas

Processo N.:

Nome: (32357/1) PEDRO MOREIRA FERNANDES
Cargo/Função: (9175) INVESTIGADOR DE POLICIA/LC344/407
Un. Adm: (134511) DEL DE POLICIA DE SORRISO
A Partir de: 03/11/2024 Até 03/11/2024
Quantidade: 72 horas

Processo N.:

Nome: (97442/1) PEDRO PAES DA SILVA FILHO
Cargo/Função: (9175) INVESTIGADOR DE POLICIA/LC344/407
Un. Adm: (176834) DEL ESP DE ESTELIONATO CBA
A Partir de: 03/11/2024 Até 03/11/2024
Quantidade: 56 horas

Processo N.:

Nome: (69711/3) PETRONIO DA COSTA JORTE
Cargo/Função: (9175) INVESTIGADOR DE POLICIA/LC344/407
Un. Adm: (212792) 2 DEL DE POLICIA DE CUIABA
A Partir de: 03/11/2024 Até 03/11/2024
Quantidade: 80 horas

Processo N.:

Nome: (264087/1) POLIANA CLEIDE PANHO RUDY
Cargo/Função: (9175) INVESTIGADOR DE POLICIA/LC344/407
Un. Adm: (133248) DEL DE POL DE CHAPADA DOS GUIMARAES
A Partir de: 02/11/2024 Até 02/11/2024
Quantidade: 80 horas

Processo N.:

Nome: (259847/1) POLYANA FONTOURA SILVA
Cargo/Função: (9200) ESCRIVAO DE POLICIA/LC318/407
Un. Adm: (164356) GER DE COMBATE AO CRIME ORGANIZADO
A Partir de: 03/11/2024 Até 03/11/2024
Quantidade: 80 horas

Processo N.:

Nome: (218431/26) PRECILA MARIA ZILLMER
Cargo/Função: (9175) INVESTIGADOR DE POLICIA/LC344/407
Un. Adm: (176834) DEL ESP DE ESTELIONATO CBA
A Partir de: 01/11/2024 Até 01/11/2024
Quantidade: 40 horas

Processo N.:

Nome: (234338/1) PRISCILA DECKER FERNANDES
Cargo/Função: (9200) ESCRIVAO DE POLICIA/LC318/407
Un. Adm: (232130) NUC DE MONITORAMENTO
A Partir de: 19/11/2024 Até 19/11/2024
Quantidade: 32 horas

Processo N.:

Nome: (293448/2) PRISCILA LARISSA DA SILVA ANTUNES DOS SANTOS
Cargo/Função: (9175) INVESTIGADOR DE POLICIA/LC344/407
Un. Adm: (164283) GER DE CONTRA INTELIGENCIA
A Partir de: 02/11/2024 Até 02/11/2024
Quantidade: 80 horas

Processo N.:

Nome: (327115/1) PRISCILA MAYUMI SIRAMISU
Cargo/Função: (9200) ESCRIVAO DE POLICIA/LC318/407
Un. Adm: (176834) DEL ESP DE ESTELIONATO CBA
A Partir de: 01/11/2024 Até 01/11/2024
Quantidade: 80 horas

Processo N.:

Nome: (268080/1) QUELI CRISTINA PEIXOTO BEARARI
Cargo/Função: (9175) INVESTIGADOR DE POLICIA/LC344/407
Un. Adm: (222313) PLANTAO DE ATEND VITIMAS DE VIOLENCIA DOM E SEXUAL
A Partir de: 02/11/2024 Até 02/11/2024
Quantidade: 80 horas

Processo N.:

Nome: (234307/1) RAFAEL BENETTY POFFO
Cargo/Função: (9175) INVESTIGADOR DE POLICIA/LC344/407
Un. Adm: (164372) GER DE OPERACOES ESPECIAIS
A Partir de: 03/11/2024 Até 03/11/2024
Quantidade: 80 horas

Processo N.:

Nome: (242445/1) RAFAEL MENDES SCATOLON
Cargo/Função: (2348) DELEGADO DE POLICIA
Un. Adm: (164356) GER DE COMBATE AO CRIME ORGANIZADO
A Partir de: 02/11/2024 Até 02/11/2024
Quantidade: 80 horas

Processo N.:

Nome: (217376/2) RAFAEL NORBERTO DA SILVA BARROS
Cargo/Função: (9175) INVESTIGADOR DE POLICIA/LC344/407
Un. Adm: (164356) GER DE COMBATE AO CRIME ORGANIZADO
A Partir de: 01/11/2024 Até 01/11/2024
Quantidade: 80 horas

Processo N.:

Nome: (268277/1) RAFAEL PAES DE BARROS
Cargo/Função: (9175) INVESTIGADOR DE POLICIA/LC344/407
Un. Adm: (154105) DEL ESP DE REPRESSAO A ENTORPECENTES
A Partir de: 01/11/2024 Até 01/11/2024
Quantidade: 40 horas

Processo N.:

Nome: (98660/3) RAFAEL PAULO FONTOURA SILVA
Cargo/Função: (11689) FUNCAO DGA 5 LC/266
Un. Adm: (173720) COORD DE PLANEJAMENTO OPERACIONAL
A Partir de: 03/11/2024 Até 03/11/2024
Quantidade: 56 horas

Processo N.:

Nome: (108146/1) RAFAEL PINHEIRO DE FARIAS
Cargo/Função: (9175) INVESTIGADOR DE POLICIA/LC344/407
Un. Adm: (133515) DEL ESP DE DEFESA DA MULHER BARRA DO GARCAS
A Partir de: 03/11/2024 Até 03/11/2024
Quantidade: 40 horas

Processo N.:

Nome: (136175/1) RAFAEL SIPPEL FOSSARI
Cargo/Função: (2348) DELEGADO DE POLICIA
Un. Adm: (177768) DEL DE POLICIA DE POXOREU
A Partir de: 03/11/2024 Até 03/11/2024
Quantidade: 80 horas

Processo N.:

Nome: (126473/5) RAFAELA TELLES TURCATTO
Cargo/Função: (9175) INVESTIGADOR DE POLICIA/LC344/407
Un. Adm: (176834) DEL ESP DE ESTELIONATO CBA
A Partir de: 02/11/2024 Até 02/11/2024
Quantidade: 80 horas

Processo N.:

Nome: (136600/1) RAFFAEL ALBERTO DE SOUZA CAMPOS
Cargo/Função: (9200) ESCRIVAO DE POLICIA/LC318/407
Un. Adm: (133116) DEL ESP DE ROUBOS E FURTOS DE VEICULO AUTOM
A Partir de: 02/11/2024 Até 02/11/2024
Quantidade: 80 horas

Processo N.:

Nome: (136158/1) RAIMUNDA DIAS DE SOUZA ARANTES
Cargo/Função: (9200) ESCRIVAO DE POLICIA/LC318/407
Un. Adm: (133531) DEL ESP DE ROUBOS E FURTOS B DO GARCAS
A Partir de: 01/11/2024 Até 01/11/2024
Quantidade: 48 horas

Processo N.:

Nome: (246040/2) RAISA JORDAO SIMOES MATHIAS
Cargo/Função: (9175) INVESTIGADOR DE POLICIA/LC344/407
Un. Adm: (164356) GER DE COMBATE AO CRIME ORGANIZADO
A Partir de: 02/11/2024 Até 02/11/2024
Quantidade: 80 horas

Processo N.:

Nome: (252003/1) RAMIRO MATHIAS RIBEIRO DE QUEIROZ
Cargo/Função: (11606) DGA-6 SERVIDOR
Un. Adm: (154717) CORREG AUXILIAR DA POLICIA JUDICIARIA CIVIL
A Partir de: 03/11/2024 Até 03/11/2024
Quantidade: 80 horas

Processo N.:

Nome: (242448/1) RAPHAEL DINIZ GARCIA
Cargo/Função: (2348) DELEGADO DE POLICIA
Un. Adm: (154750) DEL DE POLICIA DE NOVA XAVANTINA
A Partir de: 02/11/2024 Até 02/11/2024
Quantidade: 80 horas

Processo N.:

Nome: (309013/1) RAPHAEL GUERRA PEREIRA
Cargo/Função: (4360) DELEGADO DE POLICIA SUBST LC575/2016
Un. Adm: (133795) DEL DE POLICIA DE SAO JOSE DO RIO CLARO
A Partir de: 01/11/2024 Até 01/11/2024
Quantidade: 56 horas

Processo N.:

Nome: (111200/2) RAYD WASSEM OSTI
Cargo/Função: (9175) INVESTIGADOR DE POLICIA/LC344/407
Un. Adm: (193488) DEL REGIONAL DE NOVA MUTUM
A Partir de: 02/11/2024 Até 02/11/2024
Quantidade: 80 horas

Processo N.:

Nome: (112142/2) RAYNEL RAMALHO MOZER
Cargo/Função: (9175) INVESTIGADOR DE POLICIA/LC344/407
Un. Adm: (134511) DEL DE POLICIA DE SORRISO
A Partir de: 03/11/2024 Até 03/11/2024
Quantidade: 80 horas

Processo N.:

Nome: (309201/2) REGINA LIDIA ULIANA DE SOUZA
Cargo/Função: (9175) INVESTIGADOR DE POLICIA/LC344/407
Un. Adm: (134015) DEL DE POLICIA DE PONTES E LACERDA
A Partir de: 09/11/2024 Até 09/11/2024
Quantidade: 64 horas

Processo N.:

Nome: (137167/1) REJANE HARUMI IMADA MAEDA
Cargo/Função: (9175) INVESTIGADOR DE POLICIA/LC344/407
Un. Adm: (164348) DIR DE ATIVIDADES ESPECIAIS
A Partir de: 03/11/2024 Até 03/11/2024
Quantidade: 80 horas

Processo N.:

Nome: (259903/1) RENAN MOIA MORETO
Cargo/Função: (9175) INVESTIGADOR DE POLICIA/LC344/407
Un. Adm: (164275) GER OPERACOES DE INTELIGENCIA SEGURANCA PUBLICA
A Partir de: 02/11/2024 Até 02/11/2024
Quantidade: 48 horas

Processo N.:

Nome: (249824/3) RENATA BRITO PERES
Cargo/Função: (9200) ESCRIVAO DE POLICIA/LC318/407
Un. Adm: (154113) DEL REGIONAL DE AGUA BOA
A Partir de: 01/11/2024 Até 01/11/2024
Quantidade: 72 horas

Processo N.:

Nome: (327118/1) RENATA LEITE ELOY
Cargo/Função: (9175) INVESTIGADOR DE POLICIA/LC344/407
Un. Adm: (134015) DEL DE POLICIA DE PONTES E LACERDA
A Partir de: 01/11/2024 Até 01/11/2024
Quantidade: 64 horas

Processo N.:

Nome: (234501/1) RENATA PEREIRA DE JESUS FONSECA
Cargo/Função: (9200) ESCRIVAO DE POLICIA/LC318/407
Un. Adm: (176834) DEL ESP DE ESTELIONATO CBA
A Partir de: 03/11/2024 Até 03/11/2024
Quantidade: 80 horas

Processo N.:

Nome: (252727/2) RENATA SANTANA DA SILVA
Cargo/Função: (9175) INVESTIGADOR DE POLICIA/LC344/407
Un. Adm: (133701) DEL ESP DE DEFESA DA MULHER DE CACERES
A Partir de: 02/11/2024 Até 02/11/2024
Quantidade: 64 horas

Processo N.:

Nome: (307155/1) RENATA SILVA EVANGELISTA
Cargo/Função: (4360) DELEGADO DE POLICIA SUBST LC575/2016
Un. Adm: (184292) DEL ESP DEF MULHER CRIANCA ADOLESC IDOSO SINOP
A Partir de: 01/11/2024 Até 01/11/2024
Quantidade: 80 horas

Processo N.:

Nome: (136490/1) RENATO AUGUSTO SILVERIO BIANCHI
Cargo/Função: (11606) DGA-6 SERVIDOR
Un. Adm: (164275) GER OPERACOES DE INTELIGENCIA SEGURANCA PUBLICA
A Partir de: 01/11/2024 Até 01/11/2024
Quantidade: 80 horas

Processo N.:

Nome: (327227/1) RENATO BERNARDES GOMES
Cargo/Função: (9200) ESCRIVAO DE POLICIA/LC318/407
Un. Adm: (154784) DEL DE POLICIA DE RIBEIRAO CASCALHEIRA
A Partir de: 02/11/2024 Até 02/11/2024
Quantidade: 80 horas

Processo N.:

Nome: (238476/1) RENATO DE MELO CASTRO
Cargo/Função: (9175) INVESTIGADOR DE POLICIA/LC344/407
Un. Adm: (133809) DEL DE POLICIA DE NOVA MUTUM
A Partir de: 02/11/2024 Até 02/11/2024
Quantidade: 80 horas

Processo N.:

Nome: (327242/1) RENATO DE OLIVEIRA BELFORT
Cargo/Função: (9175) INVESTIGADOR DE POLICIA/LC344/407
Un. Adm: (134040) DEL DE POL DE VILA BELA DA SANTISSIMA TRINDADE
A Partir de: 02/11/2024 Até 02/11/2024
Quantidade: 80 horas

Processo N.:

Nome: (97502/1) RENATO DE OLIVEIRA NEVES
Cargo/Função: (9175) INVESTIGADOR DE POLICIA/LC344/407
Un. Adm: (133302) DEL ESP DE ROUBOS E FURTOS CUIABA
A Partir de: 01/11/2024 Até 01/11/2024
Quantidade: 80 horas

Processo N.:

Nome: (68945/4) RENATO MATIAS RAMOS
Cargo/Função: (9175) INVESTIGADOR DE POLICIA/LC344/407
Un. Adm: (133701) DEL ESP DE DEFESA DA MULHER DE CACERES
A Partir de: 03/11/2024 Até 03/11/2024
Quantidade: 40 horas

Processo N.:

Nome: (259866/1) REYNALDO JEFFERSON MONCAO ARAUJO
Cargo/Função: (11665) FUNCAO DGA 10 LC/266
Un. Adm: (134090) DEL ESP DE ROUBOS E FURTOS RONDONOPOLIS
A Partir de: 01/11/2024 Até 01/11/2024
Quantidade: 80 horas

Processo N.:

Nome: (97443/1) RHAYLSON RODRIGUES SETUBAL
Cargo/Função: (9175) INVESTIGADOR DE POLICIA/LC344/407
Un. Adm: (133116) DEL ESP DE ROUBOS E FURTOS DE VEICULO AUTOM
A Partir de: 02/11/2024 Até 02/11/2024
Quantidade: 80 horas

Processo N.:

Nome: (136550/1) RICARDO AUGUSTO DA SILVA FRANCA
Cargo/Função: (9175) INVESTIGADOR DE POLICIA/LC344/407
Un. Adm: (134511) DEL DE POLICIA DE SORRISO
A Partir de: 01/11/2024 Até 01/11/2024
Quantidade: 40 horas

Processo N.:

Nome: (259858/1) RICARDO CESAR MOTA ALVES
Cargo/Função: (9175) INVESTIGADOR DE POLICIA/LC344/407
Un. Adm: (133116) DEL ESP DE ROUBOS E FURTOS DE VEICULO AUTOM
A Partir de: 01/11/2024 Até 01/11/2024
Quantidade: 80 horas

Processo N.:

Nome: (97444/1) RICARDO COSTA FIGUEIREDO
Cargo/Função: (9175) INVESTIGADOR DE POLICIA/LC344/407
Un. Adm: (164283) GER DE CONTRA INTELIGENCIA
A Partir de: 01/11/2024 Até 01/11/2024
Quantidade: 80 horas

Processo N.:

Nome: (216030/2) RICARDO DALLA NORA
Cargo/Função: (9175) INVESTIGADOR DE POLICIA/LC344/407
Un. Adm: (154105) DEL ESP DE REPRESSAO A ENTORPECENTES
A Partir de: 02/11/2024 Até 02/11/2024
Quantidade: 8 horas

Processo N.:

Nome: (234173/1) RICARDO HENRIQUE CASTELO BRANCO ROSA
Cargo/Função: (9175) INVESTIGADOR DE POLICIA/LC344/407
Un. Adm: (133248) DEL DE POL DE CHAPADA DOS GUIMARAES
A Partir de: 03/11/2024 Até 03/11/2024
Quantidade: 80 horas

Processo N.:

Nome: (136165/1) RICARDO RODRIGUES BARCELAR
Cargo/Função: (11606) DGA-6 SERVIDOR
Un. Adm: (164011) GER DO CENTRO DE ENSINO SUPERIOR
A Partir de: 01/11/2024 Até 01/11/2024
Quantidade: 80 horas

Processo N.:

Nome: (238745/1) RICARDO RODRIGUES DE ALMEIDA
Cargo/Função: (9175) INVESTIGADOR DE POLICIA/LC344/407
Un. Adm: (133515) DEL ESP DE DEFESA DA MULHER BARRA DO GARCAS
A Partir de: 02/11/2024 Até 02/11/2024
Quantidade: 56 horas

Processo N.:

Nome: (108030/2) RICARDO SILVA RODRIGUES
Cargo/Função: (9175) INVESTIGADOR DE POLICIA/LC344/407
Un. Adm: (134090) DEL ESP DE ROUBOS E FURTOS RONDONOPOLIS
A Partir de: 10/11/2024 Até 10/11/2024
Quantidade: 56 horas

Processo N.:

Nome: (97314/1) RILVIA APARECIDA GONCALVES RODRIGUES
Cargo/Função: (11665) FUNCAO DGA 10 LC/266
Un. Adm: (212814) 3 DEL DE POLICIA DE CUIABA
A Partir de: 03/11/2024 Até 03/11/2024
Quantidade: 80 horas

Processo N.:

Nome: (125405/6) RINALDO AUGUSTO SIQUEIRA SALES
Cargo/Função: (9200) ESCRIVAO DE POLICIA/LC318/407
Un. Adm: (232130) NUC DE MONITORAMENTO
A Partir de: 03/11/2024 Até 03/11/2024
Quantidade: 80 horas

Processo N.:

Nome: (125698/2) ROBERTO ANDERSON SAGAZ
Cargo/Função: (9200) ESCRIVAO DE POLICIA/LC318/407
Un. Adm: (154105) DEL ESP DE REPRESSAO A ENTORPECENTES
A Partir de: 02/11/2024 Até 02/11/2024
Quantidade: 80 horas

Processo N.:

Nome: (95849/1) ROBERTO ANTONIO DOS SANTOS
Cargo/Função: (9175) INVESTIGADOR DE POLICIA/LC344/407
Un. Adm: (134090) DEL ESP DE ROUBOS E FURTOS RONDONOPOLIS
A Partir de: 02/11/2024 Até 02/11/2024
Quantidade: 80 horas

Processo N.:

Nome: (136617/1) ROBERTO PINTO RIBEIRO
Cargo/Função: (9175) INVESTIGADOR DE POLICIA/LC344/407
Un. Adm: (134511) DEL DE POLICIA DE SORRISO
A Partir de: 03/11/2024 Até 03/11/2024
Quantidade: 80 horas

Processo N.:

Nome: (121353/6) ROBERTO ROGERIO DOS SANTOS
Cargo/Função: (9175) INVESTIGADOR DE POLICIA/LC344/407
Un. Adm: (213063) 1 DEL DE POLICIA DE RONDONOPOLIS
A Partir de: 02/11/2024 Até 02/11/2024
Quantidade: 80 horas

Processo N.:

Nome: (259890/1) ROBSON FURTADO DA SILVA
Cargo/Função: (9175) INVESTIGADOR DE POLICIA/LC344/407
Un. Adm: (222313) PLANTAO DE ATEND VITIMAS DE VIOLENCIA DOM E SEXUAL
A Partir de: 01/11/2024 Até 01/11/2024
Quantidade: 80 horas

Processo N.:

Nome: (234311/1) ROBSON LUIZ CAZARIM
Cargo/Função: (9175) INVESTIGADOR DE POLICIA/LC344/407
Un. Adm: (133116) DEL ESP DE ROUBOS E FURTOS DE VEICULO AUTOM
A Partir de: 15/11/2024 Até 15/11/2024
Quantidade: 48 horas

Processo N.:

Nome: (203850/1) RODOLFO FERNANDES RIVEROS
Cargo/Função: (9175) INVESTIGADOR DE POLICIA/LC344/407
Un. Adm: (222321) DEL ESPECIALIZADA DE DELITOS CONTRA A PESSOA IDOSA
A Partir de: 01/11/2024 Até 01/11/2024
Quantidade: 80 horas

Processo N.:

Nome: (268091/1) RODRIGO AMORIM SOUSA
Cargo/Função: (11665) FUNCAO DGA 10 LC/266
Un. Adm: (177725) DEL DE POLICIA DE CAMPO VERDE
A Partir de: 02/11/2024 Até 02/11/2024
Quantidade: 72 horas

Processo N.:

Nome: (136177/1) RODRIGO BASTOS DA SILVA
Cargo/Função: (11576) DGA-3 SERVIDOR
Un. Adm: (104264) DIR GERAL ADJUNTO DE POLICIA
JUDICIARIA CIVIL
A Partir de: 03/11/2024 Até 03/11/2024
Quantidade: 80 horas

Processo N.:

Nome: (268184/1) RODRIGO COELHO CAMARA PIMENTEL
Cargo/Função: (9175) INVESTIGADOR DE POLICIA/LC344/407
Un. Adm: (164372) GER DE OPERACOES ESPECIAIS
A Partir de: 27/11/2024 Até 27/11/2024
Quantidade: 16 horas

Processo N.:

Nome: (242446/1) RODRIGO COSTA RUFATO
Cargo/Função: (2348) DELEGADO DE POLICIA
Un. Adm: (193500) DEL ESP DE ROUBOS E FURTOS NOVA
MUTUM
A Partir de: 02/11/2024 Até 02/11/2024
Quantidade: 80 horas

Processo N.:

Nome: (90709/2) RODRIGO DE MATTOS DOURADO
Cargo/Função: (11606) DGA-6 SERVIDOR
Un. Adm: (164283) GER DE CONTRA INTELIGENCIA
A Partir de: 02/11/2024 Até 02/11/2024
Quantidade: 80 horas

Processo N.:

Nome: (327169/1) RODRIGO DE OLIVEIRA MENDONCA
Cargo/Função: (9175) INVESTIGADOR DE POLICIA/LC344/407
Un. Adm: (134015) DEL DE POLICIA DE PONTES E LACERDA
A Partir de: 03/11/2024 Até 03/11/2024
Quantidade: 80 horas

Processo N.:

Nome: (136591/1) RODRIGO GASQUES PEDROSO
Cargo/Função: (9175) INVESTIGADOR DE POLICIA/LC344/407
Un. Adm: (133302) DEL ESP DE ROUBOS E FURTOS CUIABA
A Partir de: 03/11/2024 Até 03/11/2024
Quantidade: 80 horas

Processo N.:

Nome: (110807/2) RODRIGO HENRIQUE COSTA
Cargo/Função: (9175) INVESTIGADOR DE POLICIA/LC344/407
Un. Adm: (177725) DEL DE POLICIA DE CAMPO VERDE
A Partir de: 01/11/2024 Até 01/11/2024
Quantidade: 40 horas

Processo N.:

Nome: (259854/1) RODRIGO JOSE DOS SANTOS ROCHA
Cargo/Função: (9175) INVESTIGADOR DE POLICIA/LC344/407
Un. Adm: (222321) DEL ESPECIALIZADA DE DELITOS CONTRA
A PESSOA IDOSA
A Partir de: 03/11/2024 Até 03/11/2024
Quantidade: 80 horas

Processo N.:

Nome: (217349/9) RODRIGO LOPES ALONSO
Cargo/Função: (9175) INVESTIGADOR DE POLICIA/LC344/407
Un. Adm: (133116) DEL ESP DE ROUBOS E FURTOS DE
VEICULO AUTOM
A Partir de: 02/11/2024 Até 02/11/2024
Quantidade: 80 horas

Processo N.:

Nome: (234174/1) RODRIGO MIRANDA MACEDO
Cargo/Função: (9200) ESCRIVAO DE POLICIA/LC318/407
Un. Adm: (133612) DEL DE POLICIA DE CACERES
A Partir de: 01/11/2024 Até 01/11/2024
Quantidade: 80 horas

Processo N.:

Nome: (136169/1) ROGEN MENDES PORTELA
Cargo/Função: (9200) ESCRIVAO DE POLICIA/LC318/407
Un. Adm: (212792) 2 DEL DE POLICIA DE CUIABA
A Partir de: 02/11/2024 Até 02/11/2024
Quantidade: 80 horas

Processo N.:

Nome: (95845/1) ROGERIA MARIA ALVES SILVA
Cargo/Função: (9200) ESCRIVAO DE POLICIA/LC318/407
Un. Adm: (212792) 2 DEL DE POLICIA DE CUIABA
A Partir de: 03/11/2024 Até 03/11/2024
Quantidade: 80 horas

Processo N.:

Nome: (267977/1) ROGERIO ALVES DE SOUZA
Cargo/Função: (9175) INVESTIGADOR DE POLICIA/LC344/407
Un. Adm: (134090) DEL ESP DE ROUBOS E FURTOS
RONDONOPOLIS
A Partir de: 01/11/2024 Até 01/11/2024
Quantidade: 80 horas

Processo N.:

Nome: (242515/1) ROGERIO DA SILVA FERREIRA
Cargo/Função: (2348) DELEGADO DE POLICIA
Un. Adm: (133132) DEL ESP DEF CONS REPRESSAO FRAUDES
COMBUST CBA
A Partir de: 02/11/2024 Até 02/11/2024
Quantidade: 80 horas

Processo N.:

Nome: (299349/1) ROGERIO GOMES ROCHA
Cargo/Função: (2348) DELEGADO DE POLICIA
Un. Adm: (177164) DEL DE POLICIA DE NOBRES
A Partir de: 01/11/2024 Até 01/11/2024
Quantidade: 56 horas

Processo N.:

Nome: (291171/1) ROMILDO NOGUEIRA DA FONSECA JUNIOR
Cargo/Função: (2348) DELEGADO DE POLICIA
Un. Adm: (133302) DEL ESP DE ROUBOS E FURTOS CUIABA
A Partir de: 03/11/2024 Até 03/11/2024
Quantidade: 80 horas

Processo N.:

Nome: (101686/1) ROMILDO SOUZA GROTA JUNIOR
Cargo/Função: (2348) DELEGADO DE POLICIA
Un. Adm: (212814) 3 DEL DE POLICIA DE CUIABA
A Partir de: 02/11/2024 Até 02/11/2024
Quantidade: 72 horas

Processo N.:

Nome: (327061/1) ROMULO FLANEGAN ESPERANCA CAMPOS
Cargo/Função: (9175) INVESTIGADOR DE POLICIA/LC344/407
Un. Adm: (177288) DEL DE POLICIA DE GUARANTA DO NORTE
A Partir de: 03/11/2024 Até 03/11/2024
Quantidade: 80 horas

Processo N.:

Nome: (95740/1) ROMYSON DO NASCIMENTO
Cargo/Função: (9175) INVESTIGADOR DE POLICIA/LC344/407
Un. Adm: (212849) 1 DEL DE POLICIA DE VARZEA GRANDE
A Partir de: 01/11/2024 Até 01/11/2024
Quantidade: 80 horas

Processo N.:

Nome: (259899/1) RONALDO RODRIGUES LIMA
Cargo/Função: (9175) INVESTIGADOR DE POLICIA/LC344/407
Un. Adm: (133116) DEL ESP DE ROUBOS E FURTOS DE
VEICULO AUTOM
A Partir de: 01/11/2024 Até 01/11/2024
Quantidade: 80 horas

Processo N.:

Nome: (259878/1) RONY CLEY CAETANO DA SILVA
Cargo/Função: (9175) INVESTIGADOR DE POLICIA/LC344/407
Un. Adm: (164356) GER DE COMBATE AO CRIME ORGANIZADO
A Partir de: 03/11/2024 Até 03/11/2024
Quantidade: 80 horas

Processo N.:

Nome: (92690/6) RONY MAIK DA SILVA ALMEIDA
Cargo/Função: (9175) INVESTIGADOR DE POLICIA/LC344/407
Un. Adm: (212849) 1 DEL DE POLICIA DE VARZEA GRANDE
A Partir de: 03/11/2024 Até 03/11/2024
Quantidade: 80 horas

Processo N.:

Nome: (238810/1) ROSANA AMARAL DE SOUZA
Cargo/Função: (9200) ESCRIVAO DE POLICIA/LC318/407
Un. Adm: (176834) DEL ESP DE ESTELIONATO CBA
A Partir de: 01/11/2024 Até 01/11/2024
Quantidade: 80 horas

Processo N.:

Nome: (268017/1) ROSANGELA FERREIRA DA SILVA FIGUEIREDO
Cargo/Função: (9175) INVESTIGADOR DE POLICIA/LC344/407
Un. Adm: (133612) DEL DE POLICIA DE CACERES
A Partir de: 01/11/2024 Até 01/11/2024
Quantidade: 40 horas

Processo N.:

Nome: (105310/3) ROSANGELA HELENA STAFFORTI
Cargo/Função: (9175) INVESTIGADOR DE POLICIA/LC344/407
Un. Adm: (133590) DEL REGIONAL DE CACERES
A Partir de: 01/11/2024 Até 01/11/2024
Quantidade: 80 horas

Processo N.:

Nome: (327273/1) ROSELY PEREIRA LIBERAL
Cargo/Função: (9175) INVESTIGADOR DE POLICIA/LC344/407
Un. Adm: (177407) DEL DE POLICIA DE SAO FELIX DO
ARAGUAIA
A Partir de: 01/11/2024 Até 01/11/2024
Quantidade: 80 horas

Processo N.:

Nome: (92204/1) ROSEMARI BRESSAN
Cargo/Função: (9200) ESCRIVAO DE POLICIA/LC318/407
Un. Adm: (212792) 2 DEL DE POLICIA DE CUIABA
A Partir de: 02/11/2024 Até 02/11/2024
Quantidade: 80 horas

Processo N.:

Nome: (136493/1) ROSENAIDE FREIRE MARTINS
Cargo/Função: (9175) INVESTIGADOR DE POLICIA/LC344/407
Un. Adm: (222313) PLANTAO DE ATEND VITIMAS DE VIOLENCIA
DOM E SEXUAL
A Partir de: 03/11/2024 Até 03/11/2024
Quantidade: 80 horas

Processo N.:

Nome: (107950/1) ROSENY AKEMI ABE MICHUURA
Cargo/Função: (11665) FUNCAO DGA 10 LC/266
Un. Adm: (020826) DIR GERAL DE POLICIA JUDICIARIA CIVIL
A Partir de: 01/11/2024 Até 01/11/2024
Quantidade: 80 horas

Processo N.:

Nome: (234468/1) ROSILES CONCEICAO DE BARROS
Cargo/Função: (11690) FUNCAO DGA 6 LC/266
Un. Adm: (232149) COORD DE ENFRENT A VIOL CONTRA
MULHER E VULNER
A Partir de: 12/11/2024 Até 12/11/2024
Quantidade: 56 horas

Processo N.:

Nome: (108557/1) ROSIMA CRISTINA DA CRUZ
Cargo/Função: (9175) INVESTIGADOR DE POLICIA/LC344/407
Un. Adm: (222313) PLANTAO DE ATEND VITIMAS DE VIOLENCIA
DOM E SEXUAL
A Partir de: 01/11/2024 Até 01/11/2024
Quantidade: 80 horas

Processo N.:

Nome: (95873/1) ROSINEI NEVES DA SILVA
Cargo/Função: (9175) INVESTIGADOR DE POLICIA/LC344/407
Un. Adm: (133701) DEL ESP DE DEFESA DA MULHER DE
CACERES
A Partir de: 02/11/2024 Até 02/11/2024
Quantidade: 80 horas

Processo N.:

Nome: (259881/1) ROSSINI BORGES MILHOMEM
Cargo/Função: (9175) INVESTIGADOR DE POLICIA/LC344/407
Un. Adm: (154733) DEL DE POLICIA DE AGUA BOA
A Partir de: 02/11/2024 Até 02/11/2024
Quantidade: 64 horas

Processo N.:

Nome: (236914/2) ROZIVALDO PEREIRA DA SILVA
Cargo/Função: (9175) INVESTIGADOR DE POLICIA/LC344/407
Un. Adm: (177725) DEL DE POLICIA DE CAMPO VERDE
A Partir de: 01/11/2024 Até 01/11/2024
Quantidade: 80 horas

Processo N.:

Nome: (203956/1) RUBENS GOMES DOS SANTOS
Cargo/Função: (9175) INVESTIGADOR DE POLICIA/LC344/407
Un. Adm: (133515) DEL ESP DE DEFESA DA MULHER BARRA
DO GARCAS
A Partir de: 01/11/2024 Até 01/11/2024
Quantidade: 80 horas

Processo N.:

Nome: (95816/1) RUBENS NUNES DE ANDRADE
Cargo/Função: (9175) INVESTIGADOR DE POLICIA/LC344/407
Un. Adm: (176877) DEL ESP DE DELITOS DE TRANSITO
CUIABA
A Partir de: 01/11/2024 Até 01/11/2024
Quantidade: 80 horas

Processo N.:

Nome: (230977/2) RUTEMBERG SILVA OLIVEIRA
Cargo/Função: (9175) INVESTIGADOR DE POLICIA/LC344/407
Un. Adm: (177164) DEL DE POLICIA DE NOBRES
A Partir de: 02/11/2024 Até 02/11/2024
Quantidade: 80 horas

Processo N.:

Nome: (203831/1) RUY CARLOS LEITE EGUES
Cargo/Função: (9175) INVESTIGADOR DE POLICIA/LC344/407
Un. Adm: (133612) DEL DE POLICIA DE CACERES
A Partir de: 01/11/2024 Até 01/11/2024
Quantidade: 80 horas

Processo N.:

Nome: (252027/1) RUY GUILHERME PERAL DA SILVA
Cargo/Função: (2348) DELEGADO DE POLICIA
Un. Adm: (212849) 1 DEL DE POLICIA DE VARZEA GRANDE
A Partir de: 02/11/2024 Até 02/11/2024
Quantidade: 80 horas

Processo N.:

Nome: (244926/2) SALETE SANTOS DE ALENCAR MELLO
Cargo/Função: (9200) ESCRIVAO DE POLICIA/LC318/407
Un. Adm: (134511) DEL DE POLICIA DE SORRISO
A Partir de: 03/11/2024 Até 03/11/2024
Quantidade: 80 horas

Processo N.:

Nome: (327247/1) SAMUEL WESLEY MONTELARES DE CARVALHO
KAISER
Cargo/Função: (9175) INVESTIGADOR DE POLICIA/LC344/407
Un. Adm: (177288) DEL DE POLICIA DE GUARANTA DO NORTE
A Partir de: 08/11/2024 Até 08/11/2024
Quantidade: 64 horas

Processo N.:

Nome: (136182/1) SANDRA EDITE LOFFLER LARA
Cargo/Função: (9200) ESCRIVAO DE POLICIA/LC318/407
Un. Adm: (133612) DEL DE POLICIA DE CACERES
A Partir de: 01/11/2024 Até 01/11/2024
Quantidade: 80 horas

Processo N.:

Nome: (97455/1) SANDRO VICTOR TEIXEIRA SILVA
Cargo/Função: (9175) INVESTIGADOR DE POLICIA/LC344/407
Un. Adm: (212792) 2 DEL DE POLICIA DE CUIABA
A Partir de: 01/11/2024 Até 01/11/2024
Quantidade: 80 horas

Processo N.:

Nome: (97411/1) SANTIAGO MARCONDES SANTOS SOARES
Cargo/Função: (9175) INVESTIGADOR DE POLICIA/LC344/407
Un. Adm: (164356) GER DE COMBATE AO CRIME ORGANIZADO
A Partir de: 01/11/2024 Até 01/11/2024
Quantidade: 48 horas

Processo N.:

Nome: (242510/1) SANTIAGO ROZENDO SANCHES E SILVA
Cargo/Função: (2348) DELEGADO DE POLICIA
Un. Adm: (134090) DEL ESP DE ROUBOS E FURTOS
RONDONOPOLIS
A Partir de: 03/11/2024 Até 03/11/2024
Quantidade: 80 horas

Processo N.:

Nome: (101694/1) SATURNINO RODRIGUES DE OLIVEIRA
Cargo/Função: (9175) INVESTIGADOR DE POLICIA/LC344/407
Un. Adm: (222321) DEL ESPECIALIZADA DE DELITOS CONTRA
A PESSOA IDOSA
A Partir de: 02/11/2024 Até 02/11/2024
Quantidade: 80 horas

Processo N.:

Nome: (259936/1) SAULO SUBTIL DE OLIVEIRA MELO
Cargo/Função: (9200) ESCRIVAO DE POLICIA/LC318/407
Un. Adm: (134090) DEL ESP DE ROUBOS E FURTOS
RONDONOPOLIS
A Partir de: 02/11/2024 Até 02/11/2024
Quantidade: 40 horas

Processo N.:

Nome: (92153/1) SEBASTIAO ALVES DE MOURA
Cargo/Função: (9175) INVESTIGADOR DE POLICIA/LC344/407
Un. Adm: (134511) DEL DE POLICIA DE SORRISO
A Partir de: 02/11/2024 Até 02/11/2024
Quantidade: 80 horas

Processo N.:

Nome: (80129/3) SEBASTIAO CELSO DE FIGUEIREDO
Cargo/Função: (9175) INVESTIGADOR DE POLICIA/LC344/407
Un. Adm: (222313) PLANTAO DE ATEND VITIMAS DE VIOLENCIA
DOM E SEXUAL
A Partir de: 02/11/2024 Até 02/11/2024
Quantidade: 32 horas

Processo N.:

Nome: (203364/1) SEBASTIAO MUNIZ DE AGUIAR
Cargo/Função: (9175) INVESTIGADOR DE POLICIA/LC344/407
Un. Adm: (212776) 1 DEL DE POLICIA DE CUIABA
A Partir de: 01/11/2024 Até 01/11/2024
Quantidade: 80 horas

Processo N.:

Nome: (136454/1) SEBASTIAO PEDRO DE LIMA
Cargo/Função: (9175) INVESTIGADOR DE POLICIA/LC344/407
Un. Adm: (213080) 2 DEL DE POLICIA DE RONDONOPOLIS
A Partir de: 02/11/2024 Até 02/11/2024
Quantidade: 8 horas

Processo N.:

Nome: (102333/1) SERGIO PAULO DE OLIVEIRA MEDEIROS
Cargo/Função: (11606) DGA-6 SERVIDOR
Un. Adm: (154717) CORREG AUXILIAR DA POLICIA JUDICIARIA
CIVIL
A Partir de: 08/11/2024 Até 08/11/2024
Quantidade: 64 horas

Processo N.:

Nome: (27666/2) SERGIO WALMYR MONTEIRO SALLES
Cargo/Função: (9175) INVESTIGADOR DE POLICIA/LC344/407
Un. Adm: (176834) DEL ESP DE ESTELIONATO CBA
A Partir de: 03/11/2024 Até 03/11/2024
Quantidade: 80 horas

Processo N.:

Nome: (118682/2) SHIRLEI ZULEICA ZAPOTOCZNY QUEIROZ
CONCEICAO
Cargo/Função: (11665) FUNCAO DGA 10 LC/266
Un. Adm: (212849) 1 DEL DE POLICIA DE VARZEA GRANDE
A Partir de: 02/11/2024 Até 02/11/2024
Quantidade: 80 horas

Processo N.:

Nome: (259920/1) SIDNEI LOPES DE CARVALHO
Cargo/Função: (9200) ESCRIVAO DE POLICIA/LC318/407
Un. Adm: (154733) DEL DE POLICIA DE AGUA BOA
A Partir de: 01/11/2024 Até 01/11/2024
Quantidade: 64 horas

Processo N.:

Nome: (268152/1) SIDNEI MARCIO MATIAS DE SOUSA
Cargo/Função: (9175) INVESTIGADOR DE POLICIA/LC344/407
Un. Adm: (180866) GER DE PROVIMENTO MANUTENCAO E
MONITORAMENTO
A Partir de: 01/11/2024 Até 01/11/2024
Quantidade: 56 horas

Processo N.:

Nome: (136457/1) SIDNEY MONTEIRO DE MATTOS
Cargo/Função: (11681) FUNCAO DGA 9 LC/266
Un. Adm: (164275) GER OPERACOES DE INTELIGENCIA
SEGURANCA PUBLICA
A Partir de: 02/11/2024 Até 02/11/2024
Quantidade: 80 horas

Processo N.:

Nome: (110813/2) SIDNEY RIBEIRO DOS SANTOS
Cargo/Função: (9175) INVESTIGADOR DE POLICIA/LC344/407
Un. Adm: (232130) NUC DE MONITORAMENTO
A Partir de: 04/11/2024 Até 04/11/2024
Quantidade: 72 horas

Processo N.:

Nome: (234454/1) SILVANA DIAS TEIXEIRA
Cargo/Função: (9200) ESCRIVAO DE POLICIA/LC318/407
Un. Adm: (133302) DEL ESP DE ROUBOS E FURTOS CUIABA
A Partir de: 03/11/2024 Até 03/11/2024
Quantidade: 8 horas

Processo N.:

Nome: (234461/1) SILVANI DA SILVA ALMEIDA AMORIM
Cargo/Função: (11665) FUNCAO DGA 10 LC/266
Un. Adm: (133116) DEL ESP DE ROUBOS E FURTOS DE
VEICULO AUTOM
A Partir de: 01/11/2024 Até 01/11/2024
Quantidade: 40 horas

Processo N.:

Nome: (55651/20) SILVANIA APARECIDA DE SOUZA RODRIGUES
Cargo/Função: (9200) ESCRIVAO DE POLICIA/LC318/407
Un. Adm: (134090) DEL ESP DE ROUBOS E FURTOS
RONDONOPOLIS
A Partir de: 03/11/2024 Até 03/11/2024
Quantidade: 40 horas

Processo N.:

Nome: (108091/1) SILVIA MARIA PAULUZI DE SIQUEIRA
Cargo/Função: (11606) DGA-6 SERVIDOR
Un. Adm: (164402) GER ESTADUAL DA POLINTER
A Partir de: 02/11/2024 Até 02/11/2024
Quantidade: 80 horas

Processo N.:

Nome: (92179/1) SILVIA MARISA LUNKES
Cargo/Função: (9200) ESCRIVAO DE POLICIA/LC318/407
Un. Adm: (212849) 1 DEL DE POLICIA DE VARZEA GRANDE
A Partir de: 01/11/2024 Até 01/11/2024
Quantidade: 80 horas

Processo N.:

Nome: (259947/1) SILVIA REGINA LEITE DE SOUZA
Cargo/Função: (9175) INVESTIGADOR DE POLICIA/LC344/407
Un. Adm: (176915) DEL REGIONAL DE VARZEA GRANDE
A Partir de: 01/11/2024 Até 01/11/2024
Quantidade: 80 horas

Processo N.:

Nome: (268090/1) SILVIO KEITI KANASIRO
Cargo/Função: (11665) FUNCAO DGA 10 LC/266
Un. Adm: (134171) DEL DE POLICIA DE JACIARA
A Partir de: 08/11/2024 Até 08/11/2024
Quantidade: 64 horas

Processo N.:

Nome: (268076/1) SIMAO AURELIANO DE BARROS NETO
Cargo/Função: (9175) INVESTIGADOR DE POLICIA/LC344/407
Un. Adm: (164356) GER DE COMBATE AO CRIME ORGANIZADO
A Partir de: 02/11/2024 Até 02/11/2024
Quantidade: 80 horas

Processo N.:

Nome: (234416/1) SIMONE CRISTINA ALKIMM DE ARAUJO
Cargo/Função: (9200) ESCRIVAO DE POLICIA/LC318/407
Un. Adm: (164100) DIR DE EXECUCAO ESTRATEGICA
A Partir de: 02/11/2024 Até 02/11/2024
Quantidade: 40 horas

Processo N.:

Nome: (234304/1) SIMONE FIGUEIREDO DE SOUSA LEMES
Cargo/Função: (9175) INVESTIGADOR DE POLICIA/LC344/407
Un. Adm: (133531) DEL ESP DE ROUBOS E FURTOS B DO
GARCAS
A Partir de: 03/11/2024 Até 03/11/2024
Quantidade: 80 horas

Processo N.:

Nome: (232197/2) SIVANILDO DE SOUZA CAVALCANTE
Cargo/Função: (9175) INVESTIGADOR DE POLICIA/LC344/407
Un. Adm: (176877) DEL ESP DE DELITOS DE TRANSITO
CUIABA
A Partir de: 01/11/2024 Até 01/11/2024
Quantidade: 80 horas

Processo N.:

Nome: (93610/3) SOLANEA BRITO DA PALMA
Cargo/Função: (9175) INVESTIGADOR DE POLICIA/LC344/407
Un. Adm: (133116) DEL ESP DE ROUBOS E FURTOS DE
VEICULO AUTOM
A Partir de: 03/11/2024 Até 03/11/2024
Quantidade: 80 horas

Processo N.:

Nome: (117165/4) SOLANGE PRADO DE SIQUEIRA
Cargo/Função: (9200) ESCRIVAO DE POLICIA/LC318/407
Un. Adm: (133116) DEL ESP DE ROUBOS E FURTOS DE
VEICULO AUTOM
A Partir de: 02/11/2024 Até 02/11/2024
Quantidade: 80 horas

Processo N.:

Nome: (114787/2) STELLA MARIS FERREIRA
Cargo/Função: (9175) INVESTIGADOR DE POLICIA/LC344/407
Un. Adm: (212776) 1 DEL DE POLICIA DE CUIABA
A Partir de: 01/11/2024 Até 01/11/2024
Quantidade: 80 horas

Processo N.:

Nome: (259967/1) STEPHANIE DE SOUZA SILVA
Cargo/Função: (9175) INVESTIGADOR DE POLICIA/LC344/407
Un. Adm: (154105) DEL ESP DE REPRESSAO A
ENTORPECENTES
A Partir de: 03/11/2024 Até 03/11/2024
Quantidade: 80 horas

Processo N.:

Nome: (242435/1) SUED DIAS DA SILVA JUNIOR
Cargo/Função: (2348) DELEGADO DE POLICIA
Un. Adm: (164356) GER DE COMBATE AO CRIME ORGANIZADO
A Partir de: 03/11/2024 Até 03/11/2024
Quantidade: 80 horas

Processo N.:

Nome: (97604/1) SUELI DOS SANTOS GOES
Cargo/Função: (9175) INVESTIGADOR DE POLICIA/LC344/407
Un. Adm: (212849) 1 DEL DE POLICIA DE VARZEA GRANDE
A Partir de: 01/11/2024 Até 01/11/2024
Quantidade: 80 horas

Processo N.:

Nome: (273954/5) SUELLEN CHRISTINE FIGUEIREDO
Cargo/Função: (9200) ESCRIVAO DE POLICIA/LC318/407
Un. Adm: (177164) DEL DE POLICIA DE NOBRES
A Partir de: 02/11/2024 Até 02/11/2024
Quantidade: 80 horas

Processo N.:

Nome: (234386/1) SUELMA BONFIM BARBOSA
Cargo/Função: (11665) FUNCAO DGA 10 LC/266
Un. Adm: (131865) CORREG GERAL DA POLICIA JUDICIARIA
CIVIL

A Partir de: 01/11/2024 Até 01/11/2024
Quantidade: 80 horas

Processo N.:

Nome: (78781/2) SUSELI OLIVEIRA COVAS
Cargo/Função: (9200) ESCRIVAO DE POLICIA/LC318/407
Un. Adm: (133302) DEL ESP DE ROUBOS E FURTOS CUIABA
A Partir de: 15/11/2024 Até 15/11/2024
Quantidade: 48 horas

Processo N.:

Nome: (97495/1) SUSIDARLI SANTOS DA SILVA
Cargo/Função: (9175) INVESTIGADOR DE POLICIA/LC344/407
Un. Adm: (164356) GER DE COMBATE AO CRIME ORGANIZADO
A Partir de: 01/11/2024 Até 01/11/2024
Quantidade: 80 horas

Processo N.:

Nome: (259898/1) SUZAN RANIERI ARANTES
Cargo/Função: (9175) INVESTIGADOR DE POLICIA/LC344/407
Un. Adm: (176877) DEL ESP DE DELITOS DE TRANSITO
CUIABA
A Partir de: 01/11/2024 Até 01/11/2024
Quantidade: 80 horas

Processo N.:

Nome: (273347/2) SUZANNE ESTEFANIE ALMEIDA
Cargo/Função: (9175) INVESTIGADOR DE POLICIA/LC344/407
Un. Adm: (134511) DEL DE POLICIA DE SORRISO
A Partir de: 01/11/2024 Até 01/11/2024
Quantidade: 80 horas

Processo N.:

Nome: (270176/22) SUZANNE SOUSA FERNANDES
Cargo/Função: (9200) ESCRIVAO DE POLICIA/LC318/407
Un. Adm: (177288) DEL DE POLICIA DE GUARANTA DO NORTE
A Partir de: 27/11/2024 Até 27/11/2024
Quantidade: 16 horas

Processo N.:

Nome: (327220/1) SUZANY DE MEDEIROS SIQUEIRA
Cargo/Função: (11665) FUNCAO DGA 10 LC/266
Un. Adm: (133728) DEL DE POLICIA DE DIAMANTINO
A Partir de: 01/11/2024 Até 01/11/2024
Quantidade: 56 horas

Processo N.:

Nome: (259906/1) TANALY COSTA VIEIRA
Cargo/Função: (11665) FUNCAO DGA 10 LC/266
Un. Adm: (164100) DIR DE EXECUCAO ESTRATEGICA
A Partir de: 02/11/2024 Até 02/11/2024
Quantidade: 80 horas

Processo N.:

Nome: (259835/1) TANIA DE OLIVEIRA
Cargo/Função: (9175) INVESTIGADOR DE POLICIA/LC344/407
Un. Adm: (222313) PLANTAO DE ATEND VITIMAS DE VIOLENCIA
DOM E SEXUAL
A Partir de: 02/11/2024 Até 02/11/2024
Quantidade: 80 horas

Processo N.:

Nome: (259852/1) TATIANE MACIEL SOUSA
Cargo/Função: (9175) INVESTIGADOR DE POLICIA/LC344/407
Un. Adm: (154768) DEL DE POLICIA DE CANARANA
A Partir de: 01/11/2024 Até 01/11/2024
Quantidade: 64 horas

Processo N.:

Nome: (118446/2) TATIANI ARINOS DE SOUZA
Cargo/Função: (9175) INVESTIGADOR DE POLICIA/LC344/407
Un. Adm: (212792) 2 DEL DE POLICIA DE CUIABA
A Partir de: 02/11/2024 Até 02/11/2024
Quantidade: 64 horas

Processo N.:

Nome: (328992/1) TAYNA MICHELATO SAMPAIO
Cargo/Função: (9200) ESCRIVAO DE POLICIA/LC318/407
Un. Adm: (134511) DEL DE POLICIA DE SORRISO
A Partir de: 06/11/2024 Até 06/11/2024
Quantidade: 72 horas

Processo N.:

Nome: (58143/2) TEONILIO DA ROCHA ALMEIDA
Cargo/Função: (9200) ESCRIVAO DE POLICIA/LC318/407
Un. Adm: (133353) DELEGACIA REGIONAL DE ALTA FLORESTA
A Partir de: 03/11/2024 Até 03/11/2024
Quantidade: 80 horas

Processo N.:

Nome: (258290/2) THAIANE FERREIRA RANDO
Cargo/Função: (9200) ESCRIVAO DE POLICIA/LC318/407
Un. Adm: (176834) DEL ESP DE ESTELIONATO CBA
A Partir de: 02/11/2024 Até 02/11/2024
Quantidade: 80 horas

Processo N.:

Nome: (268174/1) THAISSA COSTA FIGUEIREDO DE SOUZA
Cargo/Função: (9175) INVESTIGADOR DE POLICIA/LC344/407
Un. Adm: (133116) DEL ESP DE ROUBOS E FURTOS DE VEICULO AUTOM
A Partir de: 02/11/2024 Até 02/11/2024
Quantidade: 80 horas

Processo N.:

Nome: (327192/1) THAMIRES CAVALCANTI PRIMO
Cargo/Função: (9175) INVESTIGADOR DE POLICIA/LC344/407
Un. Adm: (134511) DEL DE POLICIA DE SORRISO
A Partir de: 03/11/2024 Até 03/11/2024
Quantidade: 80 horas

Processo N.:

Nome: (249688/2) THIAGO AGUIAR SOUZA
Cargo/Função: (9175) INVESTIGADOR DE POLICIA/LC344/407
Un. Adm: (133302) DEL ESP DE ROUBOS E FURTOS CUIABA
A Partir de: 03/11/2024 Até 03/11/2024
Quantidade: 80 horas

Processo N.:

Nome: (230519/2) THIAGO DE CAMPOS ARRUDA
Cargo/Função: (9175) INVESTIGADOR DE POLICIA/LC344/407
Un. Adm: (134040) DEL DE POL DE VILA BELA DA SANTISSIMA TRINDADE
A Partir de: 02/11/2024 Até 02/11/2024
Quantidade: 80 horas

Processo N.:

Nome: (327041/1) THIAGO DE MELO BRAZ
Cargo/Função: (9175) INVESTIGADOR DE POLICIA/LC344/407
Un. Adm: (177440) DEL DE POLICIA DE VILA RICA
A Partir de: 03/11/2024 Até 03/11/2024
Quantidade: 80 horas

Processo N.:

Nome: (234284/1) THIAGO FERREIRA GOMES NERY
Cargo/Função: (9200) ESCRIVAO DE POLICIA/LC318/407
Un. Adm: (176834) DEL ESP DE ESTELIONATO CBA
A Partir de: 03/11/2024 Até 03/11/2024
Quantidade: 80 horas

Processo N.:

Nome: (268015/1) THIAGO FONTES FIGUEIREDO
Cargo/Função: (9175) INVESTIGADOR DE POLICIA/LC344/407
Un. Adm: (133701) DEL ESP DE DEFESA DA MULHER DE CACERES
A Partir de: 01/11/2024 Até 01/11/2024
Quantidade: 80 horas

Processo N.:

Nome: (136185/1) THIAGO GARCIA DAMASCENO
Cargo/Função: (11606) DGA-6 SERVIDOR
Un. Adm: (134058) DEL REGIONAL DE RONDONOPOLIS
A Partir de: 03/11/2024 Até 03/11/2024
Quantidade: 80 horas

Processo N.:

Nome: (234408/1) THIAGO NASCIMENTO DA SILVA
Cargo/Função: (9200) ESCRIVAO DE POLICIA/LC318/407
Un. Adm: (173746) COORD DE ESTATISTICA
A Partir de: 02/11/2024 Até 02/11/2024
Quantidade: 80 horas

Processo N.:

Nome: (136459/1) TOBIAS MENDONCA MARTINS
Cargo/Função: (9175) INVESTIGADOR DE POLICIA/LC344/407
Un. Adm: (134090) DEL ESP DE ROUBOS E FURTOS RONDONOPOLIS
A Partir de: 01/11/2024 Até 01/11/2024
Quantidade: 80 horas

Processo N.:

Nome: (262082/2) TOM DRAYTON RAMALHO TEIXEIRA
Cargo/Função: (9175) INVESTIGADOR DE POLICIA/LC344/407
Un. Adm: (133728) DEL DE POLICIA DE DIAMANTINO
A Partir de: 02/11/2024 Até 02/11/2024
Quantidade: 80 horas

Processo N.:

Nome: (98725/3) TONNY RAMOS ARAUJO
Cargo/Função: (9175) INVESTIGADOR DE POLICIA/LC344/407
Un. Adm: (133531) DEL ESP DE ROUBOS E FURTOS B DO

GARCAS

A Partir de: 01/11/2024 Até 01/11/2024
Quantidade: 80 horas

Processo N.:

Nome: (121463/10) TOSHIKI OZAKI
Cargo/Função: (9200) ESCRIVAO DE POLICIA/LC318/407
Un. Adm: (180866) GER DE PROVIMENTO MANUTENCAO E

MONITORAMENTO

A Partir de: 03/11/2024 Até 03/11/2024
Quantidade: 80 horas

Processo N.:

Nome: (268063/1) TULIO LIMA DE ARRUDA
Cargo/Função: (9175) INVESTIGADOR DE POLICIA/LC344/407
Un. Adm: (176834) DEL ESP DE ESTELIONATO CBA
A Partir de: 29/11/2024 Até 29/11/2024
Quantidade: 8 horas

Processo N.:

Nome: (90739/2) TUNGSTENIO DA CUNHA VIEIRA
Cargo/Função: (9175) INVESTIGADOR DE POLICIA/LC344/407
Un. Adm: (131865) CORREG GERAL DA POLICIA JUDICIARIA

CIVIL

A Partir de: 01/11/2024 Até 01/11/2024
Quantidade: 80 horas

Processo N.:

Nome: (107883/1) UDSON DE ALBUQUERQUE
Cargo/Função: (9175) INVESTIGADOR DE POLICIA/LC344/407
Un. Adm: (212849) 1 DEL DE POLICIA DE VARZEA GRANDE
A Partir de: 01/11/2024 Até 01/11/2024
Quantidade: 80 horas

Processo N.:

Nome: (55262/15) VALDENICE VIEIRA LIMA
Cargo/Função: (9175) INVESTIGADOR DE POLICIA/LC344/407
Un. Adm: (177369) DEL DE POLICIA DE PORTO ALEGRE DO NORTE
A Partir de: 01/11/2024 Até 01/11/2024
Quantidade: 80 horas

Processo N.:

Nome: (203970/1) VALDERSON VALERIO DA SILVA
Cargo/Função: (11630) DGA-9 SERVIDOR
Un. Adm: (164275) GER OPERACOES DE INTELIGENCIA SEGURANCA PUBLICA
A Partir de: 01/11/2024 Até 01/11/2024
Quantidade: 48 horas

Processo N.:

Nome: (125732/3) VALDIMARA BRITO
Cargo/Função: (9200) ESCRIVAO DE POLICIA/LC318/407
Un. Adm: (154750) DEL DE POLICIA DE NOVA XAVANTINA
A Partir de: 02/11/2024 Até 02/11/2024
Quantidade: 80 horas

Processo N.:

Nome: (113190/12) VALDIVINO VITAL AMORDIVINO
Cargo/Função: (11665) FUNCAO DGA 10 LC/266
Un. Adm: (154768) DEL DE POLICIA DE CANARANA
A Partir de: 02/11/2024 Até 02/11/2024
Quantidade: 56 horas

Processo N.:

Nome: (98945/2) VALERIO CARVALHO DA GUARDA
Cargo/Função: (9175) INVESTIGADOR DE POLICIA/LC344/407
Un. Adm: (154750) DEL DE POLICIA DE NOVA XAVANTINA
A Partir de: 02/11/2024 Até 02/11/2024
Quantidade: 80 horas

Processo N.:

Nome: (97497/1) VALMESSON DA SILVA RIBEIRO
Cargo/Função: (11665) FUNCAO DGA 10 LC/266
Un. Adm: (134040) DEL DE POL DE VILA BELA DA SANTISSIMA TRINDADE
A Partir de: 01/11/2024 Até 01/11/2024
Quantidade: 80 horas

Processo N.:

Nome: (92136/1) VALMIR VIEIRA CASTRILLON
Cargo/Função: (9175) INVESTIGADOR DE POLICIA/LC344/407
Un. Adm: (173711) GER DE CAPTACAO ANALISE E DIFUSAO DE DADOS
A Partir de: 03/11/2024 Até 03/11/2024
Quantidade: 40 horas

Processo N.:

Nome: (252050/1) VALMON PEREIRA DA SILVA
Cargo/Função: (11606) DGA-6 SERVIDOR
Un. Adm: (154113) DEL REGIONAL DE AGUA BOA
A Partir de: 02/11/2024 Até 02/11/2024
Quantidade: 48 horas

Processo N.:

Nome: (92228/1) VALQUIRIA DE FATIMA CASTELHANO
Cargo/Função: (9175) INVESTIGADOR DE POLICIA/LC344/407
Un. Adm: (176834) DEL ESP DE ESTELIONATO CBA
A Partir de: 03/11/2024 Até 03/11/2024
Quantidade: 80 horas

Processo N.:

Nome: (115315/2) VALTECIDES ORTIZ CARBONARO
Cargo/Função: (9175) INVESTIGADOR DE POLICIA/LC344/407
Un. Adm: (176915) DEL REGIONAL DE VARZEA GRANDE
A Partir de: 01/11/2024 Até 01/11/2024
Quantidade: 56 horas

Processo N.:

Nome: (97468/1) VALTEIR ALVES DOS SANTOS
Cargo/Função: (9200) ESCRIVAO DE POLICIA/LC318/407
Un. Adm: (154750) DEL DE POLICIA DE NOVA XAVANTINA
A Partir de: 01/11/2024 Até 01/11/2024
Quantidade: 80 horas

Processo N.:

Nome: (78535/8) VALTENI NERIS ALVES
Cargo/Função: (9175) INVESTIGADOR DE POLICIA/LC344/407
Un. Adm: (154768) DEL DE POLICIA DE CANARANA
A Partir de: 03/11/2024 Até 03/11/2024
Quantidade: 56 horas

Processo N.:

Nome: (95836/1) VALTER CARDOSO RIBEIRO DE MOURA
Cargo/Função: (2348) DELEGADO DE POLICIA
Un. Adm: (212814) 3 DEL DE POLICIA DE CUIABA
A Partir de: 02/11/2024 Até 02/11/2024
Quantidade: 64 horas

Processo N.:

Nome: (86334/2) VALTER MARTINS DE SOUZA
Cargo/Função: (9175) INVESTIGADOR DE POLICIA/LC344/407
Un. Adm: (133302) DEL ESP DE ROUBOS E FURTOS CUIABA
A Partir de: 03/11/2024 Até 03/11/2024
Quantidade: 80 horas

Processo N.:

Nome: (97422/1) VANDERLEIA DA SILVA ARAUJO
Cargo/Função: (9175) INVESTIGADOR DE POLICIA/LC344/407
Un. Adm: (212814) 3 DEL DE POLICIA DE CUIABA
A Partir de: 03/11/2024 Até 03/11/2024
Quantidade: 80 horas

Processo N.:

Nome: (101680/1) VANDERLEY CARDOSO DE OLIVEIRA
Cargo/Função: (9175) INVESTIGADOR DE POLICIA/LC344/407
Un. Adm: (134015) DEL DE POLICIA DE PONTES E LACERDA
A Partir de: 01/11/2024 Até 01/11/2024
Quantidade: 80 horas

Processo N.:

Nome: (238477/1) VANESSA DE SOUZA LARA MAGALHAES
Cargo/Função: (9200) ESCRIVAO DE POLICIA/LC318/407
Un. Adm: (133612) DEL DE POLICIA DE CACERES
A Partir de: 01/11/2024 Até 01/11/2024
Quantidade: 40 horas

Processo N.:

Nome: (327219/1) VANESSA FERREIRA BARBOSA
Cargo/Função: (9175) INVESTIGADOR DE POLICIA/LC344/407
Un. Adm: (177288) DEL DE POLICIA DE GUARANTA DO NORTE
A Partir de: 03/11/2024 Até 03/11/2024
Quantidade: 80 horas

Processo N.:

Nome: (234367/1) VANESSA LARA CARVALHO SANTOS BELLO
Cargo/Função: (9200) ESCRIVAO DE POLICIA/LC318/407
Un. Adm: (154733) DEL DE POLICIA DE AGUA BOA
A Partir de: 02/11/2024 Até 02/11/2024
Quantidade: 40 horas

Processo N.:

Nome: (95864/1) VANTUIR RAMOS DIAS
Cargo/Função: (11665) FUNCAO DGA 10 LC/266
Un. Adm: (133302) DEL ESP DE ROUBOS E FURTOS CUIABA
A Partir de: 02/11/2024 Até 02/11/2024
Quantidade: 80 horas

Processo N.:

Nome: (67677/7) VERA LUCIA FERRARI
Cargo/Função: (9175) INVESTIGADOR DE POLICIA/LC344/407
Un. Adm: (222313) PLANTAO DE ATEND VITIMAS DE VIOLENCIA DOM E SEXUAL
A Partir de: 01/11/2024 Até 01/11/2024
Quantidade: 80 horas

Processo N.:

Nome: (268189/1) VERONICA DA SILVA PEREIRA LIMA
Cargo/Função: (9175) INVESTIGADOR DE POLICIA/LC344/407
Un. Adm: (176834) DEL ESP DE ESTELIONATO CBA
A Partir de: 02/11/2024 Até 02/11/2024
Quantidade: 80 horas

Processo N.:

Nome: (11468/2) VICENTE GOMES DE ARRUDA JUNIOR
Cargo/Função: (9175) INVESTIGADOR DE POLICIA/LC344/407
Un. Adm: (133612) DEL DE POLICIA DE CACERES
A Partir de: 01/11/2024 Até 01/11/2024
Quantidade: 80 horas

Processo N.:

Nome: (327280/1) VICTOR BARBOSA LIMA
Cargo/Função: (9175) INVESTIGADOR DE POLICIA/LC344/407
Un. Adm: (134511) DEL DE POLICIA DE SORRISO
A Partir de: 03/11/2024 Até 03/11/2024
Quantidade: 80 horas

Processo N.:

Nome: (208268/3) VICTOR DONIZETE DE OLIVEIRA PEREIRA
Cargo/Função: (4360) DELEGADO DE POLICIA SUBST
LC575/2016
Un. Adm: (177369) DEL DE POLICIA DE PORTO ALEGRE DO
NORTE
A Partir de: 01/11/2024 Até 01/11/2024
Quantidade: 80 horas

Processo N.:

Nome: (299355/1) VICTOR HUGO CAETANO DE FREITAS
Cargo/Função: (2348) DELEGADO DE POLICIA
Un. Adm: (184314) DEL POL ESP EM REPRESSAO A ROUBOS E
FURTOS SINOP
A Partir de: 03/11/2024 Até 03/11/2024
Quantidade: 80 horas

Processo N.:

Nome: (70603/19) VILMA DA ROCHA VALENTINS
Cargo/Função: (9175) INVESTIGADOR DE POLICIA/LC344/407
Un. Adm: (133302) DEL ESP DE ROUBOS E FURTOS CUIABA
A Partir de: 03/11/2024 Até 03/11/2024
Quantidade: 80 horas

Processo N.:

Nome: (230863/2) VINICIOS ALECRIM COSTA
Cargo/Função: (9175) INVESTIGADOR DE POLICIA/LC344/407
Un. Adm: (164356) GER DE COMBATE AO CRIME ORGANIZADO
A Partir de: 02/11/2024 Até 02/11/2024
Quantidade: 80 horas

Processo N.:

Nome: (234497/1) VINICIUS ALVES CAMARA
Cargo/Função: (9175) INVESTIGADOR DE POLICIA/LC344/407
Un. Adm: (164372) GER DE OPERACOES ESPECIAIS
A Partir de: 03/11/2024 Até 03/11/2024
Quantidade: 80 horas

Processo N.:

Nome: (252000/1) VINICIUS DE ASSIS NAZARIO
Cargo/Função: (2348) DELEGADO DE POLICIA
Un. Adm: (176834) DEL ESP DE ESTELIONATO CBA
A Partir de: 01/11/2024 Até 01/11/2024
Quantidade: 80 horas

Processo N.:

Nome: (234299/1) VINICIUS SOUZA DA COSTA MARQUES
PACHECO
Cargo/Função: (9175) INVESTIGADOR DE POLICIA/LC344/407
Un. Adm: (222313) PLANTAO DE ATEND VITIMAS DE VIOLENCIA
DOM E SEXUAL
A Partir de: 23/11/2024 Até 23/11/2024
Quantidade: 24 horas

Processo N.:

Nome: (92145/1) VIRGINIA MARQUES FONSECA
Cargo/Função: (9175) INVESTIGADOR DE POLICIA/LC344/407
Un. Adm: (213063) 1 DEL DE POLICIA DE RONDONOPOLIS
A Partir de: 01/11/2024 Até 01/11/2024
Quantidade: 80 horas

Processo N.:

Nome: (62492/5) VIVIANE DE ARRUDA BARROS
Cargo/Função: (9175) INVESTIGADOR DE POLICIA/LC344/407
Un. Adm: (222321) DEL ESPECIALIZADA DE DELITOS CONTRA
A PESSOA IDOSA
A Partir de: 03/11/2024 Até 03/11/2024
Quantidade: 80 horas

Processo N.:

Nome: (219888/2) VIVIANE MONTEIRO DE MATTOS
Cargo/Função: (9175) INVESTIGADOR DE POLICIA/LC344/407
Un. Adm: (131865) CORREG GERAL DA POLICIA JUDICIARIA
CIVIL
A Partir de: 02/11/2024 Até 02/11/2024
Quantidade: 80 horas

Processo N.:

Nome: (259984/1) VIVIANE PEREIRA DE SOUZA
Cargo/Função: (9175) INVESTIGADOR DE POLICIA/LC344/407
Un. Adm: (154105) DEL ESP DE REPRESSAO A
ENTORPECENTES
A Partir de: 03/11/2024 Até 03/11/2024
Quantidade: 80 horas

Processo N.:

Nome: (108771/3) VIVIANE PEREIRA SOUTO DE OLIVEIRA
Cargo/Função: (9175) INVESTIGADOR DE POLICIA/LC344/407
Un. Adm: (212814) 3 DEL DE POLICIA DE CUIABA
A Partir de: 03/11/2024 Até 03/11/2024
Quantidade: 80 horas

Processo N.:

Nome: (217268/2) VIVIANI LUCAS DE MORAES
Cargo/Função: (11606) DGA-6 SERVIDOR
Un. Adm: (180874) GER DE APLICACAO DESENV SAUDE E
SEGURANCA
A Partir de: 03/11/2024 Até 03/11/2024
Quantidade: 80 horas

Processo N.:

Nome: (136127/1) WAGNER BASSI JUNIOR
Cargo/Função: (11584) DGA-4 SERVIDOR
Un. Adm: (132160) DIR DE POLICIA JUDICIARIA CIVIL
METROPOLITANA
A Partir de: 02/11/2024 Até 02/11/2024
Quantidade: 80 horas

Processo N.:

Nome: (118885/2) WAGNER PINHEIRO DE SOUZA
Cargo/Função: (9175) INVESTIGADOR DE POLICIA/LC344/407
Un. Adm: (164372) GER DE OPERACOES ESPECIAIS
A Partir de: 03/11/2024 Até 03/11/2024
Quantidade: 80 horas

Processo N.:

Nome: (95777/1) WAGNER TADEU PONTES SIQUEIRA
Cargo/Função: (9175) INVESTIGADOR DE POLICIA/LC344/407
Un. Adm: (133302) DEL ESP DE ROUBOS E FURTOS CUIABA
A Partir de: 01/11/2024 Até 01/11/2024
Quantidade: 80 horas

Processo N.:

Nome: (259914/1) WALBER CAMPOS DO CARMO
Cargo/Função: (9175) INVESTIGADOR DE POLICIA/LC344/407
Un. Adm: (177288) DEL DE POLICIA DE GUARANTA DO NORTE
A Partir de: 03/11/2024 Até 03/11/2024
Quantidade: 80 horas

Processo N.:

Nome: (217648/3) WALDICELIA DA SILVA COSTA
Cargo/Função: (9175) INVESTIGADOR DE POLICIA/LC344/407
Un. Adm: (164283) GER DE CONTRA INTELIGENCIA
A Partir de: 02/11/2024 Até 02/11/2024
Quantidade: 80 horas

Processo N.:

Nome: (92115/1) WALFRIDO FRANKLIM DO NASCIMENTO
 Cargo/Função: (11584) DGA-4 SERVIDOR
 Un. Adm: (133345) DIR DA POLICIA JUDICIARIA CIVIL DO INTERIOR
 A Partir de: 03/11/2024 Até 03/11/2024
 Quantidade: 80 horas

Processo N.:

Nome: (242815/4) WALKUIRIA FILIPALDI CORREA
 Cargo/Função: (9175) INVESTIGADOR DE POLICIA/LC344/407
 Un. Adm: (131865) CORREG GERAL DA POLICIA JUDICIARIA CIVIL
 A Partir de: 04/11/2024 Até 04/11/2024
 Quantidade: 72 horas

Processo N.:

Nome: (76173/4) WALKYRIA ALVES CANDIDO
 Cargo/Função: (9200) ESCRIVAO DE POLICIA/LC318/407
 Un. Adm: (133701) DEL ESP DE DEFESA DA MULHER DE CACERES
 A Partir de: 03/11/2024 Até 03/11/2024
 Quantidade: 80 horas

Processo N.:

Nome: (268210/1) WALLACE CRISOSTOMO FREITAS
 Cargo/Função: (9175) INVESTIGADOR DE POLICIA/LC344/407
 Un. Adm: (134171) DEL DE POLICIA DE JACIARA
 A Partir de: 01/11/2024 Até 01/11/2024
 Quantidade: 80 horas

Processo N.:

Nome: (259945/1) WALLACE LARA CRUZ DE OLIVEIRA
 Cargo/Função: (9175) INVESTIGADOR DE POLICIA/LC344/407
 Un. Adm: (164356) GER DE COMBATE AO CRIME ORGANIZADO
 A Partir de: 03/11/2024 Até 03/11/2024
 Quantidade: 80 horas

Processo N.:

Nome: (229864/2) WALLYSON RENAN BERTULIO BISPO
 Cargo/Função: (9175) INVESTIGADOR DE POLICIA/LC344/407
 Un. Adm: (212776) 1 DEL DE POLICIA DE CUIABA
 A Partir de: 02/11/2024 Até 02/11/2024
 Quantidade: 80 horas

Processo N.:

Nome: (268263/1) WALSON LEAL MARINHO DOS SANTOS
 Cargo/Função: (9175) INVESTIGADOR DE POLICIA/LC344/407
 Un. Adm: (133728) DEL DE POLICIA DE DIAMANTINO
 A Partir de: 03/11/2024 Até 03/11/2024
 Quantidade: 80 horas

Processo N.:

Nome: (242476/1) WALTER DE MELO FONSECA JUNIOR
 Cargo/Função: (2348) DELEGADO DE POLICIA
 Un. Adm: (133108) DEL ESP DE CRIMES FAZENDARIOS CONTRA ADM PUBLICA
 A Partir de: 02/11/2024 Até 02/11/2024
 Quantidade: 80 horas

Processo N.:

Nome: (267987/1) WALTER LUIS DA SILVA MATOS
 Cargo/Função: (9175) INVESTIGADOR DE POLICIA/LC344/407
 Un. Adm: (131865) CORREG GERAL DA POLICIA JUDICIARIA CIVIL
 A Partir de: 01/11/2024 Até 01/11/2024
 Quantidade: 8 horas

Processo N.:

Nome: (230617/2) WALTER MESSIAS DA SILVA JUNIOR
 Cargo/Função: (9175) INVESTIGADOR DE POLICIA/LC344/407
 Un. Adm: (177369) DEL DE POLICIA DE PORTO ALEGRE DO NORTE
 A Partir de: 02/11/2024 Até 02/11/2024
 Quantidade: 80 horas

Processo N.:

Nome: (101692/1) WANDER DOMINGOS BARBOSA
 Cargo/Função: (9200) ESCRIVAO DE POLICIA/LC318/407
 Un. Adm: (212792) 2 DEL DE POLICIA DE CUIABA
 A Partir de: 01/11/2024 Até 01/11/2024
 Quantidade: 80 horas

Processo N.:

Nome: (134583/35) WANDERVANEY SOARES DA SILVA
 Cargo/Função: (11665) FUNCAO DGA 10 LC/266
 Un. Adm: (154733) DEL DE POLICIA DE AGUA BOA
 A Partir de: 01/11/2024 Até 01/11/2024
 Quantidade: 80 horas

Processo N.:

Nome: (268297/1) WANESSA SOUSA OLIVEIRA
 Cargo/Função: (9175) INVESTIGADOR DE POLICIA/LC344/407
 Un. Adm: (133302) DEL ESP DE ROUBOS E FURTOS CUIABA
 A Partir de: 03/11/2024 Até 03/11/2024
 Quantidade: 80 horas

Processo N.:

Nome: (118827/2) WANKER FERREIRA MEDEIROS
 Cargo/Função: (9175) INVESTIGADOR DE POLICIA/LC344/407
 Un. Adm: (164372) GER DE OPERACOES ESPECIAIS
 A Partir de: 01/11/2024 Até 01/11/2024
 Quantidade: 80 horas

Processo N.:

Nome: (231779/2) WEDERSON FERREIRA NUNES
 Cargo/Função: (9175) INVESTIGADOR DE POLICIA/LC344/407
 Un. Adm: (133302) DEL ESP DE ROUBOS E FURTOS CUIABA
 A Partir de: 02/11/2024 Até 02/11/2024
 Quantidade: 80 horas

Processo N.:

Nome: (234448/1) WEIDER CHAMOS DE ARRUDA
 Cargo/Função: (9200) ESCRIVAO DE POLICIA/LC318/407
 Un. Adm: (134171) DEL DE POLICIA DE JACIARA
 A Partir de: 07/11/2024 Até 07/11/2024
 Quantidade: 64 horas

Processo N.:

Nome: (92201/1) WELBER BATISTA FRANCO
 Cargo/Função: (2348) DELEGADO DE POLICIA
 Un. Adm: (133523) DEL ESP DA CRIANCA E ADOLESCENTE BARRA GARCAS
 A Partir de: 03/11/2024 Até 03/11/2024
 Quantidade: 32 horas

Processo N.:

Nome: (268295/1) WELLINGTON SOUSA DIAS
 Cargo/Função: (9175) INVESTIGADOR DE POLICIA/LC344/407
 Un. Adm: (154784) DEL DE POLICIA DE RIBEIRAO CASCALHEIRA
 A Partir de: 03/11/2024 Até 03/11/2024
 Quantidade: 80 horas

Processo N.:

Nome: (259923/1) WELLIK PEREIRA OKADA
 Cargo/Função: (9175) INVESTIGADOR DE POLICIA/LC344/407
 Un. Adm: (173746) COORD DE ESTATISTICA
 A Partir de: 03/11/2024 Até 03/11/2024
 Quantidade: 80 horas

Processo N.:

Nome: (259909/1) WELLINGTON HELBERT DE OLIVEIRA RAMOS
 Cargo/Função: (9175) INVESTIGADOR DE POLICIA/LC344/407
 Un. Adm: (164372) GER DE OPERACOES ESPECIAIS
 A Partir de: 03/11/2024 Até 03/11/2024
 Quantidade: 80 horas

Processo N.:

Nome: (232066/2) WELLINGTON LUIZ GARCIA SILVA SANTOS
 Cargo/Função: (9175) INVESTIGADOR DE POLICIA/LC344/407
 Un. Adm: (133612) DEL DE POLICIA DE CACERES
 A Partir de: 01/11/2024 Até 01/11/2024
 Quantidade: 80 horas

Processo N.:

Nome: (268057/1) WELLINGTON SIMILLI SOUZA
Cargo/Função: (9175) INVESTIGADOR DE POLICIA/LC344/407
Un. Adm: (212792) 2 DEL DE POLICIA DE CUIABA
A Partir de: 01/11/2024 Até 01/11/2024
Quantidade: 80 horas

Processo N.:

Nome: (259968/1) WENDERSON PEREIRA OKADA
Cargo/Função: (9175) INVESTIGADOR DE POLICIA/LC344/407
Un. Adm: (154105) DEL ESP DE REPRESSAO A ENTORPECENTES
A Partir de: 03/11/2024 Até 03/11/2024
Quantidade: 48 horas

Processo N.:

Nome: (230644/2) WESLEY HENRIQUE DE SIQUEIRA SILVA
Cargo/Função: (9175) INVESTIGADOR DE POLICIA/LC344/407
Un. Adm: (164372) GER DE OPERACOES ESPECIAIS
A Partir de: 03/11/2024 Até 03/11/2024
Quantidade: 72 horas

Processo N.:

Nome: (259963/1) WILLIAM DE SOUZA PEIXOTO
Cargo/Função: (9175) INVESTIGADOR DE POLICIA/LC344/407
Un. Adm: (176877) DEL ESP DE DELITOS DE TRANSITO CUIABA
A Partir de: 02/11/2024 Até 02/11/2024
Quantidade: 72 horas

Processo N.:

Nome: (234423/1) WILLIAM ORMOND DOS SANTOS
Cargo/Função: (9200) ESCRIVAO DE POLICIA/LC318/407
Un. Adm: (222321) DEL ESPECIALIZADA DE DELITOS CONTRA A PESSOA IDOSA
A Partir de: 04/11/2024 Até 04/11/2024
Quantidade: 48 horas

Processo N.:

Nome: (268173/1) WILLIAN DIAS DA SILVA
Cargo/Função: (9175) INVESTIGADOR DE POLICIA/LC344/407
Un. Adm: (176834) DEL ESP DE ESTELIONATO CBA
A Partir de: 03/11/2024 Até 03/11/2024
Quantidade: 40 horas

Processo N.:

Nome: (231412/2) WILLIAN EDUARDO DE ASSUNCAO SANTOS
Cargo/Função: (9200) ESCRIVAO DE POLICIA/LC318/407
Un. Adm: (222305) CENTRAL DE FLAGRANTES DE CUIABA PLANTAO
A Partir de: 09/11/2024 Até 09/11/2024
Quantidade: 64 horas

Processo N.:

Nome: (268093/1) WILLIAN KRISMAN SILVA SOUZA
Cargo/Função: (9175) INVESTIGADOR DE POLICIA/LC344/407
Un. Adm: (134511) DEL DE POLICIA DE SORRISO
A Partir de: 02/11/2024 Até 02/11/2024
Quantidade: 80 horas

Processo N.:

Nome: (56202/20) WILLIAN MARCOS CARDOSO
Cargo/Função: (9175) INVESTIGADOR DE POLICIA/LC344/407
Un. Adm: (154733) DEL DE POLICIA DE AGUA BOA
A Partir de: 03/11/2024 Até 03/11/2024
Quantidade: 64 horas

Processo N.:

Nome: (136614/1) WILLIAN ROGERIO MACEDO POLON
Cargo/Função: (9175) INVESTIGADOR DE POLICIA/LC344/407
Un. Adm: (176877) DEL ESP DE DELITOS DE TRANSITO CUIABA
A Partir de: 01/11/2024 Até 01/11/2024
Quantidade: 80 horas

Processo N.:

Nome: (242517/1) WILSON CIBULSKIS JUNIOR
Cargo/Função: (2348) DELEGADO DE POLICIA
Un. Adm: (154105) DEL ESP DE REPRESSAO A ENTORPECENTES
A Partir de: 03/11/2024 Até 03/11/2024
Quantidade: 80 horas

Processo N.:

Nome: (96069/1) WILTER DE CASTRO CAXITO
Cargo/Função: (9175) INVESTIGADOR DE POLICIA/LC344/407
Un. Adm: (133612) DEL DE POLICIA DE CACERES
A Partir de: 01/11/2024 Até 01/11/2024
Quantidade: 72 horas

Processo N.:

Nome: (97379/1) WILTON BRANDI HOHLENWERGER JUNIOR
Cargo/Função: (9175) INVESTIGADOR DE POLICIA/LC344/407
Un. Adm: (232130) NUC DE MONITORAMENTO
A Partir de: 03/11/2024 Até 03/11/2024
Quantidade: 56 horas

Processo N.:

Nome: (249614/2) WILTON ROBERTO GOMES BELEM
Cargo/Função: (9175) INVESTIGADOR DE POLICIA/LC344/407
Un. Adm: (133116) DEL ESP DE ROUBOS E FURTOS DE VEICULO AUTOM
A Partir de: 01/11/2024 Até 01/11/2024
Quantidade: 80 horas

Processo N.:

Nome: (136159/1) WILYNEY SANTANA BORGES
Cargo/Função: (11606) DGA-6 SERVIDOR
Un. Adm: (133493) DEL REGIONAL DE BARRA DO GARCAS
A Partir de: 01/11/2024 Até 01/11/2024
Quantidade: 80 horas

Processo N.:

Nome: (140550/2) WISNO CHELMO RIBEIRO DE LIMA
Cargo/Função: (9175) INVESTIGADOR DE POLICIA/LC344/407
Un. Adm: (133302) DEL ESP DE ROUBOS E FURTOS CUIABA
A Partir de: 03/11/2024 Até 03/11/2024
Quantidade: 80 horas

Processo N.:

Nome: (259971/1) WOVERLEY SANTOS DE MELO
Cargo/Função: (9175) INVESTIGADOR DE POLICIA/LC344/407
Un. Adm: (164372) GER DE OPERACOES ESPECIAIS
A Partir de: 03/11/2024 Até 03/11/2024
Quantidade: 80 horas

Processo N.:

Nome: (108329/2) WUSGUESLEY CAVALCANTE PEREIRA
Cargo/Função: (9175) INVESTIGADOR DE POLICIA/LC344/407
Un. Adm: (222321) DEL ESPECIALIZADA DE DELITOS CONTRA A PESSOA IDOSA
A Partir de: 01/11/2024 Até 01/11/2024
Quantidade: 80 horas

Processo N.:

Nome: (327188/1) YAM BARROS FIGUEIRA
Cargo/Função: (9175) INVESTIGADOR DE POLICIA/LC344/407
Un. Adm: (134511) DEL DE POLICIA DE SORRISO
A Partir de: 01/11/2024 Até 01/11/2024
Quantidade: 80 horas

Processo N.:

Nome: (234168/1) YASSER ISSA RAZEK SILVA
Cargo/Função: (9175) INVESTIGADOR DE POLICIA/LC344/407
Un. Adm: (133531) DEL ESP DE ROUBOS E FURTOS B DO GARCAS
A Partir de: 01/11/2024 Até 01/11/2024
Quantidade: 80 horas

Processo N.:

Nome: (95732/1) ZANIL FERREIRA GOMES
Cargo/Função: (11665) FUNCAO DGA 10 LC/266
Un. Adm: (176834) DEL ESP DE ESTELIONATO CBA
A Partir de: 02/11/2024 Até 02/11/2024
Quantidade: 80 horas

Processo N.:

Nome: (95812/1) ZAUQUEU PEREIRA DA COSTA
Cargo/Função: (9175) INVESTIGADOR DE POLICIA/LC344/407
Un. Adm: (177407) DEL DE POLICIA DE SAO FELIX DO ARAGUAIA
A Partir de: 01/11/2024 Até 01/11/2024
Quantidade: 80 horas

Processo N.:

Nome: (217994/2) ZENAN NASCIMENTO COUTINHO
Cargo/Função: (9200) ESCRIVAO DE POLICIA/LC318/407
Un. Adm: (133302) DEL ESP DE ROUBOS E FURTOS CUIABA
A Partir de: 01/11/2024 Até 01/11/2024
Quantidade: 80 horas

Processo N.:

Nome: (89438/10) ZENILCE NEVES DA SILVA
Cargo/Função: (9175) INVESTIGADOR DE POLICIA/LC344/407
Un. Adm: (133531) DEL ESP DE ROUBOS E FURTOS B DO

GARCAS

A Partir de: 17/11/2024 Até 17/11/2024
Quantidade: 40 horas

Processo N.:

Nome: (268299/1) ZENILDO CRISOSTOMO DO PRADO
Cargo/Função: (9175) INVESTIGADOR DE POLICIA/LC344/407
Un. Adm: (173746) COORD DE ESTATISTICA
A Partir de: 01/11/2024 Até 01/11/2024
Quantidade: 80 horas

PUBLICADA, REGISTRADA, CUMpra-SE.
Cuiabá-MT, 05 de Dezembro de 2024.
Daniela Silveira Maidel
Delegada Geral da Polícia Judiciária Civil

Protocolo 1645689

BOLETIM DE PESSOAL/PJC/00938/2024 DE:
05/12/2024

O(A) Delegada Geral da Polícia Judiciária Civil no uso de suas atribuições que lhes são conferidas por lei,

Resolve: RETIFICAR
Evento: ADICIONAL NOTURNO

Processo N.:

Nome: (327271/1) BIANCA MOUTINHO CORDEIRO SANTOS
Cargo/Função: (9175) INVESTIGADOR DE POLICIA/LC344/407
Un. Adm: (177245) DEL DE POLICIA DE PEIXOTO DE AZEVEDO
A Partir de: 01/10/2024 Até 01/10/2024
Quantidade: 80 horas

Processo N.:

Nome: (330453/1) MAYKEL BRUNO OLIVEIRA DE SOUZA
Cargo/Função: (9175) INVESTIGADOR DE POLICIA/LC344/407
Un. Adm: (177423) DEL DE POLICIA DE SANTA TEREZINHA
A Partir de: 04/10/2024 Até 04/10/2024
Quantidade: 80 horas

PUBLICADA, REGISTRADA, CUMpra-SE.
Cuiabá-MT, 05 de Dezembro de 2024.
Daniela Silveira Maidel
Delegada Geral da Polícia Judiciária Civil

Protocolo 1645690

BOLETIM DE PESSOAL/PJC/00939/2024 DE:
05/12/2024

O(A) Delegada Geral da Polícia Judiciária Civil no uso de suas atribuições que lhes são conferidas por lei,

Resolve: DEFERIR
Evento: LICENCA PREMIO - GOZO

Processo N.: PJC-PRO-2024/11960

Nome: (259617/1) ANDRE LUIZ DE FIGUEIREDO
Cargo/Função: (9200) ESCRIVAO DE POLICIA/LC318/407
Quinquênio de Referência: 26/01/2015 Ate 25/01/2020
A Partir de: 06/01/2025 Até20/01/2025

Processo N.: PJC-DIC-2024/15670

Nome: (90970/3) CLEZIO ANDRE GOMES DE OLIVEIRA
Cargo/Função: (9175) INVESTIGADOR DE POLICIA/LC344/407
Quinquênio de Referência: 13/11/2005 Ate 12/11/2010
A Partir de: 15/01/2025 Até24/01/2025

Processo N.: PJC-DIC-2024/15670

Nome: (90970/3) CLEZIO ANDRE GOMES DE OLIVEIRA
Cargo/Função: (9175) INVESTIGADOR DE POLICIA/LC344/407
Quinquênio de Referência: 13/11/2005 Ate 12/11/2010
A Partir de: 19/02/2025 Até28/02/2025

Processo N.: PJC-PRO-2024/11949

Nome: (107886/1) EDER LUCAS DE REZENDE
Cargo/Função: (9175) INVESTIGADOR DE POLICIA/LC344/407
Quinquênio de Referência: 06/05/2013 Ate 05/05/2018
A Partir de: 21/01/2025 Até04/02/2025

Processo N.: PJC-PRO-2024/11913

Nome: (106068/4) KATIANE DE CARVALHO MATHEUS MOTA
Cargo/Função: (9200) ESCRIVAO DE POLICIA/LC318/407
Quinquênio de Referência: 30/03/2017 Ate 29/03/2022
A Partir de: 07/01/2025 Até21/01/2025

Processo N.: PJC-REQ-2024/01700

Nome: (62492/5) VIVIANE DE ARRUDA BARROS
Cargo/Função: (9175) INVESTIGADOR DE POLICIA/LC344/407
Quinquênio de Referência: 14/03/2015 Ate 13/03/2020
A Partir de: 01/01/2025 Até30/01/2025

PUBLICADA, REGISTRADA, CUMpra-SE.
Cuiabá-MT, 05 de Dezembro de 2024.
Daniela Silveira Maidel
Delegada Geral da Polícia Judiciária Civil

Protocolo 1645691

BOLETIM DE PESSOAL/PJC/00940/2024 DE:
05/12/2024

O(A) Delegada Geral da Polícia Judiciária Civil no uso de suas atribuições que lhes são conferidas por lei,

Resolve: RETIFICAR
Evento: LICENCA PREMIO - GOZO

Processo N.: PJC-PRO-2024/11915

Nome: (242412/1) GUILHERME BERTO NASCIMENTO FACHINELLI
Cargo/Função: (2348) DELEGADO DE POLICIA
Quinquênio de Referência: 19/07/2012 Ate 18/07/2017
A Partir de: 03/02/2025 Até12/02/2025

PUBLICADA, REGISTRADA, CUMpra-SE.
Cuiabá-MT, 05 de Dezembro de 2024.
Daniela Silveira Maidel
Delegada Geral da Polícia Judiciária Civil

Protocolo 1645692

PMMT

POLÍCIA MILITAR

PORTARIA/PM MT/00011/2024

DE: 05/12/2024

O(A) Comandante Geral da PM-MT no uso de suas atribuições que lhes são conferidas por lei,
Resolve: CESSAR OS EFEITOS AGREGAÇÃO a Portaria nºPM MT/00017/2023, publicado no DOE de 09/03/23
Evento: Agregação Militar, nos termos do art. 171, da LC nº555/2014
Processo N.: SESP-CIN-2024/27755

Nome: (100850/1) SARA CRISTINA DA SILVA BORGES
Cargo/Função:(2102) TENENTE CORONEL LC 541/2014
Órgão cedente: POLICIA MILITAR DO ESTADO DE MATO

GROSSO
Órgão cessionário: SECRETARIA DE ESTADO DE SEGURANCA PUBLICA
Em: 02/12/2024

PUBLICADA, REGISTRADA, CUMPRASE.
Cuiabá-MT, 05 de Dezembro de 2024.
CEL. PM Claudio Fernando Carneiro Tinoco
Comandante Geral da PM-MT

Protocolo 1645609

BOLETIM DE PESSOAL/PM/00627/2024

05/12/2024

DE:

O(A) Comandante Geral da PM-MT no uso de suas atribuições que lhes são conferidas por lei,

Resolve: DEFERIR
Evento: LICENCA PARA TRATAMENTO DE SAUDE

Processo N.:

Nome: (231748/1) ALEXANDRO MAMEDES DE MENDONCA
Cargo/Função: (8895) CABO LC 541/2014
Un. Adm: (219142) 3 CIA INDEP DE PM SEDE STO ANTONIO DO

LEVERGER

A Partir de: 12/11/2024 Até10/01/2025

Processo N.:

Nome: (266233/1) ATILA RITHELLE NUNES COSTA
Cargo/Função: (8909) SOLDADO LC 541/2014
Un. Adm: (220892) 2ªCIA PM DE GUARANTA DO NORTE
A Partir de: 25/11/2024 Até22/02/2025

Processo N.:

Nome: (69325/1) FERNANDO SCHULZ GALVAO DA SILVA
Cargo/Função: (2102) TENENTE CORONEL LC 541/2014
Un. Adm: (218421) DIR DE GESTAO DE PESSOAS
A Partir de: 18/11/2024 Até02/12/2024

Processo N.:

Nome: (98538/1) JOSE DE ALMEIDA BELEM
Cargo/Função: (2226) TERCEIRO SARGENTO LC 541/2014
Un. Adm: (219347) 25 BAT DE POL MIL SEDE CRISTO REI

VARZEA GRANDE

A Partir de: 11/11/2024 Até09/01/2025

Processo N.:

Nome: (90240/2) KAIME COSTA FONSECA
Cargo/Função: (2218) SEGUNDO SARGENTO LC 541/2014
Un. Adm: (221341) NPM DE ALTO BOA VISTA
A Partir de: 23/11/2024 Até22/12/2024

Processo N.:

Nome: (73010/1) LEO PEDRO BARBOSA LOPES
Cargo/Função: (2210) PRIMEIRO SARGENTO LC 541/2014
Un. Adm: (221503) 2 BAT DE PM BARRA DO GARCAS
A Partir de: 23/11/2024 Até28/11/2024

Processo N.:

Nome: (275350/1) PAULO HENRIQUE PEREIRA FIGUEIRA
Cargo/Função: (8909) SOLDADO LC 541/2014
Un. Adm: (219347) 25 BAT DE POL MIL SEDE CRISTO REI

VARZEA GRANDE

A Partir de: 13/11/2024 Até10/02/2025

Processo N.:

Nome: (259027/1) WEBERTH BATISTA RIBEIRO
Cargo/Função: (8909) SOLDADO LC 541/2014
Un. Adm: (220388) NPM DE IPIRANGA DO NORTE
A Partir de: 21/11/2024 Até18/02/2025

PUBLICADA, REGISTRADA, CUMPRASE.
Cuiabá-MT, 05 de Dezembro de 2024.
CEL. PM Claudio Fernando Carneiro Tinoco
Comandante Geral da PM-MT

Protocolo 1645693

BOLETIM DE PESSOAL/PM/00628/2024

05/12/2024

DE:

O(A) Comandante Geral da PM-MT no uso de suas atribuições que lhes são conferidas por lei,

Resolve: CONCEDER
Evento: LICENÇA PREMIO - CONCESSÃO

Processo N.: PM-DIC-2024/61394

Nome: (98850/1) ELDER CAMBRAIA SOARES
Quinquênio: 26/03/2017 Até 25/03/2022
Qtde Dias: 90

PUBLICADA, REGISTRADA, CUMPRASE.
Cuiabá-MT, 05 de Dezembro de 2024.
CEL. PM Claudio Fernando Carneiro Tinoco
Comandante Geral da PM-MT

Protocolo 1645694

CBM

CORPO DE BOMBEIROS MILITAR

BOLETIM DE PESSOAL/CBM/00236/2024

05/12/2024

DE:

O(A) Comandante Geral do CBM-MT no uso de suas atribuições que lhes são conferidas por lei,

Resolve: RETIFICAR
Evento: LICENÇA P/ TRATAMENTO SAUDE PESSOA DA FAMILIA - MILITAR

Processo N.:

Nome: (258589/1) OTAVIO AUGUSTO DE OLIVEIRA SILVA
Cargo/Função: (8895) CABO LC 541/2014
Un. Adm: (227277) SEC DE OPERACOES
A Partir de: 09/10/2024 Até24/11/2024

PUBLICADA, REGISTRADA, CUMPRASE.
Cuiabá-MT, 05 de Dezembro de 2024.
CEL. BM Flávio Gledson Vieira Bezerra
Comandante Geral do CBM-MT

Protocolo 1645666

BOLETIM DE PESSOAL/CBM/00237/2024
05/12/2024

DE:

O(A) Comandante Geral do CBM-MT no uso de suas atribuições que lhes são conferidas por lei,

Resolve: DEFERIR

Evento: LICENCA PARA TRATAMENTO DE SAUDE

Processo N.:

Nome: (230021/1) CAIO CESAR OLIVEIRA SANTOS
Cargo/Função: (2226) TERCEIRO SARGENTO LC 541/2014
Un. Adm: (227277) SEC DE OPERACOES
A Partir de: 01/12/2024 Até14/01/2025

PUBLICADA, REGISTRADA, CUMpra-SE.

Cuiabá-MT, 05 de Dezembro de 2024.

CEL. BM Flávio Gledson Vieira Bezerra

Comandante Geral do CBM-MT

Protocolo 1645667

BOLETIM DE PESSOAL/CBM/00238/2024
05/12/2024

DE:

O(A) Comandante Geral do CBM-MT no uso de suas atribuições que lhes são conferidas por lei,

Resolve: DEFERIR

Evento: LICENCA PREMIO - GOZO

Processo N.:

Nome: (52153/1) CREISON DO NASCIMENTO SILVA
Cargo/Função: (2137) PRIMEIRO TENENTE LC 541/2014
Quinquênio de Referência: 21/12/2014 Ate 20/12/2019
A Partir de: 02/12/2024 Até31/12/2024

PUBLICADA, REGISTRADA, CUMpra-SE.

Cuiabá-MT, 05 de Dezembro de 2024.

CEL. BM Flávio Gledson Vieira Bezerra

Comandante Geral do CBM-MT

Protocolo 1645668

BOLETIM DE PESSOAL/CBM/00239/2024
05/12/2024

DE:

O(A) Comandante Geral do CBM-MT no uso de suas atribuições que lhes são conferidas por lei,

Resolve: RETIFICAR

Evento: LICENCA PREMIO - GOZO

Processo N.:

Nome: (71831/1) CLEWTON QUINTILHANO DE ABREU
Cargo/Função: (2210) PRIMEIRO SARGENTO LC 541/2014
Quinquênio de Referência: 02/07/2013 Ate 01/07/2018
A Partir de: 06/12/2024 Até04/01/2025

PUBLICADA, REGISTRADA, CUMpra-SE.

Cuiabá-MT, 05 de Dezembro de 2024.

CEL. BM Flávio Gledson Vieira Bezerra

Comandante Geral do CBM-MT

Protocolo 1645669

POLITEC

PERÍCIA OFICIAL E IDENTIFICAÇÃO TÉCNICA

TERMO COMPROMISSO/POLITEC/00008/2024
05/12/2024

DE:

O(A) Diretor Geral da POLITEC no uso de suas atribuições que lhes são conferidas por lei,

Resolve: AUTORIZAR

Objeto: TC RESIDÊNCIA TÉCNICA

Processo Nº: SESP-TER-2024/92859

Residente: (331673/3) DENIEL ALMEIDA DE SOUZA

Cargo/Função: (15011) RESIDENTE TECNICO

Referência: 000 Carga Horária: 30 horas semanais

Un. Adm: (158968) DIR DE SUPORTE INSTITUCIONAL

A Partir de: 02/12/2024 Até03/10/2025

Processo Nº: SESP-TER-2024/85748

Residente: (320162/2) DIEVELYN LOURRANNY BRAZ DA

NOBREGA MAGALHAES

Cargo/Função: (15011) RESIDENTE TECNICO

Referência: 000 Carga Horária: 30 horas semanais

Un. Adm: (159441) COORD REGIONAL DA POLITEC DE

CACERES

A Partir de: 04/11/2024 Até23/02/2025

PUBLICADA, REGISTRADA, CUMpra-SE.

Cuiabá-MT, 05 de Dezembro de 2024.

Jaime Trevizan Teixeira

Diretor Geral da POLITEC

Protocolo 1645591

PORTARIA/POLITEC/00109/2024

DE: 05/12/2024

O(A) Diretor Geral da POLITEC no uso de suas atribuições que lhes são conferidas por lei,

Resolve: DESIGNAR

Evento: Designação de Função/Função de Confiança

Processo N.: SESP-PRO-2024/83997

Nome: (278055/2) DIEGO NOGUEIRA COSTA

Cargo/Função: (11665) FUNCAO DGA 10 LC/266 - ASSIST DE

DIREÇÃO

Un. Adm: (158950) UNID DE ASSESSORIA

A Partir de: 01/12/2024 Até

PUBLICADA, REGISTRADA, CUMpra-SE.

Cuiabá-MT, 05 de Dezembro de 2024.

Jaime Trevizan Teixeira

Diretor Geral da POLITEC

Protocolo 1645605

PORTARIA/POLITEC/00110/2024

DE: 05/12/2024

O(A) Diretor Geral da POLITEC no uso de suas atribuições que lhes são conferidas por lei,

Resolve: DESIGNAR

Evento: DESIGNAÇÃO EM SUBSTITUIÇÃO CARGO EM COMISSÃO/ FUNÇÃO

Processo N.: SESP-PRO-2024/83393

Nome: (139505/5) ANTONIO HENRIQUE DA SILVA FILHO

A Partir de: 04/12/2024 Até 18/12/2024

Cargo/Função: (11690) FUNCAO DGA 6 LC/266

Substituído: (76051/4) JOEL PEREIRA PAIM

Un. Adm: (159050) GER DE PERICIAS DE IDENTIFICACAO

VEICULAR

Processo N.: POLITEC-PRO-2024/01803
 Nome: (123786/10) CRISTIANE SANTOS PEREIRA
 A Partir de: 23/12/2024 Até 06/01/2025
 Cargo/Função: (11690) FUNCAO DGA 6 LC/266
 Substituído: (308969/1) WELITON ROCHA DOS SANTOS
 Un. Adm: (159689) GER REGIONAL DA POLITEC DE JUINA

Processo N.: SESP-PRO-2024/83947
 Nome: (94573/1) DANIELLA PATRICE MARQUES DE ABREU LIMA
 A Partir de: 01/12/2024 Até 15/12/2024
 Cargo/Função: (11689) FUNCAO DGA 5 LC/266
 Substituído: (229620/1) ERIC LUIS ZAMBRIM
 Un. Adm: (159018) DIR METROPOLITANA DE CRIMINALISTICA

Processo N.: SESP-PRO-2024/83883
 Nome: (19612/1) EDVALDE BENEDITO SANTOS MALHADO
 A Partir de: 02/12/2024 Até 21/12/2024
 Cargo/Função: (11690) FUNCAO DGA 6 LC/266
 Substituído: (46355/2) JOELSON CARLOS DE FRANCA
 Un. Adm: (159328) GER DE INFORMACAO

Processo N.: SESP-PRO-2024/83380
 Nome: (270235/3) ELTHON DA SILVA TEIXEIRA
 A Partir de: 02/12/2024 Até 21/12/2024
 Cargo/Função: (11689) FUNCAO DGA 5 LC/266
 Substituído: (107382/1) ANGELA QUATTI NOGAROL TEIXEIRA
 Un. Adm: (159298) DIR METROPOLITANA DE IDENTIFICACAO
 TECNICA

Processo N.: SESP-PRO-2024/83561
 Nome: (255248/1) FABIO LAZARO OLIVEIRA QUEIROZ
 A Partir de: 16/12/2024 Até 30/12/2024
 Cargo/Função: (11689) FUNCAO DGA 5 LC/266
 Substituído: (118126/3) EDUARDO ANDRAUS FILHO
 Un. Adm: (159140) DIR METROPOLITANA DE MEDICINA LEGAL

Processo N.: SESP-DIC-2024/175609
 Nome: (258435/1) JOAO PAULO NOVAES FILHO
 A Partir de: 18/12/2024 Até 06/01/2025
 Cargo/Função: (11690) FUNCAO DGA 6 LC/266
 Substituído: (258445/1) RAFAEL DALMOLIN DOS SANTOS
 Un. Adm: (159131) GER DE PERICIAS DE MEIO AMBIENTE E
 ENGENH LEGAL

Processo N.: POLITEC-PRO-2024/01734
 Nome: (296185/1) MARCIA CRISTINA CLAUDIANO
 A Partir de: 03/12/2024 Até 17/12/2024
 Cargo/Função: (11689) FUNCAO DGA 5 LC/266
 Substituído: (91263/13) EDINEI JESUS TEIXEIRA DE PAULA
 Un. Adm: (159638) COORD REGIONAL DA POLITEC DE
 TANGARA DA SERRA

Processo N.: SESP-PRO-2024/83391
 Nome: (52692/1) MARCOS ROGERIO DE PAULA
 A Partir de: 11/12/2024 Até 20/12/2024
 Cargo/Função: (11690) FUNCAO DGA 6 LC/266
 Substituído: (272580/1) FLAVIO YUUDI KUBOTA
 Un. Adm: (159042) GER DE PERICIAS DE DOCUMENTOSIOPIA

Processo N.: SESP-PRO-2024/83572
 Nome: (48462/10) PIERRE BIANCARDINI JUNIOR
 A Partir de: 02/12/2024 Até 21/12/2024
 Cargo/Função: (11690) FUNCAO DGA 6 LC/266
 Substituído: (255295/1) JOSE ROQUE ARFELI JUNIOR
 Un. Adm: (159034) GER DE PERICIAS DE BALISTICA

Processo N.: SESP-PRO-2024/83561
 Nome: (70370/4) RUBIVAL DE ARRUDA GOMES JUNIOR
 A Partir de: 16/12/2024 Até 14/01/2025
 Cargo/Função: (11689) FUNCAO DGA 5 LC/266
 Substituído: (58165/1) VALTER FERRARI CASTRO
 Un. Adm: (159190) COORD DE PERICIAS EM MORTOS

PUBLICADA, REGISTRADA, CUMpra-SE.
 Cuiabá-MT, 05 de Dezembro de 2024.
 Jaime Trevizan Teixeira
 Diretor Geral da POLITEC

Protocolo 1645606

PORTARIA/POLITEC/00111/2024 DE: 05/12/2024

O(A) Diretor Geral da POLITEC no uso de suas atribuições que lhes são conferidas por lei,

Resolve: RETIFICAR
 Evento: DESIGNAÇÃO EM SUBSTITUIÇÃO CARGO EM COMISSÃO/
 FUNÇÃO

Processo N.: ESP-PRO-2024/83561.
 Nome: (255248/1) FABIO LAZARO OLIVEIRA QUEIROZ
 A Partir de: 16/08/2024 Até 15/12/2024
 Cargo/Função: (11690) FUNCAO DGA 6 LC/266
 Substituído: (273004/8) SILMARA PEREIRA BUENO
 Un. Adm: (159212) GER DE ANTROPOLOGIA

PUBLICADA, REGISTRADA, CUMpra-SE.
 Cuiabá-MT, 05 de Dezembro de 2024.
 Jaime Trevizan Teixeira
 Diretor Geral da POLITEC

Protocolo 1645607

PORTARIA/POLITEC/00112/2024 DE: 05/12/2024

O(A) Diretor Geral da POLITEC no uso de suas atribuições que lhes são conferidas por lei,

Resolve: CONCEDER
 Evento: Gratificação Artigo 15 da Lei Complementar nº550/2014

Processo N.:
 Nome: (233655/1) DEBORA SOARES FLORIANO
 Função: PRESIDENTE
 Un. Adm: (158895) CORREG GERAL DA POLITEC
 A Partir de: 01/11/2024 Até20/11/2024

Processo N.:
 Nome: (255280/1) GEORGE NUNES LOPES CANGADO
 Função: PRESIDENTE
 Un. Adm: (158895) CORREG GERAL DA POLITEC
 A Partir de: 01/11/2024 Até17/11/2024

Processo N.:
 Nome: (232698/5) HUGO DE OLIVEIRA LARGURA
 Função: PRESIDENTE
 Un. Adm: (158895) CORREG GERAL DA POLITEC
 A Partir de: 01/11/2024 Até30/11/2024

Processo N.:
 Nome: (252614/1) JOICE KELLE MESSIAS DE JESUS SILVA
 Função: MEMBRO
 Un. Adm: (158895) CORREG GERAL DA POLITEC
 A Partir de: 01/11/2024 Até24/11/2024

Processo N.:
 Nome: (257854/1) YVINNA PATRICIA SILVA SOUZA
 Função: MEMBRO
 Un. Adm: (158895) CORREG GERAL DA POLITEC
 A Partir de: 01/11/2024 Até20/11/2024

PUBLICADA, REGISTRADA, CUMpra-SE.
 Cuiabá-MT, 05 de Dezembro de 2024.
 Jaime Trevizan Teixeira
 Diretor Geral da POLITEC

Protocolo 1645608

BOLETIM DE PESSOAL/POLITEC/00734/2024
05/12/2024

DE:

O(A) Diretor Geral da POLITEC no uso de suas atribuições que lhes são conferidas por lei,

Resolve: DEFERIR

Evento: LICENCA PARA TRATAMENTO DE SAUDE

Processo N.:

Nome: (233624/1) MIRIAM RIBEIRO DUARTE KLAMT STOCK
Cargo/Função: (6052) TECNICO DESENV ECO SOC L 10177/14
Un. Adm: (159263) GER DE PERICIAS EM QUIMICA FORENSE
A Partir de: 01/11/2024 Até13/11/2024

PUBLICADA, REGISTRADA, CUMpra-SE.

Cuiabá-MT, 05 de Dezembro de 2024.

Jaime Trevizan Teixeira

Diretor Geral da POLITEC

Protocolo 1645687

BOLETIM DE PESSOAL/POLITEC/00735/2024
05/12/2024

DE:

O(A) Diretor Geral da POLITEC no uso de suas atribuições que lhes são conferidas por lei,

Resolve: DEFERIR

Evento: LICENCA PREMIO - GOZO

Processo N.:

Nome: (231304/1) HELEM PRISCILLA MARTINS SOUZA
Cargo/Função: (10987) TECNICO DE NECROPSIA
Quinquênio de Referência: 12/04/2016 Ate 11/04/2021
A Partir de: 02/12/2024 Até31/12/2024

PUBLICADA, REGISTRADA, CUMpra-SE.

Cuiabá-MT, 05 de Dezembro de 2024.

Jaime Trevizan Teixeira

Diretor Geral da POLITEC

Protocolo 1645688

SEDUC

SECRETARIA DE ESTADO DE EDUCAÇÃO

PORTARIA/SEDUC/01099/2024

DE: 05/12/2024

O(A) Secretario de Estado de Educação no uso de suas atribuições que lhes são conferidas por lei,

Resolve: CESSAR OS EFEITOS

Evento: DESIGNAÇÃO P.E.B

Processo N.: 1000004419247

Nome: (94171/32) ADMILSON NELSON DOS SANTOS
Cargo/Função: (3441) PROFESSOR EDUC. BASICA
Para: (241270) E E PEDRO GARDES
A Partir de: 02/07/2024

Processo N.: 1000004456143

Nome: (286589/1) ALESSANDRO ARZANI
Cargo/Função: (3441) PROFESSOR EDUC. BASICA
Para: (233528) COORD DE INFRAESTRUTURA PATRIMONIO E TI
A Partir de: 04/11/2024

Processo N.: 1000004433263

Nome: (289862/1) ANA PAULA MARTINS BATISTA CAMPOS
Cargo/Função: (3441) PROFESSOR EDUC. BASICA
Para: (236349) COORDENADORIA DE GESTAO PEDAGOGICA
A Partir de: 31/10/2024

PUBLICADA, REGISTRADA, CUMpra-SE.

Cuiabá-MT, 05 de Dezembro de 2024.

Alan Resende Porto

Secretario de Estado de Educação

Protocolo 1645620

PORTARIA/SEDUC/01100/2024

DE: 05/12/2024

O(A) Secretario de Estado de Educação no uso de suas atribuições que lhes são conferidas por lei,

Resolve: DESIGNAR

Evento: DESIGNAÇÃO P.E.B

Processo N.: 1000004904314

Nome: (289862/1) ANA PAULA MARTINS BATISTA CAMPOS
Cargo/Função: (3441) PROFESSOR EDUC. BASICA
Para: (236349) COORDENADORIA DE GESTAO PEDAGOGICA
A Partir de: 01/11/2024 Até31/12/2024

PUBLICADA, REGISTRADA, CUMpra-SE.

Cuiabá-MT, 05 de Dezembro de 2024.

Alan Resende Porto

Secretario de Estado de Educação

Protocolo 1645621

PORTARIA/SEDUC/01101/2024

DE: 05/12/2024

O(A) Secretario de Estado de Educação no uso de suas atribuições que lhes são conferidas por lei,

Resolve: RETIFICAR o Ato nº, publicado no DOE de

Evento: DESIGNAÇÃO P.E.B - SEM ONUS - Sem Ressarcimento

Processo N.: 1000004407805

Nome: (59898/8) AGNALDO PERIGO
Cargo/Função:(3441) PROFESSOR EDUC. BASICA
Órgão cedente: SECRETARIA DE ESTADO DE EDUCACAO
Órgão cessionário: SECRETARIA DE ESTADO DE

EDUCACAO

A Partir de: 01/03/2024

Resolve: RETIFICAR o Ato nº, publicado no DOE de

Evento: DESIGNAÇÃO P.E.B - SEM ONUS - Sem Ressarcimento

Processo N.: 1000004407806

Nome: (59898/11) AGNALDO PERIGO
Cargo/Função:(3441) PROFESSOR EDUC. BASICA
Órgão cedente: SECRETARIA DE ESTADO DE EDUCACAO
Órgão cessionário: SECRETARIA DE ESTADO DE

EDUCACAO

A Partir de: 01/03/2024

Resolve: RETIFICAR o Ato nº, publicado no DOE de

Evento: DESIGNAÇÃO P.E.B - SEM ONUS - Sem Ressarcimento

Processo N.: 1000004407838

Nome: (107548/43) ANA CRISTINA STASIAK LOESCHKE
Cargo/Função:(3441) PROFESSOR EDUC. BASICA
Órgão cedente: SECRETARIA DE ESTADO DE EDUCACAO
Órgão cessionário: SECRETARIA DE ESTADO DE

EDUCACAO

A Partir de: 01/03/2024

Resolve: RETIFICAR o Ato nº, publicado no DOE de

Evento: DESIGNAÇÃO P.E.B - SEM ONUS - Sem Ressarcimento

Processo N.: 1000004427926

Nome: (63394/11) ANADIR DA ROCHA CARVALHO
Cargo/Função:(3441) PROFESSOR EDUC. BASICA
Órgão cedente: SECRETARIA DE ESTADO DE EDUCACAO
Órgão cessionário: SECRETARIA DE ESTADO DE

EDUCACAO

A Partir de: 01/03/2024

Resolve: RETIFICAR o Ato nº, publicado no DOE de

Evento: DESIGNAÇÃO P.E.B - SEM ONUS - Sem Ressarcimento

Processo N.: 1000004427880

Nome: (109041/24) ANDERSON DOMINGOS DA SILVA
Cargo/Função:(3441) PROFESSOR EDUC. BASICA
Órgão cedente: SECRETARIA DE ESTADO DE EDUCACAO
Órgão cessionário: SECRETARIA DE ESTADO DE

EDUCACAO

A Partir de: 01/03/2024

Resolve: RETIFICAR o Ato nº, publicado no DOE de

Evento: DESIGNAÇÃO P.E.B - SEM ONUS - Sem Ressarcimento

Processo N.: 1000004407398

Nome: (106103/4) ANDREIA RODRIGUES GERES
Cargo/Função:(3441) PROFESSOR EDUC. BASICA
Órgão cedente: SECRETARIA DE ESTADO DE EDUCACAO
Órgão cessionário: SECRETARIA DE ESTADO DE

EDUCACAO

A Partir de: 01/03/2024

Resolve: RETIFICAR o Ato nº, publicado no DOE de
Evento: DESIGNACAO P.E.B - SEM ONUS - Sem Ressarcimento

Processo N.: 1000004419263

Nome: (107763/42) ARIMATEZIO FRANCO MAGALHAES
Cargo/Função:(3441) PROFESSOR EDUC. BASICA
Órgão cedente: SECRETARIA DE ESTADO DE EDUCACAO
Órgão cessionário: SECRETARIA DE ESTADO DE

EDUCACAO

A Partir de: 01/03/2024

Resolve: RETIFICAR o Ato nº, publicado no DOE de
Evento: DESIGNACAO P.E.B - SEM ONUS - Sem Ressarcimento

Processo N.: 1000004407212

Nome: (210057/19) AURELIANO TEIXEIRA DA SILVA
Cargo/Função:(3441) PROFESSOR EDUC. BASICA
Órgão cedente: SECRETARIA DE ESTADO DE EDUCACAO
Órgão cessionário: SECRETARIA DE ESTADO DE

EDUCACAO

A Partir de: 01/03/2024

PUBLICADA, REGISTRADA, CUMPRÁ-SE.

Cuiabá-MT, 05 de Dezembro de 2024.

Alan Resende Porto

Secretario de Estado de Educação

Protocolo 1645622

PORTARIA/SEDUC/01102/2024

DE: 05/12/2024

O(A) Secretario de Estado de Educação no uso de suas atribuições
que lhes são conferidas por lei,

Resolve: TORNAR SEM EFEITO

Evento: DESIGNAÇÃO P.E.B

Processo N.: 1000004872115

Nome: (211043/22) JOSE ANTONIO DONATO

Cargo/Função: (4731) TEC ADM EDUC PROFISSIONALIZADO-30

Para: (240907) E E RAINHA DA PAZ

A Partir de: 18/10/2024 Até13/12/2024

PUBLICADA, REGISTRADA, CUMPRÁ-SE.

Cuiabá-MT, 05 de Dezembro de 2024.

Alan Resende Porto

Secretario de Estado de Educação

Protocolo 1645623

PORTARIA/SEDUC/01103/2024

DE: 05/12/2024

O(A) Secretario de Estado de Educação no uso de suas atribuições
que lhes são conferidas por lei,

Resolve: DESIGNAR

Evento: Designação de Função/Função de Confiança

Processo N.: 1000004903615

Nome: (39315/1) HAMILTON DIAS DA SILVA

Cargo/Função: (9903) COORDENADOR PEDAGOGICO/FDE -
COORD. PEDAGOGICO

Un. Adm: (240907) E E RAINHA DA PAZ

A Partir de: 04/11/2024 Até18/11/2024

PUBLICADA, REGISTRADA, CUMPRÁ-SE.

Cuiabá-MT, 05 de Dezembro de 2024.

Alan Resende Porto

Secretario de Estado de Educação

Protocolo 1645624

PORTARIA/SEDUC/01104/2024

DE: 05/12/2024

O(A) Secretario de Estado de Educação no uso de suas atribuições
que lhes são conferidas por lei,

Resolve: DISPENSAR

Evento: Designação de Função/Função de Confiança

Processo N.: 1000004412090

Nome: (117396/14) EDINETH ATANAZE FILHO LOURENCO

Cargo/Função: (3697) SECRETARIO DE ESCOLA/FDE

Un. Adm: (238015) E E MARIANA LUIZA MOREIRA

A Partir de: 30/11/2024

PUBLICADA, REGISTRADA, CUMPRÁ-SE.

Cuiabá-MT, 05 de Dezembro de 2024.

Alan Resende Porto

Secretario de Estado de Educação

Protocolo 1645625

PORTARIA/SEDUC/01105/2024

DE: 05/12/2024

O(A) Secretario de Estado de Educação no uso de suas atribuições
que lhes são conferidas por lei,

Resolve: AUTORIZAR

Evento: DESIGNAÇÃO EM SUBSTITUIÇÃO CARGO EM COMISSÃO/
FUNÇÃO

Processo N.:

Nome: (76131/4) GLAUCIA RIBEIRO

A Partir de: 20/01/2025 Até 03/02/2025

Cargo/Função: (11689) FUNCAO DGA 5 LC/266

Substituído: (224883/13) SUZANA FABRIM AGUIAR

Un. Adm: (237922) COORD DE AVALIACAO DA EDUCACAO

BASICA

Processo N.:

Nome: (290004/1) LUANA SILVA LEO

A Partir de: 27/01/2025 Até 05/02/2025

Cargo/Função: (11687) FUNCAO DGA 3 LC/266

Substituído: (226623/1) HESLOAN HUMBERTO DUARTE MAIA

Un. Adm: (233862) SUP DE GESTAO REGIONAL

PUBLICADA, REGISTRADA, CUMPRÁ-SE.

Cuiabá-MT, 05 de Dezembro de 2024.

Alan Resende Porto

Secretario de Estado de Educação

Protocolo 1645626

PORTARIA/SEDUC/01106/2024

DE: 05/12/2024

O(A) Secretario de Estado de Educação no uso de suas atribuições
que lhes são conferidas por lei,

Resolve: AUTORIZAR

Evento: DESIGNAÇÃO EM SUBSTITUIÇÃO CARGO EM COMISSÃO/
FUNÇÃO

Processo N.:

Nome: (140214/1) ALDA ALVES DE ARAUJO TABORDA

A Partir de: 06/01/2025 Até 15/01/2025

Cargo/Função: (11592) DGA-5 SERVIDOR

Substituído: (67836/4) KEILA REGINA DA SILVA NUNES COSTA

Un. Adm: (241083) COORD DE SAUDE E SEGURANCA

Processo N.:

Nome: (216568/3) GLAUCE KELLY PAULINO BATISTA

A Partir de: 27/11/2024 Até 25/05/2025

Cargo/Função: (11592) DGA-5 SERVIDOR

Substituído: (238886/2) KELLY DE JESUS GUEDES

Un. Adm: (233510) COORD DE GESTAO DE PESSOAS

Processo N.:

Nome: (123452/14) HELEN ALVARES DE OLIVEIRA
 A Partir de: 16/12/2024 Até 30/12/2024
 Cargo/Função: (11592) DGA-5 SERVIDOR
 Substituído: (80784/3) ESTELA SERAGLIO FURRER
 Un. Adm: (234567) COORD DE GESTAO PEDAGOGICA

Processo N.:

Nome: (114715/4) JOAO BATISTA BORGES
 A Partir de: 15/01/2025 Até 24/01/2025
 Cargo/Função: (11592) DGA-5 SERVIDOR
 Substituído: (240162/1) TATIANE LIMA CALMON GONCALVES
 CAPISTRANO PINHO
 Un. Adm: (243191) COORD DE EXECUCAO ORCAMENTARIA

Processo N.:

Nome: (240416/1) MAGNO RODRIGO DA SILVA
 A Partir de: 06/01/2025 Até 20/01/2025
 Cargo/Função: (11592) DGA-5 SERVIDOR
 Substituído: (140598/1) RAFAEL LEANDRO DOS REIS
 DELMONEGO
 Un. Adm: (233528) COORD DE INFRAESTRUTURA PATRIMONIO
 E TI

PUBLICADA, REGISTRADA, CUMpra-SE.
 Cuiabá-MT, 05 de Dezembro de 2024.
 Alan Resende Porto
 Secretário de Estado de Educação

Protocolo 1645627

PORTARIA/SEDUC/09721/2024

DE: 05/12/2024

O(A) Secretário de Estado de Educação no uso de suas atribuições
 que lhes são conferidas por lei,

Resolve: RETIFICAR

Evento: LICENCA PARA TRATAMENTO DE INTERESSE PARTICULAR

Processo N.: 1000004187665

Nome: (227069/1) LUCIA AVELINA MENDONCA
 Cargo/Função:(4740) APOIO ADM EDUC
 PROFISSIONALIZADO-30
 Un. Adm: (013056) E E MARIO SPINELLI
 A Partir de: 11/03/2023 Até17/11/2024

PUBLICADA, REGISTRADA, CUMpra-SE.
 Cuiabá-MT, 05 de Dezembro de 2024.
 Alan Resende Porto
 Secretário de Estado de Educação

Protocolo 1645628

PORTARIA/SEDUC/01107/2024

DE: 05/12/2024

O(A) Secretario de Estado de Educação no uso de suas atribuições
 que lhes são conferidas por lei,

Resolve: AUTORIZAR

Evento: Gratificação Artigo 15 da Lei Complementar nº550/2014

Processo N.:

Nome: (241121/1) ANA FLAVIA BOTELHO RODRIGUES
 Função: DEFENSOR DATIVO
 Un. Adm: (236373) COORD DE GESTAO DE PESSOAS
 A Partir de: 01/11/2024 Até30/11/2024

Processo N.:

Nome: (200367/1) CANDIDA CESPEDES RIBEIRO
 Função: LOTADO
 Un. Adm: (243124) UNID SETORIAL DE CORREICAO
 A Partir de: 01/11/2024 Até30/11/2024

Processo N.:

Nome: (64538/26) CLAUDIA MARIA VIEIRA
 Função: PRESIDENTE
 Un. Adm: (243124) UNID SETORIAL DE CORREICAO
 A Partir de: 01/11/2024 Até30/11/2024

Processo N.:

Nome: (116187/30) EDIVALDO MACIEL COUTO
 Função: PRESIDENTE
 Un. Adm: (243124) UNID SETORIAL DE CORREICAO
 A Partir de: 01/11/2024 Até30/11/2024

Processo N.:

Nome: (288786/1) ENIVA GLORIA DA SILVA MARTINS
 Função: DEFENSOR DATIVO
 Un. Adm: (241083) COORD DE SAUDE E SEGURANCA
 A Partir de: 01/11/2024 Até30/11/2024

Processo N.:

Nome: (88796/1) ETIANNE LAURA BUENO CORREA
 Função: PRESIDENTE
 Un. Adm: (243124) UNID SETORIAL DE CORREICAO
 A Partir de: 01/11/2024 Até30/11/2024

Processo N.:

Nome: (139428/2) GRACIELA APARECIDA DE OLIVEIRA
 Função: PRESIDENTE
 Un. Adm: (243124) UNID SETORIAL DE CORREICAO
 A Partir de: 01/11/2024 Até30/11/2024

Processo N.:

Nome: (67524/3) JACKLINE APARECIDA SILVA
 Função: PRESIDENTE
 Un. Adm: (243124) UNID SETORIAL DE CORREICAO
 A Partir de: 01/11/2024 Até30/11/2024

Processo N.:

Nome: (84419/1) JACONESIO ALVES DA SILVA
 Função: LOTADO
 Un. Adm: (243124) UNID SETORIAL DE CORREICAO
 A Partir de: 01/11/2024 Até30/11/2024

Processo N.:

Nome: (44702/1) JESSIKA MATOS PAES DE BARROS
 Função: PRESIDENTE
 Un. Adm: (243124) UNID SETORIAL DE CORREICAO
 A Partir de: 01/11/2024 Até30/11/2024

Processo N.:

Nome: (79234/3) JUVERCY ALVES GONCALVES JUNIOR
 Função: PRESIDENTE
 Un. Adm: (243124) UNID SETORIAL DE CORREICAO
 A Partir de: 01/11/2024 Até30/11/2024

Processo N.:

Nome: (227261/1) LAURO VASCONCELOS
 Função: DEFENSOR DATIVO
 Un. Adm: (238660) E E ALCEBIADES CALHAO
 A Partir de: 01/11/2024 Até30/11/2024

Processo N.:

Nome: (200417/1) LETICIA ANGELA DE CARVALHO
 Função: DEFENSOR DATIVO
 Un. Adm: (243132) UNID SETORIAL DE CONTROLE INTERNO
 A Partir de: 01/11/2024 Até30/11/2024

Processo N.:

Nome: (240332/1) LOUISE EWERT DE ALMEIDA E RIBEIRO
 Função: PRESIDENTE
 Un. Adm: (243124) UNID SETORIAL DE CORREICAO
 A Partir de: 01/11/2024 Até30/11/2024

Processo N.:

Nome: (87768/1) NADJA MARIA DE AGUIAR
 Função: PRESIDENTE
 Un. Adm: (243124) UNID SETORIAL DE CORREICAO
 A Partir de: 01/11/2024 Até30/11/2024

Processo N.:

Nome: (105932/17) PATRICIA BORGES DA COSTA
 Função: LOTADO
 Un. Adm: (243124) UNID SETORIAL DE CORREICAO
 A Partir de: 01/11/2024 Até30/11/2024

Processo N.:

Nome: (57008/2) RAFAELE MONTE DA CRUZ
 Função: LOTADO
 Un. Adm: (243124) UNID SETORIAL DE CORREICAO
 A Partir de: 01/11/2024 Até30/11/2024

Processo N.:

Nome: (61159/4) ROSELANE DA SILVA
 Função: PRESIDENTE
 Un. Adm: (243124) UNID SETORIAL DE CORREICAO
 A Partir de: 01/11/2024 Até30/11/2024

Processo N.:

Nome: (67508/3) SONIA CRISTINA PEREIRA BARROSO
 Função: DEFENSOR DATIVO
 Un. Adm: (242390) SUPERINT DE AQUISICOES E CONTRATOS
 A Partir de: 01/11/2024 Até30/11/2024

PUBLICADA, REGISTRADA, CUMpra-SE.
 Cuiabá-MT, 05 de Dezembro de 2024.
 Alan Resende Porto
 Secretário de Estado de Educação

Protocolo 1645629

CONTRATO/SEDUC/36089/2024

DE: 05/12/2024

O(A) Secretário de Estado de Educação no uso de suas atribuições que lhes são conferidas por lei,

Resolve: CANCELAR - SEDUC

Objeto: CONTRATO TEMPORARIO EM SUBSTITUIÇÃO

Processo Nº: 1000004884703

Contratado: (237176/43) ADEMAR MARIANO DA SILVA,CPF: ***.555.601-**-**;Cargo/Função: (3468) TECNICO ADMINISTRATIVO EDUCACIONAL;Ref:A-001;CH: 30H
 Hab.:ENSINO MEDIO;Motivo:- LICENCA PREMIO - GOZO -;Un. Adm:(238570) E E LICEU CUIABANO MARIA DE ARRUDA MULLER;De: 07/11/2024 a 21/11/2024
 Substituído: (285876/1) MARIA AMELIA DA CRUZ GONCALVES

PUBLICADA, REGISTRADA, CUMpra-SE.
 Cuiabá-MT, 05 de Dezembro de 2024.
 Alan Resende Porto
 Secretário de Estado de Educação

Protocolo 1645647

CONTRATO/SEDUC/13792/2024

DE: 05/12/2024

O(A) Secretário de Estado de Educação no uso de suas atribuições que lhes são conferidas por lei,

Resolve: AUTORIZAR - SEDUC

Objeto: CONTRATAÇÃO TEMPORARIA

Processo Nº: 1000004904619

Contratado: (298762/8) ABRAAO TSEREWABUDU APTSIRE
 CPF: ***.330.591-**-**
 Cargo/Função: (3468) TECNICO ADMINISTRATIVO EDUCACIONAL
 Referência: A-001 Carga Horária: 30 horas semanais
 Un. Adm: (242802) E E INDIGENA HAMBE
 A Partir de: 14/12/2024 Até26/01/2025

Processo Nº: 1000004905070

Contratado: (329122/5) ADALCIMARA OLIVEIRA COSTA
 CPF: ***.400.692-**-**
 Cargo/Função: (3506) CONTR.TEMP.FUNCAO PROF.
 HABILITADO
 Referência: B-001 Carga Horária: 36 horas semanais
 Un. Adm: (242063) E E ALFREDO TREUHERZ
 A Partir de: 14/12/2024 Até24/02/2025

Processo Nº: 1000004903678

Contratado: (260768/25) ADIMA GOMES MARIO
 CPF: ***.832.281-**-**
 Cargo/Função: (3506) CONTR.TEMP.FUNCAO PROF.
 HABILITADO

Referência: B-001 Carga Horária: 18 horas semanais
 Un. Adm: (243817) E E INDIGENA TERENA DE KOMOMOYEA KOVOERO
 A Partir de: 14/12/2024 Até26/01/2025

Processo Nº: 1000004905471

Contratado: (283909/12) ADRIANE TOMICHA BALESTRIN
 CPF: ***.335.481-**-**
 Cargo/Função: (3506) CONTR.TEMP.FUNCAO PROF.
 HABILITADO

Referência: B-001 Carga Horária: 03 horas semanais
 Un. Adm: (240559) E E ONZE DE MARCO
 A Partir de: 14/12/2024 Até24/05/2025

Processo Nº: 1000004902500

Contratado: (136716/83) ADRIMAR MARIA DE SOUZA
 CPF: ***.822.491-**-**
 Cargo/Função: (3506) CONTR.TEMP.FUNCAO PROF.
 HABILITADO

Referência: B-001 Carga Horária: 17 horas semanais
 Un. Adm: (234109) E E DEP BERTOLDO FREIRE
 A Partir de: 14/12/2024 Até26/01/2025

Processo Nº: 1000004905276

Contratado: (123963/20) AGOSTINHA WAUTOMOTSIWANI
 TSERENHOE
 CPF: ***.056.071-**-**
 Cargo/Função: (3476) APOIO ADM. EDUCACIONAL-ELEMENTAR
 Referência: A-001 Carga Horária: 30 horas semanais
 Un. Adm: (242101) E E INDIGENA ULISSES GUIMARAES
 A Partir de: 14/12/2024 Até26/01/2025

Processo Nº: 1000004904911

Contratado: (340935/2) ALBINO VIEIRA DA SILVA
 CPF: ***.151.381-**-**
 Cargo/Função: (3468) TECNICO ADMINISTRATIVO EDUCACIONAL
 Referência: A-001 Carga Horária: 30 horas semanais
 Un. Adm: (239542) E E DAMIAO MAMEDES DO NASCIMENTO
 A Partir de: 14/12/2024 Até26/01/2025

Processo Nº: 1000004905145

Contratado: (303032/5) ALDENORA EVANETE DE LIMA
 TRUCOLO
 CPF: ***.931.391-**-**
 Cargo/Função: (3476) APOIO ADM. EDUCACIONAL-ELEMENTAR
 Referência: A-001 Carga Horária: 30 horas semanais
 Un. Adm: (232807) E E UNIAO DA CHAPADA
 A Partir de: 14/12/2024 Até26/01/2025

Processo Nº: 1000004905414

Contratado: (328667/7) ALEXANDRE PARECIS BARBOSA COSTA
 CPF: ***.696.811-**-**
 Cargo/Função: (3468) TECNICO ADMINISTRATIVO EDUCACIONAL
 Referência: A-001 Carga Horária: 30 horas semanais
 Un. Adm: (238287) E E PEDRO ALBERTO TAYANO
 A Partir de: 14/12/2024 Até26/01/2025

Processo Nº: 1000004903799

Contratado: (294305/7) ALINE BATISTA DOS SANTOS
 CPF: ***.439.991-**-**
 Cargo/Função: (3468) TECNICO ADMINISTRATIVO EDUCACIONAL
 Referência: A-001 Carga Horária: 30 horas semanais
 Un. Adm: (241709) E E MADRE CRISTINA
 A Partir de: 14/12/2024 Até26/01/2025

Processo Nº: 1000004904767

Contratado: (336368/2) ALINE DE ARAUJO
CPF: ***.230.711-**
Cargo/Função: (3476) APOIO ADM. EDUCACIONAL-ELEMENTAR
Referência: A-001 Carga Horária: 30 horas semanais
Un. Adm: (243396) E E NOSSA SENHORA DE LOURDES
A Partir de: 14/12/2024 Até21/02/2025

Processo Nº: 1000004905481

Contratado: (284603/6) ALINE DE MELO SOUZA
CPF: ***.464.581-**
Cargo/Função: (3506) CONTR.TEMP.FUNCAO PROF.
HABILITADO
Referência: B-001 Carga Horária: 36 horas semanais
Un. Adm: (237825) E E IARA MARIA MINOTTO GOMES
A Partir de: 14/12/2024 Até26/01/2025

Processo Nº: 1000004905079

Contratado: (318142/3) ALINE DE OLIVEIRA SILVA
CPF: ***.336.831-**
Cargo/Função: (3476) APOIO ADM. EDUCACIONAL-ELEMENTAR
Referência: A-001 Carga Horária: 30 horas semanais
Un. Adm: (243485) E E PALMITAL
A Partir de: 14/12/2024 Até26/01/2025

Processo Nº: 1000004903649

Contratado: (339556/2) ALINE REGINALDO DELFINO
CPF: ***.701.611-**
Cargo/Função: (3476) APOIO ADM. EDUCACIONAL-ELEMENTAR
Referência: A-001 Carga Horária: 30 horas semanais
Un. Adm: (243817) E E INDIGENA TERENA DE KOMOMOYEA
KOVOERO
A Partir de: 14/12/2024 Até26/01/2025

Processo Nº: 1000004904788

Contratado: (284787/7) AMABILE OLIVEIRA CAON
CPF: ***.780.741-**
Cargo/Função: (3506) CONTR.TEMP.FUNCAO PROF.
HABILITADO
Referência: B-001 Carga Horária: 36 horas semanais
Un. Adm: (243477) E E NOVA GALILEIA
A Partir de: 14/12/2024 Até27/04/2025

Processo Nº: 1000004904905

Contratado: (339976/9) AMANDA ALVES DE ALMEIDA
CPF: ***.760.213-**
Cargo/Função: (3506) CONTR.TEMP.FUNCAO PROF.
HABILITADO
Referência: B-001 Carga Horária: 40 horas semanais
Un. Adm: (233390) E E MANOEL DE BARROS
A Partir de: 14/12/2024 Até05/03/2025

Processo Nº: 1000004904201

Contratado: (306077/3) AMANDA CORDEIRO MAIA
CPF: ***.327.571-**
Cargo/Função: (3468) TECNICO ADMINISTRATIVO
EDUCACIONAL
Referência: A-001 Carga Horária: 30 horas semanais
Un. Adm: (237655) E E DOM VUNIBALDO
A Partir de: 14/12/2024 Até26/01/2025

Processo Nº: 1000004905247

Contratado: (339674/2) AMANDA DA CONCEICAO EHLE
CPF: ***.224.051-**
Cargo/Função: (3468) TECNICO ADMINISTRATIVO
EDUCACIONAL
Referência: A-001 Carga Horária: 30 horas semanais
Un. Adm: (232432) E E REGINA TENORIO OLIVEIRA
A Partir de: 14/12/2024 Até26/01/2025

Processo Nº: 1000004904722

Contratado: (262052/11) AMARILDO TUAGE
CPF: ***.987.051-**
Cargo/Função: (3476) APOIO ADM. EDUCACIONAL-ELEMENTAR
Referência: A-001 Carga Horária: 30 horas semanais
Un. Adm: (242292) E E INDIGENA KOROGEDO PARU
A Partir de: 14/12/2024 Até26/01/2025

Processo Nº: 1000004904536

Contratado: (274426/12) AMILTON TSEREDZATOMOWE
CPF: ***.789.331-**
Cargo/Função: (3476) APOIO ADM. EDUCACIONAL-ELEMENTAR
Referência: A-001 Carga Horária: 30 horas semanais
Un. Adm: (242217) E E INDIGENA ESTRELA
A Partir de: 14/12/2024 Até26/01/2025

Processo Nº: 1000004905182

Contratado: (300128/28) ANA ANGELICA GOMES CASTRO
RODRIGUES
CPF: ***.244.541-**
Cargo/Função: (3506) CONTR.TEMP.FUNCAO PROF.
HABILITADO
Referência: B-001 Carga Horária: 36 horas semanais
Un. Adm: (240389) E E FRANCISCO SALDANHA NETO
A Partir de: 14/12/2024 Até08/04/2025

Processo Nº: 1000004904743

Contratado: (338066/2) ANA CLAUDIA AGUIDA RODRIGUES
CPF: ***.407.581-**
Cargo/Função: (3476) APOIO ADM. EDUCACIONAL-ELEMENTAR
Referência: A-001 Carga Horária: 30 horas semanais
Un. Adm: (242187) E E SANTANA DO TAQUARAL
A Partir de: 14/12/2024 Até26/01/2025

Processo Nº: 1000004905038

Contratado: (314781/6) ANA MARIA BASQUERA
CPF: ***.419.029-**
Cargo/Função: (3476) APOIO ADM. EDUCACIONAL-ELEMENTAR
Referência: A-001 Carga Horária: 30 horas semanais
Un. Adm: (238570) E E LICEU CUIABANO MARIA DE ARRUDA
MULLER
A Partir de: 14/12/2024 Até26/01/2025

Processo Nº: 1000004904837

Contratado: (336309/2) ANA MARIA GOMES PEREIRA
CPF: ***.023.281-**
Cargo/Função: (3468) TECNICO ADMINISTRATIVO
EDUCACIONAL
Referência: A-001 Carga Horária: 30 horas semanais
Un. Adm: (241865) E E NAGIB SAAD
A Partir de: 14/12/2024 Até26/01/2025

Processo Nº: 1000004904906

Contratado: (318721/14) ANA PAULA BERNARDO DOS SANTOS
CPF: ***.142.894-**
Cargo/Função: (3506) CONTR.TEMP.FUNCAO PROF.
HABILITADO
Referência: B-001 Carga Horária: 40 horas semanais
Un. Adm: (239950) E E DOM AQUINO CORREA
A Partir de: 14/12/2024 Até24/03/2025

Processo Nº: 1000004904029

Contratado: (239877/15) ANA PAULA FERREIRA BARBOSA
DUTRA
CPF: ***.523.511-**
Cargo/Função: (3476) APOIO ADM. EDUCACIONAL-ELEMENTAR
Referência: A-001 Carga Horária: 30 horas semanais
Un. Adm: (233250) E E MARECHAL CANDIDO RONDON
A Partir de: 14/12/2024 Até01/05/2025

Processo Nº: 1000004904795

Contratado: (337134/2) ANA PAULA FREITAS DE FARIAS
CPF: ***.660.501-**
Cargo/Função: (3506) CONTR.TEMP.FUNCAO PROF.
HABILITADO
Referência: B-001 Carga Horária: 36 horas semanais
Un. Adm: (243477) E E NOVA GALILEIA
A Partir de: 14/12/2024 Até11/03/2025

Processo Nº: 1000004905198

Contratado: (339496/2) ANA PAULA RIBAS DE NEIRA
CPF: ***.682.741-**
Cargo/Função: (3476) APOIO ADM. EDUCACIONAL-ELEMENTAR
Referência: A-001 Carga Horária: 30 horas semanais
Un. Adm: (241652) E E PROF JOAO FLORENTINO SILVA NETO
A Partir de: 14/12/2024 Até26/01/2025

Processo Nº: 1000004903556

Contratado: (336092/3) ANA PAULA SANTOS BASTOS
CPF: ***.287.711-**
Cargo/Função: (3476) APOIO ADM. EDUCACIONAL-ELEMENTAR
Referência: A-001 Carga Horária: 30 horas semanais
Un. Adm: (238910) E E 19 DE JULHO
A Partir de: 14/12/2024 Até26/01/2025

Processo Nº: 1000004904987

Contratado: (278392/8) ANDREA NARDES DE PAULA
CPF: ***.835.541-**
Cargo/Função: (3468) TECNICO ADMINISTRATIVO
EDUCACIONAL
Referência: A-001 Carga Horária: 30 horas semanais
Un. Adm: (241857) E E FAUSTINO DIAS AMORIM
A Partir de: 14/12/2024 Até26/01/2025

Processo Nº: 1000004903378

Contratado: (313496/5) ANDREIA FERREIRA DE LIMA
CPF: ***.667.231-**
Cargo/Função: (3468) TECNICO ADMINISTRATIVO
EDUCACIONAL
Referência: A-001 Carga Horária: 30 horas semanais
Un. Adm: (244759) E E COUTINHO UNIAO
A Partir de: 14/12/2024 Até26/01/2025

Processo Nº: 1000004903944

Contratado: (274896/9) ANDRESSA MONARLLY AMARAL
RIBEIRO DE OLIVEIRA
CPF: ***.920.201-**
Cargo/Função: (3476) APOIO ADM. EDUCACIONAL-ELEMENTAR
Referência: A-001 Carga Horária: 30 horas semanais
Un. Adm: (244740) E E LEDY ANITA BRESCANCIN
A Partir de: 14/12/2024 Até08/03/2025

Processo Nº: 1000004904596

Contratado: (331747/5) ANDRESSA MORIMA APIAKA
CPF: ***.494.401-**
Cargo/Função: (3476) APOIO ADM. EDUCACIONAL-ELEMENTAR
Referência: A-001 Carga Horária: 30 horas semanais
Un. Adm: (242810) E E INDIGENA MAYROWI APIAKA
A Partir de: 14/12/2024 Até02/01/2025

Processo Nº: 1000004905525

Contratado: (339727/2) ANDRESSA SALDANHA MARINHO
CPF: ***.850.211-**
Cargo/Função: (3468) TECNICO ADMINISTRATIVO
EDUCACIONAL
Referência: A-001 Carga Horária: 30 horas semanais
Un. Adm: (239640) E E IGNACIO SCHEVINSKI FILHO
A Partir de: 14/12/2024 Até26/01/2025

Processo Nº: 1000004903700

Contratado: (211659/5) ANGELA CRISTINA SCHLITZER
CPF: ***.580.941-**
Cargo/Função: (3468) TECNICO ADMINISTRATIVO
EDUCACIONAL
Referência: A-001 Carga Horária: 30 horas semanais
Un. Adm: (243787) E E INDIGENA MARIMBU
A Partir de: 14/12/2024 Até26/01/2025

Processo Nº: 1000004904173

Contratado: (285548/9) ANGELA MENDES FERREIRA
CPF: ***.053.831-**
Cargo/Função: (3468) TECNICO ADMINISTRATIVO
EDUCACIONAL
Referência: A-001 Carga Horária: 30 horas semanais
Un. Adm: (239380) E E JOSE RODRIGUES DOS SANTOS
A Partir de: 14/12/2024 Até26/01/2025

Processo Nº: 1000004903582

Contratado: (298093/6) ANGELICA CORREIA DOS SANTOS
CUSTODIO
CPF: ***.328.241-**
Cargo/Função: (3468) TECNICO ADMINISTRATIVO
EDUCACIONAL
Referência: A-001 Carga Horária: 30 horas semanais
Un. Adm: (243655) E E JOAO BORGES VIEIRA
A Partir de: 14/12/2024 Até26/01/2025

Processo Nº: 1000004904090

Contratado: (326331/9) ANNY BEATRIZ VIEIRA CORREIA
CPF: ***.914.621-**
Cargo/Função: (3506) CONTR.TEMP.FUNCAO PROF.
HABILITADO
Referência: B-001 Carga Horária: 36 horas semanais
Un. Adm: (238384) E E JOAO MONTEIRO SOBRINHO
A Partir de: 14/12/2024 Até22/12/2024

Processo Nº: 1000004905654

Contratado: (336304/2) APARECIDA FERREIRA DA COSTA SILVA
CPF: ***.078.681-**
Cargo/Função: (3476) APOIO ADM. EDUCACIONAL-ELEMENTAR
Referência: A-001 Carga Horária: 30 horas semanais
Un. Adm: (244317) E E GERALDO SANTANA DOS SANTOS
A Partir de: 14/12/2024 Até26/01/2025

Processo Nº: 1000004902520

Contratado: (340197/4) APOLIANA FERNANDES CURTY DA
CUNHA
CPF: ***.242.021-**
Cargo/Função: (3506) CONTR.TEMP.FUNCAO PROF.
HABILITADO
Referência: B-001 Carga Horária: 08 horas semanais
Un. Adm: (238490) E E JOAO DE CAMPOS VIDAL
A Partir de: 14/12/2024 Até26/01/2025

Processo Nº: 1000004904575

Contratado: (324916/4) AUGUSTO SERIUBUTSI XAVANTE
CPF: ***.910.681-**
Cargo/Função: (3476) APOIO ADM. EDUCACIONAL-ELEMENTAR
Referência: A-001 Carga Horária: 30 horas semanais
Un. Adm: (243027) E E INDIGENA DE EDUC BASICA
ETENHIRITIPA
A Partir de: 14/12/2024 Até26/01/2025

Processo Nº: 1000004904225

Contratado: (340947/2) BANHIRE METUKTIRE
CPF: ***.654.861-**
Cargo/Função: (3476) APOIO ADM. EDUCACIONAL-ELEMENTAR
Referência: A-001 Carga Horária: 30 horas semanais
Un. Adm: (242322) E E INDIGENA BEPKOROROTI
A Partir de: 14/12/2024 Até26/01/2025

Processo Nº: 1000004904648

Contratado: (262941/9) BEIBICIANA MARQUES DA SILVA
CPF: ***.612.851-**
Cargo/Função: (3476) APOIO ADM. EDUCACIONAL-ELEMENTAR
Referência: A-001 Carga Horária: 30 horas semanais
Un. Adm: (243922) E E SEN JONAS PINHEIRO
A Partir de: 14/12/2024 Até26/01/2025

Processo Nº: 1000004904747

Contratado: (344135/5) BIANCA DE OLIVEIRA
CPF: ***.571.871-**
Cargo/Função: (3476) APOIO ADM. EDUCACIONAL-ELEMENTAR
Referência: A-001 Carga Horária: 30 horas semanais
Un. Adm: (238856) E E GUARANTA
A Partir de: 14/12/2024 Até26/01/2025

Processo Nº: 1000004905143

Contratado: (298863/8) BRAULINO TSERENHOU
CPF: ***.753.231-**
Cargo/Função: (3476) APOIO ADM. EDUCACIONAL-ELEMENTAR
Referência: A-001 Carga Horária: 30 horas semanais
Un. Adm: (242268) E E INDIGENA WAOMORA
A Partir de: 14/12/2024 Até26/01/2025

Processo Nº: 1000004905667

Contratado: (340122/3) BRENDA CRISTINA DE QUEIROZ
CPF: ***.103.821-**
Cargo/Função: (3506) CONTR.TEMP.FUNCAO PROF.
HABILITADO
Referência: B-001 Carga Horária: 36 horas semanais
Un. Adm: (235733) E E SERRA AZUL
A Partir de: 14/12/2024 Até26/01/2025

Processo Nº: 1000004904739

Contratado: (337259/2) BRUNA FERNANDA DE JESUS MORAES
AZARIAS
CPF: ***.923.991-**
Cargo/Função: (3506) CONTR.TEMP.FUNCAO PROF.
HABILITADO
Referência: B-001 Carga Horária: 36 horas semanais
Un. Adm: (239925) E E TREZE DE MAIO
A Partir de: 14/12/2024 Até11/03/2025

Processo Nº: 1000004905446

Contratado: (327601/6) BRUNA INACIO SANTONI
CPF: ***.428.231-**
Cargo/Função: (3468) TECNICO ADMINISTRATIVO
EDUCACIONAL
Referência: A-001 Carga Horária: 30 horas semanais
Un. Adm: (237850) E E JOSE ALVES BEZERRA
A Partir de: 14/12/2024 Até26/01/2025

Processo Nº: 1000004905463

Contratado: (336789/8) CARLA RENCK MARTINS
CPF: ***.452.311-**
Cargo/Função: (3506) CONTR.TEMP.FUNCAO PROF.
HABILITADO
Referência: B-001 Carga Horária: 40 horas semanais
Un. Adm: (238570) E E LICEU CUIABANO MARIA DE ARRUDA
MULLER
A Partir de: 14/12/2024 Até26/01/2025

Processo Nº: 1000004904901

Contratado: (112498/19) CARMEM MARIA TSINHOTSEEHOTSU
CPF: ***.891.321-**
Cargo/Função: (3476) APOIO ADM. EDUCACIONAL-ELEMENTAR
Referência: A-001 Carga Horária: 30 horas semanais
Un. Adm: (240125) E E INDIGENA SAO JOSE SANGRADOURO
A Partir de: 14/12/2024 Até26/01/2025

Processo Nº: 1000004905460

Contratado: (339804/2) CAROLINA RIBAS DE NEIRA LOPES
CPF: ***.738.171-**
Cargo/Função: (3468) TECNICO ADMINISTRATIVO
EDUCACIONAL
Referência: A-001 Carga Horária: 30 horas semanais
Un. Adm: (233269) E E 11 DE AGOSTO
A Partir de: 14/12/2024 Até26/01/2025

Processo Nº: 1000004905606

Contratado: (338039/2) CAROLINA XAVIER SOMAVILLA
CPF: ***.436.991-**
Cargo/Função: (3476) APOIO ADM. EDUCACIONAL-ELEMENTAR
Referência: A-001 Carga Horária: 30 horas semanais
Un. Adm: (233242) E E JOAO BATISTA DE ALMEIDA
A Partir de: 14/12/2024 Até26/01/2025

Processo Nº: 1000004905668

Contratado: (339257/5) CASSIA LIMA BUENO RODRIGUES
CPF: ***.977.751-**
Cargo/Função: (3506) CONTR.TEMP.FUNCAO PROF.
HABILITADO
Referência: B-001 Carga Horária: 18 horas semanais
Un. Adm: (234427) EE MIL TIRADENTES CEL CELSO H SOUZA
BARBOSA
A Partir de: 14/12/2024 Até26/01/2025

Processo Nº: 1000004903776

Contratado: (310715/6) CATIA MATUCARE CHAVE
CPF: ***.004.291-**
Cargo/Função: (3476) APOIO ADM. EDUCACIONAL-ELEMENTAR
Referência: A-001 Carga Horária: 30 horas semanais
Un. Adm: (242667) E E DEP DORMEVIL FARIA
A Partir de: 14/12/2024 Até26/01/2025

Processo Nº: 1000004904882

Contratado: (325123/3) CECILIA EMILIA DA SILVA
CPF: ***.647.301-**
Cargo/Função: (3468) TECNICO ADMINISTRATIVO
EDUCACIONAL
Referência: A-001 Carga Horária: 30 horas semanais
Un. Adm: (242020) E E DOM FRANCISCO DE AQUINO CORREA
A Partir de: 14/12/2024 Até26/01/2025

Processo Nº: 1000004903773

Contratado: (134724/34) CESARIO PARI OWA DZEWA
CPF: ***.472.041-**
Cargo/Função: (3468) TECNICO ADMINISTRATIVO
EDUCACIONAL
Referência: A-001 Carga Horária: 30 horas semanais
Un. Adm: (240125) E E INDIGENA SAO JOSE SANGRADOURO
A Partir de: 14/12/2024 Até26/01/2025

Processo Nº: 1000004905089

Contratado: (323953/3) CILANE NUNES SANTOS LIMA
CPF: ***.872.063-**
Cargo/Função: (3476) APOIO ADM. EDUCACIONAL-ELEMENTAR
Referência: A-001 Carga Horária: 30 horas semanais
Un. Adm: (234400) ESCOLA EST CARLOS DRUMMOND DE
ANDRADE
A Partir de: 14/12/2024 Até26/01/2025

Processo Nº: 1000004902510

Contratado: (216154/19) CINTHIA CARLA DIAS GARCIA CAMPOS
VASCONCELOS
CPF: ***.642.351-**
Cargo/Função: (3506) CONTR.TEMP.FUNCAO PROF.
HABILITADO
Referência: B-001 Carga Horária: 28 horas semanais
Un. Adm: (234133) E E LOURENCO PERUCHI
A Partir de: 14/12/2024 Até26/01/2025

Processo Nº: 1000004905324

Contratado: (325389/5) CINTIA HELENA DA SILVA PAES
CPF: ***.851.401-**
Cargo/Função: (3468) TECNICO ADMINISTRATIVO
EDUCACIONAL
Referência: A-001 Carga Horária: 30 horas semanais
Un. Adm: (238325) E E MANOEL MARINHEIRO
A Partir de: 14/12/2024 Até26/01/2025

Processo Nº: 1000004904345

Contratado: (339454/2) CLAUDIA REGINA REZENDE DUARTE
CPF: ***.404.461-**
Cargo/Função: (3476) APOIO ADM. EDUCACIONAL-ELEMENTAR
Referência: A-001 Carga Horária: 30 horas semanais
Un. Adm: (238082) E E SANTOS DUMONT
A Partir de: 14/12/2024 Até23/12/2024

Processo Nº: 1000004904344

Contratado: (340211/2) CLEBE RIOS OLDONI
CPF: ***.400.911-**
Cargo/Função: (3476) APOIO ADM. EDUCACIONAL-ELEMENTAR
Referência: A-001 Carga Horária: 30 horas semanais
Un. Adm: (238082) E E SANTOS DUMONT
A Partir de: 14/12/2024 Até23/12/2024

Processo Nº: 1000004904871

Contratado: (335786/2) CLEIJANE SILVA CRAVEIRO
CPF: ***.129.383-**
Cargo/Função: (3468) TECNICO ADMINISTRATIVO
EDUCACIONAL
Referência: A-001 Carga Horária: 30 horas semanais
Un. Adm: (238767) E E DE ENSINO ESPECIAL LIVRE APRENDER
A Partir de: 14/12/2024 Até26/01/2025

Processo Nº: 1000004905193

Contratado: (229976/4) CLEILDA SOUSA RIBEIRO
CPF: ***.284.393-**
Cargo/Função: (3506) CONTR.TEMP.FUNCAO PROF.
HABILITADO
Referência: B-001 Carga Horária: 36 horas semanais
Un. Adm: (238996) E E CANDIDO PORTINARI
A Partir de: 14/12/2024 Até25/02/2025

Processo Nº: 1000004905127

Contratado: (254195/4) CLEMENTINA WA UTOMO RARE
TSEREDZE
CPF: ***.414.321-**
Cargo/Função: (3476) APOIO ADM. EDUCACIONAL-ELEMENTAR
Referência: A-001 Carga Horária: 30 horas semanais
Un. Adm: (241571) E E INDIGENA DEP MARIO JURUNA
A Partir de: 14/12/2024 Até26/01/2025

Processo Nº: 1000004904858

Contratado: (269379/52) CRISILANDIA DE NAVE DA SILVA
CPF: ***.041.213-**
Cargo/Função: (3506) CONTR.TEMP.FUNCAO PROF.
HABILITADO
Referência: B-001 Carga Horária: 35 horas semanais
Un. Adm: (243574) E E JOAO PAULO II
A Partir de: 14/12/2024 Até18/12/2024

Processo Nº: 1000004903879

Contratado: (329450/3) CRISLAINE ALVES GOVEIA
CPF: ***.246.581-**
Cargo/Função: (3468) TECNICO ADMINISTRATIVO
EDUCACIONAL
Referência: A-001 Carga Horária: 30 horas semanais
Un. Adm: (232700) E E PAULO FREIRE
A Partir de: 14/12/2024 Até28/01/2025

Processo Nº: 1000004905453

Contratado: (342252/2) CRISLAINE DA SILVA LEOPOLDO
CPF: ***.596.521-**
Cargo/Função: (3506) CONTR.TEMP.FUNCAO PROF.
HABILITADO
Referência: B-001 Carga Horária: 40 horas semanais
Un. Adm: (240559) E E ONZE DE MARCO
A Partir de: 14/12/2024 Até26/01/2025

Processo Nº: 1000004905419

Contratado: (240468/16) CRISTIANA APARECIDA FRANCA
CPF: ***.263.331-**
Cargo/Função: (3468) TECNICO ADMINISTRATIVO
EDUCACIONAL
Referência: A-001 Carga Horária: 30 horas semanais
Un. Adm: (238252) E E MIN PETRONIO PORTELA NUNES
A Partir de: 14/12/2024 Até26/01/2025

Processo Nº: 1000004905252

Contratado: (323819/3) CRISTIANE SILVA DE JESUS
CPF: ***.273.631-**
Cargo/Função: (3468) TECNICO ADMINISTRATIVO
EDUCACIONAL
Referência: A-001 Carga Horária: 30 horas semanais
Un. Adm: (232432) E E REGINA TENORIO OLIVEIRA
A Partir de: 14/12/2024 Até26/01/2025

Processo Nº: 1000004903515

Contratado: (273596/24) CRISTIANE SOARES DE LIMA
CPF: ***.406.881-**
Cargo/Função: (3506) CONTR.TEMP.FUNCAO PROF.
HABILITADO
Referência: B-001 Carga Horária: 11 horas semanais
Un. Adm: (239739) E E MIL TIRADENTES 2 SGT PM LUCIANO J
QUEIROZ
A Partir de: 14/12/2024 Até26/01/2025

Processo Nº: 1000004904306

Contratado: (329781/3) DANA CAROLINE MALCHER SALES
CPF: ***.617.391-**
Cargo/Função: (3468) TECNICO ADMINISTRATIVO
EDUCACIONAL
Referência: A-001 Carga Horária: 30 horas semanais
Un. Adm: (243418) E E NOSSA SENHORA DA GLORIA
A Partir de: 14/12/2024 Até26/01/2025

Processo Nº: 1000004905071

Contratado: (265588/13) DARLIANE KAMASSURI APIAKA
CPF: ***.448.911-**
Cargo/Função: (3476) APOIO ADM. EDUCACIONAL-ELEMENTAR
Referência: A-001 Carga Horária: 30 horas semanais
Un. Adm: (242810) E E INDIGENA MAYROWI APIAKA
A Partir de: 14/12/2024 Até26/01/2025

Processo Nº: 1000004905340

Contratado: (216217/5) DAYANNY SALVADEGO SCUDELER
CPF: ***.331.661-**
Cargo/Função: (3468) TECNICO ADMINISTRATIVO
EDUCACIONAL
Referência: A-001 Carga Horária: 30 horas semanais
Un. Adm: (238260) E E RAMON SANCHES MARQUES
A Partir de: 14/12/2024 Até26/01/2025

Processo Nº: 1000004905493

Contratado: (277626/14) DEBORA DE OLIVEIRA VALENTIM
CPF: ***.249.081-**
Cargo/Função: (3506) CONTR.TEMP.FUNCAO PROF.
HABILITADO
Referência: B-001 Carga Horária: 23 horas semanais
Un. Adm: (244244) E E OSVALDO CANDIDO PEREIRA
A Partir de: 14/12/2024 Até26/01/2025

Processo Nº: 1000004904020

Contratado: (297645/6) DEILIANE SOARES PINHEIRO
CPF: ***.322.841-**
Cargo/Função: (3506) CONTR.TEMP.FUNCAO PROF.
HABILITADO
Referência: B-001 Carga Horária: 18 horas semanais
Un. Adm: (233315) E E PARECIS
A Partir de: 14/12/2024 Até16/12/2024

Processo Nº: 1000004904821

Contratado: (220974/6) DELUSE IKUALO DOS SANTOS
CPF: ***.488.811-**
Cargo/Função: (3476) APOIO ADM. EDUCACIONAL-ELEMENTAR
Referência: A-001 Carga Horária: 30 horas semanais
Un. Adm: (244600) E E INDIGENA DE EDUCACAO BASICA
ATURUA
A Partir de: 14/12/2024 Até26/01/2025

Processo Nº: 1000004905273

Contratado: (297788/14) DEMILZA APARECIDA BLANCO GONSALES
CPF: ***.223.411-**
Cargo/Função: (3468) TECNICO ADMINISTRATIVO EDUCACIONAL
Referência: A-001 Carga Horária: 30 horas semanais
Un. Adm: (238244) E E PATRIARCA DA INDEPENDENCIA
A Partir de: 14/12/2024 Até26/01/2025

Processo Nº: 1000004905135

Contratado: (261716/6) DENILSON CANDIDO UTEBREWE RAIWARI
CPF: ***.715.801-**
Cargo/Função: (3476) APOIO ADM. EDUCACIONAL-ELEMENTAR
Referência: A-001 Carga Horária: 30 horas semanais
Un. Adm: (240095) E E INDIGENA DOM FELIPPO RINALDI
A Partir de: 14/12/2024 Até26/01/2025

Processo Nº: 1000004905374

Contratado: (317236/3) DIEGO SANTOS DA SILVA
CPF: ***.418.961-**
Cargo/Função: (3468) TECNICO ADMINISTRATIVO EDUCACIONAL
Referência: A-001 Carga Horária: 30 horas semanais
Un. Adm: (238341) E E JADA TORRES
A Partir de: 14/12/2024 Até26/01/2025

Processo Nº: 1000004904564

Contratado: (222307/9) DILEIDE EGINA DA SILVA
CPF: ***.579.161-**
Cargo/Função: (3476) APOIO ADM. EDUCACIONAL-ELEMENTAR
Referência: A-001 Carga Horária: 30 horas semanais
Un. Adm: (244295) E E ZELIA COSTA DE ALMEIDA
A Partir de: 14/12/2024 Até26/01/2025

Processo Nº: 1000004904723

Contratado: (285759/7) DINANTE TSERENHI TOMORA
CPF: ***.754.181-**
Cargo/Função: (3476) APOIO ADM. EDUCACIONAL-ELEMENTAR
Referência: A-001 Carga Horária: 30 horas semanais
Un. Adm: (232823) E E INDIGENA DAVID AI RERO
A Partir de: 14/12/2024 Até26/01/2025

Processo Nº: 1000004905129

Contratado: (121794/10) DIOGO ANIHO JURUNA
CPF: ***.434.291-**
Cargo/Função: (3468) TECNICO ADMINISTRATIVO EDUCACIONAL
Referência: A-001 Carga Horária: 30 horas semanais
Un. Adm: (241571) E E INDIGENA DEP MARIO JURUNA
A Partir de: 14/12/2024 Até26/01/2025

Processo Nº: 1000004904868

Contratado: (88315/19) DIVINA MAURA DA SILVA
CPF: ***.798.981-**
Cargo/Função: (3476) APOIO ADM. EDUCACIONAL-ELEMENTAR
Referência: A-001 Carga Horária: 30 horas semanais
Un. Adm: (232890) E E BOA ESPERANCA
A Partir de: 14/12/2024 Até26/01/2025

Processo Nº: 1000004904655

Contratado: (325311/3) DJAHIURI KAIABI
CPF: ***.242.541-**
Cargo/Função: (3476) APOIO ADM. EDUCACIONAL-ELEMENTAR
Referência: A-001 Carga Horária: 30 horas semanais
Un. Adm: (243078) E E INDIGENA PANAKU
A Partir de: 14/12/2024 Até26/01/2025

Processo Nº: 1000004905210

Contratado: (335718/2) DONIZETI CREPALDI PONTES
CPF: ***.298.621-**
Cargo/Função: (3468) TECNICO ADMINISTRATIVO EDUCACIONAL
Referência: A-001 Carga Horária: 30 horas semanais
Un. Adm: (238392) E E MADRE TARCILA
A Partir de: 14/12/2024 Até26/01/2025

Processo Nº: 1000004905126

Contratado: (246975/20) DURCELINA FERREIRA DA CRUZ BRITO
CPF: ***.777.071-**
Cargo/Função: (3476) APOIO ADM. EDUCACIONAL-ELEMENTAR
Referência: A-001 Carga Horária: 30 horas semanais
Un. Adm: (233250) E E MARECHAL CANDIDO RONDON
A Partir de: 14/12/2024 Até26/01/2025

Processo Nº: 1000004905074

Contratado: (250158/8) DURCILENE LOPES DOS SANTOS
CPF: ***.031.971-**
Cargo/Função: (3476) APOIO ADM. EDUCACIONAL-ELEMENTAR
Referência: A-001 Carga Horária: 30 horas semanais
Un. Adm: (243507) E E CAFE NORTE
A Partir de: 14/12/2024 Até26/01/2025

Processo Nº: 1000004903579

Contratado: (239378/15) EDENICE RAFAEL LEMES
CPF: ***.742.031-**
Cargo/Função: (3476) APOIO ADM. EDUCACIONAL-ELEMENTAR
Referência: A-001 Carga Horária: 30 horas semanais
Un. Adm: (241644) E E INDIGENA ELIO TURI RONDON TERENA
A Partir de: 14/12/2024 Até26/01/2025

Processo Nº: 1000004904558

Contratado: (328860/3) EDINEIA MARTINS DE OLIVEIRA
CPF: ***.245.421-**
Cargo/Função: (3476) APOIO ADM. EDUCACIONAL-ELEMENTAR
Referência: A-001 Carga Horária: 30 horas semanais
Un. Adm: (232793) E E ANA MARIA TISSIANI DE OLIVEIRA
A Partir de: 14/12/2024 Até26/01/2025

Processo Nº: 1000004905542

Contratado: (215698/18) EDIVANIA RIKBAKTATSA
CPF: ***.862.971-**
Cargo/Função: (3476) APOIO ADM. EDUCACIONAL-ELEMENTAR
Referência: A-001 Carga Horária: 30 horas semanais
Un. Adm: (232939) E E INDIGENA PE DE MUTUM
A Partir de: 14/12/2024 Até26/01/2025

Processo Nº: 1000004905091

Contratado: (210202/21) EDNA ALICE SOUSA
CPF: ***.272.121-**
Cargo/Função: (3476) APOIO ADM. EDUCACIONAL-ELEMENTAR
Referência: A-001 Carga Horária: 30 horas semanais
Un. Adm: (232866) E E PROF ZENI VIEIRA
A Partir de: 14/12/2024 Até26/01/2025

Processo Nº: 1000004905312

Contratado: (336416/2) EDUARDO HENRICK MENDONCA GUIMARAES
CPF: ***.311.551-**
Cargo/Função: (3468) TECNICO ADMINISTRATIVO EDUCACIONAL
Referência: A-001 Carga Horária: 30 horas semanais
Un. Adm: (238317) E E JONAS LOPES DA SILVA
A Partir de: 14/12/2024 Até26/01/2025

Processo Nº: 1000004905492

Contratado: (313097/6) EDUARDO JULIANO GARCIA OLIVEIRA
CPF: ***.307.061-**
Cargo/Função: (3468) TECNICO ADMINISTRATIVO EDUCACIONAL
Referência: A-001 Carga Horária: 30 horas semanais
Un. Adm: (239399) E E MARIA DE LIMA CADIDE
A Partir de: 14/12/2024 Até26/01/2025

Processo Nº: 1000004905115

Contratado: (211947/21) ELAINE COREZOMAE
CPF: ***.504.011-**
Cargo/Função: (3476) APOIO ADM. EDUCACIONAL-ELEMENTAR
Referência: A-001 Carga Horária: 30 horas semanais
Un. Adm: (242128) E E INDIGENA JULIA PARE
A Partir de: 14/12/2024 Até26/01/2025

Processo Nº: 1000004905228

Contratado: (336201/2) ELAYNE VILERA ALVES FERNANDES

CPF: ***.597.041-**

Cargo/Função: (3468) TECNICO ADMINISTRATIVO

EDUCACIONAL

Referência: A-001 Carga Horária: 30 horas semanais

Un. Adm: (239356) E E JOSE SALMEN HANZE

A Partir de: 14/12/2024 Até10/05/2025

Processo Nº: 1000004905014

Contratado: (323801/7) ELEAZA NUNES DA SILVA

CPF: ***.097.621-**

Cargo/Função: (3476) APOIO ADM. EDUCACIONAL-ELEMENTAR

Referência: A-001 Carga Horária: 30 horas semanais

Un. Adm: (238430) E E VINICIUS DE MORAES

A Partir de: 14/12/2024 Até26/01/2025

Processo Nº: 1000004903640

Contratado: (243749/71) ELIANE ALEXANDRINA DA SILVA

CPF: ***.744.111-**

Cargo/Função: (3506) CONTR.TEMP.FUNCAO PROF.

HABILITADO

Referência: B-001 Carga Horária: 22 horas semanais

Un. Adm: (238902) E E BAIRRO UNIAO

A Partir de: 14/12/2024 Até26/01/2025

Processo Nº: 1000004903778

Contratado: (345026/2) ELIANE DA COSTA FERREIRA

CPF: ***.274.241-**

Cargo/Função: (3468) TECNICO ADMINISTRATIVO

EDUCACIONAL

Referência: A-001 Carga Horária: 30 horas semanais

Un. Adm: (241008) E E RUI BARBOSA

A Partir de: 14/12/2024 Até10/01/2025

Processo Nº: 1000004903388

Contratado: (299029/10) ELIENE ALVES CARNEIRO MOSER

CPF: ***.987.651-**

Cargo/Função: (3468) TECNICO ADMINISTRATIVO

EDUCACIONAL

Referência: A-001 Carga Horária: 30 horas semanais

Un. Adm: (240893) E E TANCREDO NEVES

A Partir de: 14/12/2024 Até26/01/2025

Processo Nº: 1000004904994

Contratado: (337493/5) ELISANGELA JUNGES

CPF: ***.801.081-**

Cargo/Função: (3506) CONTR.TEMP.FUNCAO PROF.

HABILITADO

Referência: B-001 Carga Horária: 36 horas semanais

Un. Adm: (243388) E E SAO VICENTE DE PAULA

A Partir de: 14/12/2024 Até21/04/2025

Processo Nº: 1000004905046

Contratado: (337996/2) ELIZABETH PATRICIA RODRIGUES DE

ARAUJO

CPF: ***.276.521-**

Cargo/Função: (3476) APOIO ADM. EDUCACIONAL-ELEMENTAR

Referência: A-001 Carga Horária: 30 horas semanais

Un. Adm: (241938) E E MARIA S PEIXOTO MOURA

A Partir de: 14/12/2024 Até26/01/2025

Processo Nº: 1000004903513

Contratado: (339578/2) ELIZIANE AIMONE DE PAULA

CPF: ***.614.791-**

Cargo/Função: (3468) TECNICO ADMINISTRATIVO

EDUCACIONAL

Referência: A-001 Carga Horária: 30 horas semanais

Un. Adm: (242861) E E IVONE BORKWSKI DE LIMA

A Partir de: 14/12/2024 Até26/01/2025

Processo Nº: 1000004904384

Contratado: (292557/37) ELLEN LETICIA ALVES VASCONCELOS

CPF: ***.337.621-**

Cargo/Função: (3506) CONTR.TEMP.FUNCAO PROF.

HABILITADO

Referência: B-001 Carga Horária: 40 horas semanais

Un. Adm: (232653) E E CINCO DE ABRIL

A Partir de: 14/12/2024 Até03/02/2025

Processo Nº: 1000004905012

Contratado: (341977/2) ELOIZE ALVES MOREIRA DE SOUZA

CPF: ***.805.481-**

Cargo/Função: (3468) TECNICO ADMINISTRATIVO

EDUCACIONAL

Referência: A-001 Carga Horária: 30 horas semanais

Un. Adm: (237574) E E GUSTAVO DUTRA

A Partir de: 14/12/2024 Até26/01/2025

Processo Nº: 1000004904730

Contratado: (121570/35) ELSON DE ASSUNCAO AMORIM

CPF: ***.934.991-**

Cargo/Função: (3476) APOIO ADM. EDUCACIONAL-ELEMENTAR

Referência: A-001 Carga Horária: 30 horas semanais

Un. Adm: (238562) E E REUNIDAS DE CACHOEIRA RICA

A Partir de: 14/12/2024 Até26/01/2025

Processo Nº: 1000004903521

Contratado: (341301/2) EMILI NATALIA SCHWARZBACH

CPF: ***.274.351-**

Cargo/Função: (3476) APOIO ADM. EDUCACIONAL-ELEMENTAR

Referência: A-001 Carga Horária: 30 horas semanais

Un. Adm: (240265) E E PAULO FREIRE

A Partir de: 14/12/2024 Até26/01/2025

Processo Nº: 1000004903442

Contratado: (330988/3) EMILLY CAROLINA DE SOUZA OLIVEIRA

CPF: ***.399.311-**

Cargo/Função: (3468) TECNICO ADMINISTRATIVO

EDUCACIONAL

Referência: A-001 Carga Horária: 30 horas semanais

Un. Adm: (243760) E E CREMILDA DE OLIVEIRA VIANA

A Partir de: 14/12/2024 Até26/01/2025

Processo Nº: 1000004905187

Contratado: (341051/2) EMILLY SILVA PINHEIRO LEITE

CPF: ***.914.431-**

Cargo/Função: (3468) TECNICO ADMINISTRATIVO

EDUCACIONAL

Referência: A-001 Carga Horária: 30 horas semanais

Un. Adm: (232440) E E 7 DE SETEMBRO

A Partir de: 14/12/2024 Até26/01/2025

Processo Nº: 1000004904622

Contratado: (325292/3) ERICA KASSIA CLEVESTON RIBEIRO

CPF: ***.061.381-**

Cargo/Função: (3468) TECNICO ADMINISTRATIVO

EDUCACIONAL

Referência: A-001 Carga Horária: 30 horas semanais

Un. Adm: (239968) E E HERONILDES ARAUJO

A Partir de: 14/12/2024 Até26/01/2025

Processo Nº: 1000004904736

Contratado: (336023/2) ERIKA APARECIDA PRADO MORAIS

CPF: ***.406.051-**

Cargo/Função: (3468) TECNICO ADMINISTRATIVO

EDUCACIONAL

Referência: A-001 Carga Horária: 30 horas semanais

Un. Adm: (243795) E E TEREZA CONCEICAO DE ARRUDA

A Partir de: 14/12/2024 Até26/01/2025

Processo Nº: 1000004905139

Contratado: (339347/2) ERIKA MATIAS DA SILVA
CPF: ***.982.051-**
Cargo/Função: (3476) APOIO ADM. EDUCACIONAL-ELEMENTAR
Referência: A-001 Carga Horária: 30 horas semanais
Un. Adm: (232440) E E 7 DE SETEMBRO
A Partir de: 14/12/2024 Até26/01/2025

Processo Nº: 1000004904193

Contratado: (340977/5) ERILANIA FELIX DOS SANTOS
CPF: ***.509.804-**
Cargo/Função: (3476) APOIO ADM. EDUCACIONAL-ELEMENTAR
Referência: A-001 Carga Horária: 30 horas semanais
Un. Adm: (243884) E E SAO PEDRO
A Partir de: 14/12/2024 Até26/01/2025

Processo Nº: 1000004904618

Contratado: (284271/12) EUVANDES ALMEIDA BISPO
CPF: ***.461.511-**
Cargo/Função: (3506) CONTR.TEMP.FUNCAO PROF.
HABILITADO
Referência: B-001 Carga Horária: 35 horas semanais
Un. Adm: (243450) E E DES MILTON ARMANDO POMPEU DE
BARROS
A Partir de: 14/12/2024 Até27/04/2025

Processo Nº: 1000004905180

Contratado: (336419/2) EUZIRENE PATRICIA TIPIULU IRANCHE
CPF: ***.556.771-**
Cargo/Função: (3476) APOIO ADM. EDUCACIONAL-ELEMENTAR
Referência: A-001 Carga Horária: 30 horas semanais
Un. Adm: (242985) E E INDIGENA DE EDUCACAO BASICA
MAMALATI
A Partir de: 14/12/2024 Até26/01/2025

Processo Nº: 1000004904993

Contratado: (144553/34) EVA MARIA BORGES DOURADO
CPF: ***.126.791-**
Cargo/Função: (3476) APOIO ADM. EDUCACIONAL-ELEMENTAR
Referência: A-001 Carga Horária: 30 horas semanais
Un. Adm: (239704) E E FREI EMILIANO MONTEIRO
A Partir de: 14/12/2024 Até26/01/2025

Processo Nº: 1000004905016

Contratado: (134673/6) EVA MOREIRA DA COSTA
CPF: ***.107.271-**
Cargo/Função: (3476) APOIO ADM. EDUCACIONAL-ELEMENTAR
Referência: A-001 Carga Horária: 30 horas semanais
Un. Adm: (239534) E E JOSE DE LIMA BARROS
A Partir de: 14/12/2024 Até26/01/2025

Processo Nº: 1000004904769

Contratado: (339776/4) EWERLANE MACHADO DE ALMEIDA
CPF: ***.682.262-**
Cargo/Função: (3476) APOIO ADM. EDUCACIONAL-ELEMENTAR
Referência: A-001 Carga Horária: 30 horas semanais
Un. Adm: (241440) E E DEP MILTON FIGUEIREDO
A Partir de: 14/12/2024 Até26/01/2025

Processo Nº: 1000004905443

Contratado: (345312/2) FELIPE EUZEBIO DE MOURA
CPF: ***.673.521-**
Cargo/Função: (3468) TECNICO ADMINISTRATIVO
EDUCACIONAL
Referência: A-001 Carga Horária: 30 horas semanais
Un. Adm: (232599) E E MARIA QUITERIA
A Partir de: 14/12/2024 Até26/01/2025

Processo Nº: 1000004904759

Contratado: (294021/7) FERNANDA ALINE SAVARIS TOLIN
CPF: ***.539.591-**
Cargo/Função: (3506) CONTR.TEMP.FUNCAO PROF.
HABILITADO
Referência: B-001 Carga Horária: 36 horas semanais
Un. Adm: (237779) E E DR MARIO CORREA DA COSTA
A Partir de: 14/12/2024 Até16/03/2025

Processo Nº: 1000004904865

Contratado: (253371/3) FLAVIA SIRAVUM KAYABI
CPF: ***.243.581-**
Cargo/Função: (3476) APOIO ADM. EDUCACIONAL-ELEMENTAR
Referência: A-001 Carga Horária: 30 horas semanais
Un. Adm: (243086) E E INDIGENA DE EDUCACAO BASICA
ITAWYAK
A Partir de: 14/12/2024 Até26/01/2025

Processo Nº: 1000004905640

Contratado: (311958/4) FLAVIANA DE OLIVEIRA AGUIAR
CPF: ***.886.831-**
Cargo/Função: (3476) APOIO ADM. EDUCACIONAL-ELEMENTAR
Referência: A-001 Carga Horária: 30 horas semanais
Un. Adm: (232920) E E HENRIQUE JOSE TRINDADE
A Partir de: 14/12/2024 Até26/01/2025

Processo Nº: 1000004904887

Contratado: (298076/8) FLORIANO PAIURE
CPF: ***.991.451-**
Cargo/Função: (3476) APOIO ADM. EDUCACIONAL-ELEMENTAR
Referência: A-001 Carga Horária: 30 horas semanais
Un. Adm: (242225) E E INDIGENA KURA BAKAIRI
A Partir de: 14/12/2024 Até26/01/2025

Processo Nº: 1000004905256

Contratado: (268239/11) FLORIANO TSERE URE
CPF: ***.557.841-**
Cargo/Função: (3476) APOIO ADM. EDUCACIONAL-ELEMENTAR
Referência: A-001 Carga Horária: 30 horas semanais
Un. Adm: (242160) E E INDIGENA DE EDUCACAO BASICA
XAVANTE
A Partir de: 14/12/2024 Até26/01/2025

Processo Nº: 1000004905017

Contratado: (337816/3) FRANCIELE FRANCISCA DE MORAES
LEMOS
CPF: ***.063.661-**
Cargo/Função: (3506) CONTR.TEMP.FUNCAO PROF.
HABILITADO
Referência: B-001 Carga Horária: 36 horas semanais
Un. Adm: (241520) E E PROF MARIA DE FATIMA GIMENEZ
LOPES
A Partir de: 14/12/2024 Até03/05/2025

Processo Nº: 1000004905194

Contratado: (279801/12) FRANCIELI MENEZES SOUZA
CPF: ***.496.881-**
Cargo/Função: (3506) CONTR.TEMP.FUNCAO PROF.
HABILITADO
Referência: B-001 Carga Horária: 36 horas semanais
Un. Adm: (239399) E E MARIA DE LIMA CADIDE
A Partir de: 14/12/2024 Até18/04/2025

Processo Nº: 1000004903674

Contratado: (336168/2) FRANCIELLE LOPES DOS SANTOS
CPF: ***.749.821-**
Cargo/Função: (3468) TECNICO ADMINISTRATIVO
EDUCACIONAL
Referência: A-001 Carga Horária: 30 horas semanais
Un. Adm: (240796) E E OLAVO BILAC
A Partir de: 14/12/2024 Até26/01/2025

Processo Nº: 1000004905216

Contratado: (335722/2) FRANCIELLY FREITAS MACIEL DA SILVA
CPF: ***.879.261-**
Cargo/Função: (3468) TECNICO ADMINISTRATIVO
EDUCACIONAL
Referência: A-001 Carga Horária: 30 horas semanais
Un. Adm: (238392) E E MADRE TARCILA
A Partir de: 14/12/2024 Até26/01/2025

Processo Nº: 1000004904281

Contratado: (264229/15) FRANCILMA TEODORA DE OLIVEIRA
CPF: ***.002.081-**
Cargo/Função: (3476) APOIO ADM. EDUCACIONAL-ELEMENTAR
Referência: A-001 Carga Horária: 30 horas semanais
Un. Adm: (232653) E E CINCO DE ABRIL
A Partir de: 14/12/2024 Até26/01/2025

Processo Nº: 1000004904456

Contratado: (291569/19) GABRIELA FERREIRA ROSA
CPF: ***.685.051-**
Cargo/Função: (3506) CONTR.TEMP.FUNCAO PROF.
HABILITADO
Referência: B-001 Carga Horária: 18 horas semanais
Un. Adm: (238074) E E PROF ANA MARIA DO COUTO
A Partir de: 14/12/2024 Até24/01/2025

Processo Nº: 1000004904721

Contratado: (315485/3) GEOVANA DE MOURA
CPF: ***.491.229-**
Cargo/Função: (3476) APOIO ADM. EDUCACIONAL-ELEMENTAR
Referência: A-001 Carga Horária: 30 horas semanais
Un. Adm: (239607) E E ANGELO NADIN
A Partir de: 14/12/2024 Até21/02/2025

Processo Nº: 1000004905224

Contratado: (336211/2) GEOVANNA YMAKURA DE ANDRADE
CPF: ***.503.681-**
Cargo/Função: (3468) TECNICO ADMINISTRATIVO
EDUCACIONAL
Referência: A-001 Carga Horária: 30 horas semanais
Un. Adm: (239518) E E JOAQUIM NUNES ROCHA
A Partir de: 14/12/2024 Até10/05/2025

Processo Nº: 1000004905424

Contratado: (114349/29) GERLANE BATISTA DA SILVA
CPF: ***.265.101-**
Cargo/Função: (3468) TECNICO ADMINISTRATIVO
EDUCACIONAL
Referência: A-001 Carga Horária: 30 horas semanais
Un. Adm: (238252) E E MIN PETRONIO PORTELA NUNES
A Partir de: 14/12/2024 Até26/01/2025

Processo Nº: 1000004905469

Contratado: (248196/14) GERLANYA MARIA DOS SANTOS
CPF: ***.910.734-**
Cargo/Função: (3476) APOIO ADM. EDUCACIONAL-ELEMENTAR
Referência: A-001 Carga Horária: 30 horas semanais
Un. Adm: (233315) E E PARECIS
A Partir de: 14/12/2024 Até26/01/2025

Processo Nº: 1000004904869

Contratado: (308445/9) GESIANE FERREIRA DA SILVA DE JESUS
CPF: ***.472.891-**
Cargo/Função: (3506) CONTR.TEMP.FUNCAO PROF.
HABILITADO
Referência: B-001 Carga Horária: 40 horas semanais
Un. Adm: (238490) E E JOAO DE CAMPOS VIDAL
A Partir de: 14/12/2024 Até26/01/2025

Processo Nº: 1000004905209

Contratado: (323957/5) GEYZIANA DA SILVA CAVALCANTE
CPF: ***.272.271-**
Cargo/Função: (3476) APOIO ADM. EDUCACIONAL-ELEMENTAR
Referência: A-001 Carga Horária: 30 horas semanais
Un. Adm: (233218) E E PROF DJALMA GUILHERME DA SILVA
A Partir de: 14/12/2024 Até02/03/2025

Processo Nº: 1000004904566

Contratado: (311959/6) GISELE CRISTINA DOS SANTOS
PEREIRA
CPF: ***.993.951-**
Cargo/Função: (3476) APOIO ADM. EDUCACIONAL-ELEMENTAR
Referência: A-001 Carga Horária: 30 horas semanais
Un. Adm: (232920) E E HENRIQUE JOSE TRINDADE
A Partir de: 14/12/2024 Até26/01/2025

Processo Nº: 1000004905050

Contratado: (331509/3) GISELE GUSMAO DE ALMEIDA
CPF: ***.909.721-**
Cargo/Função: (3468) TECNICO ADMINISTRATIVO
EDUCACIONAL
Referência: A-001 Carga Horária: 30 horas semanais
Un. Adm: (242659) E E CARLOS IRIGARAY FILHO
A Partir de: 14/12/2024 Até21/02/2025

Processo Nº: 1000004904208

Contratado: (305903/7) GISLAINE ALVES DO CARMO
CPF: ***.745.911-**
Cargo/Função: (3476) APOIO ADM. EDUCACIONAL-ELEMENTAR
Referência: A-001 Carga Horária: 30 horas semanais
Un. Adm: (242861) E E IVONE BORKWSKI DE LIMA
A Partir de: 14/12/2024 Até26/01/2025

Processo Nº: 1000004903913

Contratado: (341916/2) GISLEINE RO OWAIRIDI TSERE RU
CPF: ***.031.461-**
Cargo/Função: (3476) APOIO ADM. EDUCACIONAL-ELEMENTAR
Referência: A-001 Carga Horária: 30 horas semanais
Un. Adm: (241636) E E INDIGENA ADAO TOPTIVO
A Partir de: 14/12/2024 Até20/02/2025

Processo Nº: 1000004904399

Contratado: (223487/19) GUILHERMANIO TSEREDZE
CPF: ***.906.021-**
Cargo/Função: (3476) APOIO ADM. EDUCACIONAL-ELEMENTAR
Referência: A-001 Carga Horária: 30 horas semanais
Un. Adm: (242209) E E INDIGENA MARAIWATSEDE
A Partir de: 14/12/2024 Até26/01/2025

Processo Nº: 1000004905543

Contratado: (250468/65) HELDKLENE FREITAS SOBRINHO DE
OLIVEIRA
CPF: ***.887.681-**
Cargo/Função: (3506) CONTR.TEMP.FUNCAO PROF.
HABILITADO
Referência: B-001 Carga Horária: 36 horas semanais
Un. Adm: (239666) E E 29 DE JULHO
A Partir de: 14/12/2024 Até26/01/2025

Processo Nº: 1000004904729

Contratado: (276874/8) HELIDA PE RANOMRIO
CPF: ***.310.011-**
Cargo/Função: (3476) APOIO ADM. EDUCACIONAL-ELEMENTAR
Referência: A-001 Carga Horária: 30 horas semanais
Un. Adm: (234397) E E INDIGENA CONSTANTINO TSEREROWE
A Partir de: 14/12/2024 Até26/01/2025

Processo Nº: 1000004904284

Contratado: (336136/2) HELOISA MATOS GUIMARAES
CPF: ***.380.221-**
Cargo/Função: (3476) APOIO ADM. EDUCACIONAL-ELEMENTAR
Referência: A-001 Carga Horária: 30 horas semanais
Un. Adm: (232661) E E ANTONIA LEAO DOS SANTOS
A Partir de: 14/12/2024 Até26/01/2025

Processo Nº: 1000004904853

Contratado: (292950/5) HIROILMA MACHADO MACIEL
CPF: ***.843.791-**
Cargo/Função: (3476) APOIO ADM. EDUCACIONAL-ELEMENTAR
Referência: A-001 Carga Horária: 30 horas semanais
Un. Adm: (243655) E E JOAO BORGES VIEIRA
A Partir de: 14/12/2024 Até26/01/2025

Processo Nº: 1000004903488

Contratado: (207918/8) IDELFONSO BORO KUODA
CPF: ***.006.261-**
Cargo/Função: (3468) TECNICO ADMINISTRATIVO
EDUCACIONAL
Referência: A-001 Carga Horária: 30 horas semanais
Un. Adm: (240109) E E SAGRADO CORACAO DE JESUS
A Partir de: 14/12/2024 Até26/01/2025

Processo Nº: 1000004904715

Contratado: (137989/22) IKETE METUKTIRE
CPF: ***.822.401-**
Cargo/Função: (3476) APOIO ADM. EDUCACIONAL-ELEMENTAR
Referência: A-001 Carga Horária: 30 horas semanais
Un. Adm: (242349) E E INDIGENA METUKTIRE
A Partir de: 14/12/2024 Até26/01/2025

Processo Nº: 1000004904050

Contratado: (336360/2) INGRID OHANA DOS SANTOS PEREIRA
CPF: ***.804.701-**
Cargo/Função: (3476) APOIO ADM. EDUCACIONAL-ELEMENTAR
Referência: A-001 Carga Horária: 30 horas semanais
Un. Adm: (243876) E E ANDRE ANTONIO MAGGI
A Partir de: 14/12/2024 Até21/03/2025

Processo Nº: 1000004903659

Contratado: (341932/2) IRENHIKWANDJA MEKRANOTIRE
CPF: ***.461.001-**
Cargo/Função: (3476) APOIO ADM. EDUCACIONAL-ELEMENTAR
Referência: A-001 Carga Horária: 30 horas semanais
Un. Adm: (243817) E E INDIGENA TERENA DE KOMOMOYEA

KOVOERO

A Partir de: 14/12/2024 Até26/01/2025

Processo Nº: 1000004904875

Contratado: (323461/3) IRINEIDE MARIA DE SANTANA
CPF: ***.651.951-**
Cargo/Função: (3476) APOIO ADM. EDUCACIONAL-ELEMENTAR
Referência: A-001 Carga Horária: 30 horas semanais
Un. Adm: (238473) E E ALICE BARBOSA PACHECO
A Partir de: 14/12/2024 Até26/01/2025

Processo Nº: 1000004903395

Contratado: (336475/2) IRIS OLIVEIRA ALVES
CPF: ***.820.861-**
Cargo/Função: (3468) TECNICO ADMINISTRATIVO
EDUCACIONAL
Referência: A-001 Carga Horária: 30 horas semanais
Un. Adm: (240907) E E RAINHA DA PAZ
A Partir de: 14/12/2024 Até26/01/2025

Processo Nº: 1000004904738

Contratado: (313231/7) ISABEL CATARINA SPIGOTTE
CPF: ***.236.371-**
Cargo/Função: (3476) APOIO ADM. EDUCACIONAL-ELEMENTAR
Referência: A-001 Carga Horária: 30 horas semanais
Un. Adm: (241644) E E INDIGENA ELIO TURI RONDON TERENA
A Partir de: 14/12/2024 Até26/01/2025

Processo Nº: 1000004905205**SILVA**

Contratado: (336218/2) ISABELA FERNANDA MORETI ALVES DA
CPF: ***.090.151-**
Cargo/Função: (3476) APOIO ADM. EDUCACIONAL-ELEMENTAR
Referência: A-001 Carga Horária: 30 horas semanais
Un. Adm: (239518) E E JOAQUIM NUNES ROCHA
A Partir de: 14/12/2024 Até27/01/2025

Processo Nº: 1000004904076

Contratado: (330379/3) ISABELLA TAUFMANN LOPES
CPF: ***.053.641-**
Cargo/Função: (3476) APOIO ADM. EDUCACIONAL-ELEMENTAR
Referência: A-001 Carga Horária: 30 horas semanais
Un. Adm: (238341) E E JADA TORRES
A Partir de: 14/12/2024 Até19/03/2025

Processo Nº: 1000004904599

Contratado: (254544/20) ITELVINA FARIAS FILHO ALVES
CPF: ***.075.031-**
Cargo/Função: (3476) APOIO ADM. EDUCACIONAL-ELEMENTAR
Referência: A-001 Carga Horária: 30 horas semanais
Un. Adm: (240532) E E JOSE DE ALENCAR
A Partir de: 14/12/2024 Até26/01/2025

Processo Nº: 1000004905111

Contratado: (254956/15) IVANDA FELIX
CPF: ***.086.541-**
Cargo/Função: (3476) APOIO ADM. EDUCACIONAL-ELEMENTAR
Referência: A-001 Carga Horária: 30 horas semanais
Un. Adm: (238279) E E ANTONIO HORTOLLANI
A Partir de: 14/12/2024 Até26/01/2025

Processo Nº: 1000004903758

Contratado: (339497/2) IVANILDO LIVINO DE OLIVEIRA
CPF: ***.937.022-**
Cargo/Função: (3468) TECNICO ADMINISTRATIVO
EDUCACIONAL
Referência: A-001 Carga Horária: 30 horas semanais
Un. Adm: (233293) E E 12 DE OUTUBRO
A Partir de: 14/12/2024 Até26/01/2025

Processo Nº: 1000004904831

Contratado: (131617/83) IVONEIDE DIAS DA PAZ
CPF: ***.704.531-**
Cargo/Função: (3506) CONTR.TEMP.FUNCAO PROF.
HABILITADO
Referência: B-001 Carga Horária: 40 horas semanais
Un. Adm: (242284) E E ANDRE ANTONIO MAGGI
A Partir de: 14/12/2024 Até28/03/2025

Processo Nº: 1000004904708

Contratado: (310800/6) IZANE MONICA DA SILVA
CPF: ***.725.331-**
Cargo/Função: (3468) TECNICO ADMINISTRATIVO
EDUCACIONAL
Referência: A-001 Carga Horária: 30 horas semanais
Un. Adm: (240184) E E MAXIMIANA DO NASCIMENTO
A Partir de: 14/12/2024 Até26/01/2025

Processo Nº: 1000004904742

Contratado: (129849/25) IZAQUES FERMINO MENDES
CPF: ***.486.291-**
Cargo/Função: (3476) APOIO ADM. EDUCACIONAL-ELEMENTAR
Referência: A-001 Carga Horária: 30 horas semanais
Un. Adm: (243817) E E INDIGENA TERENA DE KOMOMOYEA
KOVOERO
A Partir de: 14/12/2024 Até26/01/2025

Processo Nº: 1000004905480

Contratado: (343871/4) JACQUELINE COSTA SANTOS
CPF: ***.073.331-**
Cargo/Função: (3468) TECNICO ADMINISTRATIVO
EDUCACIONAL
Referência: A-001 Carga Horária: 30 horas semanais
Un. Adm: (239933) E E SAO PEDRO APOSTOLO
A Partir de: 14/12/2024 Até26/01/2025

Processo Nº: 1000004904346

Contratado: (339456/2) JADE CARVALHO SILVA
CPF: ***.423.071-**
Cargo/Função: (3476) APOIO ADM. EDUCACIONAL-ELEMENTAR
Referência: A-001 Carga Horária: 30 horas semanais
Un. Adm: (238082) E E SANTOS DUMONT
A Partir de: 14/12/2024 Até23/12/2024

Processo Nº: 1000004903978

Contratado: (336147/2) JAMILLY TELES DE MATOS
CPF: ***.108.471-**
Cargo/Função: (3468) TECNICO ADMINISTRATIVO
EDUCACIONAL
Referência: A-001 Carga Horária: 30 horas semanais
Un. Adm: (243639) E E POXOREO
A Partir de: 14/12/2024 Até31/01/2025

Processo Nº: 1000004905537

Contratado: (307907/3) JANAINA DE LIMA FERREIRA
CPF: ***.019.601-**
Cargo/Função: (6027) ANALISTA DESENV ECON SOCIAL L 10050
Referência: A-001 Carga Horária: 40 horas semanais
Un. Adm: (237345) COORD DE PATRIMONIO MOBILIARIO E
MATERIAIS
A Partir de: 02/12/2024 Até31/12/2025

Processo Nº: 1000004904907

Contratado: (142491/23) JANERE SILVA NARDES
CPF: ***.268.811-**
Cargo/Função: (3476) APOIO ADM. EDUCACIONAL-ELEMENTAR
Referência: A-001 Carga Horária: 30 horas semanais
Un. Adm: (239100) E E CLEINIA ROSALINA SOUZA
A Partir de: 14/12/2024 Até26/01/2025

Processo Nº: 1000004904588

Contratado: (318153/3) JAQUELINE DE SOUZA
CPF: ***.849.201-**
Cargo/Função: (3476) APOIO ADM. EDUCACIONAL-ELEMENTAR
Referência: A-001 Carga Horária: 30 horas semanais
Un. Adm: (237841) E E DOM AQUINO CORREA
A Partir de: 14/12/2024 Até26/01/2025

Processo Nº: 1000004905203

Contratado: (331384/4) JESSICA DA SILVA GOMES
CPF: ***.355.401-**
Cargo/Função: (3468) TECNICO ADMINISTRATIVO
EDUCACIONAL
Referência: A-001 Carga Horária: 30 horas semanais
Un. Adm: (240168) E E ARGEU AUGUSTO DE MORAES
A Partir de: 14/12/2024 Até26/01/2025

Processo Nº: 1000004903746

Contratado: (345421/3) JESSICA DE SOUZA TIAGO SILVA
CPF: ***.574.841-**
Cargo/Função: (3468) TECNICO ADMINISTRATIVO
EDUCACIONAL
Referência: A-001 Carga Horária: 30 horas semanais
Un. Adm: (240931) E E CONQUISTA DOESTE
A Partir de: 14/12/2024 Até26/01/2025

Processo Nº: 1000004904969

Contratado: (340245/2) JESSICA DOS SANTOS OJEDA
CPF: ***.533.691-**
Cargo/Função: (3476) APOIO ADM. EDUCACIONAL-ELEMENTAR
Referência: A-001 Carga Horária: 30 horas semanais
Un. Adm: (241466) E E DE ENSINO ESPECIAL LUZ DO SABER
A Partir de: 14/12/2024 Até26/01/2025

Processo Nº: 1000004904562

Contratado: (346082/2) JESSICA MARIA DO NASCIMENTO NETO
CPF: ***.616.311-**
Cargo/Função: (3468) TECNICO ADMINISTRATIVO
EDUCACIONAL
Referência: A-001 Carga Horária: 30 horas semanais
Un. Adm: (244759) E E COUTINHO UNIAO
A Partir de: 14/12/2024 Até26/01/2025

Processo Nº: 1000004905426

Contratado: (336361/2) JESSICA VICENTE DE FARIAS DA SILVA
CPF: ***.754.371-**
Cargo/Função: (3468) TECNICO ADMINISTRATIVO
EDUCACIONAL
Referência: A-001 Carga Horária: 30 horas semanais
Un. Adm: (243876) E E ANDRE ANTONIO MAGGI
A Partir de: 14/12/2024 Até26/01/2025

Processo Nº: 1000004904857

Contratado: (337564/10) JHENIFER RIBEIRO VALADAO MATEUS
CPF: ***.792.811-**
Cargo/Função: (3506) CONTR.TEMP.FUNCAO PROF.
HABILITADO
Referência: B-001 Carga Horária: 18 horas semanais
Un. Adm: (242713) E E MIL TIRADENTES 1o TEN C HEN PASCH
SCHEIFER
A Partir de: 01/12/2024 Até15/02/2025

Processo Nº: 1000004903115

Contratado: (336097/2) JOANDERSON SILVA RODRIGUES
CPF: ***.866.981-**
Cargo/Função: (3468) TECNICO ADMINISTRATIVO
EDUCACIONAL
Referência: A-001 Carga Horária: 30 horas semanais
Un. Adm: (242837) E E LEONISIO LEMOS MELO
A Partir de: 14/12/2024 Até26/01/2025

Processo Nº: 1000004904166

Contratado: (254483/9) JOAO DAVID SILVA LICERAS
CPF: ***.262.601-**
Cargo/Função: (3468) TECNICO ADMINISTRATIVO
EDUCACIONAL
Referência: A-001 Carga Horária: 30 horas semanais
Un. Adm: (232327) E E PEDRO FERREIRA
A Partir de: 14/12/2024 Até26/01/2025

Processo Nº: 1000004904998

Contratado: (336027/2) JODILSON SOUZA DE ARRUDA
CPF: ***.926.711-**
Cargo/Função: (3468) TECNICO ADMINISTRATIVO
EDUCACIONAL
Referência: A-001 Carga Horária: 30 horas semanais
Un. Adm: (239704) E E FREI EMILIANO MONTEIRO
A Partir de: 14/12/2024 Até26/01/2025

Processo Nº: 1000004903874

Contratado: (331802/3) JOICY DA SILVA ANTERO
CPF: ***.137.921-**
Cargo/Função: (3476) APOIO ADM. EDUCACIONAL-ELEMENTAR
Referência: A-001 Carga Horária: 30 horas semanais
Un. Adm: (238848) E E SAO GERALDO
A Partir de: 14/12/2024 Até07/02/2025

Processo Nº: 1000004904224

Contratado: (260120/17) JOMAR DA COSTA
CPF: ***.778.591-**
Cargo/Função: (3476) APOIO ADM. EDUCACIONAL-ELEMENTAR
Referência: A-001 Carga Horária: 30 horas semanais
Un. Adm: (241709) E E MADRE CRISTINA
A Partir de: 14/12/2024 Até26/01/2025

Processo Nº: 1000004904598

Contratado: (305889/6) JONAINA DA SILVA
CPF: ***.800.421-**
Cargo/Função: (3476) APOIO ADM. EDUCACIONAL-ELEMENTAR
Referência: A-001 Carga Horária: 30 horas semanais
Un. Adm: (232831) E E INDIGENA ETHEREPUIY
A Partir de: 14/12/2024 Até26/01/2025

Processo Nº: 1000004904570

Contratado: (224299/18) JORGE PROTODI XAVANTE
CPF: ***.186.851-**
Cargo/Função: (3476) APOIO ADM. EDUCACIONAL-ELEMENTAR
Referência: A-001 Carga Horária: 30 horas semanais
Un. Adm: (244619) E E INDIGENA SAMUEL SAHUTUWE
A Partir de: 14/12/2024 Até26/01/2025

Processo Nº: 1000004904543

Contratado: (312296/5) JOSAINE JESUS MURTA PAPA
CPF: ***.414.741-**
Cargo/Função: (3476) APOIO ADM. EDUCACIONAL-ELEMENTAR
Referência: A-001 Carga Horária: 30 horas semanais
Un. Adm: (233366) E E BENEDITA DE ALMEIDA
A Partir de: 14/12/2024 Até26/01/2025

Processo Nº: 1000004905141

Contratado: (64653/19) JOSE MARIO KUGARUBO BORORO
CPF: ***.771.641-**
Cargo/Função: (3476) APOIO ADM. EDUCACIONAL-ELEMENTAR
Referência: A-001 Carga Horária: 30 horas semanais
Un. Adm: (240109) E E SAGRADO CORACAO DE JESUS
A Partir de: 14/12/2024 Até26/01/2025

Processo Nº: 1000004904999

Contratado: (237494/3) JOSENITA MACEDO DE SOUZA
CPF: ***.619.181-**
Cargo/Função: (3476) APOIO ADM. EDUCACIONAL-ELEMENTAR
Referência: A-001 Carga Horária: 30 horas semanais
Un. Adm: (232327) E E PEDRO FERREIRA
A Partir de: 14/12/2024 Até26/01/2025

Processo Nº: 1000004905700

Contratado: (342894/2) JOSIANE CRISTINA LUCAS REGIS
CPF: ***.737.971-**
Cargo/Função: (3506) CONTR.TEMP.FUNCAO PROF.
HABILITADO
Referência: B-001 Carga Horária: 36 horas semanais
Un. Adm: (244287) E E DR ARNALDO ESTEVAO DE FIGUEIREDO
A Partir de: 14/12/2024 Até26/01/2025

Processo Nº: 1000004905087

Contratado: (323257/4) JOSILENE APARECIDA RIBEIRO
CPF: ***.964.611-**
Cargo/Função: (3476) APOIO ADM. EDUCACIONAL-ELEMENTAR
Referência: A-001 Carga Horária: 30 horas semanais
Un. Adm: (232912) E E PEDRO BARBOSA
A Partir de: 14/12/2024 Até26/01/2025

Processo Nº: 1000004904888

Contratado: (263393/17) JULIANA DA SILVA RODRIGUES
ARRUDA
CPF: ***.439.501-**
Cargo/Função: (3468) TECNICO ADMINISTRATIVO
EDUCACIONAL
Referência: A-001 Carga Horária: 30 horas semanais
Un. Adm: (232688) E E ANTONIO GARCIA
A Partir de: 14/12/2024 Até26/01/2025

Processo Nº: 1000004902526

Contratado: (283057/35) JULIANA PATRICIA BORGES DE LIMA
CPF: ***.342.791-**
Cargo/Função: (3506) CONTR.TEMP.FUNCAO PROF.
HABILITADO
Referência: B-001 Carga Horária: 08 horas semanais
Un. Adm: (238813) E E PE JOSE DE ANCHIETA
A Partir de: 14/12/2024 Até26/01/2025

Processo Nº: 1000004904563

Contratado: (261796/16) KAFUSALA KALAPALO
CPF: ***.171.271-**
Cargo/Função: (3468) TECNICO ADMINISTRATIVO
EDUCACIONAL
Referência: A-001 Carga Horária: 30 horas semanais
Un. Adm: (240877) E E INDIGENA IKPENG
A Partir de: 14/12/2024 Até26/01/2025

Processo Nº: 1000004904108

Contratado: (231818/20) KAMILA NOELY CARDOSO TAVARES
CPF: ***.485.331-**
Cargo/Função: (3468) TECNICO ADMINISTRATIVO
EDUCACIONAL
Referência: A-001 Carga Horária: 30 horas semanais
Un. Adm: (239909) E E 7 DE SETEMBRO
A Partir de: 14/12/2024 Até26/01/2025

Processo Nº: 1000004905684

Contratado: (239417/45) KARINA FRANCIELI LANCANOVA
BIANCHINI
CPF: ***.548.809-**
Cargo/Função: (3506) CONTR.TEMP.FUNCAO PROF.
HABILITADO
Referência: B-001 Carga Horária: 36 horas semanais
Un. Adm: (242055) E E JOSE APARECIDO RIBEIRO
A Partir de: 14/12/2024 Até26/01/2025

Processo Nº: 1000004905437

Contratado: (343729/2) KAROLAYNE EVANGELISTA DE PAULA
CPF: ***.496.471-**
Cargo/Função: (3506) CONTR.TEMP.FUNCAO PROF.
HABILITADO
Referência: B-001 Carga Horária: 36 horas semanais
Un. Adm: (240664) E E PROF ANA MARIA DAS GRACAS S
NORONHA
A Partir de: 14/12/2024 Até26/01/2025

Processo Nº: 1000004904617

Contratado: (307655/10) KAROLINY LIS GOMES VIEIRA
CPF: ***.734.141-**
Cargo/Função: (3506) CONTR.TEMP.FUNCAO PROF.
HABILITADO
Referência: B-001 Carga Horária: 40 horas semanais
Un. Adm: (237680) E E JOAO MATHEUS BARBOSA
A Partir de: 14/12/2024 Até12/04/2025

Processo Nº: 1000004903962

Contratado: (316991/4) KASSIA LINDSAY PEREIRA DA SILVA
CPF: ***.670.701-**
Cargo/Função: (3468) TECNICO ADMINISTRATIVO
EDUCACIONAL
Referência: A-001 Carga Horária: 30 horas semanais
Un. Adm: (243760) E E CREMILDA DE OLIVEIRA VIANA
A Partir de: 14/12/2024 Até11/03/2025

Processo Nº: 1000004905008

Contratado: (344576/2) KATHERINE PAZ VORISEK LOSCHNER
CPF: ***.202.651-**
Cargo/Função: (3506) CONTR.TEMP.FUNCAO PROF.
HABILITADO
Referência: B-001 Carga Horária: 36 horas semanais
Un. Adm: (243361) E E ENIO PIPINO
A Partir de: 14/12/2024 Até21/01/2025

Processo Nº: 1000004905517

Contratado: (341369/3) KATIA LETICIA CAVALCANTE DA SILVA
CPF: ***.704.081-**
Cargo/Função: (3506) CONTR.TEMP.FUNCAO PROF.
HABILITADO
Referência: B-001 Carga Horária: 24 horas semanais
Un. Adm: (237825) E E IARA MARIA MINOTTO GOMES
A Partir de: 14/12/2024 Até26/01/2025

Processo Nº: 1000004904614

Contratado: (274041/14) KATIA PATRINE SCHROFFER
CPF: ***.657.841-**
Cargo/Função: (3476) APOIO ADM. EDUCACIONAL-ELEMENTAR
Referência: A-001 Carga Horária: 30 horas semanais
Un. Adm: (244759) E E COUTINHO UNIAO
A Partir de: 14/12/2024 Até26/01/2025

Processo Nº: 1000004905136

Contratado: (336429/2) KAUANNE MIRELLA SANTOS DA SILVA
CPF: ***.443.611-**
Cargo/Função: (3476) APOIO ADM. EDUCACIONAL-ELEMENTAR
Referência: A-001 Carga Horária: 30 horas semanais
Un. Adm: (238260) E E RAMON SANCHES MARQUES
A Partir de: 14/12/2024 Até26/01/2025

Processo Nº: 1000004904900

Contratado: (233694/25) KEILA REJANE WARMLING
CPF: ***.349.451-**
Cargo/Função: (3506) CONTR.TEMP.FUNCAO PROF.

HABILITADO

Referência: B-001 Carga Horária: 36 horas semanais
Un. Adm: (238953) E E DOM BOSCO
A Partir de: 14/12/2024 Até18/05/2025

Processo Nº: 1000004904986

Contratado: (246629/64) KEITH LEANDRO DE SOUZA
CPF: ***.641.851-**
Cargo/Função: (3506) CONTR.TEMP.FUNCAO PROF.

HABILITADO

Referência: B-001 Carga Horária: 36 horas semanais
Un. Adm: (237612) E E MILTON DA COSTA FERREIRA
A Partir de: 14/12/2024 Até14/03/2025

Processo Nº: 1000004904741

Contratado: (323135/3) KEITHYELLEN NUNES DE AQUINO
CPF: ***.993.141-**
Cargo/Função: (3468) TECNICO ADMINISTRATIVO

EDUCACIONAL

Referência: A-001 Carga Horária: 30 horas semanais
Un. Adm: (238210) E E TANCREDO DE ALMEIDA NEVES
A Partir de: 14/12/2024 Até26/01/2025

Processo Nº: 1000004905235

Contratado: (252265/53) KELLI CRISTINA DA SILVA PRADO
CPF: ***.199.191-**
Cargo/Função: (3506) CONTR.TEMP.FUNCAO PROF.

HABILITADO

Referência: B-001 Carga Horária: 39 horas semanais
Un. Adm: (237540) E E PROF HELIODORO CAPISTRANO DA SILVA
A Partir de: 14/12/2024 Até26/01/2025

Processo Nº: 1000004905088

Contratado: (311148/5) KESYA DOS SANTOS OLIVEIRA DE SOUZA
CPF: ***.283.191-**
Cargo/Função: (3476) APOIO ADM. EDUCACIONAL-ELEMENTAR
Referência: A-001 Carga Horária: 30 horas semanais
Un. Adm: (233234) E E BOM JARDIM
A Partir de: 14/12/2024 Até26/01/2025

Processo Nº: 1000004904904

Contratado: (317414/6) KETHILLYN RAYANNE DA COSTA BRITO
CPF: ***.563.461-**
Cargo/Função: (3468) TECNICO ADMINISTRATIVO
EDUCACIONAL
Referência: A-001 Carga Horária: 30 horas semanais
Un. Adm: (238775) E E D CEZINA ANTONIA BOTELHO
A Partir de: 14/12/2024 Até26/01/2025

Processo Nº: 1000004904154

Contratado: (340291/2) KETLLY PAULA DE SOUZA TENORIO
CPF: ***.465.991-**
Cargo/Função: (3506) CONTR.TEMP.FUNCAO PROF.
HABILITADO
Referência: B-001 Carga Horária: 30 horas semanais
Un. Adm: (238309) E E WILSON DE ALMEIDA
A Partir de: 14/12/2024 Até28/12/2024

Processo Nº: 1000004904824

Contratado: (342084/2) KYRIA NASLA VIANA ALI
CPF: ***.132.631-**
Cargo/Função: (3468) TECNICO ADMINISTRATIVO
EDUCACIONAL
Referência: A-001 Carga Horária: 30 horas semanais
Un. Adm: (237523) E E JOAQUINA CERQUEIRA CALDAS
A Partir de: 14/12/2024 Até31/12/2024

Processo Nº: 1000004905142

Contratado: (338006/2) LAIZA DE SOUZA FERNANDES DOS SANTOS
CPF: ***.315.711-**
Cargo/Função: (3476) APOIO ADM. EDUCACIONAL-ELEMENTAR
Referência: A-001 Carga Horária: 30 horas semanais
Un. Adm: (240168) E E ARGEU AUGUSTO DE MORAES
A Partir de: 14/12/2024 Até26/01/2025

Processo Nº: 1000004905146

Contratado: (317416/5) LAURINDO TSEREMO IWE
CPF: ***.980.081-**
Cargo/Função: (3476) APOIO ADM. EDUCACIONAL-ELEMENTAR
Referência: A-001 Carga Horária: 30 horas semanais
Un. Adm: (244635) E E INDIGENA RAI RATE
A Partir de: 14/12/2024 Até26/01/2025

Processo Nº: 1000004904444

Contratado: (311194/6) LEIDIANA MACEDO DA SILVA
CPF: ***.280.931-**
Cargo/Função: (3468) TECNICO ADMINISTRATIVO
EDUCACIONAL
Referência: A-001 Carga Horária: 30 horas semanais
Un. Adm: (244660) E E SANTO ANTONIO
A Partir de: 14/12/2024 Até26/01/2025

Processo Nº: 1000004905476

Contratado: (239783/15) LEIDIANE POQUIVIQUE AGUILERA
CPF: ***.834.911-**
Cargo/Função: (3468) TECNICO ADMINISTRATIVO
EDUCACIONAL
Referência: A-001 Carga Horária: 30 horas semanais
Un. Adm: (233269) E E 11 DE AGOSTO
A Partir de: 14/12/2024 Até26/01/2025

Processo Nº: 1000004904840

Contratado: (292040/7) LEILA SOUZA DA SILVA
CPF: ***.314.011-**
Cargo/Função: (3476) APOIO ADM. EDUCACIONAL-ELEMENTAR
Referência: A-001 Carga Horária: 30 horas semanais
Un. Adm: (232726) E E M T 2 SARG PM WELITON P DUARTE
A Partir de: 14/12/2024 Até26/01/2025

Processo Nº: 1000004904215

Contratado: (312815/5) LEILIANE CHUE MUQUISSAI
CPF: ***.916.911-**
Cargo/Função: (3476) APOIO ADM. EDUCACIONAL-ELEMENTAR
Referência: A-001 Carga Horária: 30 horas semanais
Un. Adm: (244546) E E INDIGENA CHIQUITANO JOSE TURIBIO
A Partir de: 14/12/2024 Até26/01/2025

Processo Nº: 1000004904103

Contratado: (340995/3) LENICE CRISTINA DA HORA
CPF: ***.149.431-**
Cargo/Função: (3506) CONTR.TEMP.FUNCAO PROF.
HABILITADO
Referência: B-001 Carga Horária: 40 horas semanais
Un. Adm: (238392) E E MADRE TARCILA
A Partir de: 14/12/2024 Até20/12/2024

Processo Nº: 1000004905024

Contratado: (224058/21) LEOPOLDINA SOUZA DE OLIVEIRA SANTOS
CPF: ***.964.831-**
Cargo/Função: (3476) APOIO ADM. EDUCACIONAL-ELEMENTAR
Referência: A-001 Carga Horária: 30 horas semanais
Un. Adm: (237655) E E DOM VUNIBALDO
A Partir de: 14/12/2024 Até26/01/2025

Processo Nº: 1000004903911

Contratado: (221129/66) LETICIA RIOS SAMPAIO

CPF: ***.720.971-**

Cargo/Função: (3506) CONTR.TEMP.FUNCAO PROF.

HABILITADO

Referência: B-001 Carga Horária: 08 horas semanais

Un. Adm: (239003) E E JOAO SATO

A Partir de: 14/12/2024 Até16/12/2024

Processo Nº: 1000004905538

Contratado: (335463/2) LETICIA RODRIGUES FREIRES

CPF: ***.276.801-**

Cargo/Função: (3468) TECNICO ADMINISTRATIVO

EDUCACIONAL

Referência: A-001 Carga Horária: 30 horas semanais

Un. Adm: (243051) E E MARIO DE ANDRADE

A Partir de: 14/12/2024 Até26/01/2025

Processo Nº: 1000004904932

Contratado: (303265/12) LIGIA THIX DE OLIVEIRA

CPF: ***.905.449-**

Cargo/Função: (3506) CONTR.TEMP.FUNCAO PROF.

HABILITADO

Referência: B-001 Carga Horária: 27 horas semanais

Un. Adm: (239950) E E DOM AQUINO CORREA

A Partir de: 14/12/2024 Até28/03/2025

Processo Nº: 1000004904229

Contratado: (324921/3) LILIANE MATOS DA SILVA

CPF: ***.143.021-**

Cargo/Função: (3476) APOIO ADM. EDUCACIONAL-ELEMENTAR

Referência: A-001 Carga Horária: 30 horas semanais

Un. Adm: (241598) E E SANTA CRUZ

A Partir de: 14/12/2024 Até26/01/2025

Processo Nº: 1000004904572

Contratado: (336293/2) LILIANE ZATAR DA SILVA

CPF: ***.637.951-**

Cargo/Função: (3476) APOIO ADM. EDUCACIONAL-ELEMENTAR

Referência: A-001 Carga Horária: 30 horas semanais

Un. Adm: (242527) E E MARECHAL RONDON

A Partir de: 14/12/2024 Até26/01/2025

Processo Nº: 1000004902468

Contratado: (317083/7) LUANA FERREIRA DOS SANTOS

CPF: ***.389.341-**

Cargo/Função: (3476) APOIO ADM. EDUCACIONAL-ELEMENTAR

Referência: A-001 Carga Horária: 30 horas semanais

Un. Adm: (237744) E E ARLINDO ESTILAC LEAL

A Partir de: 14/12/2024 Até11/02/2025

Processo Nº: 1000004905319

Contratado: (324392/6) LUANA MENDES DE FARIA ALVES DA SILVA

CPF: ***.207.301-**

Cargo/Função: (3468) TECNICO ADMINISTRATIVO

EDUCACIONAL

Referência: A-001 Carga Horária: 30 horas semanais

Un. Adm: (238325) E E MANOEL MARINHEIRO

A Partir de: 14/12/2024 Até26/01/2025

Processo Nº: 1000004904157

Contratado: (330563/7) LUANA PINTO AGUIAR

CPF: ***.552.371-**

Cargo/Função: (3468) TECNICO ADMINISTRATIVO

EDUCACIONAL

Referência: A-001 Carga Horária: 30 horas semanais

Un. Adm: (239933) E E SAO PEDRO APOSTOLO

A Partir de: 14/12/2024 Até26/01/2025

Processo Nº: 1000004904970

Contratado: (291918/23) LUANNA ALVES RIBEIRO BARCELOS DE SOUZA

CPF: ***.096.251-**

Cargo/Função: (3506) CONTR.TEMP.FUNCAO PROF.

HABILITADO

Referência: B-001 Carga Horária: 36 horas semanais

Un. Adm: (233390) E E MANOEL DE BARROS

A Partir de: 14/12/2024 Até28/04/2025

Processo Nº: 1000004905214

Contratado: (324281/6) LUANY GOMES DE ALMEIDA

CPF: ***.416.701-**

Cargo/Função: (3476) APOIO ADM. EDUCACIONAL-ELEMENTAR

Referência: A-001 Carga Horária: 30 horas semanais

Un. Adm: (240583) E E SAO LUIZ

A Partir de: 14/12/2024 Até02/02/2025

Processo Nº: 1000004904711

Contratado: (305971/4) LUCIANA CABRAL SANTOS DE OLIVEIRA

CPF: ***.294.271-**

Cargo/Função: (3476) APOIO ADM. EDUCACIONAL-ELEMENTAR

Referência: A-001 Carga Horária: 30 horas semanais

Un. Adm: (243469) E E CEL ANTONIO PAES DE BARROS

A Partir de: 14/12/2024 Até28/03/2025

Processo Nº: 1000004904044

Contratado: (339708/2) LUCIANA SILVA CARVALHO

CPF: ***.980.603-**

Cargo/Função: (3476) APOIO ADM. EDUCACIONAL-ELEMENTAR

Referência: A-001 Carga Horária: 30 horas semanais

Un. Adm: (243876) E E ANDRE ANTONIO MAGGI

A Partir de: 14/12/2024 Até17/01/2025

Processo Nº: 1000004905691

Contratado: (292682/6) LUCIANE DA SILVA FERREIRA

CPF: ***.218.761-**

Cargo/Função: (3506) CONTR.TEMP.FUNCAO PROF.

HABILITADO

Referência: B-001 Carga Horária: 36 horas semanais

Un. Adm: (242527) E E MARECHAL RONDON

A Partir de: 14/12/2024 Até26/01/2025

Processo Nº: 1000004904213

Contratado: (128774/23) LUCIRLEI DOS SANTOS

CPF: ***.594.041-**

Cargo/Função: (3476) APOIO ADM. EDUCACIONAL-ELEMENTAR

Referência: A-001 Carga Horária: 30 horas semanais

Un. Adm: (237779) E E DR MARIO CORREA DA COSTA

A Partir de: 14/12/2024 Até26/01/2025

Processo Nº: 1000004904726

Contratado: (320509/4) LUISA BOMDESPACHO RODRIGUES

CPF: ***.077.931-**

Cargo/Função: (3468) TECNICO ADMINISTRATIVO

EDUCACIONAL

Referência: A-001 Carga Horária: 30 horas semanais

Un. Adm: (238562) E E REUNIDAS DE CACHOEIRA RICA

A Partir de: 14/12/2024 Até26/01/2025

Processo Nº: 1000004904902

Contratado: (306760/3) LUTI KALAPALO

CPF: ***.974.961-**

Cargo/Função: (3476) APOIO ADM. EDUCACIONAL-ELEMENTAR

Referência: A-001 Carga Horária: 30 horas semanais

Un. Adm: (233463) ESC ESTADUAL INDIGENA CENTRAL AIHA

A Partir de: 14/12/2024 Até26/01/2025

Processo Nº: 1000004905072**Contratado: (315496/4) LUZILENE DA SILVA MIRANDA DE OLIVEIRA**

CPF: ***.548.321-**

Cargo/Função: (3476) APOIO ADM. EDUCACIONAL-ELEMENTAR

Referência: A-001 Carga Horária: 30 horas semanais

Un. Adm: (232858) E E DOROTH STONG

A Partir de: 14/12/2024 Até26/01/2025

Processo Nº: 1000004905420**Contratado: (292360/8) LUZIMAR MARIA MOREIRA**

CPF: ***.457.781-**

Cargo/Função: (3476) APOIO ADM. EDUCACIONAL-ELEMENTAR

Referência: A-001 Carga Horária: 30 horas semanais

Un. Adm: (240680) E E VILA PROGRESSO

A Partir de: 14/12/2024 Até10/03/2025

Processo Nº: 1000004904859**Contratado: (335374/2) LUZINETE DANTAS DE ARAUJO ALVES**

CPF: ***.397.471-**

Cargo/Função: (3476) APOIO ADM. EDUCACIONAL-ELEMENTAR

Referência: A-001 Carga Horária: 30 horas semanais

Un. Adm: (243680) E E BOA ESPERANCA

A Partir de: 14/12/2024 Até26/01/2025

Processo Nº: 1000004904753**Contratado: (238581/25) MAEDIMA FATIMA WEIRICH**

CPF: ***.664.131-**

Cargo/Função: (3476) APOIO ADM. EDUCACIONAL-ELEMENTAR

Referência: A-001 Carga Horária: 30 horas semanais

Un. Adm: (232742) E E TERRA NOVA

A Partir de: 14/12/2024 Até26/01/2025

Processo Nº: 1000004905201**Contratado: (331013/9) MAIRA DOS ANJOS CORDEIRO**

CPF: ***.112.002-**

Cargo/Função: (3506) CONTR.TEMP.FUNCAO PROF.

HABILITADO

Referência: B-001 Carga Horária: 17 horas semanais

Un. Adm: (238970) E E 13 DE MAIO

A Partir de: 14/12/2024 Até18/03/2025

Processo Nº: 1000004905028**Contratado: (313156/4) MAISA SILVA BARROS**

CPF: ***.204.011-**

Cargo/Função: (3468) TECNICO ADMINISTRATIVO

EDUCACIONAL

Referência: A-001 Carga Horária: 30 horas semanais

Un. Adm: (239534) E E JOSE DE LIMA BARROS

A Partir de: 14/12/2024 Até26/01/2025

Processo Nº: 1000004904389**Contratado: (341969/2) MAIZESI SILVA ARAUJO**

CPF: ***.423.761-**

Cargo/Função: (3468) TECNICO ADMINISTRATIVO

EDUCACIONAL

Referência: A-001 Carga Horária: 30 horas semanais

Un. Adm: (244791) E E ROBERVAL COSTA REIS

A Partir de: 14/12/2024 Até26/01/2025

Processo Nº: 1000004904209**Contratado: (266118/11) MARCIA ALVES DE OLIVEIRA**

CPF: ***.538.001-**

Cargo/Função: (3476) APOIO ADM. EDUCACIONAL-ELEMENTAR

Referência: A-001 Carga Horária: 30 horas semanais

Un. Adm: (241008) E E RUI BARBOSA

A Partir de: 14/12/2024 Até26/01/2025

Processo Nº: 1000004904784**Contratado: (269176/22) MARCIA MARIA DE OLIVEIRA SIQUEIRA**

CPF: ***.429.971-**

Cargo/Função: (3476) APOIO ADM. EDUCACIONAL-ELEMENTAR

Referência: A-001 Carga Horária: 30 horas semanais

Un. Adm: (238732) E E RAI0 DE SOL

A Partir de: 14/12/2024 Até26/01/2025

Processo Nº: 1000004904534**Contratado: (238548/19) MARIA APARECIDA DOS SANTOS**

CPF: ***.059.811-**

Cargo/Função: (3476) APOIO ADM. EDUCACIONAL-ELEMENTAR

Referência: A-001 Carga Horária: 30 horas semanais

Un. Adm: (232785) E E DECIO LUIZ FURIGO

A Partir de: 14/12/2024 Até26/01/2025

Processo Nº: 1000004904613**Contratado: (340925/2) MARIA APARECIDA ESPINDOLA**

CPF: ***.301.801-**

Cargo/Função: (3476) APOIO ADM. EDUCACIONAL-ELEMENTAR

Referência: A-001 Carga Horária: 30 horas semanais

Un. Adm: (243701) E E MARIA MIRANDA ARAUJO

A Partir de: 14/12/2024 Até26/01/2025

Processo Nº: 1000004905007**Contratado: (343525/3) MARIA APARECIDA GOMES SILVA**

CPF: ***.081.421-**

Cargo/Função: (3476) APOIO ADM. EDUCACIONAL-ELEMENTAR

Referência: A-001 Carga Horária: 30 horas semanais

Un. Adm: (239380) E E JOSE RODRIGUES DOS SANTOS

A Partir de: 14/12/2024 Até26/01/2025

Processo Nº: 1000004904068**Contratado: (303421/3) MARIA APARECIDA TEIXEIRA**

CPF: ***.347.051-**

Cargo/Função: (3506) CONTR.TEMP.FUNCAO PROF.

HABILITADO

Referência: B-001 Carga Horária: 36 horas semanais

Un. Adm: (232440) E E 7 DE SETEMBRO

A Partir de: 14/12/2024 Até22/03/2025

Processo Nº: 1000004905657**Contratado: (311584/20) MARIA CLARA DA SILVA GENRO**

CPF: ***.112.731-**

Cargo/Função: (3506) CONTR.TEMP.FUNCAO PROF.

HABILITADO

Referência: B-001 Carga Horária: 40 horas semanais

Un. Adm: (235741) E E MIL TIRADENTES DR MANOEL JOSE

MURTINHO

A Partir de: 14/12/2024 Até26/01/2025

Processo Nº: 1000004903752**Contratado: (236397/15) MARIA CRISTINA CATELLANI RUICCI**

CPF: ***.570.851-**

Cargo/Função: (3468) TECNICO ADMINISTRATIVO

EDUCACIONAL

Referência: A-001 Carga Horária: 30 horas semanais

Un. Adm: (243647) E E ARGEMIRO RODRIGUES PIMENTEL

A Partir de: 14/12/2024 Até26/01/2025

Processo Nº: 1000004905245**Contratado: (304011/5) MARIA DE LOURDES FERREIRA DO****NASCIMENTO**

CPF: ***.620.573-**

Cargo/Função: (3476) APOIO ADM. EDUCACIONAL-ELEMENTAR

Referência: A-001 Carga Horária: 30 horas semanais

Un. Adm: (234460) E E DENNIS MANERICH DE OLIVEIRA

A Partir de: 14/12/2024 Até12/02/2025

Processo Nº: 1000004903716**Contratado: (343730/2) MARIA EDUARDA CARVALHO COSTA**

CPF: ***.579.281-**

Cargo/Função: (3476) APOIO ADM. EDUCACIONAL-ELEMENTAR

Referência: A-001 Carga Horária: 30 horas semanais

Un. Adm: (242730) E E DEP DJALMA CARNEIRO DA ROCHA

A Partir de: 14/12/2024 Até26/01/2025

Processo Nº: 1000004905431

Contratado: (314728/6) MARIA ELAINE DE SOUZA
CPF: ***.265.722-**
Cargo/Função: (3468) TECNICO ADMINISTRATIVO EDUCACIONAL
Referência: A-001 Carga Horária: 30 horas semanais
Un. Adm: (243876) E E ANDRE ANTONIO MAGGI
A Partir de: 14/12/2024 Até26/01/2025

Processo Nº: 1000004904889

Contratado: (241759/14) MARIA ELIAMAR BORGES
CPF: ***.976.301-**
Cargo/Função: (3468) TECNICO ADMINISTRATIVO EDUCACIONAL
Referência: A-001 Carga Horária: 30 horas semanais
Un. Adm: (241806) E E BENEDITA AUGUSTA LEMES
A Partir de: 14/12/2024 Até26/01/2025

Processo Nº: 1000004904774

Contratado: (107173/23) MARIA GONCALVES DE MORAES SANTOS
CPF: ***.165.651-**
Cargo/Função: (3476) APOIO ADM. EDUCACIONAL-ELEMENTAR
Referência: A-001 Carga Horária: 30 horas semanais
Un. Adm: (241881) E E SANTA CLAUDINA
A Partir de: 14/12/2024 Até26/01/2025

Processo Nº: 1000004904629

Contratado: (283736/8) MARIA JOSE ASSIS DE JESUS
CPF: ***.445.251-**
Cargo/Função: (3476) APOIO ADM. EDUCACIONAL-ELEMENTAR
Referência: A-001 Carga Horária: 30 horas semanais
Un. Adm: (237531) E E SOUZA BANDEIRA
A Partir de: 14/12/2024 Até26/01/2025

Processo Nº: 1000004904781

Contratado: (254858/12) MARIA JOSE FERREIRA DE CASTRO PAIXAO
CPF: ***.786.711-**
Cargo/Função: (3476) APOIO ADM. EDUCACIONAL-ELEMENTAR
Referência: A-001 Carga Horária: 30 horas semanais
Un. Adm: (242772) E E JUSCELINO K DE OLIVEIRA
A Partir de: 14/12/2024 Até26/01/2025

Processo Nº: 1000004904231

Contratado: (310700/5) MARIA LUCIA ALVES PEREIRA
CPF: ***.630.391-**
Cargo/Função: (3476) APOIO ADM. EDUCACIONAL-ELEMENTAR
Referência: A-001 Carga Horária: 30 horas semanais
Un. Adm: (240826) E E 29 DE SETEMBRO
A Partir de: 14/12/2024 Até26/01/2025

Processo Nº: 1000004904984

Contratado: (340553/2) MARIE HELEN GALLARDO TRUJILLO
CPF: ***.063.141-**
Cargo/Função: (3476) APOIO ADM. EDUCACIONAL-ELEMENTAR
Referência: A-001 Carga Horária: 30 horas semanais
Un. Adm: (240362) E E DOMINGOS SAVIO BRANDAO LIMA
A Partir de: 14/12/2024 Até26/01/2025

Processo Nº: 1000004905174

Contratado: (294812/9) MARIETA WAUTOMOZABRE
CPF: ***.639.511-**
Cargo/Função: (3476) APOIO ADM. EDUCACIONAL-ELEMENTAR
Referência: A-001 Carga Horária: 30 horas semanais
Un. Adm: (242314) E E INDIGENA ALDEIONA
A Partir de: 14/12/2024 Até26/01/2025

Processo Nº: 1000004904830

Contratado: (232301/21) MARILCE MEDEIROS ALVES DORILEO
CPF: ***.766.211-**
Cargo/Função: (3476) APOIO ADM. EDUCACIONAL-ELEMENTAR
Referência: A-001 Carga Horária: 30 horas semanais
Un. Adm: (238619) E E PE WANIR DELFINO CESAR
A Partir de: 14/12/2024 Até26/01/2025

Processo Nº: 1000004904850

Contratado: (253325/7) MARINEZ GOMES DA SILVA
CPF: ***.808.111-**
Cargo/Função: (3476) APOIO ADM. EDUCACIONAL-ELEMENTAR
Referência: A-001 Carga Horária: 30 horas semanais
Un. Adm: (241865) E E NAGIB SAAD
A Partir de: 14/12/2024 Até26/01/2025

Processo Nº: 1000004905313

Contratado: (342402/2) MARLI DE JESUS
CPF: ***.148.871-**
Cargo/Função: (3476) APOIO ADM. EDUCACIONAL-ELEMENTAR
Referência: A-001 Carga Horária: 30 horas semanais
Un. Adm: (239410) E E MAJ OTAVIO PITALUGA
A Partir de: 14/12/2024 Até03/05/2025

Processo Nº: 1000004904796

Contratado: (256124/22) MARLI MARIA BENTO
CPF: ***.003.121-**
Cargo/Função: (3506) CONTR.TEMP.FUNCAO PROF. HABILITADO
Referência: B-001 Carga Horária: 39 horas semanais
Un. Adm: (244775) E E JOSE MARIANO BENTO
A Partir de: 14/12/2024 Até14/03/2025

Processo Nº: 1000004904991

Contratado: (112567/33) MARLI UMBELINO DA COSTA
CPF: ***.697.301-**
Cargo/Função: (3476) APOIO ADM. EDUCACIONAL-ELEMENTAR
Referência: A-001 Carga Horária: 30 horas semanais
Un. Adm: (232645) E E CELESTINO CORREA DA COSTA
A Partir de: 14/12/2024 Até26/01/2025

Processo Nº: 1000004904860

Contratado: (306481/4) MARLY CAETANO ALVES
CPF: ***.109.591-**
Cargo/Função: (3476) APOIO ADM. EDUCACIONAL-ELEMENTAR
Referência: A-001 Carga Horária: 30 horas semanais
Un. Adm: (238465) E E JUPIARA
A Partir de: 14/12/2024 Até26/01/2025

Processo Nº: 1000004904287

Contratado: (137649/65) MAYARA DE ALMEIDA TAVARES
CPF: ***.099.851-**
Cargo/Função: (3506) CONTR.TEMP.FUNCAO PROF. HABILITADO
Referência: B-001 Carga Horária: 36 horas semanais
Un. Adm: (240567) E E SEN MARIO MOTA
A Partir de: 14/12/2024 Até22/04/2025

Processo Nº: 1000004905225

Contratado: (341055/2) MAYARA ODA VOLPATO
CPF: ***.173.011-**
Cargo/Função: (3468) TECNICO ADMINISTRATIVO EDUCACIONAL
Referência: A-001 Carga Horária: 30 horas semanais
Un. Adm: (238392) E E MADRE TARCILA
A Partir de: 14/12/2024 Até26/01/2025

Processo Nº: 1000004904623

Contratado: (225007/18) MEJI TAPAYUNA
CPF: ***.152.161-**
Cargo/Função: (3476) APOIO ADM. EDUCACIONAL-ELEMENTAR
Referência: A-001 Carga Horária: 30 horas semanais
Un. Adm: (244830) E E INDIGENA GORONA
A Partir de: 14/12/2024 Até26/01/2025

Processo Nº: 1000004904591

Contratado: (242996/14) MELOBO IKPENG
CPF: ***.658.341-**
Cargo/Função: (3476) APOIO ADM. EDUCACIONAL-ELEMENTAR
Referência: A-001 Carga Horária: 30 horas semanais
Un. Adm: (240877) E E INDIGENA IKPENG
A Partir de: 14/12/2024 Até26/01/2025

Processo Nº: 1000004904649**Contratado: (337690/2) MICAELE REGINA CAMPOS DE BARROS**
CPF: *.406.881-******Cargo/Função: (3468) TECNICO ADMINISTRATIVO**
EDUCACIONAL**Referência: A-001 Carga Horária: 30 horas semanais**
Un. Adm: (242012) E E BEL RIBEIRO DE ARRUDA
A Partir de: 14/12/2024 Até26/01/2025**Processo Nº: 1000004904481****Contratado: (315001/10) MICHELLE CARVALHO DE SOUZA**
CPF: *.508.261-******Cargo/Função: (3506) CONTR.TEMP.FUNCAO PROF.**
HABILITADO**Referência: B-001 Carga Horária: 36 horas semanais**
Un. Adm: (239585) E E MALIK DIDIER NAMER ZAHAFI
A Partir de: 14/12/2024 Até31/01/2025**Processo Nº: 1000004905181****Contratado: (349106/2) MICHELLE COREZOMAE**
CPF: *.286.031-******Cargo/Função: (3468) TECNICO ADMINISTRATIVO**
EDUCACIONAL**Referência: A-001 Carga Horária: 30 horas semanais**
Un. Adm: (242128) E E INDIGENA JULA PARE
A Partir de: 14/12/2024 Até26/01/2025**Processo Nº: 1000004904862****Contratado: (336579/3) MONICA DE OLIVEIRA VIEIRA**
CPF: *.247.000-******Cargo/Função: (3468) TECNICO ADMINISTRATIVO**
EDUCACIONAL**Referência: A-001 Carga Horária: 30 horas semanais**
Un. Adm: (244805) E E LUIS PEDROSO DA SILVA
A Partir de: 14/12/2024 Até31/12/2024**Processo Nº: 1000004905063****Contratado: (318543/12) MONIK FANER OLIVEIRA DE LIMA**
CPF: *.321.031-******Cargo/Função: (3506) CONTR.TEMP.FUNCAO PROF.**
HABILITADO**Referência: B-001 Carga Horária: 36 horas semanais**
Un. Adm: (239640) E E IGNACIO SCHEVINSKI FILHO
A Partir de: 14/12/2024 Até05/05/2025**Processo Nº: 1000004904073****Contratado: (331179/6) NAGELA MARTINS RAMOS**
CPF: *.863.301-******Cargo/Função: (3476) APOIO ADM. EDUCACIONAL-ELEMENTAR**
Referência: A-001 Carga Horária: 30 horas semanais**Un. Adm: (232432) E E REGINA TENORIO OLIVEIRA**
A Partir de: 14/12/2024 Até25/12/2024**Processo Nº: 1000004903574****Contratado: (318684/8) NALDIA CARDOSO DE BRITO**
CPF: *.882.551-******Cargo/Função: (3468) TECNICO ADMINISTRATIVO**
EDUCACIONAL**Referência: A-001 Carga Horária: 30 horas semanais**
Un. Adm: (233331) E E PROF MARIA SEBASTIANA DE SOUZA
A Partir de: 14/12/2024 Até26/01/2025**Processo Nº: 1000004903523****Contratado: (314036/4) NATALIA SCHULZ MIRANDA**
CPF: *.459.261-******Cargo/Função: (3468) TECNICO ADMINISTRATIVO**
EDUCACIONAL**Referência: A-001 Carga Horária: 30 horas semanais**
Un. Adm: (241504) E E INDIGENA LEONARDO VILLAS BOAS
A Partir de: 14/12/2024 Até26/01/2025**Processo Nº: 1000004905618****Contratado: (317819/4) NAYARA ALMEIDA DE SOUZA**
CPF: *.951.121-******Cargo/Função: (3476) APOIO ADM. EDUCACIONAL-ELEMENTAR**
Referência: A-001 Carga Horária: 30 horas semanais
Un. Adm: (235750) E E NILCE MARIA MAGALHAES
A Partir de: 14/12/2024 Até26/01/2025**Processo Nº: 1000004902524****Contratado: (236743/46) NAYARA DOS SANTOS MORAES**
CPF: *.337.981-******Cargo/Função: (3506) CONTR.TEMP.FUNCAO PROF.**
HABILITADO**Referência: B-001 Carga Horária: 08 horas semanais**
Un. Adm: (238813) E E PE JOSE DE ANCHIETA
A Partir de: 14/12/2024 Até26/01/2025**Processo Nº: 1000004904605****Contratado: (340915/2) NEILSON POPOTA RIKBAKTA**
CPF: *.552.311-******Cargo/Função: (3476) APOIO ADM. EDUCACIONAL-ELEMENTAR**
Referência: A-001 Carga Horária: 30 horas semanais**Un. Adm: (242969) E E INDIGENA MYHYINYMYKYTA SKIRIPI**
A Partir de: 14/12/2024 Até26/01/2025**Processo Nº: 1000004904479****Contratado: (202936/27) NODJAKI TAPIRAPE**
CPF: *.257.721-******Cargo/Função: (3476) APOIO ADM. EDUCACIONAL-ELEMENTAR**
Referência: A-001 Carga Horária: 30 horas semanais**Un. Adm: (244465) E E INDIGENA TAPIRAPE**
A Partir de: 14/12/2024 Até26/01/2025**Processo Nº: 1000004904793****Contratado: (262129/6) OZEIAS OYKOESAR PAITER SURUI**
CPF: *.355.651-******Cargo/Função: (3476) APOIO ADM. EDUCACIONAL-ELEMENTAR**
Referência: A-001 Carga Horária: 30 horas semanais**Un. Adm: (243710) E E INDIGENA SERTANISTA APOENA****MEIRELLES****A Partir de: 14/12/2024 Até26/01/2025****Processo Nº: 1000004904028****Contratado: (321361/5) PAMELA CRISTINA MENDES DA SILVA**
CPF: *.058.041-******Cargo/Função: (3468) TECNICO ADMINISTRATIVO**
EDUCACIONAL**Referência: A-001 Carga Horária: 30 horas semanais**
Un. Adm: (237884) E E 29 DE NOVEMBRO
A Partir de: 14/12/2024 Até16/12/2024**Processo Nº: 1000004905239****Contratado: (323809/4) PAMELA LAYS DA SILVA SOARES**
CPF: *.122.141-******Cargo/Função: (3468) TECNICO ADMINISTRATIVO**
EDUCACIONAL**Referência: A-001 Carga Horária: 30 horas semanais**
Un. Adm: (244724) E E PROF FRANCISCA DE SOUZA ALENCAR
A Partir de: 14/12/2024 Até26/01/2025**Processo Nº: 1000004904856****Contratado: (335935/2) PATRICIA DOS SANTOS**
CPF: *.249.451-******Cargo/Função: (3476) APOIO ADM. EDUCACIONAL-ELEMENTAR**
Referência: A-001 Carga Horária: 30 horas semanais**Un. Adm: (240192) E E LUIZA SOARES BOABAID**
A Partir de: 14/12/2024 Até26/01/2025**Processo Nº: 1000004904219****Contratado: (279180/5) PATRICIA FERNANDA DE OLIVEIRA**
CPF: *.480.891-******Cargo/Função: (3476) APOIO ADM. EDUCACIONAL-ELEMENTAR**
Referência: A-001 Carga Horária: 30 horas semanais**Un. Adm: (233293) E E 12 DE OUTUBRO**
A Partir de: 14/12/2024 Até26/01/2025

Processo Nº: 1000004904397**Contratado: (271327/15) PATRICIA LUIZA DA SILVA**
CPF: *.683.411-******Cargo/Função: (3506) CONTR.TEMP.FUNCAO PROF.**
HABILITADO**Referência: B-001 Carga Horária: 36 horas semanais**
Un. Adm: (242233) E E NIVALDO FRACAROLLI
A Partir de: 14/12/2024 Até25/01/2025**Processo Nº: 1000004904797****Contratado: (314265/5) PAULA FERNANDA FERRER ANDRADE**
CPF: *.661.991-******Cargo/Função: (3468) TECNICO ADMINISTRATIVO**
EDUCACIONAL**Referência: A-001 Carga Horária: 30 horas semanais**
Un. Adm: (242047) E E MARIA HELENA DE ARAUJO BASTOS
A Partir de: 14/12/2024 Até26/01/2025**Processo Nº: 1000004904482****Contratado: (325324/3) PAULA TAYSA DOS SANTOS SILVA**
CPF: *.847.501-******Cargo/Função: (3476) APOIO ADM. EDUCACIONAL-ELEMENTAR****Referência: A-001 Carga Horária: 30 horas semanais**
Un. Adm: (244414) E E SEVERIANO NEVES
A Partir de: 14/12/2024 Até26/01/2025**Processo Nº: 1000004904716****Contratado: (260323/7) PEDE TSIPISARI**
CPF: *.813.651-******Cargo/Função: (3476) APOIO ADM. EDUCACIONAL-ELEMENTAR****Referência: A-001 Carga Horária: 30 horas semanais**
Un. Adm: (242993) E E INDIGENA BUTSE WAVE
A Partir de: 14/12/2024 Até26/01/2025**Processo Nº: 1000004905011****Contratado: (336252/2) PEDRO KRUGER**
CPF: *.462.588-******Cargo/Função: (3476) APOIO ADM. EDUCACIONAL-ELEMENTAR****Referência: A-001 Carga Horária: 30 horas semanais**
Un. Adm: (233471) E E PROF STELA MARIS VALERIANO DA
SILVA**A Partir de: 14/12/2024 Até26/01/2025****Processo Nº: 1000004903506****Contratado: (246461/7) PIO TSEREDZE UREBETE**
CPF: *.504.191-******Cargo/Função: (3468) TECNICO ADMINISTRATIVO****EDUCACIONAL****Referência: A-001 Carga Horária: 30 horas semanais**
Un. Adm: (240095) E E INDIGENA DOM FELIPPO RINALDI
A Partir de: 14/12/2024 Até26/01/2025**Processo Nº: 1000004905307****Contratado: (323855/3) POLIANA SANTANA PEREIRA**
CPF: *.090.511-******Cargo/Função: (3468) TECNICO ADMINISTRATIVO****EDUCACIONAL****Referência: A-001 Carga Horária: 30 horas semanais**
Un. Adm: (238317) E E JONAS LOPES DA SILVA
A Partir de: 14/12/2024 Até26/01/2025**Processo Nº: 1000004905172****Contratado: (337270/2) PRISCILA DA COSTA CAMPOS**
CPF: *.738.611-******Cargo/Função: (3476) APOIO ADM. EDUCACIONAL-ELEMENTAR****Referência: A-001 Carga Horária: 30 horas semanais**
Un. Adm: (239828) E E SABINO FERREIRA MAIA
A Partir de: 14/12/2024 Até26/01/2025**Processo Nº: 1000004903535****Contratado: (200926/24) PRISCILA JAMPIETRO BAHU**
CPF: *.078.541-******Cargo/Função: (3468) TECNICO ADMINISTRATIVO**
EDUCACIONAL**Referência: A-001 Carga Horária: 30 horas semanais**
Un. Adm: (241636) E E INDIGENA ADAO TOPTIVO
A Partir de: 14/12/2024 Até26/01/2025**Processo Nº: 1000004904233****Contratado: (329058/8) RACKEL STHEFANY GUIMARAES**
CPF: *.511.071-******Cargo/Função: (3476) APOIO ADM. EDUCACIONAL-ELEMENTAR****Referência: A-001 Carga Horária: 30 horas semanais**
Un. Adm: (232734) E E ANTONIO ALVES DIAS
A Partir de: 14/12/2024 Até26/01/2025**Processo Nº: 1000004903524****Contratado: (324273/7) RAEMELI SILVA DAMASCENO**
CPF: *.942.881-******Cargo/Função: (3468) TECNICO ADMINISTRATIVO****EDUCACIONAL****Referência: A-001 Carga Horária: 30 horas semanais**
Un. Adm: (239739) E E MIL TIRADENTES 2 SGT PM LUCIANO J
QUEIROZ**A Partir de: 14/12/2024 Até26/01/2025****Processo Nº: 1000004905515****Contratado: (339733/2) RAILY NORONHA DE CARVALHO**
CPF: *.767.822-******Cargo/Função: (3468) TECNICO ADMINISTRATIVO****EDUCACIONAL****Referência: A-001 Carga Horária: 30 horas semanais**
Un. Adm: (239640) E E IGNACIO SCHEVINSKI FILHO
A Partir de: 14/12/2024 Até26/01/2025**Processo Nº: 1000004905681****Contratado: (306132/10) RANIELY DA SILVA SAMPAIO NONATO**
CPF: *.824.271-******Cargo/Função: (3506) CONTR.TEMP.FUNCAO PROF.****HABILITADO****Referência: B-001 Carga Horária: 18 horas semanais**
Un. Adm: (235750) E E NILCE MARIA MAGALHAES
A Partir de: 14/12/2024 Até26/01/2025**Processo Nº: 1000004904302****Contratado: (323958/4) RENATA COELHO VIEIRA**
CPF: *.089.358-******Cargo/Função: (3468) TECNICO ADMINISTRATIVO****EDUCACIONAL****Referência: A-001 Carga Horária: 30 horas semanais**
Un. Adm: (234400) ESCOLA EST CARLOS DRUMMOND DE
ANDRADE**A Partir de: 14/12/2024 Até26/01/2025****Processo Nº: 1000004905314****Contratado: (312751/5) RIVAER RAMIRES GOMES**
CPF: *.933.611-******Cargo/Função: (3468) TECNICO ADMINISTRATIVO****EDUCACIONAL****Referência: A-001 Carga Horária: 30 horas semanais**
Un. Adm: (235300) E E MIL TIR 1 TEN PM SALOMAO F F
PIOVESAN**A Partir de: 14/12/2024 Até26/01/2025****Processo Nº: 1000004904881****Contratado: (262728/6) ROSA DOS SANTOS**
CPF: *.761.609-******Cargo/Função: (3476) APOIO ADM. EDUCACIONAL-ELEMENTAR****Referência: A-001 Carga Horária: 30 horas semanais**
Un. Adm: (232955) E E CAMPO VILA UNIAO**A Partir de: 14/12/2024 Até26/01/2025**

Processo Nº: 1000004904545

Contratado: (105647/23) ROSALINA MOREIRA DIAS RODRIGUES
CPF: ***.277.291-**
Cargo/Função: (3476) APOIO ADM. EDUCACIONAL-ELEMENTAR
Referência: A-001 Carga Horária: 30 horas semanais
Un. Adm: (233307) E E JARAGUA
A Partir de: 14/12/2024 Até26/01/2025

Processo Nº: 1000004903709

Contratado: (225163/55) ROSANA DA SILVA MOREIRA
CPF: ***.601.621-**
Cargo/Função: (3506) CONTR.TEMP.FUNCAO PROF.
HABILITADO
Referência: B-001 Carga Horária: 07 horas semanais
Un. Adm: (240940) E E ANGELINA F MAZZUTTI
A Partir de: 14/12/2024 Até26/01/2025

Processo Nº: 1000004905175

Contratado: (335451/2) ROSANIA KULN EGEA DA SILVA
CPF: ***.042.201-**
Cargo/Função: (3476) APOIO ADM. EDUCACIONAL-ELEMENTAR
Referência: A-001 Carga Horária: 30 horas semanais
Un. Adm: (240982) E E PE ARLINDO IGNACIO DE OLIVEIRA
A Partir de: 14/12/2024 Até26/01/2025

Processo Nº: 1000004904766

Contratado: (228563/32) ROSELI RIBEIRO COSTA
CPF: ***.308.131-**
Cargo/Função: (3506) CONTR.TEMP.FUNCAO PROF.
HABILITADO
Referência: B-001 Carga Horária: 36 horas semanais
Un. Adm: (242233) E E NIVALDO FRACAROLLI
A Partir de: 02/12/2024 Até13/12/2024

Processo Nº: 1000004904833

Contratado: (210985/28) ROSILDA PEREIRA NUNES
CPF: ***.938.171-**
Cargo/Função: (3476) APOIO ADM. EDUCACIONAL-ELEMENTAR
Referência: A-001 Carga Horária: 30 horas semanais
Un. Adm: (240150) E E OURO VERDE
A Partir de: 14/12/2024 Até26/01/2025

Processo Nº: 1000004904031

Contratado: (341080/2) ROSILIANA NEZOKAERO
CPF: ***.855.721-**
Cargo/Função: (3476) APOIO ADM. EDUCACIONAL-ELEMENTAR
Referência: A-001 Carga Horária: 30 horas semanais
Un. Adm: (242985) E E INDIGENA DE EDUCACAO BASICA
MAMALATI
A Partir de: 14/12/2024 Até21/04/2025

Processo Nº: 1000004905040

Contratado: (297742/24) RUTE CENIZIA CAMPOS DE LUNA
CPF: ***.667.184-**
Cargo/Função: (3506) CONTR.TEMP.FUNCAO PROF.
HABILITADO
Referência: B-001 Carga Horária: 36 horas semanais
Un. Adm: (232866) E E PROF ZENI VIEIRA
A Partir de: 14/12/2024 Até31/01/2025

Processo Nº: 1000004905655

Contratado: (235344/19) SAMELLA BERTOLINO INOCENCIO
CPF: ***.588.741-**
Cargo/Função: (3476) APOIO ADM. EDUCACIONAL-ELEMENTAR
Referência: A-001 Carga Horária: 30 horas semanais
Un. Adm: (233242) E E JOAO BATISTA DE ALMEIDA
A Partir de: 14/12/2024 Até26/01/2025

Processo Nº: 1000004904455

Contratado: (342924/2) SAMUEL SAURE KARAJA
CPF: ***.274.671-**
Cargo/Função: (3476) APOIO ADM. EDUCACIONAL-ELEMENTAR
Referência: A-001 Carga Horária: 30 horas semanais
Un. Adm: (241474) E E INDIGENA ITXALA
A Partir de: 14/12/2024 Até26/01/2025

Processo Nº: 1000004905006

Contratado: (273646/9) SANDRA APARECIDA DE SOUZA
CPF: ***.532.421-**
Cargo/Função: (3476) APOIO ADM. EDUCACIONAL-ELEMENTAR
Referência: A-001 Carga Horária: 30 horas semanais
Un. Adm: (237574) E E GUSTAVO DUTRA
A Partir de: 14/12/2024 Até26/01/2025

Processo Nº: 1000004904884

Contratado: (340192/3) SANDY LUARA DE OLIVEIRA
CPF: ***.797.752-**
Cargo/Função: (3506) CONTR.TEMP.FUNCAO PROF.
HABILITADO
Referência: B-001 Carga Horária: 40 horas semanais
Un. Adm: (238953) E E DOM BOSCO
A Partir de: 14/12/2024 Até20/01/2025

Processo Nº: 1000004905329

Contratado: (312754/4) SARA DE QUEIROZ BERNAL
CPF: ***.975.251-**
Cargo/Função: (3468) TECNICO ADMINISTRATIVO
EDUCACIONAL
Referência: A-001 Carga Horária: 30 horas semanais
Un. Adm: (238260) E E RAMON SANCHES MARQUES
A Partir de: 14/12/2024 Até26/01/2025

Processo Nº: 1000004905441

Contratado: (313947/4) SARA DOS SANTOS LEO
CPF: ***.061.231-**
Cargo/Função: (3468) TECNICO ADMINISTRATIVO
EDUCACIONAL
Referência: A-001 Carga Horária: 30 horas semanais
Un. Adm: (238473) E E ALICE BARBOSA PACHECO
A Partir de: 14/12/2024 Até26/01/2025

Processo Nº: 1000004904790

Contratado: (310201/5) SCHEILA GRACIELA RODRIGUES
LADISLAU
CPF: ***.318.481-**
Cargo/Função: (3476) APOIO ADM. EDUCACIONAL-ELEMENTAR
Referência: A-001 Carga Horária: 30 horas semanais
Un. Adm: (241741) E E PROF MARLENE MARQUES DE BARROS
A Partir de: 14/12/2024 Até26/01/2025

Processo Nº: 1000004904448

Contratado: (276811/32) SEBASTIANA BISPO LEMOS DA SILVA
CPF: ***.572.311-**
Cargo/Função: (3506) CONTR.TEMP.FUNCAO PROF.
HABILITADO
Referência: B-001 Carga Horária: 39 horas semanais
Un. Adm: (242152) E E PROF ELCIO PRATES
A Partir de: 14/12/2024 Até02/05/2025

Processo Nº: 1000004904735

Contratado: (230144/18) SEBASTIAO TSERENHI ODO
TSEREDZAMA
CPF: ***.020.871-**
Cargo/Função: (3476) APOIO ADM. EDUCACIONAL-ELEMENTAR
Referência: A-001 Carga Horária: 30 horas semanais
Un. Adm: (243779) E E INDIGENA LUIZ RUDZANEEDI OREBEWE
A Partir de: 14/12/2024 Até26/01/2025

Processo Nº: 1000004904732

Contratado: (257098/14) SEDU JURUNA
CPF: ***.584.851-**
Cargo/Função: (3476) APOIO ADM. EDUCACIONAL-ELEMENTAR
Referência: A-001 Carga Horária: 30 horas semanais
Un. Adm: (242306) E E INDIGENA KAMADU
A Partir de: 14/12/2024 Até26/01/2025

Processo Nº: 1000004904746**Contratado: (94820/39) SHEILA PINHEIRO EVANGELISTA**
CPF: *.940.661-******Cargo/Função: (3468) TECNICO ADMINISTRATIVO**
EDUCACIONAL**Referência: A-001 Carga Horária: 30 horas semanais**
Un. Adm: (241881) E E SANTA CLAUDINA
A Partir de: 14/12/2024 Até26/01/2025**Processo Nº: 1000004904616****Contratado: (241573/7) SHEILA TSINHOTSE EREO JURUNA**
CPF: *.349.161-******Cargo/Função: (3476) APOIO ADM. EDUCACIONAL-ELEMENTAR**
Referência: A-001 Carga Horária: 30 horas semanais**Un. Adm: (242802) E E INDIGENA HAMBE**
A Partir de: 14/12/2024 Até26/01/2025**Processo Nº: 1000004904893****Contratado: (348285/2) SILVANA MARIA DE OLIVEIRA**
CPF: *.281.871-******Cargo/Função: (3476) APOIO ADM. EDUCACIONAL-ELEMENTAR**
Referência: A-001 Carga Horária: 30 horas semanais**Un. Adm: (239968) E E HERONILDES ARAUJO**
A Partir de: 14/12/2024 Até26/01/2025**Processo Nº: 1000004905134****Contratado: (207205/13) SILVANA SANTANA FERREIRA**
CPF: *.450.391-******Cargo/Função: (3476) APOIO ADM. EDUCACIONAL-ELEMENTAR**
Referência: A-001 Carga Horária: 30 horas semanais**Un. Adm: (238244) E E PATRIARCA DA INDEPENDENCIA**
A Partir de: 14/12/2024 Até26/01/2025**Processo Nº: 1000004905258****Contratado: (295680/6) SILVIA ADRIELLY FERREIRA FELIX**
CPF: *.176.951-******Cargo/Função: (3468) TECNICO ADMINISTRATIVO**
EDUCACIONAL**Referência: A-001 Carga Horária: 30 horas semanais**
Un. Adm: (238279) E E ANTONIO HORTOLLANI
A Partir de: 14/12/2024 Até26/01/2025**Processo Nº: 1000004904232****Contratado: (337105/3) SILVIA MARIA CARVALHO DE AQUINO**
CPF: *.826.221-******Cargo/Função: (3476) APOIO ADM. EDUCACIONAL-ELEMENTAR**
Referência: A-001 Carga Horária: 30 horas semanais**Un. Adm: (242667) E E DEP DORMEVI FARIA**
A Partir de: 14/12/2024 Até26/01/2025**Processo Nº: 1000004905041****Contratado: (263474/16) SIMONE GOMES PEREIRA BELO**
CPF: *.358.911-******Cargo/Função: (3476) APOIO ADM. EDUCACIONAL-ELEMENTAR**
Referência: A-001 Carga Horária: 30 horas semanais**Un. Adm: (235687) C A P D V DE MATO GROSSO CAP MT**
A Partir de: 14/12/2024 Até26/01/2025**Processo Nº: 1000004904152****Contratado: (246379/6) SOIANY VIEIRA DA SILVA**
CPF: *.653.401-******Cargo/Função: (3468) TECNICO ADMINISTRATIVO**
EDUCACIONAL**Referência: A-001 Carga Horária: 30 horas semanais**
Un. Adm: (239399) E E MARIA DE LIMA CADIDE
A Partir de: 14/12/2024 Até26/01/2025**Processo Nº: 1000004904343****Contratado: (343095/5) SOLANGE DOS SANTOS**
CPF: *.188.781-******Cargo/Função: (3468) TECNICO ADMINISTRATIVO**
EDUCACIONAL**Referência: A-001 Carga Horária: 30 horas semanais**
Un. Adm: (238082) E E SANTOS DUMONT
A Partir de: 14/12/2024 Até25/12/2024**Processo Nº: 1000004905237****Contratado: (310895/8) SUELEN LINO GAMA**
CPF: *.276.921-******Cargo/Função: (3506) CONTR.TEMP.FUNCAO PROF.**
HABILITADO**Referência: B-001 Carga Horária: 36 horas semanais**
Un. Adm: (239330) E E SAGRADO CORACAO DE JESUS
A Partir de: 14/12/2024 Até28/01/2025**Processo Nº: 1000004905263****Contratado: (313365/9) SUELY MARIA VICTORINO**
CPF: *.052.951-******Cargo/Função: (3476) APOIO ADM. EDUCACIONAL-ELEMENTAR**
Referência: A-001 Carga Horária: 30 horas semanais**Un. Adm: (237744) E E ARLINDO ESTILAC LEAL**
A Partir de: 14/12/2024 Até26/01/2025**Processo Nº: 1000004904447****Contratado: (312957/5) SYLVANIA MOREIRA DOS SANTOS**
CPF: *.867.771-******Cargo/Função: (3476) APOIO ADM. EDUCACIONAL-ELEMENTAR**
Referência: A-001 Carga Horária: 30 horas semanais**Un. Adm: (244660) E E SANTO ANTONIO**
A Partir de: 14/12/2024 Até26/01/2025**Processo Nº: 1000004905621****Contratado: (310511/10) TAIMARA CAMPOS ALVES**
CPF: *.952.841-******Cargo/Função: (3506) CONTR.TEMP.FUNCAO PROF.**
HABILITADO**Referência: B-001 Carga Horária: 36 horas semanais**
Un. Adm: (232734) E E ANTONIO ALVES DIAS
A Partir de: 14/12/2024 Até26/01/2025**Processo Nº: 1000004904988****Contratado: (303771/7) TAINARA AUGUSTA ARAUJO FREITAS**
CPF: *.076.291-******Cargo/Função: (3476) APOIO ADM. EDUCACIONAL-ELEMENTAR**
Referência: A-001 Carga Horária: 30 horas semanais**Un. Adm: (242608) E E ONECIDIO MANOEL RESENDE**
A Partir de: 14/12/2024 Até26/01/2025**Processo Nº: 1000004904832****Contratado: (303051/5) TALAKWAI OTACILIO AWETI**
YAWALAPITI**CPF: ***.253.681-******Cargo/Função: (3476) APOIO ADM. EDUCACIONAL-ELEMENTAR**
Referência: A-001 Carga Horária: 30 horas semanais**Un. Adm: (241504) E E INDIGENA LEONARDO VILLAS BOAS**
A Partir de: 14/12/2024 Até26/01/2025**Processo Nº: 1000004905227****Contratado: (341861/2) TAMARA NASCIMENTO MARSARO**
CPF: *.207.551-******Cargo/Função: (3468) TECNICO ADMINISTRATIVO**
EDUCACIONAL**Referência: A-001 Carga Horária: 30 horas semanais**
Un. Adm: (232807) E E UNIAO DA CHAPADA
A Partir de: 14/12/2024 Até26/01/2025**Processo Nº: 1000004904560****Contratado: (327363/7) TAYLA FRANCIELE FERNANDES DA**
SILVA**CPF: ***.968.921-******Cargo/Função: (3476) APOIO ADM. EDUCACIONAL-ELEMENTAR**
Referência: A-001 Carga Horária: 30 horas semanais**Un. Adm: (232777) E E CASTRO ALVES**
A Partir de: 14/12/2024 Até26/01/2025

Processo Nº: 1000004905231

Contratado: (305336/9) THAIANY FERNANDES

CPF: ***.021.121-**

Cargo/Função: (3468) TECNICO ADMINISTRATIVO

EDUCACIONAL

Referência: A-001 Carga Horária: 30 horas semanais

Un. Adm: (238384) E E JOAO MONTEIRO SOBRINHO

A Partir de: 14/12/2024 Até26/01/2025

Processo Nº: 1000004904524

Contratado: (275729/10) THAIS CAROLINE DA SILVA REUSE

CPF: ***.223.671-**

Cargo/Função: (3476) APOIO ADM. EDUCACIONAL-ELEMENTAR

Referência: A-001 Carga Horária: 30 horas semanais

Un. Adm: (233242) E E JOAO BATISTA DE ALMEIDA

A Partir de: 14/12/2024 Até07/01/2025

Processo Nº: 1000004904161

Contratado: (287499/3) THAIS DE MOURA

CPF: ***.891.841-**

Cargo/Função: (3468) TECNICO ADMINISTRATIVO

EDUCACIONAL

Referência: A-001 Carga Horária: 30 horas semanais

Un. Adm: (232645) E E CELESTINO CORREA DA COSTA

A Partir de: 14/12/2024 Até26/01/2025

Processo Nº: 1000004904594

Contratado: (318154/4) THAIS XAVIER CRUZ

CPF: ***.456.121-**

Cargo/Função: (3476) APOIO ADM. EDUCACIONAL-ELEMENTAR

Referência: A-001 Carga Horária: 30 horas semanais

Un. Adm: (232513) E E ANTONIO FRANCISCO LISBOA

A Partir de: 14/12/2024 Até26/01/2025

Processo Nº: 1000004905435

Contratado: (342410/2) THAIUANA ALMEIDA SA

CPF: ***.124.962-**

Cargo/Função: (3468) TECNICO ADMINISTRATIVO

EDUCACIONAL

Referência: A-001 Carga Horária: 30 horas semanais

Un. Adm: (243876) E E ANDRE ANTONIO MAGGI

A Partir de: 14/12/2024 Até26/01/2025

Processo Nº: 1000004905680

Contratado: (261237/25) THAMIRES DA SILVA VALADARES

CPF: ***.125.941-**

Cargo/Função: (3506) CONTR.TEMP.FUNCAO PROF.

HABILITADO

Referência: B-001 Carga Horária: 36 horas semanais

Un. Adm: (244260) E E ALEXANDRE GOMES SILVA CHAVES

A Partir de: 14/12/2024 Até26/01/2025

Processo Nº: 1000004904070

Contratado: (324208/4) THAYANE MARIELY SILVA DE ARAUJO

CPF: ***.467.091-**

Cargo/Função: (3476) APOIO ADM. EDUCACIONAL-ELEMENTAR

Referência: A-001 Carga Horária: 30 horas semanais

Un. Adm: (244643) E E LUIZ FRUTUOSO DA SILVA

A Partir de: 14/12/2024 Até05/03/2025

Processo Nº: 1000004904890

Contratado: (318678/3) VALDIDETE WATOBROO

CPF: ***.632.361-**

Cargo/Função: (3476) APOIO ADM. EDUCACIONAL-ELEMENTAR

Referência: A-001 Carga Horária: 30 horas semanais

Un. Adm: (242950) E E INDIGENA PAIHITWARA

A Partir de: 14/12/2024 Até26/01/2025

Processo Nº: 1000004905015

Contratado: (251300/46) VALDILEIA SOUZA SILVA

CPF: ***.351.041-**

Cargo/Função: (3506) CONTR.TEMP.FUNCAO PROF.

HABILITADO

Referência: B-001 Carga Horária: 40 horas semanais

Un. Adm: (244449) E E SANTA TEREZINHA

A Partir de: 14/12/2024 Até26/01/2025

Processo Nº: 1000004905306

Contratado: (260990/11) VALTER AHOPOWE TSADZE

CPF: ***.552.451-**

Cargo/Função: (3476) APOIO ADM. EDUCACIONAL-ELEMENTAR

Referência: A-001 Carga Horária: 30 horas semanais

Un. Adm: (232718) E E INDIGENA JUCELINO TSEREMA A

A Partir de: 14/12/2024 Até26/01/2025

Processo Nº: 1000004904064

Contratado: (336862/6) VANDREA APARECIDA SILVA TUTIHASHI

CPF: ***.832.501-**

Cargo/Função: (3506) CONTR.TEMP.FUNCAO PROF.

HABILITADO

Referência: B-001 Carga Horária: 40 horas semanais

Un. Adm: (240982) E E PE ARLINDO IGNACIO DE OLIVEIRA

A Partir de: 14/12/2024 Até25/01/2025

Processo Nº: 1000004903567

Contratado: (330586/4) VANESSA APARECIDA DE OLIVEIRA

CPF: ***.896.081-**

Cargo/Função: (3476) APOIO ADM. EDUCACIONAL-ELEMENTAR

Referência: A-001 Carga Horária: 30 horas semanais

Un. Adm: (238945) E E LUCIENE CARDOSO DE OLIVEIRA

A Partir de: 14/12/2024 Até26/01/2025

Processo Nº: 1000004905477

Contratado: (343036/2) VANESSA DOS SANTOS SILVA

CPF: ***.344.421-**

Cargo/Função: (3476) APOIO ADM. EDUCACIONAL-ELEMENTAR

Referência: A-001 Carga Horária: 30 horas semanais

Un. Adm: (239640) E E IGNACIO SCHEVINSKI FILHO

A Partir de: 14/12/2024 Até26/01/2025

Processo Nº: 1000004904624

Contratado: (346077/2) VANESSA FERREIRA DA SILVA

CPF: ***.190.651-**

Cargo/Função: (3476) APOIO ADM. EDUCACIONAL-ELEMENTAR

Referência: A-001 Carga Horária: 30 horas semanais

Un. Adm: (239968) E E HERONILDES ARAUJO

A Partir de: 14/12/2024 Até26/01/2025

Processo Nº: 1000004905656

Contratado: (336016/2) VANESSA PEDROZA PEREIRA

CPF: ***.808.921-**

Cargo/Função: (3476) APOIO ADM. EDUCACIONAL-ELEMENTAR

Referência: A-001 Carga Horária: 30 horas semanais

Un. Adm: (242551) E E DR FABIO SILVERIO FARIAS

A Partir de: 14/12/2024 Até26/01/2025

Processo Nº: 1000004904227

Contratado: (221237/4) VERA LUCIA APARECIDA DE ALMEIDA SOUZA

CPF: ***.759.821-**

Cargo/Função: (3468) TECNICO ADMINISTRATIVO

EDUCACIONAL

Referência: A-001 Carga Horária: 30 horas semanais

Un. Adm: (232858) E E DOROTH STONG

A Partir de: 14/12/2024 Até26/01/2025

Processo Nº: 1000004903592**Contratado: (343517/2) VITORIA TAINARA ARAUJO DE ASSIS****CPF: ***.855.031-******Cargo/Função: (3468) TECNICO ADMINISTRATIVO****EDUCACIONAL****Referência: A-001 Carga Horária: 30 horas semanais****Un. Adm: (232742) E E TERRA NOVA****A Partir de: 14/12/2024 Até26/01/2025****Processo Nº: 1000004905192****Contratado: (341056/2) VIVIANA FERRARI****CPF: ***.897.781-******Cargo/Função: (3468) TECNICO ADMINISTRATIVO****EDUCACIONAL****Referência: A-001 Carga Horária: 30 horas semanais****Un. Adm: (233250) E E MARECHAL CANDIDO RONDON****A Partir de: 14/12/2024 Até26/01/2025****Processo Nº: 1000004903737****Contratado: (324971/4) VIVIANE APARECIDA DE SOUZA BOFF****CPF: ***.818.441-******Cargo/Função: (3476) APOIO ADM. EDUCACIONAL-ELEMENTAR****Referência: A-001 Carga Horária: 30 horas semanais****Un. Adm: (242748) E E D ROSA FRIGER PIOVEZAN****A Partir de: 14/12/2024 Até26/01/2025****Processo Nº: 1000004904449****Contratado: (240080/18) XENIKEHE KARAJA****CPF: ***.503.241-******Cargo/Função: (3476) APOIO ADM. EDUCACIONAL-ELEMENTAR****Referência: A-001 Carga Horária: 30 horas semanais****Un. Adm: (243744) E E INDIGENA DE EDUCACAO BASICA****HAWALORA****A Partir de: 14/12/2024 Até26/01/2025****Processo Nº: 1000004903809****Contratado: (292547/7) YANAMA KALAPALO****CPF: ***.403.821-******Cargo/Função: (3468) TECNICO ADMINISTRATIVO****EDUCACIONAL****Referência: A-001 Carga Horária: 30 horas semanais****Un. Adm: (233463) ESC ESTADUAL INDIGENA CENTRAL AIHA****A Partir de: 14/12/2024 Até26/01/2025****Processo Nº: 1000004905042****Contratado: (318699/3) YASMIM RARUMY MATSUMOTO****MONTEIRO****CPF: ***.194.141-******Cargo/Função: (3468) TECNICO ADMINISTRATIVO****EDUCACIONAL****Referência: A-001 Carga Horária: 30 horas semanais****Un. Adm: (239313) E E DANIEL MARTINS MOURA****A Partir de: 14/12/2024 Até19/04/2025****Processo Nº: 1000004905677****Contratado: (285570/22) ZELIA XAVIER MARQUES DE FIGUEIREDO****CPF: ***.838.441-******Cargo/Função: (3506) CONTR.TEMP.FUNCAO PROF.****HABILITADO****Referência: B-001 Carga Horária: 27 horas semanais****Un. Adm: (242489) E E CEL ARTHUR BORGES****A Partir de: 14/12/2024 Até26/01/2025****Processo Nº: 1000004904896****Contratado: (317185/4) ZINAIDA GUSKOV****CPF: ***.955.831-******Cargo/Função: (3476) APOIO ADM. EDUCACIONAL-ELEMENTAR****Referência: A-001 Carga Horária: 30 horas semanais****Un. Adm: (232963) E E CAMPO MASSAPE****A Partir de: 14/12/2024 Até26/01/2025****PUBLICADA, REGISTRADA, CUMpra-SE.****Cuiabá-MT, 05 de Dezembro de 2024.****Alan Resende Porto****Secretario de Estado de Educação**

Protocolo 1645648

CONTRATO/SEDUC/36090/2024**DE: 05/12/2024****O(A) Secretário de Estado de Educação no uso de suas atribuições que lhes são conferidas por lei,****Resolve: CANCELAR - SEDUC****Objeto: CONTRATAÇÃO TEMPORARIA****Processo Nº: 1000004432497****Contratado: (337057/3) WILLIAN MARCIO BARBOSA VIEIRA****CPF: ***.179.271-******Cargo/Função: (3506) CONTR.TEMP.FUNCAO PROF.****HABILITADO****Referência: B-001 Carga Horária: 06 horas semanais****Un. Adm: (009326) E E PE ERNESTO CAMILO BARRETO****A Partir de: 22/01/2024 Até30/11/2024****PUBLICADA, REGISTRADA, CUMpra-SE.****Cuiabá-MT, 05 de Dezembro de 2024.****Alan Resende Porto****Secretário de Estado de Educação**

Protocolo 1645649

CONTRATO/SEDUC/36091/2024**DE: 05/12/2024****O(A) Secretário de Estado de Educação no uso de suas atribuições que lhes são conferidas por lei,****Resolve: RETIFICAR - SEDUC****Objeto: CONTRATAÇÃO TEMPORARIA****Processo Nº: 1000004431131****Contratado:(248093/16) ANTONIO SERGIO SALGADO DE****ALBUQUERQUE;CPF:***.187.901-**;Cargo/Função:(3506) CONTR.****TEMP.FUNCAO PROF. HABILITADO;Ref:B-001;CH: 40H****Hab.:LICENCIATURA PLENA EM EDUCAÇÃO****FISICA;Motivo:ALTERAÇÃO DE CARGA HORÁRIA;Un. Adm:(243957)****CENTRO DE FORM DO PROFIS DA EDUC E ATEND PES****SURDA;De:02/01/2024 a 14/01/2025****PUBLICADA, REGISTRADA, CUMpra-SE.****Cuiabá-MT, 05 de Dezembro de 2024.****Alan Resende Porto****Secretário de Estado de Educação**

Protocolo 1645650

CONTRATO/SEDUC/13793/2024**DE: 05/12/2024****O(A) Secretário de Estado de Educação no uso de suas atribuições que lhes são conferidas por lei,****Resolve: RETIFICAR - SEDUC****Objeto: CONTRATAÇÃO TEMPORARIA****Processo Nº: 1000004461471****Contratado:(310812/5) BELINE TATIANE URUP****TOSSUE;CPF:***.562.421-**;Cargo/Função:(3468) TECNICO****ADMINISTRATIVO EDUCACIONAL;Ref:A-001;CH: 30H****Hab.:ENSINO MEDIO;Motivo:CONTRATO POR TEMPO****DETERMINADO DE ACORDO COM A L.C. 600/17;Un. Adm:(244546) E****E INDIGENA CHIQUITANO JOSE TURIBIO;De:01/02/2024 a 26/01/2025****PUBLICADA, REGISTRADA, CUMpra-SE.****Cuiabá-MT, 05 de Dezembro de 2024.****Alan Resende Porto****Secretario de Estado de Educação**

Protocolo 1645651

CONTRATO/SEDUC/36092/2024**DE: 05/12/2024**

O(A) Secretário de Estado de Educação no uso de suas atribuições que lhes são conferidas por lei,

Resolve: RETIFICAR - SEDUC
Objeto: CONTRATAÇÃO TEMPORARIA

Processo Nº: 1000004413502
Contratado:(335458/1) EDNA DE SOUZA DE CARVALHO;CPF:***.440.481-**-Cargos/Funções:(3476) APOIO ADM. EDUCACIONAL-ELEMENTAR;Ref:A-001;CH: 30H
Hab.:ENSINO FUNDAMENTAL COMPLETO;Motivo:CONTRATO POR TEMPO DETERMINADO DE ACORDO COM A L.C. 600/17;Un. Adm:(243051) E E MARIO DE ANDRADE;De:22/01/2024 a 26/01/2025

PUBLICADA, REGISTRADA, CUMpra-SE.
Cuiabá-MT, 05 de Dezembro de 2024.
Alan Resende Porto
Secretário de Estado de Educação

Protocolo 1645652

CONTRATO/SEDUC/13794/2024**DE: 05/12/2024**

O(A) Secretário de Estado de Educação no uso de suas atribuições que lhes são conferidas por lei,

Resolve: RETIFICAR - SEDUC
Objeto: CONTRATAÇÃO TEMPORARIA

Processo Nº: 1000004900476
Contratado:(345785/5) ELIMARA SANTANA DA SILVA;CPF:***.351.111-**-Cargos/Funções:(3468) TECNICO ADMINISTRATIVO EDUCACIONAL;Ref:A-001;CH: 30H
Hab.:ENSINO MEDIO;Motivo:GESTANTE;Un. Adm:(241237) E E IRENE GOMES DE CAMPOS;De:08/12/2024 a 26/01/2025

PUBLICADA, REGISTRADA, CUMpra-SE.
Cuiabá-MT, 05 de Dezembro de 2024.
Alan Resende Porto
Secretário de Estado de Educação

Protocolo 1645653

CONTRATO/SEDUC/36093/2024**DE: 05/12/2024**

O(A) Secretário de Estado de Educação no uso de suas atribuições que lhes são conferidas por lei,

Resolve: RETIFICAR - SEDUC
Objeto: CONTRATAÇÃO TEMPORARIA

Processo Nº: 1000004421895
Contratado:(295902/8) GRAZIELLA SANTIL ALVES BARBOSA;CPF:***.033.821-**-Cargos/Funções:(6027) ANALISTA DESENV ECON SOCIAL L 10050;Ref:A-001;CH: 40H
Hab.:BACHARELADO EM SERVIÇO SOCIAL;Motivo:CONTRATO POR TEMPO DETERMINADO DE ACORDO COM A L.C. 600/17;Un. Adm:(235547) COORD DE GESTAO DE PESSOAS;De:02/01/2024 a 31/12/2025

PUBLICADA, REGISTRADA, CUMpra-SE.
Cuiabá-MT, 05 de Dezembro de 2024.
Alan Resende Porto
Secretário de Estado de Educação

Protocolo 1645654

CONTRATO/SEDUC/13795/2024**DE: 05/12/2024**

O(A) Secretário de Estado de Educação no uso de suas atribuições que lhes são conferidas por lei,

Resolve: RETIFICAR - SEDUC
Objeto: CONTRATAÇÃO TEMPORARIA

Processo Nº: 1000004575370
Contratado:(213817/23) JULIANA BAGGIO DALTRO DE SOUZA;CPF:***.670.549-**-Cargos/Funções:(3506) CONTR.TEMP. FUNCAO PROF. HABILITADO;Ref:B-001;CH: 40H
Hab.:LICENCIATURA PLENA EM CIENCIAS BIOLOGICAS;Motivo:DATA FINAL;Un. Adm:(234761) COORD DE GESTAO ESCOLAR E DE REDE;De:01/06/2024 a 14/01/2025

PUBLICADA, REGISTRADA, CUMpra-SE.
Cuiabá-MT, 05 de Dezembro de 2024.
Alan Resende Porto
Secretário de Estado de Educação

Protocolo 1645655

CONTRATO/SEDUC/36094/2024**DE: 05/12/2024**

O(A) Secretário de Estado de Educação no uso de suas atribuições que lhes são conferidas por lei,

Resolve: RETIFICAR - SEDUC
Objeto: CONTRATAÇÃO TEMPORARIA

Processo Nº: 1000004420785
Contratado:(143275/28) MAKX PAULO SOUZA TOLEDO;CPF:***.965.611-**-Cargos/Funções:(3506) CONTR.TEMP. FUNCAO PROF. HABILITADO;Ref:B-001;CH: 40H
Hab.:LICENCIATURA PLENA EM LETRAS/PORTUGUES/ INGLÊS;Motivo:DATA FINAL;Un. Adm:(234745) COORD DE FORMACAO CONTINUADA;De:02/01/2024 a 14/01/2025

PUBLICADA, REGISTRADA, CUMpra-SE.
Cuiabá-MT, 05 de Dezembro de 2024.
Alan Resende Porto
Secretário de Estado de Educação

Protocolo 1645656

CONTRATO/SEDUC/13796/2024**DE: 05/12/2024**

O(A) Secretário de Estado de Educação no uso de suas atribuições que lhes são conferidas por lei,

Resolve: RETIFICAR - SEDUC
Objeto: CONTRATAÇÃO TEMPORARIA

Processo Nº: 1000004579499
Contratado:(296265/8) MARCIEL AGOSTINHO DA SILVA CAMPOS;CPF:***.887.611-**-Cargos/Funções:(3468) TECNICO ADMINISTRATIVO EDUCACIONAL;Ref:A-001;CH: 30H
Hab.:ENSINO MEDIO;Motivo:CONTRATO POR TEMPO DETERMINADO DE ACORDO COM A L.C. 600/17;Un. Adm:(234753) COORD DE GESTAO PEDAGOGICA;De:03/06/2024 a 14/01/2025
Processo Nº: 1000004902481
Contratado:(341091/6) MARIANA VITORIA ANDRADE BLANCO;CPF:***.529.991-**-Cargos/Funções:(3476) APOIO ADM. EDUCACIONAL-ELEMENTAR;Ref:A-001;CH: 30H
Hab.:ENSINO FUNDAMENTAL COMPLETO;Motivo:GESTANTE;Un. Adm:(238805) E E PEDRO GALHARDO GARCIA;De:01/12/2024 a 26/01/2025

Processo Nº: 1000004510169
Contratado:(311872/5) MARIDEISE MELLO OLIVEIRA;CPF:***.998.031-**-Cargos/Funções:(3506) CONTR.TEMP. FUNCAO PROF. HABILITADO;Ref:B-001;CH: 40H
Hab.:LICENCIATURA PLENA EM BIOLOGIA;Motivo:DATA FINAL;Un. Adm:(234745) COORD DE FORMACAO CONTINUADA;De:18/03/2024 a 14/01/2025

Processo Nº: 1000004581779

Contratado:(329464/3) MARILDETE AGOSTINHA DA SILVA CAMPOS;CPF:***.199.941-**;Cargo/Função:(3468) TECNICO ADMINISTRATIVO EDUCACIONAL;Ref:A-001;CH: 30H Hab.:ENSINO MEDIO;Motivo:CONTRATO POR TEMPO DETERMINADO DE ACORDO COM A L.C. 600/17;Un. Adm:(234761) COORD DE GESTAO ESCOLAR E DE REDE;De:10/06/2024 a 14/01/2025

Processo Nº: 1000004581831

Contratado:(329323/3) MAYSA MARIA CARDOSO SILVA;CPF:***.059.331-**;Cargo/Função:(3468) TECNICO ADMINISTRATIVO EDUCACIONAL;Ref:A-001;CH: 30H Hab.:ENSINO MEDIO;Motivo:CONTRATO POR TEMPO DETERMINADO DE ACORDO COM A L.C. 600/17;Un. Adm:(234788) COORD DE GESTAO DE PESSOAS;De:10/06/2024 a 14/01/2025

PUBLICADA, REGISTRADA, CUMpra-SE.
Cuiabá-MT, 05 de Dezembro de 2024.
Alan Resende Porto
Secretario de Estado de Educação

Protocolo 1645657

CONTRATO/SEDUC/36095/2024

DE: 05/12/2024

O(A) Secretário de Estado de Educação no uso de suas atribuições que lhes são conferidas por lei,

Resolve: RETIFICAR - SEDUC
Objeto: CONTRATAÇÃO TEMPORARIA

Processo Nº: 1000004459152

Contratado:(318919/3) SUZILARA MALAQUIAS DE SOUSA SILVA;CPF:***.922.031-**;Cargo/Função:(6027) ANALISTA DESENV ECON SOCIAL L 10050;Ref:A-001;CH: 40H Hab.:BACHARELADO EM PSICOLOGIA;Motivo:CONTRATO POR TEMPO DETERMINADO DE ACORDO COM A L.C. 600/17;Un. Adm:(235628) COORD DE GESTAO ESCOLAR E DE REDE;De:08/02/2024 a 31/12/2025

PUBLICADA, REGISTRADA, CUMpra-SE.
Cuiabá-MT, 05 de Dezembro de 2024.
Alan Resende Porto
Secretário de Estado de Educação

Protocolo 1645658

CONTRATO/SEDUC/13797/2024

DE: 05/12/2024

O(A) Secretário de Estado de Educação no uso de suas atribuições que lhes são conferidas por lei,

Resolve: RETIFICAR - SEDUC
Objeto: CONTRATAÇÃO TEMPORARIA

Processo Nº: 1000004544167

Contratado:(278394/28) UESLEI TOMAZ MIRANDA;CPF:***.632.181-**;Cargo/Função:(3506) CONTR.TEMP. FUNCAO PROF. HABILITADO;Ref:B-001;CH: 40H Hab.:LICENCIATURA PLENA EM MATEMATICA;Motivo:DATA FINAL;Un. Adm:(235377) COORD DE FORMACAO CONTINUADA;De:08/04/2024 a 14/01/2025

PUBLICADA, REGISTRADA, CUMpra-SE.
Cuiabá-MT, 05 de Dezembro de 2024.
Alan Resende Porto
Secretario de Estado de Educação

Protocolo 1645659

CONTRATO/SEDUC/13798/2024

DE: 05/12/2024

O(A) Secretário de Estado de Educação no uso de suas atribuições que lhes são conferidas por lei,

Resolve: RETIFICAR
Objeto: MOVIMENTAÇÃO DE CONTRATO TEMPORARIO

Processo Nº: 1000004415275

Contratado: (324622/2) EDUARDO SILVERIO CALHAO
Cargo/Função: (6027) ANALISTA DESENV ECON SOCIAL L 10050; Referência: A-001 Carga Horária: 40 horas semanais
Unidade Destino: (241148) SUPERINT DE MONIT E FOLHA DE PGTO; A Partir de: 01/03/2024

Processo Nº: 1000004585902

Contratado: (310023/3) PRISCILA ROSA DA SILVA NEVES
Cargo/Função: (6027) ANALISTA DESENV ECON SOCIAL L 10050; Referência: A-001 Carga Horária: 40 horas semanais
Unidade Destino: (239194) COORD DE EDUCACAO ESPECIAL; A Partir de: 04/06/2024

PUBLICADA, REGISTRADA, CUMpra-SE.
Cuiabá-MT, 05 de Dezembro de 2024.
Alan Resende Porto
Secretario de Estado de Educação

Protocolo 1645660

CONTRATO/SEDUC/13799/2024

DE: 05/12/2024

O(A) Secretário de Estado de Educação no uso de suas atribuições que lhes são conferidas por lei,

Resolve: RETIFICAR
Objeto: CONTRATAÇÃO TEMPORARIA

Processo Nº: 1000004454205

Contratado: (296909/3) CAROLINE ARRUDA ROCHA
CPF: ***.669.361-**
Cargo/Função: (6027) ANALISTA DESENV ECON SOCIAL L 10050
Referência: A-001 Carga Horária: 40 horas semanais
Un. Adm: (241059) COORD DE DESENVOLVIMENTO
A Partir de: 01/03/2024 Até31/12/2025

Processo Nº: 1000004454930

Contratado: (328838/2) FERNANDO ARANTES CORREA DA COSTA
CPF: ***.372.021-**
Cargo/Função: (6027) ANALISTA DESENV ECON SOCIAL L 10050
Referência: A-001 Carga Horária: 40 horas semanais
Un. Adm: (244007) SUP DE TECNOLOGIA DA INFORMACAO
A Partir de: 01/03/2024 Até31/12/2025

Processo Nº: 1000004454147

Contratado: (322982/2) GISELI BARROS GIROTO
CPF: ***.950.871-**
Cargo/Função: (6027) ANALISTA DESENV ECON SOCIAL L 10050
Referência: A-001 Carga Horária: 40 horas semanais
Un. Adm: (237302) SUPERINT DE EDUCACAO BASICA
A Partir de: 01/03/2024 Até31/12/2025

Processo Nº: 1000004440321

Contratado: (47038/11) WALNIL DE MATOS BARRETO FILHO
CPF: ***.870.781-**
Cargo/Função: (6052) TECNICO DESENV ECO SOC L 10177/14
Referência: A-001 Carga Horária: 40 horas semanais
Un. Adm: (244147) GER DE ARQUIVO CENTRAL
A Partir de: 01/03/2024 Até31/12/2025

PUBLICADA, REGISTRADA, CUMpra-SE.
Cuiabá-MT, 05 de Dezembro de 2024.
Alan Resende Porto
Secretario de Estado de Educação

Protocolo 1645661

BOLETIM DE PESSOAL/SEDUC/02499/2024
05/12/2024

DE:

O(A) Secretario de Estado de Educação no uso de suas atribuições que lhes são conferidas por lei,

Resolve: REMOVER

Evento: Remoção Interna a Pedido

Processo N.: 1000004904997

Nome: (290027/1) HELIO FERNANDES DE LIMA
Cargo/Função: (3441) PROFESSOR EDUC. BASICA
Para Un. Adm: (238155) E E PE JOAO PANAROTTO
A Partir de: 26/11/2024

Processo N.: 1000004904590

Nome: (257615/1) JESUS EDUARDO DA SILVA SENA
Cargo/Função: (4731) TEC ADM EDUC PROFISSIONALIZADO-30
Para Un. Adm: (241121) NUC DE QUADRO MANUT E INDIC DE

PESSOAL

A Partir de: 02/12/2024

PUBLICADA, REGISTRADA, CUMpra-SE.
Cuiabá-MT, 05 de Dezembro de 2024.
Alan Resende Porto
Secretario de Estado de Educação

Protocolo 1645707

BOLETIM DE PESSOAL/SEDUC/02500/2024
05/12/2024

DE:

O(A) Secretario de Estado de Educação no uso de suas atribuições que lhes são conferidas por lei,

Resolve: TORNAR SEM EFEITO

Evento: Remoção Interna a Pedido

Processo N.: 1000004901524

Nome: (286512/1) JUACY FRANCISCO ALMEIDA DUTRA
Cargo/Função: (4731) TEC ADM EDUC PROFISSIONALIZADO-30
Para Un. Adm: (236357) COORD DE GESTAO ESCOLAR E DE

REDE

A Partir de: 25/11/2024

PUBLICADA, REGISTRADA, CUMpra-SE.
Cuiabá-MT, 05 de Dezembro de 2024.
Alan Resende Porto
Secretario de Estado de Educação

Protocolo 1645708

BOLETIM DE PESSOAL/SEDUC/02501/2024
05/12/2024

DE:

O(A) Secretario de Estado de Educação no uso de suas atribuições que lhes são conferidas por lei,

Resolve: AUTORIZAR

Evento: ADICIONAL NOTURNO

Processo N.: 1000004903650

Nome: (290213/1) ABRAO LINCOLN DIAS DE SOUZA
Cargo/Função: (3476) APOIO ADM. EDUCACIONAL-ELEMENTAR
Un. Adm: (233358) E E JUAREZ RODRIGUES DOS ANJOS
A Partir de: 01/11/2024 Até 30/11/2024
Quantidade: 2,66 horas

Processo N.: 1000004904388

Nome: (63852/5) ADAILDE FERREIRA MIRANDA
Cargo/Função: (4740) APOIO ADM EDUC
PROFISSIONALIZADO-30
Un. Adm: (244317) E E GERALDO SANTANA DOS SANTOS
A Partir de: 01/11/2024 Até 30/11/2024
Quantidade: 2,66 horas

Processo N.: 1000004902839

Nome: (87404/1) ADAIRTON MIGUEL DA SILVA

Cargo/Função: (4740) APOIO ADM EDUC

PROFISSIONALIZADO-30

Un. Adm: (242519) E E JOAO CALIXTO BERNARDES

A Partir de: 01/11/2024 Até 30/11/2024

Quantidade: 2,66 horas

Processo N.: 1000004904327

Nome: (250709/1) ADELIO COZER

Cargo/Função: (3476) APOIO ADM. EDUCACIONAL-ELEMENTAR

Un. Adm: (240222) E E GERVASIO DOS SANTOS COSTA

A Partir de: 01/11/2024 Até 30/11/2024

Quantidade: 2,66 horas

Processo N.: 1000004903743

Nome: (85329/1) ADEMILSON NUNES PAIXAO

Cargo/Função: (4740) APOIO ADM EDUC

PROFISSIONALIZADO-30

Un. Adm: (238490) E E JOAO DE CAMPOS VIDAL

A Partir de: 01/11/2024 Até 30/11/2024

Quantidade: 2,66 horas

Processo N.: 1000004904381

Nome: (100883/1) ADEMILTO QUEIROZ PEREIRA

Cargo/Função: (3476) APOIO ADM. EDUCACIONAL-ELEMENTAR

Un. Adm: (238961) E E MARIO SPINELLI

A Partir de: 01/11/2024 Até 30/11/2024

Quantidade: 2,66 horas

Processo N.: 1000004903414

Nome: (128334/3) ADEMIR JOSE DA SILVA

Cargo/Função: (4740) APOIO ADM EDUC

PROFISSIONALIZADO-30

Un. Adm: (242020) E E DOM FRANCISCO DE AQUINO CORREA

A Partir de: 01/11/2024 Até 30/11/2024

Quantidade: 2,66 horas

Processo N.: 1000004902893

Nome: (287762/1) ADEMIR MILLER

Cargo/Função: (4740) APOIO ADM EDUC

PROFISSIONALIZADO-30

Un. Adm: (234109) E E DEP BERTOLDO FREIRE

A Partir de: 01/11/2024 Até 30/11/2024

Quantidade: 2,66 horas

Processo N.: 1000004903437

Nome: (74578/18) ADILSON ANGELO DA SILVA

Cargo/Função: (4740) APOIO ADM EDUC

PROFISSIONALIZADO-30

Un. Adm: (243841) E E PROF ALZIRA MARIA DA SILVA

A Partir de: 01/11/2024 Até 30/11/2024

Quantidade: 2,66 horas

Processo N.: 1000004902604

Nome: (87408/1) ADILSON JOSE CORREA

Cargo/Função: (4740) APOIO ADM EDUC

PROFISSIONALIZADO-30

Un. Adm: (241288) E E PROF JERCY JACOB

A Partir de: 01/11/2024 Até 30/11/2024

Quantidade: 2,66 horas

Processo N.: 1000004903554

Nome: (241704/1) ADRIANE FAEDO DA SILVA

Cargo/Função: (4740) APOIO ADM EDUC

PROFISSIONALIZADO-30

Un. Adm: (241440) E E DEP MILTON FIGUEIREDO

A Partir de: 01/11/2024 Até 30/11/2024

Quantidade: 2,66 horas

Processo N.: 1000004905043

Nome: (67133/1) AGNALDO RAMOS

Cargo/Função: (4740) APOIO ADM EDUC

PROFISSIONALIZADO-30

Un. Adm: (240605) E E FREI AMBROSIO

A Partir de: 01/11/2024 Até 30/11/2024

Quantidade: 2,66 horas

Processo N.: 1000004903918**Nome: (287376/1) AGNALDO RAMOS SANTOS****Cargo/Função: (4740) APOIO ADM EDUC****PROFISSIONALIZADO-30****Un. Adm: (240559) E E ONZE DE MARCO****A Partir de: 01/11/2024 Até 30/11/2024****Quantidade: 2,66 horas****Processo N.: 1000004903721****Nome: (62813/4) AGNALDO ROBERTO DE BRITO****Cargo/Função: (4740) APOIO ADM EDUC****PROFISSIONALIZADO-30****Un. Adm: (233196) E E GOV JOSE GARCIA NETO****A Partir de: 01/11/2024 Até 30/11/2024****Quantidade: 2,66 horas****Processo N.: 1000004903750****Nome: (67311/1) AILTON DIAS DA SILVA****Cargo/Função: (4740) APOIO ADM EDUC****PROFISSIONALIZADO-30****Un. Adm: (240672) E E DEP FRANCISCO VILANOVA****A Partir de: 01/11/2024 Até 30/11/2024****Quantidade: 2,66 horas****Processo N.: 1000004903450****Nome: (227590/1) AILTON NEGRETTE GARCIA****Cargo/Função: (4740) APOIO ADM EDUC****PROFISSIONALIZADO-30****Un. Adm: (241261) E E PROF ADALGISA DE BARROS****A Partir de: 01/11/2024 Até 30/11/2024****Quantidade: 2,66 horas****Processo N.: 1000004904167****Nome: (87721/2) ALBERTO REITZ****Cargo/Função: (4740) APOIO ADM EDUC****PROFISSIONALIZADO-30****Un. Adm: (244511) E E MARIA ESTHER PERES****A Partir de: 01/11/2024 Até 30/11/2024****Quantidade: 2,66 horas****Processo N.: 1000004902476****Nome: (140548/3) ALCIDES MONTEIRO DA SILVA****Cargo/Função: (3476) APOIO ADM. EDUCACIONAL-ELEMENTAR****Un. Adm: (233188) E E GOV DANTE MARTINS DE OLIVEIRA****A Partir de: 01/11/2024 Até 30/11/2024****Quantidade: 2,66 horas****Processo N.: 1000004903002****Nome: (226920/1) ALCINO PEREIRA DA SILVA****Cargo/Função: (4740) APOIO ADM EDUC****PROFISSIONALIZADO-30****Un. Adm: (244848) E E CLEUFA HUBNER****A Partir de: 01/11/2024 Até 30/11/2024****Quantidade: 2,66 horas****Processo N.: 1000004903156****Nome: (55940/7) ALCIR LUIZ PAIZ****Cargo/Função: (4740) APOIO ADM EDUC****PROFISSIONALIZADO-30****FREIRE****Un. Adm: (235237) E E DES INT DA ED BAS BEN SANT DA SIL****A Partir de: 01/11/2024 Até 30/11/2024****Quantidade: 2,66 horas****Processo N.: 1000004905339****Nome: (290372/1) ALEFF FELIPPE ALVES DA SILVA****Cargo/Função: (4740) APOIO ADM EDUC****PROFISSIONALIZADO-30****Un. Adm: (239518) E E JOAQUIM NUNES ROCHA****A Partir de: 01/11/2024 Até 30/11/2024****Quantidade: 2,66 horas****Processo N.: 1000004903708****Nome: (290260/1) ALESSANDRO LAUSCHNER****Cargo/Função: (3476) APOIO ADM. EDUCACIONAL-ELEMENTAR****Un. Adm: (243370) E E OLIMPIO JOAO PISSINATI GUERRA****A Partir de: 01/11/2024 Até 30/11/2024****Quantidade: 2,66 horas****Processo N.: 1000004904786****Nome: (290526/1) ALEX CRISTIANO CEBALHO CASTRILLON****Cargo/Função: (4740) APOIO ADM EDUC****PROFISSIONALIZADO-30****Un. Adm: (240613) E E PROF DEMETRIO COSTA PEREIRA****A Partir de: 01/11/2024 Até 30/11/2024****Quantidade: 2,66 horas****Processo N.: 1000004903769****Nome: (290493/1) ALEX LICA LIMA****Cargo/Função: (3476) APOIO ADM. EDUCACIONAL-ELEMENTAR****Un. Adm: (234540) DIR ADJUNTA REGIONAL DE CACERES****A Partir de: 01/11/2024 Até 30/11/2024****Quantidade: 2,66 horas****Processo N.: 1000004904651****Nome: (241856/1) ALMIR BATISTA DE MORAES****Cargo/Função: (4740) APOIO ADM EDUC****PROFISSIONALIZADO-30****Un. Adm: (238635) E E SEN AZEREDO****A Partir de: 01/11/2024 Até 30/11/2024****Quantidade: 2,66 horas****Processo N.: 1000004903713****Nome: (85075/1) ALMIRANDA PEREIRA DOS SANTOS****Cargo/Função: (4740) APOIO ADM EDUC****PROFISSIONALIZADO-30****Un. Adm: (238520) E E PE JOSE MARIA DO SACRAMENTO****A Partir de: 01/11/2024 Até 30/11/2024****Quantidade: 2,66 horas****Processo N.: 1000004902832****Nome: (241325/1) AMARILDO AGOSTINHO OLIVEIRA****Cargo/Função: (4740) APOIO ADM EDUC****PROFISSIONALIZADO-30****Un. Adm: (234133) E E LOURENCO PERUCHI****A Partir de: 30/11/2024 Até 30/11/2024****Quantidade: 2,66 horas****Processo N.: 1000004903062****Nome: (227748/1) ANDRE CALDAS DA SILVA****Cargo/Função: (4740) APOIO ADM EDUC****PROFISSIONALIZADO-30****Un. Adm: (240362) E E DOMINGOS SAVIO BRANDAO LIMA****A Partir de: 01/11/2024 Até 30/11/2024****Quantidade: 2,66 horas****Processo N.: 1000004903557****Nome: (285756/1) ANDRE LUIZ MOURA ALVES****Cargo/Função: (3476) APOIO ADM. EDUCACIONAL-ELEMENTAR****Un. Adm: (238112) E E ALICE FONTES PINHEIRO****A Partir de: 01/11/2024 Até 30/11/2024****Quantidade: 2,66 horas****Processo N.: 1000004905062****Nome: (259497/8) ANDRE PELICER SILVA****Cargo/Função: (4740) APOIO ADM EDUC****PROFISSIONALIZADO-30****Un. Adm: (234370) E E ARLETE MARIA CAPPELLARI****A Partir de: 01/11/2024 Até 30/11/2024****Quantidade: 2,66 horas****Processo N.: 1000004902838****Nome: (87952/1) ANDRE RODRIGUES DE PAULA****Cargo/Função: (4740) APOIO ADM EDUC****PROFISSIONALIZADO-30****Un. Adm: (242519) E E JOAO CALIXTO BERNARDES****A Partir de: 01/11/2024 Até 30/11/2024****Quantidade: 2,66 horas****Processo N.: 1000004904783****Nome: (283400/2) ANTHONY JEAN NERIS****Cargo/Função: (3476) APOIO ADM. EDUCACIONAL-ELEMENTAR****Un. Adm: (234389) E E 20 DE MARCO****A Partir de: 01/11/2024 Até 30/11/2024****Quantidade: 2,66 horas**

Processo N.: 1000004903667**Nome: (226190/2) ANTONIO BATISTA DOS SANTOS****Cargo/Função: (4740) APOIO ADM EDUC****PROFISSIONALIZADO-30****Un. Adm: (239682) E E ALVARINA ALVES DE FREITAS****A Partir de: 01/11/2024 Até 30/11/2024****Quantidade: 2,66 horas****Processo N.: 1000004903098****Nome: (88026/1) ANTONIO CARLOS MANTOVANI****Cargo/Função: (4740) APOIO ADM EDUC****PROFISSIONALIZADO-30****Un. Adm: (234117) E E MIGUEL BARBOSA****A Partir de: 01/11/2024 Até 30/11/2024****Quantidade: 2,66 horas****Processo N.: 1000004905178****Nome: (227753/1) ANTONIO CARLOS PALU****Cargo/Função: (4740) APOIO ADM EDUC****PROFISSIONALIZADO-30****Un. Adm: (233331) E E PROF MARIA SEBASTIANA DE SOUZA****A Partir de: 01/11/2024 Até 30/11/2024****Quantidade: 2,66 horas****Processo N.: 1000004903472****Nome: (46260/3) ANTONIO CARLOS THEODORO****Cargo/Função: (4740) APOIO ADM EDUC****PROFISSIONALIZADO-30****Un. Adm: (242942) E E PROF VALDOMIRO TEODORO CANDIDO****A Partir de: 01/11/2024 Até 30/11/2024****Quantidade: 2,66 horas****Processo N.: 1000004903772****Nome: (241816/1) ANTONIO LOURIVAL DA SILVA SENABIO****Cargo/Função: (4740) APOIO ADM EDUC****PROFISSIONALIZADO-30****Un. Adm: (234540) DIR ADJUNTA REGIONAL DE CACERES****A Partir de: 01/11/2024 Até 30/11/2024****Quantidade: 2,66 horas****Processo N.: 1000004905290****Nome: (88036/1) ANTONIO MARQUES DE PINHO****Cargo/Função: (4740) APOIO ADM EDUC****PROFISSIONALIZADO-30****Un. Adm: (238554) E E SAO JOSE****A Partir de: 01/11/2024 Até 03/11/2024****Quantidade: 2,66 horas****Processo N.: 1000004902989****Nome: (128987/9) ANTONIO NENOR PIRES DA SILVA****Cargo/Função: (4740) APOIO ADM EDUC****PROFISSIONALIZADO-30****Un. Adm: (244449) E E SANTA TEREZINHA****A Partir de: 01/11/2024 Até 30/11/2024****Quantidade: 2,66 horas****Processo N.: 1000004902557****Nome: (241878/1) ANTONIO VALDERI DOS SANTOS****Cargo/Função: (4740) APOIO ADM EDUC****PROFISSIONALIZADO-30****Un. Adm: (232866) E E PROF ZENI VIEIRA****A Partir de: 01/11/2024 Até 30/11/2024****Quantidade: 2,66 horas****Processo N.: 1000004903873****Nome: (225908/1) APARECIDO OLIVEIRA LUIS****Cargo/Função: (4740) APOIO ADM EDUC****PROFISSIONALIZADO-30****Un. Adm: (239356) E E JOSE SALMEN HANZE****A Partir de: 01/11/2024 Até 30/11/2024****Quantidade: 2,66 horas****Processo N.: 1000004905177****Nome: (38855/1) ARION FERREIRA DOS SANTOS****Cargo/Função: (4740) APOIO ADM EDUC****PROFISSIONALIZADO-30****Un. Adm: (233331) E E PROF MARIA SEBASTIANA DE SOUZA****A Partir de: 01/11/2024 Até 30/11/2024****Quantidade: 2,66 horas****Processo N.: 1000004904778****Nome: (99774/1) ARLE EVANGELISTA BORGES****Cargo/Função: (4740) APOIO ADM EDUC****PROFISSIONALIZADO-30****Un. Adm: (239992) E E IR DIVA PIMENTEL****A Partir de: 01/11/2024 Até 30/11/2024****Quantidade: 2,66 horas****Processo N.: 1000004903757****Nome: (104776/2) ARUANO DE SOUZA SANTOS****Cargo/Função: (3476) APOIO ADM. EDUCACIONAL-ELEMENTAR****Un. Adm: (239771) E E XV DE OUTUBRO****A Partir de: 01/11/2024 Até 30/11/2024****Quantidade: 2,66 horas****Processo N.: 1000004904177****Nome: (286188/1) ATILA ALL WENSER DE LARA OLIVEIRA****Cargo/Função: (3476) APOIO ADM. EDUCACIONAL-ELEMENTAR****Un. Adm: (242594) E E MARIA AUXILIADORA****A Partir de: 01/11/2024 Até 30/11/2024****Quantidade: 2,66 horas****Processo N.: 1000004903194****Nome: (87962/1) AUGUSTO BENJAMIN RIBEIRO****Cargo/Função: (4740) APOIO ADM EDUC****PROFISSIONALIZADO-30****Un. Adm: (241873) E E LEONIDAS DE MATOS****A Partir de: 01/11/2024 Até 30/11/2024****Quantidade: 2,66 horas****Processo N.: 1000004905097****Nome: (227222/1) BENEDITO CALDAS DA SILVA****Cargo/Função: (4740) APOIO ADM EDUC****PROFISSIONALIZADO-30****Un. Adm: (239100) E E CLEINIA ROSALINA SOUZA****A Partir de: 01/11/2024 Até 30/11/2024****Quantidade: 2,66 horas****Processo N.: 1000004903516****Nome: (85343/1) BENEDITO PADILHA BRANDAO****Cargo/Função: (4740) APOIO ADM EDUC****PROFISSIONALIZADO-30****Un. Adm: (241946) E E CEL ANTONIO PAES DE BARROS****A Partir de: 01/11/2024 Até 30/11/2024****Quantidade: 2,66 horas****Processo N.: 1000004903585****Nome: (286727/1) BRENO DE ALMEIDA CORREA****Cargo/Função: (3476) APOIO ADM. EDUCACIONAL-ELEMENTAR****Un. Adm: (238236) E E ZELIA DA COSTA ALMEIDA****A Partir de: 01/11/2024 Até 30/11/2024****Quantidade: 2,66 horas****Processo N.: 1000004904757****Nome: (289441/1) BRENO DE PAULA PINTO GARCIA****Cargo/Função: (4740) APOIO ADM EDUC****PROFISSIONALIZADO-30****Un. Adm: (235253) E E DES INT DA ED BAS PROF MILTON MAR****CURVO****A Partir de: 01/11/2024 Até 30/11/2024****Quantidade: 2,66 horas****Processo N.: 1000004903448****Nome: (286692/1) BRUNO CURVO DE MORAES****Cargo/Função: (3476) APOIO ADM. EDUCACIONAL-ELEMENTAR****Un. Adm: (241261) E E PROF ADALGISA DE BARROS****A Partir de: 01/11/2024 Até 15/11/2024****Quantidade: 2,66 horas****Processo N.: 1000004903449****Nome: (286692/1) BRUNO CURVO DE MORAES****Cargo/Função: (3476) APOIO ADM. EDUCACIONAL-ELEMENTAR****Un. Adm: (241261) E E PROF ADALGISA DE BARROS****A Partir de: 26/11/2024 Até 30/11/2024****Quantidade: 2,66 horas**

5 de dezembro de 2024

Processo N.: 1000004905249

Nome: (288390/1) BRUNO RODRIGO DE LIMA
Cargo/Função: (3476) APOIO ADM. EDUCACIONAL-ELEMENTAR
Un. Adm: (238856) E E GUARANTA
A Partir de: 01/11/2024 Até 30/11/2024
Quantidade: 2,66 horas

Processo N.: 1000004904351

Nome: (87782/1) CARLISON RODRIGO OLIVEIRA
Cargo/Função: (4740) APOIO ADM EDUC
PROFISSIONALIZADO-30
Un. Adm: (239674) E E JUSCELINO KUBISTCHEK
A Partir de: 01/11/2024 Até 30/11/2024
Quantidade: 2,66 horas

Processo N.: 1000004903475

Nome: (227126/1) CARLOS ANDRE DA SILVA
Cargo/Função: (4740) APOIO ADM EDUC
PROFISSIONALIZADO-30
Un. Adm: (237469) E E JOAO BRIENE DE CAMARGO
A Partir de: 01/11/2024 Até 30/11/2024
Quantidade: 2,66 horas

Processo N.: 1000004902864

Nome: (288818/1) CARLOS ANDRE NASCIMENTO DA CONCEICAO
Cargo/Função: (4740) APOIO ADM EDUC
PROFISSIONALIZADO-30
Un. Adm: (243361) E E ENIO PIPINO
A Partir de: 01/10/2024 Até 06/10/2024
Quantidade: 2,66 horas

Processo N.: 1000004905113

Nome: (85317/1) CARLOS EDUARDO CARDOSO
Cargo/Função: (4740) APOIO ADM EDUC
PROFISSIONALIZADO-30
Un. Adm: (237850) E E JOSE ALVES BEZERRA
A Partir de: 01/11/2024 Até 30/11/2024
Quantidade: 2,66 horas

Processo N.: 1000004904117

Nome: (88020/1) CATARINO RODRIGUES DE ALMEIDA FILHO
Cargo/Função: (4740) APOIO ADM EDUC
PROFISSIONALIZADO-30
Un. Adm: (241431) E E MIGUEL BARACAT
A Partir de: 01/11/2024 Até 30/11/2024
Quantidade: 2,66 horas

Processo N.: 1000004904007

Nome: (74749/5) CELIO ADRIANO VISCCHI COSTA
Cargo/Função: (4740) APOIO ADM EDUC
PROFISSIONALIZADO-30
Un. Adm: (242934) E E MIL TIR SD PM ANTONIO EUSTAQUIO DE PAULA
A Partir de: 01/11/2024 Até 30/11/2024
Quantidade: 2,66 horas

Processo N.: 1000004903664

Nome: (89922/2) CELIO CEZILIO DE FREITAS
Cargo/Função: (4740) APOIO ADM EDUC
PROFISSIONALIZADO-30
Un. Adm: (239682) E E ALVARINA ALVES DE FREITAS
A Partir de: 01/11/2024 Até 30/11/2024
Quantidade: 2,66 horas

Processo N.: 1000004903869

Nome: (84648/1) CELMA MARIA SOUZA BEZERRA
Cargo/Função: (4740) APOIO ADM EDUC
PROFISSIONALIZADO-30
Un. Adm: (239658) E E PROF MARIA ELZA FERREIRA INACIO
A Partir de: 01/11/2024 Até 30/11/2024
Quantidade: 2,66 horas

Processo N.: 1000004904785

Nome: (68136/1) CESAR MACIEL DE CAMPOS
Cargo/Função: (4740) APOIO ADM EDUC
PROFISSIONALIZADO-30
Un. Adm: (240613) E E PROF DEMETRIO COSTA PEREIRA
A Partir de: 01/11/2024 Até 30/11/2024
Quantidade: 2,66 horas

Processo N.: 1000004903666

Nome: (64677/2) CILSO GOMES DE OLIVEIRA
Cargo/Função: (4740) APOIO ADM EDUC
PROFISSIONALIZADO-30
Un. Adm: (239682) E E ALVARINA ALVES DE FREITAS
A Partir de: 01/11/2024 Até 30/11/2024
Quantidade: 2,66 horas

Processo N.: 1000004905513

Nome: (227130/1) CIRINEU ALVES PEREIRA
Cargo/Função: (4740) APOIO ADM EDUC
PROFISSIONALIZADO-30
Un. Adm: (237710) E E MIN JOAO ALBERTO
A Partir de: 01/11/2024 Até 30/11/2024
Quantidade: 2,66 horas

Processo N.: 1000004904096

Nome: (78132/2) CIRO LEITE DE MORAIS
Cargo/Função: (4740) APOIO ADM EDUC
PROFISSIONALIZADO-30
Un. Adm: (241849) E E FELICIANO GALDINO
A Partir de: 01/11/2024 Até 30/11/2024
Quantidade: 2,66 horas

Processo N.: 1000004903915

Nome: (288826/1) CLAUDEMIR SOUZA DO SACRAMENTO
Cargo/Função: (4740) APOIO ADM EDUC
PROFISSIONALIZADO-30
Un. Adm: (239410) E E MAJ OTAVIO PITALUGA
A Partir de: 01/11/2024 Até 30/11/2024
Quantidade: 2,66 horas

Processo N.: 1000004903439

Nome: (241873/1) CLAUDINEI ALVES MARTINS
Cargo/Função: (4740) APOIO ADM EDUC
PROFISSIONALIZADO-30
Un. Adm: (243841) E E PROF ALZIRA MARIA DA SILVA
A Partir de: 01/11/2024 Até 30/11/2024
Quantidade: 2,66 horas

Processo N.: 1000004904120

Nome: (84915/1) CLAUDIO DRUMOND VIEIRA
Cargo/Função: (4740) APOIO ADM EDUC
PROFISSIONALIZADO-30
Un. Adm: (237779) E E DR MARIO CORREA DA COSTA
A Partir de: 01/11/2024 Até 12/11/2024
Quantidade: 2,66 horas

Processo N.: 1000004904135

Nome: (84915/1) CLAUDIO DRUMOND VIEIRA
Cargo/Função: (4740) APOIO ADM EDUC
PROFISSIONALIZADO-30
Un. Adm: (237779) E E DR MARIO CORREA DA COSTA
A Partir de: 14/11/2024 Até 30/11/2024
Quantidade: 2,66 horas

Processo N.: 1000004905099

Nome: (45862/2) CLAUDIO JACINTO DA SILVA
Cargo/Função: (4740) APOIO ADM EDUC
PROFISSIONALIZADO-30
Un. Adm: (241318) E E DEP EMANUEL PINHEIRO
A Partir de: 01/11/2024 Até 30/11/2024
Quantidade: 2,66 horas

Processo N.: 1000004903595

Nome: (99309/2) CLAUDIO JOSE DE ARRUDA VIEIRA
Cargo/Função: (4740) APOIO ADM EDUC
PROFISSIONALIZADO-30
Un. Adm: (241717) E E DIVA HUGUENEY DE SIQUEIRA BASTOS
A Partir de: 01/11/2024 Até 30/11/2024
Quantidade: 2,66 horas

Processo N.: 1000004905308

Nome: (101193/1) CLAUDIO MAZUTTI
Cargo/Função: (4740) APOIO ADM EDUC
PROFISSIONALIZADO-30
Un. Adm: (237825) E E IARA MARIA MINOTTO GOMES
A Partir de: 01/11/2024 Até 30/11/2024
Quantidade: 2,66 horas

Processo N.: 1000004904294**Nome: (119953/4) CLEBER CARDOSO DA SILVA****Cargo/Função: (4740) APOIO ADM EDUC****PROFISSIONALIZADO-30****Un. Adm: (238880) E E ANTONIO OMETTO****A Partir de: 01/11/2024 Até 30/11/2024****Quantidade: 2,66 horas****Processo N.: 1000004904802****Nome: (60831/17) CLEIDE DUARTE ARRUDA****Cargo/Função: (4740) APOIO ADM EDUC****PROFISSIONALIZADO-30****Un. Adm: (239054) E E NOSSA SENHORA DE FATIMA****A Partir de: 01/11/2024 Até 30/11/2024****Quantidade: 2,66 horas****Processo N.: 1000004904038****Nome: (235352/4) CLEITON ROSA PEREIRA****Cargo/Função: (4740) APOIO ADM EDUC****PROFISSIONALIZADO-30****Un. Adm: (238333) E E VER BENTO MUNIZ****A Partir de: 01/11/2024 Até 30/11/2024****Quantidade: 2,66 horas****Processo N.: 1000004903872****Nome: (209499/8) CLEMENTE NILSON SOUZA DE MIRANDA****Cargo/Função: (4740) APOIO ADM EDUC****PROFISSIONALIZADO-30****Un. Adm: (239356) E E JOSE SALMEN HANZE****A Partir de: 01/11/2024 Até 30/11/2024****Quantidade: 2,66 horas****Processo N.: 1000004904592****Nome: (106927/3) CLERISON LIMA DA SILVA****Cargo/Função: (4740) APOIO ADM EDUC****PROFISSIONALIZADO-30****Un. Adm: (238309) E E WILSON DE ALMEIDA****A Partir de: 01/11/2024 Até 30/11/2024****Quantidade: 2,66 horas****Processo N.: 1000004903004****Nome: (286985/1) CLEYTON MARTINS****Cargo/Função: (3476) APOIO ADM. EDUCACIONAL-ELEMENTAR****Un. Adm: (241342) E E UBALDO MONTEIRO DA SILVA****A Partir de: 01/11/2024 Até 30/11/2024****Quantidade: 2,66 horas****Processo N.: 1000004905561****Nome: (288194/1) CLOVIS MANOEL DOS SANTOS****Cargo/Função: (4740) APOIO ADM EDUC****PROFISSIONALIZADO-30****Un. Adm: (244708) E E JOSE DOMINGOS FRAGA****A Partir de: 01/11/2024 Até 30/11/2024****Quantidade: 2,66 horas****Processo N.: 1000004904156****Nome: (255993/26) CRISTIANE RODRIGUES NEVES FRANCISCO****Cargo/Função: (3476) APOIO ADM. EDUCACIONAL-ELEMENTAR****Un. Adm: (239593) E E DR ELCIO DE SOUZA****A Partir de: 01/11/2024 Até 30/11/2024****Quantidade: 2,66 horas****Processo N.: 1000004903920****Nome: (227303/1) CRISTOVAO QUEIROZ DE ALENCAR****Cargo/Função: (4740) APOIO ADM EDUC****PROFISSIONALIZADO-30****Un. Adm: (240559) E E ONZE DE MARCO****A Partir de: 01/11/2024 Até 30/11/2024****Quantidade: 2,66 horas****Processo N.: 1000004903989****Nome: (288626/1) DAGIEL FERREIRA DA SILVA****Cargo/Função: (3476) APOIO ADM. EDUCACIONAL-ELEMENTAR****Un. Adm: (236659) DIR ADJUNTA REGIONAL DE MATUPA****A Partir de: 01/11/2024 Até 30/11/2024****Quantidade: 2,66 horas****Processo N.: 1000004904347****Nome: (227055/1) DANIEL CALDEIRA DA SILVA****Cargo/Função: (4740) APOIO ADM EDUC****PROFISSIONALIZADO-30****Un. Adm: (238619) E E PE WANIR DELFINO CESAR****A Partir de: 01/11/2024 Até 30/11/2024****Quantidade: 2,66 horas****Processo N.: 1000004904008****Nome: (85873/1) DANIEL DA SILVA SANTOS****Cargo/Função: (4740) APOIO ADM EDUC****PROFISSIONALIZADO-30****Un. Adm: (242934) E E MIL TIR SD PM ANTONIO EUSTAQUIO DE****PAULA****A Partir de: 01/11/2024 Até 30/11/2024****Quantidade: 2,66 horas****Processo N.: 1000004903025****Nome: (288831/1) DANILO DE SOUSA PRADO****Cargo/Função: (3476) APOIO ADM. EDUCACIONAL-ELEMENTAR****Un. Adm: (233218) E E PROF DJALMA GUILHERME DA SILVA****A Partir de: 01/11/2024 Até 30/11/2024****Quantidade: 2,66 horas****Processo N.: 1000004903526****Nome: (290484/1) DARLAN CHAGAS DA CRUZ****Cargo/Função: (4740) APOIO ADM EDUC****PROFISSIONALIZADO-30****Un. Adm: (239429) E E PINDORAMA****A Partir de: 01/10/2024 Até 31/10/2024****Quantidade: 2,66 horas****Processo N.: 1000004902859****Nome: (290218/1) DAVI NASCIMENTO RIBOLI****Cargo/Função: (3476) APOIO ADM. EDUCACIONAL-ELEMENTAR****Un. Adm: (242098) E E PROF ELIZABETH MARIA BASTOS****A Partir de: 01/11/2024 Até 30/11/2024****Quantidade: 2,66 horas****Processo N.: 1000004904176****Nome: (100981/1) DECIO DE OLIVEIRA JUNIOR****Cargo/Função: (4740) APOIO ADM EDUC****PROFISSIONALIZADO-30****Un. Adm: (232947) E E PROF ELIZABET EVANGELISTA PEREIRA****A Partir de: 01/11/2024 Até 30/11/2024****Quantidade: 2,66 horas****Processo N.: 1000004903531****Nome: (85886/1) DENILSON COIMBRA NEVES****Cargo/Função: (4740) APOIO ADM EDUC****PROFISSIONALIZADO-30****Un. Adm: (244333) E E GOV JOAO PONCE DE ARRUDA****A Partir de: 01/11/2024 Até 30/11/2024****Quantidade: 2,66 horas****Processo N.: 1000004903003****Nome: (285826/1) DENIS WILTON DE PAULA AZEVEDO****Cargo/Função: (3476) APOIO ADM. EDUCACIONAL-ELEMENTAR****Un. Adm: (241342) E E UBALDO MONTEIRO DA SILVA****A Partir de: 01/11/2024 Até 30/11/2024****Quantidade: 2,66 horas****Processo N.: 1000004903011****Nome: (87795/1) DEUSIVALDO PINTO DE ARAUJO****Cargo/Função: (4740) APOIO ADM EDUC****PROFISSIONALIZADO-30****Un. Adm: (244449) E E SANTA TEREZINHA****A Partir de: 01/11/2024 Até 30/11/2024****Quantidade: 2,66 horas****Processo N.: 1000004904155****Nome: (85126/1) DILSON LIBARDI****Cargo/Função: (4740) APOIO ADM EDUC****PROFISSIONALIZADO-30****Un. Adm: (239593) E E DR ELCIO DE SOUZA****A Partir de: 01/11/2024 Até 30/11/2024****Quantidade: 2,66 horas**

Processo N.: 1000004903917

Nome: (290335/1) DIONES DOS SANTOS DE ANDRADE
Cargo/Função: (3476) APOIO ADM. EDUCACIONAL-ELEMENTAR
Un. Adm: (242080) E E JAIME VERISSIMO DE CAMPOS JR
JAIMINHO
A Partir de: 01/11/2024 Até 30/11/2024
Quantidade: 2,66 horas

Processo N.: 1000004904375

Nome: (65115/3) DIRCE MARIA DA CRUZ
Cargo/Função: (4740) APOIO ADM EDUC
PROFISSIONALIZADO-30
Un. Adm: (244325) E E ACAD LAURO AUGUSTO DE BARROS
A Partir de: 01/11/2024 Até 30/11/2024
Quantidade: 2,66 horas

Processo N.: 1000004903755

Nome: (85050/1) DOMINGOS CESAR CASTRO SILVA
Cargo/Função: (4740) APOIO ADM EDUC
PROFISSIONALIZADO-30
Un. Adm: (239771) E E XV DE OUTUBRO
A Partir de: 01/11/2024 Até 30/11/2024
Quantidade: 2,66 horas

Processo N.: 1000004904373

Nome: (85021/1) DOMINGOS FRANCISCO RODRIGUES DE CAMPOS
Cargo/Função: (4740) APOIO ADM EDUC
PROFISSIONALIZADO-30
Un. Adm: (240664) E E PROF ANA MARIA DAS GRACAS S NORONHA
A Partir de: 01/11/2024 Até 30/11/2024
Quantidade: 2,66 horas

Processo N.: 1000004904098

Nome: (84387/1) DOMINGOS SANTANA LEITE
Cargo/Função: (4740) APOIO ADM EDUC
PROFISSIONALIZADO-30
Un. Adm: (241849) E E FELICIANO GALDINO
A Partir de: 01/11/2024 Até 30/11/2024
Quantidade: 2,66 horas

Processo N.: 1000004904367

Nome: (88375/2) DULCIMAR RIBEIRO DA SILVA
Cargo/Função: (4740) APOIO ADM EDUC
PROFISSIONALIZADO-30
Un. Adm: (237655) E E DOM VUNIBALDO
A Partir de: 01/11/2024 Até 30/11/2024
Quantidade: 2,66 horas

Processo N.: 1000004904593

Nome: (242460/1) EDENIR OLEGARIO DE AMORIM
Cargo/Função: (3476) APOIO ADM. EDUCACIONAL-ELEMENTAR
Un. Adm: (238309) E E WILSON DE ALMEIDA
A Partir de: 01/11/2024 Até 30/11/2024
Quantidade: 2,66 horas

Processo N.: 1000004902477

Nome: (288332/1) EDER GONCALO MORAIS DA SILVA
Cargo/Função: (3476) APOIO ADM. EDUCACIONAL-ELEMENTAR
Un. Adm: (233188) E E GOV DANTE MARTINS DE OLIVEIRA
A Partir de: 01/11/2024 Até 30/11/2024
Quantidade: 2,66 horas

Processo N.: 1000004903601

Nome: (84282/1) EDEVALDO MODESTO SILVIO DE RESENDE
Cargo/Função: (4740) APOIO ADM EDUC
PROFISSIONALIZADO-30
Un. Adm: (240206) E E ALEXANDRE LEITE
A Partir de: 01/11/2024 Até 30/11/2024
Quantidade: 2,66 horas

Processo N.: 1000004902752

Nome: (241827/1) EDGAR DE SOUZA LOPES
Cargo/Função: (4740) APOIO ADM EDUC
PROFISSIONALIZADO-30
Un. Adm: (241458) E E PROF JOSE MENDES MARTINS
A Partir de: 01/11/2024 Até 30/11/2024
Quantidade: 2,66 horas

Processo N.: 1000004904332

Nome: (87327/1) EDILSON MARIO DE MORAES
Cargo/Função: (4740) APOIO ADM EDUC
PROFISSIONALIZADO-30
Un. Adm: (240737) E E PROF VANIL STABILITO
A Partir de: 01/11/2024 Até 30/11/2024
Quantidade: 2,66 horas

Processo N.: 1000004904712

Nome: (113538/14) EDILSON MONTEZOL
Cargo/Função: (4740) APOIO ADM EDUC
PROFISSIONALIZADO-30
Un. Adm: (238147) E E VICTORINO MONTEIRO DA SILVA
A Partir de: 01/11/2024 Até 30/11/2024
Quantidade: 2,66 horas

Processo N.: 1000004903505

Nome: (99216/1) EDINHO MARQUES DE FIGUEIREDO
Cargo/Função: (4740) APOIO ADM EDUC
PROFISSIONALIZADO-30
Un. Adm: (242055) E E JOSE APARECIDO RIBEIRO
A Partir de: 01/11/2024 Até 30/11/2024
Quantidade: 2,66 horas

Processo N.: 1000004904095

Nome: (87043/1) EDIO PEREIRA DE OLIVEIRA
Cargo/Função: (4740) APOIO ADM EDUC
PROFISSIONALIZADO-30
Un. Adm: (239917) E E 10 DE DEZEMBRO
A Partir de: 01/11/2024 Até 30/11/2024
Quantidade: 2,66 horas

Processo N.: 1000004903697

Nome: (85777/1) EDISLEY JOSE PEREIRA DE SOUSA
Cargo/Função: (4740) APOIO ADM EDUC
PROFISSIONALIZADO-30
Un. Adm: (240133) E E DR JOAO PONCE DE ARRUDA
A Partir de: 01/11/2024 Até 30/11/2024
Quantidade: 2,66 horas

Processo N.: 1000004904326

Nome: (85797/1) EDIVAN RAIMUNDO DOS SANTOS DA SILVA
Cargo/Função: (4740) APOIO ADM EDUC
PROFISSIONALIZADO-30
Un. Adm: (233455) ESC EST PROFESSORA MURALHA DE MIRANDA PASSOS
A Partir de: 01/11/2024 Até 30/11/2024
Quantidade: 2,66 horas

Processo N.: 1000004905092

Nome: (136000/8) EDMAR DE JESUS
Cargo/Função: (4740) APOIO ADM EDUC
PROFISSIONALIZADO-30
Un. Adm: (240974) E E DUNGA RODRIGUES
A Partir de: 01/11/2024 Até 30/11/2024
Quantidade: 2,66 horas

Processo N.: 1000004904042

Nome: (99231/1) EDMAR IBRAIM DOS SANTOS
Cargo/Função: (4740) APOIO ADM EDUC
PROFISSIONALIZADO-30
Un. Adm: (242772) E E JUSCELINO K DE OLIVEIRA
A Partir de: 01/11/2024 Até 30/11/2024
Quantidade: 2,66 horas

Processo N.: 1000004903893

Nome: (225866/1) EDMILSON BATISTA
Cargo/Função: (4740) APOIO ADM EDUC
PROFISSIONALIZADO-30
Un. Adm: (242799) E E BARAO DE MELGACO
A Partir de: 01/11/2024 Até 30/11/2024
Quantidade: 2,66 horas

Processo N.: 1000004904754

Nome: (241896/1) EDMILSON SANTOS SOARES
Cargo/Função: (4740) APOIO ADM EDUC
PROFISSIONALIZADO-30
Un. Adm: (235253) E E DES INT DA ED BAS PROF MILTON MAR CURVO
A Partir de: 01/11/2024 Até 30/11/2024
Quantidade: 2,66 horas

Processo N.: 1000004905470**Nome: (87161/1) EDSON EMILIANO GONCALVES****Cargo/Função: (4740) APOIO ADM EDUC****PROFISSIONALIZADO-30****Un. Adm: (241423) E E IRMAOS DO CAMINHO****A Partir de: 01/11/2024 Até 30/11/2024****Quantidade: 2,66 horas****Processo N.: 1000004904066****Nome: (85141/1) EDSON GARAJAU DE AMORIM****Cargo/Função: (4740) APOIO ADM EDUC****PROFISSIONALIZADO-30****Un. Adm: (238368) E E PROF JOAO BATISTA****A Partir de: 01/11/2024 Até 30/11/2024****Quantidade: 2,66 horas****Processo N.: 1000004902817****Nome: (85039/1) EDUARDO ARISTEU SIQUEIRA****Cargo/Função: (4740) APOIO ADM EDUC****PROFISSIONALIZADO-30****Un. Adm: (234133) E E LOURENCO PERUCHI****A Partir de: 01/11/2024 Até 30/11/2024****Quantidade: 2,66 horas****Processo N.: 1000004903665****Nome: (98238/3) EDUARDO CORTEZ SANCHES****Cargo/Função: (4740) APOIO ADM EDUC****PROFISSIONALIZADO-30****Un. Adm: (237817) E E LUIZA NUNES BEZERRA****A Partir de: 01/11/2024 Até 30/11/2024****Quantidade: 2,66 horas****Processo N.: 1000004902876****Nome: (87410/1) EDUARDO DA SILVA ALMEIDA****Cargo/Função: (4740) APOIO ADM EDUC****PROFISSIONALIZADO-30****Un. Adm: (240745) E E PROF ELMAZ GATTAZ MONTEIRO****A Partir de: 01/11/2024 Até 30/11/2024****Quantidade: 2,66 horas****Processo N.: 1000004904873****Nome: (84905/1) EDUARDO MANOEL DE AMORIM GUIA****Cargo/Função: (4740) APOIO ADM EDUC****PROFISSIONALIZADO-30****Un. Adm: (235199) E E DE DES INT ED BAS ANT CES DE****FIGUEIR NETO****A Partir de: 01/11/2024 Até 30/11/2024****Quantidade: 2,66 horas****Processo N.: 1000004905188****Nome: (290077/1) EDUARDO RALF FRANCA****Cargo/Função: (4740) APOIO ADM EDUC****PROFISSIONALIZADO-30****Un. Adm: (237507) E E LEOVEGILDO DE MELO****A Partir de: 01/11/2024 Até 30/11/2024****Quantidade: 2,66 horas****Processo N.: 1000004902982****Nome: (286087/1) EDUARDO SENE DAS NEVES****Cargo/Função: (3476) APOIO ADM. EDUCACIONAL-ELEMENTAR****Un. Adm: (235300) E E MIL TIR 1 TEN PM SALOMAO F F****PIOVESAN****A Partir de: 01/11/2024 Até 30/11/2024****Quantidade: 2,66 horas****Processo N.: 1000004904092****Nome: (69851/3) EDVALDO CAETANO DA ROCHA****Cargo/Função: (4740) APOIO ADM EDUC****PROFISSIONALIZADO-30****Un. Adm: (237833) E E COM JOSE PEDRO DIAS****A Partir de: 01/11/2024 Até 30/11/2024****Quantidade: 2,66 horas****Processo N.: 1000004903078****Nome: (100099/1) EDVALDO MAGALHAES DA SILVA****Cargo/Função: (4740) APOIO ADM EDUC****PROFISSIONALIZADO-30****Un. Adm: (234168) E E SANTA ROSA****A Partir de: 01/11/2024 Até 30/11/2024****Quantidade: 2,66 horas****Processo N.: 1000004903438****Nome: (77845/2) EGEAN CARLOS DAMIAO****Cargo/Função: (4740) APOIO ADM EDUC****PROFISSIONALIZADO-30****Un. Adm: (243841) E E PROF ALZIRA MARIA DA SILVA****A Partir de: 01/11/2024 Até 30/11/2024****Quantidade: 2,66 horas****Processo N.: 1000004904313****Nome: (290299/1) ELI CARLOS CASTRO SILVA****Cargo/Função: (3476) APOIO ADM. EDUCACIONAL-ELEMENTAR****Un. Adm: (239640) E E IGNACIO SCHEVINSKI FILHO****A Partir de: 01/11/2024 Até 30/11/2024****Quantidade: 2,66 horas****Processo N.: 1000004903079****Nome: (241821/1) ELIAS CAMILO DA SILVA****Cargo/Função: (4740) APOIO ADM EDUC****PROFISSIONALIZADO-30****Un. Adm: (234168) E E SANTA ROSA****A Partir de: 01/11/2024 Até 30/11/2024****Quantidade: 2,66 horas****Processo N.: 1000004904312****Nome: (84987/1) ELIELSON JOSE DA CRUZ****Cargo/Função: (4740) APOIO ADM EDUC****PROFISSIONALIZADO-30****Un. Adm: (239640) E E IGNACIO SCHEVINSKI FILHO****A Partir de: 01/11/2024 Até 30/11/2024****Quantidade: 2,66 horas****Processo N.: 1000004905337****Nome: (290490/1) ELIELZA ESPINDOLA DE OLIVEIRA****Cargo/Função: (4740) APOIO ADM EDUC****PROFISSIONALIZADO-30****Un. Adm: (239518) E E JOAQUIM NUNES ROCHA****A Partir de: 01/11/2024 Até 30/11/2024****Quantidade: 2,66 horas****Processo N.: 1000004904891****Nome: (59695/6) ELIO JOSE DE SOUZA****Cargo/Função: (4740) APOIO ADM EDUC****PROFISSIONALIZADO-30****Un. Adm: (240141) E E PROF ANA TEREZA ALBERNAS****A Partir de: 01/11/2024 Até 30/11/2024****Quantidade: 2,66 horas****Processo N.: 1000004905184****Nome: (85138/1) ELSON LOPES DE ALMEIDA****Cargo/Função: (4740) APOIO ADM EDUC****PROFISSIONALIZADO-30****Un. Adm: (244260) E E ALEXANDRE GOMES SILVA CHAVES****A Partir de: 01/11/2024 Até 30/11/2024****Quantidade: 2,66 horas****Processo N.: 1000004904325****Nome: (77687/3) ELVERCIO NOBRE RIBEIRO****Cargo/Função: (4740) APOIO ADM EDUC****PROFISSIONALIZADO-30****Un. Adm: (233455) ESC EST PROFESSORA MURALHA DE****MIRANDA PASSOS****A Partir de: 01/11/2024 Até 30/11/2024****Quantidade: 2,66 horas****Processo N.: 1000004903044****Nome: (87321/1) EMERSON RODRIGUES DO CARMO****Cargo/Função: (4740) APOIO ADM EDUC****PROFISSIONALIZADO-30****Un. Adm: (240729) E E GONCALO BOTELHO DE CAMPOS****A Partir de: 01/11/2024 Até 30/11/2024****Quantidade: 2,66 horas****Processo N.: 1000004903464****Nome: (85888/1) ERISON ABADE NASCIMENTO****Cargo/Função: (4740) APOIO ADM EDUC****PROFISSIONALIZADO-30****Un. Adm: (238104) E E FRANCISCO A FERREIRA MENDES****A Partir de: 01/11/2024 Até 30/11/2024****Quantidade: 2,66 horas**

Processo N.: 1000004904852
 Nome: (287989/1) ERMESON DANUBIO DA SILVA DE SOUZA
 Cargo/Função: (4740) APOIO ADM EDUC
 PROFISSIONALIZADO-30
 Un. Adm: (239070) E E PAULINO MODESTO
 A Partir de: 01/11/2024 Até 30/11/2024
 Quantidade: 2,66 horas

Processo N.: 1000004903110
 Nome: (288588/1) ERNANDES MARIO DE MORAES
 Cargo/Função: (3476) APOIO ADM. EDUCACIONAL-ELEMENTAR
 Un. Adm: (240710) E E PROF FERNANDO LEITE DE CAMPOS
 A Partir de: 18/11/2024 Até 30/11/2024
 Quantidade: 2,66 horas

Processo N.: 1000004903558
 Nome: (225871/1) ERZITE MININO DE MOURA
 Cargo/Função: (4740) APOIO ADM EDUC
 PROFISSIONALIZADO-30
 Un. Adm: (238112) E E ALICE FONTES PINHEIRO
 A Partir de: 01/11/2024 Até 30/11/2024
 Quantidade: 2,66 horas

Processo N.: 1000004905200
 Nome: (289972/1) ESNARK FRANK GUEDES PEREIRA
 Cargo/Função: (3476) APOIO ADM. EDUCACIONAL-ELEMENTAR
 Un. Adm: (238872) E E KREEN AKARORE
 A Partir de: 01/11/2024 Até 30/11/2024
 Quantidade: 2,66 horas

Processo N.: 1000004904728
 Nome: (87176/1) ESTANISLAU ALCANJO DOS SANTOS
 Cargo/Função: (4740) APOIO ADM EDUC
 PROFISSIONALIZADO-30
 Un. Adm: (233234) E E BOM JARDIM
 A Partir de: 01/11/2024 Até 30/11/2024
 Quantidade: 2,66 horas

Processo N.: 1000004904009
 Nome: (283331/3) EUCLIDES SANTANA CAVASSANI
 Cargo/Função: (3476) APOIO ADM. EDUCACIONAL-ELEMENTAR
 Un. Adm: (232483) E E ANA NERI
 A Partir de: 01/11/2024 Até 30/11/2024
 Quantidade: 2,66 horas

Processo N.: 1000004904202
 Nome: (85180/1) EURIDES FREITAS DE OLIVEIRA
 Cargo/Função: (4740) APOIO ADM EDUC
 PROFISSIONALIZADO-30
 Un. Adm: (244490) E E 13 DE MAIO
 A Partir de: 01/11/2024 Até 30/11/2024
 Quantidade: 2,66 horas

Processo N.: 1000004903551
 Nome: (100830/1) EVANS SOARES DE LIMA
 Cargo/Função: (4740) APOIO ADM EDUC
 PROFISSIONALIZADO-30
 Un. Adm: (238031) E E AGENOR FERREIRA LEAO
 A Partir de: 01/11/2024 Até 30/11/2024
 Quantidade: 2,66 horas

Processo N.: 1000004904713
 Nome: (286503/1) EVERSON RODRIGO JANUARIO COSTA
 Cargo/Função: (4740) APOIO ADM EDUC
 PROFISSIONALIZADO-30
 Un. Adm: (238147) E E VICTORINO MONTEIRO DA SILVA
 A Partir de: 01/11/2024 Até 30/11/2024
 Quantidade: 2,66 horas

Processo N.: 1000004902969
 Nome: (286586/1) EWERTY ALVES DE SOUZA
 Cargo/Função: (3476) APOIO ADM. EDUCACIONAL-ELEMENTAR
 Un. Adm: (240788) E E PAULO FREIRE
 A Partir de: 01/11/2024 Até 30/11/2024
 Quantidade: 2,66 horas

Processo N.: 1000004903193
 Nome: (85788/1) EZIO DA COSTA FILHO
 Cargo/Função: (4740) APOIO ADM EDUC
 PROFISSIONALIZADO-30
 Un. Adm: (241873) E E LEONIDAS DE MATOS
 A Partir de: 01/11/2024 Até 30/11/2024
 Quantidade: 2,66 horas

Processo N.: 1000004903922
 Nome: (87712/1) EZIO JORDAO QUIRINO
 Cargo/Função: (4740) APOIO ADM EDUC
 PROFISSIONALIZADO-30
 Un. Adm: (242004) E E EUCARIS NUNES DA CUNHA MORAES
 A Partir de: 01/11/2024 Até 30/11/2024
 Quantidade: 2,66 horas

Processo N.: 1000004903100
 Nome: (78531/2) FABIANO PEREIRA DE SOUZA
 Cargo/Função: (4740) APOIO ADM EDUC
 PROFISSIONALIZADO-30
 Un. Adm: (234117) E E MIGUEL BARBOSA
 A Partir de: 01/11/2024 Até 30/11/2024
 Quantidade: 2,66 horas

Processo N.: 1000004904600
 Nome: (227234/1) FABIO DIAS DE ARAUJO
 Cargo/Função: (3476) APOIO ADM. EDUCACIONAL-ELEMENTAR
 Un. Adm: (241547) E E PROF JOAO CRISOSTOMO DE FIGUEIREDO
 A Partir de: 01/11/2024 Até 30/11/2024
 Quantidade: 2,66 horas

Processo N.: 1000004903895
 Nome: (227459/1) FABIO JUNIOR DA SILVA
 Cargo/Função: (4740) APOIO ADM EDUC
 PROFISSIONALIZADO-30
 Un. Adm: (242799) E E BARAO DE MELGACO
 A Partir de: 16/11/2024 Até 30/11/2024
 Quantidade: 2,66 horas

Processo N.: 1000004905427
 Nome: (286127/1) FABIO TAVARES DA SILVA
 Cargo/Função: (3476) APOIO ADM. EDUCACIONAL-ELEMENTAR
 Un. Adm: (240915) E E BERNARDINO GOMES DA LUZ
 A Partir de: 01/11/2024 Até 30/11/2024
 Quantidade: 2,66 horas

Processo N.: 1000004902888
 Nome: (287231/1) FELIPE TOSCHI CRISTALDO LEITE
 Cargo/Função: (3476) APOIO ADM. EDUCACIONAL-ELEMENTAR
 Un. Adm: (241270) E E PEDRO GARDES
 A Partir de: 01/11/2024 Até 30/11/2024
 Quantidade: 2,66 horas

Processo N.: 1000004902767
 Nome: (67924/1) FERNANDO JOSE FREIRE
 Cargo/Função: (4740) APOIO ADM EDUC
 PROFISSIONALIZADO-30
 Un. Adm: (239763) E E LUDOVICO VIEIRA CAMARGO
 A Partir de: 01/11/2024 Até 30/11/2024
 Quantidade: 2,66 horas

Processo N.: 1000004903722
 Nome: (286645/1) FLAVIO OULIVEIRA DE SOUZA
 Cargo/Função: (3476) APOIO ADM. EDUCACIONAL-ELEMENTAR
 Un. Adm: (233196) E E GOV JOSE GARCIA NETO
 A Partir de: 01/11/2024 Até 30/11/2024
 Quantidade: 2,66 horas

Processo N.: 1000004904291
 Nome: (286475/1) FLAVIO WILSON PEREIRA DE ARAUJO
 Cargo/Função: (3476) APOIO ADM. EDUCACIONAL-ELEMENTAR
 Un. Adm: (242918) E E TEOTONIO CARLOS DA CUNHA NETO
 A Partir de: 01/11/2024 Até 30/11/2024
 Quantidade: 2,66 horas

Processo N.: 1000004905108
 Nome: (287344/1) FRANCISCO DE CASTRO
 Cargo/Função: (3476) APOIO ADM. EDUCACIONAL-ELEMENTAR
 Un. Adm: (240826) E E 29 DE SETEMBRO
 A Partir de: 01/11/2024 Até 30/11/2024
 Quantidade: 2,66 horas

Processo N.: 1000004904196
 Nome: (286873/1) FRANCISCO DE SOUZA BRITO NETO
 Cargo/Função: (4740) APOIO ADM EDUC
 PROFISSIONALIZADO-30
 Un. Adm: (239453) E E PROF ELIZABETH DE FREITAS MAGALHAES
 A Partir de: 01/11/2024 Até 30/11/2024
 Quantidade: 2,66 horas

5 de dezembro de 2024

Processo N.: 1000004903080
Nome: (89518/1) FRANCISCO PINHEIRO
Cargo/Função: (4740) APOIO ADM EDUC
PROFISSIONALIZADO-30
Un. Adm: (241253) E E PORFIRIA PAULA DE CAMPOS
A Partir de: 01/11/2024 Até 30/11/2024
Quantidade: 2,66 horas

Processo N.: 1000004904091
Nome: (38389/1) FRANCISCO TANAZA FELICIANO
Cargo/Função: (4740) APOIO ADM EDUC
PROFISSIONALIZADO-30
Un. Adm: (237833) E E COM JOSE PEDRO DIAS
A Partir de: 01/11/2024 Até 30/11/2024
Quantidade: 2,66 horas

Processo N.: 1000004902652
Nome: (88414/27) FRANCISCO XAVIER CABOCLO
Cargo/Função: (4740) APOIO ADM EDUC
PROFISSIONALIZADO-30
Un. Adm: (235997) E E DOMINGOS BRIANTE
A Partir de: 01/11/2024 Até 30/11/2024
Quantidade: 2,66 horas

Processo N.: 1000004903763
Nome: (242470/1) FRANKLIN ANDRADE DA SILVA
Cargo/Função: (4740) APOIO ADM EDUC
PROFISSIONALIZADO-30
Un. Adm: (241920) E E CIRO SIQUEIRA GONCALVES
A Partir de: 04/11/2024 Até 30/11/2024
Quantidade: 2,66 horas

Processo N.: 1000004903045
Nome: (289955/1) FRANKLIS KONISKI
Cargo/Função: (3476) APOIO ADM. EDUCACIONAL-ELEMENTAR
Un. Adm: (240729) E E GONCALO BOTELHO DE CAMPOS
A Partir de: 01/11/2024 Até 30/11/2024
Quantidade: 2,66 horas

Processo N.: 1000004903552
Nome: (290312/1) GABRIEL NEIMING DA SILVA
Cargo/Função: (3476) APOIO ADM. EDUCACIONAL-ELEMENTAR
Un. Adm: (238031) E E AGENOR FERREIRA LEO
A Partir de: 01/11/2024 Até 30/11/2024
Quantidade: 2,66 horas

Processo N.: 1000004903980
Nome: (74540/4) GENECI NOVACK DA CRUZ
Cargo/Função: (4740) APOIO ADM EDUC
PROFISSIONALIZADO-30
Un. Adm: (239810) E E 13 DE MAIO
A Partir de: 01/11/2024 Até 30/11/2024
Quantidade: 2,66 horas

Processo N.: 1000004905085
Nome: (53619/2) GENILDO CRUZ RAMIRO
Cargo/Função: (4740) APOIO ADM EDUC
PROFISSIONALIZADO-30
Un. Adm: (244783) E E ANDRE ANTONIO MAGGI
A Partir de: 01/11/2024 Até 30/11/2024
Quantidade: 2,66 horas

Processo N.: 1000004905086
Nome: (85861/1) GENIVALDO DE SOUZA
Cargo/Função: (4740) APOIO ADM EDUC
PROFISSIONALIZADO-30
Un. Adm: (244783) E E ANDRE ANTONIO MAGGI
A Partir de: 01/11/2024 Até 30/11/2024
Quantidade: 2,66 horas

Processo N.: 1000004905021
Nome: (88840/1) GERALDO ALVES PEIXOTO DA SILVA
Cargo/Função: (4740) APOIO ADM EDUC
PROFISSIONALIZADO-30
Un. Adm: (240443) C E A D A PROF ARLETE P MIGUELETTI
A Partir de: 01/11/2024 Até 30/11/2024
Quantidade: 2,66 horas

Processo N.: 1000004904002
Nome: (30655/1) GEREMIAS CORREA SOARES
Cargo/Função: (4740) APOIO ADM EDUC
PROFISSIONALIZADO-30
Un. Adm: (234524) E E MARCIO SCHABATT SOUZA
A Partir de: 01/11/2024 Até 03/11/2024
Quantidade: 2,66 horas

Processo N.: 1000004905410
Nome: (90480/1) GERSON VEIGA DIAS
Cargo/Função: (4740) APOIO ADM EDUC
PROFISSIONALIZADO-30
Un. Adm: (240230) E E FREI CANECA
A Partir de: 01/11/2024 Até 30/11/2024
Quantidade: 2,66 horas

Processo N.: 1000004903618
Nome: (87403/1) GILBERTO DE AGUIAR BRANDAO
Cargo/Função: (4740) APOIO ADM EDUC
PROFISSIONALIZADO-30
Un. Adm: (242489) E E CEL ARTHUR BORGES
A Partir de: 01/11/2024 Até 30/11/2024
Quantidade: 2,66 horas

Processo N.: 1000004904782
Nome: (41191/4) GILBERTO PEDRO DE ALCANTARA
Cargo/Função: (4740) APOIO ADM EDUC
PROFISSIONALIZADO-30
Un. Adm: (240613) E E PROF DEMETRIO COSTA PEREIRA
A Partir de: 01/11/2024 Até 03/11/2024
Quantidade: 2,66 horas

Processo N.: 1000004905186
Nome: (85219/1) GILDENIR SALES DE SOUZA
Cargo/Função: (4740) APOIO ADM EDUC
PROFISSIONALIZADO-30
Un. Adm: (244260) E E ALEXANDRE GOMES SILVA CHAVES
A Partir de: 01/11/2024 Até 30/11/2024
Quantidade: 2,66 horas

Processo N.: 1000004903823
Nome: (261135/5) GILLIAN FERREIRA FERNANDES
Cargo/Função: (3476) APOIO ADM. EDUCACIONAL-ELEMENTAR
Un. Adm: (241865) E E NAGIB SAAD
A Partir de: 01/11/2024 Até 30/11/2024
Quantidade: 2,66 horas

Processo N.: 1000004903925
Nome: (87711/1) GILSON DO ROSARIO QUEIROZ
Cargo/Função: (4740) APOIO ADM EDUC
PROFISSIONALIZADO-30
Un. Adm: (242004) E E EUCARIS NUNES DA CUNHA MORAES
A Partir de: 01/11/2024 Até 30/11/2024
Quantidade: 2,66 horas

Processo N.: 1000004903976
Nome: (227570/1) GILSON PACHECO ROLIM
Cargo/Função: (4740) APOIO ADM EDUC
PROFISSIONALIZADO-30
Un. Adm: (240427) E E ALBERT EINSTEIN
A Partir de: 01/11/2024 Até 30/11/2024
Quantidade: 2,66 horas

Processo N.: 1000004903707
Nome: (252485/2) GIOVANNI MAXWILLIE FERNANDES AQUINO DE PAULA
Cargo/Função: (4740) APOIO ADM EDUC
PROFISSIONALIZADO-30
Un. Adm: (243370) E E OLIMPIO JOAO PISSINATI GUERRA
A Partir de: 01/11/2024 Até 30/11/2024
Quantidade: 2,66 horas

Processo N.: 1000004903215
Nome: (288285/1) GISELLE DA SILVA ARAUJO LADISLAU
Cargo/Função: (3476) APOIO ADM. EDUCACIONAL-ELEMENTAR
Un. Adm: (241393) E E DOM BOSCO
A Partir de: 01/11/2024 Até 30/11/2024
Quantidade: 2,66 horas

Processo N.: 1000004902844

Nome: (127326/2) GIULLIANO RAUSCHKOLB PIRES
Cargo/Função: (3476) APOIO ADM. EDUCACIONAL-ELEMENTAR
Un. Adm: (243361) E E ENIO PIPINO
A Partir de: 01/11/2024 Até 06/11/2024
Quantidade: 2,66 horas

Processo N.: 1000004902846

Nome: (127326/2) GIULLIANO RAUSCHKOLB PIRES
Cargo/Função: (3476) APOIO ADM. EDUCACIONAL-ELEMENTAR
Un. Adm: (243361) E E ENIO PIPINO
A Partir de: 12/11/2024 Até 30/11/2024
Quantidade: 2,66 horas

Processo N.: 1000004903440

Nome: (94183/14) GIVANILDO SEVERINO FRANCO
Cargo/Função: (4740) APOIO ADM EDUC
PROFISSIONALIZADO-30
Un. Adm: (244554) E E AGUA SANTA
A Partir de: 01/11/2024 Até 30/11/2024
Quantidade: 2,66 horas

Processo N.: 1000004904187

Nome: (100541/24) GONCALO DA COSTA MEDEIROS
Cargo/Função: (4740) APOIO ADM EDUC
PROFISSIONALIZADO-30
Un. Adm: (241822) E E VER AMARILIO GOMES DA SILVA
A Partir de: 01/11/2024 Até 30/11/2024
Quantidade: 2,66 horas

Processo N.: 1000004904188

Nome: (258118/1) GUIDO SERGIO SCHMIDT
Cargo/Função: (4740) APOIO ADM EDUC
PROFISSIONALIZADO-30
Un. Adm: (241822) E E VER AMARILIO GOMES DA SILVA
A Partir de: 01/11/2024 Até 30/11/2024
Quantidade: 2,66 horas

Processo N.: 1000004903076

Nome: (142249/2) GUSTAVO JOSE DE SOUZA
Cargo/Função: (4740) APOIO ADM EDUC
PROFISSIONALIZADO-30
Un. Adm: (234168) E E SANTA ROSA
A Partir de: 01/11/2024 Até 30/11/2024
Quantidade: 2,66 horas

Processo N.: 1000004904097

Nome: (88790/1) GUSTAVO ROBERTO BRUCE LEITE
Cargo/Função: (4740) APOIO ADM EDUC
PROFISSIONALIZADO-30
Un. Adm: (241849) E E FELICIANO GALDINO
A Partir de: 01/11/2024 Até 30/11/2024
Quantidade: 2,66 horas

Processo N.: 1000004904118

Nome: (241870/1) GUTEMBERGUE FAUSTINO DA SILVA MANGERE
Cargo/Função: (4740) APOIO ADM EDUC
PROFISSIONALIZADO-30
Un. Adm: (241431) E E MIGUEL BARACAT
A Partir de: 01/11/2024 Até 30/11/2024
Quantidade: 2,66 horas

Processo N.: 1000004903719

Nome: (84914/1) HELIO RODRIGUES DOS SANTOS
Cargo/Função: (4740) APOIO ADM EDUC
PROFISSIONALIZADO-30
Un. Adm: (238406) E E SAO LOURENCO
A Partir de: 01/11/2024 Até 30/11/2024
Quantidade: 2,66 horas

Processo N.: 1000004903602

Nome: (220596/2) HELLO LOPES PEREIRA
Cargo/Função: (4740) APOIO ADM EDUC
PROFISSIONALIZADO-30
Un. Adm: (240206) E E ALEXANDRE LEITE
A Partir de: 01/11/2024 Até 30/11/2024
Quantidade: 2,66 horas

Processo N.: 1000004903753

Nome: (290182/1) HEMERSON JULIANO DA NOBREGA PAIVA
Cargo/Função: (4740) APOIO ADM EDUC
PROFISSIONALIZADO-30
Un. Adm: (238503) E E PE THIAGO
A Partir de: 02/11/2024 Até 30/11/2024
Quantidade: 2,66 horas

Processo N.: 1000004904039

Nome: (287652/1) HENRIQUE JHEIFFER ALVES DOS SANTOS
Cargo/Função: (3476) APOIO ADM. EDUCACIONAL-ELEMENTAR
Un. Adm: (238333) E E VER BENTO MUNIZ
A Partir de: 01/11/2024 Até 30/11/2024
Quantidade: 2,66 horas

Processo N.: 1000004904568

Nome: (287407/1) HERIBERTO CESAR DUARTE
Cargo/Função: (4740) APOIO ADM EDUC
PROFISSIONALIZADO-30
Un. Adm: (234346) E E PROFESSORA EDITH PEREIRA
BARBOSA
A Partir de: 01/11/2024 Até 30/11/2024
Quantidade: 2,66 horas

Processo N.: 1000004905248

Nome: (128452/14) HUGO ADEMAR SCHWINGEL
Cargo/Função: (4740) APOIO ADM EDUC
PROFISSIONALIZADO-30
Un. Adm: (238856) E E GUARANTA
A Partir de: 01/11/2024 Até 30/11/2024
Quantidade: 2,66 horas

Processo N.: 1000004902750

Nome: (88836/1) HUMBERTO BISPO DA SILVA FILHO
Cargo/Função: (4740) APOIO ADM EDUC
PROFISSIONALIZADO-30
Un. Adm: (241458) E E PROF JOSE MENDES MARTINS
A Partir de: 01/11/2024 Até 30/11/2024
Quantidade: 2,66 horas

Processo N.: 1000004903871

Nome: (56278/2) ILDO DOS SANTOS
Cargo/Função: (4740) APOIO ADM EDUC
PROFISSIONALIZADO-30
Un. Adm: (239356) E E JOSE SALMEN HANZE
A Partir de: 01/11/2024 Até 30/11/2024
Quantidade: 2,66 horas

Processo N.: 1000004902892

Nome: (241407/1) ILTON GOMES
Cargo/Função: (4740) APOIO ADM EDUC
PROFISSIONALIZADO-30
Un. Adm: (234109) E E DEP BERTOLDO FREIRE
A Partir de: 01/11/2024 Até 30/11/2024
Quantidade: 2,66 horas

Processo N.: 1000004903503

Nome: (38932/1) IRAILDO ALVES DE MIRANDA
Cargo/Função: (4740) APOIO ADM EDUC
PROFISSIONALIZADO-30
Un. Adm: (242055) E E JOSE APARECIDO RIBEIRO
A Partir de: 01/11/2024 Até 30/11/2024
Quantidade: 2,66 horas

Processo N.: 1000004904350

Nome: (55219/4) IRAN SOARES DA SILVA
Cargo/Função: (4740) APOIO ADM EDUC
PROFISSIONALIZADO-30
Un. Adm: (239674) E E JUSCELINO KUBISTCHEK
A Partir de: 01/11/2024 Até 30/11/2024
Quantidade: 2,66 horas

Processo N.: 1000004904609

Nome: (85008/1) IRANY VILHENA DA SILVA
Cargo/Função: (4740) APOIO ADM EDUC
PROFISSIONALIZADO-30
Un. Adm: (238791) E E DOM ANTONIO CAMPELO
A Partir de: 01/11/2024 Até 30/11/2024
Quantidade: 2,66 horas

Processo N.: 1000004903529
Nome: (53858/3) IRINEU MORAN
Cargo/Função: (4740) APOIO ADM EDUC
PROFISSIONALIZADO-30
Un. Adm: (244333) E E GOV JOAO PONCE DE ARRUDA
A Partir de: 01/11/2024 Até 30/11/2024
Quantidade: 2,66 horas

Processo N.: 1000004902768
Nome: (89524/1) ISAIAS DIAS PEREIRA
Cargo/Função: (4740) APOIO ADM EDUC
PROFISSIONALIZADO-30
Un. Adm: (239763) E E LUDOVICO VIEIRA CAMARGO
A Partir de: 01/11/2024 Até 30/11/2024
Quantidade: 2,66 horas

Processo N.: 1000004904289
Nome: (251269/1) ISIDORO ALVES DE OLIVEIRA NETO
Cargo/Função: (4740) APOIO ADM EDUC
PROFISSIONALIZADO-30
Un. Adm: (242853) E E CANDIDO PORTINARI
A Partir de: 01/11/2024 Até 30/11/2024
Quantidade: 2,66 horas

Processo N.: 1000004903417
Nome: (87708/1) ISMAILSON GOMES DA SILVA
Cargo/Função: (4740) APOIO ADM EDUC
PROFISSIONALIZADO-30
Un. Adm: (242020) E E DOM FRANCISCO DE AQUINO CORREA
A Partir de: 01/11/2024 Até 30/11/2024
Quantidade: 2,66 horas

Processo N.: 1000004905411
Nome: (85919/1) ITAMAR AMORIM RIBEIRO
Cargo/Função: (4740) APOIO ADM EDUC
PROFISSIONALIZADO-30
Un. Adm: (240230) E E FREI CANECA
A Partir de: 01/11/2024 Até 30/11/2024
Quantidade: 2,66 horas

Processo N.: 1000004902862
Nome: (242598/1) IVAN NILSON RONDON MENDES
Cargo/Função: (3476) APOIO ADM. EDUCACIONAL-ELEMENTAR
Un. Adm: (242098) E E PROF ELIZABETH MARIA BASTOS
A Partir de: 01/11/2024 Até 30/11/2024
Quantidade: 2,66 horas

Processo N.: 1000004904143
Nome: (241944/1) IVON ROSA BORGES
Cargo/Função: (4740) APOIO ADM EDUC
PROFISSIONALIZADO-30
Un. Adm: (235989) E E SAO JOSE DO RIO CLARO
A Partir de: 01/11/2024 Até 30/11/2024
Quantidade: 2,66 horas

Processo N.: 1000004905107
Nome: (228017/1) IZAIAS SOARES DA SILVA
Cargo/Função: (4740) APOIO ADM EDUC
PROFISSIONALIZADO-30
Un. Adm: (240826) E E 29 DE SETEMBRO
A Partir de: 01/11/2024 Até 30/11/2024
Quantidade: 2,66 horas

Processo N.: 1000004904106
Nome: (227857/1) JACKSON GOMES DA SILVA
Cargo/Função: (4740) APOIO ADM EDUC
PROFISSIONALIZADO-30
Un. Adm: (241750) EE MIL TIRADENTES 3 SGT PM EDUARDO LUIZ DE SOUZA
A Partir de: 01/11/2024 Até 30/11/2024
Quantidade: 2,66 horas

Processo N.: 1000004903559
Nome: (241885/1) JACKSON MOLINA GONCALVES
Cargo/Função: (4740) APOIO ADM EDUC
PROFISSIONALIZADO-30
Un. Adm: (238112) E E ALICE FONTES PINHEIRO
A Partir de: 01/11/2024 Até 30/11/2024
Quantidade: 2,66 horas

Processo N.: 1000004904151
Nome: (216981/5) JAIR DE ALMEIDA LARA
Cargo/Função: (4740) APOIO ADM EDUC
PROFISSIONALIZADO-30
Un. Adm: (242870) E E BROMILDO LAWISCH
A Partir de: 01/11/2024 Até 30/11/2024
Quantidade: 2,66 horas

Processo N.: 1000004905383
Nome: (55180/3) JAIR MARTINS BORGES
Cargo/Função: (4740) APOIO ADM EDUC
PROFISSIONALIZADO-30
Un. Adm: (240192) E E LUIZA SOARES BOABAID
A Partir de: 01/11/2024 Até 30/11/2024
Quantidade: 2,66 horas

Processo N.: 1000004903455
Nome: (287343/1) JAIRO GIRAO SILVA
Cargo/Função: (3476) APOIO ADM. EDUCACIONAL-ELEMENTAR
Un. Adm: (241261) E E PROF ADALGISA DE BARROS
A Partir de: 16/11/2024 Até 30/11/2024
Quantidade: 2,66 horas

Processo N.: 1000004903603
Nome: (288101/1) JANDERSON IANOVSKI
Cargo/Função: (3476) APOIO ADM. EDUCACIONAL-ELEMENTAR
Un. Adm: (234451) EE MIL TIRAD CB ANTONIO DILCEU DA SILVA AMARAL
A Partir de: 01/11/2024 Até 30/11/2024
Quantidade: 2,66 horas

Processo N.: 1000004904174
Nome: (100834/1) JANES MARIA DA SILVA RAMOS
Cargo/Função: (4740) APOIO ADM EDUC
PROFISSIONALIZADO-30
Un. Adm: (232947) E E PROF ELIZABET EVANGELISTA PEREIRA
A Partir de: 01/11/2024 Até 30/11/2024
Quantidade: 2,66 horas

Processo N.: 1000004903553
Nome: (287388/1) JANIO DE ARRUDA E SILVA
Cargo/Função: (3476) APOIO ADM. EDUCACIONAL-ELEMENTAR
Un. Adm: (241440) E E DEP MILTON FIGUEIREDO
A Partir de: 01/11/2024 Até 30/11/2024
Quantidade: 2,66 horas

Processo N.: 1000004902968
Nome: (77585/3) JAQUES FABIANO MARTINS
Cargo/Função: (4740) APOIO ADM EDUC
PROFISSIONALIZADO-30
Un. Adm: (241687) E E PROF EDELI MANTOVANI
A Partir de: 01/11/2024 Até 30/11/2024
Quantidade: 2,66 horas

Processo N.: 1000004903479
Nome: (242307/1) JARY SEBASTIAO LEITE
Cargo/Função: (4740) APOIO ADM EDUC
PROFISSIONALIZADO-30
Un. Adm: (233277) E E ESTEVAO PEREIRA DE ALMEIDA
A Partir de: 01/11/2024 Até 30/11/2024
Quantidade: 2,66 horas

Processo N.: 1000004904014
Nome: (288215/1) JEAN CARLOS DE OLIVEIRA
Cargo/Função: (3476) APOIO ADM. EDUCACIONAL-ELEMENTAR
Un. Adm: (241202) E E MIL TIRAD TEN CEL PM LOUIRSON RODR BENEVIDES
A Partir de: 01/11/2024 Até 02/11/2024
Quantidade: 2,66 horas

Processo N.: 1000004903476
Nome: (327671/1) JEFERSON DA MOTA MACEDO
Cargo/Função: (3476) APOIO ADM. EDUCACIONAL-ELEMENTAR
Un. Adm: (237469) E E JOAO BRIENE DE CAMARGO
A Partir de: 01/11/2024 Até 30/11/2024
Quantidade: 2,66 horas

Processo N.: 1000004903419

Nome: (242257/18) JEFERSON RIBEIRO DA SILVA
Cargo/Função: (3476) APOIO ADM. EDUCACIONAL-ELEMENTAR
Un. Adm: (242276) E E ANDRE ANTONIO MAGGI
A Partir de: 01/11/2024 Até 30/11/2024
Quantidade: 2,66 horas

Processo N.: 1000004903511

Nome: (227484/1) JEICE KAMILA DA LUZ
Cargo/Função: (4740) APOIO ADM EDUC
PROFISSIONALIZADO-30
Un. Adm: (239330) E E SAGRADO CORACAO DE JESUS
A Partir de: 01/11/2024 Até 03/11/2024
Quantidade: 2,66 horas

Processo N.: 1000004904093

Nome: (87039/1) JERONIMO DE SOUZA ROCHA
Cargo/Função: (4740) APOIO ADM EDUC
PROFISSIONALIZADO-30
Un. Adm: (239917) E E 10 DE DEZEMBRO
A Partir de: 01/11/2024 Até 30/11/2024
Quantidade: 2,66 horas

Processo N.: 1000004902887

Nome: (87323/1) JOAMIL GONCALO DE CAMPOS
Cargo/Função: (4740) APOIO ADM EDUC
PROFISSIONALIZADO-30
Un. Adm: (241270) E E PEDRO GARDES
A Partir de: 01/11/2024 Até 30/11/2024
Quantidade: 2,66 horas

Processo N.: 1000004903711

Nome: (85032/1) JOAO AUGUSTO BARBOSA DE CAMPOS
Cargo/Função: (4740) APOIO ADM EDUC
PROFISSIONALIZADO-30
Un. Adm: (238520) E E PE JOSE MARIA DO SACRAMENTO
A Partir de: 01/11/2024 Até 30/11/2024
Quantidade: 2,66 horas

Processo N.: 1000004902886

Nome: (87188/1) JOAO CARLOS DE MEDEIROS
Cargo/Função: (4740) APOIO ADM EDUC
PROFISSIONALIZADO-30
Un. Adm: (241270) E E PEDRO GARDES
A Partir de: 01/11/2024 Até 30/11/2024
Quantidade: 2,66 horas

Processo N.: 1000004903718

Nome: (39842/1) JOAO FRANCISCO DE OLIVEIRA
Cargo/Função: (4740) APOIO ADM EDUC
PROFISSIONALIZADO-30
Un. Adm: (238406) E E SAO LOURENCO
A Partir de: 01/11/2024 Até 30/11/2024
Quantidade: 2,66 horas

Processo N.: 1000004904334

Nome: (84983/1) JOAO LOURENCO DE MORAES
Cargo/Função: (4740) APOIO ADM EDUC
PROFISSIONALIZADO-30
Un. Adm: (238473) E E ALICE BARBOSA PACHECO
A Partir de: 01/11/2024 Até 30/11/2024
Quantidade: 2,66 horas

Processo N.: 1000004904045

Nome: (225903/1) JOAO QUEIROGA DA SILVA
Cargo/Função: (4740) APOIO ADM EDUC
PROFISSIONALIZADO-30
Un. Adm: (234362) EE MODELO SANTO ANTONIO
A Partir de: 01/11/2024 Até 30/11/2024
Quantidade: 2,66 horas

Processo N.: 1000004904885

Nome: (110538/1) JOAREZ ZUZOMAZORE FILHO
Cargo/Função: (4740) APOIO ADM EDUC
PROFISSIONALIZADO-30
Un. Adm: (237981) E E PROF BENEDITO DE CARVALHO
A Partir de: 01/11/2024 Até 30/11/2024
Quantidade: 2,66 horas

Processo N.: 1000004903457

Nome: (74866/4) JOCELIA MARLENE FERREIRA MACHADO
Cargo/Função: (4740) APOIO ADM EDUC
PROFISSIONALIZADO-30
Un. Adm: (237701) E E SANTA ELVIRA
A Partir de: 01/11/2024 Até 30/11/2024
Quantidade: 2,66 horas

Processo N.: 1000004904650

Nome: (85776/1) JOEL CONRADO DE OLIVEIRA
Cargo/Função: (4740) APOIO ADM EDUC
PROFISSIONALIZADO-30
Un. Adm: (238635) E E SEN AZEREDO
A Partir de: 01/11/2024 Até 30/11/2024
Quantidade: 2,66 horas

Processo N.: 1000004902781

Nome: (85795/1) JOELI TEODORO DE MIRANDA
Cargo/Função: (4740) APOIO ADM EDUC
PROFISSIONALIZADO-30
Un. Adm: (244813) E E ERNANDY MAURICIO BARCAT DE
ARRUDA
A Partir de: 01/11/2024 Até 30/11/2024
Quantidade: 2,66 horas

Processo N.: 1000004904855

Nome: (285582/2) JOEMERSON HONORATO CANJO
Cargo/Função: (3476) APOIO ADM. EDUCACIONAL-ELEMENTAR
Un. Adm: (239623) E E JARDIM DAS FLORES
A Partir de: 01/11/2024 Até 30/11/2024
Quantidade: 2,66 horas

Processo N.: 1000004904611

Nome: (85874/1) JONAS RIBEIRO DE ALENCAR
Cargo/Função: (4740) APOIO ADM EDUC
PROFISSIONALIZADO-30
Un. Adm: (238791) E E DOM ANTONIO CAMPELO
A Partir de: 01/11/2024 Até 30/11/2024
Quantidade: 2,66 horas

Processo N.: 1000004905096

Nome: (228056/1) JONATAN ALBERTO SOARES CORREA
Cargo/Função: (4740) APOIO ADM EDUC
PROFISSIONALIZADO-30
Un. Adm: (239100) E E CLEINIA ROSALINA SOUZA
A Partir de: 01/11/2024 Até 30/11/2024
Quantidade: 2,66 horas

Processo N.: 1000004903596

Nome: (288394/1) JONE PETERSON DE MORAES OLIVEIRA
Cargo/Função: (4740) APOIO ADM EDUC
PROFISSIONALIZADO-30
Un. Adm: (241717) E E DIVA HUGUENEY DE SIQUEIRA BASTOS
A Partir de: 01/11/2024 Até 30/11/2024
Quantidade: 2,66 horas

Processo N.: 1000004902980

Nome: (87115/1) JONY BENEDITO FERREIRA GOMES
Cargo/Função: (4740) APOIO ADM EDUC
PROFISSIONALIZADO-30
Un. Adm: (241385) E E PROF MARIA DA CUNHA BRUNO
A Partir de: 01/11/2024 Até 30/11/2024
Quantidade: 2,66 horas

Processo N.: 1000004904012

Nome: (67354/3) JOSE ALVES DUARTE
Cargo/Função: (4740) APOIO ADM EDUC
PROFISSIONALIZADO-30
Un. Adm: (241202) E E MIL TIRAD TEN CEL PM LOUIRSON RODR
BENEVIDES
A Partir de: 01/11/2024 Até 30/11/2024
Quantidade: 2,66 horas

Processo N.: 1000004905112

Nome: (85318/1) JOSE APARECIDO CELESTINO
Cargo/Função: (4740) APOIO ADM EDUC
PROFISSIONALIZADO-30
Un. Adm: (237850) E E JOSE ALVES BEZERRA
A Partir de: 22/10/2024 Até 31/10/2024
Quantidade: 2,66 horas

Processo N.: 1000004905114**Nome: (85318/1) JOSE APARECIDO CELESTINO****Cargo/Função: (4740) APOIO ADM EDUC****PROFISSIONALIZADO-30****Un. Adm: (237850) E E JOSE ALVES BEZERRA****A Partir de: 01/11/2024 Até 30/11/2024****Quantidade: 2,66 horas****Processo N.: 1000004904749****Nome: (226620/1) JOSE AUGUSTO TALON MORAES****Cargo/Função: (4740) APOIO ADM EDUC****PROFISSIONALIZADO-30****Un. Adm: (239437) E E MARECHAL DUTRA****A Partir de: 04/11/2024 Até 19/11/2024****Quantidade: 2,66 horas****Processo N.: 1000004904731****Nome: (87226/1) JOSE BALBINO DE MORAES NETO****Cargo/Função: (4740) APOIO ADM EDUC****PROFISSIONALIZADO-30****Un. Adm: (239437) E E MARECHAL DUTRA****A Partir de: 01/11/2024 Até 30/11/2024****Quantidade: 2,66 horas****Processo N.: 1000004904200****Nome: (85183/1) JOSE BARBOSA DOS SANTOS****Cargo/Função: (4740) APOIO ADM EDUC****PROFISSIONALIZADO-30****Un. Adm: (244490) E E 13 DE MAIO****A Partir de: 01/11/2024 Até 30/11/2024****Quantidade: 2,66 horas****Processo N.: 1000004903987****Nome: (87945/1) JOSE CARLOS DO NASCIMENTO****Cargo/Função: (4740) APOIO ADM EDUC****PROFISSIONALIZADO-30****Un. Adm: (236659) DIR ADJUNTA REGIONAL DE MATUPA****A Partir de: 01/11/2024 Até 30/11/2024****Quantidade: 2,66 horas****Processo N.: 1000004903892****Nome: (84369/1) JOSE DANTAS DOS SANTOS****Cargo/Função: (4740) APOIO ADM EDUC****PROFISSIONALIZADO-30****Un. Adm: (242799) E E BARAO DE MELGACO****A Partir de: 01/11/2024 Até 30/11/2024****Quantidade: 2,66 horas****Processo N.: 1000004903323****Nome: (289883/1) JOSE FIRMINO FILHO****Cargo/Função: (4740) APOIO ADM EDUC****PROFISSIONALIZADO-30****Un. Adm: (239372) E E PROF EUNICE SOUZA DOS SANTOS****A Partir de: 01/11/2024 Até 30/11/2024****Quantidade: 2,66 horas****Processo N.: 1000004904180****Nome: (54906/3) JOSE GASPAR DE SOUZA****Cargo/Função: (4740) APOIO ADM EDUC****PROFISSIONALIZADO-30****Un. Adm: (232610) E E ANTONIO FERREIRA SOBRINHO****A Partir de: 01/11/2024 Até 30/11/2024****Quantidade: 2,66 horas****Processo N.: 1000004903628****Nome: (241834/1) JOSE GOMES DE PINHO****Cargo/Função: (4740) APOIO ADM EDUC****PROFISSIONALIZADO-30****Un. Adm: (234419) E E GOVERNADOR JOSE FRAGELLI****A Partir de: 01/11/2024 Até 30/11/2024****Quantidade: 2,66 horas****Processo N.: 1000004904794****Nome: (84921/1) JOSE LUIS DE ASSIS E SILVA****Cargo/Função: (4740) APOIO ADM EDUC****PROFISSIONALIZADO-30****Un. Adm: (241997) E E ANTONIO JOAO RIBEIRO****A Partir de: 01/11/2024 Até 30/11/2024****Quantidade: 2,66 horas****Processo N.: 1000004903636****Nome: (302533/1) JOSE MARCOS PENAFORT CONCEICAO****Cargo/Função: (3476) APOIO ADM. EDUCACIONAL-ELEMENTAR****Un. Adm: (234419) E E GOVERNADOR JOSE FRAGELLI****A Partir de: 01/11/2024 Até 30/11/2024****Quantidade: 2,66 horas****Processo N.: 1000004905473****Nome: (228161/1) JOSE MARIA ALEIXO DOS SANTOS****Cargo/Função: (4740) APOIO ADM EDUC****PROFISSIONALIZADO-30****Un. Adm: (241423) E E IRMAOS DO CAMINHO****A Partir de: 01/10/2024 Até 31/10/2024****Quantidade: 2,66 horas****Processo N.: 1000004905474****Nome: (228161/1) JOSE MARIA ALEIXO DOS SANTOS****Cargo/Função: (4740) APOIO ADM EDUC****PROFISSIONALIZADO-30****Un. Adm: (241423) E E IRMAOS DO CAMINHO****A Partir de: 01/11/2024 Até 30/11/2024****Quantidade: 2,66 horas****Processo N.: 1000004905413****Nome: (85918/1) JOSE MARIA COSTA****Cargo/Função: (4740) APOIO ADM EDUC****PROFISSIONALIZADO-30****Un. Adm: (240230) E E FREI CANECA****A Partir de: 01/11/2024 Até 30/11/2024****Quantidade: 2,66 horas****Processo N.: 1000004903422****Nome: (99225/1) JOSE MESSIAS FERRAZ DE OLIVEIRA****Cargo/Função: (4740) APOIO ADM EDUC****PROFISSIONALIZADO-30****Un. Adm: (240257) E E SAO MIGUEL****A Partir de: 01/11/2024 Até 30/11/2024****Quantidade: 2,66 horas****Processo N.: 1000004903717****Nome: (84911/1) JOSE NASCIMENTO SOARES****Cargo/Função: (4740) APOIO ADM EDUC****PROFISSIONALIZADO-30****Un. Adm: (238406) E E SAO LOURENCO****A Partir de: 01/11/2024 Até 30/11/2024****Quantidade: 2,66 horas****Processo N.: 1000004904400****Nome: (87394/1) JOSE NASCIMENTO VIEIRA****Cargo/Função: (4740) APOIO ADM EDUC****PROFISSIONALIZADO-30****Un. Adm: (243590) E E PROF JURACY MACEDO****A Partir de: 01/11/2024 Até 30/11/2024****Quantidade: 2,66 horas****Processo N.: 1000004904067****Nome: (288074/1) JOSE NILTON ALMEIDA LIMA****Cargo/Função: (3476) APOIO ADM. EDUCACIONAL-ELEMENTAR****Un. Adm: (238368) E E PROF JOAO BATISTA****A Partir de: 01/11/2024 Até 30/11/2024****Quantidade: 2,66 horas****Processo N.: 1000004903426****Nome: (99718/1) JOSE PEREIRA DA SILVA****Cargo/Função: (4740) APOIO ADM EDUC****PROFISSIONALIZADO-30****Un. Adm: (232432) E E REGINA TENORIO OLIVEIRA****A Partir de: 01/11/2024 Até 30/11/2024****Quantidade: 2,66 horas****Processo N.: 1000004902769****Nome: (235817/1) JOSE RAIMUNDO DA ROCHA BARROS****Cargo/Função: (4740) APOIO ADM EDUC****PROFISSIONALIZADO-30****Un. Adm: (239763) E E LUDOVICO VIEIRA CAMARGO****A Partir de: 01/11/2024 Até 30/11/2024****Quantidade: 2,66 horas**

Processo N.: 1000004903630**Nome: (40459/10) JOSE RICARDO BATISTELLA****Cargo/Função: (4740) APOIO ADM EDUC****PROFISSIONALIZADO-30****Un. Adm: (236004) E E DR ANISIO JOSE MOREIRA****A Partir de: 01/11/2024 Até 30/11/2024****Quantidade: 2,66 horas****Processo N.: 1000004902566****Nome: (57509/25) JOSE RICARDO MIRANDA****Cargo/Função: (4740) APOIO ADM EDUC****PROFISSIONALIZADO-30****Un. Adm: (238287) E E PEDRO ALBERTO TAYANO****A Partir de: 01/11/2024 Até 30/11/2024****Quantidade: 2,66 horas****Processo N.: 1000004903749****Nome: (67313/1) JOSE VICENTE GOMIDES****Cargo/Função: (4740) APOIO ADM EDUC****PROFISSIONALIZADO-30****Un. Adm: (240672) E E DEP FRANCISCO VILANOVA****A Partir de: 01/11/2024 Até 30/11/2024****Quantidade: 2,66 horas****Processo N.: 1000004905061****Nome: (201104/4) JOSE VILMAR SOARES DA SILVA****Cargo/Função: (4740) APOIO ADM EDUC****PROFISSIONALIZADO-30****Un. Adm: (234370) E E ARLETE MARIA CAPPELLARI****A Partir de: 01/11/2024 Até 30/11/2024****Quantidade: 2,66 horas****Processo N.: 1000004902562****Nome: (287268/1) JOSEMAR BARBOSA DA COSTA****Cargo/Função: (4740) APOIO ADM EDUC****PROFISSIONALIZADO-30****Un. Adm: (239291) E E LUCAS PACHECO DE CAMARGO****A Partir de: 01/11/2024 Até 30/11/2024****Quantidade: 2,66 horas****Processo N.: 1000004902567****Nome: (309248/1) JOSINEIDE SIQUEIRA GONCALVES****Cargo/Função: (4740) APOIO ADM EDUC****PROFISSIONALIZADO-30****Un. Adm: (243876) E E ANDRE ANTONIO MAGGI****A Partir de: 01/11/2024 Até 30/11/2024****Quantidade: 2,66 horas****Processo N.: 1000004904892****Nome: (66013/9) JOSINETO JOSE DO NASCIMENTO****Cargo/Função: (4740) APOIO ADM EDUC****PROFISSIONALIZADO-30****Un. Adm: (240141) E E PROF ANA TEREZA ALBERNAS****A Partir de: 01/11/2024 Até 30/11/2024****Quantidade: 2,66 horas****Processo N.: 1000004904094****Nome: (87040/1) JOSUE OLIVEIRA PINTO****Cargo/Função: (4740) APOIO ADM EDUC****PROFISSIONALIZADO-30****Un. Adm: (239917) E E 10 DE DEZEMBRO****A Partir de: 01/11/2024 Até 30/11/2024****Quantidade: 2,66 horas****Processo N.: 1000004902782****Nome: (241946/1) JOZIRLAN RODRIGUES COSTA CHAGAS****Cargo/Função: (4740) APOIO ADM EDUC****PROFISSIONALIZADO-30****ARRUDA****Un. Adm: (244813) E E ERNANDY MAURICIO BARACAT DE****A Partir de: 01/11/2024 Até 30/11/2024****Quantidade: 2,66 horas****Processo N.: 1000004902907****Nome: (89684/3) JUBEN GOULART TEIXEIRA****Cargo/Função: (4740) APOIO ADM EDUC****PROFISSIONALIZADO-30****Un. Adm: (239895) E E EMANUEL PINHEIRO****A Partir de: 01/11/2024 Até 30/11/2024****Quantidade: 2,66 horas****Processo N.: 1000004904194****Nome: (131632/8) JUCIRLEY BATISTA DE ALMEIDA****Cargo/Função: (4740) APOIO ADM EDUC****PROFISSIONALIZADO-30****Un. Adm: (239453) E E PROF ELIZABETH DE FREITAS****MAGALHAES****A Partir de: 01/11/2024 Até 30/11/2024****Quantidade: 2,66 horas****Processo N.: 1000004902565****Nome: (288896/1) JUELINGTON NASCIMENTO ESPINDOLA****Cargo/Função: (3476) APOIO ADM. EDUCACIONAL-ELEMENTAR****Un. Adm: (239399) E E MARIA DE LIMA CADIDE****A Partir de: 01/11/2024 Até 30/11/2024****Quantidade: 2,66 horas****Processo N.: 1000004903221****Nome: (270181/10) JULIANO SANQUITE GOMES****Cargo/Função: (4740) APOIO ADM EDUC****PROFISSIONALIZADO-30****Un. Adm: (239429) E E PINDORAMA****A Partir de: 01/11/2024 Até 30/11/2024****Quantidade: 2,66 horas****Processo N.: 1000004903525****Nome: (270181/10) JULIANO SANQUITE GOMES****Cargo/Função: (4740) APOIO ADM EDUC****PROFISSIONALIZADO-30****Un. Adm: (239429) E E PINDORAMA****A Partir de: 01/10/2024 Até 31/10/2024****Quantidade: 2,66 horas****Processo N.: 1000004903517****Nome: (84613/1) JULIO CESAR DA SILVA GOMES****Cargo/Função: (4740) APOIO ADM EDUC****PROFISSIONALIZADO-30****Un. Adm: (241946) E E CEL ANTONIO PAES DE BARROS****A Partir de: 01/11/2024 Até 30/11/2024****Quantidade: 2,66 horas****Processo N.: 1000004903996****Nome: (242390/1) JULIO CEZAR FREITAS DOS REIS****Cargo/Função: (4740) APOIO ADM EDUC****PROFISSIONALIZADO-30****Un. Adm: (238937) E E KREEN AKARORE****A Partir de: 01/11/2024 Até 30/11/2024****Quantidade: 2,66 horas****Processo N.: 1000004902643****Nome: (87823/1) JUMARA DE ANDRADE PEREIRA****Cargo/Função: (4740) APOIO ADM EDUC****PROFISSIONALIZADO-30****Un. Adm: (241296) E E MARIA LEITE MARCOSKI****A Partir de: 01/11/2024 Até 30/11/2024****Quantidade: 2,66 horas****Processo N.: 1000004903849****Nome: (227935/1) JUNIOR JOSE DE SOUZA SILVA****Cargo/Função: (4740) APOIO ADM EDUC****PROFISSIONALIZADO-30****Un. Adm: (241407) E E PROF ARLETE MARIA DA SILVA****A Partir de: 01/11/2024 Até 30/11/2024****Quantidade: 2,66 horas****Processo N.: 1000004903007****Nome: (31564/1) JUVENIL FRANCISCO DA LUZ****Cargo/Função: (4740) APOIO ADM EDUC****PROFISSIONALIZADO-30****Un. Adm: (244449) E E SANTA TEREZINHA****A Partir de: 01/11/2024 Até 30/11/2024****Quantidade: 2,66 horas****Processo N.: 1000004904182****Nome: (208884/11) KAIO SILVA DOS ANJOS****Cargo/Função: (4740) APOIO ADM EDUC****PROFISSIONALIZADO-30****Un. Adm: (232610) E E ANTONIO FERREIRA SOBRINHO****A Partir de: 01/11/2024 Até 30/11/2024****Quantidade: 2,66 horas**

Processo N.: 1000004904841

Nome: (288314/1) KELVEN DOUGLAS GONCALVES NUNES
Cargo/Função: (3476) APOIO ADM. EDUCACIONAL-ELEMENTAR
Un. Adm: (238210) E E TANCREDO DE ALMEIDA NEVES
A Partir de: 01/11/2024 Até 15/11/2024
Quantidade: 2,66 horas

Processo N.: 1000004902670

Nome: (98267/3) KEYSTONE DA SILVA MACEDO
Cargo/Função: (4740) APOIO ADM EDUC
PROFISSIONALIZADO-30
Un. Adm: (235997) E E DOMINGOS BRIANTE
A Partir de: 01/11/2024 Até 30/11/2024
Quantidade: 2,66 horas

Processo N.: 1000004905381

Nome: (288441/1) KLEYTON CAIO DE ARAUJO MONTEIRO
Cargo/Função: (3476) APOIO ADM. EDUCACIONAL-ELEMENTAR
Un. Adm: (234451) EE MIL TIRAD CB ANTONIO DILCEU DA
SILVA AMARAL
A Partir de: 01/11/2024 Até 13/11/2024
Quantidade: 2,66 horas

Processo N.: 1000004903606

Nome: (290112/1) LAERCIO RENATO FRISKE
Cargo/Função: (4740) APOIO ADM EDUC
PROFISSIONALIZADO-30
Un. Adm: (235202) E E DE DESENVOLV INTEG DA EDUC BAS
JOSE DIAS
A Partir de: 01/11/2024 Até 03/11/2024
Quantidade: 2,66 horas

Processo N.: 1000004902474

Nome: (85790/1) LAERTE DOS SANTOS LEITE
Cargo/Função: (4740) APOIO ADM EDUC
PROFISSIONALIZADO-30
Un. Adm: (241890) E E HERMES RODRIGUES DE ALCANTARA
A Partir de: 01/11/2024 Até 30/11/2024
Quantidade: 2,66 horas

Processo N.: 1000004904107

Nome: (288174/1) LANA ALINE HOYLER ROCHA
Cargo/Função: (3476) APOIO ADM. EDUCACIONAL-ELEMENTAR
Un. Adm: (234443) EE MIL TIRADENTES CB PM ISRAEL WESLEY
P DE ALMEIDA
A Partir de: 01/11/2024 Até 30/11/2024
Quantidade: 2,66 horas

Processo N.: 1000004903672

Nome: (87378/1) LAUCIDE CONRADO DE ARAUJO
Cargo/Função: (4740) APOIO ADM EDUC
PROFISSIONALIZADO-30
Un. Adm: (237523) E E JOAQUINA CERQUEIRA CALDAS
A Partir de: 01/11/2024 Até 30/11/2024
Quantidade: 2,66 horas

Processo N.: 1000004903614

Nome: (99219/1) LAUCIDIO FAUSTINO INACIO
Cargo/Função: (4740) APOIO ADM EDUC
PROFISSIONALIZADO-30
Un. Adm: (242659) E E CARLOS IRIGARAY FILHO
A Partir de: 01/11/2024 Até 30/11/2024
Quantidade: 2,66 horas

Processo N.: 1000004903766

Nome: (116314/8) LAURO FERNANDES DE ALVARENGA
Cargo/Função: (4740) APOIO ADM EDUC
PROFISSIONALIZADO-30
Un. Adm: (241920) E E CIRO SIQUEIRA GONCALVES
A Partir de: 01/11/2024 Até 30/11/2024
Quantidade: 2,66 horas

Processo N.: 1000004902582

Nome: (287780/1) LEANDRO FERREIRA VAZ
Cargo/Função: (4740) APOIO ADM EDUC
PROFISSIONALIZADO-30
Un. Adm: (234486) E E MIL TIR MAJOR PM ERNESTINO
VERISSIMO DA SILVA
A Partir de: 01/11/2024 Até 30/11/2024
Quantidade: 2,66 horas

Processo N.: 1000004903532

Nome: (85165/1) LEIDIVAN BARBOSA DA SILVA
Cargo/Função: (4740) APOIO ADM EDUC
PROFISSIONALIZADO-30
Un. Adm: (239330) E E SAGRADO CORACAO DE JESUS
A Partir de: 01/11/2024 Até 13/11/2024
Quantidade: 2,66 horas

Processo N.: 1000004904338

Nome: (282732/2) LEONARDO DE CAMPOS RODRIGUES
SADAUSKAS
Cargo/Função: (4740) APOIO ADM EDUC
PROFISSIONALIZADO-30
Un. Adm: (242900) E E RENEE MENEZES
A Partir de: 01/11/2024 Até 30/11/2024
Quantidade: 2,66 horas

Processo N.: 1000004903001

Nome: (91131/4) LEONDENIS DIAS DOS SANTOS
Cargo/Função: (4740) APOIO ADM EDUC
PROFISSIONALIZADO-30
Un. Adm: (244848) E E CLEUFA HUBNER
A Partir de: 01/11/2024 Até 30/11/2024
Quantidade: 2,66 horas

Processo N.: 1000004903466

Nome: (228140/1) LETICIA PAIM DOS SANTOS
Cargo/Função: (3476) APOIO ADM. EDUCACIONAL-ELEMENTAR
Un. Adm: (238104) E E FRANCISCO A FERREIRA MENDES
A Partir de: 01/11/2024 Até 30/11/2024
Quantidade: 2,66 horas

Processo N.: 1000004903091

Nome: (222721/2) LEURIS APARECIDO ZUCCA
Cargo/Função: (3476) APOIO ADM. EDUCACIONAL-ELEMENTAR
Un. Adm: (240710) E E PROF FERNANDO LEITE DE CAMPOS
A Partir de: 01/11/2024 Até 30/11/2024
Quantidade: 2,66 horas

Processo N.: 1000004903452

Nome: (219230/2) LEVI JOSE VENTURA
Cargo/Função: (4740) APOIO ADM EDUC
PROFISSIONALIZADO-30
Un. Adm: (238074) E E PROF ANA MARIA DO COUTO
A Partir de: 01/11/2024 Até 30/11/2024
Quantidade: 2,66 horas

Processo N.: 1000004905068

Nome: (287698/1) LHAIS HAIARA ALVES COUTINHO
Cargo/Função: (3476) APOIO ADM. EDUCACIONAL-ELEMENTAR
Un. Adm: (244740) E E LEDY ANITA BRESCANCIN
A Partir de: 01/11/2024 Até 30/11/2024
Quantidade: 2,66 horas

Processo N.: 1000004903027

Nome: (290046/1) LORENZO DELFINO MORETTO
Cargo/Função: (3476) APOIO ADM. EDUCACIONAL-ELEMENTAR
Un. Adm: (233218) E E PROF DJALMA GUILHERME DA SILVA
A Partir de: 01/11/2024 Até 30/11/2024
Quantidade: 2,66 horas

Processo N.: 1000004904189

Nome: (84487/1) LOURIVAL DE OLIVEIRA
Cargo/Função: (4740) APOIO ADM EDUC
PROFISSIONALIZADO-30
Un. Adm: (235849) E E FRANCISCA BARROS DE CARVALHO
A Partir de: 01/11/2024 Até 30/11/2024
Quantidade: 2,66 horas

Processo N.: 1000004903584

Nome: (287295/1) LUAN VINICIUS DE MAGALHAES MONGE
Cargo/Função: (3476) APOIO ADM. EDUCACIONAL-ELEMENTAR
Un. Adm: (238236) E E ZELIA DA COSTA ALMEIDA
A Partir de: 01/11/2024 Até 30/11/2024
Quantidade: 2,66 horas

Processo N.: 1000004904803**Nome: (99222/1) LUCIANO OLIVEIRA DOS SANTOS****Cargo/Função: (4740) APOIO ADM EDUC****PROFISSIONALIZADO-30****Un. Adm: (239054) E E NOSSA SENHORA DE FATIMA****A Partir de: 01/11/2024 Até 30/11/2024****Quantidade: 2,66 horas****Processo N.: 1000004903307****Nome: (77587/2) LUCILEIA MENEGUITTE****Cargo/Função: (4740) APOIO ADM EDUC****PROFISSIONALIZADO-30****Un. Adm: (235334) E E MIL TIRADENTES 20 SGT0 PM****CLAUDEMIR F MACIEL****A Partir de: 01/11/2024 Até 30/11/2024****Quantidade: 2,66 horas****Processo N.: 1000004902939****Nome: (84491/1) LUCILENE MARIA DE OLIVEIRA****Cargo/Função: (4740) APOIO ADM EDUC****PROFISSIONALIZADO-30****Un. Adm: (233471) E E PROF STELA MARIS VALERIANO DA****SILVA****A Partir de: 01/11/2024 Até 30/11/2024****Quantidade: 2,66 horas****Processo N.: 1000004903397****Nome: (241382/1) LUCILIO APARECIDO DOS SANTOS****Cargo/Função: (4740) APOIO ADM EDUC****PROFISSIONALIZADO-30****Un. Adm: (234150) E E BENTO ALEXANDRE DOS SANTOS****A Partir de: 30/11/2024 Até 30/11/2024****Quantidade: 2,66 horas****Processo N.: 1000004904293****Nome: (253552/16) LUIS PAULO ALVES DA SILVA****Cargo/Função: (3476) APOIO ADM. EDUCACIONAL-ELEMENTAR****Un. Adm: (238880) E E ANTONIO OMETTO****A Partir de: 01/11/2024 Até 30/11/2024****Quantidade: 2,66 horas****Processo N.: 1000004904043****Nome: (78213/2) LUIZ CARLOS DE ALMEIDA CAVALCANTE****Cargo/Função: (4740) APOIO ADM EDUC****PROFISSIONALIZADO-30****Un. Adm: (234362) EE MODELO SANTO ANTONIO****A Partir de: 01/11/2024 Até 30/11/2024****Quantidade: 2,66 horas****Processo N.: 1000004904235****Nome: (59489/6) LUIZ CARLOS MIGUEL****Cargo/Função: (4740) APOIO ADM EDUC****PROFISSIONALIZADO-30****Un. Adm: (237795) E E OSCAR SOARES****A Partir de: 01/11/2024 Até 30/11/2024****Quantidade: 2,66 horas****Processo N.: 1000004904041****Nome: (227437/1) LUIZ CARLOS NUNES DA SILVA****Cargo/Função: (4740) APOIO ADM EDUC****PROFISSIONALIZADO-30****Un. Adm: (238333) E E VER BENTO MUNIZ****A Partir de: 01/11/2024 Até 30/11/2024****Quantidade: 2,66 horas****Processo N.: 1000004904320****Nome: (87405/1) LUIZ GOMES DE MATOS****Cargo/Função: (4740) APOIO ADM EDUC****PROFISSIONALIZADO-30****Un. Adm: (241350) E E ANTONIO GERALDO G GATTIBONI****A Partir de: 01/11/2024 Até 30/11/2024****Quantidade: 2,66 horas****Processo N.: 1000004904854****Nome: (219428/7) LUIZ LAURO SOARES DE PINHO****Cargo/Função: (4740) APOIO ADM EDUC****PROFISSIONALIZADO-30****Un. Adm: (239623) E E JARDIM DAS FLORES****A Partir de: 01/11/2024 Até 30/11/2024****Quantidade: 2,66 horas****Processo N.: 1000004904380****Nome: (87155/1) LUIZ OTAVIO CORREA MARQUES****Cargo/Função: (4740) APOIO ADM EDUC****PROFISSIONALIZADO-30****Un. Adm: (238961) E E MARIO SPINELLI****A Partir de: 01/11/2024 Até 30/11/2024****Quantidade: 2,66 horas****Processo N.: 1000004903635****Nome: (289533/1) LUIZ OTAVIO DA SILVA****Cargo/Função: (3476) APOIO ADM. EDUCACIONAL-ELEMENTAR****Un. Adm: (234419) E E GOVERNADOR JOSE FRAGELLI****A Partir de: 01/11/2024 Até 30/11/2024****Quantidade: 2,66 horas****Processo N.: 1000004904526****Nome: (222992/3) LUZIA ISABEL ACASSIO DE SOUZA****Cargo/Função: (4740) APOIO ADM EDUC****PROFISSIONALIZADO-30****Un. Adm: (243647) E E ARGEMIRO RODRIGUES PIMENTEL****A Partir de: 01/11/2024 Até 30/11/2024****Quantidade: 2,66 horas****Processo N.: 1000004903424****Nome: (88426/20) MAESTER OLM****Cargo/Função: (4740) APOIO ADM EDUC****PROFISSIONALIZADO-30****Un. Adm: (240257) E E SAO MIGUEL****A Partir de: 01/11/2024 Até 30/11/2024****Quantidade: 2,66 horas****Processo N.: 1000004903701****Nome: (87374/1) MAGNO ALVES DOS SANTOS****Cargo/Função: (4740) APOIO ADM EDUC****PROFISSIONALIZADO-30****Un. Adm: (238341) E E JADA TORRES****A Partir de: 01/11/2024 Até 30/11/2024****Quantidade: 2,66 horas****Processo N.: 1000004902540****Nome: (136578/3) MANOEL DE JESUS****Cargo/Função: (4740) APOIO ADM EDUC****PROFISSIONALIZADO-30****Un. Adm: (240494) E E ARTUR DA COSTA E SILVA****A Partir de: 01/11/2024 Até 30/11/2024****Quantidade: 2,66 horas****Processo N.: 1000004903504****Nome: (85010/1) MANOEL DO ESPIRITO SANTO DE AQUINO****Cargo/Função: (4740) APOIO ADM EDUC****PROFISSIONALIZADO-30****Un. Adm: (242055) E E JOSE APARECIDO RIBEIRO****A Partir de: 01/11/2024 Até 30/11/2024****Quantidade: 2,66 horas****Processo N.: 1000004904349****Nome: (66633/1) MANOEL DOMINGOS PEREIRA DE FRANCA****Cargo/Função: (4740) APOIO ADM EDUC****PROFISSIONALIZADO-30****Un. Adm: (239674) E E JUSCELINO KUBISTCHEK****A Partir de: 01/11/2024 Até 30/11/2024****Quantidade: 2,66 horas****Processo N.: 1000004903993****Nome: (77572/2) MANOEL FRANCISCO DE SANTANA FILHO****Cargo/Função: (4740) APOIO ADM EDUC****PROFISSIONALIZADO-30****Un. Adm: (242233) E E NIVALDO FRACAROLLI****A Partir de: 01/11/2024 Até 30/11/2024****Quantidade: 2,66 horas****Processo N.: 1000004905385****Nome: (65585/3) MANOEL JOAO SANTANA****Cargo/Função: (4740) APOIO ADM EDUC****PROFISSIONALIZADO-30****Un. Adm: (240192) E E LUIZA SOARES BOABAI****A Partir de: 01/11/2024 Até 30/11/2024****Quantidade: 2,66 horas**

Processo N.: 1000004903868
Nome: (46058/2) MANOEL LUIZ ARAUJO
Cargo/Função: (4740) APOIO ADM EDUC
PROFISSIONALIZADO-30
Un. Adm: (239658) E E PROF MARIA ELZA FERREIRA INACIO
A Partir de: 01/11/2024 Até 30/11/2024
Quantidade: 2,66 horas

Processo N.: 1000004904184
Nome: (88760/1) MANOEL OLIVEIRA DE JESUS
Cargo/Função: (4740) APOIO ADM EDUC
PROFISSIONALIZADO-30
Un. Adm: (239950) E E DOM AQUINO CORREA
A Partir de: 01/11/2024 Até 30/11/2024
Quantidade: 2,66 horas

Processo N.: 1000004904358
Nome: (263035/1) MARCELO APARECIDO PINHATA
Cargo/Função: (4740) APOIO ADM EDUC
PROFISSIONALIZADO-30
Un. Adm: (233242) E E JOAO BATISTA DE ALMEIDA
A Partir de: 01/11/2024 Até 30/11/2024
Quantidade: 2,66 horas

Processo N.: 1000004903826
Nome: (143069/16) MARCELO CAVALCANTE DE SOUSA
Cargo/Função: (4740) APOIO ADM EDUC
PROFISSIONALIZADO-30
Un. Adm: (243434) E E NOSSA SENHORA APARECIDA
A Partir de: 01/11/2024 Até 30/11/2024
Quantidade: 2,66 horas

Processo N.: 1000004904222
Nome: (144726/8) MARCELO DE JESUS DOS ANJOS
Cargo/Função: (4740) APOIO ADM EDUC
PROFISSIONALIZADO-30
Un. Adm: (239739) E E MIL TIRADENTES 2 SGT PM LUCIANO J QUEIROZ
A Partir de: 01/11/2024 Até 30/11/2024
Quantidade: 2,66 horas

Processo N.: 1000004903425
Nome: (226395/2) MARCELO DIAS DE SOUZA
Cargo/Função: (4740) APOIO ADM EDUC
PROFISSIONALIZADO-30
Un. Adm: (240257) E E SAO MIGUEL
A Partir de: 01/11/2024 Até 30/11/2024
Quantidade: 2,66 horas

Processo N.: 1000004903006
Nome: (289780/1) MARCELO PEDRO DA SILVA
Cargo/Função: (4740) APOIO ADM EDUC
PROFISSIONALIZADO-30
Un. Adm: (234842) E E JOSE LEITE DE MORAES
A Partir de: 01/11/2024 Até 30/11/2024
Quantidade: 2,66 horas

Processo N.: 1000004904401
Nome: (78751/2) MARCELO SILVA DE ARRUDA
Cargo/Função: (4740) APOIO ADM EDUC
PROFISSIONALIZADO-30
Un. Adm: (243590) E E PROF JURACY MACEDO
A Partir de: 01/11/2024 Até 30/11/2024
Quantidade: 2,66 horas

Processo N.: 1000004904777
Nome: (84896/1) MARCIO COELHO ALVES
Cargo/Função: (4740) APOIO ADM EDUC
PROFISSIONALIZADO-30
Un. Adm: (239992) E E IR DIVA PIMENTEL
A Partir de: 01/11/2024 Até 30/11/2024
Quantidade: 2,66 horas

Processo N.: 1000004904323
Nome: (88768/1) MARCIO GUSMAO AREVALO
Cargo/Função: (4740) APOIO ADM EDUC
PROFISSIONALIZADO-30
Un. Adm: (239542) E E DAMIAO MAMEDES DO NASCIMENTO
A Partir de: 01/11/2024 Até 30/11/2024
Quantidade: 2,66 horas

Processo N.: 1000004904383
Nome: (254433/1) MARCIO NATALINO ALVES DE ABREU GRANJEIRO
Cargo/Função: (4740) APOIO ADM EDUC
PROFISSIONALIZADO-30
Un. Adm: (243760) E E CREMILDA DE OLIVEIRA VIANA
A Partir de: 01/11/2024 Até 30/11/2024
Quantidade: 2,66 horas

Processo N.: 1000004903756
Nome: (85049/1) MARCIO ROBERTO FERREIRA DE MATOS
Cargo/Função: (4740) APOIO ADM EDUC
PROFISSIONALIZADO-30
Un. Adm: (239771) E E XV DE OUTUBRO
A Partir de: 01/11/2024 Até 30/11/2024
Quantidade: 2,66 horas

Processo N.: 1000004903631
Nome: (288900/1) MARCO MENDONCA GARCEZ
Cargo/Função: (4740) APOIO ADM EDUC
PROFISSIONALIZADO-30
Un. Adm: (236004) E E DR ANISIO JOSE MOREIRA
A Partir de: 01/11/2024 Até 30/11/2024
Quantidade: 2,66 horas

Processo N.: 1000004903483
Nome: (288869/1) MARCO VINICIUS RIBEIRO DE MAGALHAES TAQUES
Cargo/Função: (3476) APOIO ADM. EDUCACIONAL-ELEMENTAR
Un. Adm: (232416) E E JULIO MULLER
A Partir de: 01/11/2024 Até 30/11/2024
Quantidade: 2,66 horas

Processo N.: 1000004903451
Nome: (87344/1) MARCOS ANTONIO PEREIRA
Cargo/Função: (4740) APOIO ADM EDUC
PROFISSIONALIZADO-30
Un. Adm: (238074) E E PROF ANA MARIA DO COUTO
A Partir de: 01/11/2024 Até 30/11/2024
Quantidade: 2,66 horas

Processo N.: 1000004903609
Nome: (85098/1) MARCOS ANTONIO VILLACIEN
Cargo/Função: (4740) APOIO ADM EDUC
PROFISSIONALIZADO-30
Un. Adm: (240990) E E JOSE BEJO
A Partir de: 01/11/2024 Até 30/11/2024
Quantidade: 2,66 horas

Processo N.: 1000004903903
Nome: (84992/1) MARCOS AURELIO GOMES
Cargo/Função: (4740) APOIO ADM EDUC
PROFISSIONALIZADO-30
Un. Adm: (242047) E E MARIA HELENA DE ARAUJO BASTOS
A Partir de: 01/11/2024 Até 30/11/2024
Quantidade: 2,66 horas

Processo N.: 1000004903326
Nome: (290309/1) MARCOS AURELIO SOUSA
Cargo/Função: (3476) APOIO ADM. EDUCACIONAL-ELEMENTAR
Un. Adm: (239461) E E JOSE MORAES
A Partir de: 01/11/2024 Até 30/11/2024
Quantidade: 2,66 horas

Processo N.: 1000004902545
Nome: (85053/1) MARCOS CESAR MENDES DA SILVA
Cargo/Função: (4740) APOIO ADM EDUC
PROFISSIONALIZADO-30
Un. Adm: (240494) E E ARTUR DA COSTA E SILVA
A Partir de: 01/11/2024 Até 09/11/2024
Quantidade: 2,66 horas

Processo N.: 1000004904445
Nome: (290338/1) MARCOS ROBERTO FRANCO
Cargo/Função: (3476) APOIO ADM. EDUCACIONAL-ELEMENTAR
Un. Adm: (232459) E E JOAQUIM A COSTA MARQUES
A Partir de: 01/11/2024 Até 30/11/2024
Quantidade: 2,66 horas

Processo N.: 1000004904010
Nome: (287647/1) MARCOS ROBERTO PROCKSCH
Cargo/Função: (3476) APOIO ADM. EDUCACIONAL-ELEMENTAR
Un. Adm: (232483) E E ANA NERI
A Partir de: 01/11/2024 Até 30/11/2024
Quantidade: 2,66 horas

Processo N.: 1000004903739
Nome: (270155/7) MARCOS VINICIUS PORTELA DA SILVA
Cargo/Função: (3476) APOIO ADM. EDUCACIONAL-ELEMENTAR
Un. Adm: (233196) E E GOV JOSE GARCIA NETO
A Partir de: 16/11/2024 Até 30/11/2024
Quantidade: 2,66 horas

Processo N.: 1000004903992
Nome: (120833/31) MARIA RAIMUNDA ALMEIDA SILVA
Cargo/Função: (3476) APOIO ADM. EDUCACIONAL-ELEMENTAR
Un. Adm: (232661) E E ANTONIA LEO DOS SANTOS
A Partir de: 01/11/2024 Até 30/11/2024
Quantidade: 2,66 horas

Processo N.: 1000004904446
Nome: (234482/4) MARIA ROSANA AMARO DOS SANTOS
Cargo/Função: (4740) APOIO ADM EDUC
PROFISSIONALIZADO-30
Un. Adm: (232459) E E JOAQUIM A COSTA MARQUES
A Partir de: 01/11/2024 Até 30/11/2024
Quantidade: 2,66 horas

Processo N.: 1000004902976
Nome: (89009/1) MARILDO DE AMORIM SALGADO
Cargo/Função: (4740) APOIO ADM EDUC
PROFISSIONALIZADO-30
Un. Adm: (241903) E E OSVALDITA ELIZA TEIXEIRA COUTO
A Partir de: 01/11/2024 Até 30/11/2024
Quantidade: 2,66 horas

Processo N.: 1000004902536
Nome: (91166/1) MARIO REGIS AVALO RODRIGUES
Cargo/Função: (4740) APOIO ADM EDUC
PROFISSIONALIZADO-30
Un. Adm: (239526) E E LA SALLE
A Partir de: 01/11/2024 Até 30/11/2024
Quantidade: 2,66 horas

Processo N.: 1000004902473
Nome: (89031/1) MARIVALDO MARCOS DE ARRUDA
Cargo/Função: (4740) APOIO ADM EDUC
PROFISSIONALIZADO-30
Un. Adm: (241890) E E HERMES RODRIGUES DE ALCANTARA
A Partir de: 01/11/2024 Até 30/11/2024
Quantidade: 2,66 horas

Processo N.: 1000004903474
Nome: (65904/2) MARJORIE LUZ DE ANDRADE SILVA
Cargo/Função: (4740) APOIO ADM EDUC
PROFISSIONALIZADO-30
Un. Adm: (237469) E E JOAO BRIENE DE CAMARGO
A Partir de: 01/11/2024 Até 30/11/2024
Quantidade: 2,66 horas

Processo N.: 1000004903599
Nome: (87395/1) MARUZAN RODRIGUES SILVA
Cargo/Função: (4740) APOIO ADM EDUC
PROFISSIONALIZADO-30
Un. Adm: (243612) E E JOAO PEDRO TORRES
A Partir de: 01/11/2024 Até 30/11/2024
Quantidade: 2,66 horas

Processo N.: 1000004905044
Nome: (329825/1) MATHEUS ZIDANE VIDAL FERRO
Cargo/Função: (3476) APOIO ADM. EDUCACIONAL-ELEMENTAR
Un. Adm: (240605) E E FREI AMBROSIO
A Partir de: 01/11/2024 Até 30/11/2024
Quantidade: 2,66 horas

Processo N.: 1000004904321
Nome: (209195/6) MAURICIO CLEITON RIBEIRO DE FRANCA
Cargo/Função: (4740) APOIO ADM EDUC
PROFISSIONALIZADO-30
Un. Adm: (241350) E E ANTONIO GERALDO G GATTIBONI
A Partir de: 01/11/2024 Até 30/11/2024
Quantidade: 2,66 horas

Processo N.: 1000004903740
Nome: (53098/2) MAURICIO FRANCA
Cargo/Função: (4740) APOIO ADM EDUC
PROFISSIONALIZADO-30
Un. Adm: (238490) E E JOAO DE CAMPOS VIDAL
A Partir de: 01/11/2024 Até 30/11/2024
Quantidade: 2,66 horas

Processo N.: 1000004903241
Nome: (87375/1) MAURINDO ENEDINO DA SILVA
Cargo/Função: (4740) APOIO ADM EDUC
PROFISSIONALIZADO-30
Un. Adm: (241210) E E DEP SALIM NADAF
A Partir de: 01/11/2024 Até 30/11/2024
Quantidade: 2,66 horas

Processo N.: 1000004905069
Nome: (287811/1) MAX VINICIUS SILVA MONTEIRO
Cargo/Função: (3476) APOIO ADM. EDUCACIONAL-ELEMENTAR
Un. Adm: (244740) E E LEDY ANITA BRESCANCIN
A Partir de: 01/11/2024 Até 15/11/2024
Quantidade: 2,66 horas

Processo N.: 1000004904081
Nome: (242333/1) MICHEL LUNARDO DIAS DE BRITO
Cargo/Função: (4740) APOIO ADM EDUC
PROFISSIONALIZADO-30
Un. Adm: (244422) E E TANCREDO A NEVES
A Partir de: 01/11/2024 Até 30/11/2024
Quantidade: 2,66 horas

Processo N.: 1000004904478
Nome: (143893/17) MILTON BENEDITO DA SILVA
Cargo/Função: (3476) APOIO ADM. EDUCACIONAL-ELEMENTAR
Un. Adm: (241660) E E MARECHAL CANDIDO RONDON
A Partir de: 01/11/2024 Até 30/11/2024
Quantidade: 2,66 horas

Processo N.: 1000004902923
Nome: (66348/1) MILTON RODRIGUES DE SOUZA
Cargo/Função: (4740) APOIO ADM EDUC
PROFISSIONALIZADO-30
Un. Adm: (239313) E E DANIEL MARTINS MOURA
A Partir de: 01/11/2024 Até 30/11/2024
Quantidade: 2,66 horas

Processo N.: 1000004904528
Nome: (87396/1) MOACIR PORTUGUES DE SOUZA
Cargo/Função: (4740) APOIO ADM EDUC
PROFISSIONALIZADO-30
Un. Adm: (243647) E E ARGEMIRO RODRIGUES PIMENTEL
A Partir de: 01/11/2024 Até 30/11/2024
Quantidade: 2,66 horas

Processo N.: 1000004904199
Nome: (98114/2) MOISEIS RODRIGUES DA SILVA
Cargo/Função: (4740) APOIO ADM EDUC
PROFISSIONALIZADO-30
Un. Adm: (244490) E E 13 DE MAIO
A Partir de: 01/11/2024 Até 30/11/2024
Quantidade: 2,66 horas

Processo N.: 1000004904374
Nome: (241921/1) MOISES ROCHA GUIMARAES
Cargo/Função: (4740) APOIO ADM EDUC
PROFISSIONALIZADO-30
Un. Adm: (240664) E E PROF ANA MARIA DAS GRACAS S
NORONHA
A Partir de: 01/11/2024 Até 30/11/2024
Quantidade: 2,66 horas

Processo N.: 1000004902648
Nome: (68775/4) NEIVA ALVES DE SOUZA
Cargo/Função: (4740) APOIO ADM EDUC
PROFISSIONALIZADO-30
Un. Adm: (239470) E E DOMINGOS APARECIDO DOS SANTOS
A Partir de: 01/11/2024 Até 30/11/2024
Quantidade: 2,66 horas

Processo N.: 1000004903157**Nome: (85101/1) NELSON SOARES MIGUEL****Cargo/Função: (4740) APOIO ADM EDUC****PROFISSIONALIZADO-30****Un. Adm: (235237) E E DES INT DA ED BAS BEN SANT DA SIL FREIRE****A Partir de: 01/11/2024 Até 30/11/2024****Quantidade: 2,66 horas****Processo N.: 1000004903764****Nome: (241920/1) NELSON VIEGAS DA SILVA****Cargo/Função: (4740) APOIO ADM EDUC****PROFISSIONALIZADO-30****Un. Adm: (241920) E E CIRO SIQUEIRA GONCALVES****A Partir de: 01/11/2024 Até 30/11/2024****Quantidade: 2,66 horas****Processo N.: 1000004904333****Nome: (290528/1) NEMESIO CALIXTO DE MORAIS****Cargo/Função: (3476) APOIO ADM. EDUCACIONAL-ELEMENTAR****Un. Adm: (240737) E E PROF VANIL STABILITO****A Partir de: 01/11/2024 Até 30/11/2024****Quantidade: 2,66 horas****Processo N.: 1000004905179****Nome: (290450/1) NERI MALTEZO****Cargo/Função: (4740) APOIO ADM EDUC****PROFISSIONALIZADO-30****Un. Adm: (233331) E E PROF MARIA SEBASTIANA DE SOUZA****A Partir de: 01/11/2024 Até 30/11/2024****Quantidade: 2,66 horas****Processo N.: 1000004904183****Nome: (85166/1) NEUZA BATISTA DE MELLO RIBEIRO****Cargo/Função: (4740) APOIO ADM EDUC****PROFISSIONALIZADO-30****Un. Adm: (239950) E E DOM AQUINO CORREA****A Partir de: 01/11/2024 Até 30/11/2024****Quantidade: 2,66 horas****Processo N.: 1000004903619****Nome: (88738/1) NEVIO ALVES SILVA****Cargo/Função: (4740) APOIO ADM EDUC****PROFISSIONALIZADO-30****Un. Adm: (242489) E E CEL ARTHUR BORGES****A Partir de: 01/11/2024 Até 30/11/2024****Quantidade: 2,66 horas****Processo N.: 1000004904080****Nome: (87851/1) NILO ARAUJO LIMA****Cargo/Função: (4740) APOIO ADM EDUC****PROFISSIONALIZADO-30****Un. Adm: (244422) E E TANCREDO A NEVES****A Partir de: 01/11/2024 Até 30/11/2024****Quantidade: 2,66 horas****Processo N.: 1000004903663****Nome: (52128/7) NILTON DOMINGUES****Cargo/Função: (4740) APOIO ADM EDUC****PROFISSIONALIZADO-30****Un. Adm: (237817) E E LUIZA NUNES BEZERRA****A Partir de: 01/11/2024 Até 30/11/2024****Quantidade: 2,66 horas****Processo N.: 1000004903458****Nome: (87187/1) NILZA MARIA DA SILVA****Cargo/Função: (4740) APOIO ADM EDUC****PROFISSIONALIZADO-30****Un. Adm: (237701) E E SANTA ELVIRA****A Partir de: 01/11/2024 Até 30/11/2024****Quantidade: 2,66 horas****Processo N.: 1000004905384****Nome: (88372/2) NOILTON AUGUSTO DA SILVA****Cargo/Função: (4740) APOIO ADM EDUC****PROFISSIONALIZADO-30****Un. Adm: (240192) E E LUIZA SOARES BOABAID****A Partir de: 01/11/2024 Até 30/11/2024****Quantidade: 2,66 horas****Processo N.: 1000004905465****Nome: (110541/1) ODAIR FERREIRA DE CAMPOS****Cargo/Função: (4740) APOIO ADM EDUC****PROFISSIONALIZADO-30****Un. Adm: (241423) E E IRMAOS DO CAMINHO****A Partir de: 01/10/2024 Até 06/10/2024****Quantidade: 2,66 horas****Processo N.: 1000004905468****Nome: (110541/1) ODAIR FERREIRA DE CAMPOS****Cargo/Função: (4740) APOIO ADM EDUC****PROFISSIONALIZADO-30****Un. Adm: (241423) E E IRMAOS DO CAMINHO****A Partir de: 06/11/2024 Até 30/11/2024****Quantidade: 2,66 horas****Processo N.: 1000004903748****Nome: (87317/1) ODAIR PEREIRA DE CAMARGO****Cargo/Função: (4740) APOIO ADM EDUC****PROFISSIONALIZADO-30****Un. Adm: (240672) E E DEP FRANCISCO VILANOVA****A Partir de: 01/11/2024 Até 30/11/2024****Quantidade: 2,66 horas****Processo N.: 1000004903469****Nome: (87682/22) ODENIL MANOEL DE CAMPOS****Cargo/Função: (4740) APOIO ADM EDUC****PROFISSIONALIZADO-30****Un. Adm: (239704) E E FREI EMILIANO MONTEIRO****A Partir de: 01/11/2024 Até 30/11/2024****Quantidade: 2,66 horas****Processo N.: 1000004905185****Nome: (88819/1) ODENIL PEREIRA DOS SANTOS****Cargo/Função: (4740) APOIO ADM EDUC****PROFISSIONALIZADO-30****Un. Adm: (244260) E E ALEXANDRE GOMES SILVA CHAVES****A Partir de: 01/11/2024 Até 30/11/2024****Quantidade: 2,66 horas****Processo N.: 1000004904142****Nome: (223341/4) ODENIR FERREIRA LEMES****Cargo/Função: (4740) APOIO ADM EDUC****PROFISSIONALIZADO-30****Un. Adm: (235989) E E SAO JOSE DO RIO CLARO****A Partir de: 01/11/2024 Até 30/11/2024****Quantidade: 2,66 horas****Processo N.: 1000004903043****Nome: (85897/1) ODEZIMAR DE SOUZA CAMPOS****Cargo/Função: (4740) APOIO ADM EDUC****PROFISSIONALIZADO-30****Un. Adm: (240729) E E GONCALO BOTELHO DE CAMPOS****A Partir de: 01/11/2024 Até 30/11/2024****Quantidade: 2,66 horas****Processo N.: 1000004905130****Nome: (227594/1) ODIMAR DE CAMPOS NUNES****Cargo/Função: (4740) APOIO ADM EDUC****PROFISSIONALIZADO-30****Un. Adm: (240680) E E VILA PROGRESSO****A Partir de: 01/11/2024 Até 30/11/2024****Quantidade: 2,66 horas****Processo N.: 1000004903928****Nome: (84919/1) ODINEI AUGUSTO CANUTO DA SILVA****Cargo/Função: (4740) APOIO ADM EDUC****PROFISSIONALIZADO-30****Un. Adm: (242004) E E EUCARIS NUNES DA CUNHA MORAES****A Partir de: 01/11/2024 Até 30/11/2024****Quantidade: 2,66 horas****Processo N.: 1000004903741****Nome: (100832/1) OLAIR FRANCISCO BARLETTA****Cargo/Função: (4740) APOIO ADM EDUC****PROFISSIONALIZADO-30****Un. Adm: (238490) E E JOAO DE CAMPOS VIDAL****A Partir de: 01/11/2024 Até 30/11/2024****Quantidade: 2,66 horas**

Processo N.: 1000004902896**Nome: (142453/10) OSEIA VEIGA****Cargo/Função: (4740) APOIO ADM EDUC****PROFISSIONALIZADO-30****Un. Adm: (243353) E E NILZA DE OLIVEIRA PIPINO****A Partir de: 01/11/2024 Até 30/11/2024****Quantidade: 2,66 horas****Processo N.: 1000004905189****Nome: (287500/1) OSNI RIBEIRO DA CRUZ****Cargo/Função: (4740) APOIO ADM EDUC****PROFISSIONALIZADO-30****Un. Adm: (237507) E E LEOVEGILDO DE MELO****A Partir de: 01/11/2024 Até 30/11/2024****Quantidade: 2,66 horas****Processo N.: 1000004903762****Nome: (126331/17) OSVALDO BOSSOLANI****Cargo/Função: (4740) APOIO ADM EDUC****PROFISSIONALIZADO-30****Un. Adm: (238481) E E 12 DE OUTUBRO****A Partir de: 01/11/2024 Até 30/11/2024****Quantidade: 2,66 horas****Processo N.: 1000004903101****Nome: (88555/3) OTACILIO MANOEL DE ARRUDA****Cargo/Função: (4740) APOIO ADM EDUC****PROFISSIONALIZADO-30****Un. Adm: (233366) E E BENEDITA DE ALMEIDA****A Partir de: 01/11/2024 Até 30/11/2024****Quantidade: 2,66 horas****Processo N.: 1000004902837****Nome: (38637/1) OTAVIO ANTONIO DOS SANTOS****Cargo/Função: (4740) APOIO ADM EDUC****PROFISSIONALIZADO-30****Un. Adm: (242519) E E JOAO CALIXTO BERNARDES****A Partir de: 01/11/2024 Até 30/11/2024****Quantidade: 2,66 horas****Processo N.: 1000004903372****Nome: (270308/4) OZEIAS BARBOSA DA SILVA****Cargo/Função: (3476) APOIO ADM. EDUCACIONAL-ELEMENTAR****LOPES****Un. Adm: (241520) E E PROF MARIA DE FATIMA GIMENEZ****A Partir de: 01/11/2024 Até 30/11/2024****Quantidade: 2,66 horas****Processo N.: 1000004903420****Nome: (286657/1) PABLO HENRIQUE LEMOS DA SILVA****Cargo/Função: (3476) APOIO ADM. EDUCACIONAL-ELEMENTAR****Un. Adm: (242276) E E ANDRE ANTONIO MAGGI****A Partir de: 01/11/2024 Até 30/11/2024****Quantidade: 2,66 horas****Processo N.: 1000004903653****Nome: (265944/2) PATRICIA HELENA ORTIZ ZEBALLOS****Cargo/Função: (4740) APOIO ADM EDUC****PROFISSIONALIZADO-30****Un. Adm: (233358) E E JUAREZ RODRIGUES DOS ANJOS****A Partir de: 01/11/2024 Até 15/11/2024****Quantidade: 2,66 horas****Processo N.: 1000004902475****Nome: (288347/1) PATRICK CALAZANS PIRES CAMPOS****Cargo/Função: (3476) APOIO ADM. EDUCACIONAL-ELEMENTAR****Un. Adm: (233188) E E GOV DANTE MARTINS DE OLIVEIRA****A Partir de: 01/11/2024 Até 30/11/2024****Quantidade: 2,66 horas****Processo N.: 1000004903600****Nome: (88797/1) PAULO ANTONIO BENINI****Cargo/Função: (4740) APOIO ADM EDUC****PROFISSIONALIZADO-30****Un. Adm: (240206) E E ALEXANDRE LEITE****A Partir de: 01/11/2024 Até 30/11/2024****Quantidade: 2,66 horas****Processo N.: 1000004904792****Nome: (85268/1) PAULO CESAR DE OLIVEIRA****Cargo/Função: (4740) APOIO ADM EDUC****PROFISSIONALIZADO-30****Un. Adm: (241415) E E PROF HONORIO RODRIGUES AMORIM****A Partir de: 01/11/2024 Até 30/11/2024****Quantidade: 2,66 horas****Processo N.: 1000004904290****Nome: (124042/6) PAULO CESAR DOS SANTOS****Cargo/Função: (3476) APOIO ADM. EDUCACIONAL-ELEMENTAR****Un. Adm: (242918) E E TEOTONIO CARLOS DA CUNHA NETO****A Partir de: 01/11/2024 Até 30/11/2024****Quantidade: 2,66 horas****Processo N.: 1000004903828****Nome: (227044/1) PAULO CESAR PEREIRA****Cargo/Função: (4740) APOIO ADM EDUC****PROFISSIONALIZADO-30****Un. Adm: (243434) E E NOSSA SENHORA APARECIDA****A Partir de: 01/11/2024 Até 30/11/2024****Quantidade: 2,66 horas****Processo N.: 1000004903629****Nome: (126085/19) PAULO CEZAR ANDROCHESKI LIMA****Cargo/Função: (3476) APOIO ADM. EDUCACIONAL-ELEMENTAR****Un. Adm: (236004) E E DR ANISIO JOSE MOREIRA****A Partir de: 01/11/2024 Até 30/11/2024****Quantidade: 2,66 horas****Processo N.: 1000004903767****Nome: (27437/4) PAULO DONIZETE PEREIRA CLUBE****Cargo/Função: (4740) APOIO ADM EDUC****PROFISSIONALIZADO-30****Un. Adm: (238481) E E 12 DE OUTUBRO****A Partir de: 01/11/2024 Até 17/11/2024****Quantidade: 2,66 horas****Processo N.: 1000004904022****Nome: (289786/1) PAULO GILBERTO DE SOUZA****Cargo/Função: (3476) APOIO ADM. EDUCACIONAL-ELEMENTAR****Un. Adm: (238317) E E JONAS LOPES DA SILVA****A Partir de: 01/11/2024 Até 30/11/2024****Quantidade: 2,66 horas****Processo N.: 1000004903974****Nome: (287188/1) PAULO HENRIQUE RIBEIRO SALES****Cargo/Função: (3476) APOIO ADM. EDUCACIONAL-ELEMENTAR****Un. Adm: (240427) E E ALBERT EINSTEIN****A Partir de: 01/11/2024 Até 30/11/2024****Quantidade: 2,66 horas****Processo N.: 1000004905259****Nome: (87173/1) PAULO MARQUES DE PINHO****Cargo/Função: (4740) APOIO ADM EDUC****PROFISSIONALIZADO-30****Un. Adm: (238554) E E SAO JOSE****A Partir de: 01/11/2024 Até 30/11/2024****Quantidade: 2,66 horas****Processo N.: 1000004903870****Nome: (95412/1) PAULO ROBERTO ALMEIDA****Cargo/Função: (4740) APOIO ADM EDUC****PROFISSIONALIZADO-30****Un. Adm: (239658) E E PROF MARIA ELZA FERREIRA INACIO****A Partir de: 01/11/2024 Até 30/11/2024****Quantidade: 2,66 horas****Processo N.: 1000004903192****Nome: (38640/1) PAULO ROBERTO ALVES DOS SANTOS MACEDO****Cargo/Função: (4740) APOIO ADM EDUC****PROFISSIONALIZADO-30****Un. Adm: (241873) E E LEONIDAS DE MATOS****A Partir de: 01/11/2024 Até 30/11/2024****Quantidade: 2,66 horas****Processo N.: 1000004903322****Nome: (26578/3) PAULO ROBERTO JUCHNESKI****Cargo/Função: (1503) VIGIA****Un. Adm: (239372) E E PROF EUNICE SOUZA DOS SANTOS****A Partir de: 01/11/2024 Até 30/11/2024****Quantidade: 2,66 horas**

Processo N.: 1000004902571**Nome: (227751/1) PAULO ROGERIO PENARIOL****Cargo/Função: (4740) APOIO ADM EDUC****PROFISSIONALIZADO-30****Un. Adm: (234141) E E 15 DE JUNHO****A Partir de: 01/11/2024 Até 30/11/2024****Quantidade: 2,66 horas****Processo N.: 1000004904021****Nome: (241900/1) PAULO SERGIO DOS SANTOS****Cargo/Função: (4740) APOIO ADM EDUC****PROFISSIONALIZADO-30****Un. Adm: (238317) E E JONAS LOPES DA SILVA****A Partir de: 01/11/2024 Até 30/11/2024****Quantidade: 2,66 horas****Processo N.: 1000004904348****Nome: (288748/1) PEDRO HENRIQUE DE ALMEIDA DONIS****Cargo/Função: (3476) APOIO ADM. EDUCACIONAL-ELEMENTAR****Un. Adm: (238619) E E PE WANIR DELFINO CESAR****A Partir de: 01/11/2024 Até 30/11/2024****Quantidade: 2,66 horas****Processo N.: 1000004903775****Nome: (242551/1) QUANDT DO CARMO MARCIANO****Cargo/Função: (4740) APOIO ADM EDUC****PROFISSIONALIZADO-30****Un. Adm: (234540) DIR ADJUNTA REGIONAL DE CACERES****A Partir de: 01/11/2024 Até 30/11/2024****Quantidade: 2,66 horas****Processo N.: 1000004902861****Nome: (242097/1) RAIMUNDO ALVES FERREIRA****Cargo/Função: (4740) APOIO ADM EDUC****PROFISSIONALIZADO-30****Un. Adm: (242098) E E PROF ELIZABETH MARIA BASTOS****A Partir de: 01/11/2024 Até 30/11/2024****Quantidade: 2,66 horas****Processo N.: 1000004904356****Nome: (85830/1) RAIMUNDO JOSE LINS PAVAO****Cargo/Função: (4740) APOIO ADM EDUC****PROFISSIONALIZADO-30****Un. Adm: (233242) E E JOAO BATISTA DE ALMEIDA****A Partir de: 01/11/2024 Até 30/11/2024****Quantidade: 2,66 horas****Processo N.: 1000004904079****Nome: (29001/1) RAIMUNDO RODRIGUES LEITE****Cargo/Função: (1325) PORTEIRO (EM EXTINCAO)****Un. Adm: (244422) E E TANCREDO A NEVES****A Partir de: 01/11/2024 Até 30/11/2024****Quantidade: 2,66 horas****Processo N.: 1000004903597****Nome: (238990/7) RAQUELINA FERRAI TEIXEIRA DA SILVA****Cargo/Função: (3476) APOIO ADM. EDUCACIONAL-ELEMENTAR****Un. Adm: (241717) E E DIVA HUGUENEY DE SIQUEIRA BASTOS****A Partir de: 01/11/2024 Até 30/11/2024****Quantidade: 2,66 horas****Processo N.: 1000004904234****Nome: (99237/1) REGINALDO DE SOUZA MARQUES****Cargo/Função: (4740) APOIO ADM EDUC****PROFISSIONALIZADO-30****Un. Adm: (237795) E E OSCAR SOARES****A Partir de: 01/11/2024 Até 30/11/2024****Quantidade: 2,66 horas****Processo N.: 1000004903742****Nome: (107809/15) REGINALDO MIRANDA CONSTANCI****Cargo/Função: (4740) APOIO ADM EDUC****PROFISSIONALIZADO-30****Un. Adm: (238503) E E PE THIAGO****A Partir de: 01/11/2024 Até 30/11/2024****Quantidade: 2,66 horas****Processo N.: 1000004902539****Nome: (127115/1) REINALDO ANDRADE DE ALMEIDA****Cargo/Função: (4740) APOIO ADM EDUC****PROFISSIONALIZADO-30****Un. Adm: (238325) E E MANOEL MARINHEIRO****A Partir de: 01/11/2024 Até 30/11/2024****Quantidade: 2,66 horas****Processo N.: 1000004903673****Nome: (235857/1) REINALDO APARECIDO DOS SANTOS****Cargo/Função: (4740) APOIO ADM EDUC****PROFISSIONALIZADO-30****Un. Adm: (237523) E E JOAQUINA CERQUEIRA CALDAS****A Partir de: 01/11/2024 Até 30/11/2024****Quantidade: 2,66 horas****Processo N.: 1000004903099****Nome: (77488/2) REINALDO JACINTO DE OLIVEIRA****Cargo/Função: (4740) APOIO ADM EDUC****PROFISSIONALIZADO-30****Un. Adm: (234117) E E MIGUEL BARBOSA****A Partir de: 01/11/2024 Até 30/11/2024****Quantidade: 2,66 horas****Processo N.: 1000004904876****Nome: (100469/1) REINALDO JOAQUIM SANTANA****Cargo/Função: (4740) APOIO ADM EDUC****PROFISSIONALIZADO-30****Un. Adm: (235199) E E DE DES INT ED BAS ANT CES DE****FIGUEIR NETO****A Partir de: 03/11/2024 Até 30/11/2024****Quantidade: 2,66 horas****Processo N.: 1000004904883****Nome: (87398/1) REINALDO RODRIGUES BORGES****Cargo/Função: (4740) APOIO ADM EDUC****PROFISSIONALIZADO-30****Un. Adm: (243655) E E JOAO BORGES VIEIRA****A Partir de: 01/11/2024 Até 30/11/2024****Quantidade: 2,66 horas****Processo N.: 1000004905338****Nome: (260627/5) RENATO VIDA MIRANDA****Cargo/Função: (4740) APOIO ADM EDUC****PROFISSIONALIZADO-30****Un. Adm: (239518) E E JOAQUIM NUNES ROCHA****A Partir de: 01/11/2024 Até 30/11/2024****Quantidade: 2,66 horas****Processo N.: 1000004904071****Nome: (290416/1) RENNAN FELIPE SOUZA MACHADO****Cargo/Função: (3476) APOIO ADM. EDUCACIONAL-ELEMENTAR****Un. Adm: (240940) E E ANGELINA F MAZZUTTI****A Partir de: 01/11/2024 Até 30/11/2024****Quantidade: 2,66 horas****Processo N.: 1000004903973****Nome: (143590/8) RICARDO FERNANDES DE MAGALHAES****Cargo/Função: (4740) APOIO ADM EDUC****PROFISSIONALIZADO-30****Un. Adm: (243566) E E PEDRO BIANCHINI****A Partir de: 01/11/2024 Até 30/11/2024****Quantidade: 2,66 horas****Processo N.: 1000004903094****Nome: (241850/1) ROBERTO APARECIDO LIMA****Cargo/Função: (4740) APOIO ADM EDUC****PROFISSIONALIZADO-30****Un. Adm: (243400) E E ROSA DOS VENTOS****A Partir de: 01/11/2024 Até 30/11/2024****Quantidade: 2,66 horas****Processo N.: 1000004903325****Nome: (89011/1) ROBERTO JOSE LEONEL****Cargo/Função: (4740) APOIO ADM EDUC****PROFISSIONALIZADO-30****Un. Adm: (239461) E E JOSE MORAES****A Partir de: 01/11/2024 Até 30/11/2024****Quantidade: 2,66 horas**

Processo N.: 1000004903610**Nome: (87225/1) ROBSON ANTONIO DA SILVA****Cargo/Função: (4740) APOIO ADM EDUC****PROFISSIONALIZADO-30****Un. Adm: (240990) E E JOSE BEJO****A Partir de: 01/11/2024 Até 30/11/2024****Quantidade: 2,66 horas****Processo N.: 1000004903433****Nome: (87218/1) ROBSON RODRIGUES BORGES****Cargo/Função: (4740) APOIO ADM EDUC****PROFISSIONALIZADO-30****Un. Adm: (242616) E E DR ITRYO CORREA****A Partir de: 01/11/2024 Até 30/11/2024****Quantidade: 2,66 horas****Processo N.: 1000004905020****Nome: (88839/1) ROBSON SIQUEIRA DA SILVA****Cargo/Função: (4740) APOIO ADM EDUC****PROFISSIONALIZADO-30****Un. Adm: (240443) C E A D A PROF ARLETE P MIGUELETTI****A Partir de: 01/11/2024 Até 30/11/2024****Quantidade: 2,66 horas****Processo N.: 1000004903770****Nome: (288339/1) RODRIGO DA CRUZ FONSECA****Cargo/Função: (3476) APOIO ADM. EDUCACIONAL-ELEMENTAR****Un. Adm: (234540) DIR ADJUNTA REGIONAL DE CACERES****A Partir de: 01/11/2024 Até 30/11/2024****Quantidade: 2,66 horas****Processo N.: 1000004904610****Nome: (85807/1) RODRIGO SILVA BONANI****Cargo/Função: (4740) APOIO ADM EDUC****PROFISSIONALIZADO-30****Un. Adm: (238791) E E DOM ANTONIO CAMPELO****A Partir de: 01/11/2024 Até 30/11/2024****Quantidade: 2,66 horas****Processo N.: 1000004904567****Nome: (77702/2) ROGERIO ANTONIO MELO****Cargo/Função: (4740) APOIO ADM EDUC****PROFISSIONALIZADO-30****Un. Adm: (234346) E E PROFESSORA EDITH PEREIRA****BARBOSA****A Partir de: 01/11/2024 Até 30/11/2024****Quantidade: 2,66 horas****Processo N.: 1000004902561****Nome: (227047/1) ROGERIO NEIVA DA SILVA****Cargo/Função: (4740) APOIO ADM EDUC****PROFISSIONALIZADO-30****Un. Adm: (239291) E E LUCAS PACHECO DE CAMARGO****A Partir de: 01/11/2024 Até 30/11/2024****Quantidade: 2,66 horas****Processo N.: 1000004903530****Nome: (85726/1) ROGERIO SANTOS DA SILVA****Cargo/Função: (4740) APOIO ADM EDUC****PROFISSIONALIZADO-30****Un. Adm: (244333) E E GOV JOAO PONCE DE ARRUDA****A Partir de: 01/11/2024 Até 30/11/2024****Quantidade: 2,66 horas****Processo N.: 1000004902983****Nome: (241826/1) ROMARIO DE SOUZA BRITO****Cargo/Função: (4740) APOIO ADM EDUC****PROFISSIONALIZADO-30****Un. Adm: (235300) E E MIL TIR 1 TEN PM SALOMAO F F****PIOVESAN****A Partir de: 01/11/2024 Até 30/11/2024****Quantidade: 2,66 horas****Processo N.: 1000004903997****Nome: (227244/1) ROMEU VITTORAZZI CUSCINI****Cargo/Função: (4740) APOIO ADM EDUC****PROFISSIONALIZADO-30****Un. Adm: (234524) E E MARCIO SCHABATT SOUZA****A Partir de: 01/11/2024 Até 30/11/2024****Quantidade: 2,66 horas****Processo N.: 1000004902556****Nome: (241551/1) ROMILDO DA SILVEIRA BARRETO****Cargo/Função: (4740) APOIO ADM EDUC****PROFISSIONALIZADO-30****Un. Adm: (232866) E E PROF ZENI VIEIRA****A Partir de: 01/11/2024 Até 30/11/2024****Quantidade: 2,66 horas****Processo N.: 1000004904223****Nome: (242720/1) ROMULO DE ABREU MELO****Cargo/Função: (4740) APOIO ADM EDUC****PROFISSIONALIZADO-30****Un. Adm: (239739) E E MIL TIRADENTES 2 SGT PM LUCIANO J****QUEIROZ****A Partir de: 01/11/2024 Até 30/11/2024****Quantidade: 2,66 horas****Processo N.: 1000004903081****Nome: (288627/1) ROMULO MARIANO DE MIRANDA****Cargo/Função: (3476) APOIO ADM. EDUCACIONAL-ELEMENTAR****Un. Adm: (241253) E E PORFIRIA PAULA DE CAMPOS****A Partir de: 01/11/2024 Até 30/11/2024****Quantidade: 2,66 horas****Processo N.: 1000004902563****Nome: (288210/1) RONALDO BARBOZA DOS SANTOS****Cargo/Função: (4740) APOIO ADM EDUC****PROFISSIONALIZADO-30****Un. Adm: (239291) E E LUCAS PACHECO DE CAMARGO****A Partir de: 01/11/2024 Até 30/11/2024****Quantidade: 2,66 horas****Processo N.: 1000004903242****Nome: (290172/1) RONAIR MARCELINO DE PAULA****Cargo/Função: (3476) APOIO ADM. EDUCACIONAL-ELEMENTAR****Un. Adm: (241210) E E DEP SALIM NADAF****A Partir de: 01/11/2024 Até 30/11/2024****Quantidade: 2,66 horas****Processo N.: 1000004903954****Nome: (64915/20) RONNIE LAERCO DE GUSMAO****Cargo/Função: (4740) APOIO ADM EDUC****PROFISSIONALIZADO-30****Un. Adm: (238775) E E D CEZINA ANTONIA BOTELHO****A Partir de: 01/11/2024 Até 30/11/2024****Quantidade: 2,66 horas****Processo N.: 1000004904780****Nome: (88734/1) ROSIVALDO ALMEIDA FERREIRA****Cargo/Função: (4740) APOIO ADM EDUC****PROFISSIONALIZADO-30****Un. Adm: (239992) E E IR DIVA PIMENTEL****A Partir de: 01/11/2024 Até 30/11/2024****Quantidade: 2,66 horas****Processo N.: 1000004902538****Nome: (85052/1) RUBIA ALVES BORGES****Cargo/Função: (4740) APOIO ADM EDUC****PROFISSIONALIZADO-30****Un. Adm: (240494) E E ARTUR DA COSTA E SILVA****A Partir de: 01/11/2024 Até 30/11/2024****Quantidade: 2,66 horas****Processo N.: 1000004903901****Nome: (84990/1) SABINO FRANCISCO DA SILVA****Cargo/Função: (4740) APOIO ADM EDUC****PROFISSIONALIZADO-30****Un. Adm: (242047) E E MARIA HELENA DE ARAUJO BASTOS****A Partir de: 01/11/2024 Até 30/11/2024****Quantidade: 2,66 horas****Processo N.: 1000004903774****Nome: (242012/1) SANDRO SILVA BORGES****Cargo/Função: (4740) APOIO ADM EDUC****PROFISSIONALIZADO-30****Un. Adm: (234540) DIR ADJUNTA REGIONAL DE CACERES****A Partir de: 01/11/2024 Até 07/11/2024****Quantidade: 2,66 horas**

5 de dezembro de 2024

Processo N.: 1000004903921**Nome: (242012/1) SANDRO SILVA BORGES****Cargo/Função: (4740) APOIO ADM EDUC****PROFISSIONALIZADO-30****Un. Adm: (240559) E E ONZE DE MARCO****A Partir de: 08/11/2024 Até 30/11/2024****Quantidade: 2,66 horas****Processo N.: 1000004902783****Nome: (87328/1) SANTO DE CAMPOS COSTA****Cargo/Função: (4740) APOIO ADM EDUC****PROFISSIONALIZADO-30****Un. Adm: (244813) E E ERNANDY MAURICIO BARACAT DE****ARRUDA****A Partir de: 01/11/2024 Até 30/11/2024****Quantidade: 2,66 horas****Processo N.: 1000004902568****Nome: (290473/1) SAVIA MICHELLY FOLADOR DE SOUZA****Cargo/Função: (4740) APOIO ADM EDUC****PROFISSIONALIZADO-30****Un. Adm: (243876) E E ANDRE ANTONIO MAGGI****A Partir de: 01/11/2024 Até 30/11/2024****Quantidade: 2,66 horas****Processo N.: 1000004903975****Nome: (288411/1) SAVIO LONKOSKI****Cargo/Função: (3476) APOIO ADM. EDUCACIONAL-ELEMENTAR****Un. Adm: (243566) E E PEDRO BIANCHINI****A Partir de: 01/11/2024 Até 30/11/2024****Quantidade: 2,66 horas****Processo N.: 1000004905190****Nome: (289903/1) SEBASTIAO CLARO DA SILVA****Cargo/Função: (3476) APOIO ADM. EDUCACIONAL-ELEMENTAR****Un. Adm: (237507) E E LEOVEGILDO DE MELO****A Partir de: 01/11/2024 Até 30/11/2024****Quantidade: 2,66 horas****Processo N.: 1000004904013****Nome: (120413/2) SEBASTIAO DE CAMPOS CURADO****Cargo/Função: (4740) APOIO ADM EDUC****PROFISSIONALIZADO-30****Un. Adm: (241202) E E MIL TIRAD TEN CEL PM LOUIRSON RODR****BENEVIDES****A Partir de: 01/11/2024 Até 30/11/2024****Quantidade: 2,66 horas****Processo N.: 1000004903151****Nome: (87110/1) SEBASTIAO OSVALDO DA SILVA****Cargo/Função: (4740) APOIO ADM EDUC****PROFISSIONALIZADO-30****Un. Adm: (241229) CHP PROF CELIA RODRIGUES DUQUE****A Partir de: 01/11/2024 Até 30/11/2024****Quantidade: 2,66 horas****Processo N.: 1000004902644****Nome: (87713/1) SEBASTIAO RONEY LACERDA SANTOS****Cargo/Função: (4740) APOIO ADM EDUC****PROFISSIONALIZADO-30****Un. Adm: (241296) E E MARIA LEITE MARCOSKI****A Partir de: 01/11/2024 Até 30/11/2024****Quantidade: 2,66 horas****Processo N.: 1000004903555****Nome: (288897/1) SENADIR LUCIA DA ROCHA****Cargo/Função: (3476) APOIO ADM. EDUCACIONAL-ELEMENTAR****Un. Adm: (241440) E E DEP MILTON FIGUEIREDO****A Partir de: 01/11/2024 Até 30/11/2024****Quantidade: 2,66 horas****Processo N.: 1000004904147****Nome: (217213/3) SIDECLEY ARRUDA BRANDAO****Cargo/Função: (4740) APOIO ADM EDUC****PROFISSIONALIZADO-30****Un. Adm: (242195) E E PE FIRMO PINTO DUARTE FILHO****A Partir de: 01/10/2024 Até 31/10/2024****Quantidade: 2,66 horas****Processo N.: 1000004904148****Nome: (217213/3) SIDECLEY ARRUDA BRANDAO****Cargo/Função: (4740) APOIO ADM EDUC****PROFISSIONALIZADO-30****Un. Adm: (242195) E E PE FIRMO PINTO DUARTE FILHO****A Partir de: 01/11/2024 Até 30/11/2024****Quantidade: 2,66 horas****Processo N.: 1000004904185****Nome: (38741/1) SIDINEI TEODORO DE MIRANDA****Cargo/Função: (4740) APOIO ADM EDUC****PROFISSIONALIZADO-30****Un. Adm: (241822) E E VER AMARILIO GOMES DA SILVA****A Partir de: 01/11/2024 Até 30/11/2024****Quantidade: 2,66 horas****Processo N.: 1000004903712****Nome: (59666/4) SIDNEY DE SOUZA PEREIRA****Cargo/Função: (4740) APOIO ADM EDUC****PROFISSIONALIZADO-30****Un. Adm: (238520) E E PE JOSE MARIA DO SACRAMENTO****A Partir de: 01/11/2024 Até 30/11/2024****Quantidade: 2,66 horas****Processo N.: 1000004904168****Nome: (143970/7) SILVANDRO LUIZ NINOW****Cargo/Função: (4740) APOIO ADM EDUC****PROFISSIONALIZADO-30****Un. Adm: (244511) E E MARIA ESTHER PERES****A Partir de: 01/11/2024 Até 30/11/2024****Quantidade: 2,66 horas****Processo N.: 1000004902965****Nome: (84483/1) SILVANO ALVES DA SILVA****Cargo/Função: (4740) APOIO ADM EDUC****PROFISSIONALIZADO-30****Un. Adm: (239283) E E SILVESTRE GOMES JARDIM****A Partir de: 01/11/2024 Até 30/11/2024****Quantidade: 2,66 horas****Processo N.: 1000004902649****Nome: (84488/1) SILVANO DE FREITAS MORAES****Cargo/Função: (4740) APOIO ADM EDUC****PROFISSIONALIZADO-30****Un. Adm: (239470) E E DOMINGOS APARECIDO DOS SANTOS****A Partir de: 01/11/2024 Até 30/11/2024****Quantidade: 2,66 horas****Processo N.: 1000004904727****Nome: (84559/1) SILVANO JOSE DE OLIVEIRA****Cargo/Função: (4740) APOIO ADM EDUC****PROFISSIONALIZADO-30****Un. Adm: (239437) E E MARECHAL DUTRA****A Partir de: 01/11/2024 Até 30/11/2024****Quantidade: 2,66 horas****Processo N.: 1000004902749****Nome: (54945/3) SILVANO NARCISO DUARTE****Cargo/Função: (4740) APOIO ADM EDUC****PROFISSIONALIZADO-30****Un. Adm: (241458) E E PROF JOSE MENDES MARTINS****A Partir de: 01/11/2024 Até 30/11/2024****Quantidade: 2,66 horas****Processo N.: 1000004903413****Nome: (53587/5) SILVIO ERMOS MARTINS****Cargo/Função: (4740) APOIO ADM EDUC****PROFISSIONALIZADO-30****Un. Adm: (242020) E E DOM FRANCISCO DE AQUINO CORREA****A Partir de: 01/11/2024 Até 30/11/2024****Quantidade: 2,66 horas****Processo N.: 1000004904288****Nome: (87109/1) SILVIO GONCALO DA FONSECA****Cargo/Função: (4740) APOIO ADM EDUC****PROFISSIONALIZADO-30****Un. Adm: (242853) E E CANDIDO PORTINARI****A Partir de: 01/11/2024 Até 30/11/2024****Quantidade: 2,66 horas**

Processo N.: 1000004904477

Nome: (118216/9) SIVALDO DA COSTA ALENCAR

Cargo/Função: (4740) APOIO ADM EDUC

PROFISSIONALIZADO-30

Un. Adm: (241660) E E MARECHAL CANDIDO RONDON

A Partir de: 01/11/2024 Até 30/11/2024

Quantidade: 2,66 horas

Processo N.: 1000004903698

Nome: (41565/6) TARCIO PEREIRA RESENDE

Cargo/Função: (4740) APOIO ADM EDUC

PROFISSIONALIZADO-30

Un. Adm: (240133) E E DR JOAO PONCE DE ARRUDA

A Partir de: 01/11/2024 Até 30/11/2024

Quantidade: 2,66 horas

Processo N.: 1000004902628

Nome: (286789/1) TATIANA ESTRELA DE AQUINO

Cargo/Função: (4740) APOIO ADM EDUC

PROFISSIONALIZADO-30

Un. Adm: (241288) E E PROF JERCY JACOB

A Partir de: 01/11/2024 Até 30/11/2024

Quantidade: 2,66 horas

Processo N.: 1000004904011

Nome: (288115/1) TIAGO PORTO DA COSTA

Cargo/Função: (3476) APOIO ADM. EDUCACIONAL-ELEMENTAR

Un. Adm: (232483) E E ANA NERI

A Partir de: 01/11/2024 Até 30/11/2024

Quantidade: 2,66 horas

Processo N.: 1000004905309

Nome: (84428/1) VAGNER RIBEIRO DOS SANTOS

Cargo/Função: (4740) APOIO ADM EDUC

PROFISSIONALIZADO-30

Un. Adm: (237825) E E IARA MARIA MINOTTO GOMES

A Partir de: 01/11/2024 Até 30/11/2024

Quantidade: 2,66 horas

Processo N.: 1000004904530

Nome: (225919/1) VALDEIR CARLOS SIRIGO

Cargo/Função: (4740) APOIO ADM EDUC

PROFISSIONALIZADO-30

Un. Adm: (232513) E E ANTONIO FRANCISCO LISBOA

A Partir de: 01/11/2024 Até 30/11/2024

Quantidade: 2,66 horas

Processo N.: 1000004902975

Nome: (87160/1) VALDEMIR LIMA RUFINO DA SILVA

Cargo/Função: (4740) APOIO ADM EDUC

PROFISSIONALIZADO-30

Un. Adm: (241903) E E OSVALDITA ELIZA TEIXEIRA COUTO

A Partir de: 01/11/2024 Até 30/11/2024

Quantidade: 2,66 horas

Processo N.: 1000004903240

Nome: (100100/1) VALDEMIR PEREIRA RIBEIRO

Cargo/Função: (4740) APOIO ADM EDUC

PROFISSIONALIZADO-30

Un. Adm: (241210) E E DEP SALIM NADAF

A Partir de: 01/11/2024 Até 30/11/2024

Quantidade: 2,66 horas

Processo N.: 1000004902570

Nome: (85085/1) VALDENI ANTUNES DA SILVA

Cargo/Função: (4740) APOIO ADM EDUC

PROFISSIONALIZADO-30

Un. Adm: (234141) E E 15 DE JUNHO

A Partir de: 01/11/2024 Até 30/11/2024

Quantidade: 2,66 horas

Processo N.: 1000004903428

Nome: (87233/2) VALDINEI DE ALMEIDA RAMOS

Cargo/Função: (3476) APOIO ADM. EDUCACIONAL-ELEMENTAR

Un. Adm: (232432) E E REGINA TENORIO OLIVEIRA

A Partir de: 01/11/2024 Até 30/11/2024

Quantidade: 2,66 horas

Processo N.: 1000004903214

Nome: (140249/4) VALDIR ALVES PINTO

Cargo/Função: (4740) APOIO ADM EDUC

PROFISSIONALIZADO-30

Un. Adm: (241393) E E DOM BOSCO

A Partir de: 01/11/2024 Até 30/11/2024

Quantidade: 2,66 horas

Processo N.: 1000004904376

Nome: (55401/4) VALDIRA PINHEIRO DE ABREU

Cargo/Função: (4740) APOIO ADM EDUC

PROFISSIONALIZADO-30

Un. Adm: (244325) E E ACAD LAURO AUGUSTO DE BARROS

A Partir de: 01/11/2024 Até 30/11/2024

Quantidade: 2,66 horas

Processo N.: 1000004902622

Nome: (241890/1) VALDIVINO BOTELHO DE SOUZA

Cargo/Função: (4740) APOIO ADM EDUC

PROFISSIONALIZADO-30

Un. Adm: (241288) E E PROF JERCY JACOB

A Partir de: 01/11/2024 Até 30/11/2024

Quantidade: 2,66 horas

Processo N.: 1000004904195

Nome: (87691/1) VALDIVINO FERREIRA DE LIMA

Cargo/Função: (4740) APOIO ADM EDUC

PROFISSIONALIZADO-30

Un. Adm: (239453) E E PROF ELIZABETH DE FREITAS

MAGALHAES

A Partir de: 01/11/2024 Até 30/11/2024

Quantidade: 2,66 horas

Processo N.: 1000004904886

Nome: (225942/1) VALDOMIRO CERINO PEDROSO

Cargo/Função: (4740) APOIO ADM EDUC

PROFISSIONALIZADO-30

Un. Adm: (237981) E E PROF BENEDITO DE CARVALHO

A Partir de: 01/11/2024 Até 30/11/2024

Quantidade: 2,66 horas

Processo N.: 1000004904357

Nome: (290081/1) VALERIO LORIVAL VOGT

Cargo/Função: (4740) APOIO ADM EDUC

PROFISSIONALIZADO-30

Un. Adm: (233242) E E JOAO BATISTA DE ALMEIDA

A Partir de: 01/11/2024 Até 30/11/2024

Quantidade: 2,66 horas

Processo N.: 1000004903994

Nome: (287258/1) VALMIR BRUNO BRUSTOLIN

Cargo/Função: (3476) APOIO ADM. EDUCACIONAL-ELEMENTAR

Un. Adm: (242233) E E NIVALDO FRACAROLLI

A Partir de: 01/11/2024 Até 30/11/2024

Quantidade: 2,66 horas

Processo N.: 1000004902569

Nome: (85082/1) VALTER CAIRES PINHEIRO

Cargo/Função: (4740) APOIO ADM EDUC

PROFISSIONALIZADO-30

Un. Adm: (234141) E E 15 DE JUNHO

A Partir de: 01/11/2024 Até 30/11/2024

Quantidade: 2,66 horas

Processo N.: 1000004903434

Nome: (66411/3) VALTER CANDIDO DA SILVA

Cargo/Função: (4740) APOIO ADM EDUC

PROFISSIONALIZADO-30

Un. Adm: (242616) E E DR ITRYO CORREA

A Partir de: 01/11/2024 Até 30/11/2024

Quantidade: 2,66 horas

Processo N.: 1000004904387

Nome: (100093/1) VALTEVALTER SOUZA NEVES

Cargo/Função: (4740) APOIO ADM EDUC

PROFISSIONALIZADO-30

Un. Adm: (244317) E E GERALDO SANTANA DOS SANTOS

A Partir de: 01/11/2024 Até 30/11/2024

Quantidade: 2,66 horas

Processo N.: 1000004902564**Nome: (85043/1) VANDERLEI LIMA PEREIRA****Cargo/Função: (4740) APOIO ADM EDUC****PROFISSIONALIZADO-30****Un. Adm: (239399) E E MARIA DE LIMA CADIDE****A Partir de: 01/11/2024 Até 30/11/2024****Quantidade: 2,66 horas****Processo N.: 1000004904191****Nome: (288875/1) VANIA SILMARA MORAES DE JESUS****Cargo/Função: (4740) APOIO ADM EDUC****PROFISSIONALIZADO-30****Un. Adm: (235849) E E FRANCISCA BARROS DE CARVALHO****A Partir de: 01/11/2024 Até 30/11/2024****Quantidade: 2,66 horas****Processo N.: 1000004903508****Nome: (211203/8) VANILTON MORAES OLIVEIRA****Cargo/Função: (4740) APOIO ADM EDUC****PROFISSIONALIZADO-30****Un. Adm: (243701) E E MARIA MIRANDA ARAUJO****A Partir de: 01/11/2024 Até 30/11/2024****Quantidade: 2,66 horas****Processo N.: 1000004905067****Nome: (211068/4) VERAILDO ALVES FERREIRA****Cargo/Função: (4740) APOIO ADM EDUC****PROFISSIONALIZADO-30****Un. Adm: (244740) E E LEDY ANITA BRESKANCIN****A Partir de: 01/11/2024 Até 30/11/2024****Quantidade: 2,66 horas****Processo N.: 1000004903376****Nome: (87442/1) VICENTE GONCALVES SAMPAIO****Cargo/Função: (4740) APOIO ADM EDUC****PROFISSIONALIZADO-30****Un. Adm: (237884) E E 29 DE NOVEMBRO****A Partir de: 01/11/2024 Até 30/11/2024****Quantidade: 2,66 horas****Processo N.: 1000004904181****Nome: (241753/1) VILMAR BARBOSA DE OLIVEIRA****Cargo/Função: (4740) APOIO ADM EDUC****PROFISSIONALIZADO-30****Un. Adm: (232610) E E ANTONIO FERREIRA SOBRINHO****A Partir de: 01/11/2024 Até 30/11/2024****Quantidade: 2,66 horas****Processo N.: 1000004902955****Nome: (290521/1) VILSON DOMINGOS LEMES****Cargo/Função: (3476) APOIO ADM. EDUCACIONAL-ELEMENTAR****Un. Adm: (241741) E E PROF MARLENE MARQUES DE BARROS****A Partir de: 01/11/2024 Até 30/11/2024****Quantidade: 2,66 horas****Processo N.: 1000004903421****Nome: (289889/1) VILSON FELIPE DA SILVA****Cargo/Função: (4740) APOIO ADM EDUC****PROFISSIONALIZADO-30****Un. Adm: (238457) E E WALDEMON MORAES COELHO****A Partir de: 01/11/2024 Até 30/11/2024****Quantidade: 2,66 horas****Processo N.: 1000004902940****Nome: (286952/1) VINICIUS CHARLES DE SOUZA****Cargo/Função: (3476) APOIO ADM. EDUCACIONAL-ELEMENTAR****Un. Adm: (233471) E E PROF STELA MARIS VALERIANO DA****SILVA****A Partir de: 01/11/2024 Até 30/11/2024****Quantidade: 2,66 horas****Processo N.: 1000004903482****Nome: (250605/1) VIVALDO BARBOSA MODESTO****Cargo/Função: (4740) APOIO ADM EDUC****PROFISSIONALIZADO-30****Un. Adm: (232416) E E JULIO MULLER****A Partir de: 01/11/2024 Até 30/11/2024****Quantidade: 2,66 horas****Processo N.: 1000004903396****Nome: (215491/6) WAGNER ALVES MOLINA****Cargo/Função: (4740) APOIO ADM EDUC****PROFISSIONALIZADO-30****Un. Adm: (240966) E E GARCIA EDMUNDO ZEFFERINO****A Partir de: 15/11/2024 Até 30/11/2024****Quantidade: 2,66 horas****Processo N.: 1000004904175****Nome: (88987/2) WAGNER ANTONIO DA SILVA****Cargo/Função: (4740) APOIO ADM EDUC****PROFISSIONALIZADO-30****Un. Adm: (232947) E E PROF ELIZABET EVANGELISTA PEREIRA****A Partir de: 01/11/2024 Até 30/11/2024****Quantidade: 2,66 horas****Processo N.: 1000004903902****Nome: (84920/1) WALNICKSON MARINHO DOS SANTOS****Cargo/Função: (4740) APOIO ADM EDUC****PROFISSIONALIZADO-30****Un. Adm: (242047) E E MARIA HELENA DE ARAUJO BASTOS****A Partir de: 01/11/2024 Até 30/11/2024****Quantidade: 2,66 horas****Processo N.: 1000004904756****Nome: (241832/1) WANDER LUIS PEDROSO LINO****Cargo/Função: (4740) APOIO ADM EDUC****PROFISSIONALIZADO-30****Un. Adm: (235253) E E DES INT DA ED BAS PROF MILTON MAR****CURVO****A Partir de: 01/11/2024 Até 30/11/2024****Quantidade: 2,66 horas****Processo N.: 1000004903477****Nome: (88968/3) WANDERLEI JEFFERSON DE OLIVEIRA****Cargo/Função: (4740) APOIO ADM EDUC****PROFISSIONALIZADO-30****Un. Adm: (233277) E E ESTEVAO PEREIRA DE ALMEIDA****A Partir de: 01/11/2024 Até 30/11/2024****Quantidade: 2,66 horas****Processo N.: 1000004902845****Nome: (119990/6) WANDERLEY PEREIRA DE LIMA****Cargo/Função: (4740) APOIO ADM EDUC****PROFISSIONALIZADO-30****Un. Adm: (239380) E E JOSE RODRIGUES DOS SANTOS****A Partir de: 01/11/2024 Até 30/11/2024****Quantidade: 2,66 horas****Processo N.: 1000004905098****Nome: (227895/1) WANDERVAL RONILDO DE ARRUDA VICTORIO****Cargo/Função: (3476) APOIO ADM. EDUCACIONAL-ELEMENTAR****Un. Adm: (239100) E E CLEINIA ROSALINA SOUZA****A Partir de: 01/11/2024 Até 30/11/2024****Quantidade: 2,66 horas****Processo N.: 1000004904714****Nome: (288410/1) WASHINGTON LUIS SILVA MAGALHAES****Cargo/Função: (3476) APOIO ADM. EDUCACIONAL-ELEMENTAR****Un. Adm: (238147) E E VICTORINO MONTEIRO DA SILVA****A Partir de: 01/11/2024 Até 30/11/2024****Quantidade: 2,66 horas****Processo N.: 1000004902959****Nome: (45567/3) WASHINGTON RIBEIRO TAQUES****Cargo/Função: (4740) APOIO ADM EDUC****PROFISSIONALIZADO-30****Un. Adm: (241237) E E IRENE GOMES DE CAMPOS****A Partir de: 01/11/2024 Até 30/11/2024****Quantidade: 2,66 horas****Processo N.: 1000004904072****Nome: (120697/15) WDSOON CLEY DE FREITAS****Cargo/Função: (4740) APOIO ADM EDUC****PROFISSIONALIZADO-30****Un. Adm: (240931) E E CONQUISTA DOESTE****A Partir de: 01/11/2024 Até 30/11/2024****Quantidade: 2,66 horas**

Processo N.: 1000004905100

Nome: (142353/2) WELDA MEDRADO SANTOS RODRIGUES BENTO
 Cargo/Função: (3476) APOIO ADM. EDUCACIONAL-ELEMENTAR
 Un. Adm: (241318) E E DEP EMANUEL PINHEIRO
 A Partir de: 01/11/2024 Até 30/11/2024
 Quantidade: 2,66 horas

Processo N.: 1000004902890

Nome: (125975/7) WELLINGTON ALVES LIBRALAO
 Cargo/Função: (4740) APOIO ADM EDUC
 PROFISSIONALIZADO-30
 Un. Adm: (234109) E E DEP BERTOLDO FREIRE
 A Partir de: 01/11/2024 Até 30/11/2024
 Quantidade: 2,66 horas

Processo N.: 1000004904377

Nome: (84401/1) WELLINGTON FIGUEIREDO SOARES
 Cargo/Função: (4740) APOIO ADM EDUC
 PROFISSIONALIZADO-30
 Un. Adm: (244325) E E ACAD LAURO AUGUSTO DE BARROS
 A Partir de: 01/11/2024 Até 30/11/2024
 Quantidade: 2,66 horas

Processo N.: 1000004905512

Nome: (85103/1) WELTON FERREIRA MEDRADO
 Cargo/Função: (4740) APOIO ADM EDUC
 PROFISSIONALIZADO-30
 Un. Adm: (237710) E E MIN JOAO ALBERTO
 A Partir de: 01/11/2024 Até 30/11/2024
 Quantidade: 2,66 horas

Processo N.: 1000004902472

Nome: (68086/3) WENDER LUIZ DE MORAES
 Cargo/Função: (4740) APOIO ADM EDUC
 PROFISSIONALIZADO-30
 Un. Adm: (241890) E E HERMES RODRIGUES DE ALCANTARA
 A Partir de: 01/11/2024 Até 30/11/2024
 Quantidade: 2,66 horas

Processo N.: 1000004903851

Nome: (286967/1) WILLIAN CEZAR SOARES BOREGAS
 Cargo/Função: (3476) APOIO ADM. EDUCACIONAL-ELEMENTAR
 Un. Adm: (241407) E E PROF ARLETE MARIA DA SILVA
 A Partir de: 01/11/2024 Até 30/11/2024
 Quantidade: 2,66 horas

Processo N.: 1000004903453

Nome: (290115/1) WILLIAN LUIZ DA SILVA
 Cargo/Função: (3476) APOIO ADM. EDUCACIONAL-ELEMENTAR
 Un. Adm: (238074) E E PROF ANA MARIA DO COUTO
 A Partir de: 01/11/2024 Até 30/11/2024
 Quantidade: 2,66 horas

Processo N.: 1000004903991

Nome: (287291/1) WILSON ARAUJO DA SILVA
 Cargo/Função: (3476) APOIO ADM. EDUCACIONAL-ELEMENTAR
 Un. Adm: (236659) DIR ADJUNTA REGIONAL DE MATUPA
 A Partir de: 01/11/2024 Até 30/11/2024
 Quantidade: 2,66 horas

Processo N.: 1000004904811

Nome: (288568/1) WILSON FERNANDO RODRIGUES
 Cargo/Função: (3476) APOIO ADM. EDUCACIONAL-ELEMENTAR
 Un. Adm: (238210) E E TANCREDO DE ALMEIDA NEVES
 A Partir de: 28/11/2024 Até 30/11/2024
 Quantidade: 2,66 horas

Processo N.: 1000004903056

Nome: (87370/1) WILSON VIEIRA DE ARAUJO
 Cargo/Função: (4740) APOIO ADM EDUC
 PROFISSIONALIZADO-30
 Un. Adm: (239399) E E MARIA DE LIMA CADIDE
 A Partir de: 01/11/2024 Até 30/11/2024
 Quantidade: 2,66 horas

Processo N.: 1000004902793

Nome: (84405/1) WILSON XAVIER DOS SANTOS
 Cargo/Função: (4740) APOIO ADM EDUC
 PROFISSIONALIZADO-30
 Un. Adm: (239500) E E RAMIRO BERNARDO DA SILVA
 A Partir de: 01/11/2024 Até 30/11/2024
 Quantidade: 2,66 horas

Processo N.: 1000004903435

Nome: (87272/1) ZACARIAS ANTONIO RODRIGUES
 Cargo/Função: (4740) APOIO ADM EDUC
 PROFISSIONALIZADO-30
 Un. Adm: (242616) E E DR ITRYO CORREA
 A Partir de: 01/11/2024 Até 30/11/2024
 Quantidade: 2,66 horas

Processo N.: 1000004904328

Nome: (289639/1) ZERINO DOS PASSOS
 Cargo/Função: (3476) APOIO ADM. EDUCACIONAL-ELEMENTAR
 Un. Adm: (240222) E E GERVASIO DOS SANTOS COSTA
 A Partir de: 01/11/2024 Até 30/11/2024
 Quantidade: 2,66 horas

Processo N.: 1000004905333

Nome: (221745/2) ZILDO SOUSA DA SILVA
 Cargo/Função: (4740) APOIO ADM EDUC
 PROFISSIONALIZADO-30
 Un. Adm: (240311) E E ULISSES GUIMARAES
 A Partir de: 01/11/2024 Até 30/11/2024
 Quantidade: 2,66 horas

PUBLICADA, REGISTRADA, CUMpra-SE.
 Cuiabá-MT, 05 de Dezembro de 2024.
 Alan Resende Porto
 Secretario de Estado de Educação

Protocolo 1645709

BOLETIM DE PESSOAL/SEDUC/02502/2024

DE:

05/12/2024

O(A) Secretario de Estado de Educação no uso de suas atribuições que lhes são conferidas por lei,

Resolve: DEFERIR

Evento: LICENÇA A GESTANTE/SEGURADO INSS

Processo N.: 1000004905208

Nome: (297387/19) CAROLINE RUTKAUSKIS DE SIQUEIRA
 Cargo/Função: (3506) CONTR.TEMP.FUNCAO PROF.
 HABILITADO
 Un. Adm: (242284) E E ANDRE ANTONIO MAGGI
 A Partir de: 02/12/2024 Até13/12/2024

Processo N.: 1000004905211

Nome: (297387/20) CAROLINE RUTKAUSKIS DE SIQUEIRA
 Cargo/Função: (3506) CONTR.TEMP.FUNCAO PROF.
 HABILITADO
 Un. Adm: (242284) E E ANDRE ANTONIO MAGGI
 A Partir de: 02/12/2024 Até13/12/2024

Processo N.: 1000004902095

Nome: (329450/2) CRISLAINE ALVES GOVEIA
 Cargo/Função: (3468) TECNICO ADMINISTRATIVO
 EDUCACIONAL
 Un. Adm: (232700) E E PAULO FREIRE
 A Partir de: 29/11/2024 Até13/12/2024

Processo N.: 1000004904744

Nome: (291742/30) JOANICE COSTA AMORIM
 Cargo/Função: (3506) CONTR.TEMP.FUNCAO PROF.
 HABILITADO
 Un. Adm: (240222) E E GERVASIO DOS SANTOS COSTA
 A Partir de: 02/12/2024 Até13/12/2024

Processo N.: 1000004904748

Nome: (291742/29) JOANICE COSTA AMORIM
 Cargo/Função: (3506) CONTR.TEMP.FUNCAO PROF.
 HABILITADO
 Un. Adm: (240222) E E GERVASIO DOS SANTOS COSTA
 A Partir de: 02/12/2024 Até13/12/2024

Processo N.: 1000004904750

Nome: (291742/28) JOANICE COSTA AMORIM
 Cargo/Função: (3506) CONTR.TEMP.FUNCAO PROF.
 HABILITADO
 Un. Adm: (240222) E E GERVASIO DOS SANTOS COSTA
 A Partir de: 02/12/2024 Até13/12/2024

Processo N.: 1000004904755**Nome: (291742/31) JOANICE COSTA AMORIM****Cargo/Função: (3506) CONTR.TEMP.FUNCAO PROF.****HABILITADO****Un. Adm: (240222) E E GERVASIO DOS SANTOS COSTA****A Partir de: 02/12/2024 Até13/12/2024****Processo N.: 1000004904761****Nome: (291742/33) JOANICE COSTA AMORIM****Cargo/Função: (3506) CONTR.TEMP.FUNCAO PROF.****HABILITADO****Un. Adm: (240222) E E GERVASIO DOS SANTOS COSTA****A Partir de: 02/12/2024 Até13/12/2024****Processo N.: 1000004905255****Nome: (294791/7) LUANA CINTA LARGA****Cargo/Função: (3476) APOIO ADM. EDUCACIONAL-ELEMENTAR****Un. Adm: (232831) E E INDIGENA ETHEREPIUY****A Partir de: 29/11/2024 Até13/12/2024****Processo N.: 1000004903949****Nome: (217233/71) LUCIANA PEREIRA DA SILVA****Cargo/Função: (3506) CONTR.TEMP.FUNCAO PROF.****HABILITADO****Un. Adm: (240257) E E SAO MIGUEL****A Partir de: 26/11/2024 Até13/12/2024****Processo N.: 1000004903956****Nome: (217233/72) LUCIANA PEREIRA DA SILVA****Cargo/Função: (3506) CONTR.TEMP.FUNCAO PROF.****HABILITADO****Un. Adm: (240257) E E SAO MIGUEL****A Partir de: 26/11/2024 Até13/12/2024****Processo N.: 1000004903960****Nome: (217233/74) LUCIANA PEREIRA DA SILVA****Cargo/Função: (3506) CONTR.TEMP.FUNCAO PROF.****HABILITADO****Un. Adm: (240257) E E SAO MIGUEL****A Partir de: 26/11/2024 Até13/12/2024****Processo N.: 1000004903970****Nome: (217233/78) LUCIANA PEREIRA DA SILVA****Cargo/Função: (3506) CONTR.TEMP.FUNCAO PROF.****HABILITADO****Un. Adm: (240257) E E SAO MIGUEL****A Partir de: 26/11/2024 Até13/12/2024****Processo N.: 1000004905243****Nome: (339364/1) ROSANA DE OLIVEIRA CARDOSO****Cargo/Função: (3476) APOIO ADM. EDUCACIONAL-ELEMENTAR****Un. Adm: (232580) E E EWALDO MEYER RODERJAN****A Partir de: 27/11/2024 Até13/12/2024****Processo N.: 1000004904085****Nome: (220830/30) SILVIA NORONHA****Cargo/Função: (3506) CONTR.TEMP.FUNCAO PROF.****HABILITADO****Un. Adm: (243922) E E SEN JONAS PINHEIRO****A Partir de: 29/11/2024 Até13/12/2024****Processo N.: 1000004905514****Nome: (343517/1) VITORIA TAINARA ARAUJO DE ASSIS****Cargo/Função: (3468) TECNICO ADMINISTRATIVO****EDUCACIONAL****Un. Adm: (232742) E E TERRA NOVA****A Partir de: 02/12/2024 Até13/12/2024****PUBLICADA, REGISTRADA, CUMpra-SE.****Cuiabá-MT, 05 de Dezembro de 2024.****Alan Resende Porto****Secretario de Estado de Educação**

Protocolo 1645710

BOLETIM DE PESSOAL/SEDUC/02503/2024**DE:****05/12/2024****O(A) Secretario de Estado de Educação no uso de suas atribuições que lhes são conferidas por lei,****Resolve: RETIFICAR****Evento: LICENÇA A GESTANTE/SEGURADO INSS****Processo N.: 1000004896801****Nome: (282953/5) ANDREIA GUILHERME DE ALMEIDA RODRIGUES****Cargo/Função: (3506) CONTR.TEMP.FUNCAO PROF.****HABILITADO****Un. Adm: (244511) E E MARIA ESTHER PERES****A Partir de: 07/11/2024 Até13/12/2024****PUBLICADA, REGISTRADA, CUMpra-SE.****Cuiabá-MT, 05 de Dezembro de 2024.****Alan Resende Porto****Secretario de Estado de Educação**

Protocolo 1645711

BOLETIM DE PESSOAL/SEDUC/02504/2024**DE:****05/12/2024****O(A) Secretario de Estado de Educação no uso de suas atribuições que lhes são conferidas por lei,****Resolve: DEFERIR****Evento: LICENÇA P/ TRATAMENTO SAUDE/SEGURADO INSS****Processo N.: 1000004903394****Nome: (270406/2) ALESSANDRA MARIZA LEITE****Cargo/Função: (3506) CONTR.TEMP.FUNCAO PROF.****HABILITADO****Un. Adm: (235199) E E DE DES INT ED BAS ANT CES DE****FIGUEIR NETO****A Partir de: 26/11/2024 Até13/12/2024****Processo N.:****Nome: (335430/1) CARLUCE DA SILVA CAMPOS PINHEIRO****Cargo/Função: (3468) TECNICO ADMINISTRATIVO****EDUCACIONAL****Un. Adm: (240605) E E FREI AMBROSIO****A Partir de: 28/11/2024 Até07/12/2024****Processo N.:****Nome: (223729/34) FERNANDA DORMIVIL DE SOUZA****Cargo/Função: (3506) CONTR.TEMP.FUNCAO PROF.****HABILITADO****Un. Adm: (242519) E E JOAO CALIXTO BERNARDES****A Partir de: 24/11/2024 Até08/12/2024****Processo N.:****Nome: (223729/36) FERNANDA DORMIVIL DE SOUZA****Cargo/Função: (3506) CONTR.TEMP.FUNCAO PROF.****HABILITADO****Un. Adm: (242519) E E JOAO CALIXTO BERNARDES****A Partir de: 24/11/2024 Até08/12/2024****Processo N.:****Nome: (223729/37) FERNANDA DORMIVIL DE SOUZA****Cargo/Função: (3506) CONTR.TEMP.FUNCAO PROF.****HABILITADO****Un. Adm: (242489) E E CEL ARTHUR BORGES****A Partir de: 24/11/2024 Até08/12/2024****Processo N.:****Nome: (223729/35) FERNANDA DORMIVIL DE SOUZA****Cargo/Função: (3506) CONTR.TEMP.FUNCAO PROF.****HABILITADO****Un. Adm: (242489) E E CEL ARTHUR BORGES****A Partir de: 24/11/2024 Até08/12/2024**

Processo N.:

Nome: (282548/28) GEICI KELLI CALDEIRA DA CUNHA
Cargo/Função: (3506) CONTR.TEMP.FUNCAO PROF.
HABILITADO
Un. Adm: (232580) E E EWALDO MEYER RODERJAN
A Partir de: 26/11/2024 Até29/11/2024

Processo N.:

Nome: (282548/27) GEICI KELLI CALDEIRA DA CUNHA
Cargo/Função: (3506) CONTR.TEMP.FUNCAO PROF.
HABILITADO
Un. Adm: (232580) E E EWALDO MEYER RODERJAN
A Partir de: 26/11/2024 Até29/11/2024

Processo N.:

Nome: (282548/21) GEICI KELLI CALDEIRA DA CUNHA
Cargo/Função: (3506) CONTR.TEMP.FUNCAO PROF.
HABILITADO
Un. Adm: (232580) E E EWALDO MEYER RODERJAN
A Partir de: 26/11/2024 Até29/11/2024

Processo N.:

Nome: (282548/26) GEICI KELLI CALDEIRA DA CUNHA
Cargo/Função: (3506) CONTR.TEMP.FUNCAO PROF.
HABILITADO
Un. Adm: (232580) E E EWALDO MEYER RODERJAN
A Partir de: 26/11/2024 Até29/11/2024

Processo N.:

Nome: (272584/41) GRAZIELE SOUZA LIRA FERRARI
Cargo/Função: (3506) CONTR.TEMP.FUNCAO PROF.
HABILITADO
Un. Adm: (243760) E E CREMILDA DE OLIVEIRA VIANA
A Partir de: 25/11/2024 Até29/11/2024

Processo N.:

Nome: (272584/42) GRAZIELE SOUZA LIRA FERRARI
Cargo/Função: (3506) CONTR.TEMP.FUNCAO PROF.
HABILITADO
Un. Adm: (243760) E E CREMILDA DE OLIVEIRA VIANA
A Partir de: 25/11/2024 Até29/11/2024

Processo N.:

Nome: (272584/46) GRAZIELE SOUZA LIRA FERRARI
Cargo/Função: (3506) CONTR.TEMP.FUNCAO PROF.
HABILITADO
Un. Adm: (243760) E E CREMILDA DE OLIVEIRA VIANA
A Partir de: 25/11/2024 Até29/11/2024

Processo N.:

Nome: (272584/37) GRAZIELE SOUZA LIRA FERRARI
Cargo/Função: (3506) CONTR.TEMP.FUNCAO PROF.
HABILITADO
Un. Adm: (243760) E E CREMILDA DE OLIVEIRA VIANA
A Partir de: 25/10/2024 Até29/10/2024

Processo N.:

Nome: (295575/8) INDIRA ISIS BERNARDES
Cargo/Função: (3506) CONTR.TEMP.FUNCAO PROF.
HABILITADO
Un. Adm: (240443) C E A D A PROF ARLETE P MIGUELETTI
A Partir de: 22/11/2024 Até05/12/2024

Processo N.:

Nome: (311907/3) JHENIFER KAROLINE GOMES TAVEIRA
Cargo/Função: (3506) CONTR.TEMP.FUNCAO PROF.
HABILITADO
Un. Adm: (239283) E E SILVESTRE GOMES JARDIM
A Partir de: 28/11/2024 Até03/12/2024

Processo N.:

Nome: (331885/4) JOSELAINTEODORA DE SOUZA
Cargo/Função: (3468) TECNICO ADMINISTRATIVO
EDUCACIONAL
Un. Adm: (243388) E E SAO VICENTE DE PAULA
A Partir de: 26/11/2024 Até10/12/2024

Processo N.: 100004903446

Nome: (341624/3) JULIANA APARECIDA DOS SANTOS ANDRADE RUANO
Cargo/Função: (3506) CONTR.TEMP.FUNCAO PROF.
HABILITADO
Un. Adm: (238210) E E TANCREDO DE ALMEIDA NEVES
A Partir de: 28/11/2024 Até13/12/2024

Processo N.:

Nome: (105803/31) KATYWCIA LEITE BISPO ADRIANO
Cargo/Função: (3506) CONTR.TEMP.FUNCAO PROF.
HABILITADO
Un. Adm: (237957) E E DR HELIO PALMA DE ARRUDA
A Partir de: 19/11/2024 Até22/11/2024

Processo N.: 100004905442

Nome: (295582/21) LILIANE TRINDADE DOS SANTOS
Cargo/Função: (3506) CONTR.TEMP.FUNCAO PROF.
HABILITADO
Un. Adm: (240702) E E PE JOSE ANCHIETA
A Partir de: 18/11/2024 Até08/12/2024

Processo N.:

Nome: (284036/7) LUZIANA BARBOSA
Cargo/Função: (3468) TECNICO ADMINISTRATIVO
EDUCACIONAL
Un. Adm: (243094) E E DOM FRANCO DALLA VALLE
A Partir de: 21/11/2024 Até04/12/2024

Processo N.:

Nome: (327425/2) MARIA APARECIDA DA SILVA
Cargo/Função: (3506) CONTR.TEMP.FUNCAO PROF.
HABILITADO
Un. Adm: (238260) E E RAMON SANCHES MARQUES
A Partir de: 24/11/2024 Até08/12/2024

Processo N.:

Nome: (346407/1) MARIANA DA CRUZ CAMPEAO DOS SANTOS
Cargo/Função: (3506) CONTR.TEMP.FUNCAO PROF.
HABILITADO
Un. Adm: (240249) E E TANCREDO DE ALMEIDA NEVES
A Partir de: 28/11/2024 Até04/12/2024

Processo N.:

Nome: (218021/34) MARISTELA CRISTINA OLIVEIRA FRANCO E CASTRO
Cargo/Função: (3506) CONTR.TEMP.FUNCAO PROF.
HABILITADO
Un. Adm: (237701) E E SANTA ELVIRA
A Partir de: 26/11/2024 Até29/11/2024

Processo N.:

Nome: (218021/35) MARISTELA CRISTINA OLIVEIRA FRANCO E CASTRO
Cargo/Função: (3506) CONTR.TEMP.FUNCAO PROF.
HABILITADO
Un. Adm: (237701) E E SANTA ELVIRA
A Partir de: 26/11/2024 Até29/11/2024

Processo N.: 100004905422

Nome: (342510/2) MONICA LARISSA DO NASCIMENTO
Cargo/Função: (3506) CONTR.TEMP.FUNCAO PROF.
HABILITADO
Un. Adm: (232386) E E ALFREDO JOSE DA SILVA
A Partir de: 29/11/2024 Até13/12/2024

Processo N.: 100004905535

Nome: (342510/3) MONICA LARISSA DO NASCIMENTO
Cargo/Função: (3506) CONTR.TEMP.FUNCAO PROF.
HABILITADO
Un. Adm: (232386) E E ALFREDO JOSE DA SILVA
A Partir de: 29/11/2024 Até13/12/2024

Processo N.: 100004904034

Nome: (336964/1) MONICA PATRICIA DA SILVA NASCIMENTO
Cargo/Função: (3476) APOIO ADM. EDUCACIONAL-ELEMENTAR
Un. Adm: (237957) E E DR HELIO PALMA DE ARRUDA
A Partir de: 29/11/2024 Até13/12/2024

Processo N.: 1000004905240

Nome: (86353/68) NILMA CONCEICAO ALVES DE ARRUDA

Cargo/Função: (3506) CONTR.TEMP.FUNCAO PROF.

HABILITADO

Un. Adm: (232947) E E PROF ELIZABET EVANGELISTA PEREIRA

A Partir de: 29/11/2024 Até13/12/2024

Processo N.: 1000004905242

Nome: (86353/69) NILMA CONCEICAO ALVES DE ARRUDA

Cargo/Função: (3506) CONTR.TEMP.FUNCAO PROF.

HABILITADO

Un. Adm: (232947) E E PROF ELIZABET EVANGELISTA PEREIRA

A Partir de: 29/11/2024 Até13/12/2024

Processo N.:

Nome: (245604/39) RAFAEL MARTINS DA SILVA NUNES

Cargo/Função: (3506) CONTR.TEMP.FUNCAO PROF.

HABILITADO

Un. Adm: (235237) E E DES INT DA ED BAS BEN SANT DA SIL

FREIRE

A Partir de: 26/11/2024 Até02/12/2024

Processo N.:

Nome: (245604/33) RAFAEL MARTINS DA SILVA NUNES

Cargo/Função: (3506) CONTR.TEMP.FUNCAO PROF.

HABILITADO

Un. Adm: (235237) E E DES INT DA ED BAS BEN SANT DA SIL

FREIRE

A Partir de: 26/11/2024 Até02/12/2024

Processo N.:

Nome: (245604/42) RAFAEL MARTINS DA SILVA NUNES

Cargo/Função: (3506) CONTR.TEMP.FUNCAO PROF.

HABILITADO

Un. Adm: (235237) E E DES INT DA ED BAS BEN SANT DA SIL

FREIRE

A Partir de: 26/11/2024 Até02/12/2024

Processo N.:

Nome: (245604/44) RAFAEL MARTINS DA SILVA NUNES

Cargo/Função: (3506) CONTR.TEMP.FUNCAO PROF.

HABILITADO

Un. Adm: (235237) E E DES INT DA ED BAS BEN SANT DA SIL

FREIRE

A Partir de: 26/11/2024 Até02/12/2024

Processo N.:

Nome: (245604/34) RAFAEL MARTINS DA SILVA NUNES

Cargo/Função: (3506) CONTR.TEMP.FUNCAO PROF.

HABILITADO

Un. Adm: (235237) E E DES INT DA ED BAS BEN SANT DA SIL

FREIRE

A Partir de: 26/11/2024 Até02/12/2024

Processo N.:

Nome: (268838/11) SIMONE SANTANA COSTA SOARES

Cargo/Função: (3506) CONTR.TEMP.FUNCAO PROF.

HABILITADO

Un. Adm: (242683) E E SAO JOSE

A Partir de: 22/11/2024 Até04/12/2024

Processo N.:

Nome: (268838/12) SIMONE SANTANA COSTA SOARES

Cargo/Função: (3506) CONTR.TEMP.FUNCAO PROF.

HABILITADO

Un. Adm: (242683) E E SAO JOSE

A Partir de: 22/11/2024 Até04/12/2024

PUBLICADA, REGISTRADA, CUMpra-SE.

Cuiabá-MT, 05 de Dezembro de 2024.

Alan Resende Porto

Secretario de Estado de Educação

Protocolo 1645712

BOLETIM DE PESSOAL/SEDUC/02505/2024

DE:

05/12/2024

O(A) Secretario de Estado de Educação no uso de suas atribuições que lhes são conferidas por lei,

Resolve: RETIFICAR

Evento: LICENÇA P/ TRATAMENTO SAUDE/SEGURADO INSS

Processo N.: 1000004901864

Nome: (283909/11) ADRIANE TOMICHA BALESTRIN

Cargo/Função: (3506) CONTR.TEMP.FUNCAO PROF.

HABILITADO

Un. Adm: (240559) E E ONZE DE MARCO

A Partir de: 21/11/2024 Até25/11/2024

Processo N.: 1000004825716

Nome: (105495/64) GERALDO DOS REIS SOUZA

Cargo/Função: (3506) CONTR.TEMP.FUNCAO PROF.

HABILITADO

Un. Adm: (244724) E E PROF FRANCISCA DE SOUZA ALENCAR

A Partir de: 01/10/2024 Até13/12/2024

Processo N.: 1000004825721

Nome: (105495/67) GERALDO DOS REIS SOUZA

Cargo/Função: (3506) CONTR.TEMP.FUNCAO PROF.

HABILITADO

Un. Adm: (244724) E E PROF FRANCISCA DE SOUZA ALENCAR

A Partir de: 01/10/2024 Até13/12/2024

Processo N.: 1000004870659

Nome: (314350/9) ISRAEL ALMEIDA BARROS

Cargo/Função: (3506) CONTR.TEMP.FUNCAO PROF.

HABILITADO

Un. Adm: (232769) E E RUI BARBOSA

A Partir de: 28/10/2024 Até05/12/2024

Processo N.: 1000004871907

Nome: (314350/11) ISRAEL ALMEIDA BARROS

Cargo/Função: (3506) CONTR.TEMP.FUNCAO PROF.

HABILITADO

Un. Adm: (234427) EE MIL TIRADENTES CEL CELSO H SOUZA

BARBOSA

A Partir de: 28/10/2024 Até05/12/2024

Processo N.: 1000004871928

Nome: (314350/12) ISRAEL ALMEIDA BARROS

Cargo/Função: (3506) CONTR.TEMP.FUNCAO PROF.

HABILITADO

Un. Adm: (234427) EE MIL TIRADENTES CEL CELSO H SOUZA

BARBOSA

A Partir de: 28/10/2024 Até05/12/2024

Processo N.: 1000004892182

Nome: (310507/5) LETICIA DIAS DE BARROS

Cargo/Função: (3506) CONTR.TEMP.FUNCAO PROF.

HABILITADO

Un. Adm: (238104) E E FRANCISCO A FERREIRA MENDES

A Partir de: 30/10/2024 Até13/12/2024

Processo N.: 1000004887975

Nome: (295582/19) LILIANE TRINDADE DOS SANTOS

Cargo/Função: (3506) CONTR.TEMP.FUNCAO PROF.

HABILITADO

Un. Adm: (240702) E E PE JOSE ANCHIETA

A Partir de: 30/10/2024 Até08/12/2024

Processo N.: 1000004887976

Nome: (295582/20) LILIANE TRINDADE DOS SANTOS

Cargo/Função: (3506) CONTR.TEMP.FUNCAO PROF.

HABILITADO

Un. Adm: (240702) E E PE JOSE ANCHIETA

A Partir de: 30/10/2024 Até16/11/2024

Processo N.: 1000004575207

Nome: (278594/8) MARIA CRISTINA DE OLIVEIRA ROCHA

Cargo/Função: (3476) APOIO ADM. EDUCACIONAL-ELEMENTAR

Un. Adm: (244449) E E SANTA TEREZINHA

A Partir de: 03/06/2024 Até13/12/2024

5 de dezembro de 2024

Processo N.: 1000004851837**Nome: (67640/13) MOABE NUNES CAMARGO****Cargo/Função: (3506) CONTR.TEMP.FUNCAO PROF.****HABILITADO****Un. Adm: (244783) E E ANDRE ANTONIO MAGGI****A Partir de: 07/10/2024 Até13/12/2024****Processo N.: 1000004851839****Nome: (67640/15) MOABE NUNES CAMARGO****Cargo/Função: (3506) CONTR.TEMP.FUNCAO PROF.****HABILITADO****Un. Adm: (243841) E E PROF ALZIRA MARIA DA SILVA****A Partir de: 07/10/2024 Até13/12/2024****Processo N.: 1000004851840****Nome: (67640/16) MOABE NUNES CAMARGO****Cargo/Função: (3506) CONTR.TEMP.FUNCAO PROF.****HABILITADO****Un. Adm: (244783) E E ANDRE ANTONIO MAGGI****A Partir de: 07/10/2024 Até13/12/2024****Processo N.: 1000004901061****Nome: (263228/15) OSMAR VALADARES OLIVEIRA****Cargo/Função: (3506) CONTR.TEMP.FUNCAO PROF.****HABILITADO****Un. Adm: (232696) E E WALDIR BENTO DA COSTA****A Partir de: 18/11/2024 Até13/12/2024****Processo N.: 1000004695083****Nome: (54561/12) ROBERTO RIVA ELIS DE FIGUEIREDO****Cargo/Função: (3506) CONTR.TEMP.FUNCAO PROF.****HABILITADO****Un. Adm: (243663) E E PROF ALDA GAWLINSKI SCOPEL****A Partir de: 30/07/2024 Até13/12/2024****Processo N.: 1000004698813****Nome: (54561/11) ROBERTO RIVA ELIS DE FIGUEIREDO****Cargo/Função: (3506) CONTR.TEMP.FUNCAO PROF.****HABILITADO****Un. Adm: (232700) E E PAULO FREIRE****A Partir de: 30/07/2024 Até13/12/2024****PUBLICADA, REGISTRADA, CUMpra-SE.****Cuiabá-MT, 05 de Dezembro de 2024.****Alan Resende Porto****Secretario de Estado de Educação**

Protocolo 1645713

BOLETIM DE PESSOAL/SEDUC/02506/2024
05/12/2024**DE:****O(A) Secretario de Estado de Educação no uso de suas atribuições que lhes são conferidas por lei,****Resolve: DEFERIR****Evento: LICENCA PARA TRATAMENTO DE SAUDE****Processo N.:****Nome: (290409/1) ADRIELI ALEXANDRE DE MELLO****Cargo/Função: (3441) PROFESSOR EDUC. BASICA****Un. Adm: (234524) E E MARCIO SCHABATT SOUZA****A Partir de: 29/11/2024 Até08/12/2024****Processo N.:****Nome: (39989/19) DALVA GONCALEZ DIAS PERAZOLO****Cargo/Função: (3441) PROFESSOR EDUC. BASICA****Un. Adm: (243752) E E JARDIM UNIVERSITARIO****A Partir de: 21/10/2024 Até13/12/2024****Processo N.:****Nome: (241780/1) DEISY ALVES DE OLIVEIRA****Cargo/Função: (4740) APOIO ADM EDUC****PROFISSIONALIZADO-30****Un. Adm: (238430) E E VINICIUS DE MORAES****A Partir de: 22/11/2024 Até13/12/2024****Processo N.:****Nome: (135937/11) EDSON APARECIDO DOS SANTOS****Cargo/Função: (3441) PROFESSOR EDUC. BASICA****Un. Adm: (242926) E E ANDRE ANTONIO MAGGI****A Partir de: 13/11/2024 Até13/12/2024****Processo N.:****Nome: (85928/1) EVA VILMA SOARES****Cargo/Função: (4740) APOIO ADM EDUC****PROFISSIONALIZADO-30****Un. Adm: (242675) E E MARIO SPINELLI****A Partir de: 13/11/2024 Até12/12/2024****Processo N.:****Nome: (287121/1) FELIPE DE SOUZA TESSARO****Cargo/Função: (3476) APOIO ADM. EDUCACIONAL-ELEMENTAR****Un. Adm: (233234) E E BOM JARDIM****A Partir de: 08/10/2024 Até21/11/2024****Processo N.:****Nome: (265552/2) FERNANDA SPENAZZATO SEGER****Cargo/Função: (3441) PROFESSOR EDUC. BASICA****Un. Adm: (243353) E E NILZA DE OLIVEIRA PIPINO****A Partir de: 27/11/2024 Até06/12/2024****Processo N.:****Nome: (256214/5) GEISIANY PEREIRA DA SILVA****Cargo/Função: (3441) PROFESSOR EDUC. BASICA****Un. Adm: (237019) E E 31 DE MARCO****A Partir de: 26/11/2024 Até12/12/2024****Processo N.:****Nome: (96383/11) IZABEL JACINTA MAGNI HINRICHS****Cargo/Função: (3441) PROFESSOR EDUC. BASICA****Un. Adm: (238996) E E CANDIDO PORTINARI****A Partir de: 02/12/2024 Até13/12/2024****Processo N.:****Nome: (96383/10) IZABEL JACINTA MAGNI HINRICHS****Cargo/Função: (3441) PROFESSOR EDUC. BASICA****Un. Adm: (238996) E E CANDIDO PORTINARI****A Partir de: 02/12/2024 Até13/12/2024****Processo N.:****Nome: (204312/2) LUANA CRISTINA SCHWARTZ DE MENEZES****Cargo/Função: (4740) APOIO ADM EDUC****PROFISSIONALIZADO-30****Un. Adm: (243752) E E JARDIM UNIVERSITARIO****A Partir de: 15/11/2024 Até14/12/2024****Processo N.:****Nome: (227487/1) MARCELA FRIZEIRA PORTO****Cargo/Função: (4740) APOIO ADM EDUC****PROFISSIONALIZADO-30****Un. Adm: (239623) E E JARDIM DAS FLORES****A Partir de: 25/11/2024 Até28/11/2024****Processo N.:****Nome: (6098/3) MARIA CLARICE TAMBARA VELHO****Cargo/Função: (3441) PROFESSOR EDUC. BASICA****Un. Adm: (242608) E E ONECIDIO MANOEL RESENDE****A Partir de: 15/11/2024 Até29/11/2024****Processo N.:****Nome: (71496/7) MARIA IRIS QUEIROZ****Cargo/Função: (4731) TEC ADM EDUC PROFISSIONALIZADO-30****Un. Adm: (240249) E E TANCREDO DE ALMEIDA NEVES****A Partir de: 02/12/2024 Até31/12/2024****Processo N.:****Nome: (215804/4) NEUSA PINHEIRO DE SOUSA****Cargo/Função: (4740) APOIO ADM EDUC****PROFISSIONALIZADO-30****Un. Adm: (234958) E E MUNDO NOVO****A Partir de: 03/12/2024 Até31/05/2025**

Processo N.:

Nome: (202859/8) REGINALDO LUIZ DA SILVA
Cargo/Função: (4740) APOIO ADM EDUC
PROFISSIONALIZADO-30
Un. Adm: (243680) E E BOA ESPERANCA
A Partir de: 27/11/2024 Até11/12/2024

Processo N.:

Nome: (256408/6) RENATA NERIS DUARTE
Cargo/Função: (3441) PROFESSOR EDUC. BASICA
Un. Adm: (243760) E E CREMILDA DE OLIVEIRA VIANA
A Partir de: 27/11/2024 Até13/12/2024

Processo N.:

Nome: (215904/7) RICARDO COLARES
Cargo/Função: (3441) PROFESSOR EDUC. BASICA
Un. Adm: (240273) E E SANTA TERESINHA
A Partir de: 30/10/2024 Até14/12/2024

Processo N.:

Nome: (286307/1) ROSILENE MARQUES
Cargo/Função: (3476) APOIO ADM. EDUCACIONAL-ELEMENTAR
Un. Adm: (232386) E E ALFREDO JOSE DA SILVA
A Partir de: 11/11/2024 Até10/12/2024

Processo N.:

Nome: (60971/28) SERGIO MATHEUS RODRIGUES
Cargo/Função: (3441) PROFESSOR EDUC. BASICA
Un. Adm: (241741) E E PROF MARLENE MARQUES DE BARROS
A Partir de: 13/11/2024 Até12/12/2024

Processo N.:

Nome: (60971/27) SERGIO MATHEUS RODRIGUES
Cargo/Função: (3441) PROFESSOR EDUC. BASICA
Un. Adm: (241741) E E PROF MARLENE MARQUES DE BARROS
A Partir de: 13/11/2024 Até12/12/2024

Processo N.:

Nome: (258088/1) SUELY OLIVEIRA BISPO LUCENA PEREIRA
Cargo/Função: (4740) APOIO ADM EDUC
PROFISSIONALIZADO-30
Un. Adm: (238333) E E VER BENTO MUNIZ
A Partir de: 21/10/2024 Até19/11/2024

Processo N.:

Nome: (143170/10) TATIANA DO BELEM MOTA GOMES
Cargo/Função: (4740) APOIO ADM EDUC
PROFISSIONALIZADO-30
Un. Adm: (239100) E E CLEINIA ROSALINA SOUZA
A Partir de: 14/11/2024 Até13/12/2024

PUBLICADA, REGISTRADA, CUMpra-SE.
Cuiabá-MT, 05 de Dezembro de 2024.
Alan Resende Porto
Secretario de Estado de Educação

Protocolo 1645714

BOLETIM DE PESSOAL/SEDUC/02507/2024
05/12/2024

DE:

O(A) Secretario de Estado de Educação no uso de suas atribuições que lhes são conferidas por lei,

Resolve: DEFERIR

Evento: LICENCA PARA TRATAMENTO DE SAUDE EM PESSOA DA FAMILIA

Processo N.:

Nome: (91080/10) IVANIR ANA TAVARES TEIXEIRA
Cargo/Função: (3441) PROFESSOR EDUC. BASICA
Un. Adm: (238392) E E MADRE TARCILA
A Partir de: 21/10/2024 Até25/10/2024

PUBLICADA, REGISTRADA, CUMpra-SE.
Cuiabá-MT, 05 de Dezembro de 2024.
Alan Resende Porto
Secretario de Estado de Educação

Protocolo 1645715

BOLETIM DE PESSOAL/SEDUC/01311/2024
05/12/2024

DE:

O(A) Secretário de Estado de Educação no uso de suas atribuições que lhes são conferidas por lei,

Resolve: DEFERIR

Evento: LICENCA PARA TRATAMENTO DE SAUDE EM PESSOA DA FAMILIA

Processo N.:

Nome: (298207/1) LUANA DA SILVA BARBOSA
Cargo/Função: (4740) APOIO ADM EDUC
PROFISSIONALIZADO-30
Un. Adm: (044253) E E QUERENCIA
A Partir de: 30/08/2023 Até06/09/2023

PUBLICADA, REGISTRADA, CUMpra-SE.
Cuiabá-MT, 05 de Dezembro de 2024.
Alan Resende Porto
Secretário de Estado de Educação

Protocolo 1645716

BOLETIM DE PESSOAL/SEDUC/02508/2024
05/12/2024

DE:

O(A) Secretario de Estado de Educação no uso de suas atribuições que lhes são conferidas por lei,

Resolve: DEFERIR

Evento: LICENCA PATERNIDADE

Processo N.: 1000004904525

Nome: (325480/14) BRUNO TAVARES SOUZA
Cargo/Função: (3506) CONTR.TEMP.FUNCAO PROF.
HABILITADO
Un. Adm: (234923) E E PROF MARINES FATIMA DE SA TEIXEIRA
A Partir de: 02/04/2024 Até06/04/2024

PUBLICADA, REGISTRADA, CUMpra-SE.
Cuiabá-MT, 05 de Dezembro de 2024.
Alan Resende Porto
Secretario de Estado de Educação

Protocolo 1645717

BOLETIM DE PESSOAL/SEDUC/02509/2024
05/12/2024

DE:

O(A) Secretario de Estado de Educação no uso de suas atribuições que lhes são conferidas por lei,

Resolve: DEFERIR

Evento: LICENCA PREMIO - GOZO

Processo N.: 1000004844870

Nome: (66468/4) ADELAZIR PAULA BORSATO
Cargo/Função: (4731) TEC ADM EDUC PROFISSIONALIZADO-30
Quinquênio de Referência: 14/03/2005 Ate 13/03/2010
A Partir de: 02/01/2025 Até31/01/2025

Processo N.: 1000004875409

Nome: (288600/1) ADELSON DE JESUS SANTANA
Cargo/Função: (3476) APOIO ADM. EDUCACIONAL-ELEMENTAR
Quinquênio de Referência: 05/06/2018 Ate 04/06/2023
A Partir de: 15/01/2025 Até14/04/2025

Processo N.: 1000004895856

Nome: (287253/1) ADRIANA ALVES DE MELO E XAVIER
Cargo/Função: (4740) APOIO ADM EDUC
PROFISSIONALIZADO-30
Quinquênio de Referência: 25/04/2018 Ate 24/04/2023
A Partir de: 15/01/2025 Até29/01/2025

Processo N.: 1000004889211

Nome: (290432/1) ADRIANA CASSIA CORREIA DE FREITAS
Cargo/Função: (3441) PROFESSOR EDUC. BASICA
Quinquênio de Referência: 31/07/2018 Ate 30/07/2023
A Partir de: 22/01/2025 Até22/03/2025

Processo N.: 1000004871212

Nome: (251155/1) ADRIANA DE FIGUEIREDO
Cargo/Função: (4740) APOIO ADM EDUC
PROFISSIONALIZADO-30
Quinquênio de Referência: 13/11/2018 Ate 12/11/2023
A Partir de: 15/01/2025 Até13/02/2025

Processo N.: 1000004891868

Nome: (55231/4) ADRIANA MARIA MARQUES CAPPELLARI
Cargo/Função: (3441) PROFESSOR EDUC. BASICA
Quinquênio de Referência: 05/09/2011 Ate 04/09/2016
A Partir de: 15/01/2025 Até13/02/2025

Processo N.: 1000004904337

Nome: (125297/37) AECIO DA CRUZ SILVA
Cargo/Função: (3441) PROFESSOR EDUC. BASICA
Quinquênio de Referência: 06/08/2012 Ate 05/08/2017
A Partir de: 15/01/2025 Até29/01/2025

Processo N.: 1000004867826

Nome: (138229/7) ALCIDES DA SILVA CARVALHO SOBRINHO
Cargo/Função: (4731) TEC ADM EDUC PROFISSIONALIZADO-30
Quinquênio de Referência: 31/07/2018 Ate 30/07/2023
A Partir de: 22/01/2025 Até31/01/2025

Processo N.: 1000004902133

Nome: (240333/1) ALICIA DELA JIUSTINA
Cargo/Função: (4731) TEC ADM EDUC PROFISSIONALIZADO-30
Quinquênio de Referência: 20/04/2017 Ate 19/04/2022
A Partir de: 15/01/2025 Até24/01/2025

Processo N.: 1000004902114

Nome: (289354/1) AMOREZIO TANAN DE FIGUEIREDO
Cargo/Função: (3476) APOIO ADM. EDUCACIONAL-ELEMENTAR
Quinquênio de Referência: 20/06/2018 Ate 19/06/2023
A Partir de: 15/01/2025 Até14/04/2025

Processo N.: 1000004894058

Nome: (256087/2) ANA MARIA GOMES RIBEIRO
Cargo/Função: (4731) TEC ADM EDUC PROFISSIONALIZADO-30
Quinquênio de Referência: 13/06/2014 Ate 12/06/2019
A Partir de: 02/01/2025 Até31/01/2025

Processo N.: 1000004905321

Nome: (242342/1) ANDREIA CRISTINA PONTAROLO
Cargo/Função: (3441) PROFESSOR EDUC. BASICA
Quinquênio de Referência: 16/07/2017 Ate 15/07/2022
A Partir de: 09/12/2024 Até18/12/2024

Processo N.: 1000004900103

Nome: (141657/11) ANGELA DA SILVA VIANA
Cargo/Função: (3441) PROFESSOR EDUC. BASICA
Quinquênio de Referência: 31/01/2016 Ate 30/01/2021
A Partir de: 15/01/2025 Até13/02/2025

Processo N.: 1000004900145

Nome: (71602/11) ANGELA LUZIA MAGALHAES SILVA MELLO
Cargo/Função: (3441) PROFESSOR EDUC. BASICA
Quinquênio de Referência: 06/08/2012 Ate 05/08/2017
A Partir de: 15/01/2025 Até29/01/2025

Processo N.: 1000004900412

Nome: (99241/1) ANTONIO DAS GRACAS DOS SANTOS
Cargo/Função: (4740) APOIO ADM EDUC
PROFISSIONALIZADO-30
Quinquênio de Referência: 06/03/2017 Ate 05/03/2022
A Partir de: 15/01/2025 Até24/01/2025

Processo N.: 1000004903634

Nome: (143599/6) APARECIDA BARTHIMAN DA SILVA MOURA
Cargo/Função: (4740) APOIO ADM EDUC
PROFISSIONALIZADO-30
Quinquênio de Referência: 28/09/2016 Ate 27/09/2021
A Partir de: 11/12/2024 Até20/12/2024

Processo N.: 1000004901745

Nome: (288315/1) APOLIANA APARECIDA DA SILVA PAVAN
Cargo/Função: (4740) APOIO ADM EDUC
PROFISSIONALIZADO-30
Quinquênio de Referência: 05/06/2018 Ate 04/06/2023
A Partir de: 15/01/2025 Até13/02/2025

Processo N.: 1000004891921

Nome: (287337/1) BENEDITO FILHO DE MORAES
Cargo/Função: (3476) APOIO ADM. EDUCACIONAL-ELEMENTAR
Quinquênio de Referência: 25/04/2018 Ate 24/04/2023
A Partir de: 15/01/2025 Até14/04/2025

Processo N.: 1000004896608

Nome: (144333/18) CARINA PEREIRA ALVES
Cargo/Função: (3441) PROFESSOR EDUC. BASICA
Quinquênio de Referência: 11/01/2011 Ate 10/01/2016
A Partir de: 15/01/2025 Até13/02/2025

Processo N.: 1000004899335

Nome: (288916/2) CARLOS ALEXANDRE DA SILVA SOUZA
Cargo/Função: (3441) PROFESSOR EDUC. BASICA
Quinquênio de Referência: 31/07/2018 Ate 30/07/2023
A Partir de: 15/01/2025 Até14/04/2025

Processo N.: 1000004875419

Nome: (72814/8) CARLOS BARTOLOMEU DE SOUZA
Cargo/Função: (4740) APOIO ADM EDUC
PROFISSIONALIZADO-30
Quinquênio de Referência: 02/11/2018 Ate 01/11/2023
A Partir de: 15/01/2025 Até15/03/2025

Processo N.: 1000004897521

Nome: (289891/1) CARLOS SOARES TARGINO DE SOUZA
Cargo/Função: (3441) PROFESSOR EDUC. BASICA
Quinquênio de Referência: 31/07/2018 Ate 30/07/2023
A Partir de: 06/01/2025 Até20/01/2025

Processo N.: 1000004903369

Nome: (107421/5) CAROLINE FELFILI FORTES
Cargo/Função: (3441) PROFESSOR EDUC. BASICA
Quinquênio de Referência: 25/04/2018 Ate 24/04/2023
A Partir de: 06/01/2025 Até20/01/2025

Processo N.: 1000004893605

Nome: (111280/8) CELINA MARIA FERNANDES
Cargo/Função: (4740) APOIO ADM EDUC
PROFISSIONALIZADO-30
Quinquênio de Referência: 02/07/2017 Ate 01/07/2022
A Partir de: 15/01/2025 Até13/02/2025

Processo N.: 1000004897508

Nome: (229372/24) CINTIA GOMES DA SILVA MANOEL PINTO
Cargo/Função: (3441) PROFESSOR EDUC. BASICA
Quinquênio de Referência: 25/04/2018 Ate 24/04/2023
A Partir de: 02/01/2025 Até16/01/2025

Processo N.: 1000004901386

Nome: (122121/12) CLAIR PILLER DOS SANTOS
Cargo/Função: (3441) PROFESSOR EDUC. BASICA
Quinquênio de Referência: 18/08/2017 Ate 17/08/2022
A Partir de: 15/01/2025 Até14/04/2025

Processo N.: 1000004897447

Nome: (141232/19) CLAUDEMIR LOURENCAO
Cargo/Função: (3441) PROFESSOR EDUC. BASICA
Quinquênio de Referência: 17/05/2016 Ate 16/05/2021
A Partir de: 15/01/2025 Até14/04/2025

Processo N.: 1000004890465

Nome: (226709/1) CLEDIANN POLTRONIERI LOURENCO
Cargo/Função: (4740) APOIO ADM EDUC
PROFISSIONALIZADO-30
Quinquênio de Referência: 02/02/2016 Ate 01/02/2021
A Partir de: 15/01/2025 Até13/02/2025

Processo N.: 1000004895852

Nome: (235870/1) CLEIA LAURA DE SOUZA
Cargo/Função: (4740) APOIO ADM EDUC
PROFISSIONALIZADO-30
Quinquênio de Referência: 26/09/2016 Ate 25/09/2021
A Partir de: 15/01/2025 Até29/01/2025

Processo N.: 1000004903953

Nome: (226934/1) CLEIDE JESUS DE MORAIS SILVA
Cargo/Função: (4740) APOIO ADM EDUC
PROFISSIONALIZADO-30
Quinquênio de Referência: 11/02/2016 Ate 10/02/2021
A Partir de: 06/01/2025 Até20/01/2025

Processo N.: 1000004903979

Nome: (69610/3) CLEIDE MARIA DE SOUSA
Cargo/Função: (4731) TEC ADM EDUC PROFISSIONALIZADO-30
Quinquênio de Referência: 07/02/2015 Ate 06/02/2020
A Partir de: 15/01/2025 Até13/02/2025

Processo N.: 1000004792994

Nome: (87301/1) CRISTINA FERREIRA DE SA NOBREGA
Cargo/Função: (3441) PROFESSOR EDUC. BASICA
Quinquênio de Referência: 01/02/2010 Ate 31/01/2015
A Partir de: 15/01/2025 Até29/01/2025

Processo N.: 1000004788064

Nome: (288932/1) CRISTINA FLAVIA DA SILVA CARVALHO
Cargo/Função: (3476) APOIO ADM. EDUCACIONAL-ELEMENTAR
Quinquênio de Referência: 06/06/2018 Ate 05/06/2023
A Partir de: 15/01/2025 Até29/01/2025

Processo N.: 1000004872708

Nome: (276802/3) DAIANE LOURENCO DE ANDRADE
Cargo/Função: (3441) PROFESSOR EDUC. BASICA
Quinquênio de Referência: 25/04/2018 Ate 24/04/2023
A Partir de: 06/01/2025 Até15/01/2025

Processo N.: 1000004901752

Nome: (290199/1) DANIELA SOUZA FUTRO
Cargo/Função: (3441) PROFESSOR EDUC. BASICA
Quinquênio de Referência: 31/07/2018 Ate 30/07/2023
A Partir de: 15/01/2025 Até24/01/2025

Processo N.: 1000004904101

Nome: (290199/1) DANIELA SOUZA FUTRO
Cargo/Função: (3441) PROFESSOR EDUC. BASICA
Quinquênio de Referência: 31/07/2018 Ate 30/07/2023
A Partir de: 25/01/2025 Até03/02/2025

Processo N.: 1000004899841

Nome: (134168/15) DEBORA VIVAN
Cargo/Função: (3441) PROFESSOR EDUC. BASICA
Quinquênio de Referência: 06/05/2016 Ate 05/05/2021
A Partir de: 15/01/2025 Até29/01/2025

Processo N.: 1000004899309

Nome: (287328/1) DEISY FARIAS DE MELLO COUTINHO
Cargo/Função: (3476) APOIO ADM. EDUCACIONAL-ELEMENTAR
Quinquênio de Referência: 25/04/2018 Ate 24/04/2023
A Partir de: 15/01/2025 Até13/02/2025

Processo N.: 1000004865365

Nome: (133053/8) DIGELSA FRANCIANE DUARTE DA ROCHA
Cargo/Função: (4731) TEC ADM EDUC PROFISSIONALIZADO-30
Quinquênio de Referência: 17/07/2017 Ate 16/07/2022
A Partir de: 02/01/2025 Até31/01/2025

Processo N.: 1000004858759

Nome: (94122/1) DIVA ROSA PARIS
Cargo/Função: (4740) APOIO ADM EDUC
PROFISSIONALIZADO-30
Quinquênio de Referência: 13/03/2016 Ate 12/03/2021
A Partir de: 15/01/2025 Até15/03/2025

Processo N.: 1000004882567

Nome: (101755/7) EBY CRIS SALES PIRES SANTORE
Cargo/Função: (3441) PROFESSOR EDUC. BASICA
Quinquênio de Referência: 01/08/2017 Ate 31/07/2022
A Partir de: 15/01/2025 Até15/03/2025

Processo N.: 1000004882571

Nome: (101755/7) EBY CRIS SALES PIRES SANTORE
Cargo/Função: (3441) PROFESSOR EDUC. BASICA
Quinquênio de Referência: 01/08/2017 Ate 31/07/2022
A Partir de: 16/03/2025 Até30/03/2025

Processo N.: 1000004902125

Nome: (65653/4) EDILEUZA DA CRUZ MACANEIRO
Cargo/Função: (3441) PROFESSOR EDUC. BASICA
Quinquênio de Referência: 18/01/2008 Ate 17/01/2013
A Partir de: 20/01/2025 Até18/02/2025

Processo N.: 1000004901503

Nome: (133934/2) EDILSON GALDINO DE ARAUJO
Cargo/Função: (4740) APOIO ADM EDUC
PROFISSIONALIZADO-30
Quinquênio de Referência: 01/02/2016 Ate 31/01/2021
A Partir de: 15/01/2025 Até13/02/2025

Processo N.: 1000004899526

Nome: (69105/4) EDINALVA APARECIDA DOS SANTOS SOCREPPA
Cargo/Função: (3441) PROFESSOR EDUC. BASICA
Quinquênio de Referência: 01/08/2005 Ate 31/07/2010
A Partir de: 15/01/2025 Até13/02/2025

Processo N.: 1000004905173

Nome: (286445/1) EDIRENE APARECIDA MARCOLINO MENIN
Cargo/Função: (3441) PROFESSOR EDUC. BASICA
Quinquênio de Referência: 25/04/2018 Ate 24/04/2023
A Partir de: 15/01/2025 Até14/04/2025

Processo N.: 1000004901318

Nome: (290445/1) EDNA MARIA MACHADO DE MATTOS
Cargo/Função: (3476) APOIO ADM. EDUCACIONAL-ELEMENTAR
Quinquênio de Referência: 31/07/2018 Ate 30/07/2023
A Partir de: 15/01/2025 Até13/02/2025

Processo N.: 1000004900945
Nome: (98238/3) EDUARDO CORTEZ SANCHES
Cargo/Função: (4740) APOIO ADM EDUC
PROFISSIONALIZADO-30
Quinquênio de Referência: 04/02/2016 Ate 03/02/2021
A Partir de: 15/01/2025 Até13/02/2025

Processo N.: 1000004905472
Nome: (290420/1) ELAINE CRISTINA SERAFIM DA SILVA
Cargo/Função: (4731) TEC ADM EDUC PROFISSIONALIZADO-30
Quinquênio de Referência: 31/07/2018 Ate 30/07/2023
A Partir de: 02/01/2025 Até31/01/2025

Processo N.: 1000004903305
Nome: (257478/1) ELCI ALVES DA SILVA ESPINDOLA
Cargo/Função: (4731) TEC ADM EDUC PROFISSIONALIZADO-30
Quinquênio de Referência: 24/07/2014 Ate 23/07/2019
A Partir de: 15/01/2025 Até13/02/2025

Processo N.: 1000004904851
Nome: (92252/22) ELIANA SANCHES RALLO
Cargo/Função: (3441) PROFESSOR EDUC. BASICA
Quinquênio de Referência: 16/10/2019 Ate 15/10/2024
A Partir de: 15/01/2025 Até14/04/2025

Processo N.: 1000004895994
Nome: (289571/1) ELIMARCOS BARROS SANTANA
Cargo/Função: (3476) APOIO ADM. EDUCACIONAL-ELEMENTAR
Quinquênio de Referência: 31/07/2018 Ate 30/07/2023
A Partir de: 15/01/2025 Até14/04/2025

Processo N.: 1000004905144
Nome: (214058/3) ELISA CARLA DOS ANJOS TOSATT GABRIEL
Cargo/Função: (4731) TEC ADM EDUC PROFISSIONALIZADO-30
Quinquênio de Referência: 31/07/2015 Ate 30/07/2020
A Partir de: 20/12/2024 Até03/01/2025

Processo N.: 1000004893610
Nome: (243641/15) ELISABETH EMILIA RIBEIRO
Cargo/Função: (4731) TEC ADM EDUC PROFISSIONALIZADO-30
Quinquênio de Referência: 05/06/2018 Ate 04/06/2023
A Partir de: 09/01/2025 Até18/01/2025

Processo N.: 1000004897813
Nome: (48624/29) ELISANGELA ASSIS CASTELO
Cargo/Função: (3441) PROFESSOR EDUC. BASICA
Quinquênio de Referência: 05/06/2018 Ate 04/06/2023
A Partir de: 15/01/2025 Até13/02/2025

Processo N.: 1000004904382
Nome: (72976/5) ELIZABETE OLIVEIRA DE LIMA
Cargo/Função: (4731) TEC ADM EDUC PROFISSIONALIZADO-30
Quinquênio de Referência: 21/01/2000 Ate 20/01/2005
A Partir de: 06/01/2025 Até20/01/2025

Processo N.: 1000004900766
Nome: (252775/1) ELIZANETE ROSA DE ALMEIDA
Cargo/Função: (3441) PROFESSOR EDUC. BASICA
Quinquênio de Referência: 03/02/2019 Ate 02/02/2024
A Partir de: 15/01/2025 Até29/01/2025

Processo N.: 1000004900387
Nome: (83989/13) FABIANA CAVALCANTE DE SOUZA
Cargo/Função: (3441) PROFESSOR EDUC. BASICA
Quinquênio de Referência: 15/08/2017 Ate 14/08/2022
A Partir de: 15/01/2025 Até15/03/2025

Processo N.: 1000004891185
Nome: (288422/1) FABIANE LARISSA DA SILVA VARGAS
Cargo/Função: (3441) PROFESSOR EDUC. BASICA
Quinquênio de Referência: 05/06/2018 Ate 04/06/2023
A Partir de: 27/01/2025 Até10/02/2025

Processo N.: 1000004898215
Nome: (128261/15) FABIANO ANASTACIO
Cargo/Função: (3441) PROFESSOR EDUC. BASICA
Quinquênio de Referência: 07/08/2019 Ate 06/08/2024
A Partir de: 15/01/2025 Até14/04/2025

Processo N.: 1000004893381
Nome: (286127/1) FABIO TAVARES DA SILVA
Cargo/Função: (3476) APOIO ADM. EDUCACIONAL-ELEMENTAR
Quinquênio de Referência: 25/04/2018 Ate 24/04/2023
A Partir de: 15/01/2025 Até15/03/2025

Processo N.: 1000004905262
Nome: (288437/1) FATIMA PEREIRA LIMA DOS SANTOS
Cargo/Função: (3476) APOIO ADM. EDUCACIONAL-ELEMENTAR
Quinquênio de Referência: 05/06/2018 Ate 04/06/2023
A Partir de: 15/01/2025 Até29/01/2025

Processo N.: 1000004896159
Nome: (287318/1) FERNANDA PAMELA QUEIROZ FERREIRA
Cargo/Função: (4731) TEC ADM EDUC PROFISSIONALIZADO-30
Quinquênio de Referência: 25/04/2018 Ate 24/04/2023
A Partir de: 20/01/2025 Até18/02/2025

Processo N.: 1000004899304
Nome: (75321/13) FERNANDO BICUDO SALOMAO
Cargo/Função: (3441) PROFESSOR EDUC. BASICA
Quinquênio de Referência: 25/04/2018 Ate 24/04/2023
A Partir de: 15/01/2025 Até29/01/2025

Processo N.: 1000004902221
Nome: (117126/3) FRANCISCO ANTONIO DE OLIVEIRA FILHO
Cargo/Função: (3441) PROFESSOR EDUC. BASICA
Quinquênio de Referência: 13/07/2017 Ate 12/07/2022
A Partir de: 15/01/2025 Até24/01/2025

Processo N.: 1000004849818
Nome: (200901/4) GISELLE MARQUES RAMOS DE OLIVEIRA
Cargo/Função: (3441) PROFESSOR EDUC. BASICA
Quinquênio de Referência: 25/04/2018 Ate 24/04/2023
A Partir de: 30/01/2025 Até28/02/2025

Processo N.: 1000004901703
Nome: (200901/4) GISELLE MARQUES RAMOS DE OLIVEIRA
Cargo/Função: (3441) PROFESSOR EDUC. BASICA
Quinquênio de Referência: 25/04/2018 Ate 24/04/2023
A Partir de: 15/01/2025 Até29/01/2025

Processo N.: 1000004901757
Nome: (96615/20) GRASIELA DE CASSIA DIAS
Cargo/Função: (3441) PROFESSOR EDUC. BASICA
Quinquênio de Referência: 14/05/2018 Ate 13/05/2023
A Partir de: 02/01/2025 Até16/01/2025

Processo N.: 1000004903890
Nome: (87277/1) HELIANA APARECIDA DE BARROS SILVA
Cargo/Função: (4740) APOIO ADM EDUC
PROFISSIONALIZADO-30
Quinquênio de Referência: 07/02/2015 Ate 06/02/2020
A Partir de: 21/01/2025 Até04/02/2025

Processo N.: 1000004904379
Nome: (221209/17) IRACEMA RICAS DE CAMPOS
Cargo/Função: (4731) TEC ADM EDUC PROFISSIONALIZADO-30
Quinquênio de Referência: 05/06/2018 Ate 04/06/2023
A Partir de: 30/12/2024 Até08/01/2025

Processo N.: 1000004883303
Nome: (31123/31) IRIVALDA RODRIGUES FERREIRA
Cargo/Função: (3441) PROFESSOR EDUC. BASICA
Quinquênio de Referência: 28/07/2017 Ate 27/07/2022
A Partir de: 15/01/2025 Até13/02/2025

Processo N.: 1000004861416Nome: (232746/4) IRZELENA RODRIGUES
Cargo/Função: (4740) APOIO ADM EDUC**PROFISSIONALIZADO-30**Quinquênio de Referência: 20/08/2017 Ate 19/08/2022
A Partir de: 15/01/2025 Até13/02/2025**Processo N.: 1000004898393**Nome: (200532/10) IVONEIDES MARIA BATISTA DO AMARAL
Cargo/Função: (3441) PROFESSOR EDUC. BASICAQuinquênio de Referência: 05/02/2019 Ate 04/02/2024
A Partir de: 15/01/2025 Até14/04/2025**Processo N.: 1000004905125**

Nome: (67524/3) JACKLINE APARECIDA SILVA

Cargo/Função: (4731) TEC ADM EDUC PROFISSIONALIZADO-30

Quinquênio de Referência: 07/02/2015 Ate 06/02/2020
A Partir de: 23/01/2025 Até06/02/2025**Processo N.: 1000004904989**

Nome: (94790/12) JACKSANDRA DA SILVA LEITE

Cargo/Função: (3441) PROFESSOR EDUC. BASICA

Quinquênio de Referência: 07/08/2017 Ate 06/08/2022
A Partir de: 02/01/2025 Até11/01/2025**Processo N.: 1000004904317**

Nome: (113156/8) JANAINA COURA FERREIRA

Cargo/Função: (3441) PROFESSOR EDUC. BASICA

Quinquênio de Referência: 18/01/2011 Ate 17/01/2016
A Partir de: 30/01/2025 Até28/02/2025**Processo N.: 1000004890356**

Nome: (143259/2) JANAINA PROENCA FERREIRA

Cargo/Função: (3476) APOIO ADM. EDUCACIONAL-ELEMENTAR

Quinquênio de Referência: 15/06/2018 Ate 14/06/2023
A Partir de: 15/01/2025 Até14/04/2025**Processo N.: 1000004890543**

Nome: (68350/5) JANAINA SZPAKOWSKI

Cargo/Função: (3441) PROFESSOR EDUC. BASICA

Quinquênio de Referência: 14/03/2010 Ate 13/03/2015
A Partir de: 02/01/2025 Até16/01/2025**Processo N.: 1000004875372**Nome: (131252/4) JANICE FATIMA ALMEIDA CUIABANO
ALBUQUERQUE

Cargo/Função: (4740) APOIO ADM EDUC

PROFISSIONALIZADO-30Quinquênio de Referência: 05/10/2016 Ate 04/10/2021
A Partir de: 15/01/2025 Até29/01/2025**Processo N.: 1000004901651**

Nome: (289969/1) JEFFERSON PEREIRA DOS SANTOS

Cargo/Função: (3476) APOIO ADM. EDUCACIONAL-ELEMENTAR

Quinquênio de Referência: 31/07/2018 Ate 30/07/2023
A Partir de: 15/01/2025 Até15/03/2025**Processo N.: 1000004902295**

Nome: (68489/5) JOELI DÚPIM CARVALHO

Cargo/Função: (3441) PROFESSOR EDUC. BASICA

Quinquênio de Referência: 01/02/2015 Ate 31/01/2020
A Partir de: 15/01/2025 Até15/03/2025**Processo N.: 1000004903810**

Nome: (238090/2) JOICE DOS SANTOS CORREA DE SOUSA

Cargo/Função: (4740) APOIO ADM EDUC

PROFISSIONALIZADO-30Quinquênio de Referência: 25/04/2016 Ate 24/04/2021
A Partir de: 15/01/2025 Até15/03/2025**Processo N.: 1000004875235**

Nome: (225923/1) JOSE CLOVIS DE CARVALHO

Cargo/Função: (4740) APOIO ADM EDUC

PROFISSIONALIZADO-30Quinquênio de Referência: 18/11/2015 Ate 17/11/2020
A Partir de: 15/01/2025 Até13/02/2025**Processo N.: 1000004903384**

Nome: (289945/1) JOSETE ORLANDA KRAEMER

Cargo/Função: (4740) APOIO ADM EDUC

PROFISSIONALIZADO-30Quinquênio de Referência: 31/07/2018 Ate 30/07/2023
A Partir de: 17/01/2025 Até31/01/2025**Processo N.: 1000004898282**

Nome: (288891/1) JUAN CARLOS TEIXEIRA PHILLIPS

Cargo/Função: (3441) PROFESSOR EDUC. BASICA

Quinquênio de Referência: 05/06/2018 Ate 04/06/2023
A Partir de: 15/01/2025 Até14/04/2025**Processo N.: 1000004901805**

Nome: (287892/1) JUCELIA PEREIRA COTA

Cargo/Função: (4740) APOIO ADM EDUC

PROFISSIONALIZADO-30Quinquênio de Referência: 05/06/2018 Ate 04/06/2023
A Partir de: 15/01/2025 Até13/02/2025**Processo N.: 1000004898354**

Nome: (286546/1) JULIANA CRISTINA CURVO PIRES

Cargo/Função: (3441) PROFESSOR EDUC. BASICA

Quinquênio de Referência: 25/04/2018 Ate 24/04/2023
A Partir de: 15/01/2025 Até14/04/2025**Processo N.: 1000004899818**

Nome: (296073/1) JULIANA MARQUES DE OLIVEIRA

Cargo/Função: (3441) PROFESSOR EDUC. BASICA

Quinquênio de Referência: 24/09/2019 Ate 23/09/2024
A Partir de: 04/01/2025 Até03/04/2025**Processo N.: 1000004901783**

Nome: (108479/8) JULIANA SCHAEHLER

Cargo/Função: (3441) PROFESSOR EDUC. BASICA

Quinquênio de Referência: 31/07/2018 Ate 30/07/2023
A Partir de: 15/01/2025 Até13/02/2025**Processo N.: 1000004901588**

Nome: (87209/1) JULIETA KIELING MARCAL

Cargo/Função: (3441) PROFESSOR EDUC. BASICA

Quinquênio de Referência: 01/08/2017 Ate 31/07/2022
A Partir de: 15/01/2025 Até14/04/2025**Processo N.: 1000004900414**

Nome: (290491/1) JULYENE OLIVEIRA TEIXEIRA

Cargo/Função: (4731) TEC ADM EDUC PROFISSIONALIZADO-30

Quinquênio de Referência: 31/07/2018 Ate 30/07/2023
A Partir de: 15/01/2025 Até14/04/2025**Processo N.: 1000004894095**

Nome: (290090/1) KELI RIBEIRO ROHLING

Cargo/Função: (4740) APOIO ADM EDUC

PROFISSIONALIZADO-30Quinquênio de Referência: 31/07/2018 Ate 30/07/2023
A Partir de: 15/01/2025 Até13/02/2025**Processo N.: 1000004879906**

Nome: (236630/23) KEROLAINE BATISTA SAUCEDO RIBEIRO

Cargo/Função: (3441) PROFESSOR EDUC. BASICA

Quinquênio de Referência: 15/06/2018 Ate 14/06/2023
A Partir de: 15/01/2025 Até24/01/2025

Processo N.: 1000004901616

Nome: (212128/8) LAURICE ALVES FIUZA DA ROCHA
Cargo/Função: (3441) PROFESSOR EDUC. BASICA
Quinquênio de Referência: 27/07/2017 Ate 26/07/2022
A Partir de: 15/01/2025 Até29/01/2025

Processo N.: 1000004901330

Nome: (290291/1) LEIDIANE REIS DE SOUZA BERNARDES
Cargo/Função: (3476) APOIO ADM. EDUCACIONAL-ELEMENTAR
Quinquênio de Referência: 31/07/2018 Ate 30/07/2023
A Partir de: 15/01/2025 Até13/02/2025

Processo N.: 1000004902365

Nome: (123430/4) LEILIANE LOPES DA SILVA
Cargo/Função: (3441) PROFESSOR EDUC. BASICA
Quinquênio de Referência: 26/02/2014 Ate 25/02/2019
A Partir de: 13/01/2025 Até22/01/2025

Processo N.: 1000004896061

Nome: (255724/8) LENICE PAES FALCAO
Cargo/Função: (3441) PROFESSOR EDUC. BASICA
Quinquênio de Referência: 01/04/2015 Ate 31/03/2020
A Partir de: 15/01/2025 Até24/01/2025

Processo N.: 1000004895140

Nome: (100966/2) LEONARDO FERNANDES DA SILVA
Cargo/Função: (4740) APOIO ADM EDUC
PROFISSIONALIZADO-30
Quinquênio de Referência: 26/03/2017 Ate 25/03/2022
A Partir de: 15/01/2025 Até29/01/2025

Processo N.: 1000004905132

Nome: (211295/3) LEONEL GONCALO RIBEIRO
Cargo/Função: (4731) TEC ADM EDUC PROFISSIONALIZADO-30
Quinquênio de Referência: 24/01/2014 Ate 23/01/2019
A Partir de: 04/02/2025 Até18/02/2025

Processo N.: 1000004892331

Nome: (85212/1) LEURES ATHAIDE DA SILVA
Cargo/Função: (3441) PROFESSOR EDUC. BASICA
Quinquênio de Referência: 01/02/2015 Ate 31/01/2020
A Partir de: 15/01/2025 Até29/01/2025

Processo N.: 1000004894707

Nome: (290215/1) LIDIA ALVES FERNANDES
Cargo/Função: (4740) APOIO ADM EDUC
PROFISSIONALIZADO-30
Quinquênio de Referência: 31/07/2018 Ate 30/07/2023
A Partir de: 09/01/2025 Até18/01/2025

Processo N.: 1000004896333

Nome: (227426/1) LIDIA TAGARRO COSTA PEREIRA
Cargo/Função: (3441) PROFESSOR EDUC. BASICA
Quinquênio de Referência: 01/02/2011 Ate 31/01/2016
A Partir de: 15/01/2025 Até13/02/2025

Processo N.: 1000004891981

Nome: (226750/1) LUCIANA DE SOUZA BOMFIM
Cargo/Função: (4740) APOIO ADM EDUC
PROFISSIONALIZADO-30
Quinquênio de Referência: 11/02/2016 Ate 10/02/2021
A Partir de: 16/01/2025 Até25/01/2025

Processo N.: 1000004901741

Nome: (133162/17) LUCIANA GOMIDE FREITAS
Cargo/Função: (3441) PROFESSOR EDUC. BASICA
Quinquênio de Referência: 25/04/2018 Ate 24/04/2023
A Partir de: 15/01/2025 Até15/03/2025

Processo N.: 1000004903695

Nome: (134648/4) LUCIANA MARCIANO LUZINE
Cargo/Função: (3441) PROFESSOR EDUC. BASICA
Quinquênio de Referência: 06/08/2012 Ate 05/08/2017
A Partir de: 30/12/2024 Até08/01/2025

Processo N.: 1000004902035

Nome: (53444/6) LUCIANE RODRIGUES
Cargo/Função: (3441) PROFESSOR EDUC. BASICA
Quinquênio de Referência: 01/02/2015 Ate 31/01/2020
A Partir de: 02/01/2025 Até16/01/2025

Processo N.: 1000004843155

Nome: (63495/8) LUCILEIDE DOMINGOS QUEIROZ
Cargo/Função: (3441) PROFESSOR EDUC. BASICA
Quinquênio de Referência: 27/07/2017 Ate 26/07/2022
A Partir de: 30/01/2025 Até28/02/2025

Processo N.: 1000004900363

Nome: (98262/2) LUCIMARA MARIA DA ROCHA
Cargo/Função: (4740) APOIO ADM EDUC
PROFISSIONALIZADO-30
Quinquênio de Referência: 09/05/2017 Ate 08/05/2022
A Partir de: 15/01/2025 Até13/02/2025

Processo N.: 1000004905275

Nome: (71340/3) LUCIMEIRE ALVES CASSIANO
Cargo/Função: (4731) TEC ADM EDUC PROFISSIONALIZADO-30
Quinquênio de Referência: 21/01/2005 Ate 20/01/2010
A Partir de: 06/01/2025 Até20/01/2025

Processo N.: 1000004899165

Nome: (139791/1) LUCINAYA DO NASCIMENTO REFATTI DA SILVA
Cargo/Função: (4731) TEC ADM EDUC PROFISSIONALIZADO-30
Quinquênio de Referência: 01/08/2012 Ate 31/07/2017
A Partir de: 20/01/2025 Até29/01/2025

Processo N.: 1000004899167

Nome: (139791/1) LUCINAYA DO NASCIMENTO REFATTI DA SILVA
Cargo/Função: (4731) TEC ADM EDUC PROFISSIONALIZADO-30
Quinquênio de Referência: 01/08/2012 Ate 31/07/2017
A Partir de: 30/01/2025 Até08/02/2025

Processo N.: 1000004899518

Nome: (283129/2) LUIZ CARLOS MARTINS
Cargo/Função: (3441) PROFESSOR EDUC. BASICA
Quinquênio de Referência: 05/06/2018 Ate 04/06/2023
A Partir de: 20/01/2025 Até29/01/2025

Processo N.: 1000004883466

Nome: (290018/1) LUZIA DE FATIMA NOGUEIRA SANTOS
Cargo/Função: (3476) APOIO ADM. EDUCACIONAL-ELEMENTAR
Quinquênio de Referência: 31/07/2018 Ate 30/07/2023
A Partir de: 15/01/2025 Até14/04/2025

Processo N.: 1000004904576

Nome: (221833/11) MAGDA DE CASTRO PEREIRA MARBA JANE
Cargo/Função: (3441) PROFESSOR EDUC. BASICA
Quinquênio de Referência: 30/07/2013 Ate 29/07/2018
A Partir de: 15/01/2025 Até15/03/2025

Processo N.: 1000004894189

Nome: (120793/5) MARCIO CONTINI SANTANA
Cargo/Função: (3441) PROFESSOR EDUC. BASICA
Quinquênio de Referência: 31/07/2017 Ate 30/07/2022
A Partir de: 06/01/2025 Até20/01/2025

Processo N.: 1000004899235

Nome: (286497/1) MARIA ANGELA FERNANDES DE SOUZA
Cargo/Função: (3476) APOIO ADM. EDUCACIONAL-ELEMENTAR
Quinquênio de Referência: 25/04/2018 Ate 24/04/2023
A Partir de: 15/01/2025 Até13/02/2025

Processo N.: 1000004904827

Nome: (40383/5) MARIA APARECIDA GARCIA SILVA
Cargo/Função: (3441) PROFESSOR EDUC. BASICA
Quinquênio de Referência: 26/07/2012 Ate 25/07/2017
A Partir de: 15/01/2025 Até15/03/2025

Processo N.: 1000004901043

Nome: (47368/13) MARIA CRISTINA DOMINGUES BARROS
Cargo/Função: (3441) PROFESSOR EDUC. BASICA
Quinquênio de Referência: 07/02/2015 Ate 06/02/2020
A Partir de: 15/01/2025 Até13/02/2025

Processo N.: 1000004904153

Nome: (242405/1) MARIA ELIANE FERREIRA
Cargo/Função: (4740) APOIO ADM EDUC
PROFISSIONALIZADO-30
Quinquênio de Referência: 01/08/2017 Ate 31/07/2022
A Partir de: 16/01/2025 Até14/02/2025

Processo N.: 1000004905540

Nome: (71496/7) MARIA IRIS QUEIROZ
Cargo/Função: (4731) TEC ADM EDUC PROFISSIONALIZADO-30
Quinquênio de Referência: 22/10/2016 Ate 21/10/2021
A Partir de: 02/01/2025 Até31/01/2025

Processo N.: 1000004871059

Nome: (64599/13) MARIA JOSE DE OLIVEIRA ARRUDA
Cargo/Função: (3441) PROFESSOR EDUC. BASICA
Quinquênio de Referência: 01/02/2015 Ate 31/01/2020
A Partir de: 15/01/2025 Até13/02/2025

Processo N.: 1000004890985

Nome: (64599/19) MARIA JOSE DE OLIVEIRA ARRUDA
Cargo/Função: (3441) PROFESSOR EDUC. BASICA
Quinquênio de Referência: 04/08/2018 Ate 03/08/2023
A Partir de: 15/01/2025 Até13/02/2025

Processo N.: 1000004900046

Nome: (228057/1) MARIA LUIZA DOS SANTOS OLIVEIRA
Cargo/Função: (4740) APOIO ADM EDUC
PROFISSIONALIZADO-30
Quinquênio de Referência: 01/02/2016 Ate 31/01/2021
A Partir de: 15/01/2025 Até29/01/2025

Processo N.: 1000004897558

Nome: (254789/9) MARIA MADALENA DA SILVA DIAS
Cargo/Função: (3441) PROFESSOR EDUC. BASICA
Quinquênio de Referência: 05/06/2018 Ate 04/06/2023
A Partir de: 15/01/2025 Até14/04/2025

Processo N.: 1000004901006

Nome: (136694/18) MARILENE ZACHEO ZANON
Cargo/Função: (3441) PROFESSOR EDUC. BASICA
Quinquênio de Referência: 30/01/2019 Ate 29/01/2024
A Partir de: 30/01/2025 Até29/04/2025

Processo N.: 1000004903972

Nome: (70651/9) MARILEY FERREIRA GOMES
Cargo/Função: (3441) PROFESSOR EDUC. BASICA
Quinquênio de Referência: 06/05/2017 Ate 05/05/2022
A Partir de: 06/01/2025 Até15/01/2025

Processo N.: 1000004900764

Nome: (60871/5) MARINA MANTELLI
Cargo/Função: (3441) PROFESSOR EDUC. BASICA
Quinquênio de Referência: 07/02/2014 Ate 06/02/2019
A Partir de: 15/01/2025 Até13/02/2025

Processo N.: 1000004843728

Nome: (289692/1) MARJORRIY CARLA MAGALHAES MORAIS
CARDOSO
Cargo/Função: (3441) PROFESSOR EDUC. BASICA
Quinquênio de Referência: 31/07/2018 Ate 30/07/2023
A Partir de: 15/01/2025 Até15/03/2025

Processo N.: 1000004883979

Nome: (289542/1) MATEUS FERREIRA SOUZA
Cargo/Função: (3468) TECNICO ADMINISTRATIVO
EDUCACIONAL
Quinquênio de Referência: 31/07/2018 Ate 30/07/2023
A Partir de: 15/01/2025 Até15/03/2025

Processo N.: 1000004896099

Nome: (286698/1) MATHEUS LUIZ BRITO WALKER
Cargo/Função: (4740) APOIO ADM EDUC
PROFISSIONALIZADO-30
Quinquênio de Referência: 25/04/2018 Ate 24/04/2023
A Partir de: 15/01/2025 Até14/04/2025

Processo N.: 1000004870505

Nome: (209195/6) MAURICIO CLEITON RIBEIRO DE FRANCA
Cargo/Função: (4740) APOIO ADM EDUC
PROFISSIONALIZADO-30
Quinquênio de Referência: 31/01/2016 Ate 30/01/2021
A Partir de: 15/01/2025 Até14/04/2025

Processo N.: 1000004662935

Nome: (223234/3) MICHELE BRUNO RAMIREZ MEDEIROS
Cargo/Função: (3441) PROFESSOR EDUC. BASICA
Quinquênio de Referência: 22/08/2017 Ate 21/08/2022
A Partir de: 15/01/2025 Até13/02/2025

Processo N.: 1000004894623

Nome: (87768/1) NADJA MARIA DE AGUIAR
Cargo/Função: (3441) PROFESSOR EDUC. BASICA
Quinquênio de Referência: 01/02/2015 Ate 31/01/2020
A Partir de: 02/01/2025 Até16/01/2025

Processo N.: 1000004898216

Nome: (288785/1) NATALIA LUCAS MESQUITA
Cargo/Função: (3441) PROFESSOR EDUC. BASICA
Quinquênio de Referência: 05/06/2018 Ate 04/06/2023
A Partir de: 15/01/2025 Até14/04/2025

Processo N.: 1000004899810

Nome: (75765/5) NEUZAMAR MARQUES BARBOSA
Cargo/Função: (3441) PROFESSOR EDUC. BASICA
Quinquênio de Referência: 04/08/2018 Ate 03/08/2023
A Partir de: 15/01/2025 Até14/04/2025

Processo N.: 1000004902843

Nome: (105535/19) NILSON CARLOS AMARAL
Cargo/Função: (3441) PROFESSOR EDUC. BASICA
Quinquênio de Referência: 18/01/2016 Ate 17/01/2021
A Partir de: 15/01/2025 Até14/04/2025

Processo N.: 1000004903321

Nome: (223341/4) ODENIR FERREIRA LEMES
Cargo/Função: (4740) APOIO ADM EDUC
PROFISSIONALIZADO-30
Quinquênio de Referência: 11/07/2017 Ate 10/07/2022
A Partir de: 15/01/2025 Até14/04/2025

Processo N.: 1000004902222

Nome: (142453/10) OSEIA VEIGA
Cargo/Função: (4740) APOIO ADM EDUC
PROFISSIONALIZADO-30
Quinquênio de Referência: 14/06/2012 Ate 13/06/2017
A Partir de: 15/01/2025 Até29/01/2025

Processo N.: 1000004904159

Nome: (226855/1) PATRICIA APARECIDA SOARES
Cargo/Função: (4731) TEC ADM EDUC PROFISSIONALIZADO-30
Quinquênio de Referência: 11/02/2016 Ate 10/02/2021
A Partir de: 29/01/2025 Até29/03/2025

Processo N.: 1000004885514

Nome: (254326/6) PRISCILA VENTURA DOS SANTOS
Cargo/Função: (4740) APOIO ADM EDUC
PROFISSIONALIZADO-30
Quinquênio de Referência: 05/06/2018 Ate 04/06/2023
A Partir de: 15/01/2025 Até13/02/2025

Processo N.: 1000004859735

Nome: (289824/1) RAPHAEL OLIVEIRA HASIMOTO DOS SANTOS
Cargo/Função: (3476) APOIO ADM. EDUCACIONAL-ELEMENTAR
Quinquênio de Referência: 31/07/2018 Ate 30/07/2023
A Partir de: 15/01/2025 Até29/01/2025

Processo N.: 1000004859751

Nome: (289824/1) RAPHAEL OLIVEIRA HASIMOTO DOS SANTOS
Cargo/Função: (3476) APOIO ADM. EDUCACIONAL-ELEMENTAR
Quinquênio de Referência: 31/07/2018 Ate 30/07/2023
A Partir de: 30/01/2025 Até30/03/2025

Processo N.: 1000004905326

Nome: (53786/10) RAQUEL BERNARDI FERREIRA
Cargo/Função: (3441) PROFESSOR EDUC. BASICA
Quinquênio de Referência: 09/03/2017 Ate 08/03/2022
A Partir de: 15/01/2025 Até13/02/2025

Processo N.: 1000004875344

Nome: (135497/4) RENATO MORAIS DOS SANTOS
Cargo/Função: (4740) APOIO ADM EDUC
PROFISSIONALIZADO-30
Quinquênio de Referência: 24/04/2018 Ate 23/04/2023
A Partir de: 15/01/2025 Até13/02/2025

Processo N.: 1000004882446

Nome: (70107/3) ROMEU DONATTI
Cargo/Função: (3441) PROFESSOR EDUC. BASICA
Quinquênio de Referência: 01/02/2000 Ate 31/01/2005
A Partir de: 06/01/2025 Até20/01/2025

Processo N.: 1000004901229

Nome: (65298/37) RONILCE MARIA PIRES DE MORAIS
Cargo/Função: (3441) PROFESSOR EDUC. BASICA
Quinquênio de Referência: 30/07/2017 Ate 29/07/2022
A Partir de: 15/01/2025 Até15/03/2025

Processo N.: 1000004889288

Nome: (100503/23) ROSALINA ANANIAS PINHEIRO NEVES
Cargo/Função: (3441) PROFESSOR EDUC. BASICA
Quinquênio de Referência: 28/04/2014 Ate 27/04/2019
A Partir de: 09/01/2025 Até18/01/2025

Processo N.: 1000004885166

Nome: (140995/2) ROSANA ANCIUTTI
Cargo/Função: (4731) TEC ADM EDUC PROFISSIONALIZADO-30
Quinquênio de Referência: 18/03/2015 Ate 17/03/2020
A Partir de: 06/01/2025 Até20/01/2025

Processo N.: 1000004903900

Nome: (98272/2) ROSANA CANDIDO PRADO
Cargo/Função: (4740) APOIO ADM EDUC
PROFISSIONALIZADO-30
Quinquênio de Referência: 07/05/2017 Ate 06/05/2022
A Partir de: 15/01/2025 Até29/01/2025

Processo N.: 1000004882984

Nome: (251321/1) ROSANGELA LINO ALBARES FERREIRA
Cargo/Função: (4740) APOIO ADM EDUC
PROFISSIONALIZADO-30
Quinquênio de Referência: 19/11/2018 Ate 18/11/2023
A Partir de: 15/01/2025 Até13/02/2025

Processo N.: 1000004905332

Nome: (143604/6) ROSENY MISSIAS PEREIRA
Cargo/Função: (4740) APOIO ADM EDUC
PROFISSIONALIZADO-30
Quinquênio de Referência: 28/01/2016 Ate 27/01/2021
A Partir de: 06/01/2025 Até15/01/2025

Processo N.: 1000004905328

Nome: (124327/7) ROSILENE CATIANE DA SILVA ROMAO
Cargo/Função: (4731) TEC ADM EDUC PROFISSIONALIZADO-30
Quinquênio de Referência: 12/04/2017 Ate 11/04/2022
A Partir de: 02/01/2025 Até01/04/2025

Processo N.: 1000004899188

Nome: (221750/5) SALETE LUIZA SPRICIGO MAY
Cargo/Função: (4740) APOIO ADM EDUC
PROFISSIONALIZADO-30
Quinquênio de Referência: 17/01/2019 Ate 16/01/2024
A Partir de: 15/01/2025 Até13/02/2025

Processo N.: 1000004901750

Nome: (118653/5) SALMA MARIA LEMES MARTINS
Cargo/Função: (3441) PROFESSOR EDUC. BASICA
Quinquênio de Referência: 17/03/2013 Ate 16/03/2018
A Partir de: 16/01/2025 Até30/01/2025

Processo N.: 1000004882447

Nome: (112837/8) SANDRA CRISTINA MIRA
Cargo/Função: (3441) PROFESSOR EDUC. BASICA
Quinquênio de Referência: 01/08/2017 Ate 31/07/2022
A Partir de: 06/01/2025 Até20/01/2025

Processo N.: 1000004895849

Nome: (100081/1) SANDRA MARCIA GIARETTA
Cargo/Função: (3441) PROFESSOR EDUC. BASICA
Quinquênio de Referência: 14/03/2017 Ate 13/03/2022
A Partir de: 15/01/2025 Até14/04/2025

Processo N.: 1000004895862

Nome: (100081/2) SANDRA MARCIA GIARETTA
Cargo/Função: (3441) PROFESSOR EDUC. BASICA
Quinquênio de Referência: 01/08/2017 Ate 31/07/2022
A Partir de: 15/01/2025 Até14/04/2025

Processo N.: 1000004899821

Nome: (205986/29) SARAH BATISTA DA SILVA RIGONATTO
Cargo/Função: (3441) PROFESSOR EDUC. BASICA
Quinquênio de Referência: 11/08/2019 Ate 10/08/2024
A Partir de: 15/01/2025 Até14/04/2025

Processo N.: 1000004896059

Nome: (212741/13) SELES PEREIRA DA SILVA
Cargo/Função: (3441) PROFESSOR EDUC. BASICA
Quinquênio de Referência: 25/04/2018 Ate 24/04/2023
A Partir de: 15/01/2025 Até29/01/2025

Processo N.: 1000004881757

Nome: (68740/10) SHEYLA REJANE KLOSINSKI
Cargo/Função: (3441) PROFESSOR EDUC. BASICA
Quinquênio de Referência: 01/10/2017 Ate 31/10/2022
A Partir de: 30/01/2025 Até29/04/2025

Processo N.: 1000004898462

Nome: (133186/5) SILVANA DOS SANTOS COSTA OLIVEIRA
Cargo/Função: (3441) PROFESSOR EDUC. BASICA
Quinquênio de Referência: 25/04/2018 Ate 24/04/2023
A Partir de: 15/01/2025 Até15/03/2025

Processo N.: 1000004887551

Nome: (119094/5) SILVANA NUNES
Cargo/Função: (3441) PROFESSOR EDUC. BASICA
Quinquênio de Referência: 28/05/2019 Ate 27/05/2024
A Partir de: 03/02/2025 Até03/05/2025

Processo N.: 1000004903401

Nome: (125290/13) SILVANA ROCHA
Cargo/Função: (3441) PROFESSOR EDUC. BASICA
Quinquênio de Referência: 07/08/2007 Ate 06/08/2012
A Partir de: 16/12/2024 Até14/01/2025

Processo N.: 1000004905425

Nome: (143970/7) SILVANDRO LUIZ NINOW
Cargo/Função: (4740) APOIO ADM EDUC
PROFISSIONALIZADO-30
Quinquênio de Referência: 25/01/2016 Ate 24/01/2021
A Partir de: 15/01/2025 Até13/02/2025

Processo N.: 1000004901836

Nome: (97968/26) SILVIA XAVIER DA SILVA SANTOS
Cargo/Função: (3476) APOIO ADM. EDUCACIONAL-ELEMENTAR
Quinquênio de Referência: 25/04/2018 Ate 24/04/2023
A Partir de: 15/01/2025 Até13/02/2025

Processo N.: 1000004894093

Nome: (206179/3) SOLANGE FATIMA PASUCH
Cargo/Função: (4740) APOIO ADM EDUC
PROFISSIONALIZADO-30
Quinquênio de Referência: 01/02/2016 Ate 31/01/2021
A Partir de: 20/01/2025 Até03/02/2025

Processo N.: 1000004887936

Nome: (201414/6) SOYANE ANDRADE DOS SANTOS
Cargo/Função: (4740) APOIO ADM EDUC
PROFISSIONALIZADO-30
Quinquênio de Referência: 12/08/2018 Ate 11/08/2023
A Partir de: 15/01/2025 Até13/02/2025

Processo N.: 1000004902931

Nome: (286088/1) SUZANE CHAVES
Cargo/Função: (3476) APOIO ADM. EDUCACIONAL-ELEMENTAR
Quinquênio de Referência: 25/04/2018 Ate 24/04/2023
A Partir de: 15/01/2025 Até13/02/2025

Processo N.: 1000004901271

Nome: (129581/8) TERESINHA BORGES DA SILVA DOS SANTOS
Cargo/Função: (4740) APOIO ADM EDUC
PROFISSIONALIZADO-30
Quinquênio de Referência: 16/09/2016 Ate 15/09/2021
A Partir de: 15/01/2025 Até13/02/2025

Processo N.: 1000004889099

Nome: (290192/1) THIAGO JOSE ONORIO ROCHA
Cargo/Função: (3441) PROFESSOR EDUC. BASICA
Quinquênio de Referência: 31/07/2018 Ate 30/07/2023
A Partir de: 15/01/2025 Até29/01/2025

Processo N.: 1000004905140

Nome: (237756/2) THYNNA KELLEN DOURADO COSTA
Cargo/Função: (3441) PROFESSOR EDUC. BASICA
Quinquênio de Referência: 13/05/2014 Ate 12/05/2019
A Partir de: 22/01/2025 Até31/01/2025

Processo N.: 1000004874986

Nome: (289745/1) UAGNER FERREIRA DOS SANTOS
Cargo/Função: (3441) PROFESSOR EDUC. BASICA
Quinquênio de Referência: 31/07/2018 Ate 30/07/2023
A Partir de: 30/12/2024 Até13/01/2025

Processo N.: 1000004871869

Nome: (75128/2) VALDINEY VIEIRA DA SILVA
Cargo/Função: (3441) PROFESSOR EDUC. BASICA
Quinquênio de Referência: 01/02/2010 Ate 31/01/2015
A Partir de: 15/01/2025 Até13/02/2025

Processo N.: 1000004892626

Nome: (140249/4) VALDIR ALVES PINTO
Cargo/Função: (4740) APOIO ADM EDUC
PROFISSIONALIZADO-30
Quinquênio de Referência: 02/07/2017 Ate 01/07/2022
A Partir de: 15/01/2025 Até14/04/2025

Processo N.: 1000004899427

Nome: (66411/3) VALTER CANDIDO DA SILVA
Cargo/Função: (4740) APOIO ADM EDUC
PROFISSIONALIZADO-30
Quinquênio de Referência: 07/02/2015 Ate 06/02/2020
A Partir de: 15/01/2025 Até14/04/2025

Processo N.: 1000004905103

Nome: (77682/2) VANDERLICE FERREIRA
Cargo/Função: (4731) TEC ADM EDUC PROFISSIONALIZADO-30
Quinquênio de Referência: 13/02/2011 Ate 12/02/2016
A Partir de: 30/12/2024 Até13/01/2025

Processo N.: 1000004902220

Nome: (227888/1) VANIA DAS NEVES CORREA
Cargo/Função: (4740) APOIO ADM EDUC
PROFISSIONALIZADO-30
Quinquênio de Referência: 11/02/2011 Ate 10/02/2016
A Partir de: 06/01/2025 Até15/01/2025

Processo N.: 1000004898619

Nome: (89863/1) VILMA RIBEIRO DE ATAIDES SOUSA
Cargo/Função: (4740) APOIO ADM EDUC
PROFISSIONALIZADO-30
Quinquênio de Referência: 05/10/2015 Ate 04/10/2020
A Partir de: 15/01/2025 Até29/01/2025

Processo N.: 1000004894938

Nome: (286839/1) VILMA TEOTONIO DOS SANTOS
Cargo/Função: (4740) APOIO ADM EDUC
PROFISSIONALIZADO-30
Quinquênio de Referência: 25/04/2018 Ate 24/04/2023
A Partir de: 15/01/2025 Até15/03/2025

Processo N.: 1000004898493

Nome: (254230/10) WANESSA BRANDAO SANTOS FRANCA
Cargo/Função: (3441) PROFESSOR EDUC. BASICA
Quinquênio de Referência: 31/07/2018 Ate 30/07/2023
A Partir de: 15/01/2025 Até14/04/2025

Processo N.: 1000004901209

Nome: (238473/23) WILLIAM SOTARELLI DA SILVA
Cargo/Função: (3441) PROFESSOR EDUC. BASICA
Quinquênio de Referência: 25/04/2018 Ate 24/04/2023
A Partir de: 19/12/2024 Até17/01/2025

Processo N.: 1000004901838

Nome: (222998/2) ZILDA RODRIGUES SOARES DA SILVA
BARIQUIERA
Cargo/Função: (3441) PROFESSOR EDUC. BASICA
Quinquênio de Referência: 01/02/2016 Ate 31/01/2021
A Partir de: 22/01/2025 Até31/01/2025

PUBLICADA, REGISTRADA, CUMPRÁ-SE.
Cuiabá-MT, 05 de Dezembro de 2024.
Alan Resende Porto
Secretario de Estado de Educação

BOLETIM DE PESSOAL/SEDUC/02510/2024
05/12/2024

DE:

O(A) Secretário de Estado de Educação no uso de suas atribuições que lhes são conferidas por lei,

Resolve: CONCEDER

Evento: LICENÇA PREMIO - CONCESSÃO

Processo N.: SEDUC-PRO-2024/165926

Nome: (26190/1) ENIO DONIZETE DE ARRUDA

Quinquênio: 01/02/2019 Até 31/01/2024

Qtde Dias: 90

Processo N.: SEDUC-PRO-2024/167476

Nome: (121591/15) FRANCISCO DE ASSIS DOS SANTOS RODRIGUES

Quinquênio: 29/01/2019 Até 28/01/2024

Qtde Dias: 90

PUBLICADA, REGISTRADA, CUMPRÁ-SE.

Cuiabá-MT, 05 de Dezembro de 2024.

Alan Resende Porto

Secretário de Estado de Educação

Protocolo 1645719

BOLETIM DE PESSOAL/SEDUC/02511/2024
05/12/2024

DE:

O(A) Secretário de Estado de Educação no uso de suas atribuições que lhes são conferidas por lei,

Resolve: RETIFICAR

Evento: LICENÇA PREMIO - CONCESSÃO

Processo N.: SEDUC-PRO-2024/168509

Nome: (32679/1) PEDRO FERREIRA ARAUJO

Quinquênio: 17/11/2018 Até 16/11/2023

Qtde Dias: 90

PUBLICADA, REGISTRADA, CUMPRÁ-SE.

Cuiabá-MT, 05 de Dezembro de 2024.

Alan Resende Porto

Secretário de Estado de Educação

Protocolo 1645720

BOLETIM DE PESSOAL/SEDUC/02512/2024
05/12/2024

DE:

O(A) Secretário de Estado de Educação no uso de suas atribuições que lhes são conferidas por lei,

Resolve: DEFERIR

Evento: READEQUAÇÃO DE FUNÇÃO

Processo N.:

Nome: (65932/54) ADIB MOHAMED DIB

Un. Adm: (244252) E E APOLONIO BOURET DE MELO

A Partir de: 25/11/2024 Até23/05/2025

Processo N.:

Nome: (286171/1) ANA CAROLINA AGUIAR GALDEANO

Un. Adm: (235318) E E MIL TIR CABO PM VANILSON SILVA

CARVALHO

A Partir de: 25/11/2024 Até23/05/2025

Processo N.:

Nome: (243031/1) ANA LUCIA BURIN ARNAUT DA SILVA

Un. Adm: (239569) E E 19 DE MAIO

A Partir de: 27/11/2024 Até25/05/2025

Processo N.:

Nome: (233753/3) ELIANE BERNARDES DE OLIVEIRA

Un. Adm: (242578) E E ARLINDA PESSOA MARBECK MORRECK

A Partir de: 20/11/2024 Até19/11/2025

Processo N.:

Nome: (60820/5) GILMARA CRISTINA DA SILVA LEITE LEMES

Un. Adm: (240338) E E SALIM FELICIO

A Partir de: 14/11/2024 Até12/05/2025

Processo N.:

Nome: (113243/23) JANCLEY RIBEIRO ALVES

Un. Adm: (237523) E E JOAQUINA CERQUEIRA CALDAS

A Partir de: 12/11/2024 Até10/01/2025

Processo N.:

Nome: (236452/2) MARIA ELONEIDE PAIXAO RAMOS

Un. Adm: (239666) E E 29 DE JULHO

A Partir de: 23/11/2024 Até21/05/2025

Processo N.:

Nome: (84271/1) MARIA LUCIA SOUZA DE OLIVEIRA

Un. Adm: (239453) E E PROF ELIZABETH DE FREITAS

MAGALHAES

A Partir de: 22/11/2024 Até21/11/2025

Processo N.:

Nome: (55156/2) MATILDE APARECIDA DE OLIVEIRA

Un. Adm: (244783) E E ANDRE ANTONIO MAGGI

A Partir de: 02/12/2024 Até30/05/2025

Processo N.:

Nome: (74618/2) MATILDE HYPOLITA DE ANDRADE NATES

Un. Adm: (239763) E E LUDOVICO VIEIRA CAMARGO

A Partir de: 26/11/2024 Até25/11/2025

Processo N.:

Nome: (75441/3) ORCENY LEONEL VILELA

Un. Adm: (240079) E E FRANCISCO DOURADO

A Partir de: 28/11/2024 Até26/05/2025

PUBLICADA, REGISTRADA, CUMPRÁ-SE.

Cuiabá-MT, 05 de Dezembro de 2024.

Alan Resende Porto

Secretário de Estado de Educação

Protocolo 1645721

PORTARIA/SEDUC/01108/2024

DE: 05/12/2024

O(A) Secretário de Estado de Educação no uso de suas atribuições que lhes são conferidas por lei,

Resolve: RETIFICAR

Evento: DESIGNAÇÃO P.E.B

Processo N.: 1000004812713

Nome: (287171/1) BRUNO RICHARD INEZ

Cargo/Função: (3441) PROFESSOR EDUC. BASICA

Para: (239500) E E RAMIRO BERNARDO DA SILVA

A Partir de: 02/09/2024 Até31/12/2025

PUBLICADA, REGISTRADA, CUMPRÁ-SE.

Cuiabá-MT, 05 de Dezembro de 2024.

Alan Resende Porto

Secretário de Estado de Educação

Protocolo 1645775

PORTARIA/SEDUC/01109/2024

DE: 05/12/2024

O(A) Secretário de Estado de Educação no uso de suas atribuições que lhes são conferidas por lei,

Resolve: RETIFICAR o Ato nº, publicado no DOE de

Evento: DESIGNACAO P.E.B - SEM ONUS - Sem Ressarcimento

Processo N.: 1000004407219

Nome: (65016/18) CARLOS PEREIRA DE SOUSA

Cargo/Função:(3441) PROFESSOR EDUC. BASICA

Órgão cedente: SECRETARIA DE ESTADO DE EDUCACAO

Órgão cessionário: SECRETARIA DE ESTADO DE

EDUCACAO

A Partir de: 01/03/2024

Resolve: RETIFICAR o Ato nº, publicado no DOE de

Evento: DESIGNACAO P.E.B - SEM ONUS - Sem Ressarcimento

Processo N.: 1000004407665

Nome: (242234/1) CELMA ARAUJO DOS SANTOS

Cargo/Função:(4740) APOIO ADM EDUC

PROFISSIONALIZADO-30

Órgão cedente: SECRETARIA DE ESTADO DE EDUCACAO

Órgão cessionário: SECRETARIA DE ESTADO DE

EDUCACAO

A Partir de: 01/03/2024

Resolve: RETIFICAR o Ato nº, publicado no DOE de

Evento: DESIGNACAO P.E.B - SEM ONUS - Sem Ressarcimento

Processo N.: 1000004457893

Nome: (261077/11) CINDY LAUPER FERREIRA SILVA

Cargo/Função:(3441) PROFESSOR EDUC. BASICA

Órgão cedente: SECRETARIA DE ESTADO DE EDUCACAO

Órgão cessionário: SECRETARIA DE ESTADO DE

EDUCACAO

A Partir de: 01/03/2024

Resolve: RETIFICAR o Ato nº, publicado no DOE de

Evento: DESIGNACAO P.E.B - SEM ONUS - Sem Ressarcimento

Processo N.: 1000004407732

Nome: (296063/1) DANILO CARDOSO FERREIRA

Cargo/Função:(3441) PROFESSOR EDUC. BASICA

Órgão cedente: SECRETARIA DE ESTADO DE EDUCACAO

Órgão cessionário: SECRETARIA DE ESTADO DE

EDUCACAO

A Partir de: 01/03/2024

Resolve: RETIFICAR o Ato nº, publicado no DOE de

Evento: DESIGNACAO P.E.B - SEM ONUS - Sem Ressarcimento

Processo N.: 1000004407843

Nome: (144720/21) DARLAN PAES FERREIRA DE SOUZA

Cargo/Função:(3441) PROFESSOR EDUC. BASICA

Órgão cedente: SECRETARIA DE ESTADO DE EDUCACAO

Órgão cessionário: SECRETARIA DE ESTADO DE

EDUCACAO

A Partir de: 01/03/2024

Resolve: RETIFICAR o Ato nº, publicado no DOE de

Evento: DESIGNACAO P.E.B - SEM ONUS - Sem Ressarcimento

Processo N.: 1000004407620

Nome: (52305/51) DEASSIS GOMES DA SILVA

Cargo/Função:(3441) PROFESSOR EDUC. BASICA

Órgão cedente: SECRETARIA DE ESTADO DE EDUCACAO

Órgão cessionário: SECRETARIA DE ESTADO DE

EDUCACAO

A Partir de: 01/03/2024

Resolve: RETIFICAR o Ato nº, publicado no DOE de

Evento: DESIGNACAO P.E.B - SEM ONUS - Sem Ressarcimento

Processo N.: 1000004419194

Nome: (287365/1) DEBORA FERNANDES FONTES

Cargo/Função:(3441) PROFESSOR EDUC. BASICA

Órgão cedente: SECRETARIA DE ESTADO DE EDUCACAO

Órgão cessionário: SECRETARIA DE ESTADO DE

EDUCACAO

A Partir de: 01/03/2024

Resolve: RETIFICAR o Ato nº, publicado no DOE de

Evento: DESIGNACAO P.E.B - SEM ONUS - Sem Ressarcimento

Processo N.: 1000004407227

Nome: (210980/18) EDIVALDO PIOVEZANA

Cargo/Função:(3441) PROFESSOR EDUC. BASICA

Órgão cedente: SECRETARIA DE ESTADO DE EDUCACAO

Órgão cessionário: SECRETARIA DE ESTADO DE

EDUCACAO

A Partir de: 01/03/2024

Resolve: RETIFICAR o Ato nº, publicado no DOE de

Evento: DESIGNACAO P.E.B - SEM ONUS - Sem Ressarcimento

Processo N.: 1000004407693

Nome: (100535/11) ELIEL AZAMBUJA DE SOUZA

Cargo/Função:(3441) PROFESSOR EDUC. BASICA

Órgão cedente: SECRETARIA DE ESTADO DE EDUCACAO

Órgão cessionário: SECRETARIA DE ESTADO DE

EDUCACAO

A Partir de: 01/03/2024

Resolve: RETIFICAR o Ato nº, publicado no DOE de

Evento: DESIGNACAO P.E.B - SEM ONUS - Sem Ressarcimento

Processo N.: 1000004407147

Nome: (288810/1) ELIZA HELENA POLICARPO DE

OLIVEIRA

Cargo/Função:(3441) PROFESSOR EDUC. BASICA

Órgão cedente: SECRETARIA DE ESTADO DE EDUCACAO

Órgão cessionário: SECRETARIA DE ESTADO DE

EDUCACAO

A Partir de: 01/03/2024

Resolve: RETIFICAR o Ato nº, publicado no DOE de

Evento: DESIGNACAO P.E.B - SEM ONUS - Sem Ressarcimento

Processo N.: 1000004427829

Nome: (59225/10) EULALIA SANDRA ZAMBIASI

Cargo/Função:(3441) PROFESSOR EDUC. BASICA

Órgão cedente: SECRETARIA DE ESTADO DE EDUCACAO

Órgão cessionário: SECRETARIA DE ESTADO DE

EDUCACAO

A Partir de: 01/03/2024

Resolve: RETIFICAR o Ato nº, publicado no DOE de

Evento: DESIGNACAO P.E.B - SEM ONUS - Sem Ressarcimento

Processo N.: 1000004419233

Nome: (253693/13) FABIAN DIEGO DE CASTRO

RODRIGUES

Cargo/Função:(3441) PROFESSOR EDUC. BASICA

Órgão cedente: SECRETARIA DE ESTADO DE EDUCACAO

Órgão cessionário: SECRETARIA DE ESTADO DE

EDUCACAO

A Partir de: 01/03/2024

Resolve: RETIFICAR o Ato nº, publicado no DOE de

Evento: DESIGNACAO P.E.B - SEM ONUS - Sem Ressarcimento

Processo N.: 1000004427896

Nome: (286923/1) FLAVIO RAMOS DE MATTOS

Cargo/Função:(3441) PROFESSOR EDUC. BASICA

Órgão cedente: SECRETARIA DE ESTADO DE EDUCACAO

Órgão cessionário: SECRETARIA DE ESTADO DE

EDUCACAO

A Partir de: 01/03/2024

Resolve: RETIFICAR o Ato nº, publicado no DOE de

Evento: DESIGNACAO P.E.B - SEM ONUS - Sem Ressarcimento

Processo N.: 1000004419218

Nome: (100708/36) FRANCISLENE APARECIDA

RODRIGUES DA SILVA

Cargo/Função:(3441) PROFESSOR EDUC. BASICA

Órgão cedente: SECRETARIA DE ESTADO DE EDUCACAO

Órgão cessionário: SECRETARIA DE ESTADO DE

EDUCACAO

A Partir de: 01/03/2024

Resolve: RETIFICAR o Ato nº, publicado no DOE de

Evento: DESIGNACAO P.E.B - SEM ONUS - Sem Ressarcimento

Processo N.: 1000004407262

Nome: (70605/14) GISLENE TRINDADE BOABAI

BRANDAO

Cargo/Função:(3441) PROFESSOR EDUC. BASICA

Órgão cedente: SECRETARIA DE ESTADO DE EDUCACAO

Órgão cessionário: SECRETARIA DE ESTADO DE

EDUCACAO

A Partir de: 01/03/2024

Resolve: RETIFICAR o Ato nº, publicado no DOE de

Evento: DESIGNACAO P.E.B - SEM ONUS - Sem Ressarcimento

Processo N.: 1000004407593

Nome: (302630/1) GLEYZE VILARIM RODRIGUES DOS

SANTOS

Cargo/Função:(3441) PROFESSOR EDUC. BASICA

Órgão cedente: SECRETARIA DE ESTADO DE EDUCACAO

Órgão cessionário: SECRETARIA DE ESTADO DE

EDUCACAO

A Partir de: 01/03/2024

Resolve: RETIFICAR o Ato nº, publicado no DOE de
 Evento: DESIGNACAO P.E.B - SEM ONUS - Sem Ressarcimento
 Processo N.: 1000004427942
 Nome: (82963/33) HANDERSON RODRIGO ALVES
 Cargo/Função:(3441) PROFESSOR EDUC. BASICA
 Órgão cedente: SECRETARIA DE ESTADO DE EDUCACAO
 Órgão cessionário: SECRETARIA DE ESTADO DE

EDUCACAO

A Partir de: 01/03/2024

Resolve: RETIFICAR o Ato nº, publicado no DOE de
 Evento: DESIGNACAO P.E.B - SEM ONUS - Sem Ressarcimento
 Processo N.: 1000004427960
 Nome: (302786/1) HELITON JANIO GOMES ROSA
 Cargo/Função:(3441) PROFESSOR EDUC. BASICA
 Órgão cedente: SECRETARIA DE ESTADO DE EDUCACAO
 Órgão cessionário: SECRETARIA DE ESTADO DE

EDUCACAO

A Partir de: 01/03/2024

Resolve: RETIFICAR o Ato nº, publicado no DOE de
 Evento: DESIGNACAO P.E.B - SEM ONUS - Sem Ressarcimento
 Processo N.: 1000004428551
 Nome: (206991/15) JANAINA CARDOSO DE ANDRADE
 Cargo/Função:(3441) PROFESSOR EDUC. BASICA
 Órgão cedente: SECRETARIA DE ESTADO DE EDUCACAO
 Órgão cessionário: SECRETARIA DE ESTADO DE

EDUCACAO

A Partir de: 01/03/2024

Resolve: RETIFICAR o Ato nº, publicado no DOE de
 Evento: DESIGNACAO P.E.B - SEM ONUS - Sem Ressarcimento
 Processo N.: 1000004407554
 Nome: (120805/5) JANE MARIA PINHEIRO GODOI
 Cargo/Função:(3441) PROFESSOR EDUC. BASICA
 Órgão cedente: SECRETARIA DE ESTADO DE EDUCACAO
 Órgão cessionário: SECRETARIA DE ESTADO DE

EDUCACAO

A Partir de: 01/03/2024

Resolve: RETIFICAR o Ato nº, publicado no DOE de
 Evento: DESIGNACAO P.E.B - SEM ONUS - Sem Ressarcimento
 Processo N.: 1000004407566
 Nome: (202575/18) JEFFERSSON DIAS DUARTE
 Cargo/Função:(3441) PROFESSOR EDUC. BASICA
 Órgão cedente: SECRETARIA DE ESTADO DE EDUCACAO
 Órgão cessionário: SECRETARIA DE ESTADO DE

EDUCACAO

A Partir de: 01/03/2024

Resolve: RETIFICAR o Ato nº, publicado no DOE de
 Evento: DESIGNACAO P.E.B - SEM ONUS - Sem Ressarcimento
 Processo N.: 1000004407603
 Nome: (271658/11) JOELMA PIRES DOS REIS
 Cargo/Função:(3441) PROFESSOR EDUC. BASICA
 Órgão cedente: SECRETARIA DE ESTADO DE EDUCACAO
 Órgão cessionário: SECRETARIA DE ESTADO DE

EDUCACAO

A Partir de: 01/03/2024

Resolve: RETIFICAR o Ato nº, publicado no DOE de
 Evento: DESIGNACAO P.E.B - SEM ONUS - Sem Ressarcimento
 Processo N.: 1000004407316
 Nome: (33977/57) JONAS BENEDITO DA CRUZ
 Cargo/Função:(3441) PROFESSOR EDUC. BASICA
 Órgão cedente: SECRETARIA DE ESTADO DE EDUCACAO
 Órgão cessionário: SECRETARIA DE ESTADO DE

EDUCACAO

A Partir de: 01/03/2024

Resolve: RETIFICAR o Ato nº, publicado no DOE de
 Evento: DESIGNACAO P.E.B - SEM ONUS - Sem Ressarcimento
 Processo N.: 1000004407811
 Nome: (140595/2) JOSE APARECIDO ALVES DA SILVA
 Cargo/Função:(3441) PROFESSOR EDUC. BASICA
 Órgão cedente: SECRETARIA DE ESTADO DE EDUCACAO
 Órgão cessionário: SECRETARIA DE ESTADO DE

EDUCACAO

A Partir de: 01/03/2024

Resolve: RETIFICAR o Ato nº, publicado no DOE de
 Evento: DESIGNACAO P.E.B - SEM ONUS - Sem Ressarcimento
 Processo N.: 1000004407137
 Nome: (47981/62) JOSEMAR VENTURA DA SILVA
 Cargo/Função:(3441) PROFESSOR EDUC. BASICA
 Órgão cedente: SECRETARIA DE ESTADO DE EDUCACAO
 Órgão cessionário: SECRETARIA DE ESTADO DE

EDUCACAO

A Partir de: 01/03/2024

Resolve: RETIFICAR o Ato nº, publicado no DOE de
 Evento: DESIGNACAO P.E.B - SEM ONUS - Sem Ressarcimento
 Processo N.: 1000004419222
 Nome: (234700/16) JOSIMARA RIVA
 Cargo/Função:(3441) PROFESSOR EDUC. BASICA
 Órgão cedente: SECRETARIA DE ESTADO DE EDUCACAO
 Órgão cessionário: SECRETARIA DE ESTADO DE

EDUCACAO

A Partir de: 01/03/2024

Resolve: RETIFICAR o Ato nº, publicado no DOE de
 Evento: DESIGNACAO P.E.B - SEM ONUS - Sem Ressarcimento
 Processo N.: 1000004407268
 Nome: (288076/1) JUCINEI DA SILVA ARRUDA
 Cargo/Função:(3441) PROFESSOR EDUC. BASICA
 Órgão cedente: SECRETARIA DE ESTADO DE EDUCACAO
 Órgão cessionário: SECRETARIA DE ESTADO DE

EDUCACAO

A Partir de: 01/03/2024

Resolve: RETIFICAR o Ato nº, publicado no DOE de
 Evento: DESIGNACAO P.E.B - SEM ONUS - Sem Ressarcimento
 Processo N.: 1000004407852
 Nome: (140137/1) LAURENTINO BERNARDES VIEIRA
 Cargo/Função:(3441) PROFESSOR EDUC. BASICA
 Órgão cedente: SECRETARIA DE ESTADO DE EDUCACAO
 Órgão cessionário: SECRETARIA DE ESTADO DE

EDUCACAO

A Partir de: 01/03/2024

Resolve: RETIFICAR o Ato nº, publicado no DOE de
 Evento: DESIGNACAO P.E.B - SEM ONUS - Sem Ressarcimento
 Processo N.: 1000004407853
 Nome: (140137/3) LAURENTINO BERNARDES VIEIRA
 Cargo/Função:(3441) PROFESSOR EDUC. BASICA
 Órgão cedente: SECRETARIA DE ESTADO DE EDUCACAO
 Órgão cessionário: SECRETARIA DE ESTADO DE

EDUCACAO

A Partir de: 01/03/2024

Resolve: RETIFICAR o Ato nº, publicado no DOE de
 Evento: DESIGNACAO P.E.B - SEM ONUS - Sem Ressarcimento
 Processo N.: 1000004407608
 Nome: (211958/3) LAURO NUNES DE SIQUEIRA
 Cargo/Função:(3441) PROFESSOR EDUC. BASICA
 Órgão cedente: SECRETARIA DE ESTADO DE EDUCACAO
 Órgão cessionário: SECRETARIA DE ESTADO DE

EDUCACAO

A Partir de: 01/03/2024

Resolve: RETIFICAR o Ato nº, publicado no DOE de
 Evento: DESIGNACAO P.E.B - SEM ONUS - Sem Ressarcimento
 Processo N.: 1000004407291
 Nome: (89127/14) LUCIDARIA PAES FERREIRA NUNES
 Cargo/Função:(3441) PROFESSOR EDUC. BASICA
 Órgão cedente: SECRETARIA DE ESTADO DE EDUCACAO
 Órgão cessionário: SECRETARIA DE ESTADO DE

EDUCACAO

A Partir de: 01/03/2024

Resolve: RETIFICAR o Ato nº, publicado no DOE de
 Evento: DESIGNACAO P.E.B - SEM ONUS - Sem Ressarcimento
 Processo N.: 1000004407142
 Nome: (113372/31) LUIS FERNANDO PEDROSO CORNELIO
 DA SILVA
 Cargo/Função:(3441) PROFESSOR EDUC. BASICA
 Órgão cedente: SECRETARIA DE ESTADO DE EDUCACAO
 Órgão cessionário: SECRETARIA DE ESTADO DE

EDUCACAO

A Partir de: 01/03/2024

Resolve: RETIFICAR o Ato nº, publicado no DOE de
 Evento: DESIGNACAO P.E.B - SEM ONUS - Sem Ressarcimento
 Processo N.: 1000004419219
 Nome: (141103/1) MAIZA LONGO MUSSATO
 Cargo/Função:(3441) PROFESSOR EDUC. BASICA
 Órgão cedente: SECRETARIA DE ESTADO DE EDUCACAO
 Órgão cessionário: SECRETARIA DE ESTADO DE

EDUCACAO

A Partir de: 01/03/2024

Resolve: RETIFICAR o Ato nº, publicado no DOE de
 Evento: DESIGNACAO P.E.B - SEM ONUS - Sem Ressarcimento
 Processo N.: 1000004407401
 Nome: (107105/11) MANOEL APARECIDO DA CRUZ
 FRANCA
 Cargo/Função:(3441) PROFESSOR EDUC. BASICA
 Órgão cedente: SECRETARIA DE ESTADO DE EDUCACAO
 Órgão cessionário: SECRETARIA DE ESTADO DE

EDUCACAO

A Partir de: 01/03/2024

Resolve: RETIFICAR o Ato nº, publicado no DOE de
 Evento: DESIGNACAO P.E.B - SEM ONUS - Sem Ressarcimento
 Processo N.: 1000004407705
 Nome: (121736/32) MARCIA APARECIDA CASSINI
 Cargo/Função:(3441) PROFESSOR EDUC. BASICA
 Órgão cedente: SECRETARIA DE ESTADO DE EDUCACAO
 Órgão cessionário: SECRETARIA DE ESTADO DE

EDUCACAO

A Partir de: 01/03/2024

Resolve: RETIFICAR o Ato nº, publicado no DOE de
 Evento: DESIGNACAO P.E.B - SEM ONUS - Sem Ressarcimento
 Processo N.: 1000004407272
 Nome: (60836/49) MARCIO HRYCYK
 Cargo/Função:(3441) PROFESSOR EDUC. BASICA
 Órgão cedente: SECRETARIA DE ESTADO DE EDUCACAO
 Órgão cessionário: SECRETARIA DE ESTADO DE

EDUCACAO

A Partir de: 01/03/2024

Resolve: RETIFICAR o Ato nº, publicado no DOE de
 Evento: DESIGNACAO P.E.B - SEM ONUS - Sem Ressarcimento
 Processo N.: 1000004427818
 Nome: (285941/1) MARIANA HONORIO DE ALENCASTRO
 Cargo/Função:(3441) PROFESSOR EDUC. BASICA
 Órgão cedente: SECRETARIA DE ESTADO DE EDUCACAO
 Órgão cessionário: SECRETARIA DE ESTADO DE

EDUCACAO

A Partir de: 01/03/2024

Resolve: RETIFICAR o Ato nº, publicado no DOE de
 Evento: DESIGNACAO P.E.B - SEM ONUS - Sem Ressarcimento
 Processo N.: 1000004407615
 Nome: (100204/32) MARISA BARREIROS DOS SANTOS
 Cargo/Função:(3441) PROFESSOR EDUC. BASICA
 Órgão cedente: SECRETARIA DE ESTADO DE EDUCACAO
 Órgão cessionário: SECRETARIA DE ESTADO DE

EDUCACAO

A Partir de: 01/03/2024

Resolve: RETIFICAR o Ato nº, publicado no DOE de
 Evento: DESIGNACAO P.E.B - SEM ONUS - Sem Ressarcimento
 Processo N.: 1000004407710
 Nome: (113968/21) MARY MARMO DA SILVA
 Cargo/Função:(3441) PROFESSOR EDUC. BASICA
 Órgão cedente: SECRETARIA DE ESTADO DE EDUCACAO
 Órgão cessionário: SECRETARIA DE ESTADO DE

EDUCACAO

A Partir de: 01/03/2024

Resolve: RETIFICAR o Ato nº, publicado no DOE de
 Evento: DESIGNACAO P.E.B - SEM ONUS - Sem Ressarcimento
 Processo N.: 1000004407710
 Nome: (95422/32) MEDIANE APARECIDA NUNES
 Cargo/Função:(3441) PROFESSOR EDUC. BASICA
 Órgão cedente: SECRETARIA DE ESTADO DE EDUCACAO
 Órgão cessionário: SECRETARIA DE ESTADO DE

EDUCACAO

A Partir de: 01/03/2024

Resolve: RETIFICAR o Ato nº, publicado no DOE de
 Evento: DESIGNACAO P.E.B - SEM ONUS - Sem Ressarcimento
 Processo N.: 1000004407640
 Nome: (212524/21) NAIARA SACHI DOS PASSOS
 Cargo/Função:(3441) PROFESSOR EDUC. BASICA
 Órgão cedente: SECRETARIA DE ESTADO DE EDUCACAO
 Órgão cessionário: SECRETARIA DE ESTADO DE

EDUCACAO

A Partir de: 01/03/2024

Resolve: RETIFICAR o Ato nº, publicado no DOE de
 Evento: DESIGNACAO P.E.B - SEM ONUS - Sem Ressarcimento
 Processo N.: 1000004419208
 Nome: (290009/1) NIELLE THAIS DA SILVA AMORIM BRITO
 Cargo/Função:(3441) PROFESSOR EDUC. BASICA
 Órgão cedente: SECRETARIA DE ESTADO DE EDUCACAO
 Órgão cessionário: SECRETARIA DE ESTADO DE

EDUCACAO

A Partir de: 01/03/2024

Resolve: RETIFICAR o Ato nº, publicado no DOE de
 Evento: DESIGNACAO P.E.B - SEM ONUS - Sem Ressarcimento
 Processo N.: 1000004428190
 Nome: (88851/20) NOEMI RODRIGUES DA CRUZ
 Cargo/Função:(3441) PROFESSOR EDUC. BASICA
 Órgão cedente: SECRETARIA DE ESTADO DE EDUCACAO
 Órgão cessionário: SECRETARIA DE ESTADO DE

EDUCACAO

A Partir de: 01/03/2024

Resolve: RETIFICAR o Ato nº, publicado no DOE de
 Evento: DESIGNACAO P.E.B - SEM ONUS - Sem Ressarcimento
 Processo N.: 1000004407275
 Nome: (34815/1) PEDRO PAULO DE LIMA
 Cargo/Função:(3441) PROFESSOR EDUC. BASICA
 Órgão cedente: SECRETARIA DE ESTADO DE EDUCACAO
 Órgão cessionário: SECRETARIA DE ESTADO DE

EDUCACAO

A Partir de: 01/03/2024

Resolve: RETIFICAR o Ato nº, publicado no DOE de
 Evento: DESIGNACAO P.E.B - SEM ONUS - Sem Ressarcimento
 Processo N.: 1000004407151
 Nome: (210941/19) RENATA FIGUEIREDO DA CRUZ
 Cargo/Função:(3441) PROFESSOR EDUC. BASICA
 Órgão cedente: SECRETARIA DE ESTADO DE EDUCACAO
 Órgão cessionário: SECRETARIA DE ESTADO DE

EDUCACAO

A Partir de: 01/03/2024

Resolve: RETIFICAR o Ato nº, publicado no DOE de
 Evento: DESIGNACAO P.E.B - SEM ONUS - Sem Ressarcimento
 Processo N.: 1000004407472
 Nome: (141427/1) RONALDO BENEDITO DOS SANTOS
 Cargo/Função:(3441) PROFESSOR EDUC. BASICA
 Órgão cedente: SECRETARIA DE ESTADO DE EDUCACAO
 Órgão cessionário: SECRETARIA DE ESTADO DE

EDUCACAO

A Partir de: 01/03/2024

Resolve: RETIFICAR o Ato nº, publicado no DOE de
 Evento: DESIGNACAO P.E.B - SEM ONUS - Sem Ressarcimento
 Processo N.: 1000004427949
 Nome: (39053/1) SANDRA REGINA CARBO LUCARELLI
 Cargo/Função:(3441) PROFESSOR EDUC. BASICA
 Órgão cedente: SECRETARIA DE ESTADO DE EDUCACAO
 Órgão cessionário: SECRETARIA DE ESTADO DE

EDUCACAO

A Partir de: 01/03/2024

Resolve: RETIFICAR o Ato nº, publicado no DOE de
 Evento: DESIGNACAO P.E.B - SEM ONUS - Sem Ressarcimento
 Processo N.: 1000004407588
 Nome: (290011/1) SILVANA DE AVILA DEL BARCO
 Cargo/Função:(3441) PROFESSOR EDUC. BASICA
 Órgão cedente: SECRETARIA DE ESTADO DE EDUCACAO
 Órgão cessionário: SECRETARIA DE ESTADO DE

EDUCACAO

A Partir de: 01/03/2024

Resolve: RETIFICAR o Ato nº, publicado no DOE de
 Evento: DESIGNACAO P.E.B - SEM ONUS - Sem Ressarcimento
 Processo N.: 1000004419248
 Nome: (222233/54) SILVANA PATROCINIA DE LIMA
 Cargo/Função:(3441) PROFESSOR EDUC. BASICA
 Órgão cedente: SECRETARIA DE ESTADO DE EDUCACAO
 Órgão cessionário: SECRETARIA DE ESTADO DE

EDUCACAO

A Partir de: 01/03/2024

Resolve: RETIFICAR o Ato nº, publicado no DOE de
 Evento: DESIGNACAO P.E.B - SEM ONUS - Sem Ressarcimento
 Processo N.: 1000004407509
 Nome: (65764/6) VITOR TEN CATEN
 Cargo/Função:(3441) PROFESSOR EDUC. BASICA
 Órgão cedente: SECRETARIA DE ESTADO DE EDUCACAO
 Órgão cessionário: SECRETARIA DE ESTADO DE

EDUCACAO

A Partir de: 01/03/2024

Resolve: RETIFICAR o Ato nº, publicado no DOE de
 Evento: DESIGNACAO P.E.B - SEM ONUS - Sem Ressarcimento
 Processo N.: 1000004419235
 Nome: (290405/1) WALFREDS CHAVES DA COSTA
 Cargo/Função:(3441) PROFESSOR EDUC. BASICA
 Órgão cedente: SECRETARIA DE ESTADO DE EDUCACAO
 Órgão cessionário: SECRETARIA DE ESTADO DE

EDUCACAO

A Partir de: 01/03/2024

PUBLICADA, REGISTRADA, CUMPRASE.
 Cuiabá-MT, 05 de Dezembro de 2024.
 Alan Resende Porto
 Secretário de Estado de Educação

SETASC

SECRETARIA DE ESTADO DE ASSISTÊNCIA SOCIAL E CIDADANIA

PORTARIA/SETASC/00009/2024

DE: 05/12/2024

O(A) Sec. de Estado de Assistência Social e Cidadania no uso de suas atribuições que lhes são conferidas por lei,

Resolve: DESIGNAR

Evento: Designação de Função/Função de Confiança

Processo N.:

Nome: (249705/1) CAMILA MONTEIRO DOS SANTOS GUARIM SOARES

Cargo/Função: (11665) FUNCAO DGA 10 LC/266 - ASSIST DE DIREÇÃO

Un. Adm: (903345) COORD DE GESTAO DE PESSOAS

A Partir de: 01/12/2024 Até31/12/2024

Processo N.: SETASC-PRO-2024/0884

Nome: (113738/5) LUZIA FERREIRA SOBRINHO ARRUDA SANTOS

Cargo/Função: (11665) FUNCAO DGA 10 LC/266 - ASSIST DE DIREÇÃO

Un. Adm: (903000) GAB SECRET ADJ PROG PROJ ESPEC ATENCAO FAMILIA

A Partir de: 01/12/2024 Até31/12/2024

PUBLICADA, REGISTRADA, CUMPRÁ-SE.

Cuiabá-MT, 05 de Dezembro de 2024.

Grasielle Paes da Silva Bugalho

Sec. de Estado de Assistência Social e Cidadania

Protocolo 1645617

BOLETIM DE PESSOAL/SETASC/00053/2024
05/12/2024

DE:

O(A) Sec. de Estado de Assistência Social e Cidadania no uso de suas atribuições que lhes são conferidas por lei,

Resolve: RETIFICAR

Evento: LICENCA PREMIO - GOZO

Processo N.: SETASC-PRO-2024/07593

Nome: (60002/2) ELIANA CRISTINA TEIXEIRA DA SILVA

Cargo/Função: (6027) ANALISTA DESENV ECON SOCIAL L 10050

Quinquênio de Referência: 24/12/2016 Ate 23/12/2021

A Partir de: 03/12/2024 Até01/01/2025

PUBLICADA, REGISTRADA, CUMPRÁ-SE.

Cuiabá-MT, 05 de Dezembro de 2024.

Grasielle Paes da Silva Bugalho

Sec. de Estado de Assistência Social e Cidadania

Protocolo 1645704

SECITEC

SECRETARIA DE ESTADO DE CIÊNCIA, TECNOLOGIA E INOVAÇÃO

PORTARIA/SECITECI/00075/2024

DE: 05/12/2024

O(A) Secretário de Estado de Ciência, Tecnologia e Inovação no uso de suas atribuições que lhes são conferidas por lei,

Resolve: DESIGNAR

Evento: DESIGNAÇÃO EM SUBSTITUIÇÃO CARGO EM COMISSÃO/ FUNÇÃO

Processo N.: SECITECI-PRO-2024/05152

Nome: (268311/4) ANA PAULA DALMAS RODRIGUES

A Partir de: 02/12/2024 Até 16/12/2024

Cargo/Função: (11689) FUNCAO DGA 5 LC/266

Substituído: (82014/1) APARECIDA ADRIANE DE MORAES

NAVARRO

Un. Adm: (217271) COORD DE INTEGRACAO ESCOLA E COMUNIDADE

PUBLICADA, REGISTRADA, CUMPRÁ-SE.

Cuiabá-MT, 05 de Dezembro de 2024.

Allan Kardec Pinto Acosta Benitez

Secretário de Estado de Ciência, Tecnologia e Inovação

Protocolo 1645614

BOLETIM DE PESSOAL/SECITECI/00264/2024
05/12/2024

DE:

O(A) Secretário de Estado de Ciência, Tecnologia e Inovação no uso de suas atribuições que lhes são conferidas por lei,

Resolve: DEFERIR

Evento: LICENÇA P/ TRATAMENTO SAUDE/SEGURADO INSS

Processo N.:

Nome: (233624/2) MIRIAM RIBEIRO DUARTE KLAMT STOCK

Cargo/Função: (9385) PROFESSOR CEPROTEC

Un. Adm: (187070) DIR DA ESC TECN EST DE EDUC PROF E

TECNOL CUIABA

A Partir de: 01/11/2024 Até13/11/2024

PUBLICADA, REGISTRADA, CUMPRÁ-SE.

Cuiabá-MT, 05 de Dezembro de 2024.

Allan Kardec Pinto Acosta Benitez

Secretário de Estado de Ciência, Tecnologia e Inovação

Protocolo 1645696

BOLETIM DE PESSOAL/SECITECI/00265/2024
05/12/2024

DE:

O(A) Secretário de Estado de Ciência, Tecnologia e Inovação no uso de suas atribuições que lhes são conferidas por lei,

Resolve: DEFERIR

Evento: LICENCA PARA TRATAMENTO DE SAUDE

Processo N.:

Nome: (108746/5) GISLAINE DIAS FLORENTINO FERREIRA

Cargo/Função: (9385) PROFESSOR CEPROTEC

Un. Adm: (145610) COORD DE DESENVOLVIMENTO

EDUCACIONAL

A Partir de: 29/11/2024 Até26/02/2025

PUBLICADA, REGISTRADA, CUMPRÁ-SE.

Cuiabá-MT, 05 de Dezembro de 2024.

Allan Kardec Pinto Acosta Benitez

Secretário de Estado de Ciência, Tecnologia e Inovação

Protocolo 1645697

SEDEC

SECRETARIA DE ESTADO DE DESENVOLVIMENTO ECONÔMICO

PORTARIA/SEDEC/00075/2024

DE: 05/12/2024

O(A) Secretário de Estado de Desenvolvimento Economico no uso de suas atribuições que lhes são conferidas por lei,

Resolve: DESIGNAR

Evento: DESIGNAÇÃO EM SUBSTITUIÇÃO CARGO EM COMISSÃO/FUNÇÃO

Processo N.: SEDEC-CIN-2024/02580

Nome: (256057/1) ELIAS BATISTA DA SILVA

A Partir de: 09/12/2024 Até 18/12/2024

Cargo/Função: (11592) DGA-5 SERVIDOR

Substituído: (57466/1) SIMONE DAS GRACAS LARA PINTO

Un. Adm: (218090) COORD DE PROM DO TURISMO

PUBLICADA, REGISTRADA, CUMPRÁ-SE.

Cuiabá-MT, 05 de Dezembro de 2024.

Cesar Alberto Miranda Lima dos Santos Costa

Secretário de Estado de Desenvolvimento Economico

Protocolo 1645618

PORTARIA/SEDEC/00076/2024

DE: 05/12/2024

O(A) Secretário de Estado de Desenvolvimento Economico no uso de suas atribuições que lhes são conferidas por lei,

Resolve: CONCEDER

Evento: Gratificação Artigo 15 da Lei Complementar nº550/2014

Processo N.: PORTARIA Nº0112/2024/CGE/MT

Nome: (255332/1) MARCELO JOSE SABINO SILVESTRE

Função: PRESIDENTE

Un. Adm: (183407) COORD DE GESTAO DE PESSOAS

A Partir de: 01/11/2024 Até30/11/2024

PUBLICADA, REGISTRADA, CUMPRÁ-SE.

Cuiabá-MT, 05 de Dezembro de 2024.

Cesar Alberto Miranda Lima dos Santos Costa

Secretário de Estado de Desenvolvimento Economico

Protocolo 1645619

BOLETIM DE PESSOAL/SEDEC/00106/2024

05/12/2024

DE:

O(A) Secretário de Estado de Desenvolvimento Economico no uso de suas atribuições que lhes são conferidas por lei,

Resolve: DEFERIR

Evento: LICENCA PREMIO - GOZO

Processo N.: SEDEC-REQ-2024/00200

Nome: (58444/1) ANGELA MARIA DA SILVA BASTOS ZUBA

Cargo/Função: (6027) ANALISTA DESENV ECON SOCIAL L 10050

Quinquênio de Referência: 01/03/2015 Ate 28/02/2020

A Partir de: 13/01/2025 Até22/01/2025

Processo N.: SEDEC-CIN-2024/02591

Nome: (256091/1) TIANNE CAROLINI DOS SANTOS MACEDO

Cargo/Função: (5365) TECNICO ADMINISTRATIVO L 10052

Quinquênio de Referência: 14/05/2014 Ate 13/07/2019

A Partir de: 09/12/2024 Até18/12/2024

PUBLICADA, REGISTRADA, CUMPRÁ-SE.

Cuiabá-MT, 05 de Dezembro de 2024.

Cesar Alberto Miranda Lima dos Santos Costa

Secretário de Estado de Desenvolvimento Economico

Protocolo 1645706

SECEL

SECRETARIA DE ESTADO DE CULTURA, ESPORTE E LAZER

TERMO COMPROMISSO/SECEL/00038/2024

05/12/2024

DE:

O(A) Sec. de Estado de Cultura, Esporte e Lazer no uso de suas atribuições que lhes são conferidas por lei,

Resolve: DISTRATAR - RESIDENTES

Objeto: TC RESIDÊNCIA TÉCNICA

Processo Nº: SECEL-TER-2024/04875

Residente: (317630/4) LUCAS MEDEIROS AMORIM

Cargo/Função: (15011) RESIDENTE TECNICO

Referência: 000 Carga Horária: 30 horas semanais

Un. Adm: (187496) COORD DO SISTEMA ESTADUAL DE

BIBLIOTECAS PUBLICAS

A Partir de: 03/12/2024

PUBLICADA, REGISTRADA, CUMPRÁ-SE.

Cuiabá-MT, 05 de Dezembro de 2024.

David Moura Pereira da Silva

Sec. de Estado de Cultura, Esporte e Lazer

Protocolo 1645594

SES

SECRETARIA DE ESTADO DE SAÚDE

PORTARIA/SES/00267/2024

DE: 05/12/2024

O(A) Secretário de Estado de Saúde no uso de suas atribuições que lhes são conferidas por lei,

Resolve: CONCEDER

Evento: Regime de Plantão SUS LC nº441/2011

Processo N.: SES-PRO-2024/90173

Nome: (93947/1) ADRIANA ALBUQUERQUE

Cargo/Função: (4946) PROFIS TEC NIV MEDIO SERV SAUDE SUS

Referência: D-008 Carga Horária: 40H

Un. Adm: (197041) COORD DO SERVICO DE ATEND MOVEL DE

URGENCIA SAMU

A Partir de: 19/09/2024 Até29/09/2024

Qtde Plantões: 4

Processo N.: SES-PRO-2024/90173

Nome: (95529/1) AECIO DIAS DE ARRUDA

Cargo/Função: (4946) PROFIS TEC NIV MEDIO SERV SAUDE SUS

Referência: D-008 Carga Horária: 40H

Un. Adm: (197041) COORD DO SERVICO DE ATEND MOVEL DE

URGENCIA SAMU

A Partir de: 01/09/2024 Até30/09/2024

Qtde Plantões: 12

Processo N.: SES-PRO-2024/77285
Nome: (107321/1) AIRTON LIMA
Cargo/Função: (4946) PROFIS TEC NIV MEDIO SERV SAUDE SUS
Referência: D-007 Carga Horária: 40H
Un. Adm: (197017) GER DE ACOMP E CONTROLE DE
TRANSPLANTES
A Partir de: 03/09/2024 Até29/09/2024
Qtde Plantões: 12

Processo N.: SES-PRO-2024/89051
Nome: (319174/2) ALESSANDRO DE OLIVEIRA ARANTES
Cargo/Função: (12036) NIVEL SUPERIOR ASSISTENCIAL
Referência: 000 Carga Horária: 20H
Un. Adm: (151688) DIR DO ESCRITORIO REGIONAL DE SAUDE
DE SINOP
A Partir de: 01/02/2024 Até29/02/2024
Qtde Plantões: 5

Processo N.: SES-PRO-2024/90149
Nome: (315661/3) ANA PAULA DO ESPIRITO SANTO FERREIRA
Cargo/Função: (12036) NIVEL SUPERIOR ASSISTENCIAL
Referência: 000 Carga Horária: 40H
Un. Adm: (195707) HOSP REGIONAL DR ANTONIO CARLOS
SOUTO FONTES
A Partir de: 07/03/2024 Até30/03/2024
Qtde Plantões: 12

Processo N.: SES-PRO-2024/88391
Nome: (107282/1) BARSANULFO BENICIO DE PAULA
Cargo/Função: (4946) PROFIS TEC NIV MEDIO SERV SAUDE SUS
Referência: D-008 Carga Horária: 40H
Un. Adm: (195707) HOSP REGIONAL DR ANTONIO CARLOS
SOUTO FONTES
A Partir de: 02/04/2024 Até26/04/2024
Qtde Plantões: 13

Processo N.: SES-PRO-2024/80870
Nome: (324516/2) BRUNO RIBEIRO DE SOUZA
Cargo/Função: (12040) NIVEL AUXILIAR ASSISTENCIAL
Referência: 000 Carga Horária: 40H
Un. Adm: (195685) HOSP REGIONAL RONDONOPOLIS IRMA
ELZA GIOVANELLA
A Partir de: 01/08/2024 Até29/08/2024
Qtde Plantões: 13

Processo N.: SES-PRO-2024/90069
Nome: (280761/4) CARLA VERONICA RODRIGUES
Cargo/Função: (12038) NIVEL TECNICO ASSISTENCIAL
Referência: 000 Carga Horária: 24H
Un. Adm: (195707) HOSP REGIONAL DR ANTONIO CARLOS
SOUTO FONTES
A Partir de: 02/10/2024 Até26/10/2024
Qtde Plantões: 8

Processo N.: SES-PRO-2024/90173
Nome: (96672/1) CELI ALVES NEVES
Cargo/Função: (4946) PROFIS TEC NIV MEDIO SERV SAUDE SUS
Referência: D-008 Carga Horária: 30H
Un. Adm: (197041) COORD DO SERVICO DE ATEND MOVEL DE
URGENCIA SAMU
A Partir de: 02/09/2024 Até26/09/2024
Qtde Plantões: 10

Processo N.: SES-PRO-2024/90428
Nome: (86313/1) CELIA BEZERRA DOS SANTOS MEDEIROS
Cargo/Função: (4946) PROFIS TEC NIV MEDIO SERV SAUDE SUS
Referência: D-009 Carga Horária: 40H
Un. Adm: (195740) HOSP REGIONAL DE SINOP
A Partir de: 02/10/2024 Até30/10/2024
Qtde Plantões: 14

Processo N.: SES-PRO-2024/88471
Nome: (120654/1) CELIA REGINA GRANELLA
Cargo/Função: (4946) PROFIS TEC NIV MEDIO SERV SAUDE SUS
Referência: D-007 Carga Horária: 40H
Un. Adm: (195707) HOSP REGIONAL DR ANTONIO CARLOS
SOUTO FONTES
A Partir de: 02/03/2024 Até30/03/2024
Qtde Plantões: 13

Processo N.: SES-PRO-2024/90069
Nome: (280432/3) CLEBER DO NASCIMENTO
Cargo/Função: (12038) NIVEL TECNICO ASSISTENCIAL
Referência: 000 Carga Horária: 24H
Un. Adm: (195707) HOSP REGIONAL DR ANTONIO CARLOS
SOUTO FONTES
A Partir de: 01/10/2024 Até25/10/2024
Qtde Plantões: 8

Processo N.: SES-PRO-2024/90295
Nome: (322296/2) CLEOMAR PEREIRA DE SOUZA
Cargo/Função: (12038) NIVEL TECNICO ASSISTENCIAL
Referência: 000 Carga Horária: 40H
Un. Adm: (224316) COORD DE CLINICA MEDICA E PEDIATRICA
A Partir de: 02/10/2024 Até30/10/2024
Qtde Plantões: 14

Processo N.: SES-PRO-2024/80870
Nome: (319090/1) DAIANE AUREA DE JESUS
Cargo/Função: (12040) NIVEL AUXILIAR ASSISTENCIAL
Referência: 000 Carga Horária: 40H
Un. Adm: (195685) HOSP REGIONAL RONDONOPOLIS IRMA
ELZA GIOVANELLA
A Partir de: 07/08/2024 Até31/08/2024
Qtde Plantões: 13

Processo N.: SES-PRO-2024/90069
Nome: (300242/2) DANILO MORAES DE ARRUDA
Cargo/Função: (12038) NIVEL TECNICO ASSISTENCIAL
Referência: 000 Carga Horária: 24H
Un. Adm: (195707) HOSP REGIONAL DR ANTONIO CARLOS
SOUTO FONTES
A Partir de: 05/10/2024 Até28/10/2024
Qtde Plantões: 8

Processo N.: SES-PRO-2024/90116
Nome: (95460/1) DELVAN ALVES CARDOSO
Cargo/Função: (4946) PROFIS TEC NIV MEDIO SERV SAUDE SUS
Referência: D-008 Carga Horária: 40H
Un. Adm: (151475) DIR DO ESCRITORIO REG DE SAUDE DE
RONDONOPOLIS
A Partir de: 01/10/2024 Até29/10/2024
Qtde Plantões: 14

Processo N.: SES-PRO-2024/90116
Nome: (115241/3) ELENIR RODRIGUES DA LUZ
Cargo/Função: (4946) PROFIS TEC NIV MEDIO SERV SAUDE SUS
Referência: D-007 Carga Horária: 30H
Un. Adm: (151475) DIR DO ESCRITORIO REG DE SAUDE DE
RONDONOPOLIS
A Partir de: 02/10/2024 Até28/10/2024
Qtde Plantões: 10

Processo N.: SES-PRO-2024/90173
Nome: (90159/1) ELIANE CLAUDIA DA SILVA LEITE
Cargo/Função: (4946) PROFIS TEC NIV MEDIO SERV SAUDE SUS
Referência: D-009 Carga Horária: 40H
Un. Adm: (197041) COORD DO SERVICO DE ATEND MOVEL DE
URGENCIA SAMU
A Partir de: 01/09/2024 Até30/09/2024
Qtde Plantões: 14

Processo N.: SES-PRO-2024/90149

Nome: (315587/1) ELIANE DA CHAGA OLIVEIRA CAMPOS
Cargo/Função: (12036) NIVEL SUPERIOR ASSISTENCIAL
Referência: 000 Carga Horária: 40H
Un. Adm: (195707) HOSP REGIONAL DR ANTONIO CARLOS
SOUTO FONTES
A Partir de: 02/03/2024 Até31/03/2024
Qtde Plantões: 13

Processo N.: SES-PRO-2024/90173

Nome: (113116/1) EUZA MARIA MENDES
Cargo/Função: (4946) PROFIS TEC NIV MEDIO SERV SAUDE SUS
Referência: D-007 Carga Horária: 40H
Un. Adm: (197041) COORD DO SERVICO DE ATEND MOVEL DE
URGENCIA SAMU
A Partir de: 03/09/2024 Até29/09/2024
Qtde Plantões: 14

Processo N.: SES-PRO-2024/90069

Nome: (280426/5) GILVANE BEZERRA HURTADO
Cargo/Função: (12038) NIVEL TECNICO ASSISTENCIAL
Referência: 000 Carga Horária: 24H
Un. Adm: (195707) HOSP REGIONAL DR ANTONIO CARLOS
SOUTO FONTES
A Partir de: 03/10/2024 Até26/10/2024
Qtde Plantões: 8

Processo N.: SES-PRO-2024/90087

Nome: (280750/4) GLEDSON ANTONIO DE ANDRADE LOPES
Cargo/Função: (12044) NIVEL MEDIO ADMINISTRATIVO
Referência: 000 Carga Horária: 40H
Un. Adm: (195707) HOSP REGIONAL DR ANTONIO CARLOS
SOUTO FONTES
A Partir de: 02/10/2024 Até30/10/2024
Qtde Plantões: 14

Processo N.: SES-PRO-2024/89051

Nome: (325612/1) HESTEFANY TAWANA GAIOVSKI
Cargo/Função: (12036) NIVEL SUPERIOR ASSISTENCIAL
Referência: 000 Carga Horária: 20H
Un. Adm: (152005) DIR DO ESCRIT REG DE SAUDE SAO FELIX
DO ARAGUAIA
A Partir de: 05/02/2024 Até27/02/2024
Qtde Plantões: 5

Processo N.: SES-PRO-2024/90069

Nome: (297192/3) JACKSON MORAIS DA SILVA
Cargo/Função: (12038) NIVEL TECNICO ASSISTENCIAL
Referência: 000 Carga Horária: 24H
Un. Adm: (195707) HOSP REGIONAL DR ANTONIO CARLOS
SOUTO FONTES
A Partir de: 04/10/2024 Até27/10/2024
Qtde Plantões: 7

Processo N.: SES-PRO-2024/90134

Nome: (318237/1) JOAO CARLOS KULKKAMP
Cargo/Função: (12050) NIVEL FUNDAMENTAL
Referência: 000 Carga Horária: 40H
Un. Adm: (195740) HOSP REGIONAL DE SINOP
A Partir de: 01/10/2024 Até31/10/2024
Qtde Plantões: 14

Processo N.: SES-PRO-2024/90173

Nome: (114087/1) JOAO FRANCISCO SILVA
Cargo/Função: (4946) PROFIS TEC NIV MEDIO SERV SAUDE SUS
Referência: D-007 Carga Horária: 30H
Un. Adm: (197041) COORD DO SERVICO DE ATEND MOVEL DE
URGENCIA SAMU
A Partir de: 01/09/2024 Até28/09/2024
Qtde Plantões: 10

Processo N.: SES-PRO-2024/88399

Nome: (116959/1) JOSE LUIZ DE SOUZA NEVES
Cargo/Função: (4946) PROFIS TEC NIV MEDIO SERV SAUDE SUS
Referência: D-008 Carga Horária: 40H
Un. Adm: (195707) HOSP REGIONAL DR ANTONIO CARLOS
SOUTO FONTES
A Partir de: 02/04/2024 Até30/04/2024
Qtde Plantões: 14

Processo N.: SES-PRO-2024/60670

Nome: (58087/1) JOSE LUIZ PEREIRA DE OLIVEIRA
Cargo/Função: (4912) PROFIS TEC NIV SUPERIOR SERV SAUDE
SUS
Referência: D-010 Carga Horária: 30H
Un. Adm: (198544) SUPERINT DE ENFERMAGEM
A Partir de: 02/07/2024 Até30/07/2024
Qtde Plantões: 10

Processo N.: SES-PRO-2024/88472

Nome: (118510/1) JUAREZ CAMPOS RODRIGUES
Cargo/Função: (4946) PROFIS TEC NIV MEDIO SERV SAUDE SUS
Referência: D-007 Carga Horária: 40H
Un. Adm: (195707) HOSP REGIONAL DR ANTONIO CARLOS
SOUTO FONTES
A Partir de: 01/03/2024 Até31/03/2024
Qtde Plantões: 14

Processo N.: SES-PRO-2024/89051

Nome: (323012/1) JULIANA CAROLINE DENARDIN
Cargo/Função: (12036) NIVEL SUPERIOR ASSISTENCIAL
Referência: 000 Carga Horária: 20H
Un. Adm: (151688) DIR DO ESCRITORIO REGIONAL DE SAUDE
DE SINOP
A Partir de: 04/02/2024 Até28/02/2024
Qtde Plantões: 4

Processo N.: SES-PRO-2024/90173

Nome: (97063/1) LAELCIO JOSE DA COSTA
Cargo/Função: (4946) PROFIS TEC NIV MEDIO SERV SAUDE SUS
Referência: D-008 Carga Horária: 40H
Un. Adm: (197041) COORD DO SERVICO DE ATEND MOVEL DE
URGENCIA SAMU
A Partir de: 02/09/2024 Até28/09/2024
Qtde Plantões: 12

Processo N.: SES-PRO-2024/78008

Nome: (284273/3) LEILIANE ARAUJO
Cargo/Função: (12038) NIVEL TECNICO ASSISTENCIAL
Referência: 000 Carga Horária: 40H
Un. Adm: (198544) SUPERINT DE ENFERMAGEM
A Partir de: 03/09/2024 Até29/09/2024
Qtde Plantões: 14

Processo N.: SES-PRO-2024/78008

Nome: (306583/3) LEONARDO GOMES DA SILVA
Cargo/Função: (12038) NIVEL TECNICO ASSISTENCIAL
Referência: 000 Carga Horária: 40H
Un. Adm: (198544) SUPERINT DE ENFERMAGEM
A Partir de: 01/09/2024 Até29/09/2024
Qtde Plantões: 14

Processo N.: SES-PRO-2024/78008

Nome: (294735/4) LINDAMIRA FERREIRA LEITE
Cargo/Função: (12038) NIVEL TECNICO ASSISTENCIAL
Referência: 000 Carga Horária: 40H
Un. Adm: (198544) SUPERINT DE ENFERMAGEM
A Partir de: 02/09/2024 Até30/09/2024
Qtde Plantões: 8

Processo N.: SES-PRO-2024/90173
 Nome: (91823/2) LUCIANE MARIA REIS
 Cargo/Função: (4946) PROFIS TEC NIV MEDIO SERV SAUDE SUS
 Referência: D-008 Carga Horária: 30H
 Un. Adm: (197041) COORD DO SERVICO DE ATEND MOVEL DE URGENCIA SAMU
 A Partir de: 04/09/2024 Até25/09/2024
 Qtde Plantões: 10

Processo N.: SES-PRO-2024/88472
 Nome: (94506/1) LUCILENE FELIX TOLEDO
 Cargo/Função: (4946) PROFIS TEC NIV MEDIO SERV SAUDE SUS
 Referência: D-008 Carga Horária: 40H
 Un. Adm: (195707) HOSP REGIONAL DR ANTONIO CARLOS
 SOUTO FONTES
 A Partir de: 01/03/2024 Até27/03/2024
 Qtde Plantões: 13

Processo N.: SES-PRO-2024/90069
 Nome: (280427/4) LUCINEIDE DANTAS EMILIANO
 Cargo/Função: (12038) NIVEL TECNICO ASSISTENCIAL
 Referência: 000 Carga Horária: 24H
 Un. Adm: (195707) HOSP REGIONAL DR ANTONIO CARLOS
 SOUTO FONTES
 A Partir de: 01/10/2024 Até25/10/2024
 Qtde Plantões: 8

Processo N.: SES-PRO-2024/90069
 Nome: (207608/8) LUZIA HILARIO PEDROSO LINO
 Cargo/Função: (12038) NIVEL TECNICO ASSISTENCIAL
 Referência: 000 Carga Horária: 24H
 Un. Adm: (195707) HOSP REGIONAL DR ANTONIO CARLOS
 SOUTO FONTES
 A Partir de: 03/10/2024 Até21/10/2024
 Qtde Plantões: 7

Processo N.: SES-PRO-2024/78008
 Nome: (268787/6) MARCIA CRISTINA BARBOZA DE SOUZA
 Cargo/Função: (12038) NIVEL TECNICO ASSISTENCIAL
 Referência: 000 Carga Horária: 40H
 Un. Adm: (198544) SUPERINT DE ENFERMAGEM
 A Partir de: 01/09/2024 Até27/09/2024
 Qtde Plantões: 14

Processo N.: SES-PRO-2024/90361
 Nome: (329588/1) MARCIA CRISTINA DE MATOS
 Cargo/Função: (12036) NIVEL SUPERIOR ASSISTENCIAL
 Referência: 000 Carga Horária: 40H
 Un. Adm: (195740) HOSP REGIONAL DE SINOP
 A Partir de: 02/09/2024 Até26/09/2024
 Qtde Plantões: 13

Processo N.: SES-PRO-2024/78008
 Nome: (280242/5) MARCIA MARQUES DE LIMA
 Cargo/Função: (12038) NIVEL TECNICO ASSISTENCIAL
 Referência: 000 Carga Horária: 40H
 Un. Adm: (198544) SUPERINT DE ENFERMAGEM
 A Partir de: 05/09/2024 Até29/09/2024
 Qtde Plantões: 13

Processo N.: SES-PRO-2024/78008
 Nome: (219986/6) MARCIELI FAVERO FERNEDA
 Cargo/Função: (12038) NIVEL TECNICO ASSISTENCIAL
 Referência: 000 Carga Horária: 40H
 Un. Adm: (198544) SUPERINT DE ENFERMAGEM
 A Partir de: 02/09/2024 Até30/09/2024
 Qtde Plantões: 14

Processo N.: SES-PRO-2024/78008
 Nome: (281489/4) MARIA APARECIDA DA SILVA
 Cargo/Função: (12038) NIVEL TECNICO ASSISTENCIAL
 Referência: 000 Carga Horária: 40H
 Un. Adm: (198544) SUPERINT DE ENFERMAGEM
 A Partir de: 01/09/2024 Até25/09/2024
 Qtde Plantões: 14

Processo N.: SES-PRO-2024/78008
 Nome: (281826/5) MARIA DE FATIMA DA SILVA
 Cargo/Função: (12038) NIVEL TECNICO ASSISTENCIAL
 Referência: 000 Carga Horária: 40H
 Un. Adm: (198544) SUPERINT DE ENFERMAGEM
 A Partir de: 01/09/2024 Até29/09/2024
 Qtde Plantões: 13

Processo N.: SES-PRO-2024/78008
 Nome: (120592/8) MARIA ELIANE RAMOS DOS SANTOS
 Cargo/Função: (12038) NIVEL TECNICO ASSISTENCIAL
 Referência: 000 Carga Horária: 40H
 Un. Adm: (198544) SUPERINT DE ENFERMAGEM
 A Partir de: 02/09/2024 Até30/09/2024
 Qtde Plantões: 14

Processo N.: SES-PRO-2024/78008
 Nome: (279093/5) MARIA HELENA DE SOUZA SILVA
 Cargo/Função: (12038) NIVEL TECNICO ASSISTENCIAL
 Referência: 000 Carga Horária: 40H
 Un. Adm: (198544) SUPERINT DE ENFERMAGEM
 A Partir de: 02/09/2024 Até30/09/2024
 Qtde Plantões: 14

Processo N.: SES-PRO-2024/78008
 Nome: (281775/5) MARIA HUMBELINA BARBOSA DE ALMEIDA
 Cargo/Função: (12038) NIVEL TECNICO ASSISTENCIAL
 Referência: 000 Carga Horária: 40H
 Un. Adm: (198544) SUPERINT DE ENFERMAGEM
 A Partir de: 02/09/2024 Até30/09/2024
 Qtde Plantões: 12

Processo N.: SES-PRO-2024/78008
 Nome: (207613/7) MARIA MARTA CACIANO DA SILVA TAVARES
 Cargo/Função: (12038) NIVEL TECNICO ASSISTENCIAL
 Referência: 000 Carga Horária: 40H
 Un. Adm: (198544) SUPERINT DE ENFERMAGEM
 A Partir de: 01/09/2024 Até23/09/2024
 Qtde Plantões: 11

Processo N.: SES-PRO-2024/90069
 Nome: (297127/4) MARIELLI ALEXANDRA DO NASCIMENTO BENEVIDES
 Cargo/Função: (12038) NIVEL TECNICO ASSISTENCIAL
 Referência: 000 Carga Horária: 24H
 Un. Adm: (195707) HOSP REGIONAL DR ANTONIO CARLOS
 SOUTO FONTES
 A Partir de: 04/10/2024 Até29/10/2024
 Qtde Plantões: 7

Processo N.: SES-PRO-2024/90428
 Nome: (90062/1) MARILENE FERRAZ RITTER
 Cargo/Função: (4946) PROFIS TEC NIV MEDIO SERV SAUDE SUS
 Referência: D-008 Carga Horária: 40H
 Un. Adm: (195740) HOSP REGIONAL DE SINOP
 A Partir de: 01/10/2024 Até29/10/2024
 Qtde Plantões: 14

Processo N.: SES-PRO-2024/78008
 Nome: (315129/2) MARIZANGELA ALVES LOPES DA SILVA
 Cargo/Função: (12038) NIVEL TECNICO ASSISTENCIAL
 Referência: 000 Carga Horária: 40H
 Un. Adm: (198544) SUPERINT DE ENFERMAGEM
 A Partir de: 01/09/2024 Até23/09/2024
 Qtde Plantões: 11

Processo N.: SES-PRO-2024/90149
 Nome: (319585/2) MARLENE CONCEICAO SILVA MEIRA
 Cargo/Função: (12036) NIVEL SUPERIOR ASSISTENCIAL
 Referência: 000 Carga Horária: 40H
 Un. Adm: (195707) HOSP REGIONAL DR ANTONIO CARLOS
 SOUTO FONTES
 A Partir de: 03/03/2024 Até31/03/2024
 Qtde Plantões: 13

Processo N.: SES-PRO-2024/90508

Nome: (281737/6) MAURICLEIA MEDEIROS DA SILVA RODRIGUES
Cargo/Função: (12036) NIVEL SUPERIOR ASSISTENCIAL
Referência: 000 Carga Horária: 40H
Un. Adm: (195707) HOSP REGIONAL DR ANTONIO CARLOS
SOUTO FONTES
A Partir de: 02/01/2024 Até28/01/2024
Qtde Plantões: 13

Processo N.: SES-PRO-2024/78008

Nome: (294890/4) MEIRE RIBEIRO DA SILVA SANTOS
Cargo/Função: (12038) NIVEL TECNICO ASSISTENCIAL
Referência: 000 Carga Horária: 40H
Un. Adm: (198544) SUPERINT DE ENFERMAGEM
A Partir de: 01/09/2024 Até29/09/2024
Qtde Plantões: 13

Processo N.: SES-PRO-2024/75601

Nome: (315526/1) MICHELE APARECIDA WARGINHAK
Cargo/Função: (12038) NIVEL TECNICO ASSISTENCIAL
Referência: 000 Carga Horária: 40H
Un. Adm: (197041) COORD DO SERVICO DE ATEND MOVEL DE
URGENCIA SAMU
A Partir de: 03/01/2024 Até28/01/2024
Qtde Plantões: 12

Processo N.: SES-PRO-2024/90295

Nome: (295192/4) NICELIA DE SOUZA RIBEIRO
Cargo/Função: (12038) NIVEL TECNICO ASSISTENCIAL
Referência: 000 Carga Horária: 40H
Un. Adm: (224316) COORD DE CLINICA MEDICA E PEDIATRICA
A Partir de: 01/10/2024 Até15/10/2024
Qtde Plantões: 14

Processo N.: SES-PRO-2024/90069

Nome: (333367/1) PATRICIA MACEDO BERNARDES COVELO
Cargo/Função: (12038) NIVEL TECNICO ASSISTENCIAL
Referência: 000 Carga Horária: 24H
Un. Adm: (195707) HOSP REGIONAL DR ANTONIO CARLOS
SOUTO FONTES
A Partir de: 03/10/2024 Até28/10/2024
Qtde Plantões: 8

Processo N.: SES-PRO-2024/90295

Nome: (333127/1) PAULA ADRIANA SALLES ESTRELA
SALESBRAM
Cargo/Função: (12038) NIVEL TECNICO ASSISTENCIAL
Referência: 000 Carga Horária: 40H
Un. Adm: (224316) COORD DE CLINICA MEDICA E PEDIATRICA
A Partir de: 01/10/2024 Até31/10/2024
Qtde Plantões: 14

Processo N.: SES-PRO-2024/88396

Nome: (116025/1) ROGERIO DIAS DA CUNHA RAMSDORF
Cargo/Função: (4912) PROFIS TEC NIV SUPERIOR SERV SAUDE
SUS
Referência: D-007 Carga Horária: 40H
Un. Adm: (195707) HOSP REGIONAL DR ANTONIO CARLOS
SOUTO FONTES
A Partir de: 02/04/2024 Até28/04/2024
Qtde Plantões: 14

Processo N.: SES-PRO-2024/88890

Nome: (106339/1) RUDIMAR MENEGOTTO
Cargo/Função: (4912) PROFIS TEC NIV SUPERIOR SERV SAUDE
SUS
Referência: D-007 Carga Horária: 40H
Un. Adm: (151688) DIR DO ESCRITORIO REGIONAL DE SAUDE
DE SINOP
A Partir de: 03/02/2024 Até28/02/2024
Qtde Plantões: 13

Processo N.: SES-PRO-2024/89051

Nome: (330862/1) SABINA PIRES PISETTI DORETO
Cargo/Função: (12036) NIVEL SUPERIOR ASSISTENCIAL
Referência: 000 Carga Horária: 20H
Un. Adm: (151688) DIR DO ESCRITORIO REGIONAL DE SAUDE
DE SINOP
A Partir de: 02/02/2024 Até25/02/2024
Qtde Plantões: 4

Processo N.: SES-PRO-2024/90069

Nome: (296095/5) SELMA CARDOSO NEVES
Cargo/Função: (12038) NIVEL TECNICO ASSISTENCIAL
Referência: 000 Carga Horária: 24H
Un. Adm: (195707) HOSP REGIONAL DR ANTONIO CARLOS
SOUTO FONTES
A Partir de: 01/10/2024 Até24/10/2024
Qtde Plantões: 8

Processo N.: SES-PRO-2024/90069

Nome: (281029/3) SUELY CRISTINA DOS SANTOS
Cargo/Função: (12038) NIVEL TECNICO ASSISTENCIAL
Referência: 000 Carga Horária: 24H
Un. Adm: (195707) HOSP REGIONAL DR ANTONIO CARLOS
SOUTO FONTES
A Partir de: 01/10/2024 Até29/10/2024
Qtde Plantões: 8

Processo N.: SES-PRO-2024/90116

Nome: (69394/2) TANIA APARECIDA DOS REIS
Cargo/Função: (4946) PROFIS TEC NIV MEDIO SERV SAUDE SUS
Referência: D-009 Carga Horária: 40H
Un. Adm: (151475) DIR DO ESCRITORIO REG DE SAUDE DE
RONDONOPOLIS
A Partir de: 02/10/2024 Até31/10/2024
Qtde Plantões: 13

Processo N.: SES-PRO-2024/80709

Nome: (320856/1) VALDEREZA GOMES DA SILVA
Cargo/Função: (12036) NIVEL SUPERIOR ASSISTENCIAL
Referência: 000 Carga Horária: 30H
Un. Adm: (195758) HOSP ESTADUAL LOUSITE FERREIRA DA
SILVA
A Partir de: 12/07/2022 Até31/07/2022
Qtde Plantões: 7

Processo N.: SES-PRO-2024/88535

Nome: (94425/1) VALDSON ANDRE CAMPOS ROSA
Cargo/Função: (4946) PROFIS TEC NIV MEDIO SERV SAUDE SUS
Referência: D-008 Carga Horária: 40H
Un. Adm: (195707) HOSP REGIONAL DR ANTONIO CARLOS
SOUTO FONTES
A Partir de: 03/01/2024 Até31/01/2024
Qtde Plantões: 13

Processo N.: SES-PRO-2024/90683

Nome: (294757/3) VALQUIRIA ROCHA DE LIMA
Cargo/Função: (12036) NIVEL SUPERIOR ASSISTENCIAL
Referência: 000 Carga Horária: 40H
Un. Adm: (195740) HOSP REGIONAL DE SINOP
A Partir de: 02/05/2024 Até28/05/2024
Qtde Plantões: 14

Processo N.: SES-PRO-2024/90698

Nome: (321909/1) VANILZES SILVA DE CASTRO
Cargo/Função: (12038) NIVEL TECNICO ASSISTENCIAL
Referência: 000 Carga Horária: 40H
Un. Adm: (224294) COORD DE ENFERMAGEM CIRURGICA E
CME
A Partir de: 01/06/2024 Até29/06/2024
Qtde Plantões: 14

5 de dezembro de 2024

Processo N.: SES-PRO-2024/90069

Nome: (226161/8) WAGNER LUIZ DE OLIVEIRA CAETANO
Cargo/Função: (12038) NIVEL TECNICO ASSISTENCIAL
Referência: 000 Carga Horária: 24H
Un. Adm: (195707) HOSP REGIONAL DR ANTONIO CARLOS SOUTO FONTES
A Partir de: 02/10/2024 Até 29/10/2024
Qtde Plantões: 8

Processo N.: SES-PRO-2024/88399

Nome: (94400/1) WALMIR SOARES MAIA
Cargo/Função: (4946) PROFIS TEC NIV MEDIO SERV SAUDE SUS
Referência: D-008 Carga Horária: 40H
Un. Adm: (195707) HOSP REGIONAL DR ANTONIO CARLOS SOUTO FONTES
A Partir de: 03/04/2024 Até 29/04/2024
Qtde Plantões: 13

PUBLICADA, REGISTRADA, CUMpra-SE.
Cuiabá-MT, 05 de Dezembro de 2024.
Gilberto Gomes de Figueiredo
Secretário de Estado de Saúde

Protocolo 1645634

BOLETIM DE PESSOAL/SES/01960/2024
05/12/2024

DE:

O(A) Secretário de Estado de Saúde no uso de suas atribuições que lhes são conferidas por lei,

Resolve: REMOVER

Evento: Remoção Interna a Pedido

Processo N.: SES-PRO-2024/94310

Nome: (86139/1) LEONILDE DA APARECIDA LAUDELINO GRASSI
Cargo/Função: (4989) PROFIS APOIO SERV SAUDE SUS
Para Un. Adm: (195693) HOSP REGIONAL DE SORRISO
A Partir de: 03/12/2024

Processo N.: SES-PRO-2024/94996

Nome: (347791/1) PAMELA CRISTINA DA ROCHA
Cargo/Função: (4912) PROFIS TEC NIV SUPERIOR SERV SAUDE SUS
Para Un. Adm: (216208) COORD DE PROV E MOVIMENT DE PESSOAL
A Partir de: 03/12/2024

PUBLICADA, REGISTRADA, CUMpra-SE.
Cuiabá-MT, 05 de Dezembro de 2024.
Gilberto Gomes de Figueiredo
Secretário de Estado de Saúde

Protocolo 1645725

BOLETIM DE PESSOAL/SES/01961/2024
05/12/2024

DE:

O(A) Secretário de Estado de Saúde no uso de suas atribuições que lhes são conferidas por lei,

Resolve: CONCEDER

Evento: ADICIONAL NOTURNO

Processo N.: SES-PRO-2024/80393

Nome: (325479/1) ADRIANA DO NASCIMENTO VINHAL
Cargo/Função: (12038) NIVEL TECNICO ASSISTENCIAL
Un. Adm: (195758) HOSP ESTADUAL LOUSITE FERREIRA DA SILVA
A Partir de: 03/09/2024 Até 03/09/2024
Quantidade: 56 horas

Processo N.: SES-PRO-2024/86609

Nome: (281262/5) ANTONIO MARCOS DA SILVA CRUZ
Cargo/Função: (12038) NIVEL TECNICO ASSISTENCIAL
Un. Adm: (195707) HOSP REGIONAL DR ANTONIO CARLOS SOUTO FONTES
A Partir de: 02/01/2024 Até 02/01/2024
Quantidade: 104 horas

Processo N.: SES-PRO-2024/78978

Nome: (324516/2) BRUNO RIBEIRO DE SOUZA
Cargo/Função: (12040) NIVEL AUXILIAR ASSISTENCIAL
Un. Adm: (195685) HOSP REGIONAL RONDONOPOLIS IRMA ELZA GIOVANELLA
A Partir de: 02/09/2024 Até 02/09/2024
Quantidade: 104 horas

Processo N.: SES-PRO-2024/85886

Nome: (329390/1) CARLOS EDUARDO DE MIRANDA COENE
Cargo/Função: (12046) NIVEL FUNDAMENTAL ADMINISTRATIVO
Un. Adm: (224278) SUP ADMINISTRATIVA E FINANCEIRA
A Partir de: 04/10/2024 Até 04/10/2024
Quantidade: 88 horas

Processo N.: SES-PRO-2024/86257

Nome: (289457/4) CRISTIANE TEIXEIRA DO NASCIMENTO ROCHA
Cargo/Função: (12044) NIVEL MEDIO ADMINISTRATIVO
Un. Adm: (195731) HOSP REGIONAL DE ALTA FLORESTA ALBERT SABIN
A Partir de: 01/10/2024 Até 01/10/2024
Quantidade: 40 horas

Processo N.: SES-PRO-2024/78828

Nome: (281454/4) ELIANA BARBOZA DA SILVA
Cargo/Função: (12038) NIVEL TECNICO ASSISTENCIAL
Un. Adm: (198544) SUPERINT DE ENFERMAGEM
A Partir de: 01/09/2024 Até 01/09/2024
Quantidade: 88 horas

Processo N.: SES-PRO-2024/86257

Nome: (298959/2) IARA GONCALVES DUBIELLA
Cargo/Função: (12044) NIVEL MEDIO ADMINISTRATIVO
Un. Adm: (195731) HOSP REGIONAL DE ALTA FLORESTA ALBERT SABIN
A Partir de: 01/10/2024 Até 01/10/2024
Quantidade: 112 horas

Processo N.: SES-PRO-2024/78828

Nome: (299429/2) JAQUELINE TEIXEIRA DA SILVA DE JESUS
Cargo/Função: (12038) NIVEL TECNICO ASSISTENCIAL
Un. Adm: (198544) SUPERINT DE ENFERMAGEM
A Partir de: 02/09/2024 Até 02/09/2024
Quantidade: 112 horas

Processo N.: SES-PRO-2024/86267

Nome: (296111/4) JOEL LOUBACK
Cargo/Função: (12036) NIVEL SUPERIOR ASSISTENCIAL
Un. Adm: (195731) HOSP REGIONAL DE ALTA FLORESTA ALBERT SABIN
A Partir de: 01/10/2024 Até 01/10/2024
Quantidade: 112 horas

Processo N.: SES-PRO-2024/79115

Nome: (284273/3) LEILIANE ARAUJO
Cargo/Função: (12038) NIVEL TECNICO ASSISTENCIAL
Un. Adm: (198544) SUPERINT DE ENFERMAGEM
A Partir de: 14/09/2024 Até 14/09/2024
Quantidade: 40 horas

Processo N.: SES-PRO-2024/79115

Nome: (306583/3) LEONARDO GOMES DA SILVA
Cargo/Função: (12038) NIVEL TECNICO ASSISTENCIAL
Un. Adm: (198544) SUPERINT DE ENFERMAGEM
A Partir de: 01/09/2024 Até 01/09/2024
Quantidade: 112 horas

Processo N.: SES-PRO-2024/85886

Nome: (299277/3) LUCIANO ALVES DA SILVA
Cargo/Função: (12046) NIVEL FUNDAMENTAL ADMINISTRATIVO
Un. Adm: (224278) SUP ADMINISTRATIVA E FINANCEIRA
A Partir de: 01/10/2024 Até 01/10/2024
Quantidade: 112 horas

Processo N.: SES-PRO-2024/79115

Nome: (115467/7) LUZAINA ROSA DA CUNHA
Cargo/Função: (12038) NIVEL TECNICO ASSISTENCIAL
Un. Adm: (198544) SUPERINT DE ENFERMAGEM
A Partir de: 01/09/2024 Até 01/09/2024
Quantidade: 88 horas

Processo N.: SES-PRO-2024/79115

Nome: (280242/5) MARCIA MARQUES DE LIMA
Cargo/Função: (12038) NIVEL TECNICO ASSISTENCIAL
Un. Adm: (198544) SUPERINT DE ENFERMAGEM
A Partir de: 05/09/2024 Até 05/09/2024
Quantidade: 104 horas

Processo N.: SES-PRO-2024/79115

Nome: (219986/6) MARCIELI FAVERO FERNEDA
Cargo/Função: (12038) NIVEL TECNICO ASSISTENCIAL
Un. Adm: (198544) SUPERINT DE ENFERMAGEM
A Partir de: 02/09/2024 Até 02/09/2024
Quantidade: 112 horas

Processo N.: SES-PRO-2024/79115

Nome: (281826/5) MARIA DE FATIMA DA SILVA
Cargo/Função: (12038) NIVEL TECNICO ASSISTENCIAL
Un. Adm: (198544) SUPERINT DE ENFERMAGEM
A Partir de: 01/09/2024 Até 01/09/2024
Quantidade: 104 horas

Processo N.: SES-PRO-2024/86257

Nome: (300330/4) MARIA DO SOCORRO DA SILVA SOARES
Cargo/Função: (12044) NIVEL MEDIO ADMINISTRATIVO
Un. Adm: (195731) HOSP REGIONAL DE ALTA FLORESTA
ALBERT SABIN
A Partir de: 02/10/2024 Até 02/10/2024
Quantidade: 112 horas

Processo N.: SES-PRO-2024/79115

Nome: (120592/8) MARIA ELIANE RAMOS DOS SANTOS
Cargo/Função: (12038) NIVEL TECNICO ASSISTENCIAL
Un. Adm: (198544) SUPERINT DE ENFERMAGEM
A Partir de: 02/09/2024 Até 02/09/2024
Quantidade: 112 horas

Processo N.: SES-PRO-2024/78828

Nome: (203128/5) MIRIA DE OLIVEIRA
Cargo/Função: (12038) NIVEL TECNICO ASSISTENCIAL
Un. Adm: (198544) SUPERINT DE ENFERMAGEM
A Partir de: 02/09/2024 Até 02/09/2024
Quantidade: 112 horas

Processo N.: SES-PRO-2024/79115

Nome: (254702/5) NIDIA HALATENO
Cargo/Função: (12038) NIVEL TECNICO ASSISTENCIAL
Un. Adm: (198544) SUPERINT DE ENFERMAGEM
A Partir de: 01/09/2024 Até 01/09/2024
Quantidade: 104 horas

Processo N.: SES-PRO-2024/79115

Nome: (236027/5) PAULA RICAELLY PEREIRA COSTA CARDOSO
Cargo/Função: (12038) NIVEL TECNICO ASSISTENCIAL
Un. Adm: (198544) SUPERINT DE ENFERMAGEM
A Partir de: 19/09/2024 Até 19/09/2024
Quantidade: 8 horas

Processo N.: SES-PRO-2024/85886

Nome: (297223/3) PEDRO CARDOZO DA COSTA NETO
Cargo/Função: (12046) NIVEL FUNDAMENTAL ADMINISTRATIVO
Un. Adm: (224316) COORD DE CLINICA MEDICA E PEDIATRICA
A Partir de: 01/10/2024 Até 01/10/2024
Quantidade: 112 horas

Processo N.: SES-PRO-2024/79115

Nome: (203073/11) RAFAELE CRISTINA LEITE
Cargo/Função: (12038) NIVEL TECNICO ASSISTENCIAL
Un. Adm: (198544) SUPERINT DE ENFERMAGEM
A Partir de: 02/09/2024 Até 02/09/2024
Quantidade: 96 horas

Processo N.: SES-PRO-2024/79115

Nome: (144747/7) RAYNER HENRIQUE DE ARAUJO
Cargo/Função: (12038) NIVEL TECNICO ASSISTENCIAL
Un. Adm: (198544) SUPERINT DE ENFERMAGEM
A Partir de: 03/09/2024 Até 03/09/2024
Quantidade: 96 horas

Processo N.: SES-PRO-2024/79115

Nome: (304177/3) ROSANGELA DA FONSECA SILVA
Cargo/Função: (12038) NIVEL TECNICO ASSISTENCIAL
Un. Adm: (198544) SUPERINT DE ENFERMAGEM
A Partir de: 11/09/2024 Até 11/09/2024
Quantidade: 8 horas

Processo N.: SES-PRO-2024/86609

Nome: (281263/4) ROSELANE CRISTINA DA SILVA
Cargo/Função: (12038) NIVEL TECNICO ASSISTENCIAL
Un. Adm: (195707) HOSP REGIONAL DR ANTONIO CARLOS
SOUTO FONTES
A Partir de: 05/01/2024 Até 05/01/2024
Quantidade: 8 horas

Processo N.: SES-PRO-2024/79115

Nome: (200303/8) SIMONIA HIGINO DE MOURA ALVES
Cargo/Função: (12038) NIVEL TECNICO ASSISTENCIAL
Un. Adm: (198544) SUPERINT DE ENFERMAGEM
A Partir de: 14/09/2024 Até 14/09/2024
Quantidade: 64 horas

Processo N.: SES-PRO-2024/79115

Nome: (123623/9) SIVIANO LLOPIS DE ARRUDA
Cargo/Função: (12038) NIVEL TECNICO ASSISTENCIAL
Un. Adm: (198544) SUPERINT DE ENFERMAGEM
A Partir de: 01/09/2024 Até 01/09/2024
Quantidade: 112 horas

Processo N.: SES-PRO-2024/85886

Nome: (322584/1) VARISTO BARBOSA DE SIQUEIRA
Cargo/Função: (12046) NIVEL FUNDAMENTAL ADMINISTRATIVO
Un. Adm: (224286) SUP DE ENFERMAGEM
A Partir de: 02/10/2024 Até 02/10/2024
Quantidade: 104 horas

Processo N.: SES-PRO-2024/79115

Nome: (281501/5) VIVIANE DEBORA DA SILVA SOUZA
Cargo/Função: (12038) NIVEL TECNICO ASSISTENCIAL
Un. Adm: (198544) SUPERINT DE ENFERMAGEM
A Partir de: 03/09/2024 Até 03/09/2024
Quantidade: 104 horas

Processo N.: SES-PRO-2024/79115

Nome: (210286/7) WILMA APARECIDA DE MOURA
Cargo/Função: (12038) NIVEL TECNICO ASSISTENCIAL
Un. Adm: (198544) SUPERINT DE ENFERMAGEM
A Partir de: 01/09/2024 Até 01/09/2024
Quantidade: 112 horas

Processo N.: SES-PRO-2024/79115

Nome: (279505/6) ZENILDE DOS SANTOS
Cargo/Função: (12038) NIVEL TECNICO ASSISTENCIAL
Un. Adm: (198544) SUPERINT DE ENFERMAGEM
A Partir de: 21/09/2024 Até 21/09/2024
Quantidade: 8 horas

PUBLICADA, REGISTRADA, CUMpra-SE.
Cuiabá-MT, 05 de Dezembro de 2024.
Gilberto Gomes de Figueiredo
Secretário de Estado de Saúde

BOLETIM DE PESSOAL/SES/01962/2024
05/12/2024

DE:

O(A) Secretário de Estado de Saúde no uso de suas atribuições que lhes são conferidas por lei,

Resolve: DEFERIR

Evento: LICENÇA P/ TRATAMENTO SAUDE/SEGURADO INSS

Processo N.:

Nome: (281239/5) ADRIANA DA SILVA CAMPOS

Cargo/Função: (12038) NIVEL TECNICO ASSISTENCIAL

Un. Adm: (195707) HOSP REGIONAL DR ANTONIO CARLOS

SOUTO FONTES

A Partir de: 13/11/2024 Até19/11/2024

Processo N.: SES-PRO-2024/94475

Nome: (280593/5) ANTONIO ALVES PEREIRA FILHO

Cargo/Função: (12038) NIVEL TECNICO ASSISTENCIAL

Un. Adm: (195707) HOSP REGIONAL DR ANTONIO CARLOS

SOUTO FONTES

A Partir de: 26/11/2024 Até18/02/2025

Processo N.:

Nome: (294760/3) CLEITON RAFAEL MACARI

Cargo/Função: (12042) NIVEL SUPERIOR ADMINISTRATIVO

Un. Adm: (198536) SUPERINT ADMINISTRATIVA E FINANCEIRA

A Partir de: 29/11/2024 Até13/12/2024

Processo N.: SES-PRO-2024/93280

Nome: (304077/3) DIONAL LUIZA DA ROCHA OLIVEIRA

Cargo/Função: (12036) NIVEL SUPERIOR ASSISTENCIAL

Un. Adm: (195740) HOSP REGIONAL DE SINOP

A Partir de: 04/12/2024 Até01/02/2025

Processo N.: SES-PRO-2024/93762

Nome: (333049/1) FERNANDO SILVA DE SOUZA

Cargo/Função: (12038) NIVEL TECNICO ASSISTENCIAL

Un. Adm: (195758) HOSP ESTADUAL LOUSITE FERREIRA DA

SILVA

A Partir de: 21/08/2024 Até18/11/2024

Processo N.: SES-PRO-2024/93415

Nome: (300955/3) GISELE SOUSA SILVA

Cargo/Função: (12036) NIVEL SUPERIOR ASSISTENCIAL

Un. Adm: (195758) HOSP ESTADUAL LOUSITE FERREIRA DA

SILVA

A Partir de: 01/11/2024 Até15/11/2024

Processo N.:

Nome: (301114/3) LETICIA CARLA DA SILVA GOMES SOARES

Cargo/Função: (12038) NIVEL TECNICO ASSISTENCIAL

Un. Adm: (195707) HOSP REGIONAL DR ANTONIO CARLOS

SOUTO FONTES

A Partir de: 25/11/2024 Até29/11/2024

Processo N.: SES-PRO-2024/93377

Nome: (247862/14) SARA MARIA GOMES

Cargo/Função: (12038) NIVEL TECNICO ASSISTENCIAL

Un. Adm: (195740) HOSP REGIONAL DE SINOP

A Partir de: 18/11/2024 Até16/01/2025

Processo N.:

Nome: (296253/5) THAIS PEREIRA DOS SANTOS

Cargo/Função: (12046) NIVEL FUNDAMENTAL ADMINISTRATIVO

Un. Adm: (195707) HOSP REGIONAL DR ANTONIO CARLOS

SOUTO FONTES

A Partir de: 21/11/2024 Até28/11/2024

Processo N.: PRO-2024/93143

Nome: (296523/2) WELLINGTON DA SILVA PEREIRA

Cargo/Função: (12036) NIVEL SUPERIOR ASSISTENCIAL

Un. Adm: (195731) HOSP REGIONAL DE ALTA FLORESTA

ALBERT SABIN

A Partir de: 17/11/2024 Até16/12/2024

PUBLICADA, REGISTRADA, CUMpra-SE.

Cuiabá-MT, 05 de Dezembro de 2024.

Gilberto Gomes de Figueiredo

Secretário de Estado de Saúde

Protocolo 1645727

BOLETIM DE PESSOAL/SES/01963/2024
05/12/2024

DE:

O(A) Secretário de Estado de Saúde no uso de suas atribuições que lhes são conferidas por lei,

Resolve: DEFERIR

Evento: LICENCA PARA TRATAMENTO DE SAUDE

Processo N.:

Nome: (95306/2) ALECI ALVES DE OLIVEIRA

Cargo/Função: (4946) PROFIS TEC NIV MEDIO SERV SAUDE SUS

Un. Adm: (151475) DIR DO ESCRITORIO REG DE SAUDE DE

RONDONOPOLIS

A Partir de: 26/11/2024 Até26/12/2024

Processo N.:

Nome: (114656/1) ALINE REGIA FERREIRA RIBEIRO

Cargo/Função: (4912) PROFIS TEC NIV SUPERIOR SERV SAUDE

SUS

Un. Adm: (223190) COORD DE ATENCAO AS CONDICoes DE

SAUDE

A Partir de: 07/11/2024 Até21/11/2024

Processo N.:

Nome: (117542/1) DIRCEU WAGNER

Cargo/Função: (4946) PROFIS TEC NIV MEDIO SERV SAUDE SUS

Un. Adm: (195693) HOSP REGIONAL DE SORRISO

A Partir de: 10/10/2024 Até07/01/2025

Processo N.:

Nome: (95502/1) LINDOBERG JOSE DE SOUZA

Cargo/Função: (4912) PROFIS TEC NIV SUPERIOR SERV SAUDE

SUS

Un. Adm: (118710) UNID ESPECIAL DE CONTR MOVIMENTACAO

DE PESSOAL

A Partir de: 29/11/2024 Até01/02/2025

Processo N.:

Nome: (55633/2) ORMILENE CONCEICAO SOARES

Cargo/Função: (4946) PROFIS TEC NIV MEDIO SERV SAUDE SUS

Un. Adm: (118710) UNID ESPECIAL DE CONTR MOVIMENTACAO

DE PESSOAL

A Partir de: 24/11/2024 Até21/02/2025

Processo N.:

Nome: (63745/2) SONIA MARIA E SOUZA DA SILVA

Cargo/Função: (4946) PROFIS TEC NIV MEDIO SERV SAUDE SUS

Un. Adm: (118710) UNID ESPECIAL DE CONTR MOVIMENTACAO

DE PESSOAL

A Partir de: 25/11/2024 Até23/01/2025

Processo N.:

Nome: (110690/1) TANIA MARIA DE AMORIM

Cargo/Função: (4912) PROFIS TEC NIV SUPERIOR SERV SAUDE

SUS

Un. Adm: (197246) COORD DE APOIO TECNICO DO CIAPS

A Partir de: 12/11/2024 Até04/12/2024

PUBLICADA, REGISTRADA, CUMpra-SE.

Cuiabá-MT, 05 de Dezembro de 2024.

Gilberto Gomes de Figueiredo

Secretário de Estado de Saúde

Protocolo 1645728

BOLETIM DE PESSOAL/SES/01964/2024
05/12/2024

DE:

O(A) Secretário de Estado de Saúde no uso de suas atribuições que lhes são conferidas por lei,

Resolve: DEFERIR

Evento: LICENCA PREMIO - GOZO

Processo N.: SES-PRO-2024/90049

Nome: (55623/2) ADALGISA EDNA MIRANDA

Cargo/Função: (4946) PROFIS TEC NIV MEDIO SERV SAUDE SUS

Quinquênio de Referência: 08/06/2015 Ate 07/06/2020

A Partir de: 01/01/2025 Até30/01/2025

Processo N.: SES-PRO-2024/86197

Nome: (86196/1) ALAN PAIVA NEGRE

Cargo/Função: (4946) PROFIS TEC NIV MEDIO SERV SAUDE SUS

Quinquênio de Referência: 17/03/2000 Ate 16/03/2005

A Partir de: 02/03/2025 Até31/03/2025

Processo N.: SES-PRO-2024/89753

Nome: (111659/1) ANTONIO LUIZ BOTELHO DA SILVA

Cargo/Função: (4946) PROFIS TEC NIV MEDIO SERV SAUDE SUS

Quinquênio de Referência: 30/12/2008 Ate 29/12/2013

A Partir de: 19/12/2024 Até02/01/2025

Processo N.: SES-CIN-2024/178562

Nome: (113093/1) APARECIDO FERREIRA BARBOSA

Cargo/Função: (4912) PROFIS TEC NIV SUPERIOR SERV SAUDE SUS

Quinquênio de Referência: 26/03/2009 Ate 25/03/2014

A Partir de: 14/02/2025 Até28/02/2025

Processo N.: SES-PRO-2024/90072

Nome: (43694/2) DEVALDI APARECIDO PIMENTA

Cargo/Função: (4989) PROFIS APOIO SERV SAUDE SUS

Quinquênio de Referência: 10/09/2016 Ate 09/09/2021

A Partir de: 01/01/2025 Até30/01/2025

Processo N.: SES-CIN-2024/192123

Nome: (115463/1) FLAVIA JANAINA BRITO DE OLIVEIRA CANAVARROS

Cargo/Função: (4912) PROFIS TEC NIV SUPERIOR SERV SAUDE SUS

Quinquênio de Referência: 17/09/2009 Ate 16/09/2014

A Partir de: 24/12/2024 Até02/01/2025

Processo N.: SES-PRO-2024/90110

Nome: (114743/1) ILARA DIOVANA RESMINI POLIDORIO

Cargo/Função: (4946) PROFIS TEC NIV MEDIO SERV SAUDE SUS

Quinquênio de Referência: 05/05/2014 Ate 04/05/2019

A Partir de: 02/01/2025 Até31/01/2025

Processo N.: SES-CIN-2024/192612

Nome: (43328/2) INES DE CASSIA FRANCO PEDROSA

Cargo/Função: (4912) PROFIS TEC NIV SUPERIOR SERV SAUDE SUS

Quinquênio de Referência: 28/03/1993 Ate 27/03/1998

A Partir de: 25/11/2024 Até09/12/2024

Processo N.: SES-PRO-2024/90179

Nome: (58087/1) JOSE LUIZ PEREIRA DE OLIVEIRA

Cargo/Função: (4912) PROFIS TEC NIV SUPERIOR SERV SAUDE SUS

Quinquênio de Referência: 19/05/2010 Ate 18/05/2015

A Partir de: 01/01/2025 Até30/01/2025

Processo N.: SES-PRO-2024/90249

Nome: (90069/1) JOSE ROBERTO DE SOUZA FERRAZ

Cargo/Função: (4989) PROFIS APOIO SERV SAUDE SUS

Quinquênio de Referência: 28/08/2015 Ate 27/08/2020

A Partir de: 01/01/2025 Até31/03/2025

Processo N.: SES-REQ-2024/16680

Nome: (96193/1) LEDA TEIXEIRA CORREA GONCALVES

Cargo/Função: (4912) PROFIS TEC NIV SUPERIOR SERV SAUDE SUS

Quinquênio de Referência: 14/11/2016 Ate 13/11/2021

A Partir de: 23/01/2025 Até01/02/2025

Processo N.: SES-REQ-2024/16680

Nome: (96193/1) LEDA TEIXEIRA CORREA GONCALVES

Cargo/Função: (4912) PROFIS TEC NIV SUPERIOR SERV SAUDE SUS

Quinquênio de Referência: 14/11/2016 Ate 13/11/2021

A Partir de: 02/02/2025 Até11/02/2025

Processo N.: SES-CIN-2024/200167

Nome: (107303/1) MARIA CRISTINA DE CARVALHO

Cargo/Função: (4912) PROFIS TEC NIV SUPERIOR SERV SAUDE SUS

Quinquênio de Referência: 15/04/2018 Ate 14/04/2023

A Partir de: 02/12/2024 Até31/12/2024

Processo N.: SES-PRO-2024/90389

Nome: (90546/1) MARIA JOSE DE MENESE

Cargo/Função: (4989) PROFIS APOIO SERV SAUDE SUS

Quinquênio de Referência: 20/10/2010 Ate 19/10/2015

A Partir de: 22/01/2025 Até05/02/2025

Processo N.: SES-PRO-2024/90355

Nome: (43668/4) MARIA MADALENA FRANCISCO DE ALMEIDA

Cargo/Função: (4946) PROFIS TEC NIV MEDIO SERV SAUDE SUS

Quinquênio de Referência: 09/09/1992 Ate 08/09/1997

A Partir de: 01/01/2025 Até31/03/2025

Processo N.: SES-PRO-2024/94473

Nome: (64053/2) MARLEY CARVALHO FEITOSA MARTINS

Cargo/Função: (4912) PROFIS TEC NIV SUPERIOR SERV SAUDE SUS

Quinquênio de Referência: 20/03/2018 Ate 19/03/2023

A Partir de: 16/12/2024 Até14/01/2025

Processo N.: SES-PRO-2024/89667

Nome: (56015/2) MAURO CESAR CORREA DE SOUZA DA FONSECA

Cargo/Função: (4946) PROFIS TEC NIV MEDIO SERV SAUDE SUS

Quinquênio de Referência: 11/10/2015 Ate 10/10/2020

A Partir de: 02/01/2025 Até31/01/2025

Processo N.: SES-CIN-2024/178575

Nome: (93282/1) NILVA MATOS VITORAZZI

Cargo/Função: (4946) PROFIS TEC NIV MEDIO SERV SAUDE SUS

Quinquênio de Referência: 20/03/2011 Ate 19/03/2016

A Partir de: 20/12/2025 Até29/12/2025

Processo N.: SES-CIN-2024/197872

Nome: (93282/1) NILVA MATOS VITORAZZI

Cargo/Função: (4946) PROFIS TEC NIV MEDIO SERV SAUDE SUS

Quinquênio de Referência: 20/03/2011 Ate 19/03/2016

A Partir de: 16/11/2024 Até30/11/2024

Processo N.: SES-PRO-2024/81914

Nome: (93282/1) NILVA MATOS VITORAZZI

Cargo/Função: (4946) PROFIS TEC NIV MEDIO SERV SAUDE SUS

Quinquênio de Referência: 20/03/2011 Ate 19/03/2016

A Partir de: 05/11/2025 Até14/11/2025

Processo N.: SES-PRO-2024/90214

Nome: (90068/1) OLINDA APARECIDA COSTA

Cargo/Função: (4946) PROFIS TEC NIV MEDIO SERV SAUDE SUS

Quinquênio de Referência: 22/08/2010 Ate 21/08/2015

A Partir de: 01/01/2025 Até30/01/2025

Processo N.: SES-PRO-2024/90403

Nome: (95170/1) RILDA DE LIMA ALVES

Cargo/Função: (4989) PROFIS APOIO SERV SAUDE SUS

Quinquênio de Referência: 10/09/2011 Ate 09/09/2016

A Partir de: 01/01/2025 Até30/01/2025

Processo N.: SES-CIN-2024/199874

Nome: (63789/1) SELANIA DE LIMA TOLENTINO

Cargo/Função: (4946) PROFIS TEC NIV MEDIO SERV SAUDE SUS

Quinquênio de Referência: 05/12/2011 Ate 04/12/2016

A Partir de: 02/12/2024 Até16/12/2024

Processo N.: SES-PRO-2024/86854

Nome: (59626/5) SILVIA SENA DE ASSIS

Cargo/Função: (4912) PROFIS TEC NIV SUPERIOR SERV SAUDE SUS

Quinquênio de Referência: 05/05/2014 Ate 04/05/2019

A Partir de: 30/01/2025 Até28/02/2025

Processo N.: SES-CIN-2024/179313

Nome: (87133/3) VILMA JUSCINEIDE DE SOUZA

Cargo/Função: (4912) PROFIS TEC NIV SUPERIOR SERV SAUDE SUS

Quinquênio de Referência: 13/07/2011 Ate 12/07/2016

A Partir de: 02/12/2024 Até11/12/2024

Processo N.: SES-PRO-2024/87642

Nome: (90587/1) WASHINGTON LUIZ ARANTES

Cargo/Função: (4912) PROFIS TEC NIV SUPERIOR SERV SAUDE SUS

Quinquênio de Referência: 15/09/2010 Ate 14/09/2015

A Partir de: 02/04/2025 Até30/06/2025

PUBLICADA, REGISTRADA, CUMPRÁ-SE.

Cuiabá-MT, 05 de Dezembro de 2024.

Gilberto Gomes de Figueiredo

Secretário de Estado de Saúde

Protocolo 1645729

BOLETIM DE PESSOAL/SES/01965/2024

05/12/2024

DE:

O(A) Secretário de Estado de Saúde no uso de suas atribuições que lhes são conferidas por lei,

Resolve: TORNAR SEM EFEITO

Evento: LICENCA PREMIO - GOZO

Processo N.: SES-CIN-2024/162212

Nome: (104730/2) TALITA FERREIRA LUIZ MARTINS PIMENTA

Cargo/Função: (5349) ANALISTA ADMINISTRATIVO L 10052

Quinquênio de Referência: 20/03/2018 Ate 19/03/2023

A Partir de: 22/01/2025 Até31/01/2025

PUBLICADA, REGISTRADA, CUMPRÁ-SE.

Cuiabá-MT, 05 de Dezembro de 2024.

Gilberto Gomes de Figueiredo

Secretário de Estado de Saúde

Protocolo 1645730

BOLETIM DE PESSOAL/SES/01966/2024

05/12/2024

DE:

O(A) Secretário de Estado de Saúde no uso de suas atribuições que lhes são conferidas por lei,

Resolve: CESSAR OS EFEITOS

Evento: Adicional de Insalubridade LC 502

Processo N.:

Nome: (322191/1) MARCIA REGINA CASTRO

Cargo/Função:(12036) NIVEL SUPERIOR ASSISTENCIAL

Un. Adm: (195685) HOSP REGIONAL RONDONOPOLIS IRMA

ELZA GIOVANELLA

A Partir de: 30/11/2024

Processo N.: SES-PRO-2024/90955

Nome: (90529/1) MARIA INES GURSKI

Cargo/Função:(4946) PROFIS TEC NIV MEDIO SERV SAUDE SUS

Un. Adm: (195693) HOSP. REG. DE SORRISO

A Partir de: 09/11/2024

PUBLICADA, REGISTRADA, CUMPRÁ-SE.

Cuiabá-MT, 05 de Dezembro de 2024.

Gilberto Gomes de Figueiredo

Secretário de Estado de Saúde

Protocolo 1645731

BOLETIM DE PESSOAL/SES/01967/2024

05/12/2024

DE:

O(A) Secretário de Estado de Saúde no uso de suas atribuições que lhes são conferidas por lei,

Resolve: CONCEDER

Evento: Adicional de Insalubridade LC 502

Processo N.: SES-CIN-2024/203238

Nome: (66943/3) FRANCISCA SOUSA BRAGA

Cargo/Função: (4989) PROFIS APOIO SERV SAUDE SUS

Un. Adm: (195693) HOSP REGIONAL DE SORRISO

A Partir de: 07/12/2024 Até

PUBLICADA, REGISTRADA, CUMPRÁ-SE.

Cuiabá-MT, 05 de Dezembro de 2024.

Gilberto Gomes de Figueiredo

Secretário de Estado de Saúde

Protocolo 1645732

SEAF

SECRETARIA DE ESTADO DE AGRICULTURA FAMILIAR

TERMO COMPROMISSO/SEAF/00004/2024

05/12/2024

DE:

O(A) Sec de Estado de Agricultura Familiar no uso de suas atribuições que lhes são conferidas por lei,

Resolve: AUTORIZAR

Objeto: TC RESIDÊNCIA TÉCNICA

Processo Nº: SEAF-PRO-2024/03531

Residente: (349248/1) ALINE ADRIELLE SILVA ARAUJO

Cargo/Função: (15011) RESIDENTE TECNICO

Referência: 000 Carga Horária: 30 horas semanais

Un. Adm: (186813) COORD DE CONVENIOS

A Partir de: 02/12/2024 Até11/05/2026

PUBLICADA, REGISTRADA, CUMPRÁ-SE.

Cuiabá-MT, 05 de Dezembro de 2024.

Andreia Carolina Domingues Fujioka

Sec de Estado de Agricultura Familiar

Protocolo 1645592

ADMINISTRAÇÃO INDIRETA**UNEMAT****UNIVERSIDADE DO ESTADO DE MATO GROSSO**

PORTARIA/UNEMAT/00120/2024

DE: 05/12/2024

O(A) Reitora-Presidente da UNEMAT no uso de suas atribuições que lhes são conferidas por lei,

Resolve: DESIGNAR

Evento: Designação de Função/Função de Confiança

Processo N.: 2550/2024

Nome: (133122/4) ADENIR RODRIGUES

Cargo/Função: (11740) ASSES ADM REG DGA-6 LC 319 - ASS ADM REGIONALIZ.

Un. Adm: (207977) ASSES DE ADM REGIONALIZADA

A Partir de: 01/01/2025 Até31/12/2026

Processo N.: 2570/2024

Nome: (80249/1) ALDERICE RODRIGUES DE CARVALHO

Cargo/Função: (11745) SUPERVISOR DGA-7 LC 319 - SUPERVISOR

Un. Adm: (208337) SUPERV FINANCEIRA

A Partir de: 01/01/2025 Até31/12/2026

Processo N.: 2572/2024

Nome: (106510/10) ANDERSON DE FRANCA ROSA

Cargo/Função: (11745) SUPERVISOR DGA-7 LC 319 - SUPERVISOR

Un. Adm: (208361) SUPERV DE APOIO ADMINISTRATIVO

A Partir de: 01/01/2025 Até31/12/2026

Processo N.: 2548/2024

Nome: (241340/1) ANDRESSA RODRIGUES SANTOS CARCIOLARI

Cargo/Função: (11745) SUPERVISOR DGA-7 LC 319 - SUPERVISOR

Un. Adm: (207993) SUPERV DE APOIO ACADEMICO

A Partir de: 01/01/2025 Até31/12/2026

Processo N.: 2571/2024

Nome: (227904/14) CONSOELO COSTA SOARES CARVALHO

Cargo/Função: (11745) SUPERVISOR DGA-7 LC 319 - SUPERVISOR

Un. Adm: (208345) SUPERV DE APOIO ACADEMICO

A Partir de: 01/01/2025 Até31/12/2026

Processo N.: 2590/2024

Nome: (114155/3) LUIZ MAR FAQUINI JUNIOR

Cargo/Função: (11730) ASSES PRO REITOR DGA-5 LC 319 - ASS TEC ADMINISTRAT

Un. Adm: (205761) ASSES TECNICA ADMINISTRATIVA

A Partir de: 01/12/2024 Até20/12/2024

Processo N.: 2573/2024

Nome: (250174/1) RAFAEL BRUSTOLON

Cargo/Função: (11745) SUPERVISOR DGA-7 LC 319 - SUPERVISOR

Un. Adm: (208370) SUPERV DE RECURSOS HUMANOS

A Partir de: 01/01/2025 Até31/12/2026

PUBLICADA, REGISTRADA, CUMpra-SE.

Cuiabá-MT, 05 de Dezembro de 2024.

Vera Lúcia da Rocha Maquêa

Reitora-Presidente da UNEMAT

Protocolo 1645600

PORTARIA/UNEMAT/00121/2024

DE: 05/12/2024

O(A) Reitora-Presidente da UNEMAT no uso de suas atribuições que lhes são conferidas por lei,

Resolve: DESIGNAR

Evento: DESIGNAÇÃO EM SUBSTITUIÇÃO CARGO EM COMISSÃO/FUNÇÃO

Processo N.: 2568/2024

Nome: (67637/7) ANA MARIA DE LIMA

A Partir de: 06/01/2025 Até 10/02/2025

Cargo/Função: (11720) DIRETOR UNID REG DGA-4 LC 319

Substituído: (247541/2) JAIRO LUIS FLECK FALCAO

Un. Adm: (208698) DIR DE UNID REGIONALIZADA POLIT PEDAG

FINANCEIRO

Processo N.: 2553/2024

Nome: (90722/2) CORACI ALVES RIBEIRO

A Partir de: 06/12/2024 Até 20/12/2024

Cargo/Função: (11745) SUPERVISOR DGA-7 LC 319

Substituído: (257679/1) IALDON BORGES CARRIJO

Un. Adm: (208116) SUPERV DE APOIO ACADEMICO

Processo N.: 2554/2024

Nome: (90722/2) CORACI ALVES RIBEIRO

A Partir de: 07/01/2025 Até 26/01/2025

Cargo/Função: (11745) SUPERVISOR DGA-7 LC 319

Substituído: (257679/1) IALDON BORGES CARRIJO

Un. Adm: (208116) SUPERV DE APOIO ACADEMICO

Processo N.: 2551/2024

Nome: (241063/1) ELAINE APARECIDA RIBEIRO DELUQUI

A Partir de: 05/12/2024 Até 19/12/2024

Cargo/Função: (11735) DIRETOR ADM DGA-5 LC 319

Substituído: (85997/7) LAIZA BENTA ALMEIDA LLEDO

Un. Adm: (205974) DIR ADMINISTRATIVA DE CONVENIOS

Processo N.: 2555/2024

Nome: (112951/2) FABIANO FERNANDES DE OLIVEIRA PINTO

A Partir de: 04/11/2024 Até 03/12/2024

Cargo/Função: (11745) SUPERVISOR DGA-7 LC 319

Substituído: (136476/1) IRINALDO SILVA PENHA

Un. Adm: (207578) SUPERV DE PROCESSAMENTO DE DADOS

Processo N.: 2515/2024

Nome: (210865/3) GUSTAVO CAIONE

A Partir de: 06/12/2024 Até 20/12/2024

Cargo/Função: (11720) DIRETOR UNID REG DGA-4 LC 319

Substituído: (117000/4) MARCO ANTONIO CAMILLO DE

CARVALHO

Un. Adm: (208183) DIR UNID REGIONALIZ POLITICO PEDAG

FINANCEIRO

Processo N.: 2488/2024

Nome: (294896/4) LAURIANE SIMONINI SILVA

A Partir de: 02/12/2024 Até 21/12/2024

Cargo/Função: (11745) SUPERVISOR DGA-7 LC 319

Substituído: (136478/1) MARCELO NUNES DA SILVA

Un. Adm: (209210) SUPERV DE RECURSOS HUMANOS

Processo N.: 2494/2024

Nome: (73756/1) LIANE MARGARETE PANZENHAGEN

A Partir de: 09/12/2024 Até 18/12/2024

Cargo/Função: (11720) DIRETOR UNID REG DGA-4 LC 319

Substituído: (280164/1) ADRIELLE PAMALA SILVA

Un. Adm: (208612) DIR DE UNID REGIONALIZADA

ADMINISTRATIVA

Processo N.: 2556/2024

Nome: (124814/1) LUIZ CLAUDIO FONTES RAYMUNDI
 A Partir de: 18/11/2024 Até 02/12/2024
 Cargo/Função: (11745) SUPERVISOR DGA-7 LC 319
 Substituído: (38176/7) MARIA APARECIDA FERREIRA MENDES
 Un. Adm: (207500) SUPERV FINANCEIRA

Processo N.: 2574/2024

Nome: (82436/1) MAGNO ALVES RIBEIRO
 A Partir de: 06/12/2024 Até 20/12/2024
 Cargo/Função: (11720) DIRETOR UNID REG DGA-4 LC 319
 Substituído: (81013/10) ARIEL LOPES TORRES
 Un. Adm: (207772) DIR DE UNID REGIONALIZADA POL PEDAG
 E FINANCEIRO

Processo N.: 2498/2024

Nome: (240972/1) MANOEL WESTPHALEN VESCIA
 A Partir de: 18/11/2024 Até 02/12/2024
 Cargo/Função: (11745) SUPERVISOR DGA-7 LC 319
 Substituído: (248605/1) STEFFANO SCARABOTTOLO
 Un. Adm: (207896) SUPERV DE APOIO ADMINISTRATIVO

Processo N.: 2497/2024

Nome: (241128/1) MARIANGELA FERNANDES ABREU
 A Partir de: 21/11/2024 Até 20/12/2024
 Cargo/Função: (11745) SUPERVISOR DGA-7 LC 319
 Substituído: (223950/2) JOSIAS OLIVEIRA DOS SANTOS
 Un. Adm: (208507) SUPERV DE APOIO ADMINISTRATIVO

Processo N.: 2492/2024

Nome: (122238/19) PAULA MENDES DOS SANTOS
 A Partir de: 06/01/2025 Até 04/02/2025
 Cargo/Função: (11745) SUPERVISOR DGA-7 LC 319
 Substituído: (105584/8) SILVANIA DA SILVA FERRI
 Un. Adm: (205591) SUPERV DE CURSOS E EVENTOS

Processo N.: 2489/2024

Nome: (241060/1) TAIS LUCENA ZONTA
 A Partir de: 06/12/2024 Até 20/12/2024
 Cargo/Função: (11745) SUPERVISOR DGA-7 LC 319
 Substituído: (131863/1) ROSEMEIRE COELHO BARBOSA DE
 SOUZA
 Un. Adm: (208230) SUPERV DE APOIO ACADEMICO

Processo N.: 2490/2024

Nome: (241060/1) TAIS LUCENA ZONTA
 A Partir de: 06/01/2025 Até 20/01/2025
 Cargo/Função: (11745) SUPERVISOR DGA-7 LC 319
 Substituído: (131863/1) ROSEMEIRE COELHO BARBOSA DE
 SOUZA
 Un. Adm: (208230) SUPERV DE APOIO ACADEMICO

PUBLICADA, REGISTRADA, CUMpra-SE.
 Cuiabá-MT, 05 de Dezembro de 2024.
 Vera Lúcia da Rocha Maquêa
 Reitora-Presidente da UNEMAT

Protocolo 1645601

PORTARIA/UNEMAT/00122/2024

DE: 05/12/2024

O(A) Reitora-Presidente da UNEMAT no uso de suas atribuições que
 lhes são conferidas por lei,

Resolve: CONCEDER

Evento: Gratificação Artigo 15 da Lei Complementar nº550/2014

Processo N.: 0112/2024

Nome: (257909/1) DOUGLAS DE CARVALHO
 Função: PRESIDENTE
 Un. Adm: (213870) UNID SETORIAL DE CORREICAO
 A Partir de: 01/11/2024 Até30/11/2024

Processo N.: 0112/2024

Nome: (123787/2) ERICA SILVA ROCHA MARQUES
 Função: PRESIDENTE
 Un. Adm: (213870) UNID SETORIAL DE CORREICAO
 A Partir de: 01/11/2024 Até30/11/2024

Processo N.: 0112/2024

Nome: (247971/2) JEISON BATISTA DE ALMEIDA
 Função: DEFENSOR DATIVO
 Un. Adm: (207071) FACUL LING CIENCIAS AGRARIAS
 SOCIAIS APLICADAS
 A Partir de: 01/11/2024 Até30/11/2024

Processo N.: 0112/2024

Nome: (131961/1) JULIO CESAR BACOVIS
 Função: PRESIDENTE
 Un. Adm: (206202) FACUL DE CIENCIAS SOCIAIS APLICADAS
 A Partir de: 19/11/2024 Até30/11/2024

Processo N.: 0112/2024

Nome: (136094/1) KEZIA BARBOSA DA SILVA
 Função: MEMBRO
 Un. Adm: (213870) UNID SETORIAL DE CORREICAO
 A Partir de: 01/11/2024 Até30/11/2024

Processo N.: 0112/2024

Nome: (232862/2) WELINGTON APARECIDO AIRES
 Função: PRESIDENTE
 Un. Adm: (213870) UNID SETORIAL DE CORREICAO
 A Partir de: 01/11/2024 Até30/11/2024

PUBLICADA, REGISTRADA, CUMpra-SE.
 Cuiabá-MT, 05 de Dezembro de 2024.
 Vera Lúcia da Rocha Maquêa
 Reitora-Presidente da UNEMAT

Protocolo 1645602

CONTRATO/UNEMAT/00556/2024

DE: 05/12/2024

O(A) Reitora-Presidente da UNEMAT no uso de suas atribuições que
 lhes são conferidas por lei,

Resolve: AUTORIZAR

Objeto: CONTRATAÇÃO TEMPORARIA

Processo N.: 364/2024

Contratado: (95018/25) MARLI DE FATIMA DA SILVA
 CPF: ***.023.308-**
 Cargo/Função: (11905) AGENTE UNIVERSITARIO LC 321
 Referência: AM-001 Carga Horária: 30 horas semanais
 Un. Adm: (206725) FACUL CIENCIAS SOCIAIS APLICADAS E
 DA LINGUAGEM
 A Partir de: 12/11/2024 Até09/07/2025

PUBLICADA, REGISTRADA, CUMpra-SE.
 Cuiabá-MT, 05 de Dezembro de 2024.
 Vera Lúcia da Rocha Maquêa
 Reitora-Presidente da UNEMAT

Protocolo 1645642

CONTRATO/UNEMAT/00557/2024

DE: 05/12/2024

O(A) Reitora-Presidente da UNEMAT no uso de suas atribuições que
 lhes são conferidas por lei,

Resolve: PRORROGAR

Objeto: CONTRATAÇÃO TEMPORARIA

Processo N.: 4/35/2023

Contratado: (288820/4) ADALBERTO ALVES PEREIRA
 CPF: ***.040.939-**
 Cargo/Função: (11802) PROFESSOR UNEMAT LC 534/2014
 Un. Adm: (206563) FACUL DE CIENCIAS HUMANAS E
 LINGUAGEM
 Até: 31/12/2025

Processo Nº: 4/91/2021

Contratado: (255970/5) ALESSANDRO DE ALMEIDA SANTANA SOUZA
CPF: ***.084.951-**
Cargo/Função: (11802) PROFESSOR UNEMAT LC 534/2014
Un. Adm: (207306) FACUL. DE CIENCIAS SOC. E APLICADAS
Até: 31/12/2025

Processo Nº: 3/245/2023

Contratado: (328907/1) AMANDA ELLEN DOS SANTOS RICETO
CPF: ***.922.801-**
Cargo/Função: (11905) AGENTE UNIVERSITARIO LC 321
Un. Adm: (208639) CAMPUS UNIVER DE JUARA
Até: 09/07/2025

Processo Nº: 4/224/2024

Contratado: (320972/2) ANA GABRIELLY FERREIRA AFONSO
CPF: ***.368.391-**
Cargo/Função: (11802) PROFESSOR UNEMAT LC 534/2014
Un. Adm: (206946) FACUL DE LETRAS CIENCIAS SOCIAIS E TECNOLOGICAS
Até: 31/12/2025

Processo Nº: 5/351/2023

Contratado: (331124/1) ANA LAZARA MATOS DE OLIVEIRA
CPF: ***.814.421-**
Cargo/Função: (11802) PROFESSOR UNEMAT LC 534/2014
Un. Adm: (206873) FACUL DE ARQUITETURA E ENGENHARIA
Até: 09/07/2025

Processo Nº: 4/81/2023

Contratado: (293600/5) ANTONIO DIVINO SANTOS DE SOUZA
CPF: ***.337.871-**
Cargo/Função: (11802) PROFESSOR UNEMAT LC 534/2014
Un. Adm: (206946) FACUL DE LETRAS CIENCIAS SOCIAIS E TECNOLOGICAS
Até: 09/07/2025

Processo Nº: 2/277/2024

Contratado: (346455/1) AUGUSTO FLAMARYON CECCHIN BOZZ
CPF: ***.027.051-**
Cargo/Função: (11802) PROFESSOR UNEMAT LC 534/2014
Un. Adm: (206725) FACUL CIENCIAS SOCIAIS APLICADAS E DA LINGUAGEM
Até: 09/07/2025

Processo Nº: 2/335/2023

Contratado: (315096/2) BEATRIZ DE AZEVEDO DO CARMO
CPF: ***.955.768-**
Cargo/Função: (11802) PROFESSOR UNEMAT LC 534/2014
Un. Adm: (206563) FACUL DE CIENCIAS HUMANAS E LINGUAGEM
Até: 09/07/2025

Processo Nº: 4/361/2023

Contratado: (313559/2) BERNARDO CALIXTO PINHEIRO
CPF: ***.423.860-**
Cargo/Função: (11802) PROFESSOR UNEMAT LC 534/2014
Un. Adm: (207306) FACUL DE CIENCIAS SOCIAIS E APLICADAS
Até: 31/12/2026

Processo Nº: 2/177/2023

Contratado: (325663/1) CARINE HEMKEMEIER HEIDRICH
CPF: ***.485.301-**
Cargo/Função: (11802) PROFESSOR UNEMAT LC 534/2014
Un. Adm: (206997) FACUL DE CIENCIAS BIOLOGICAS E AGRARIAS
Até: 09/07/2025

Processo Nº: 6/92/2021

Contratado: (293763/2) CELSO BARINI NETO
CPF: ***.693.931-**
Cargo/Função: (11802) PROFESSOR UNEMAT LC 534/2014
Un. Adm: (207306) FACUL. DE CIENCIAS SOC. E APLICADAS
Até: 31/12/2025

Processo Nº: 1/181/2024

Contratado: (297321/3) CHARLES CAIONI
CPF: ***.682.101-**
Cargo/Função: (11802) PROFESSOR UNEMAT LC 534/2014
Un. Adm: (206997) FACUL DE CIENCIAS BIOLOGICAS E AGRARIAS
Até: 31/12/2025

Processo Nº: 2/354/2024

Contratado: (277668/10) DANIEL AUGUSTO BATISTELLA
CPF: ***.177.801-**
Cargo/Função: (11802) PROFESSOR UNEMAT LC 534/2014
Un. Adm: (206466) FACUL DE CIENCIAS EXATAS E TECNOLOGICAS
Até: 31/12/2025

Processo Nº: 5/295/2023

Contratado: (305482/2) DANIELA CABRAL DE OLIVEIRA
CPF: ***.337.871-**
Cargo/Função: (11802) PROFESSOR UNEMAT LC 534/2014
Un. Adm: (206946) FACUL DE LETRAS CIENCIAS SOCIAIS E TECNOLOGICAS
Até: 31/12/2025

Processo Nº: 4/264/2023

Contratado: (126116/8) DANIELE ANGELICA BORGES FOLETTI
CPF: ***.907.591-**
Cargo/Função: (11802) PROFESSOR UNEMAT LC 534/2014
Un. Adm: (206725) FACUL CIENCIAS SOCIAIS APLICADAS E DA LINGUAGEM
Até: 09/07/2025

Processo Nº: 10/107/2021

Contratado: (293661/2) DENISE SILVA NUNES
CPF: ***.638.140-**
Cargo/Função: (11802) PROFESSOR UNEMAT LC 534/2014
Un. Adm: (207306) FACUL DE CIENCIAS SOCIAIS E APLICADAS
Até: 31/12/2025

Processo Nº: 3/346/2023

Contratado: (268925/4) DOUGLAS ARVANI MACEDO
CPF: ***.357.131-**
Cargo/Função: (11802) PROFESSOR UNEMAT LC 534/2014
Un. Adm: (206814) FACUL DE CIENCIAS EXATAS E TECNOLOGICAS
Até: 31/12/2026

Processo Nº: 6/88/2024

Contratado: (298568/9) ELIANE TEIXEIRA BARBOSA TORRES
CPF: ***.599.068-**
Cargo/Função: (11802) PROFESSOR UNEMAT LC 534/2014
Un. Adm: (206466) FACUL DE CIENCIAS EXATAS E TECNOLOGICAS
Até: 09/07/2025

Processo Nº: 2/305/2024

Contratado: (347221/1) ELOANA FERREIRA D ARTIBALE
CPF: ***.520.139-**
Cargo/Função: (11802) PROFESSOR UNEMAT LC 534/2014
Un. Adm: (206415) FACUL DE CIENCIAS DA SAUDE
Até: 09/07/2025

Processo Nº: 1/336/2024

Contratado: (326696/6) ERICA LOPES DA SILVA
CPF: ***.806.871-**
Cargo/Função: (11905) AGENTE UNIVERSITARIO LC 321
Un. Adm: (207241) FACUL DE EDUCACAO E CIENCIAS SOCIAIS APLICADAS
Até: 09/07/2025

Processo Nº: 8/107/2023

Contratado: (240600/7) FABRICIA RODRIGUES DA SILVA
CPF: ***.951.251-**
Cargo/Função: (11802) PROFESSOR UNEMAT LC 534/2014
Un. Adm: (206997) FACUL DE CIENCIAS BIOLOGICAS E AGRARIAS
Até: 09/07/2025

Processo Nº: 3/45/2023

Contratado: (265123/6) FERNANDA ARAUJO ALENCAR MACHADO
CPF: ***.444.491-**
Cargo/Função: (11802) PROFESSOR UNEMAT LC 534/2014
Un. Adm: (207306) FACUL DE CIENCIAS SOCIAIS E APLICADAS
Até: 31/12/2026

Processo Nº: 6/270/2023

Contratado: (305206/2) FERNANDA CRISTINA ARAUJO
 CPF: ***.486.979-**
 Cargo/Função: (11802) PROFESSOR UNEMAT LC 534/2014
 Un. Adm: (207381) FACUL DE CIENCIAS SOCIAIS APLIC E
 AGRARIAS
 Até: 09/07/2025

Processo Nº: 3/233/2022

Contratado: (267859/5) FRANCISCA FRANCIELY VELOSO DE
 ALMEIDA
 CPF: ***.169.163-**
 Cargo/Função: (11802) PROFESSOR UNEMAT LC 534/2014
 Un. Adm: (207330) FACUL DE CIENCIAS DA SAUDE
 Até: 31/12/2025

Processo Nº: 2/191/2024

Contratado: (314538/2) GABRIELLY BOMBARDI BRUNELLI
 SILVA
 CPF: ***.288.071-**
 Cargo/Função: (11905) AGENTE UNIVERSITARIO LC 321
 Un. Adm: (208043) CAMPUS UNIVER DE ALTO ARAGUAIA
 Até: 09/07/2025

Processo Nº: 1/102/2024

Contratado: (209174/8) HUGO RODRIGO MACEDO
 CPF: ***.620.911-**
 Cargo/Função: (11802) PROFESSOR UNEMAT LC 534/2014
 Un. Adm: (206997) FACUL DE CIENCIAS BIOLOGICAS E
 AGRARIAS
 Até: 31/12/2025

Processo Nº: 4/110/2022

Contratado: (315072/1) ITAMARA LOPES GONCALVES
 CPF: ***.883.901-**
 Cargo/Função: (11802) PROFESSOR UNEMAT LC 534/2014
 Un. Adm: (207306) FACUL DE CIENCIAS SOCIAIS E APLICADAS
 Até: 31/12/2026

Processo Nº: 4/180/2023

Contratado: (250806/3) JANAINA DOMINGOS BORGES
 CPF: ***.161.521-**
 Cargo/Função: (11802) PROFESSOR UNEMAT LC 534/2014
 Un. Adm: (207306) FACUL DE CIENCIAS SOCIAIS E APLICADAS
 Até: 31/12/2026

Processo Nº: 2/260/2024

Contratado: (295622/2) JOAO LUCAS DELLA SILVA
 CPF: ***.602.431-**
 Cargo/Função: (11802) PROFESSOR UNEMAT LC 534/2014
 Un. Adm: (206466) FACUL DE CIENCIAS EXATAS E
 TECNOLOGICAS
 Até: 09/07/2025

Processo Nº: 2/207/2024

Contratado: (305507/5) JORDANA STREY DE SOUZA
 CPF: ***.446.761-**
 Cargo/Função: (11905) AGENTE UNIVERSITARIO LC 321
 Un. Adm: (206636) CAMPUS UNIVER TANG SERRA EUGENIO
 CARLOS STIELER
 Até: 09/07/2025

Processo Nº: 3/352/2023

Contratado: (331128/1) JOSIANE CRISTINA DE PINHO
 CPF: ***.736.091-**
 Cargo/Função: (11905) AGENTE UNIVERSITARIO LC 321
 Un. Adm: (206350) FACUL DE CIENCIAS AGRARIAS E
 BIOLOGICAS
 Até: 09/07/2025

Processo Nº: 9/52/2021

Contratado: (14060/8) JUARI JOSE REGIS
 CPF: ***.970.429-**
 Cargo/Função: (11802) PROFESSOR UNEMAT LC 534/2014
 Un. Adm: (207330) FACUL DE CIENCIAS DA SAUDE
 Até: 31/12/2025

Processo Nº: 7/367/2021

Contratado: (260639/6) KARITA DE FATIMA ARAUJO
 CPF: ***.774.706-**
 Cargo/Função: (11802) PROFESSOR UNEMAT LC 534/2014
 Un. Adm: (206563) FACUL DE CIENCIAS HUMANAS E
 LINGUAGEM
 Até: 31/12/2025

Processo Nº: 006/173/2023

Contratado: (287988/3) KARLA ADRIELLY FERNANDES
 OLIVEIRA SANCHES
 CPF: ***.084.771-**
 Cargo/Função: (11905) AGENTE UNIVERSITARIO LC 321
 Un. Adm: (206636) CAMPUS UNIVER TANG SERRA EUGENIO
 CARLOS STIELER
 Até: 09/07/2025

Processo Nº: 2/325/2024

Contratado: (347208/1) KLEITON TEIXEIRA AMORIM
 CPF: ***.990.482-**
 Cargo/Função: (11802) PROFESSOR UNEMAT LC 534/2014
 Un. Adm: (207381) FACUL DE CIENCIAS SOCIAIS APLIC E
 AGRARIAS
 Até: 31/12/2025

Processo Nº: 9/109/2023

Contratado: (304914/3) LEANDRO AVELINO MAZUREK
 CPF: ***.571.251-**
 Cargo/Função: (11802) PROFESSOR UNEMAT LC 534/2014
 Un. Adm: (206814) FACUL DE CIENCIAS EXATAS E
 TECNOLOGICAS
 Até: 31/12/2025

Processo Nº: 4/112/2022

Contratado: (295773/9) LEYDIANE VITORIA SALES
 CPF: ***.436.671-**
 Cargo/Função: (11802) PROFESSOR UNEMAT LC 534/2014
 Un. Adm: (207330) FACUL DE CIENCIAS DA SAUDE
 Até: 31/12/2026

Processo Nº: 1/202/2024

Contratado: (290536/2) LUCIANO DE SOUZA MARIA
 CPF: ***.510.848-**
 Cargo/Função: (11802) PROFESSOR UNEMAT LC 534/2014
 Un. Adm: (206997) FACUL DE CIENCIAS BIOLOGICAS E
 AGRARIAS
 Até: 31/12/2025

Processo Nº: 2/232/2024

Contratado: (280430/4) LUIZ ADRIANO PINHEIRO SANTOS
 BELIZARIO
 CPF: ***.674.881-**
 Cargo/Função: (11802) PROFESSOR UNEMAT LC 534/2014
 Un. Adm: (207306) FACUL DE CIENCIAS SOCIAIS E APLICADAS
 Até: 31/12/2025

Processo Nº: 15/333/2022

Contratado: (294232/3) LUIZ CLAUDIO BASSAM
 CPF: ***.933.649-**
 Cargo/Função: (11802) PROFESSOR UNEMAT LC 534/2014
 Un. Adm: (206873) FACUL DE ARQUITETURA E ENGENHARIA
 Até: 09/07/2025

Processo Nº: 10/80/2021

Contratado: (255464/5) MANOEL RAIMUNDO CRAMES CASTRO
 CPF: ***.134.322-**
 Cargo/Função: (11802) PROFESSOR UNEMAT LC 534/2014
 Un. Adm: (207330) FACUL DE CIENCIAS DA SAUDE
 Até: 09/07/2025

Processo Nº: 4/26/2023

Contratado: (313325/2) MARCIO GREGORIO ROJAS DOS
 SANTOS
 CPF: ***.184.582-**
 Cargo/Função: (11802) PROFESSOR UNEMAT LC 534/2014
 Un. Adm: (206997) FACUL DE CIENCIAS BIOLOGICAS E
 AGRARIAS
 Até: 09/07/2025

Processo Nº: 8/175/2022

Contratado: (282021/3) MARIA AMELIA DOS SANTOS PERES
 CPF: ***.535.591-**
 Cargo/Função: (11802) PROFESSOR UNEMAT LC 534/2014
 Un. Adm: (207330) FACUL DE CIENCIAS DA SAUDE
 Até: 31/12/2025

Processo Nº: 6/84/2023

Contratado: (298631/4) MARILENE APARECIDA MOREIRA
 CPF: ***.749.411-**
 Cargo/Função: (11802) PROFESSOR UNEMAT LC 534/2014
 Un. Adm: (206415) FACUL DE CIENCIAS DA SAUDE
 Até: 09/07/2025

Processo Nº: 2/227/2024

Contratado: (297565/2) MARILIA BALDO SIMOES
CPF: ***.836.337-**
Cargo/Função: (11802) PROFESSOR UNEMAT LC 534/2014
Un. Adm: (206873) FACUL DE ARQUITETURA E ENGENHARIA
Até: 09/07/2025

Processo Nº: 3/39/2023

Contratado: (251623/6) MARINALVA PEREIRA DOS SANTOS
CPF: ***.504.741-**
Cargo/Função: (11802) PROFESSOR UNEMAT LC 534/2014
Un. Adm: (207306) FACUL DE CIENCIAS SOCIAIS E APLICADAS
Até: 31/12/2026

Processo Nº: 2/65/2023

Contratado: (287007/3) MAXLEI VINICIUS CANDIDO DE FREITAS
CPF: ***.996.731-**
Cargo/Função: (11802) PROFESSOR UNEMAT LC 534/2014
Un. Adm: (206946) FACUL DE LETRAS CIENCIAS SOCIAIS E
TECNOLOGICAS
Até: 31/12/2025

Processo Nº: 3/169/2024

Contratado: (245429/19) MURIEL ANDRE DE MOURA
CPF: ***.479.751-**
Cargo/Função: (11802) PROFESSOR UNEMAT LC 534/2014
Un. Adm: (206466) FACUL DE CIENCIAS EXATAS E
TECNOLOGICAS
Até: 31/12/2025

Processo Nº: 6/47/2024

Contratado: (123771/12) NADISSON LUIS PAVAN
CPF: ***.637.901-**
Cargo/Função: (11802) PROFESSOR UNEMAT LC 534/2014
Un. Adm: (206458) CAMPUS UNIVER DE SINOP
Até: 09/07/2025

Processo Nº: 8/552/2021

Contratado: (307446/1) NAYARA CRISTINA DE MAGALHAES
SOUSA
CPF: ***.476.091-**
Cargo/Função: (11802) PROFESSOR UNEMAT LC 534/2014
Un. Adm: (207330) FACUL DE CIENCIAS DA SAUDE
Até: 31/12/2025

Processo Nº: 12/65/2021

Contratado: (264536/4) NEMORA BARROS FARIA
CPF: ***.976.371-**
Cargo/Função: (11802) PROFESSOR UNEMAT LC 534/2014
Un. Adm: (207330) FACUL DE CIENCIAS DA SAUDE
Até: 31/12/2025

Processo Nº: 2/278/2024

Contratado: (346465/1) NIVALDA DA COSTA NUNES
CPF: ***.296.421-**
Cargo/Função: (11802) PROFESSOR UNEMAT LC 534/2014
Un. Adm: (206873) FACUL DE ARQUITETURA E ENGENHARIA
Até: 09/07/2025

Processo Nº: 6/381/2022

Contratado: (280439/2) PATRICIA MENDES VIEIRA COSTA
CPF: ***.242.887-**
Cargo/Função: (11905) AGENTE UNIVERSITARIO LC 321
Un. Adm: (206164) CAMPUS UNIVER DE CACERES JANE
VANINI
Até: 09/07/2025

Processo Nº: 6/206/2024

Contratado: (342172/1) PRISCILA FERNANDA SIMIONI
CPF: ***.588.761-**
Cargo/Função: (11802) PROFESSOR UNEMAT LC 534/2014
Un. Adm: (206997) FACUL DE CIENCIAS BIOLOGICAS E
AGRARIAS
Até: 31/12/2025

Processo Nº: 6/123/2021

Contratado: (65437/43) REGINALDO BENEDITO FONTES DE
SOUZA
CPF: ***.221.661-**
Cargo/Função: (11802) PROFESSOR UNEMAT LC 534/2014
Un. Adm: (207330) FACULD. DE CIENCIAS DA SAUDE
Até: 31/12/2025

Processo Nº: 6/84/2021

Contratado: (277985/3) ROBERTO BERTTONI CIDADE
CPF: ***.651.468-**
Cargo/Função: (11802) PROFESSOR UNEMAT LC 534/2014
Un. Adm: (207306) FACUL. DE CIENCIAS SOC. E APLICADAS
Até: 31/12/2025

Processo Nº: 6/119/2021

Contratado: (258612/9) ROGERIO MAKINO
CPF: ***.392.551-**
Cargo/Função: (11802) PROFESSOR UNEMAT LC 534/2014
Un. Adm: (207330) FACULD. DE CIENCIAS DA SAUDE
Até: 31/12/2025

Processo Nº: 7/69/2021

Contratado: (294242/2) RONALDO ANTONIO DA SILVA
CPF: ***.700.681-**
Cargo/Função: (11802) PROFESSOR UNEMAT LC 534/2014
Un. Adm: (207330) FACULD. DE CIENCIAS DA SAUDE
Até: 31/12/2025

Processo Nº: 8/117/2022

Contratado: (220441/44) SIMONI RODRIGUES DOS SANTOS
CPF: ***.128.511-**
Cargo/Função: (11802) PROFESSOR UNEMAT LC 534/2014
Un. Adm: (207306) FACUL DE CIENCIAS SOCIAIS E APLICADAS
Até: 31/12/2026

Processo Nº: 5/344/2023

Contratado: (94386/14) SOLANGE DA SILVA LIMA
CPF: ***.962.611-**
Cargo/Função: (11802) PROFESSOR UNEMAT LC 534/2014
Un. Adm: (206415) FACUL DE CIENCIAS DA SAUDE
Até: 09/07/2025

Processo Nº: 6/404/2022

Contratado: (256079/6) THALITA MIRANDA GONCALVES
SAMPAIO DE SOUZA
CPF: ***.865.711-**
Cargo/Função: (11802) PROFESSOR UNEMAT LC 534/2014
Un. Adm: (207071) FACUL LING CIENCIAS AGRARIAS
SOCIAIS APLICADAS
Até: 31/12/2026

Processo Nº: 1/296/2024

Contratado: (330600/2) VITOR GALVAO GOIS
CPF: ***.337.411-**
Cargo/Função: (11802) PROFESSOR UNEMAT LC 534/2014
Un. Adm: (206997) FACUL DE CIENCIAS BIOLOGICAS E
AGRARIAS
Até: 09/07/2025

Processo Nº: 1/314/2024

Contratado: (106500/11) VIVIANN VIEIRA MATTIELLO
ALEXANDRE
CPF: ***.329.981-**
Cargo/Função: (11802) PROFESSOR UNEMAT LC 534/2014
Un. Adm: (206415) FACUL DE CIENCIAS DA SAUDE
Até: 09/07/2025

Processo Nº: 2/226/2023

Contratado: (251218/4) WILL ROBSON SOARES DE SOUZA
CPF: ***.513.191-**
Cargo/Função: (11802) PROFESSOR UNEMAT LC 534/2014
Un. Adm: (207063) CAMPUS UNIVER DE PONTES E LACERDA
Até: 31/12/2026

Processo Nº: 5/297/2023

Contratado: (295781/4) YVA PAES DE BARROS
CPF: ***.789.391-**
Cargo/Função: (11802) PROFESSOR UNEMAT LC 534/2014
Un. Adm: (207381) FACUL DE CIENCIAS SOCIAIS APLIC E
AGRARIAS
Até: 31/12/2025

PUBLICADA, REGISTRADA, CUMPRÁ-SE.
Cuiabá-MT, 05 de Dezembro de 2024.
Vera Lúcia da Rocha Maquêa
Reitora-Presidente da UNEMAT

CONTRATO/UNEMAT/00558/2024

DE: 05/12/2024

O(A) Reitora-Presidente da UNEMAT no uso de suas atribuições que lhes são conferidas por lei,

Resolve: RETIFICAR

Objeto: CONTRATAÇÃO TEMPORARIA

Processo Nº: 1/68/2024

Contratado: (341559/1) IZABEL CRISTINA LEITE

CPF: ***.310.692-**

Cargo/Função: (11802) PROFESSOR UNEMAT LC 534/2014

Referência: A-001 Carga Horária: 04 horas semanais

Un. Adm: (207330) FACUL DE CIENCIAS DA SAUDE

A Partir de: 11/08/2025 Até31/12/2025

Processo Nº: 004/59/2024

Contratado: (315010/2) JULIANA CAMPOS ALVERNAZ

CPF: ***.507.717-**

Cargo/Função: (11802) PROFESSOR UNEMAT LC 534/2014

Referência: C-001 Carga Horária: 20 horas semanais

Un. Adm: (206725) FACUL CIENCIAS SOCIAIS APLICADAS E

DA LINGUAGEM

A Partir de: 26/10/2024 Até22/11/2024

Processo Nº: 4/34/2024

Contratado: (313421/2) LUIS OTAVIO TOLEDO PERIN

CPF: ***.586.229-**

Cargo/Função: (11802) PROFESSOR UNEMAT LC 534/2014

Referência: A-001 Carga Horária: 20 horas semanais

Un. Adm: (207900) CAMPUS UNIVER BARRA BUGRES DEP EST

RENE BARBOUR

A Partir de: 15/02/2024 Até16/12/2024

Processo Nº: 13/376/2022

Contratado: (319056/1) THATIANA DE ANDRADE FIGUEIRA

CPF: ***.628.676-**

Cargo/Função: (11802) PROFESSOR UNEMAT LC 534/2014

Referência: C-001 Carga Horária: 20 horas semanais

Un. Adm: (206520) FACUL DE CIENCIAS SOCIAIS APLICADAS

A Partir de: 07/12/2024 Até16/12/2024

PUBLICADA, REGISTRADA, CUMPRÁ-SE.

Cuiabá-MT, 05 de Dezembro de 2024.

Vera Lúcia da Rocha Maquêa

Reitora-Presidente da UNEMAT

Protocolo 1645644

BOLETIM DE PESSOAL/UNEMAT/00793/2024

DE:

05/12/2024

O(A) Reitora-Presidente da UNEMAT no uso de suas atribuições que lhes são conferidas por lei,

Resolve: PRORROGAR

Evento: LICENÇA P/ TRATAMENTO SAUDE/SEGURADO INSS

Processo N.: UNEMAT-PRO-2024/29170

Nome: (318723/4) HUIINNY CRISTINA NEVES DUARTE ALVES

Cargo/Função: (11905) AGENTE UNIVERSITARIO LC 321

Un. Adm: (206164) CAMPUS UNIVER DE CACERES JANE

VANINI

Até: 11/10/2024

Processo N.: UNEMAT-PRO-2024/29170

Nome: (318723/4) HUIINNY CRISTINA NEVES DUARTE ALVES

Cargo/Função: (11905) AGENTE UNIVERSITARIO LC 321

Un. Adm: (206164) CAMPUS UNIVER DE CACERES JANE

VANINI

Até: 10/12/2024

PUBLICADA, REGISTRADA, CUMPRÁ-SE.

Cuiabá-MT, 05 de Dezembro de 2024.

Vera Lúcia da Rocha Maquêa

Reitora-Presidente da UNEMAT

Protocolo 1645676

BOLETIM DE PESSOAL/UNEMAT/00794/2024

DE:

05/12/2024

O(A) Reitora-Presidente da UNEMAT no uso de suas atribuições que lhes são conferidas por lei,

Resolve: DEFERIR

Evento: LICENCA PARA TRATAMENTO DE SAUDE EM PESSOA DA FAMILIA

Processo N.:

Nome: (118184/7) ALCENY LIBERIO DA SILVA

Cargo/Função: (11905) AGENTE UNIVERSITARIO LC 321

Un. Adm: (207128) FACULD DE CIENCIAS AGRAR BIOL

SOCIAIS APLICADAS

A Partir de: 18/11/2024 Até22/11/2024

PUBLICADA, REGISTRADA, CUMPRÁ-SE.

Cuiabá-MT, 05 de Dezembro de 2024.

Vera Lúcia da Rocha Maquêa

Reitora-Presidente da UNEMAT

Protocolo 1645677

BOLETIM DE PESSOAL/UNEMAT/00795/2024

DE:

05/12/2024

O(A) Reitora-Presidente da UNEMAT no uso de suas atribuições que lhes são conferidas por lei,

Resolve: DEFERIR

Evento: LICENCA PREMIO - GOZO

Processo N.: UNEMAT-PRO-2024/28257

Nome: (87331/3) ALEKSANDRA ROSENDO DOS SANTOS RAMOS

Cargo/Função: (11802) PROFESSOR UNEMAT LC 534/2014

Quinquênio de Referência: 01/02/2010 Ate 31/01/2015

A Partir de: 12/03/2025 Até10/04/2025

Processo N.: UNEMAT-PRO-2024/29255

Nome: (258022/1) CELSO OLIVEIRA CAETANO

Cargo/Função: (11905) AGENTE UNIVERSITARIO LC 321

Quinquênio de Referência: 11/08/2019 Ate 10/08/2024

A Partir de: 30/11/2024 Até09/12/2024

Processo N.: UNEMAT-PRO-2024/28960

Nome: (253520/1) WESCLEY VIANA EVANGELISTA

Cargo/Função: (11802) PROFESSOR UNEMAT LC 534/2014

Quinquênio de Referência: 10/03/2014 Ate 09/03/2019

A Partir de: 03/02/2025 Até12/02/2025

Processo N.: UNEMAT-PRO-2024/28960

Nome: (253520/1) WESCLEY VIANA EVANGELISTA

Cargo/Função: (11802) PROFESSOR UNEMAT LC 534/2014

Quinquênio de Referência: 10/03/2014 Ate 09/03/2019

A Partir de: 13/02/2025 Até22/02/2025

PUBLICADA, REGISTRADA, CUMPRÁ-SE.

Cuiabá-MT, 05 de Dezembro de 2024.

Vera Lúcia da Rocha Maquêa

Reitora-Presidente da UNEMAT

Protocolo 1645678

INTERMAT

INSTITUTO DE TERRAS DE MATO GROSSO

CONTRATO/INTERMAT/00081/2024 DE:
05/12/2024

O(A) Presidente do INTERMAT no uso de suas atribuições que lhes são conferidas por lei,

Resolve: DISTRATAR
Objeto: CONTRATAÇÃO TEMPORARIA

Processo Nº:
Contratado: (309129/1) CLAUDINE PAIXAO DE OLIVEIRA
CPF: ***.665.171-**
Cargo/Função: (5715) AGENTE FUNDIARIO AGRARIO L 10042
Referência: A-001 Carga Horária: 40 horas semanais
Un. Adm: (214329) GER DE ASSENTAMENTOS
A Partir de: 11/12/2024

PUBLICADA, REGISTRADA, CUMpra-SE.
Cuiabá-MT, 05 de Dezembro de 2024.
Francisco Serafim de Barros
Presidente do INTERMAT

Protocolo 1645645

BOLETIM DE PESSOAL/INTERMAT/00122/2024 DE:
05/12/2024

O(A) Presidente do INTERMAT no uso de suas atribuições que lhes são conferidas por lei,

Resolve: DEFERIR
Evento: LICENCA PREMIO - GOZO

Processo N.:
Nome: (136540/2) SIMONE DE DEUS MACIEL DA CRUZ
Cargo/Função: (5349) ANALISTA ADMINISTRATIVO L 10052
Quinquênio de Referência: 12/06/2018 Ate 11/06/2023
A Partir de: 04/12/2024 Até13/12/2024

PUBLICADA, REGISTRADA, CUMpra-SE.
Cuiabá-MT, 05 de Dezembro de 2024.
Francisco Serafim de Barros
Presidente do INTERMAT

Protocolo 1645684

INDEA

INSTITUTO DE DEFESA AGROPECUÁRIA

PORTARIA/INDEAMT/00126/2024 DE: 05/12/2024

O(A) Presidente do INDEA no uso de suas atribuições que lhes são conferidas por lei,

Resolve: DESIGNAR
Evento: DESIGNAÇÃO EM SUBSTITUIÇÃO CARGO EM COMISSÃO/
FUNÇÃO

Processo N.: INDEAMT-CIN-2024/04993
Nome: (110138/1) CLEODINEI PERIPOLLI
A Partir de: 06/01/2025 Até 20/01/2025
Cargo/Função: (11690) FUNCAO DGA 6 LC/266
Substituído: (254946/1) MIGUEL MUSTAFA NETO
Un. Adm: (148806) UNID REGIONAL DE SUPERVISAO DE
BARRA DO GARCAS

Processo N.: INDEAMT-CIN-2024/04980
Nome: (248660/1) CYNTHIA MARA CUSTODIO DE FARIA
A Partir de: 02/01/2025 Até 21/01/2025
Cargo/Função: (11690) FUNCAO DGA 6 LC/266
Substituído: (109746/1) ALBERTO MAGNO LEICHWEIS
Un. Adm: (149497) UNID REGIONAL DE SUPERV DE LUCAS DO
RIO VERDE

Processo N.: INDEAMT-CIN-2024/04945
Nome: (79608/3) FRANCISCO VALTENIO SALES FERREIRA
A Partir de: 16/12/2024 Até 14/01/2025
Cargo/Função: (11690) FUNCAO DGA 6 LC/266
Substituído: (79904/1) MARCIO ROGERIO DREHER
Un. Adm: (197807) UNID REGIONAL DE SUPERVISAO DE
JUARA

Processo N.: INDEAMT-CIN-2024/04993
Nome: (38551/2) JOANA DARK GUIMARAES
A Partir de: 21/01/2025 Até 04/02/2025
Cargo/Função: (11690) FUNCAO DGA 6 LC/266
Substituído: (254946/1) MIGUEL MUSTAFA NETO
Un. Adm: (148806) UNID REGIONAL DE SUPERVISAO DE
BARRA DO GARCAS

Processo N.: INDEAMT-PRO-2024/20194
Nome: (252575/1) WILKEN APARECIDO DE CARVALHO LIMA
A Partir de: 06/01/2025 Até 04/02/2025
Cargo/Função: (11690) FUNCAO DGA 6 LC/266
Substituído: (130734/1) JHONATHAN ELY GUEDES
Un. Adm: (148610) GER DE INFORM DA DEFESA SANITARIA
ANIMAL

PUBLICADA, REGISTRADA, CUMpra-SE.
Cuiabá-MT, 05 de Dezembro de 2024.
Emanuele Gonçalves de Almeida
Presidente do INDEA

Protocolo 1645603

PORTARIA/INDEAMT/00127/2024 DE: 05/12/2024

O(A) Presidente do INDEA no uso de suas atribuições que lhes são conferidas por lei,

Resolve: DESIGNAR
Evento: DESIGNAÇÃO EM SUBSTITUIÇÃO CARGO EM COMISSÃO/
FUNÇÃO

Processo N.: INDEAMT-CIN-2024/04997
Nome: (90524/2) IVONE BORDULIS DAMO
A Partir de: 11/12/2024 Até 20/12/2024
Cargo/Função: (11509) DGA-6
Substituído: (290287/1) RICARDO MATOS MARTINS
Un. Adm: (181129) GER CONTABIL

PUBLICADA, REGISTRADA, CUMpra-SE.
Cuiabá-MT, 05 de Dezembro de 2024.
Emanuele Gonçalves de Almeida
Presidente do INDEA

Protocolo 1645604

BOLETIM DE PESSOAL/INDEAMT/00729/2024
05/12/2024

DE:

O(A) Presidente do INDEA no uso de suas atribuições que lhes são conferidas por lei,

Resolve: DEFERIR

Evento: LICENCA PARA TRATAMENTO DE SAUDE

Processo N.:

Nome: (321322/1) ERICKA REJANE CORREIA DE ALBUQUERQUE
Cargo/Função: (3870) FISCAL EST DEF AGRO E FLORESTAL
L9070
Un. Adm: (149829) UNID LOCAL DE EXECUCAO DE VILA RICA
A Partir de: 11/11/2024 Até10/12/2024

Processo N.:

Nome: (258451/1) MARCOS ANTONIO PATRICIO ZARZENON
Cargo/Função: (3870) FISCAL EST DEF AGRO E FLORESTAL
L9070

Un. Adm: (149225) UNID LOCAL DE EXECUCAO DE NOSSA SRA
DO LIVRAMENTO
A Partir de: 13/11/2024 Até10/02/2025

Processo N.:

Nome: (79574/1) ROBERTO LUIZ CORREA DA COSTA
Cargo/Função: (3870) FISCAL EST DEF AGRO E FLORESTAL
L9070

Un. Adm: (186538) NUC DE GESTAO ESTRATEG PARA
RESULTADOS NGER
A Partir de: 14/11/2024 Até12/01/2025

PUBLICADA, REGISTRADA, CUMPRASE.
Cuiabá-MT, 05 de Dezembro de 2024.
Emanuele Gonçalves de Almeida
Presidente do INDEA

Protocolo 1645679

BOLETIM DE PESSOAL/INDEAMT/00730/2024
05/12/2024

DE:

O(A) Presidente do INDEA no uso de suas atribuições que lhes são conferidas por lei,

Resolve: DEFERIR

Evento: LICENCA PARA TRATAMENTO DE SAUDE EM PESSOA DA FAMILIA

Processo N.:

Nome: (252680/1) VERNEI GOLTZ BAUERMANN
Cargo/Função: (3874) AGENTE FISCAL EST DEF AGRO FLOR I
L9070
Un. Adm: (149519) UNID LOCAL DE EXECUCAO DE NOVA
MUTUM
A Partir de: 13/11/2024 Até10/02/2025

PUBLICADA, REGISTRADA, CUMPRASE.
Cuiabá-MT, 05 de Dezembro de 2024.
Emanuele Gonçalves de Almeida
Presidente do INDEA

Protocolo 1645680

BOLETIM DE PESSOAL/INDEAMT/00731/2024
05/12/2024

DE:

O(A) Presidente do INDEA no uso de suas atribuições que lhes são conferidas por lei,

Resolve: DEFERIR

Evento: LICENCA PREMIO - GOZO

Processo N.: INDEAMT-CIN-2024/05001

Nome: (95364/2) CRISTIANNE LINO FONTOURA
Cargo/Função: (3870) FISCAL EST DEF AGRO E FLORESTAL
L9070
Quinquênio de Referência: 27/01/2016 Ate 26/01/2021
A Partir de: 30/12/2024 Até08/01/2025

PUBLICADA, REGISTRADA, CUMPRASE.
Cuiabá-MT, 05 de Dezembro de 2024.
Emanuele Gonçalves de Almeida
Presidente do INDEA

Protocolo 1645681

BOLETIM DE PESSOAL/INDEAMT/00732/2024
05/12/2024

DE:

O(A) Presidente do INDEA no uso de suas atribuições que lhes são conferidas por lei,

Resolve: TORNAR SEM EFEITO

Evento: LICENCA PREMIO - GOZO

Processo N.: ESCALA PORTAL DO SERVIDOR

Nome: (253580/1) REGINALDO FELICIO DE OLIVEIRA
Cargo/Função: (3876) AGENTE FISCAL EST DEF AGRO FLOR II
L9070
Quinquênio de Referência: 12/03/2019 Ate 11/03/2024
A Partir de: 27/01/2025 Até27/03/2025

PUBLICADA, REGISTRADA, CUMPRASE.
Cuiabá-MT, 05 de Dezembro de 2024.
Emanuele Gonçalves de Almeida
Presidente do INDEA

Protocolo 1645682

BOLETIM DE PESSOAL/INDEAMT/00733/2024
05/12/2024

DE:

O(A) Presidente do INDEA no uso de suas atribuições que lhes são conferidas por lei,

Resolve: DEFERIR

Evento: GOZO LICENCA-PREMIO, JORNADA 50%

Processo N.: ESCALA PORTAL DO SERVIDOR

Nome: (115433/1) MAKE KAWATAKE MINETTO
Cargo/Função: (3870) FISCAL EST DEF AGRO E FLORESTAL
L9070
Quinquênio de Referência: 21/06/2014 Ate 20/06/2019
Período: Vespertino
A Partir de: 06/01/2025 Ate 06/03/25

PUBLICADA, REGISTRADA, CUMPRASE.
Cuiabá-MT, 05 de Dezembro de 2024.
Emanuele Gonçalves de Almeida
Presidente do INDEA

Protocolo 1645683

DETRAN**DEPARTAMENTO ESTADUAL DE TRÂNSITO**

PORTARIA/DETRAN/00293/2024

DE: 05/12/2024

O(A) Presidente do DETRAN no uso de suas atribuições que lhes são conferidas por lei,

Resolve: DESIGNAR

Evento: DESIGNAÇÃO EM SUBSTITUIÇÃO CARGO EM COMISSÃO/
FUNÇÃO

Processo N.:

Nome: (257481/1) ELIENE NICOLAU MENDES

A Partir de: 09/12/2024 Até 23/12/2024

Cargo/Função: (11509) DGA-6

Substituído: (324245/1) JUAREZ JOSE DA SILVA FILHO

Un. Adm: (184110) GER DO NUCLEO DE ATENDIMENTO AG DE

SORRISO

Processo N.:

Nome: (225549/1) ELISANGELA ARAUJO SILVA LANES

A Partir de: 11/12/2024 Até 20/12/2024

Cargo/Função: (11606) DGA-6 SERVIDOR

Substituído: (225666/1) QUENIA EDLAYER SILVA LEAL

Un. Adm: (218227) GER DE SUPORTE DE HABILITACAO

Processo N.:

Nome: (225577/1) MARIO SERGIO BERTUSSE

A Partir de: 23/12/2024 Até 06/01/2025

Cargo/Função: (11487) DGA-4

Substituído: (322618/1) SADY FERREIRA CAMPOS

Un. Adm: (155420) 25 JUINA

PUBLICADA, REGISTRADA, CUMpra-SE.

Cuiabá-MT, 05 de Dezembro de 2024.

Gustavo Reis Lobo de Vasconcelos

Presidente do DETRAN

Protocolo 1645597

PORTARIA/DETRAN/00294/2024

DE: 05/12/2024

O(A) Presidente do DETRAN no uso de suas atribuições que lhes são conferidas por lei,

Resolve: CONCEDER

Evento: Gratificação Artigo 15 da Lei Complementar nº550/2014

Processo N.:

Nome: (139744/2) GUILHERME ANIBAL MONTENARI

Função: DEFENSOR DATIVO

Un. Adm: (183695) ADV GERAL DO DETRAN

A Partir de: 01/11/2024 Até30/11/2024

PUBLICADA, REGISTRADA, CUMpra-SE.

Cuiabá-MT, 05 de Dezembro de 2024.

Gustavo Reis Lobo de Vasconcelos

Presidente do DETRAN

Protocolo 1645598

BOLETIM DE PESSOAL/DETRAN/00691/2024

DE:

05/12/2024

O(A) Presidente do DETRAN no uso de suas atribuições que lhes são conferidas por lei,

Resolve: DEFERIR

Evento: LICENCA PREMIO - GOZO

Processo N.:

Nome: (225671/1) JOELMIR FRANCISCO WESLING KRAUSE

Cargo/Função: (5430) AGENTE DO SERVICO DE TRANSITO LC
505/13

Quinquênio de Referência: 23/08/2015 Ate 22/08/2020

A Partir de: 05/03/2025 Até03/04/2025

Processo N.:

Nome: (295421/1) JULYANA NASCIMENTO NOGUEIRA

Cargo/Função: (5430) AGENTE DO SERVICO DE TRANSITO LC
505/13

Quinquênio de Referência: 31/07/2019 Ate 30/07/2024

A Partir de: 02/12/2024 Até16/12/2024

Processo N.:

Nome: (278370/1) TIAGO ORLANDO BASSANI FACH

Cargo/Função: (5430) AGENTE DO SERVICO DE TRANSITO LC
505/13

Quinquênio de Referência: 25/05/2017 Ate 24/05/2022

A Partir de: 11/12/2024 Até20/12/2024

PUBLICADA, REGISTRADA, CUMpra-SE.

Cuiabá-MT, 05 de Dezembro de 2024.

Gustavo Reis Lobo de Vasconcelos

Presidente do DETRAN

Protocolo 1645670

BOLETIM DE PESSOAL/DETRAN/00692/2024

DE:

05/12/2024

O(A) Presidente do DETRAN no uso de suas atribuições que lhes são conferidas por lei,

Resolve: RETIFICAR

Evento: LICENCA PREMIO - GOZO

Processo N.:

Nome: (225724/1) ROSELI DIZERO DA SILVA

Cargo/Função: (5430) AGENTE DO SERVICO DE TRANSITO LC
505/13

Quinquênio de Referência: 16/08/2015 Ate 15/08/2020

A Partir de: 22/04/2025 Até01/05/2025

PUBLICADA, REGISTRADA, CUMpra-SE.

Cuiabá-MT, 05 de Dezembro de 2024.

Gustavo Reis Lobo de Vasconcelos

Presidente do DETRAN

Protocolo 1645671

BOLETIM DE PESSOAL/DETRAN/00693/2024
05/12/2024

DE:

O(A) Presidente do DETRAN no uso de suas atribuições que lhes são conferidas por lei,

Resolve: TORNAR SEM EFEITO
Evento: LICENÇA PREMIO - GOZO

Processo N.:

Nome: (225593/1) KELLY ALESSANDRA NEVES RAMOS
PERAZZOLICargo/Função: (5430) AGENTE DO SERVICO DE TRANSITO LC
505/13Quinquênio de Referência: 02/08/2010 Ate 01/09/2015
A Partir de: 02/12/2024 Até11/12/2024

Processo N.:

Nome: (225593/1) KELLY ALESSANDRA NEVES RAMOS
PERAZZOLICargo/Função: (5430) AGENTE DO SERVICO DE TRANSITO LC
505/13Quinquênio de Referência: 02/08/2010 Ate 01/09/2015
A Partir de: 12/12/2024 Até21/12/2024PUBLICADA, REGISTRADA, CUMpra-SE.
Cuiabá-MT, 05 de Dezembro de 2024.
Gustavo Reis Lobo de Vasconcelos
Presidente do DETRAN

Protocolo 1645672

MTPREV

MATO GROSSO PREVIDÊNCIA

TERMO COMPROMISSO/MTPREV/00009/2024
05/12/2024

DE:

O(A) Diretor Presidente MT PREV no uso de suas atribuições que lhes são conferidas por lei,

Resolve: PRORROGAR RESIDENCIA TECNICA
Objeto: TC RESIDÊNCIA TÉCNICA

Processo Nº:

Contratado: (330189/2) BIANCA CASTRO DA SILVA
Cargo/Função: (15011) RESIDENTE TECNICO
Referência: 000 Carga Horária: 30 horas semanais
Un. Adm: (217328) UNID DE CONFORMIDADE PREVIDENCIARIA
Até: 13/12/2025

PUBLICADA, REGISTRADA, CUMpra-SE.

Cuiabá-MT, 05 de Dezembro de 2024.
Elliton Oliveira de Souza
Diretor Presidente MT PREV

Protocolo 1645590

BOLETIM DE PESSOAL/MTPREV/00159/2024
05/12/2024

DE:

O(A) Diretor Presidente MT PREV no uso de suas atribuições que lhes são conferidas por lei,

Resolve: DEFERIR
Evento: LICENÇA PREMIO - GOZO

Processo N.:

Nome: (201147/8) KEVIN DO ESPIRITO SANTO BERNARDO
Cargo/Função: (4731) TEC ADM EDUC PROFISSIONALIZADO-30Quinquênio de Referência: 27/01/2011 Ate 26/01/2016
A Partir de: 19/02/2025 Até28/02/2025PUBLICADA, REGISTRADA, CUMpra-SE.
Cuiabá-MT, 05 de Dezembro de 2024.
Elliton Oliveira de Souza
Diretor Presidente MT PREV

Protocolo 1645685

BOLETIM DE PESSOAL/MTPREV/00160/2024
05/12/2024

DE:

O(A) Diretor Presidente MT PREV no uso de suas atribuições que lhes são conferidas por lei,

Resolve: CONCEDER
Evento: LICENÇA PREMIO - CONCESSÃO

Processo N.: MTPREV-PRO-2024/08878

Nome: (114886/1) LOICY APARECIDA DA SILVA CUNHA

Quinquênio: 24/09/2019 Até 23/09/2024

Qtde Dias: 90

PUBLICADA, REGISTRADA, CUMpra-SE.
Cuiabá-MT, 05 de Dezembro de 2024.
Elliton Oliveira de Souza
Diretor Presidente MT PREV

Protocolo 1645686

LICITAÇÃO

SECRETARIAS

SEMA

SECRETARIA DE ESTADO DE MEIO AMBIENTE

AVISO DE LICITAÇÃO

PREGÃO ELETRÔNICO Nº. 034/2024/SEMA/MT
SEMA-PRO-2024/02649- SIAG nº 02649/2024.

A Secretaria de Estado de Meio Ambiente de Mato Grosso, neste ato representada por seu Pregoeiro Oficial, no uso de suas atribuições, torna público o Edital de Licitação, cujo objeto é "AQUISIÇÃO DE EQUIPAMENTOS ESPECÍFICOS DO LABORATÓRIO DE MONITORAMENTO AMBIENTAL DA SEMA-MT: MINI-INCUBADORA BIOLÓGICA, LANTERNA COM LÂMPADA DE EMISSÃO UV, PIPETADOR AUTOMÁTICO, MESA ANTIVIBRATÓRIA, AUTOCLAVE VERTICAL DIGITAL E TERMOREATOR".

LANÇAMENTO DA PROPOSTA DE PREÇOS: dia 06 de dezembro de 2024, até às 13h15min do dia 18 de dezembro de 2024, como referência o horário de Cuiabá-MT.

ABERTURA DAS PROPOSTAS: às 13h30min do dia 18 de dezembro de 2024, tendo como referência o horário de Cuiabá-MT.

AQUISIÇÃO DO EDITAL: o edital está disponível na internet, no seguinte endereço: <https://aquisicoes.seplag.mt.gov.br/sgc/faces/pub/sgc/edlicitacoes/PropostaFornecedorEDLConsultaPageList.jsp>.

No caso de dúvidas, os interessados poderão entrar em contato pelos telefones: (065)99214-5804 (suporte SIAG) ou (065)99339-9207 (e-fornecedor) ou por meio do endereço eletrônico: licitacao1@sema.mt.gov.br.

Cuiabá - MT, 04 de dezembro de 2024.

EMANUEL FRANCISCO DE SOUZA

Pregoeiro Oficial

SEMA-MT

Protocolo 1645806

SINFRA

SECRETARIA DE ESTADO DE INFRAESTRUTURA E LOGÍSTICA

AVISO DE ABERTURA DE LICITAÇÃO

CONCORRÊNCIA PÚBLICA ELETRÔNICA - EDITAL n. 61/2024

Processo n. SINFRA-PRO-2024/14392- OBJETO: Contratação de empresa de engenharia para a execução de obras de melhoria no Aeroporto de Juína, localizado no município de Juína/MT. **Lote:** ÚNICO. O Edital será disponibilizado no dia 05/12/2024, à partir das 14h00 (horário local), pelo endereço eletrônico www.sinfra.mt.gov.br, acessando o menu "serviços" e o submenu "licitações e editais". **Entrega e envio das propostas e documentos de habilitação no SIAG:** de 05/12/2024 a 18/12/2024, período integral, e no dia 19/12/2024 até as 08h30min (horário de Cuiabá/MT). **ABERTURA DAS PROPOSTAS: 19/12/2024 às 09h00min** (horário de Cuiabá/MT), através do site <http://seplag.mt.gov.br/> - link: <https://aquisicoes.seplag.mt.gov.br>. **EDITAL DISPONIBILIZADO:** disponível para consulta no site da Secretaria de Estado de Infraestrutura e Logística - SINFRA: www.sinfra.mt.gov.br e Portal de aquisições MT: www.seplag.mt.gov.br - (Link: <https://aquisicoes.seplag.mt.gov.br>) .Informações gerais: telefone nº. (65) 3613-0529 e-mail: cpl@sinfra.mt.gov.br

Cuiabá/MT, 04 de dezembro de 2024.

Marcelo de Oliveira e Silva
Secretário de Estado de Infraestrutura e Logística de Mato Grosso
SINFRA - MT

Protocolo 1645454

AVISO DE REABERTURA DE LICITAÇÃO
CONCORRÊNCIA PÚBLICA - EDITAL n. 24/2024

Processo n. SINFRA-PRO-2024/01139 - OBJETO: Contratação de empresa de engenharia para construção de 01(uma) Obra de Arte Corrente (OAC) - Bueiro Triplo Celular de Concreto - BTC, sobre o Córrego Barreiro na rodovia MT-020 e 04(quatro) pontes de concreto sobre o Rio Teles Pires, Ribeirão Bananal, Ribeirão Poção e Córrego Morcego, na rodovia MT-499. A Comissão de Contratação, instituída pela Portaria n.94/2023/CGAB/SINFRA, torna público que o certame acima identificado, que estava SUSPENSO, terá sua **REABERTURA PROGRAMADA** para o dia **19/12/2024, às 14h00min** (horário local). **Entrega e envio das propostas e documentos de habilitação no SIAG:** de 05/12/2024 a 18/12/2024, período integral, e no dia 19/12/2024 até as 13h30min (horário de Cuiabá/MT). **ABERTURA DAS PROPOSTAS:** 19/12/2024 às 14h00min (horário de Cuiabá/MT), através do site <http://seplag.mt.gov.br/> - link: <https://aquisicoes.seplag.mt.gov.br>. **EDITAL DISPONIBILIZADO:** disponível para consulta no site da Secretaria de Estado de Infraestrutura e Logística - SINFRA: www.sinfra.mt.gov.br e Portal de aquisições MT: www.seplag.mt.gov.br - (Link: <https://aquisicoes.seplag.mt.gov.br>) . **OBSERVAÇÃO:** Houve alterações nas peças técnicas. Informações gerais: telefone nº. (65) 3613-0529 e-mail: cpl@sinfra.mt.gov.br

Cuiabá/MT, 04 de dezembro de 2024.

Joseane Alonso de Oliveira
Comissão de Contratação
SINFRA-MT

Visto.

Marcelo de Oliveira e Silva
Secretário de Estado de Infraestrutura e Logística
SINFRA/MT

Protocolo 1645493

AVISO DE ABERTURA

PREGÃO ELETRÔNICO Nº 15/2024/SINFRA
Processo Administrativo SINFRA-PRO-2023/08750

A Secretaria de Estado de Infraestrutura e Logística vem a público informar a abertura do Pregão Eletrônico nº 15/2024/SINFRA, cujo objeto é a contratação de empresa especializada no serviço de manutenção de Nobreak de 10000VA e Nobreak de 3000VA com fornecimento de peças e demais insumos para estabilização de equipamentos (computadores e servidores), visando atender as necessidades de segurança das instalações elétricas e proteção/estabilização de ativos de rede lógica da Secretaria de Infraestrutura do Estado de Mato Grosso.

LANÇAMENTO E ENVIO DA(S) PROPOSTA(S) E DOCUMENTOS DE HABILITAÇÃO NO SIAG: de 06/12/2024 a 18/12/2024, período integral, e no dia 19/12/2024 até às 07h45min - horário de Cuiabá-MT (08h45min - horário de Brasília/DF).

ABERTURA DAS PROPOSTAS: 19/12/2024 às 08h00min horário de Cuiabá-MT (09h00min no horário de Brasília/DF).

EDITAL E ADENDOS disponíveis para consulta no site da Secretaria de Estado de Infraestrutura e Logística - SINFRA: <http://www.sinfra.mt.gov.br/licitacoes-editais> e Portal Aquisições MT: www.seplag.mt.gov.br - (Link: <https://aquisicoes.seplag.mt.gov.br/>)

ESCLARECIMENTOS pelo Sistema SIAG - Maiores informações pelo tel. 65-3313-0806.

Cuiabá, 04 de dezembro de 2024.

MARCELO DE OLIVEIRA E SILVA
Secretário de Estado de Infraestrutura e Logística
(original assinado)

Protocolo 1645499

SESP

SECRETARIA DE ESTADO DE SEGURANÇA PÚBLICA

RATIFICAÇÃO DA DISPENSA DE LICITAÇÃO Nº 031/2024/SESP

Vistos, etc.

Considerando estarem presentes todos os pressupostos autorizativos da legislação que regula a matéria, **R A T I F I C O** os termos do Parecer Jurídico nº 2201/SGAC/PGE/2024 e demais documentos e justificativas juntados aos autos do Processo SESP-PRO-2024/24548 e **A U T O R I Z O** a contratação, por meio de **DISPENSA DE LICITAÇÃO**, da empresa **EMPRESA DE TECNOLOGIA DA INFORMAÇÃO DO CEARÁ -ETICE,,** inscrita no **CNPJ Nº 03.773.788/0001-67** para prestação de serviços de computação em Nuvem para Análise de Dados e serviços técnicos especializados sob demanda, para atender a demandas da Gerência de Banco de Dados, Gerência de Sistemas e demais unidades da SESP, no valor global de **R\$ 1.382.950,60 (um milhão trezentos e oitenta e dois mil novecentos e cinquenta reais e sessenta centavos)**, com fulcro no artigo 75, inciso IX, da Lei 14.133/2021, juntamente com demais Legislação pertinente:

E, para a eficácia dos atos, **DETERMINO** que a presente ratificação seja publicada no Diário Oficial do Estado de Mato Grosso, em atendimento ao art. 148, parágrafo único do Decreto Estadual 1.525/22.

Cuiabá-MT, 04 de dezembro de 2024.

ASSINADO DIGITALMENTE VIA SIGADOC
HÉVERTON MOURETT DE OLIVEIRA
Secretário Adjunto de Segurança Pública
SASP/SESP-MT

Protocolo 1645875

SEDUC

SECRETARIA DE ESTADO DE EDUCAÇÃO

Aviso De Chamada Pública Nº 016/2024 Câmara De Negócios Da Alimentação Escolar Do Município De Juína/MT OBJETO: Aquisição de gêneros alimentícios da agricultura familiar e do empreendedor familiar rural e de suas organizações, para atendimento dos alunos matriculados na **Escola Estadual Dom Franco Dalla Valle do Município de Aripuanã/MT (Distrito de Conselvan)**, nos termos do Programa Nacional de Alimentação Escolar/PNAE, nos termos do Art. 14 da lei nº. 11.947 de 16/07/2009, Resolução/FNDE/CD nº 06 de 08/05/2020, IN nº 011/2024/GS/SEDUC/MT, conforme descrições e especificações apresentadas Da publicação do Edital ao recebimento do (s) PROJETO (s) DE VENDA (s), será pelo prazo de 20 dias corridos Classificação e Julgamento: dia 06 de janeiro de 2025, às 14:00 h e 00 min Apresentação das Amostras: dia 06 de janeiro de 2025, às 16:00 h e 00 min Local da Sessão da Chamada Pública: Escola Estadual Dom Franco Dalla Valle, Rua Maçaranduba, Bairro Conselvan Aquisição do Edital: 016/2024 do Município de Aripuanã/MT(Distrito de Conselvan) Telefone(s):66 981162549- 6699604-3524 E-mail: jna.coadm@edu.mt.gov.br; escola.142166@edu.mt.gov.br; Presidente da Comissão da Chamada Pública Mariana Leticia S. R. Francisquetti Aripuanã/Conselvan/MT/2024

Protocolo 1645530

Aviso De Abertura De Licitação - Pregão Presencial Com Sistema De Registro De Preço Nº 032/2024 SEDUC- PRO-2024/168763 A Secretaria De Estado De Educação, por intermédio da **Câmara de Negócios de Alimentação Escolar do Município de Sinop** e CDCEs, torna público, para conhecimento de todos os interessados, que se acha aberta Licitação na modalidade **Pregão Presencial SRP Nº 032/2024**, tipo Menor Preço Por Item, objetivando o registro de preços para aquisição de gêneros alimentícios destinada à oferta da Alimentação Escolar aos Alunos da Rede Estadual do **Município de Itaúba/MT**, para o ano letivo de 2025, em observância ao Programa de Alimentação Escolar PNAE/FNDE regulamentado pela Resolução CD/FNDE nº 06/2020 (que dispõe normas específicas para a execução do Programa Nacional da Alimentação Escolar para Estados, Distrito Federal, Municípios), conforme descrito neste Edital e seus anexos, em conformidade com a Lei Complementar n. 123/2006, Lei n. 10.442/2016, Decreto n. 219/2019, Lei n. 14.133/2021, Decreto n. 1.525/2022 e a Instrução Normativa nº 011/2024/GS/SEDUC/MT A Câmara De Negócios Da Alimentação Escolar receberá os envelopes contendo as propostas de preços na sessão pública de processamento do Pregão, após o credenciamento dos interessados que se apresentarem para participar do certame A sessão de processamento do Pregão Presencial será realizada na EE. Papa João Paulo II, situada à Avenida Brasil, S/Nº, Bairro: Centro, Itaúba/MT, iniciando-se às 08:00 hs do dia 15 de janeiro de 2025 Apresentação Das Amostras: 15/01/2025 às 10:30hs Local Da Audiência Pública EE. Papa João Paulo II, situada à Avenida Brasil, S/Nº, Bairro: Centro, Itaúba/MT Duvidas: snp.coadm@edu.mt.gov.br; Telefone: (66) 3531-7023 Edital Disponibilizado: no sítio eletrônico da Diretoria Regional de Educação do Polo de Sinop/MT <https://dresinop.com.br/noticias/pregao-presencial-e-chamada-publica-2025>; <https://dresinop.com.br/editais/68743a28-675e-49a9-b545-3c07b3a878dc>; podendo ser solicitado pelo E-mail: snp.coadm@edu.mt.gov.br; Pregoeiro (A) Oficial: Denise Teresinha Dalberto Sinop/MT, 04 de dezembro de 2024.

Protocolo 1645531

Aviso De Abertura De Licitação - Pregão Presencial Com Sistema De Registro De Preço Nº 016/2024 - SEDUC- PRO-2024/168630 A Secretaria De Estado De Educação, por intermédio da **Câmara de Negócios de Alimentação Escolar da Diretoria Regional de Educação do Polo de Diamantino** e CDCEs, torna público, para conhecimento de todos os interessados, que se acha aberta Licitação na modalidade **Pregão Presencial SRP Nº 016/2024**, tipo Menor Preço Por Item, objetivando o registro de preços para aquisição de gêneros alimentícios destinada à oferta da Alimentação Escolar aos Alunos da Rede Estadual do **Município de Santa Rita do Trivelato/MT**, para o ano letivo de 2025, em observância ao Programa de Alimentação Escolar - PNAE/FNDE regulamentado pela Resolução CD/FNDE nº 06/2020 (que dispõe normas específicas para a execução do Programa Nacional da Alimentação Escolar para Estados, Distrito Federal, Municípios), conforme descrito neste Edital e seus anexos, em conformidade com a Lei Complementar n. 123/2006, Lei n. 10.442/2016, Decreto n. 219/2019, Lei n. 14.133/2021, Decreto n. 1.525/2022 e a Instrução Normativa nº 011/2024/GS/SEDUC/MT A Câmara De Negócios Da Alimentação Escolar receberá os envelopes contendo as propostas de preços na sessão pública de processamento do Pregão, após o credenciamento dos interessados que se apresentarem para participar do certame A sessão de processamento do Pregão Presencial será realizada na Escola Estadual Cândido Portinari, situada à Rua 28 de Dezembro, nº 2239, Bairro Centro, município de Santa Rita do Trivelato/MT, iniciando-se às 09:00h do dia 17 de dezembro de 2024 Apresentação Das Amostras: 18/12/2024, 10:00hs Local Da Audiência Pública: Núcleo Regional de Educação de Nova Mutum/NRE do Município de Nova Mutum, situado à Rua das Primaveras, nº 718W, Bairro Centro, município de Nova Mutum Telefone: (65) 3336 1815 Edital Disponibilizado: no sítio eletrônico da Diretoria Regional de Educação do Polo de Diamantino <http://www.drediamantino.com.br>; podendo ser solicitado pelo E-mail: dmt.coadm@edu.mt.gov.br; Pregoeiro (A) Oficial: Diomilce Marli Silva Colla Diamantino/MT/2024.

Protocolo 1645532

Retifica-se, em parte, o Aviso de Edital nº 014/2024, realizado pela câmara de Negócio do Município de Matupá/MT, para o Município de Nova Guarita/MT, publicado no Diário Oficial pelo Aviso de Abertura de Licitação no dia 04/12/2024, página 240, número do D.O.E 28.883, ONDE SE LÊ: SEDUC-PRO-2024/163344 LEIA- SE: SEDUC-PRO-2024/163444. Matupá/MT/2024

Protocolo 1645533

AVISO DE ABERTURA DE LICITAÇÃO - PREGÃO ELETRÔNICO COM SISTEMA DE REGISTRO DE PREÇOS Nº 012/2024 - SEDUC-PRO-2024/100605

A **SECRETARIA DE ESTADO DE EDUCAÇÃO**, por intermédio do Secretário de Estado de Educação, torna público para conhecimento dos interessados a realização do **Pregão Eletrônico SRP Nº 012/2024/SEDUC**, tendo por objeto "Aquisição de ITENS para compor o uniforme escolar destinado aos estudantes das Escolas Estaduais Regulares com distribuição para toda a Rede Pública Estadual de Ensino do Estado de Mato Grosso, para o ano de 2025", conforme especificações e condições técnicas constantes no Edital e seus anexos.

LANÇAMENTO E ENVIO DA (S) PROPOSTAS NO SIAG: 05/12/2024 a 17/12/2024, período integral, sendo que, excepcionalmente no dia **17/12/2024** as propostas somente poderão ser encaminhadas **até às 08h15min** (Horário local Cuiabá/MT - GMT/UTC -04:00) e 09h15min (Horário de Brasília/DF - GMT/UTC - 03:00).

INÍCIO DA SESSÃO DE DISPUTA: 17/12/2024 às 08h30 (Horário local Cuiabá/MT - GMT/UTC -04:00) e 09h30min (Horário de Brasília/DF - GMT/UTC -03:00)

EDITAL DISPONIBILIZADO: no sítio eletrônico da Secretaria de Estado de Educação - <http://www3.seduc.mt.gov.br/> - Licitações e no Portal de Aquisições do Estado de Mato Grosso - <https://aquisicoes.seplag.mt.gov.br/>.

INFORMAÇÕES: Cadastro/SIAG: (65) 3613-3718/ (65) 99339-9207 e SEDUC: (65) 3613-3601 / (65) 99646-3084 e-mail: licitacao@edu.mt.gov.br

Cuiabá-MT, 04 de dezembro de 2024.

ALAN RESENDE PORTO
Secretário de Estado de Educação

Protocolo 1645793

Aviso De Chamada Pública Nº 018/2024 Câmara De Negócios Da Alimentação Escolar Do Município De Juína/MT OBJETO: Aquisição de gêneros alimentícios da agricultura familiar e do empreendedor familiar rural e de suas organizações, para atendimento dos alunos matriculados nas Escolas Estaduais Bernardino Gomes da Luz, Militar Tiradentes 3º SGT PM Eduardo Luiz de Souza , Maria Miranda de Araújo, Pedro Borges ,Tarsila do Amaral , do **Município de Colniza/MT**, nos termos do Programa Nacional de Alimentação Escolar/PNAE, nos termos do Art. 14 da lei nº. 11.947 de 16/07/2009, Resolução/FNDE/CD nº 06 de 08/05/2020, IN nº 011/2024/GS/SEDUC/MT, conforme descrições e especificações apresentadas Da publicação do Edital ao recebimento do (s) Projeto (s) De Venda (s), será pelo prazo de 20 dias corridos Classificação e Julgamento: dia 15 de janeiro de 2025, às 8 h e 00 min Apresentação das Amostras: dia 15 de janeiro de 2025, às 16 h e 30 min Local da Sessão da Chamada Pública: Núcleo Regional de Educação, localizado na Avenida do Contorno nº 633 Centro/ Colniza Aquisição do Edital: Núcleo Regional de Educação do Município de Colniza/MT Telefone (s): (66) 984296781 E-mail: cln.nre@edu.mt.gov.br; Presidente da Comissão da Chamada Pública: Mariana Leticia S.R. Francisquetti.

Protocolo 1645797

AVISO DE ABERTURA DE LICITAÇÃO - PREGÃO ELETRÔNICO COM SISTEMA DE REGISTRO DE PREÇO Nº 013/2024 - SEDUC-PRO-2024/54040

A **SECRETARIA DE ESTADO DE EDUCAÇÃO**, por intermédio do Secretário de Estado de Educação, torna público para conhecimento dos interessados a realização do **Pregão Eletrônico SRP Nº 013/2024/SEDUC**, tendo por objeto "Aquisição de laboratórios de ciência, física, química, biologia e matemática, visando suprir as demandas das 101(cento e uma) Escolas em Tempo Integral - ETI, geridos por esta Secretaria de Estado de Educação", conforme especificações e condições técnicas constantes no Edital e seus anexos.

LANÇAMENTO E ENVIO DA (S) PROPOSTAS NO SIAG: 06/12/2024 a 17/12/2024, período integral, sendo que, excepcionalmente no dia **17/12/2024** as propostas somente poderão ser encaminhadas **até às 08h45min** (Horário local Cuiabá/MT - GMT/UTC -04:00) e 09h45min (Horário de Brasília/DF - GMT/UTC - 03:00).

INÍCIO DA SESSÃO DE DISPUTA: 17/12/2024 às 09h00 (Horário local Cuiabá/MT - GMT/UTC -04:00) e 10h00min (Horário de Brasília/DF - GMT/UTC -03:00)

EDITAL DISPONIBILIZADO: no sítio eletrônico da Secretaria de Estado de Educação - <https://www3.seduc.mt.gov.br/licitacao> - Licitações e no Portal de Aquisições do Estado de Mato Grosso - <https://aquisicoes.seplag.mt.gov.br/sgc/faces/pub/sgc/edlicitacoes/PropostaFornecedorEDL-ConsultaPageList.jsp> .

INFORMAÇÕES: Cadastro/SIAG: (65) 3613-3718/ (65) 99339-9207 e SEDUC: (65) 3613-3601/ (65) 99646-3084 /e-mail: licitacao@edu.mt.gov.br

Cuiabá-MT, 04 de dezembro de 2024.

ALAN RESENDE PORTO
Secretário de Estado de Educação

Protocolo 1645869

ADMINISTRAÇÃO INDIRETA

INDEA

INSTITUTO DE DEFESA AGROPECUÁRIA

SECRETARIA DE ESTADO DE PLANEJAMENTO E GESTÃO
SECRETARIA ADJUNTA DE AQUISIÇÕES GOVERNAMENTAIS
SUPERINTENDÊNCIA DE LICITAÇÕES E REGISTRO DE PREÇOSAVISO DE CONTINUIDADE DE SESSÃO
PREGÃO ELETRÔNICO Nº 003/2024/INDEA-MT
PROCESSO N.º INDEAMT-PRO-2023/21848

A Pregoeira Oficial da Secretaria de Estado de Planejamento e Gestão, designada pela Portaria n.º 084/2024/SEPLAG/MT de 15/07/2024 para o Pregão Eletrônico n.º 003/2024/INDEA-MT, cujo objeto é o "Contratação de empresa especializada na prestação de serviço continuado de limpeza, asseio, conservação, com fornecimento de mão de obra e insumos diversos necessários a execução dos serviços, compreendendo as áreas internas e externas, dos bens móveis e imóveis, de natureza comum, para atender as demandas do INDEA/MT", dando sequência aos trâmites da Fase de Julgamento, vem a público informar que a sessão terá continuidade no dia 06/12/2024 (sexta-feira) às 09h00min - horário de Cuiabá/Mato Grosso.

Cuiabá-MT, 04 de dezembro de 2024.

CAMILA FERNANDA ANTUNES
Pregoeira Oficial

Protocolo 1645786

MT PAR

MT PARTICIPAÇÕES E PROJETOS S.A.

AVISO DE LICITAÇÃO
LICITAÇÃO Nº 065/2024/MTPAR
PROCESSO SIGADOC: MTPAR-PRO-2024/02223

A MT Participações e Projetos S.A - MT-PAR, torna público que realizará a licitação em epígrafe, conforme indicado abaixo.

DA APRESENTAÇÃO DE PROPOSTA: A partir de 05/12/2024 até a data e hora marcada para encerramento de envio das propostas, exclusivamente via sistema eletrônico Licitações-e no site: <https://www.licitacoes-e.com.br/> IDENTIFICADOR DA LICITAÇÃO NO LICITAÇÕES-E: 1061184

ABERTURA DAS PROPOSTAS: 12/12/2024 às 09h30 (Horário de Brasília), 08h30 (Horário Local) - (Cuiabá -MT).

INÍCIO DA SESSÃO: 12/12/2024 às 10h15 (Horário de Brasília), 09h15 (Horário Local) - (Cuiabá -MT) via sistema eletrônico Licitações-e.

OBJETO: Aquisição de Insumos para a obra de drenagem do Autódromo a ser implantado no Parque Novo Mato Grosso, conforme especificações, condições, quantidades e exigências estabelecidas no Edital e seus anexos.

DISPONIBILIZAÇÃO DO EDITAL: O edital e seus anexos poderão ser retirados na página eletrônica do Sistema Licitações-e: <https://www.licitacoes-e.com.br/> e no site da MT-PAR: <https://www.mtpar.mt.gov.br/licitacoes-trans-sub>.

Dúvidas: (65) 3622-0133 - Núcleo Administrativo.

Cuiabá-MT, 04 de dezembro de 2024.

WENER SANTOS
Diretor Presidente da MT Participações e Projetos S.A - MT-PAR
(assinado digitalmente)

Protocolo 1645506

AVISO DE LICITAÇÃO INTERNACIONAL
LICITAÇÃO Nº 066/2024/MTPAR
PROCESSO SIGADOC: MTPAR-PRO-2024/01526

A MT Participações e Projetos S.A - MT PAR, torna público que realizará a licitação em epígrafe, conforme indicado abaixo.

DA APRESENTAÇÃO DE PROPOSTA: A partir de 05/12/2024 até a data e hora marcada para ABERTURA da Sessão Pública, exclusivamente via sistema eletrônico Portal BLL de Compras - <https://bll.org.br/>.

ABERTURA DA SESSÃO PÚBLICA: 16/12/2024 às 10h30 (Horário de Brasília), 09h30 (Horário Local) - (Cuiabá -MT) via sistema eletrônico Portal BLL de Compras.

OBJETO: Aquisição de painéis de LED para o Parque Novo Mato Grosso, conforme especificações, condições, quantidades e exigências estabelecidas no Edital e seus anexos.

DISPONIBILIZAÇÃO DO EDITAL: O Edital e seus anexos poderão ser retirados na página eletrônica do Sistema eletrônico Portal BLL de Compras e no site da MT-PAR: <https://www.mtpar.mt.gov.br/licitacoes-trans-sub>.

COORDENADOR DA SESSÃO PÚBLICA:

Mateus Eduardo Soares de Souza - Mat.1215.

EQUIPE DE APOIO:

Karolayne Souza Medeiros - Mat. 1220.

DÚVIDAS: Telefone + 55 (65) 3622-0133 / +55 (65) 99659-3784 - E-mail: licitacoes@mtpar.mt.gov.br

Cuiabá-MT, 04 de dezembro de 2024

WENER SANTOS

Diretor Presidente da MT Participações e Projetos S.A - MT-PAR

INTERNATIONAL BIDDING NOTICE
ELECTRONIC BIDDING Nº 066/2024/MTPAR
PROCESS SIGADOC: MTPAR-PRO-2024/01526

MT Participações e Projetos S.A - MT PAR announces that it will conduct the bidding process as outlined below.

SUBMISSION OF PROPOSALS: From 12/05/2024 until the scheduled date and time for the OPENING of the Public Session, exclusively via the electronic system Portal BLL de Compras - <https://bll.org.br/>.

OPENING OF THE PUBLIC SESSION: 12/16/2024 at 10:30 AM (Brasília Time), 09:30 AM (Local Time) - (Cuiabá - MT) via the electronic system Portal BLL de Compras.

OBJECT: Acquisition of LED panels for Parque Novo Mato Grosso, in accordance with the specifications, conditions, quantities, and requirements set forth in the Tender Notice and its attachments.

AVAILABILITY OF THE TENDER NOTICE: The Tender Notice and its attachments can be obtained from the electronic system Portal BLL de Compras and on MT-PAR website: <https://www.mtpar.mt.gov.br/licitacoes-trans-sub>

COORDINATOR OF THE PUBLIC SESSION:

Mateus Eduardo Soares de Souza - Mat.1215.

SUPPORT TEAM:

Karolayne Souza Medeiros - Mat. 1220.

Questions: Phone+ 55 (65) 3622-0133 / +55 (65) 99659-3784 - E-mail: licitacoes@mtpar.mt.gov.br

Cuiabá-MT, December 04, 2024.

WENER SANTOS

President Director

MT Participações e Projetos S.A - MT-PAR

Protocolo 1645859

MTPREV

MATO GROSSO PREVIDÊNCIA

EXTRATO DO DÉCIMO TERMO ADITIVO AO CONTRATO 001/2015/
MTPREV.**Processo:** MTPREV-PRO-2024/01952**Contratante:** Mato Grosso Previdência - MTPREV**Contratada:** Concorde Construtora e Empreendimentos Imobiliários Ltda.**CNPJ:** 70.521.901/0001-04

Objeto: O presente termo aditivo tem por objetivo aditar a **Cláusula Terceira - da Vigência e da Eficácia**, do Contrato de Locação do Imóvel nº 001/2015/MTPREV, bem como a alteração qualitativa do referido Contrato, para inclusão da **Cláusula Vinte e Três**, estabelecendo as condições para tratamento e proteção de dados em conformidade com a Lei Federal nº. 13.709/2018, e a **Cláusula Vinte e Quatro**, que dispõe sobre o Código de Ética do Mato Grosso Previdência - MTPREV.

Vigência: A vigência do presente Contrato terá o acréscimo de **12 (doze) meses**, com início em **17/12/2024** e término em **16/12/2025**.

Das Alterações: Após alteração qualitativa, fica incluída a **Cláusula Vinte e Três - Da Proteção de Dados Pessoais**, bem como a **Cláusula Vinte e Quatro - Do Código de Ética - Conduta e Integridade Profissional do Mato Grosso Previdência - MTPREV**, ao Contrato nº. 001/2015/MTPREV. **Do Fundamento Legal:** Leis Federais nº. 8.666/1993, nº. 8.245/91, nº. 13.709/2018 e Portaria nº 174/2023/MTPREV.

Dotação Orçamentária: UO 11305; Programa 036; P.A.O.E. 2005; Natureza de Despesa 33.90.39; Fonte 18020000.

Data da última Assinatura: 04/12/2024

Assinam: Sr. **Elilton Oliveira de Souza** - Diretor-Presidente do Mato Grosso Previdência, Sra. **Paola Correia Sanches** - Diretora de Administração Sistêmica do Mato Grosso Previdência - Contratante e Sr. **Georges Mikhail Malouf Filho** e Sra. **Mirela Malouf Franco de Godoi** - representantes legais da Concorde Construtora e Empreendimentos Imobiliários Ltda - Contratada.

Protocolo 1645893

mt.gov.br



govmatogrosso



ABASTECEU O CARRO? PEÇA CPF NA NOTA

CONCORRA A PRÊMIOS E GANHE DESCONTO NO IPVA

R\$ **900** MIL *EM PRÊMIOS TODO MÊS*



Governo de
Mato
Grosso

PROCURADORIA GERAL DO ESTADO

EXTRATO DO 2º TERMO ADITIVO AO CONTRATO Nº 025/2023/PGEMT

CONTRATANTE: PROCURADORIA GERAL DO ESTADO - PGE/MT.

CONTRATADA: PORTO SEGURO COMPANHIA DE SEGUROS GERAIS, inscrita no CNPJ nº 61.198.164/0001-60.

OBJETO: Contratação Direta de empresa especializada na prestação de serviços de seguro veicular, para atender a PROCURADORIA GERAL DO ESTADO DE MATO GROSSO, por 12 meses, de acordo com as especificações e definições constantes deste TERMO DE REFERÊNCIA.

OBJETO DO ADITIVO: Acréscimo do Veículo: Toyota, Hilux SW4SRX-AT, 2024/2024.

VALOR GLOBAL: R\$ 5.423,83 (cinco mil, quatrocentos e vinte e três reais e oitenta e três centavos).

PROCESSO Nº: PGE-PRO-2024/20132

ASSINAM: pela CONTRATANTE: Subprocurador Geral da Subprocuradoria Geral de Administração Sistemática e Ordenador de Despesa da PGE/MT: ALEXANDRE APOLONIO CALLEJAS e pela CONTRATADA: ELAINE MARTINELLI DE OLIVEIRA e PAULO ROBERTO DE CARVALHO.

PORTARIA Nº 105/PGE/2024.

O PROCURADOR-GERAL DO ESTADO DE MATO GROSSO, no uso de suas atribuições conferidas pela Lei Complementar nº 111, de 1º de julho de 2002, e

Considerando o disposto na Legislação vigente acerca da necessidade de acompanhamento, fiscalização e demais providências pertinentes aos contratos celebrados, através da aplicação e consolidação dos instrumentos administrativos e legais, visando um maior controle por parte da administração pública;

RESOLVE:

Art. 1º. Designar os servidores indicados no quadro abaixo para, sem prejuízo de suas atribuições, exercerem, respectivamente, os cargos de FISCAL e FISCAL SUBSTITUTO de contrato:

| CONTRATO Nº | CONTRATADA | OBJETO | VALOR R\$ | PROCESSO Nº | FISCAL DO CONTRATO |
|-------------|--|--|--------------|--------------------|---|
| 025/2023 | PORTO SEGURO COMPANHIA DE SEGUROS GERAIS | 2º TERMO ADITIVO DE ACRÉSCIMO AO CONTRATO. | R\$ 5.423,83 | PGE-PRO-2024/20132 | FISCAL TITULAR: Wagner Alves de Souza FISCAL SUBSTITUTO: Brunna Belmonte Dorilêo |

Art. 2º. Esta portaria entrará em vigor na data da sua publicação.

REGISTRE - SE, PUBLIQUE - SE, CUMpra - SE.

Procuradoria Geral do Estado, em Cuiabá/MT, 03 de Dezembro de 2024.

FRANCISCO DE ASSIS DA SILVA LOPES

Procurador-Geral do Estado

Protocolo 1645780

ERRATA DA RESOLUÇÃO Nº 121/PPGE/2024

Onde se lê:

Art. 7º

(...)

VII - outras licenças previstas especificamente na Lei Complementar Estadual n.º 04/1990, exceto a licença-maternidade e licença-paternidade;

Leia-se:

Art. 7º

(...)

VII - outras licenças previstas especificamente na Lei Complementar Estadual n.º 04/1990, exceto a licença-maternidade, a licença-paternidade e a licença prêmio;

Onde se lê:

Art. 7º

(...)

Parágrafo único. A regra prevista no inciso XIV do caput deste artigo não se aplica aos Procuradores do Estado que forem cedidos para o exercício de cargo em comissão ou função de confiança em Órgão ou Entidade da Administração Pública do Estado de Mato Grosso.

Leia-se:

Art. 7º

(...)

Parágrafo único. A regra prevista no inciso XIV do caput deste artigo não se aplica aos procuradores do estado que forem cedidos para o exercício de cargo em comissão ou função de confiança em órgão ou entidade da Administração Pública do Estado de Mato Grosso, nem aos servidores efetivos que forem cedidos para o exercício de cargo em comissão ou função de confiança de nível DGA-1 ou DGA-2 em órgão ou entidade da Administração Pública do Estado de Mato Grosso.

Cuiabá/MT, 04 de dezembro de 2024.

(original assinado)

FRANCISCO DE ASSIS DA SILVA LOPES

Procurador-Geral do Estado e Presidente do Colégio de Procuradores

Protocolo 1645825

PORTARIA CONJUNTA Nº 002/PGE/DETRAN/2024

O PROCURADOR-GERAL DO ESTADO DE MATO GROSSO, no exercício das atribuições legais, em especial a que lhe é conferida pelo inciso I, do Art. 8º da Lei Complementar nº 111, de 1º de julho de 2002, e o DEPARTAMENTO ESTADUAL DE TRÂNSITO DE MATO GROSSO, e

Considerando o disposto na Lei Complementar nº 111, de 1º de julho de 2002, que dispõe sobre a competência, a organização e a estrutura da Procuradoria-Geral do Estado de Mato Grosso;

Considerando a dicção dos artigos 3º, parágrafo único e 10º, ambos do Decreto nº 1.147/2017, de 15 de agosto de 2017, que trata da atuação da Subprocuradoria-Geral de Aquisições e Contratos;

Considerando, ainda, a dicção do art. 19, §1º, do Decreto nº 1.525/2022, de 24 de dezembro de 2022, que trata da instalação de unidades setoriais da Subprocuradoria-Geral de Aquisições e Contratos;

Considerando a necessidade de retificação do art. 3º da PORTARIA CONJUNTA Nº 02/PGE/DETRAN/2024;

RESOLVEM:

Art. 1º Compete à Procuradora do Estado **Julyana Lannes Andrade** atuar nos processos administrativos de atribuição da Subprocuradoria-Geral de Aquisições e Contratos, da Subprocuradoria-Geral Administrativa e de Controle Interno e da Subprocuradoria-Geral da SEPLAG, oriundos do Departamento Estadual de Trânsito de Mato Grosso.

Art. 2º Compete ao Procurador do Estado **Remi José Carniel Junior** atuar nos processos judiciais de atribuição da Subprocuradoria-Geral Judicial oriundos do Departamento Estadual de Trânsito de Mato Grosso.

Art. 3º Formalizar a designação dos servidores públicos **Guilherme Anibal Montenari**, advogado do DETRAN, matrícula 139744, **Gabriela Ferreira Mendes da Silva**, auxiliar do serviço de trânsito, matrícula 270940, **Kamila A. Rodrigues Correa do Espírito Santo**, advogada do DETRAN, matrícula 127743, **Lilian Mara Albuquerque Felício de Andrades**, advogada do DETRAN, matrícula 225411, **Mario Marcio de Lara Soriano**, advogado do DETRAN, matrícula 138286, **Marcio Jean da Silva**, Agente do Serviço de Trânsito, Matrícula 256732, para o préstimo de serviços para a Procuradoria, de forma exclusiva, nos processos administrativos de competência da Subprocuradoria-Geral de Aquisições e Contratos e da Subprocuradoria-Geral Judicial, na forma da Resolução nº 121/PPGE/2024.

Art. 4º Esta Portaria entra em vigor na data de sua publicação.

REGISTRE - SE, PUBLIQUE - SE, CUMpra - SE.

Procuradoria-Geral do Estado e Departamento Estadual de Trânsito de Mato Grosso, em Cuiabá/MT, 03 de dezembro de 2024.

(original assinado)

GUSTAVO REIS LOBO DE VASCONCELOS.

Presidente do DETRAN

(original assinado)

FRANCISCO DE ASSIS DA SILVA LOPES

Procurador-Geral do Estado

Protocolo 1645833

DEFENSORIA PÚBLICA

EXTRATO DA INEXIGIBILIDADE N. 064/2024

Processo nº: 2024.0.000002854-5 - SEI.

Contratante: DEFENSORIA PÚBLICA DO ESTADO DE MATO GROSSO.

Contratado: PONTIFÍCIA UNIVERSIDADE CATÓLICA DO RIO GRANDE DO SUL.

Objeto: Trata-se de procedimento administrativo, no qual a ESCOLA SUPERIOR DA DEFENSORIA PÚBLICA DE MATO GROSSO, solicita, em síntese, a contratação do Curso de Pós-Graduação em Direitos Humanos, Responsabilidade Social e Cidadania Global, nos termos oferecidos pela empresa União Brasileira de Educação e Assistência, nome fantasia Pontifícia Universidade Católica do Rio Grande do Sul (PUCRS), inscrita no CNPJ sob o n. 88.630.413/0002-81, com carga horária mínima de 364 horas, a ser oferecido para 15 (quinze) vagas, na modalidade online, previsto para ser executado com início no Segundo semestre de 2024 e duração total de 12 meses.

Valor Total: R\$ 82.332,30 (oitenta e dois mil e trezentos e trinta e dois reais e trinta centavos).

Fundamento: art.74, inciso III, alínea "f" da Lei n. 14.133/21, e no Parecer da Assessoria Jurídica da DPMT n.º 588/2024/AJU

Todas as informações dessa aquisição, e de outros procedimentos podem ser localizadas no sítio da Defensoria Pública do Estado: www.defensoria-publica.mt.gov.br.

Cuiabá, 27 de novembro de 2024.

(Original Assinado)

ROGÉRIO BORGES FREITAS
PRIMEIRO SUBDEFENSOR PÚBLICO-GERAL

Protocolo 1645161

EXTRATO DO 3º TERMO ADITIVO AO CONTRATO Nº 009/2022/DPE/MT

Processo nº 2024.0.000000787-4.

Contratante: DEFENSORIA PÚBLICA DO ESTADO DE MATO GROSSO.

Contratado: GOSHME SOLUÇÕES PARA A INTERNET LTDA.

Do Objeto: 1.1. Majorar o quantitativo do Contrato em 25% (vinte e cinco por cento), passando de 12 para 15 acessos. Visando adequação ao novo modelo de comercialização da Contratada. 1.2. Reajustar o Valor do Contrato em 3.3973% conforme índice INPC, previsto na Cláusula Sétima, Item 7.3, desde 04/04/2024. 1.3. Adequação da especificação do objeto do Contrato 009/2022.

Data da assinatura: 03/12/2024.

Fundamento Legal: fundamentado no Artigo 65, II "C" da Lei Federal nº 8666/1993, nos moldes do Procedimento Administrativo nº 2024.0.000000787-4, Parecer Jurídico nº 502/2024

Assinam: Primeiro Subdefensor Público Geral: Rogério Borges Freitas.

Representante Legal: Luis Felipe Fiocati Melgarejo.

Informações adicionais: https://www.gp.srv.br/transparencia_dpemt/servlet/home_contratos?1

Protocolo 1645421

EXTRATO DO CONTRATO Nº 131/2024/DPE/MT

Processo nº: 2024.0.000011430-1

Contratante: DEFENSORIA PÚBLICA DO ESTADO DE MATO GROSSO.

Contratado: CONSTRUTORA SOBERANA EIRELI

Objeto: Contratação de empresa especializada para prestação de serviços de reforma predial (serviços comuns de engenharia), com fornecimento de peças, equipamentos, materiais e mão de obra, com o maior desconto a ser aplicado na planilha de serviços e insumos constantes da tabela SINAPI, nos setores administrativos e núcleos de Cuiabá e do interior do estado desta Instituição - Núcleo de Feliz Natal

Data da assinatura: 29/11/2024.

Vigência: Este instrumento vigorará, por 12 (doze) meses, contados a partir da data da sua assinatura, tendo eficácia legal após a publicação do seu extrato no Diário Oficial do Estado

Dotação orçamentária: 10101.0001.03.092.405.2336.1200.449000000

.25000000.01.1

Elemento de Despesa: 51

Fundamento Legal: A presente contratação será regido pela Lei Federal nº 14.133/2021, Decreto Estadual nº 1.525/2022, Lei Estadual nº 11.123/2020 e todas alterações posteriores e, supletivamente, pelos princípios da teoria geral dos contratos e pelas disposições de direito privado

Assinam: Primeiro Subdefensor Público-Geral - Rogério Borges Freitas
Rep. Legal - : Felipe Augusto Souza de Albuquerque

Fiscais do Contrato: 131/2024.

Portaria: 2497/2024.

Fiscal Titular: Guilherme Antônio Rosa e Silva Nogueira Barbosa - Matrícula: 101003865.1

Fiscal Substituto: Daniele Laurini - Matrícula: 101005841.1 .

Informações adicionais: https://www.gp.srv.br/transparencia_dpemt/servlet/home_contratos?1

Protocolo 1645422

EXTRATO DO CONTRATO Nº 132/2024/DPE/MT

Processo nº: 2024.0.000002484-1

Contratante: DEFENSORIA PÚBLICA DO ESTADO DE MATO GROSSO.

Contratado: VANESSA CARLI TREINAMENTOS LTDA

Objeto: Contratação de Capacitação sobre a Nova Lei de Licitação e Contratos Administrativos.

Data da assinatura: 29/11/2024.

Vigência: Este instrumento vigorará, por 06 (doze) meses, contados a partir da data da sua assinatura, tendo eficácia legal após a publicação do seu extrato no Diário Oficial do Estado.

Dotação orçamentária: 10101.0001.03.128.405.2846.0600.339000000.150100 00.01.1

Elemento de Despesa: 39

Fundamento Legal: A presente contratação será regida pela a Lei Federal nº 14.133/2021, Decreto Estadual nº 1.525/2022, Lei Estadual nº 11.123/2020 e todas alterações posteriores e, supletivamente, pelos princípios da teoria geral dos contratos e pelas disposições de direito privado

Assinam: Primeiro Subdefensor Público-Geral - Rogério Borges Freitas

Rep. Legal: Vanessa Arruda de Carli Esteves

Fiscais do Contrato: 132/2024.

Portaria: 2496/2024.

Fiscal Titular: Gabriel Mendes de Sá Menezes - Matrícula: 101003779.1

Fiscal Substituta: Ana Carolina Moraes Aboin Menequelli - Matrícula: 101005806.1

Informações adicionais: https://www.gp.srv.br/transparencia_dpemt/servlet/home_contratos?1

Protocolo 1645423

EXTRATO DO 2º TERMO ADITIVO AO CONTRATO Nº 137/2023/DPE/MT

Processo nº 2024.0.000008918-8.

Contratante: DEFENSORIA PÚBLICA DO ESTADO DE MATO GROSSO.

Contratada: CUIABÁ COMÉRCIO DE ALARMES LTDA.

Do Objeto: 1.1. O presente Termo Aditivo objetiva alterar o local de instalação dos equipamentos de videomonitoramento do contrato 137/2023. O núcleo favorecido com a reinstalação dos equipamentos em questão passa a ser do Núcleo de Várzea Grande-MT.

1.2. A alteração objeto do presente instrumento será executada nos mesmos moldes temporais estabelecidos no contrato, tendo como marco inicial a assinatura do presente termo.

Data da assinatura: 04/12/2024.

Fundamento Legal: Fundamentado no artigo 65, inciso II, alínea "b" e §1º, da Lei nº. 8.666/1993, nos termos do Processo nº 2024.0.000008918-8, Parecer Técnico nº 709/2024.

Assinam: Primeiro Subdefensor Público Geral: ROGÉRIO BORGES FREITAS,

Rep Legal: CRIGER LUIZ NANTES FOSS.

Informações adicionais: https://www.gp.srv.br/transparencia_dpemt/servlet/home_contratos?1

Protocolo 1645528

EXTRATO DO PRIMEIRO TERMO DE APOSTILAMENTO DO TERMO DE DOAÇÃO Nº 23/2024/DPMT/CCP

PARTES: DEFENSORIA PÚBLICA DO ESTADO DE MATO GROSSO - CNPJ N. 02.528.193/0001-83 e MUNICÍPIO DE VILA BELA DA SANTÍSSIMA TRINDADE - CNPJ 03.214.160/0001-21.

OBJETO: Correção de erro material no Termo de Doação nº 023/2024: Onde se lê três lotes urbanos , leia-se um imóvel com área de 999,83m². Esta correção aplica-se especificamente ao item 1.1 do Termo de Doação.

ASSINATURA: 02/12/2024

SIGNATÁRIOS: MARIA LUZIANE RIBEIRO DE CASTRO - Defensora Pública-Geral do Estado de Mato Grosso e EDVAN LOPES COELHO - Prefeito Municipal em exercício de Vila Bela da Santíssima Trindade/MT.

Protocolo 1645538

EXTRATO DO PRIMEIRO ADITIVO AO TERMO DE CESSÃO DE USO Nº 23/2022

PARTES: DEFENSORIA PÚBLICA DO ESTADO DE MATO GROSSO - CNPJ N. 02.528.193/0001-83 e MUNICÍPIO DE ALTO GARÇAS - CNPJ 03.133.097/0001-07.

OBJETO: Prorrogar o prazo de vigência do ato original por 24(vinte e quatro) meses, com início da vigência em 23/12/2024 e o encerramento em 23/12/2026.

ASSINATURA: 27/11/2024

VIGÊNCIA DE: 24 (vinte e quatro) meses

INÍCIO EM: 23/12/2024

TÉRMINO EM: 23/12/2026

SIGNATÁRIOS: MARIA LUZIANE RIBEIRO DE CASTRO - Defensora Pública-Geral do Estado de Mato Grosso e CLAUDINEI SINGOLANO - Prefeito do Município de Alto Garças.

Protocolo 1645539

EXTRATO DO TERMO DE CESSÃO DE SERVIDOR Nº 010/2024

PARTES: DEFENSORIA PÚBLICA DO ESTADO DE MATO GROSSO - CNPJ N. 02.528.193/0001-83, FUNDAÇÃO UNIVERSIDADE DO ESTADO DE MATO GROSSO - CNPJ N 01.367.770/0001-30.

OBJETO: Cessão do servidor Francimar Petini, matrícula nº 80607/002, do cargo de Agente Universitário, para exercer suas funções na Defensoria Pública do Estado de Mato Grosso.

ASSINATURA: 29/11/2024

VIGÊNCIA DE: 02 (dois) anos

INÍCIO EM: 24/03/2024

TÉRMINO EM: 23/03/2026

SIGNATÁRIOS: MARIA LUZIANE RIBEIRO DE CASTRO - Defensora Pública-Geral do Estado de Mato Grosso e VERA LUCIA DA ROCHA MAQUEA - Reitora da Fundação Universidade do Estado de Mato Grosso.

Protocolo 1645540

**PORTARIA Nº 2529/2024/DPG
ALTERAÇÃO DE FISCAIS DESIGNADOS AO TERMO DE COOPERAÇÃO TÉCNICA Nº 003/2023**

| Instrumento | Participes | Objeto | Procedimento Nº |
|--------------------------------------|---|---|--------------------|
| Termo de Cooperação Técnica 003/2023 | Defensoria Pública do Estado de Mato Grosso e Prefeitura de Terra Nova do Norte-MT. | A disponibilização pelo COOPERADO à COOPERANTE de: a) 01 (um) imóvel para uso apropriado à instalação do Núcleo da Defensoria Pública do Estado, situado na Avenida Clóves Felício Vektoratto, 101, Centro, Terra Nova do Norte/MT. b) Com inclusão da despesa com energia, água/ esgoto, bem como demais despesas ordinárias custeada pela prefeitura municipal. | 2024.0.000010727-5 |

a) Em observância ao que dispõe o art. 104, III, c/c art. 117, da Lei nº 14.133/2021, designo o servidor abaixo identificado para atuar na qualidade de fiscal titular do Termo de Cooperação Técnica;

b) Ao Fiscal designado compete acompanhar e fiscalizar a execução do Termo, comunicando aos acordantes as ocorrências relacionadas a tal evento e determinando o que for necessário à regularização das faltas ou defeitos porventura observados;

c) Caso tais providências ultrapassem sua competência, o fiscal deverá solicitá-las a seus superiores em tempo hábil para a adoção das medidas convenientes;

d) O descumprimento das atribuições poderá resultar em responsabilização civil, penal e administrativa.

FISCAL TITULAR DESIGNADO: Kethlyn Roberta Goulart

FISCAL SUBSTITUTO DESIGNADO: Tais Stradiotto Papa.

MARIA LUZIANE RIBEIRO DE CASTRO
Defensora Pública-Geral do Estado de Mato Grosso

Protocolo 1645542

PORTARIA Nº 2530/2024/SDPG

A SEGUNDA SUBDEFENSORA PÚBLICA-GERAL DO ESTADO DE MATO GROSSO, no uso de suas atribuições legais e institucionais, conferidas pelo art. 14 - Seção I - A da Lei Nº 146/2003 com redação modificada pela Lei Complementar Nº 608/2018.

CONSIDERANDO a decisão proferida no processo nº 2024.0.000011958-3.

RESOLVE:

Art. 1º ALTERAR a Escala de Plantão dos Defensores Públicos, Defensoras Públicas e Assessores de Defensor(a) dos Núcleos Cíveis de Cuiabá, Várzea Grande e Santo Antônio do Leverger, **durante o recesso forense (2024/2025)**, conforme relacionado abaixo:

| PERÍODO | RESPONSÁVEL |
|-------------------------|--|
| 19/12/2024 a 30/12/2024 | Dr.(a): Marcelo Rodrigues Leirião Assessor(a) de Defensor (a): Pamella Silva Coneza de Barros Cesar |
| 31/12/2024 a 07/01/2025 | Dr.(a): Marcelo Rodrigues Leirião Assessor(a) de Defensor (a): Fabiana Neres Pires |

Art. 2º Esta Portaria entra em vigor na data de sua publicação, revogando as disposições contrárias.

Cuiabá/MT, 4 de dezembro de 2024.

MARIA CECÍLIA ALVES DA CUNHA
Segunda Subdefensora Pública-Geral do Estado de Mato Grosso

Protocolo 1645547

PORTARIA Nº 2531/2024/SDPG

A SEGUNDA SUBDEFENSORA PÚBLICA-GERAL DO ESTADO DE MATO GROSSO, no uso de suas atribuições legais e institucionais, conferidas pelo art. 14 - Seção I - A da Lei Nº 146/2003 com redação modificada pela Lei Complementar Nº 608/2018.

CONSIDERANDO a decisão proferida no processo nº 2024.0.000011796-3.

RESOLVE:

Art. 1º ALTERAR a Escala de Plantão dos Defensores Públicos, Defensoras Públicas e Assessores de Defensor(a) dos Núcleos Cíveis de Cuiabá, Várzea Grande e Santo Antônio do Leverger, conforme relacionado abaixo:

| PERÍODO | RESPONSÁVEL |
|-------------------------|--|
| 17/01/2025 a 24/01/2025 | Dr.(a): Júlio César de Ávila Assessor(a) de Defensor (a): Rodrigo Costa Cunha |

Art. 2º Esta Portaria entra em vigor na data de sua publicação, revogando as disposições contrárias.

Cuiabá/MT, 4 de dezembro de 2024.

MARIA CECÍLIA ALVES DA CUNHA
Segunda Subdefensora Pública-Geral do Estado de Mato Grosso
Protocolo 1645548

PORTARIA Nº 2532/2024/SDPG

A SEGUNDA SUBDEFENSORA PÚBLICA-GERAL DO ESTADO DE MATO GROSSO, no uso de suas atribuições legais e institucionais, conferidas pelo art. 14 - Seção I - A da Lei nº 146/2003 com redação modificada pela Lei Complementar nº 608/2018.

CONSIDERANDO a decisão proferida no processo nº 2024.0.000011442-5.

RESOLVE:

Art. 1º ALTERAR a Portaria nº 778/2024/SDPG, quanto a designação dos Defensores Públicos **SÁVIO RICARDO CANTADORI COPETTI e JÚLIO VICENTE ANDRADE DINIZ** para atuarem em acúmulo de funções na 1ª Defensoria do Núcleo Criminal de Sinop, durante o período **15/04/2024 a 1º/12/2024 - 231 (duzentos e trinta e um) dias**, em auxílio ao Defensor Público Ricardo Bosquesi.

Art. 2º Esta Portaria entra em vigor na data de sua publicação, revogando disposições contrárias.

Cuiabá/MT, 4 de dezembro de 2024.

MARIA CECÍLIA ALVES DA CUNHA
Segunda Subdefensora Pública-Geral do Estado de Mato Grosso
Protocolo 1645551

PORTARIA Nº 2533/2024/SDPG

A SEGUNDA SUBDEFENSORA PÚBLICA-GERAL DO ESTADO DE MATO GROSSO, no uso de suas atribuições legais e institucionais, conferidas pelo art. 14 - Seção I - A da Lei nº 146/2003 com redação modificada pela Lei Complementar nº 608/2018.

CONSIDERANDO a decisão proferida no processo nº 2024.0.000011906-0.

RESOLVE:

Art. 1º DESIGNAR o Defensor Público **ODONIAS FRANÇA DE OLIVEIRA** para atuar como Coordenador em Substituição no Núcleo de Cáceres, no período de **07/01/2025 a 30/01/2025**, em razão do usufruto de férias do titular.

Art. 2º Esta Portaria entra em vigor na data de sua publicação, revogando as disposições contrárias.

Cuiabá/MT, 4 de dezembro de 2024.

MARIA CECÍLIA ALVES DA CUNHA
Segunda Subdefensora Pública-Geral do Estado de Mato Grosso
Protocolo 1645562

PORTARIA Nº 2534/2024/SDPG

A SEGUNDA SUBDEFENSORA PÚBLICA-GERAL DO ESTADO DE MATO GROSSO, no uso de suas atribuições legais e institucionais, conferidas pelo art. 14 - Seção I - A da Lei nº 146/2003 com redação modificada pela Lei Complementar nº 608/2018.

CONSIDERANDO a decisão proferida no processo nº 2024.0.000011903-6.

RESOLVE:

Art. 1º DESIGNAR o Defensor Público **ODONIAS FRANÇA DE OLIVEIRA** para atuar como Coordenador em Substituição no Núcleo de Cáceres, no período de **06/12/2024 a 19/12/2024**, em razão do usufruto de férias do titular.

Art. 2º Esta Portaria entra em vigor na data de sua publicação, revogando as disposições contrárias.

Cuiabá/MT, 4 de dezembro de 2024.

MARIA CECÍLIA ALVES DA CUNHA
Segunda Subdefensora Pública-Geral do Estado de Mato Grosso
Protocolo 1645565

PORTARIA Nº 2535/2024/SDPG

A SEGUNDA SUBDEFENSORA PÚBLICA-GERAL DO ESTADO DE MATO GROSSO, no uso de suas atribuições legais e institucionais, conferidas pelo art. 14 - Seção I - A da Lei 146/2003 com redação modificada pela Lei Complementar 608/2018;

CONSIDERANDO a decisão proferida no processo nº 2024.0.000011594-4.

RESOLVE:

Art. 1º DESIGNAR o Servidor Público **MOISES SANTOS ALMEIDA** em **viagem institucional**, para os municípios de Itaúba, Nova Ubiratã e Sinop, no período de **09/12/2024 a 11/12/2024**

Art. 2º Esta Portaria entra em vigor na data de sua publicação, revogando disposições contrárias.

Cuiabá/MT, 4 de dezembro de 2024.

MARIA CECÍLIA ALVES DA CUNHA
Segunda Subdefensora Pública-Geral do Estado de Mato Grosso
Protocolo 1645571

PORTARIA Nº 2536/2024/SDPG

A SEGUNDA SUBDEFENSORA PÚBLICA-GERAL DO ESTADO DE MATO GROSSO, no uso de suas atribuições legais e institucionais, conferidas pelo art. 14 - Seção I - A da Lei Nº 146/2003 com redação modificada pela Lei Complementar Nº 608/2018.

CONSIDERANDO a decisão proferida no processo nº 2024.0.000011842-0.

RESOLVE:

Art. 1º ESTABELEECER a Escala de Plantão dos Defensores Públicos, Defensoras Públicas e Assessores de Defensor (a) do Núcleo de Sorriso, **durante o recesso forense (2024/2025)**, conforme relacionado abaixo:

| PERÍODO | RESPONSÁVEL |
|-------------------------|---|
| 19/10/2024 a 28/12/2024 | Dr. (a): Fernando Marques de Campos Assessor(a) de Defensor(a): Sulamita Mariana Telli Bloss Zwirter |
| 29/12/2024 a 07/01/2025 | Dr. (a): Paulo Isidoro Gonçalves Assessor(a) de Defensor(a): Gabriel Adriano Denardi |

Art. 2º Esta Portaria entra em vigor na data de sua publicação, revogando as disposições contrárias.

Cuiabá/MT, 4 de novembro de 2024.

MARIA CECÍLIA ALVES DA CUNHA
Segunda Subdefensora Pública-Geral do Estado de Mato Grosso
Protocolo 1645574

PORTARIA Nº 2537/2024/SDPG

A SEGUNDA SUBDEFENSORA PÚBLICA-GERAL DO ESTADO DE MATO GROSSO, no uso de suas atribuições legais e institucionais, conferidas pelo art. 14 - Seção I - A da Lei nº 146/2003 com redação modificada pela Lei Complementar nº 608/2018.

CONSIDERANDO a decisão proferida no processo nº 2024.0.000011978-8.

RESOLVE:

Art. 1º ESTABELECEr a Escala de Plantão da **DIRETORIA-GERAL**, da **Sede Administrativa**, durante o **recesso forense (2024/2025)**, conforme relacionado abaixo:

| DATA | RESPONSÁVEL |
|------------|----------------------------------|
| 20/12/2024 | Aline Regina Santana de Carvalho |
| 23/12/2024 | Paula Larissa Camargo Rocha |
| 26/12/2024 | Paula Larissa Camargo Rocha |
| 27/12/2024 | Paula Larissa Camargo Rocha |
| 30/12/2024 | Paula Larissa Camargo Rocha |
| 02/01/2025 | Paula Larissa Camargo Rocha |
| 03/01/2025 | Paula Larissa Camargo Rocha |
| 06/01/2025 | Aline Regina Santana de Carvalho |

Art. 2º Esta Portaria entra em vigor na data de sua publicação, revogando as disposições contrárias.

Cuiabá/MT, 4 de dezembro de 2024.

MARIA CECÍLIA ALVES DA CUNHA
Segunda Subdefensora Pública-Geral do Estado de Mato Grosso
Protocolo 1645576

PORTARIA Nº 2538/2024/SDPG

A SEGUNDA SUBDEFENSORA PÚBLICA-GERAL DO ESTADO DE MATO GROSSO, no uso de suas atribuições legais e institucionais, conferidas pelo art. 14 - Seção I - A da Lei nº 146/2003 com redação modificada pela Lei Complementar nº 608/2018.

CONSIDERANDO a decisão proferida no processo nº 2024.0.000011907-9.

RESOLVE:

Art. 1º Conceder Progressão Funcional Vertical aos servidores da Defensoria Pública do Estado de Mato Grosso, conforme descrito abaixo:

| NOME DO SERVIDOR | MATRÍCULA | CARGO | Nível e Classe | | EFEITOS FINANCEIROS |
|--|-----------|----------------------------|-------------------------|-------------------------|------------------------|
| | | | De | Para | |
| MARIA ANGELICA RODRIGUES DO NASCIMENTO | 101127 | ANALISTA ASSISTENTE SOCIAL | Nível - II Classe D | Nível - III Classe D | A partir de 14/11/2024 |
| BEATRIZ DAMASCENO FAI | 100873 | TÉCNICA ADMINISTRATIVA | Nível - III Classe C | Nível - IV Classe C | A partir de 23/11/2024 |
| LUCIANO ARAUJO NASCIMENTO | 100870 | TÉCNICO ADMINISTRATIVO | Nível - III Classe E | Nível - IV Classe E | A partir de 04/11/2024 |
| THEREZALUCIA MATTOS PINHEIRO TOSCHI. | 100868 | ANALISTA CONTADORA | Nível - III Classe E | Nível - IV Classe E | A partir de 03/11/2024 |

Art. 2º A presente portaria entra em vigor na data de sua publicação, com efeitos financeiros de acordo com a tabela acima, revogando as disposições contrárias.

Cuiabá/MT, 04 de dezembro de 2024.

ROGÉRIO BORGES FREITAS
Primeiro Subdefensor Público-Geral

Protocolo 1645762

PORTARIA Nº 2539/2024/SDPG

A SEGUNDA SUBDEFENSORA PÚBLICA-GERAL DO ESTADO DE MATO GROSSO, no uso de suas atribuições legais e institucionais, conferidas pelo art. 14 - Seção I - A da Lei nº 146/2003 com redação modificada pela Lei Complementar nº 608/2018.

CONSIDERANDO o disposto na Lei nº 647/2019, que acrescentou os art. 87-B e seguintes na Lei Complementar Nº 146, de 29 de dezembro de 2003 c/c a Resolução nº 014/2023/DPG; e

CONSIDERANDO a decisão proferida no processo nº 2024.0.000012010-7.

RESOLVE:

Art. 1º ALTERAR a Escala de Plantão dos Defensores Públicos, Defensoras Públicas e Assessores de Defensor (a) da Microrregião de Cáceres e Poconé, **durante o recesso forense (2024/2025)**, conforme relacionado abaixo:

| PERÍODO | RESPONSÁVEL |
|--|---|
| Das 12h do dia 03/01/2024 até às 12h do dia 04/01/2024 | Dr. (a): Clarissa Maria da Costa Ochove Assessor(a) de Defensor(a): Erick Maciel de Oliveira Rodrigues |
| Das 12h do dia 04/01/2024 até às 12h do dia 05/01/2024 | Dr. (a): Clarissa Maria da Costa Ochove Assessor(a) de Defensor(a): Erick Maciel de Oliveira Rodrigues |

Art. 2º Esta Portaria entra em vigor na data de sua publicação, revogando as disposições contrárias.

Cuiabá/MT, 4 de dezembro de 2024.

MARIA CECÍLIA ALVES DA CUNHA
Segunda Subdefensora Pública-Geral do Estado de Mato Grosso
Protocolo 1645577

PORTARIA Nº 2540/2024/SDPG

O PRIMEIRO SUBDEFENSOR PÚBLICO-GERAL DO ESTADO DE MATO GROSSO, no uso de suas atribuições legais e institucionais, conferidas pelo art. 13 - Seção I - A da Lei 146/2003 com redação modificada pela Lei Complementar 608/2018;

CONSIDERANDO que aos Servidores Públicos cumpriram os requisitos previstos na Lei nº 10.773, de 05 de dezembro de 2018;

CONSIDERANDO a decisão proferida no procedimento nº 2024.0.000008040-7;

RESOLVE:

Art. 1º DESIGNAR em acúmulo de funções o Defensor Público **BRUNO CURY DE MORAES**, para atuar na **1ª Defensoria do Núcleo de Campo Verde**, no período de **04/12/2024 a 22/12/2024** - 19 (dezenove) dias.

Art. 2º Esta Portaria entra em vigor na data de sua publicação, revogando disposições contrárias.

Cuiabá/MT, 4 de dezembro de 2024.

MARIA CECÍLIA ALVES DA CUNHA
Segunda Subdefensora Pública-Geral do Estado de Mato Grosso
Protocolo 1645835

PORTARIA Nº 2541/2024/SDPG

A SEGUNDA SUBDEFENSORA PÚBLICA-GERAL DO ESTADO DE MATO GROSSO, no uso de suas atribuições legais e institucionais, conferidas pelo art. 14 - Seção I - A da Lei nº 146/2003 com redação modificada pela Lei Complementar nº 608/2018.

CONSIDERANDO a decisão proferida no processo nº 2024.0.000011979-6.

RESOLVE:

Art. 1º ALTERAR a Portaria nº 1297/2024/SDPG, para que conste a designação do Defensor Público **MARCELO RODRIGUES LEIRIÃO** e da Servidora Pública **ALANA GUIMARÃES**, para atuarem junto ao Juizado do Torcedor e dos Grandes Eventos de Cuiabá, em regime de plantão presencial, no dia **08/12/2024**.

Art. 2º Esta Portaria entra em vigor na data de sua publicação, revogando disposições contrárias.

Cuiabá/MT, 4 de dezembro de 2024.

MARIA CECÍLIA ALVES DA CUNHA
Segunda Subdefensora Pública-Geral do Estado de Mato Grosso
Protocolo 1645838

PORTARIA Nº 2542/2024/SDPG

A SEGUNDA SUBDEFENSORA PÚBLICA-GERAL DO ESTADO DE MATO GROSSO, no uso de suas atribuições legais e institucionais, conferidas pelo art. 14 - Seção I - A da Lei nº 146/2003 com redação modificada pela Lei Complementar nº 608/2018.

CONSIDERANDO a decisão proferida no processo nº 2024.0.000009257-0.

RESOLVE:

Art. 1º AUTORIZAR a atuação em teletrabalho aos integrantes do Núcleo de Comodoro, no período de **10/12/2024 a 12/12/2024**, em razão de reparos na rede elétrica no local.

Art. 2º A presente portaria entra em vigor na data de sua publicação.

Cuiabá/MT, 4 de dezembro de 2024.

MARIA CECÍLIA ALVES DA CUNHA
Segunda Subdefensora Pública-Geral do Estado de Mato Grosso
Protocolo 1645841

PORTARIA Nº 2543/2024/SDPG

A SEGUNDA SUBDEFENSORA PÚBLICA-GERAL DO ESTADO DE MATO GROSSO, no uso de suas atribuições legais e institucionais, conferidas pelo art. 14 - Seção I - A da Lei nº 146/2003 com redação modificada pela Lei Complementar nº 608/2018.

CONSIDERANDO a decisão proferida no processo nº 2024.0.000011877-3.

RESOLVE:

Art. 1º DESIGNAR a Servidora Pública **MARIA ANGÉLICA RODRIGUES DO NASCIMENTO** em **viagem institucional** para o município de Santo Antônio do Leverger/MT, no dia **11/12/2024**.

Art. 2º Esta Portaria entra em vigor na data de sua publicação, revogando as disposições contrárias.

Cuiabá/MT, 4 de dezembro de 2024.

MARIA CECÍLIA ALVES DA CUNHA
Segunda Subdefensora Pública-Geral do Estado de Mato Grosso
Protocolo 1645845

PORTARIA Nº 2544/2024/SDPG

A SEGUNDA SUBDEFENSORA PÚBLICA-GERAL DO ESTADO DE MATO GROSSO, no uso de suas atribuições legais e institucionais, conferidas pelo art. 14 - Seção I - A da Lei nº 146/2003 com redação modificada pela Lei Complementar nº 608/2018.

CONSIDERANDO o disposto na Lei nº 647/2019, que acrescentou os art. 87-B e seguintes na Lei Complementar Nº 146, de 29 de dezembro de 2003 c/c a Resolução 014/2023/DPG; e

CONSIDERANDO a decisão proferida no processo nº 2024.0.000011929-0.

RESOLVE:

Art. 1º DESIGNAR em acúmulo de funções a Defensora Pública **SHALIMAR BENCICE E SILVA** para atuar em conjunto com a Defensora Pública **JULIANA RIBEIRO SALVADOR** na cumulação da **2ª Defensoria do Núcleo Criminal de Cuiabá**, no período de **10/12/2024 a 19/12/2024**, visto que a Defensora Pública Helleny Araujo dos Santos estará em usufruto de férias.

Art. 2º A presente Portaria entra em vigor na data de sua publicação, revogando as disposições contrárias.

Cuiabá/MT, 4 de dezembro de 2024.

MARIA CECÍLIA ALVES DA CUNHA
Segunda Subdefensora Pública-Geral do Estado de Mato Grosso
Protocolo 1645848

PORTARIA Nº 2545/2024/SDPG7

A SEGUNDA SUBDEFENSORA PÚBLICA-GERAL DO ESTADO DE MATO GROSSO, no uso de suas atribuições legais e institucionais, conferidas pelo art. 14 - Seção I - A da Lei nº 146/2003 com redação modificada pela Lei Complementar nº 608/2018.

CONSIDERANDO a decisão proferida no processo nº 2024.0.000011942-7.

RESOLVE:

Art. 1º ESTABELECEr a Escala de Plantão da **DIRETORIA JURÍDICA**, da **Sede Administrativa**, durante o **recesso forense (2024/2025)**, conforme relacionado abaixo:

| DATA | RESPONSÁVEL |
|------------|-------------------------------------|
| 20/12/2024 | Laisa Gonçalves Aquino Ferraz |
| 23/12/2024 | Laisa Gonçalves Aquino Ferraz |
| 26/12/2024 | Alan Oliver de Almeida Soliz |
| 27/12/2024 | Alan Oliver de Almeida Soliz |
| 30/12/2024 | Bruna Rondon Bertholdo Rainho Cunha |
| 02/01/2025 | Bruna Rondon Bertholdo Rainho Cunha |
| 03/01/2025 | Evaldo Duarte de Barros Sobrinho |
| 06/01/2025 | Evaldo Duarte de Barros Sobrinho |

Art. 2º Esta Portaria entra em vigor na data de sua publicação, revogando as disposições contrárias.

Cuiabá/MT, 4 de dezembro de 2024.

MARIA CECÍLIA ALVES DA CUNHA
Segunda Subdefensora Pública-Geral do Estado de Mato Grosso
Protocolo 1645849

PORTARIA Nº 2546/2024/SDPG

A SEGUNDA SUBDEFENSORA PÚBLICA-GERAL DO ESTADO DE MATO GROSSO, no uso de suas atribuições legais e institucionais, conferidas pelo art. 14 - Seção I - A da Lei nº 146/2003 com redação modificada pela Lei Complementar nº 608/2018.

CONSIDERANDO a decisão proferida no processo nº 2024.0.000011931-1.

RESOLVE:

Art. 1º SUSPENDER o expediente no Núcleo de Itaúba no dia **09/12/2024**, em razão da inauguração do Núcleo.

Art. 2º SUSPENDER o expediente no Núcleo de Nova Ubiratã no dia **10/12/2024**, em razão da inauguração do Núcleo.

Art. 3º A presente portaria entra em vigor na data de sua publicação.

Cuiabá/MT, 4 de dezembro de 2024.

MARIA CECÍLIA ALVES DA CUNHA
Segunda Subdefensora Pública-Geral do Estado de Mato Grosso
Protocolo 1645850

PORTARIA Nº 2519/2024/SDPG7

A SEGUNDA SUBDEFENSORA PÚBLICA-GERAL DO ESTADO DE MATO GROSSO, no uso de suas atribuições legais e institucionais, conferidas pelo art. 14 - Seção I - A da Lei nº 146/2003 com redação modificada pela Lei Complementar nº 608/2018.

CONSIDERANDO a decisão proferida no processo nº 2024.0.000011833-1.

RESOLVE:

Art. 1º ESTABELECEr a Escala de Plantão do **GABINETE DA PRIMEIRA SUBDEFENSORIA PÚBLICA-GERAL**, da **Sede Administrativa**, durante o **recesso forense (2024/2025)**, conforme relacionado abaixo:

| DATA | RESPONSÁVEL |
|-------------------------|--|
| 20/12/2024 a 31/12/2024 | Rogério Borges Freitas - Primeiro Subdefensor Público-Geral |
| 20/12/2024 | Ana Carolina dos Santos Araújo Vanessa de Almeida Scardua |
| 23/12/2024 | Ana Carolina dos Santos Araújo Vanessa de Almeida Scardua |
| 26/12/2024 | Ana Carolina dos Santos Araújo Vanessa de Almeida Scardua |
| 27/12/2024 | Ana Carolina dos Santos Araújo Vanessa de Almeida Scardua |
| 30/12/2024 | Ana Carolina dos Santos Araújo Vanessa de Almeida Scardua |
| 02/01/2025 | Ana Carolina dos Santos Araújo Vanessa de Almeida Scardua |
| 03/01/2025 | Ana Carolina dos Santos Araújo Vanessa de Almeida Scardua |
| 06/01/2025 | Ana Carolina dos Santos Araújo Vanessa de Almeida Scardua |

Art. 2º Esta Portaria entra em vigor na data de sua publicação, revogando as disposições contrárias.

Cuiabá/MT, 4 de dezembro de 2024.

MARIA CECÍLIA ALVES DA CUNHA
Segunda Subdefensora Pública-Geral do Estado de Mato Grosso

(* Esta Portaria está sendo republicada em virtude de erro material, ocorrido no dia 4 de dezembro de 2024, publicada no Diário Oficial do Estado nº 28.883.

Protocolo 1645853

EXTRATO DO CONTRATO Nº 129/2024/DPE/MT

Processo nº: 2024.0.000008910-2

Contratante: DEFENSORIA PÚBLICA DO ESTADO DE MATO GROSSO.

Contratado: PRONORT SEGURANCA PRIVADA LTDA

Objeto: Contratação empresa especializada e qualificada para prestação de serviço no ramo de segurança patrimonial desarmada com equipamento menos que letal, pretendendo a melhoria na segurança orgânica e frustrar qualquer tipo de dano ao patrimônio público, para atender todos os ativos e núcleos da Defensoria Pública do Estado de Mato Grosso no **Núcleo de Nobres**.

Data da assinatura: 29/11/2024.

Vigência: Este instrumento vigorará, por 12 (doze) meses, contados a partir da data da sua assinatura, tendo eficácia legal após a publicação do seu extrato no Diário Oficial do Estado

Dotação orçamentária: 10101.0001.03.122.036.2005.9900.33 9000000.250000 00.04.1

Elemento de Despesa: 37

Fundamento Legal: A presente contratação será regida pela Lei Federal 14.133/2021 Decreto Estadual nº 1.525/2022, Lei Estadual nº 11.123/2020 e todas alterações posteriores e, supletivamente, pelos princípios da teoria geral dos contratos e pelas disposições de direito privado.

Assinam: Primeiro Subdefensor Público-Geral - Rogério Borges Freitas

Rep. Legais: Renã Luiz Batistel

Fiscais do Contrato: 129/2024.

Portaria: 2493/2024.

Informações adicionais: https://www.gp.srv.br/transparencia_dpemt/servlet/home_contratos?1

| CARGO | SERVIDOR | MATRÍCULA |
|-------------------|---------------------------------|-------------|
| Fiscal Titular | Isaac Jari da Silva | 101005763.1 |
| Fiscal Substituto | Renato Henrique da Silva Santos | 100936.1 |

| NÚCLEO | CARGO | SERVIDOR | MATRÍCULA |
|--------|----------------------------|--------------------------------|-------------|
| Matupá | Fiscal Setorial Titular | William Felipe Camargo Zuqueti | 100354.1 |
| | Fiscal Setorial Substituto | Emília Valandro Firmino | 101004242.1 |

Protocolo 1645870

PORTARIA Nº 2548/2024/SDPG

A SEGUNDA SUBDEFENSORA PÚBLICA-GERAL DO ESTADO DE MATO GROSSO, no uso de suas atribuições legais e institucionais, conferidas pelo art. 14 - Seção I - A da Lei 146/2003 com redação modificada pela Lei Complementar 608/2018;

Art. 1º CONCEDER à Servidora Pública DEBORA VICTORIO FRANCISCO, matrícula 100906, usufruto de 10 (dez) dias de férias individuais, para serem usufruídas nos dias 22/04/2025 a 01/05/2025, referente ao período aquisitivo 2022/2023, conforme código nº 015512.

Art. 2º CONCEDER ao Servidor Público BRENO DE ALMEIDA FERNANDES, matrícula 101004545, usufruto de 15 (quinze) dias de férias individuais, para serem usufruídas nos dias 24/02/2025 a 10/03/2025, referente ao período aquisitivo 2022/2023, conforme código nº 015513.

Art. 3º CONCEDER à Servidora Pública DEBORA VICTORIO FRANCISCO, matrícula 100906, usufruto de 1 (um) dia de folga compensatória, para ser usufruída no dia 02/05/2025, referente ao plantão integrado, conforme código nº 015514.

Art. 4º CONCEDER à Servidora Pública CLAUDIA MACIEL SANTOS LEAO, matrícula 100993, usufruto de 20 (vinte) dias de férias individuais, para serem usufruídas nos dias 07/01/2025 a 26/01/2025, referente ao período aquisitivo 2023/2024, conforme código nº 015515.

Art. 5º CONCEDER à Servidor Público JOAO PAULO DO PRADO LEAO, matrícula 100447, usufruto de 10 (dez) dias de férias individuais, para serem usufruídas nos dias 07/01/2025 a 16/01/2025, referente ao período aquisitivo 2023/2024, conforme código nº 015519.

Art. 6º CONCEDER ao Servidor Público JOAO PAULO DO PRADO LEAO, matrícula 100447, usufruto de 1 (um) dia de folga compensatória, para ser usufruída no dia 17/01/2025, referente ao plantão integrado, conforme código nº 015520.

Art. 7º CONCEDER à Servidora Pública TAYANA CAROLINA VIEIRA KREISCHER, matrícula 101005423, usufruto de 15 (quinze) dias de férias individuais, para serem usufruídas nos dias 07/01/2025 a 21/01/2025, referente ao período aquisitivo 2023/2024, conforme código nº 015526.

Art. 8º CONCEDER à Servidora Pública ALEXSANDRA ANGELA WELTER, matrícula 101106, usufruto de 10 (dez) dias de férias individuais, para serem usufruídas nos dias 22/01/2025 a 31/01/2025, referente ao período aquisitivo 2022/2023, conforme código nº 015535.

Art. 9º CONCEDER à Servidora Pública NATHALIA COSTA MARQUES CARVALHO DE OLIVEIRA, matrícula 100719, usufruto de 15 (quinze) dias de férias individuais, para serem usufruídas nos dias 07/01/2025 a 21/01/2025, referente ao período aquisitivo 2022/2023, conforme código nº 015546.

Art. 10. CONCEDER ao Servidor Público RENATO HENRIQUE DA SILVA SANTOS, matrícula 100936, usufruto de 1 (um) dia de folga compensatória, para ser usufruída no dia 06/12/2024, referente ao plantão integrado, conforme código nº 015552.

Art. 11. CONCEDER à Servidora Pública JAMILLY STEFFANE LIBERATO DA COSTA, matrícula 101005731, usufruto de 10 (dez) dias de férias individuais, para serem usufruídas nos dias 07/01/2025 a 16/01/2025, referente ao período aquisitivo 2023/2024, conforme código nº 015555.

Art. 12. CONCEDER ao Servidor Público ATILA CRISTIANO LIMA DA COSTA, matrícula 100764, usufruto de 1 (um) dia de folga compensatória, para ser usufruída no dia 12/12/2024, referente ao plantão integrado, conforme código nº 015556.

Art. 13. CONCEDER ao Servidor Público LUIZ VINICIUS IORI, matrícula 101003590, usufruto de 10 (dez) dias de férias individuais, para serem usufruídas nos dias 07/01/2025 a 16/01/2025, referente ao período aquisitivo 2022/2023, conforme código nº 015557.

Art. 14. CONCEDER à Servidora Pública MARCIA REGINA RODRIGUES DE OLIVEIRA TEMPESTA, matrícula 101064, usufruto de 15 (quinze) dias de férias individuais, para serem usufruídas nos dias 22/01/2025 a 05/02/2025, referente ao período aquisitivo 2022/2023, conforme código nº 015558.

Art. 15. CONCEDER à Servidora Pública ELAINE BARROS DE OLIVEIRA, matrícula 101005683, usufruto de 10 (dez) dias de férias individuais, para serem usufruídas nos dias 27/01/2025 a 05/02/2025, referente ao período aquisitivo 2023/2024, conforme código nº 015561.

Art. 16. CONCEDER ao Servidor Público JADER POMPEO DE ALBUQUERQUE, matrícula 101133, usufruto de 15 (quinze) dias de férias individuais, para serem usufruídas nos dias 13/01/2025 a 27/01/2025, referente ao período aquisitivo 2024/2025, conforme código nº 015568.

Art. 17. CONCEDER ao Defensor Público JOSE CARLOS EVANGELISTA MIRANDA SANTOS, matrícula 100077, usufruto de 20 (vinte) dias de férias individuais, para serem usufruídas no período de 06/01/2025 a 25/01/2025, referente ao período aquisitivo 2023/2024, conforme código 015491 e DESIGNAR em acúmulo de funções perante a 1ª e 6ª Defensoria do Núcleo de Execução Penal de Cuiabá os Defensores Públicos MARCIO BRUNO TEIXEIRA XAVIER DE LIMA e ANDRE RENATO ROBELO ROSSIGNOLO.

Art. 18. CONCEDER à Defensora Pública ALESSANDRA MARIA EZAKI, matrícula 100689, usufruto de 10 (dez) dias de férias individuais, para serem usufruídas no período de 20/01/2025 a 29/01/2025, referente ao período aquisitivo 2023/2024, conforme código 015495 e DESIGNAR em acúmulo de funções os Defensores Públicos RICARDO BOSQUESI e SAVIO RICARDO CANTADORI COPETTI.

Art. 19. CONCEDER ao Defensor Público FERNANDO MARQUES DE CAMPOS, matrícula 100367, usufruto de 10 (dez) dias de férias individuais, para serem usufruídas no período de 13/01/2025 a 22/01/2025, referente ao período aquisitivo 2023/2024, conforme código 015503 e DESIGNAR em acúmulo de funções a Defensora Pública LUCIANA CENDRON DECESARO.

Art. 20. CONCEDER ao Defensor Público RICARDO BOSQUESI, matrícula 100560, usufruto de 10 (dez) dias de férias individuais, para serem usufruídas no período de 07/01/2025 a 16/01/2025, referente ao período aquisitivo 2023/2024, conforme código 015507 e DESIGNAR em acúmulo de funções o Defensor Público SAVIO RICARDO CANTADORI COPETTI.

Art. 21. CONCEDER à Defensora Pública LAYSA BITENCOURT PEREIRA, matrícula 100978, usufruto de 4 (quatro) dias de férias compensatórias, para serem usufruídas no período de 16/12/2024 a 19/12/2024, referente ao plantão integrado, conforme código 015511.

Art. 22. CONCEDER à Defensora Pública LAYSA BITENCOURT PEREIRA, matrícula 100978, usufruto de 2 (dois) dias de férias compensatórias, para serem usufruídas no período de 05/12/2024 a 06/12/2024, referente ao plantão integrado, conforme código 015523.

Art. 23. CONCEDER à Servidora Pública JAQUELLINE DOS REIS MOREIRA SANTOS, matrícula 101004549, usufruto de 10 (dez) dias de férias individuais, para serem usufruídas no período de 10/12/2024 a 19/12/2024, referente ao período aquisitivo 2023/2024, conforme procedimento nº 2024.0.000011650-9.

Art. 24. CONCEDER à Servidora Pública VANIA MONTEIRO DE MENEZES, matrícula 100889, usufruto de 15 (quinze) dias de férias individuais, para serem usufruídas no período de 05/12/2024 a 19/12/2024, referente ao período aquisitivo 2022/2023, conforme processo nº 2024.0.000011737-8.

Art. 25. CONCEDER ao Servidor Público FELIPE AUGUSTO DORILEO DE REZENDE, matrícula 100935, usufruto de 15 (quinze) dias de férias individuais, para serem usufruídas no período de 10/12/2024 a 24/12/2024, referente ao período aquisitivo 2023/2024, conforme processo nº 2024.0.000011553-7.

Art. 26. CONCEDER ao Servidor Público SAMUEL JHONATTAN EMIDIO BRISCH, matrícula 101005911, usufruto de 2 (dois) dias de férias compensatórias para serem usufruídas nos dias 12/12/2024 a 13/12/2024, referente ao serviço eleitoral, conforme processo 2024.0.000011755-6.

Art. 27. CONCEDER ao Servidor Público SAMUEL JHONATTAN EMIDIO BRISCH, matrícula 101005911, usufruto de 4 (quatro) dias de férias compensatórias para serem usufruídas nos dias 16/12/2024 a 19/12/2024, referente ao serviço eleitoral, conforme processo 2024.0.000011755-6.

Art. 28. CONCEDER à Defensora Pública ANA CRISTINA PEREIRA DE SOUZA VIDAL, matrícula 100081, usufruto de 11 (onze) dias de férias individuais, para serem usufruídas no período de 07/01/2025 a 17/01/2025, referente aos períodos aquisitivos 2020/2021 (1 dia) e 2023/2024 (10 dias), conforme processo nº 2024.0.000011551-0 e DESIGNAR em acúmulo de funções a Defensora Pública JAQUELINE MARIA DE OLIVEIRA.

Cuiabá/MT, 4 de dezembro de 2024

MARIA CECÍLIA ALVES DA CUNHA
Segunda Subdefensora Pública-Geral do Estado de Mato Grosso

Protocolo 1645890

PODER LEGISLATIVO

AL

ASSEMBLEIA LEGISLATIVA

AVISO DE REABERTURA PREGÃO ELETRÔNICO Nº 90011/2024

A Assembleia Legislativa do Estado de Mato Grosso, por meio do seu Pregoeiro Oficial, torna pública a reabertura de sessão pública de licitação, para recebimento de propostas e documentação de habilitação, referente PREGÃO ELETRÔNICO Nº 90011/2024.

OBJETO: REGISTRO DE PREÇOS PARA FUTURA E EVENTUAL AQUISIÇÃO DE LICENÇAS DE USO DE SOFTWARES DIVERSOS, EM SUA ÚLTIMA VERSÃO DISPONIBILIZADA E ATUALIZADA PELO FABRICANTE, COM SUPORTE E ATUALIZAÇÃO, PARA ATENDER AS DEMANDAS DA ASSEMBLEIA LEGISLATIVA DE MATO GROSSO.

| | |
|-----------------------------------|--|
| CÓDIGO UASG: | 926668 |
| TIPO: | MENOR PREÇO GRUPO E ITENS |
| DATA E HORÁRIO DA SESSÃO PÚBLICA: | Dia: 19 DE DEZEMBRO DE 2024 ou no primeiro dia útil subsequente, no mesmo local e hora, na hipótese de não haver expediente na Assembleia Legislativa do Estado de Mato Grosso. Hora da Sessão: 10h - Horário de BRASÍLIA/DF. Todas as referências de tempo neste Edital, no aviso e durante a sessão pública observarão ao horário de Brasília/DF. |
| LOCAL: | Portal de Compras do Governo Federal - www.gov.br/compras |
| MEIOS DE CONTATO: | E-mail: sgel@al.mt.gov.br Fone: (065) 3313-6410 |
| PREGOEIRO (A) | A sessão pública será conduzida pelo Pregoeiro JOÃO PAULO DE ALBUQUERQUE, designado pelo ATO Nº 02/2023, da Mesa Diretora da ALMT, disponibilizado Diário Oficial Eletrônico da ALMT em 16/01/2023, que terá atribuição de decidir sobre todos os atos relativos à sessão. |

| | |
|----------------------|--|
| EDITAL E DOCUMENTOS: | O Edital e a documentação que o acompanha poderão ser obtidos mediante por download no portal Transparência no endereço: www.al.mt.gov.br ou no portal de compras do Governo Federal: www.gov.br/compras |
| ME/EPP | NÃO |
| VISTORIA: | NÃO |
| AMOSTRA: | NÃO |

Cuiabá-MT, 04 de dezembro de 2024.
JOÃO PAULO DE ALBUQUERQUE
Pregoeiro Oficial/ALMT

Protocolo 1645561

EXTRATO DE HOMOLOGAÇÃO PREGÃO ELETRÔNICO Nº 90010/2024

Objeto: REGISTRO DE PREÇOS PARA CONTRATAÇÃO DE EMPRESA ESPECIALIZADA NA PRESTAÇÃO DE SERVIÇOS DE FRETAMENTO DE VOOS EM AERONAVES, PARA ATENDER A DEMANDA DA ASSEMBLEIA LEGISLATIVA DO ESTADO DE MATO GROSSO.

Do Valor: Conforme tabela abaixo:

| EMPRESA | GRUPO 01 | UND | QUANT. | VALOR UN |
|--|----------|--------|---------|-----------|
| WDA TAXI AEREO LTDA CNPJ 00.320.967/0001-50 | ITEM 01 | KM VOO | 400.000 | R\$ 22,70 |
| | ITEM 02 | KM VOO | 177.000 | R\$ 29,50 |

Cuiabá-MT, 02/12/2024.

Presidente: Dep. Eduardo Botelho
1º Secretário: Dep. Max Russi

Protocolo 1645563

PODER EXECUTIVO MUNICIPAL

PREFEITURA MUNICIPAL DE ALTO ARAGUAIA

12º Termo Aditivo ao Contrato 061/2024

Contratada: Autoposto Aeroporto Ltda. Objeto: Chamamento Público Para Credenciamento De Postos De Combustíveis Localizados No Município De Alto Araguaia-Mt, Para Abastecimento Dos Maquinários E Veículos Oficiais. Valor (Acréscimo): Fica o presente alterado os valores no quadro abaixo conforme Tabela Anp. Data 17/11 A 23/11/2024 Região Rondonópolis-Mt Produto Oleo Combustivel - Diesel, S-10 Numeros De Postos Pesquisados 12 Unidade De Medida R\$/l Preço Médio Revenda 6,43 Desvio Padrão Revenda 0,138 Preço Mínimo Revenda 6,20 Preço Máximo Revenda 6,59 Coef De Variação Revenda 0,021 Data: 27/11/2024

Alto Araguaia 04/12/2024
Juliane Ribeiro Teles
Setor De Licitações

Publicar-65-99228-9990
Protocolo 1645782

48º Termo Aditivo ao Contrato 116/2023

Contratada: Autoposto Aeroporto Ltda. Objeto: Chamamento Público Para Credenciamento De Postos De Combustíveis Localizados No Município De Alto Araguaia-Mt, Para Abastecimento Dos Maquinários E Veículos Oficiais. Valor (Supressão): Fica o presente alterado os valores no quadro abaixo conforme Tabela Anp. Data 27/10 A 02/11/2024 Região Rondonoplos- Mt Produto Oleo Combustivel - Diesel, Comum Numeros De Postos Pesquisados 5 Unidade De Medida R\$/l Preço Médio Revenda 6,31 Desvio Padrão Revenda 0,104 Preço Mínimo Revenda 6,20 Preço Máximo Revenda 6,39 Coef De Variação Revenda 0,016 Data: 04/11/2024

Alto Araguaia 04/12/2024
Juliane Ribeiro Teles
Setor De Licitações

Publicar-65-99228-9990
Protocolo 1645784

11º Termo Aditivo ao Contrato 061/2024

Contratada: Autoposto Aeroporto Ltda. Objeto: Chamamento Público Para Credenciamento De Postos De Combustíveis Localizados No Município De Alto Araguaia-Mt, Para Abastecimento Dos Maquinários E Veículos Oficiais. Valor (Acréscimo): Fica o presente alterado os valores no quadro abaixo conforme Tabela Anp. Data 10/11 A 16/11/2024 Região Rondonópolis-Mt Produto Oleo Combustivel - Diesel, S-10 Numeros De Postos Pesquisados 12 Unidade De Medida R\$/l Preço Médio Revenda 6,42 Desvio Padrão Revenda 0,109 Preço Mínimo Revenda 6,20 Preço Máximo Revenda 6,55 Coef De Variação Revenda 0,017 Data: 22/11/2024

Alto Araguaia 04/12/2024
Juliane Ribeiro Teles
Setor De Licitações

Publicar-65-99228-9990
Protocolo 1645788

49º Termo Aditivo ao Contrato 116/2023

Contratada: Autoposto aeroporto ltda. Objeto: Chamamento público para credenciamento de postos de combustíveis localizados no município de Alto Araguaia-MT, para abastecimento dos maquinários e veículos oficiais. Valor (Acréscimo): Fica o presente alterado os valores no quadro abaixo conforme Tabela Anp. Data 27/10 a 02/11/2024 Região Rondonoplos-MT produto Combustivel - Gasolina, Classificacao Comum, Utilizacao Automotivo, De Acordo Com A legislacao vigente da Anp numeros de postos pesquisados 14 unidade de medida R\$/L preço médio revenda 6,19 desvio padrão revenda 0,044 preço mínimo revenda 6,14 preço máximo revenda 6,29 Coef de variação revenda 0,007 Data: 04/11/2024

Alto Araguaia 04/12/2024
Juliane Ribeiro Teles
Setor De Licitações

Publicar-65-99228-9990
Protocolo 1645790

51º Termo Aditivo ao Contrato 116/2023

Contratada: Autoposto Aeroporto Ltda. Objeto: Chamamento Público para credenciamento de postos de combustíveis localizados no município de Alto Araguaia-MT, Para abastecimento dos maquinários e veículos oficiais. Valor (Acréscimo): fica o presente alterado os valores no quadro abaixo conforme Tabela Anp. Data 17/11 23/11/2024 Região Rondonópolis-MT produto combustível - gasolina, classificação comum, utilização automotivo, de acordo com a legislação vigente da anp numeros de postos pesquisados 16 Unidade de medida R\$/l preço médio revenda 6,28 desvio padrão revenda 0,134 preço mínimo revenda 5,99 preço máximo revenda 6,49 Coef Variação Revenda 0,021 Data 17/11 A 23/11/2024 região Rondonópolis- MT produto óleo combustível - diesel, comum numeros de postos pesquisados 12 unidade de medida R\$/L preço médio revenda 6,43 desvio padrão revenda 0,138 preço mínimo revenda 6,20 preço máximo revenda 6,59 Coef de variação revenda 0,021 Data: 27/11/2024

Alto Araguaia 04/12/2024**Juliane Ribeiro Teles
Setor De Licitações****Publicar-65-99228-9990****Protocolo 1645794****50º Termo Aditivo ao Contrato 116/2023**

Contratada: Autoposto aeroporto Ltda. Objeto: Chamamento público para credenciamento de postos de combustíveis localizados no município de Alto Araguaia-MT, para abastecimento dos maquinários e veículos oficiais. Valor (Acréscimo): Fica o presente alterado os valores no quadro abaixo conforme Tabela anp. Data 03/11 a 09/11/2024 região rondonópolis-MT produto óleo combustível - diesel, comum numeros de postos pesquisados 6 unidade de medida R\$/L preço Médio Revenda 6,32 Desvio Padrão Revend 0,09 Preço Mínimo Revenda 6,20 Preço Máximo revenda 6,39 coef De variação revenda 0,016 Data: 11/11/2024

Alto Araguaia 04/12/2024**Juliane Ribeiro Teles
Setor De Licitação****Publicar-65-99228-9990****Protocolo 1645796****PREFEITURA MUNICIPAL DE ARENÓPOLIS**

PREFEITURA MUNICIPAL DE ARENÓPOLIS-MT
AVENIDA PRESIDENTE COSTA E SILVA, Nº 105E, ESQUINA COM A
RUA CASTELO BRANCO- VILA NOVA- ARENÓPOLIS - MT. CNPJ Nº
24.977.654/0001-38 - CEP: 78.420-000 - Fone: 65 -3343-1105

AVISO DE LICITAÇÃO**CONCORRÊNCIA PÚBLICA PRESENCIAL Nº 007/2024**

O MUNICÍPIO DE ARENÓPOLIS, Estado de Mato Grosso, através da Agente de Contratação e Equipe de apoio, torna público aos interessados que fará realizar, no dia **19 DE DEZEMBRO DE 2024, às 09h00min** (Horário Oficial de Mato Grosso), na sala de Licitações da Prefeitura Municipal, situada à Rua Presidente Costa e Silva nº 105/E, esquina com a Rua Castelo Branco, Vila Nova, neste Município de Arenópolis-MT, a **CONCORRÊNCIA PÚBLICA PRESENCIAL Nº 007/2024, Menor Preço global**, com a finalidade de **CONTRATAÇÃO DE EMPRESA PARA EXECUÇÃO DE SERVIÇOS DE REFORMA DA ESCOLA MUNICIPAL PREFEITO DUILIO RIBEIRO BRAGA NO MUNICÍPIO DE ARENÓPOLIS - MT, CONFORME PLANILHA ORÇAMENTÁRIA, MEMORIAL DESCRITIVO E TERMO DE REFERÊNCIA DO EDITAL**. O edital completo esta disponível no site www.arenapolis.mt.gov.br. Maiores informações na sede da Prefeitura Municipal durante o horário normal de expediente das 07h00min às 11h00min e das 13:00 as 17:00hs, ou através do telefone: (65) 3343-1105.

Arenópolis-MT, 04 de Dezembro de 2024.

Regina Lúcia de Souza
Agente de Contratação**ASPLEMAT Publicações 65 3365-0800****Protocolo 1645763****PREFEITURA MUNICIPAL DE CAMPO NOVO DO PARECIS****AVISO DE LICITAÇÃO****EDITAL DE PREGÃO ELETRÔNICO RP 122/2024**

Recebimento das propostas: a partir do dia 05 de dezembro de 2024, às 08:00 horas. (horário de Brasília - DF). Do encerramento das propostas: dia 17 de dezembro de 2024, às 08:00 horas. (horário de Brasília - DF). Data de abertura das propostas: dia 17 de dezembro de 2024, às 09:00 horas. (horário de Brasília - DF). Início da sessão de disputa de preços: dia 17 de dezembro de 2024, às 09:05 horas. (horário de Brasília - DF). OBJETO: REGISTRO DE PREÇOS para futura e eventual aquisição de suprimentos para a instalação de equipamentos de segurança eletrônica (material

de consumo) para atender as demandas das secretarias municipais e seus departamentos. LOCAL DA REALIZAÇÃO DO CERTAME: <https://bllcompras.com/> Maiores informações poderão ser obtidas junto a Divisão de Licitações, no Paço Municipal Euclides Horst, Av. Mato Grosso 66NE, Campo Novo do Parecis MT, ou pelo telefone 65 3382 5100 / 5108, o edital na íntegra poderá ser retirado pelo site: www.camponovodoparecis.mt.gov.br.

Campo Novo do Parecis - MT, 04 de dezembro de 2024.

Márcio Antão Canterle - Secretário Municipal de Administração**K3 Publicações em Jornais - k3publicacao@gmail.com****Protocolo 1645787****PREFEITURA MUNICIPAL DE CAMPO VERDE****CRENCIAMENTO Nº 011/2024**

OBJETO: CRENCIAMENTO PARA CONTRATAÇÃO DE PROFISSIONAIS, PESSOAS JURÍDICA, OBJETIVANDO A PRESTAÇÃO DE SERVIÇOS DE PUBLICIDADE LOCAL EM MÍDIA DIGITAL, TELEVISÃO E RADIO FM PARA PUBLICAÇÃO DE CARÁTER INFORMATIVO E DEMAIS ATOS OFICIAIS DA PREFEITURA MUNICIPAL DE CAMPO VERDE.

A Prefeitura Municipal de Campo Verde torna público o credenciamento da empresa: **E.R.DE FIGUEIREDO & CIA LTDA - CNPJ Nº 30.541.222/0002-63**. Sendo o Credenciamento 011/2024. Campo Verde - MT, 04 de dezembro de 2024. **HÉLIDA B. M. P. HÜBNER** - Agente de Contratação.

Protocolo 1645461**AVISO DE PREGÃO ELETRÔNICO Nº 120/2024**

A Prefeitura Municipal de Campo Verde, através da Comissão de Licitação, torna público o **REGISTRO DE PREÇO PARA FUTURA E EVENTUAL CONTRATAÇÃO DE EMPRESA PRESTADORA DE SERVIÇOS DE IMPLANTAÇÃO, ADMINISTRAÇÃO, GESTÃO, DISPONIBILIZAÇÃO DE REDE DE ESTABELECIMENTOS, ASSESSORIA E FORNECIMENTO DE AUXÍLIO KIT UNIFORME ESCOLAR POR MEIO DE PAGAMENTO ELETRÔNICO. SESSÃO PÚBLICA PARA ABERTURA DA PROPOSTA E DISPUTA DE LANCES: dia 19 de dezembro de 2024, hora: 09h30min** (Horário de Brasília - DF), Site: www.licitanet.com.br . LOCAL, DIAS E HORÁRIOS PARA LEITURA OU OBTENÇÃO DESTE EDITAL: dias - segunda e sexta-feira (em dias de expediente), Horários - das 07:00 horas às 11:00 horas / 13:00 horas às 17:00 horas (Horário do Mato Grosso). LOCAL: Praça dos Três Poderes, nº 03 - Campo Real II - Campo Verde - MT (sala de licitações). RETIRADA DE EDITAIS PELA INTERNET: Retire o edital acessando a página: www.campoverde.mt.gov.br , local "Compras Públicas". Quando da retirada do edital, enviar recibo à Prefeitura de Campo Verde, via e-mail: compras@campoverde.mt.gov.br , conforme modelo do Anexo VIII deste edital, para eventuais informações aos interessados, quando necessário.

Campo Verde - MT, 04 de dezembro de 2024.

FABRÍCIA RODRIGUES ZAGO

Agente de Contratação

Protocolo 1645781**AVISO DA INEXIGIBILIDADE N.39/2024**

A Prefeitura Municipal de Campo Verde torna pública a adjudicação **À EDITORA E PRODUTORA CASTRO LTDA CNPJ. 23.347.850/0001-66 NA MODALIDADE INEXIGIBILIDADE Nº 039/2024** para a contratação de show artísticos para a virada do ano no dia 31/12/2024 no Parque das Araras no valor de R\$ 96.000,00 (noventa e seis mil reais) Processo nº 3120/2024. Em conformidade com a legislação em vigor. Campo Verde - MT, 04 de dezembro de 2024.

Hélida B. M. P. Hubner

Agente de contratação

Protocolo 1645861**AVISO DA INEXIGIBILIDADE N.37/2024**

A Prefeitura Municipal de Campo Verde torna pública a adjudicação **E&A PRODUÇÕES E EVENTOS LTDA com CNPJ Nº: 22.025.526/0001-69, NA MODALIDADE INEXIGIBILIDADE Nº 037/2024** para a contratação de show artísticos para o esquentar da virada do ano no dia 30/12/2024 no Parque das Araras no valor de R\$ 215.000,00 (duzentos e quinze mil reais) Processo nº . Em conformidade com a legislação em vigor. Campo Verde - MT, 04 de dezembro de 2024.

Hélida B. M. P. Hubner

Agente de contratação

Protocolo 1645873

AVISO DA INEXIGIBILIDADE N.38/2024

A Prefeitura Municipal de Campo Verde torna pública a adjudicação E&A **PRODUÇÕES E EVENTOS LTDA** com CNPJ Nº: **22.025.526/0001-69**, NA MODALIDADE INEXIGIBILIDADE Nº 038/2024 para a contratação de show artísticos para o esquentar da virada do ano no dia 31/12/2024 no Parque das Araras no valor de R\$ 260.000,00 (duzentos e sessenta mil reais) . Em conformidade com a legislação em vigor.

Campo Verde - MT, 04 de dezembro de 2024.

Hélida B. M. P. Hubner
Agente de contratação

Protocolo 1645878

PREFEITURA MUNICIPAL DE CANARANA**PREFEITURA MUNICIPAL DE CANARANA**

A Prefeitura Municipal de Canarana - MT, CNPJ 15.023.922/0001-91, torna público que requereu ao CODEMA a **LICENÇA PRÉVIA, DE INSTALAÇÃO E DE OPERAÇÃO** para extração de Cascalho para Obras Públicas na zona rural do município nas seguintes coordenadas 13 26'56.69"S, 52 38'16.80"O, localizada na Fazenda Barra do Canastra, às margens da RM-08.

Protocolo 1645816

PREFEITURA MUNICIPAL DE JAURÚ**RETIFICAÇÃO DE AVISO DE ADJUDICAÇÃO E HOMOLOGAÇÃO E DE EXTRATO DE ATA DE REGISTRO DE PREÇOS**

Pregão Eletrônico 33/2024

ATA DE REGISTRO DE PREÇOS 30/2024

Onde se lê: C. DOS SANTOS SILVA CNPJ: 45.648.699/0001-39 R\$ 7.498,50 (Sete mil quatrocentos e noventa e oito reais e cinquenta centavos), leia-se: R\$ 2.313,50 (Dois mil, cento e treze reais e cinquenta centavos). Onde se lê: VALOR TOTAL: R\$ 535.959,44 (Quinhentos e trinta e cinco mil novecentos e cinquenta e nove reais e quarenta e quatro centavos); leia-se R\$ 530.774,44 (Quinhentos e trinta mil setecentos e setenta e quatro reais e quarenta e quatro centavos);

Protocolo 1645505

PREFEITURA MUNICIPAL DE LAMبارI DOESTE**EXTRATO DO CONTRATO Nº 066/2024**

Licitação: Inexigibilidade de Licitação nº 13/2024; Objeto: Contratação de show artístico com o cantor de renome nacional "Davi Sacer", para apresentação no 2º encontro de música gospel do Município de Lambari D'Oeste - MT; Pessoa Jurídica Contratada: LL VILAS EVENTOS LTDA; CNPJ: 27.673.878/0001-44; Valor Global: R\$ 150.000,00 (cento e cinquenta mil reais); Vigência: De 28/11/2024 até 28/01/2025. Prefeitura Municipal: Lambari D'Oeste-MT, 28 de novembro de 2024.

EXTRATO DO CONTRATO Nº 067/2024

Licitação: Inexigibilidade de Licitação nº 14/2024; Objeto: Contratação de show artístico regional com a cantora "Angielly", para apresentação no 2º encontro de música gospel do Município de Lambari D'Oeste - MT; Pessoa Jurídica Contratada: ANGIELLY BARBOSA OLIVEIRA - ME; CNPJ: 32.166.531/0001-45; Valor Global: R\$ 46.000,00 (quarenta e seis mil reais); Vigência: de 28/11/2024 até 28/01/2025. Prefeitura Municipal: Lambari D'Oeste-MT, 28 de novembro de 2024.

EXTRATO DO CONTRATO Nº 068/2024

Licitação: Inexigibilidade de Licitação nº 15/2024; Objeto: Contratação de show artístico com a Banda "Os Bençãos", para apresentação no 2º encontro de música gospel do Município de Lambari D'Oeste - MT; Pessoa Jurídica Contratada: ABRAAO MATAICHI IZUMI; CNPJ: 23.037.441/0001-63; Valor Global: R\$ 30.000,00 (trinta mil reais); Vigência: de 28/11/2024 até 28/01/2025. Prefeitura Municipal: Lambari D'Oeste-MT, 28 de novembro de 2024.

K3 Publicações em Jornais - k3publicacao@gmail.com

Protocolo 1645789

PREFEITURA MUNICIPAL DE MARCELÂNDIA**AVISO DE LICITAÇÃO - CONCORRÊNCIA PÚBLICA Nº 009/2024**

A Prefeitura Municipal de Marcelândia - MT, através de sua Agente de Contratação, torna público, para conhecimento dos interessados, que realizará licitação na modalidade de CONCORRÊNCIA PÚBLICA, tendo como objeto a **Contratação de empresa especializada para realizar o serviço de Construção de Drenagem de Águas Pluviais do terreno da**

escola Curumim em Marcelândia - MT.

ABERTURA DA SESSÃO DE LANCES: 13 de janeiro de 2025, às 09h00min. (Horário de Brasília-DF);

REALIZAÇÃO: Por meio do Site www.licitanet.com.br;

INTEGRA DO EDITAL: por meio do site: www.licitanet.com.br e no site da Prefeitura: www.marcelandia.mt.gov.br

Marcelândia/MT, 04 de dezembro de 2024.

Gisele Aparecida da Silva Pires
Agente de Contratação

Protocolo 1645808

PREFEITURA MUNICIPAL DE MIRASSOL DOESTE

ABERTURA DE LICITAÇÃO - EDITAL DE PREGÃO ELETRÔNICO N.º 77/2024. Objeto: AQUISIÇÃO DE COMPONENTES PARA A FÁBRICA DE RAÇÕES NO SISTEMA DE REGISTRO DE PREÇOS. Prazos para recebimento e julgamento das propostas: VIDE EDITAL. Início da sessão de disputa de preços: 18/12/2024 às 09h (Horário de Brasília). Local/Sistema eletrônico: www.licitanet.com.br. Obtenção do Edital pelos sites: www.mirassoldoeste.mt.gov.br e www.licitanet.com.br. Informações: Telefones (65) 3241-1012/5152/99953-0883. Fabio Henrique da Silva - Pregoeiro. Mirassol d'Oeste, 05/12/2024.

Protocolo 1644492

PREFEITURA MUNICIPAL DE NOVA BRASILÂNDIA

EXTRATO DO PROCESSO: Nº.068/2024 PREFEITURA DE NOVA BRASILÂNDIA/MT - ADESÃO DA ATA DE REGISTRO DE PREÇOS Nº.014/2024 PREGÃO ELETRÔNICO Nº. 90004/2024 - ICMBIO INSTITUTO CHICO MENDES DE CONSERVAÇÃO DA BIODIVERSIDADE. TIPO: MENOR PREÇO POR ITEM. CONTRATANTE: PREFEITURA MUNICIPAL DE NOVA BRASILÂNDIA - MT. CNPJ: Nº. 15.023.963/0001-88. CONTRATADO: MANUPA COMERCIO EXPORTAÇÃO IMPORTAÇÃO DE EQUIPAMENTOS E VEICULOS ADAPTADOS LTDA. CNPJ: Nº. 03.093.776/0017-59. OBJETO: adesão a Ata de Registro de Preço nº 014/2024, Pregão Eletrônico nº 90004/2024 - ICMBio. Essa adesão visa a aquisição parcial do objeto REGISTRO DE PREÇOS PARA AQUISIÇÃO DE VEÍCULOS UTV (UTILITY TASK VEHICLE), QUADRICICLOS, MOTOCICLETAS DO TIPO OFFROAD, MOTOCICLETAS DO TIPO TRAIL E VEÍCULOS TIPO VAN E PICAPE PARA ATENDER AS NECESSIDADES DO INSTITUTO CHICO MENDES DE CONSERVAÇÃO DA BIODIVERSIDADE (ICMBIO). Cujo objeto se faz necessário para atender a Prefeitura Municipal de Nova Brasilândia/MT, conforme especificação abaixo: 02 (duas) VAN - MARCA RENAULT MODELO MASTER PRO L2H2 15+1. VALOR: R\$ 563.980,00 (Quinhentos e Sessenta e Três Mil, Novecentos e Oitenta Reais). DATA DA ADESAO: 04/12/2024. ORGÃO: ICMBio - Instituto Chico Mendes de Conservação da Biodiversidade. FUNDAMENTO: De acordo com a Lei nº 14.133, de 1º de abril de 2021.

Nova Brasilândia - MT, 04 dezembro de 2024.

Mauriza Augusta de Oliveira - Prefeita Municipal

K3 Publicações em Jornais - k3publicacao@gmail.com

Protocolo 1645795

PREFEITURA MUNICIPAL DE NOVA MARINGÁ

TERMO DE HOMOLOGAÇÃO - PREGÃO ELETRONICO 027/2024 OBJETO: REGISTRO DE PREÇOS PARA FUTURA E EVENTUAL AQUISIÇÃO DE MATERIAIS DE CONSTRUÇÃO PARA REFORMAS E AMPLIAÇÕES DA SEDE ADMINISTRATIVA, UNIDADES DE SAUDE E EDUCAÇÃO DO MUNICÍPIO DE NOVA MARINGA - MT.

Tendo em vista o que consta dos autos deste processo, e diante do resultado apresentado pela Pregoeira e Comissão de Apoio, **HOMOLOGO** o presente certame, para que produza todos os efeitos legais previstos em conformidade com a Lei 14.133/21 e com o Decreto Municipal 005/2024 e suas alterações, bem como pelas disposições estabelecidas no Edital.

EMPRESAS VENCEDORAS: CONSTRUFER MAQUINAS CONSTRUÇÕES FERRAMENTAS E EPI S LTDA com CNPJ nº: **37.853.101/0001-15. ITENS: 01, 09, 15, 23, 28, 29, 31, 49, 62, 75, 76, e 78** no valor total de R\$ 2.116,55 (dois mil cento e dezesseis reais e cinquenta e cinco centavos).

KALLA COMERCIO DE MAQUINAS E SUPRIMENTOS LTDA com CNPJ nº: **01.192.118/0001-21. ITENS: 30, 32, 55, 57, e 58** no valor total de R\$ 419.778,70 (quatrocentos e dezanove mil setecentos e setenta e oito reais e setenta centavos).

MANY COMERCIO IMPORTACAO E EXPORTACAO LTDA com CNPJ nº: **54.566.285/0001-51. ITENS: 02, 22, 24, 25, 27, 33, 34, 35, 36, 39, 40, 47,**

52, 56, 61, 63, 67 e 71 no valor total de R\$ 116.764,00(cento e dezesseis mil setecentos e sessenta e quatro reais).

M M FREITAS MATERIAIS PARA CONSTRUCAO LTDA com CNPJ nº: 11.066.000/0001-00. ITENS: 05, 53, e 68 no valor total R\$ 7.166,00(sete mil cento e sessenta e seis reais).

RONIVAN ROSSONI LTDA com CNPJ nº: **19.909.006/0001-04. ITENS:** 03, 06, 07, 08, 10, 11, 12, 17, 26 41, 43, 51, 65, 74 e 79 no valor total de R\$ 56.965,42(cinquenta e seis mil novecentos e sessenta e cinco reais e quarenta e dois centavos).

SCL DISTRIBUIDORA LTDA com CNPJ nº: **41.393.376/0001-90. ITENS:** 04, 13, 14, 16, 18, 19, 20, 21, 37, 38, 42, 44, 45, 46, 48, 50, 54, 59, 60, 64, 66, 69, 70, 72, 73 e 77 no valor total de R\$ 41.253,95(quarenta e um mil duzentos e cinquenta e três reais e noventa e cinco centavos).

Nova Maringá - MT, 04 de dezembro de 2024.

ANA MARIA URQUIZA CASAGRANDE
Prefeita Municipal

Protocolo 1645584

AVISO DE RESULTADO - PREGÃO ELETRONICO 027/2024. SRP

A prefeitura Municipal de Nova Maringá - MT, através da pregoeira e sua comissão de apoio, instituída pela portaria nº 058/2024, torna público para o conhecimento de quantos possam interessar o resultado de LICITAÇÃO na modalidade PREGÃO ELETRÔNICO 027/2024 menor preço por Item, cujo Objeto é **REGISTRO DE PREÇOS PARA FUTURA E EVENTUAL AQUISIÇÃO DE MATERIAIS DE CONSTRUÇÃO PARA REFORMAS E AMPLIAÇÕES DA SEDE ADMINISTRATIVA, UNIDADES DE SAUDE E EDUCAÇÃO DO MUNICIPIO DE NOVA MARINGA - MT**, a ser regido pela Lei federal nº. 14.133/21 e suas alterações posteriores.

EMPRESAS VENCEDORAS: CONSTRUFER MAQUINAS CONSTRUcoes FERRAMENTAS E EPI S LTDA com CNPJ nº: **37.853.101/0001-15. ITENS:** 01, 09, 15, 23, 28, 29, 31, 49, 62, 75, 76, e 78 no valor total de R\$ 2.116,55(dois mil cento e dezesseis reais e cinquenta e cinco centavos).

KALLA COMERCIO DE MAQUINAS E SUPRIMENTOS LTDA com CNPJ nº: **01.192.118/0001-21. ITENS:** 30, 32, 55, 57, e 58 no valor total de R\$ 419.778,70(quatrocentos e dezenove mil setecentos e setenta e oito reais e setenta centavos).

MANY COMERCIO IMPORTACAO E EXPORTACAO LTDA com CNPJ nº: **54.566.285/0001-51. ITENS:** 02, 22, 24, 25, 27, 33, 34, 35, 36, 39, 40, 47, 52, 56, 61, 63, 67 e 71 no valor total de R\$ 116.764,00(cento e dezesseis mil setecentos e sessenta e quatro reais).

M M FREITAS MATERIAIS PARA CONSTRUCAO LTDA com CNPJ nº: 11.066.000/0001-00. ITENS: 05, 53, e 68 no valor total R\$ 7.166,00(sete mil cento e sessenta e seis reais).

RONIVAN ROSSONI LTDA com CNPJ nº: **19.909.006/0001-04. ITENS:** 03, 06, 07, 08, 10, 11, 12, 17, 26 41, 43, 51, 65, 74 e 79 no valor total de R\$ 56.965,42(cinquenta e seis mil novecentos e sessenta e cinco reais e quarenta e dois centavos).

SCL DISTRIBUIDORA LTDA com CNPJ nº: **41.393.376/0001-90. ITENS:** 04, 13, 14, 16, 18, 19, 20, 21, 37, 38, 42, 44, 45, 46, 48, 50, 54, 59, 60, 64, 66, 69, 70, 72, 73 e 77 no valor total de R\$ 41.253,95(quarenta e um mil duzentos e cinquenta e três reais e noventa e cinco centavos).

Nova Maringá - MT, 04 de dezembro de 2024.

ROSIMEIRE DA SILVA SOUZA
Pregoeira Port. 058/2024

Protocolo 1645585

PREFEITURA MUNICIPAL DE NOVA UBIRATÁ

SEGUNDO TERMO ADITIVO AO CONTRATO ADMINISTRATIVO Nº 093/2022 DATA: 04/10/2024 - OBJETO: VISA FORMALIZAR A EXTENSÃO DA VALIDADE E A ALTERAÇÃO DO VALOR ESTIPULADO NO CONTRATO EM CONSONÂNCIA COM O ORÇAMENTO DA SEGURADORA - CONTRATADO: PORTO SEGURO COMPANHIA DE SEGUROS GERAIS - CNPJ 61.198.164/0001-60 - VALOR: 5.429,66 VIGENCIA: 04/10/2025.

SEGUNDO TERMO ADITIVO AO CONTRATO ADMINISTRATIVO Nº 101/2022 DATA: 18/11/2024 - OBJETO: realizar o reajuste no valor do veículo CHEVROLET S10 PLACA QCO6563 e a supressão do veículo TOYOTA HILLUX PLACA SCO4J32 - CONTRATADO: PORTO SEGURO COMPANHIA DE SEGUROS GERAIS - CNPJ 61.198.164/0001-60 - VALOR: 6.029,84 VIGENCIA: 18/11/2025.

CONTRATO Nº 063/2024 - DATA: 29/11/2024 - OBJETO: PARA AQUISIÇÃO DE VEICULO ZERO KM - CONTRATADO: BRESSAN, LAMONATTO & CIA. LTDA. - CNPJ: 03.512.021/0001-84 - VALOR DO CONTRATO: R\$ 139.900,00 - VIGÊNCIA: 29/11/2025 - ORIGEM DA CONTRATAÇÃO: PREGÃO 069/ 2024

TERCEIRO TERMO ADITIVO AO CONTRATO ADMINISTRATIVO Nº 113/2021 DATA: 13/11/2024 - OBJETO: TEM POR OBJETO FAZER A PRORROGAÇÃO DO PRAZO DE VIGÊNCIA, OS VALORES QUE SERÃO MANTIDOS CONFORME CLÁUSULAS TERCEIRA E QUARTA DO CONTRATO N.º 113/2021 - CONTRATADO: TWI TECNOLOGIA E GESTAO DE SISTEMAS LTDA - CNPJ: 11.601.924/0001-60 - VALOR: R\$ 8.400,00 - VIGENCIA: 20/12/2025.

PRIMEIRO TERMO ADITIVO AO CONTRATO ADMINISTRATIVO Nº 065/2023 DATA: 08/11/2024 - OBJETO: TEM POR OBJETIVO ADITIVAR O VALOR COM BASE O ÍNDICE DO INPC E PRAZO DE VIGÊNCIA, CONFORME CLÁUSULAS, TERCEIRA E QUARTA, AMBAS DO CONTRATO N.º 065/2023 - CONTRATADO: ALBERT ANSBACH - CPF: 957.559.859- 87 - VALOR DA PARCELA: 1.873,62 - VALOR GLOBAL: 22,483,44 - VIGENCIA: 22/12/2025.

TERCEIRO TERMO ADITIVO AO CONTRATO ADMINISTRATIVO Nº 084/2021 DATA: 01/11/2024 -OBJETO: VISA FORMALIZAR A EXTENSÃO DA VALIDADE E AALTERAÇÃO DO VALOR ESTIPULADO NO CONTRATO EM CONSONÂNCIA COM O ORÇAMENTO DA SEGURADORA - CONTRATADO: PORTO SEGURO COMPANHIA DE SEGUROS GERAIS - CNPJ: 61.198.164/0001-60, - VALOR: 4.600,70 - VIGENCIA: 08/11/2025.

TERCEIRO TERMO ADITIVO AO CONTRATO ADMINISTRATIVO Nº 080/2021 DATA: 01/11/2024 -OBJETO: VISA FORMALIZAR A EXTENSÃO DA VALIDADE E AALTERAÇÃO DO VALOR ESTIPULADO NO CONTRATO EM CONSONÂNCIA COM O ORÇAMENTO DA SEGURADORA - CONTRATADO: PORTO SEGURO COMPANHIA DE SEGUROS GERAIS - CNPJ: 61.198.164/0001-60, - VALOR: 6.489,14 - VIGENCIA: 08/11/2025.

TERCEIRO TERMO ADITIVO AO CONTRATO ADMINISTRATIVO Nº 079/2021 DATA: 01/11/2024 -OBJETO: VISA FORMALIZAR A EXTENSÃO DA VALIDADE E AALTERAÇÃO DO VALOR ESTIPULADO NO CONTRATO EM CONSONÂNCIA COM O ORÇAMENTO DA SEGURADORA - CONTRATADO: PORTO SEGURO COMPANHIA DE SEGUROS GERAIS - CNPJ: 61.198.164/0001-60, - VALOR: 6.185,42 - VIGENCIA: 08/11/2025.

TERCEIRO TERMO ADITIVO AO CONTRATO ADMINISTRATIVO Nº 077/2021 DATA: 01/11/2024 -OBJETO: VISA FORMALIZAR A EXTENSÃO DA VALIDADE E AALTERAÇÃO DO VALOR ESTIPULADO NO CONTRATO EM CONSONÂNCIA COM O ORÇAMENTO DA SEGURADORA - CONTRATADO: PORTO SEGURO COMPANHIA DE SEGUROS GERAIS - CNPJ: 61.198.164/0001-60, - VALOR: 6.490,59 - VIGENCIA: 08/11/2025.

TERCEIRO TERMO ADITIVO AO CONTRATO ADMINISTRATIVO Nº 075/2021 DATA: 01/11/2024 -OBJETO: VISA FORMALIZAR A EXTENSÃO DA VALIDADE E AALTERAÇÃO DO VALOR ESTIPULADO NO CONTRATO EM CONSONÂNCIA COM O ORÇAMENTO DA SEGURADORA - CONTRATADO: PORTO SEGURO COMPANHIA DE SEGUROS GERAIS - CNPJ: 61.198.164/0001-60, - VALOR: 6.606,36 - VIGENCIA: 08/11/2025.

TERCEIRO TERMO ADITIVO AO CONTRATO ADMINISTRATIVO Nº 076/2021 DATA: 01/11/2024 -OBJETO: VISA FORMALIZAR A EXTENSÃO DA VALIDADE E AALTERAÇÃO DO VALOR ESTIPULADO NO CONTRATO EM CONSONÂNCIA COM O ORÇAMENTO DA SEGURADORA - CONTRATADO: PORTO SEGURO COMPANHIA DE SEGUROS GERAIS - CNPJ: 61.198.164/0001-60, - VALOR: 6.489,14 - VIGENCIA: 08/11/2025.

TERCEIRO TERMO ADITIVO AO CONTRATO ADMINISTRATIVO Nº 074/2021 DATA: 01/11/2024 -OBJETO: VISA FORMALIZAR A EXTENSÃO DA VALIDADE E AALTERAÇÃO DO VALOR ESTIPULADO NO CONTRATO EM CONSONÂNCIA COM O ORÇAMENTO DA SEGURADORA - CONTRATADO: PORTO SEGURO COMPANHIA DE SEGUROS GERAIS - CNPJ: 61.198.164/0001-60, - VALOR: 6.606,36 - VIGENCIA: 08/11/2025.

TERCEIRO TERMO ADITIVO AO CONTRATO ADMINISTRATIVO Nº 095/2021 DATA: 01/11/2024 -OBJETO: VISA FORMALIZAR A EXTENSÃO DA VALIDADE E AALTERAÇÃO DO VALOR ESTIPULADO NO CONTRATO EM CONSONÂNCIA COM O ORÇAMENTO DA SEGURADORA - CONTRATADO: PORTO SEGURO COMPANHIA DE SEGUROS GERAIS - CNPJ: 61.198.164/0001-60, - VALOR: 4.718,87 - VIGENCIA: 08/11/2025.

PRIMEIRO TERMO ADITIVO AO CONTRATO ADMINISTRATIVO Nº 024/2024 DATA: 02/09/2024 -OBJETO: TEM COMO OBJETIVO AJUSTAR O VALOR DO CONTRATO E ACRÉSCIMO DE META FÍSICA, ATENDENDO À NECESSIDADE DE INSTALAÇÃO DE MAIS TRÊS PONTOS DE ACESSO À INTERNET, CONFORME PERMITIDO POR LEI. - CONTRATADO: BRASIL TECH NOVA UBIRATÁ LTDA - CNPJ: 52.555.796/0001-42 - VALOR: 999,20.

SEGUNDO TERMO ADITIVO AO CONTRATO ADMINISTRATIVO Nº 102/2022 DATA: 18/11/2024 -OBJETO: TEM POR OBJETO O REAJUSTE DE VALOR, COM BASE O ÍNDICE DO INPC, E PRORROGAÇÃO DE VIGÊNCIA. - CONTRATADO: DARCI MARCHIORO 384252220963 - CNPJ: 44.888.254/0001-63 - VALOR PARCELA: 2.077,78 - VALOR GLOBAL: 24.933,38 - VIGENCIA: 18/11/2025.

TERCEIRO TERMO ADITIVO AO CONTRATO ADMINISTRATIVO Nº 098/2021 DATA: 01/11/2024 -OBJETO: TEM POR OBJETIVO ADITIVAR A PRORROGAÇÃO DE VIGÊNCIA, E REAJUSTE DO VALOR. - CONTRATADO: PORTO SEGURO COMPANHIA DE SEGUROS GERAIS - CNPJ: 61.198.164/0001-60 - VALOR: 3.185,50 - VIGENCIA: 08/11/2025.

TERCEIRO TERMO ADITIVO AO CONTRATO ADMINISTRATIVO Nº 082/2021 DATA: 01/11/2024 OBJETO: VISA FORMALIZAR A EXTENSÃO DA VALIDADE E AALTERAÇÃO DO VALOR ESTIPULADO NO CONTRATO EM CONSONÂNCIA COM O ORÇAMENTO DA SEGURADORA - CONTRATADO: PORTO SEGURO COMPANHIA DE SEGUROS GERAIS - CNPJ: 61.198.164/0001-60 - VALOR: 3.068,10 - VIGENCIA: 08/11/2025.

QUARTO TERMO ADITIVO AO CONTRATO ADMINISTRATIVO Nº 008/2022 DATA: 21/11/2024 -OBJETO: AJUSTAR O PRAZO DE VIGÊNCIA CONTRATUAL ESTIPULADO NA CLÁUSULA TERCEIRA REFERENTE AO CONTRATO 008/2022 - CONTRATADO: VOLUS TECNOLOGIA E GESTAO DE BENEFICIOS LTDA - CNPJ: 03.817.702/0001-50 - VALOR: 2.668.553,74 - VIGENCIA: 31/12/2025.

TERCEIRO TERMO ADITIVO AO CONTRATO ADMINISTRATIVO Nº 083/2021 DATA: 01/11/2024 -OBJETO: VISA FORMALIZAR A EXTENSÃO DA VALIDADE E AALTERAÇÃO DO VALOR ESTIPULADO NO CONTRATO EM CONSONÂNCIA COM O ORÇAMENTO DA SEGURADORA - CONTRATADO: PORTO SEGURO COMPANHIA DE SEGUROS GERAIS - CNPJ: 61.198.164/0001-60 - VALOR: 4.601,23 - VIGENCIA: 08/11/2025.

TERCEIRO TERMO ADITIVO AO CONTRATO ADMINISTRATIVO Nº 096/2021 DATA: 01/11/2024 -OBJETO: VISA FORMALIZAR A EXTENSÃO DA VALIDADE E AALTERAÇÃO DO VALOR ESTIPULADO NO CONTRATO EM CONSONÂNCIA COM O ORÇAMENTO DA SEGURADORA - CONTRATADO: PORTO SEGURO COMPANHIA DE SEGUROS GERAIS - CNPJ: 61.198.164/0001-60 - VALOR: 4.944,63 - VIGENCIA: 08/11/2025.

TERCEIRO TERMO ADITIVO AO CONTRATO ADMINISTRATIVO Nº 099/2021 DATA: 01/11/2024 -OBJETO: VISA FORMALIZAR A EXTENSÃO DA VALIDADE E AALTERAÇÃO DO VALOR ESTIPULADO NO CONTRATO EM CONSONÂNCIA COM O ORÇAMENTO DA SEGURADORA - CONTRATADO: PORTO SEGURO COMPANHIA DE SEGUROS GERAIS - CNPJ: 61.198.164/0001-60 - VALOR: 2.815,75 - VIGENCIA: 08/11/2025.

TERCEIRO TERMO ADITIVO AO CONTRATO ADMINISTRATIVO Nº 094/2021 DATA: 01/11/2024 -OBJETO: VISA FORMALIZAR A EXTENSÃO DA VALIDADE E AALTERAÇÃO DO VALOR ESTIPULADO NO CONTRATO EM CONSONÂNCIA COM O ORÇAMENTO DA SEGURADORA - CONTRATADO: PORTO SEGURO COMPANHIA DE SEGUROS GERAIS - CNPJ: 61.198.164/0001-60 - VALOR: 4.718,69 - VIGENCIA: 08/11/2025.

TERCEIRO TERMO ADITIVO AO CONTRATO ADMINISTRATIVO Nº 092/2021 DATA: 01/11/2024 -OBJETO: VISA FORMALIZAR A EXTENSÃO DA VALIDADE E AALTERAÇÃO DO VALOR ESTIPULADO NO CONTRATO EM CONSONÂNCIA COM O ORÇAMENTO DA SEGURADORA - CONTRATADO: PORTO SEGURO COMPANHIA DE SEGUROS GERAIS - CNPJ: 61.198.164/0001-60 - VALOR: 2.076,88 - VIGENCIA: 08/11/2025.

TERCEIRO TERMO ADITIVO AO CONTRATO ADMINISTRATIVO Nº 091/2021 DATA: 01/11/2024 -OBJETO: VISA FORMALIZAR A EXTENSÃO DA VALIDADE E AALTERAÇÃO DO VALOR ESTIPULADO NO CONTRATO EM CONSONÂNCIA COM O ORÇAMENTO DA SEGURADORA - CONTRATADO: PORTO SEGURO COMPANHIA DE SEGUROS GERAIS - CNPJ: 61.198.164/0001-60 - VALOR: 4.836,52 - VIGENCIA: 08/11/2025.

TERCEIRO TERMO ADITIVO AO CONTRATO ADMINISTRATIVO Nº 089/2021 DATA: 01/11/2024 -OBJETO: VISA FORMALIZAR A EXTENSÃO DA VALIDADE E AALTERAÇÃO DO VALOR ESTIPULADO NO CONTRATO EM CONSONÂNCIA COM O ORÇAMENTO DA SEGURADORA - CONTRATADO: PORTO SEGURO COMPANHIA DE SEGUROS GERAIS - CNPJ: 61.198.164/0001-60 - VALOR: 4.719,68 - VIGENCIA: 08/11/2025.

TERCEIRO TERMO ADITIVO AO CONTRATO ADMINISTRATIVO Nº 088/2021 DATA: 01/11/2024 -OBJETO: VISA FORMALIZAR A EXTENSÃO DA VALIDADE E AALTERAÇÃO DO VALOR ESTIPULADO NO CONTRATO EM CONSONÂNCIA COM O ORÇAMENTO DA SEGURADORA - CONTRATADO: PORTO SEGURO COMPANHIA DE SEGUROS GERAIS - CNPJ: 61.198.164/0001-60 - VALOR: 5.190,14 - VIGENCIA: 08/11/2025.

TERCEIRO TERMO ADITIVO AO CONTRATO ADMINISTRATIVO Nº 090/2021 DATA: 01/11/2024 -OBJETO: VISA FORMALIZAR A EXTENSÃO DA VALIDADE E AALTERAÇÃO DO VALOR ESTIPULADO NO CONTRATO EM CONSONÂNCIA COM O ORÇAMENTO DA SEGURADORA - CONTRATADO: PORTO SEGURO COMPANHIA DE SEGUROS GERAIS - CNPJ: 61.198.164/0001-60 - VALOR: 4.509,27 - VIGENCIA: 08/11/2025.

TERCEIRO TERMO ADITIVO AO CONTRATO ADMINISTRATIVO Nº 087/2021 DATA: 01/11/2024 -OBJETO: VISA FORMALIZAR A EXTENSÃO DA VALIDADE E AALTERAÇÃO DO VALOR ESTIPULADO NO CONTRATO EM CONSONÂNCIA COM O ORÇAMENTO DA SEGURADORA - CONTRATADO: PORTO SEGURO COMPANHIA DE SEGUROS GERAIS - CNPJ: 61.198.164/0001-60 - VALOR: 5.190,49 - VIGENCIA: 08/11/2025.

TERCEIRO TERMO ADITIVO AO CONTRATO ADMINISTRATIVO Nº 085/2021 DATA: 01/11/2024 -OBJETO: VISA FORMALIZAR A EXTENSÃO DA VALIDADE E AALTERAÇÃO DO VALOR ESTIPULADO NO CONTRATO EM CONSONÂNCIA COM O ORÇAMENTO DA SEGURADORA - CONTRATADO: PORTO SEGURO COMPANHIA DE SEGUROS GERAIS - CNPJ: 61.198.164/0001-60 - VALOR: 4.012,28 - VIGENCIA: 08/11/2025.

TERCEIRO TERMO ADITIVO AO CONTRATO ADMINISTRATIVO Nº 086/2021 DATA: 01/11/2024 -OBJETO: VISA FORMALIZAR A EXTENSÃO DA VALIDADE E AALTERAÇÃO DO VALOR ESTIPULADO NO CONTRATO EM CONSONÂNCIA COM O ORÇAMENTO DA SEGURADORA - CONTRATADO: PORTO SEGURO COMPANHIA DE SEGUROS GERAIS - CNPJ: 61.198.164/0001-60 - VALOR: 4.012,28 - VIGENCIA: 08/11/2025.

TERCEIRO TERMO ADITIVO AO CONTRATO ADMINISTRATIVO Nº 103/2021 DATA: 16/11/2024 -OBJETO: VISA FORMALIZAR A EXTENSÃO DA VALIDADE E AALTERAÇÃO DO VALOR ESTIPULADO NO CONTRATO EM CONSONÂNCIA COM O ORÇAMENTO DA SEGURADORA - CONTRATADO: PORTO SEGURO COMPANHIA DE SEGUROS GERAIS - CNPJ: 61.198.164/0001-60 - VALOR: 7.196,26 - VIGENCIA: 17/11/2025

TERCEIRO TERMO ADITIVO AO CONTRATO ADMINISTRATIVO Nº 081/2021 DATA: 01/11/2024 -OBJETO: VISA FORMALIZAR A EXTENSÃO DA VALIDADE E AALTERAÇÃO DO VALOR ESTIPULADO NO CONTRATO EM CONSONÂNCIA COM O ORÇAMENTO DA SEGURADORA - CONTRATADO: PORTO SEGURO COMPANHIA DE SEGUROS GERAIS - CNPJ: 61.198.164/0001-60 - VALOR: 6.488,32 - VIGENCIA: 08/11/2025

TERCEIRO TERMO ADITIVO AO CONTRATO ADMINISTRATIVO Nº 078/2021 DATA: 01/11/2024 -OBJETO: VISA FORMALIZAR A EXTENSÃO DA VALIDADE E AALTERAÇÃO DO VALOR ESTIPULADO NO CONTRATO EM CONSONÂNCIA COM O ORÇAMENTO DA SEGURADORA - CONTRATADO: PORTO SEGURO COMPANHIA DE SEGUROS GERAIS - CNPJ: 61.198.164/0001-60 - VALOR: 6.488,32 VIGENCIA: 08/11/2025

TERCEIRO TERMO ADITIVO AO CONTRATO ADMINISTRATIVO Nº 097/2021 DATA: 01/11/2024 -OBJETO: VISA FORMALIZAR A EXTENSÃO DA VALIDADE E AALTERAÇÃO DO VALOR ESTIPULADO NO CONTRATO EM CONSONÂNCIA COM O ORÇAMENTO DA SEGURADORA - CONTRATADO: PORTO SEGURO COMPANHIA DE SEGUROS GERAIS - CNPJ: 61.198.164/0001-60 - VALOR: 4.719,95 VIGENCIA: 08/11/2025.

QUARTO TERMO ADITIVO AO CONTRATO ADMINISTRATIVO Nº 001/2022 DATA: 18/11/2024 - OBJETO: TEM OBJETIVO SOMENTE PRORROGAR O PRAZO DE VIGÊNCIA, SEM ALTERAR OS VALORES MENSIS ESTIPULADOS NO CONTRATO VIGENTE- CONTRATADO: PREIMA PUBLICIDADE LTDA - CNPJ: 22.648.413/0001-10 - VALOR GLOBAL: 368.750,00 VIGENCIA: 04/01/2026.

RC PUBLICAÇÕES 66 99984-4633.

Protocolo 1645541

PREFEITURA MUNICIPAL DE PONTES E LACERDA

AVISO DE LICITAÇÃO DESERTA
PREGÃO PRESENCIAL N. 081/2024 - PMPL
PROCESSO N. 253/2024

A Prefeitura Municipal de Pontes e Lacerda/MT, por intermédio de seu Pregoeiro, nomeado pelo Decreto n. 036/2024, torna público e a quem possa interessar que realizou, em 04/12/2024, às 08h, o Pregão Presencial n. 081/2024, tendo como objeto "FUTURA E EVENTUAL AQUISIÇÃO DE COMBUSTÍVEIS NO MUNICÍPIO DE CUIABA PARA AS UNIDADES ADMINISTRATIVAS", sendo a sessão declarada deserta, face a ausência de interessados. Fica assim, designada nova sessão de abertura do certame para o dia 16 de janeiro 2024, às 08h. Pontes e Lacerda/MT, 04 de dezembro de 2024.

Alessandro Aparecido Gama - Agente de Contratação/Pregoeiro

Protocolo 1645579

RESULTADO PREGÃO PRESENCIAL N. 082/2024-PMPL
SISTEMA REGISTRO DE PREÇOS
PROCESSO N. 254/2024

OBJETO: FUTURA E EVENTUAL CONTRATAÇÃO DE SERVIÇOS DE CÓPIAS DE DOCUMENTOS E ENCADERNAÇÕES PARA AS UNIDADES ADMINISTRATIVAS.

O Agente de Contratação/Pregoeiro, regido pelo Decreto n. 036/2024 da Prefeitura Municipal de Pontes e Lacerda/MT, no uso de suas atribuições legais, torna público aos interessados que o PREGÃO PRESENCIAL N.º 082/2024, cujo certame se deu às 14h do dia 04/12/2024, sagrou vencedora a empresa DIGITAL COPIAS E PAPELARIA LTDA, vencedora dos itens 01 a 06, com valor total de R\$ 976.935,70 (novecentos e setenta e seis mil e novecentos e trinta e cinco reais e setenta e seis centavos). Mais informações fone 0xx65 3266-2534 ou site www.ponteselacerda.mt.gov.br. Pontes e Lacerda/MT, 04 de dezembro de 2024.

Alessandro Aparecido Gama
Agente de Contratação/Pregoeiro

Protocolo 1645580

PREFEITURA MUNICIPAL DE PORTO ALEGRE DO NORTE

AVISO DE DISPENSA DE LICITAÇÃO COM BASE NO ART. Nº 75,
INCISO II da Lei 14.133/2021 E DECRETO MUNICIPAL Nº 1545/2023
DISPENSA Nº 50/2024 - LEI Nº 14.133/2021

A Prefeitura Municipal de Porto Alegre do Norte/MT, nos termos do art. 75, inciso II - da Lei 14.133/2021, torna público aos interessados a "CONTRATAÇÃO DE EMPRESA PARA FORNECIMENTO DE PLACAS DE OBRAS EM CHAPA DE AÇO GALVONIZADO, CONFORME ORÇAMENTO ORIENTATIVO DA OBRA - CONVENIO Nº 459/2024, ATENDENDO AS NECESSIDADES DA SECRETARIA DE VIAÇÃO E OBRAS PÚBLICAS - PAVIMENTAÇÃO ASFALTICA DO SETOR AEROPORTO, podendo eventuais interessados apresentarem Proposta de Preços no prazo de 3 (três) dias úteis, a contar desta Publicação, oportunidade em que a administração escolherá a mais vantajosa.

Limite para Apresentação da Proposta de Preços e Documentos de
Habilitação : 11/12/2024 às 17:30 HRS

A proposta de Preços deverá ser entregue pelo email: licitacao@portoalegredonorte.mt.gov.br, até a data limite

O Edital/Termo de Referência da
Dispensa estará disponível no Site Oficial
do Município <https://www.portoalegredonorte.mt.gov.br/transparencia/licitacao-e-contrato/DISPENSA-LEI-14133-2021/>, ou através do email: licitacao@portoalegredonorte.mt.gov.br. Outras informações poderão ser obtidas na Sala da CPL, sito a Rua Tocantins, 1173 - bairro três irmãos Porto Alegre do Norte-MT - CEP - 78.655-000, 07:h30min às 11h30min, e de 13:h30min às 17h30min de segunda a sexta feira.

Porto Alegre do Norte-MT, 04 de Dezembro de 2024.

Daniel Rosa do Lago
Prefeito Municipal

Protocolo 1645426

EDITAL Nº 034/2024.

PORTO ALEGRE DO NORTE, 21 DE NOVEMBRO DE 2024.

A Prefeitura Municipal de Porto Alegre do Norte/MT, CNPJ nº 03.238.672/0001-28, TORNA PÚBLICO, QUE REQUEREU JUNTO A SECRETARIA DE MEIO AMBIENTE E TURISMO MUNICIPAL DE PORTO ALEGRE DO NORTE/MT, A LICENÇA PRÉVIA (LP), E LICENÇA DE INSTALAÇÃO (LI), para atividade de Obras de implantação de calçadas e acessibilidade, sobre Ruas e Avenidas dos Bairros: Centro, Setor Tapirapé, Setor do Buriti, Setor Esportes, Boa Esperança, Setor Três Irmãos, Jardim Alvorada e Jardim das Palmeiras, Perímetro Urbano do Município de Porto Alegre do Norte, Estado de Mato Grosso.

DANIEL ROSA DO LAGO
PREFEITO MUNICIPAL

Protocolo 1645427

PREFEITURA MUNICIPAL DE PRIMAVERA DO LESTE

DESPACHO DE HOMOLOGAÇÃO E ADJUDICAÇÃO
CONCORRÊNCIA Nº 009/2024

PROCESSO ADMINISTRATIVO Nº 255/2024

CONTRATAÇÃO DE EMPRESA ESPECIALIZADA PARA EXECUÇÃO DE OBRA DE ENGENHARIA CÍVIL, QUAL SEJA, CONSTRUÇÃO DO BARRACÃO PRÉ-MOLDADO NA COMUNIDADE DO ASSENTAMENTO SÃO GABRIEL, LOCALIZADO NA RODOVIA MT 130, SENTIDO PARANATINGA, 80KM + 20KM A ESQUERDA, ZONA RURAL EM PRIMAVERA DO LESTE - MT. FORNECENDO OS MATERIAIS, MÃO DE OBRA, EQUIPAMENTOS E TUDO QUE SE FIZER NECESSÁRIO PARA A PERFEITA EXECUÇÃO DOS SERVIÇOS, CONFORME PROJETOS, MEMORIAL DESCRITIVO, EDITAL E SEUS ANEXO. O PREFEITO MUNICIPAL DE PRIMAVERA DO LESTE, no uso de suas atribuições legais, e em conformidade com o que dispõe a Lei nº14.133/221; CONSIDERANDO, o teor do Parecer Jurídico nº 071/2024, emitido pela Procuradoria Geral desta Prefeitura, cujo teor visa assegurar a legalidade da Concorrência nº 009/2024. CONSIDERANDO, que o certame atendeu aos ditames da Lei de licitações, respeitando o observando os procedimentos exigidos; CONSIDERANDO, que o processo licitatório foi julgado com observância de critérios objetivos, sagrando-se vencedora a licitante que ofertou a melhor proposta observando o critério de menor preço apresentado; CONSIDERANDO, que foram respeitados todos os prazos legais e que não se verificou nenhuma causa de nulidade do certame, não existindo, portanto, qualquer recurso pendente ao referido Processo Licitatório; RESOLVE: I - ADJUDICAR o objeto do processo licitatório em favor da empresa LFV engenharia LTDA inscrito no CNPJ 37.554.960/0001-03, com a proposta global no montante de R\$ 446.917,59 (Quatrocentos e quarenta e seis mil, novecentos e dezessete Reais e cinquenta e nove centavos); ficando os autos do certame à disposição de qualquer interessado que queira examiná-los. II - HOMOLOGAR o resultado final da Concorrência Nº 011/2024, nos termos da Ata de Sessão e Pareceres Jurídicos e ofícios do departamento de Engenharia constantes no respectivo certame. Original assinado nos autos do processo.

Primavera do Leste - MT, 04 de dezembro de 2024.

Leonardo Tadeu Bortolin - Prefeito Municipal

K3 Publicações em Jornais - k3publicacao@gmail.com

Protocolo 1645846

PREFEITURA MUNICIPAL DE SINOP

AVISO DE ABERTURA DE LICITAÇÃO PREGÃO ELETRÔNICO Nº
64/2024

A Prefeitura Municipal de Sinop - MT torna público que realizará licitação na modalidade PREGÃO, na forma ELETRÔNICA, para REGISTRO DE PREÇOS, do tipo MENOR PREÇO POR ITEM, com COTA PRINCIPAL para AMPLA CONCORRÊNCIA e COTA RESERVADA para ME e EPP e com EXCLUSIVIDADE para ME e EPP, com MODO DE DISPUTA ABERTO: Aquisição de Madeira Serrada para atender as necessidades das Secretarias Municipais da Prefeitura Municipal de Sinop/MT. ENVIO DE PROPOSTAS:03/12/2024, a partir das 09h00min (horário de Brasília/DF) até às 09h00min (horário de Brasília/DF) do dia 17/12/2024. ABERTURA DA SESSÃO DE LANCES: 17/12/2024, às 09h00min (horário de Brasília/DF). REALIZAÇÃO: www.portaldecompraspublicas.com.br.INFORMAÇÕES:(66)3520-7267/3520-7523.INTEGRADOEDITAL:www.portaldecompraspublicas.com.br e <https://www.sinop.mt.gov.br/portal/editais/1>.Sinop/MT,02 de dezembro de 2024.

Juarez dos Reis Júnior
Pregoeiro - Portaria nº 68/2024

Protocolo 1645429

CONCORRÊNCIA PÚBLICA Nº 005/2024
EXTRATO DE CONTRATO Nº 091/2024 DE 04/12/2024

CONTRATO Nº: 091/2024. OBJETO: Contratação de empresa especializada para execução de projetos de prevenção de segurança contra incêndio e pânico, sistema de proteção contra descargas atmosféricas e gás liquefeito de petróleo em 13 (treze) unidades educacionais municipais de Sinop/MT. **CONTRATADA:** P.H. EQUIPAMENTOS LTDA, inscrita no CNPJ Nº: 22.172.830/0001-39, **CONTRATANTE:** PREFEITURA MUNICIPAL DE SINOP. **REF: CONCORRÊNCIA PÚBLICA Nº 005/2024**, cujo valor total é de **R\$ 1.200.000,00 (um milhão e duzentos mil reais)**, para o período de vigência de **300 (trezentos) dias**, contados a partir da data de assinatura, podendo ser prorrogado nos limites e condições estabelecidas nos Art. 105 à 107 da Lei Federal nº 14.133/2021, de 1º de abril de 2021 e suas alterações posteriores.
SINOP/MT, 04 DE DEZEMBRO DE 2024.

Protocolo 1645516

AVISO DE ABERTURA DE LICITAÇÃO
PREGÃO ELETRÔNICO Nº 67/2024

A Prefeitura Municipal de Sinop - MT torna público que realizará licitação na modalidade PREGÃO, na forma ELETRÔNICA, do tipo MENOR PREÇO, para AMPLA CONCORRÊNCIA, com modo de disputa ABERTO. **OBJETO:** Contratação de instituição financeira ou cooperativa de crédito, autorizada pelo Banco Central do Brasil, para registro e liquidação de boletos visando a arrecadação de tributos e outras receitas do Município de Sinop - MT (tarifas bancárias). **ENVIO DE PROPOSTAS:** 06/12/2024, a partir das 09h00min (horário de Brasília/DF) até às 09h00min (horário de Brasília/DF) do dia 20/12/2024. **ABERTURA DA SESSÃO DE LANCES:** 20/12/2024, às 09h00min (horário de Brasília/DF). **REALIZAÇÃO:** www.portaldecompraspublicas.com.br. **INFORMAÇÕES:** (66) 3520-7267/7523 99656-0722. **INTEGRA DO EDITAL:** www.portaldecompraspublicas.com.br e <https://www.sinop.mt.gov.br/portal/editais/1>. Sinop/MT, 04 de dezembro de 2024.

ADRIANO DOS SANTOS
Pregoeiro - Portaria nº 68/2024

Protocolo 1645518

PREFEITURA MUNICIPAL DE VILA RICA

PREFEITURA MUNICIPAL DE VILA RICA / MT

AVISO DE RESCISÃO TOTAL AMIGÁVEL DA ATA DE REGISTRO DE PREÇO Nº 1/2024 COM A EMPRESA COMERCIAL FORTE SERVIÇOS E VARIEDADES LTDA ME

Com fundamento nos termos do artigo 137, VIII, da lei nº 14.133/21, resolve, rescindir a Ata de Registro de Preço nº 1/2024 que tem como objeto Registro de Preço para futura e eventual aquisição de computadores do tipo desktop, notebook e impressoras para atender as Secretarias Municipais.

LOTE 01 - COMPUTADOR DESKTOP

| DESCRIÇÃO | FABRICANTE | QUANT. | UNIT | TOTAL |
|--------------------|------------|--------|------|-------|
| COMPUTADOR DESKTOP | | | | |

Configurações mínimas:

1. Processador

1.1. Atingir índice de, no mínimo, 12.000 pontos para o desempenho, tendo como referência a base de dados PassMark Cpu Mark, disponível no site http://www.cpubenchmark.net/cpu_list.php.

1.2. Arquitetura 64 bits, com extensões de virtualização e instruções SSE4.

1.3. O processador deve ser da mais recente geração disponibilizada pelo fabricante, não sendo aceito versões descontinuadas.

1.4. Deve também respeitar a configuração mínima 4 núcleos físicos, 8 threads e 12 MB de cache.

2. Memória RAM

2.1. Memória RAM 8 GB 2666 MHz DDR4. DELL

MODELO: OPTIPLEX MICRO I3-12100T;8GB DDR4;256GB; WIFI 802.11AX; WINDOWS11 PRO; MOUSE/TECLADO USB; STAND VERTICAL; MONITOR SE2222H 40 3.593,75 143.750,00

A partir da presente data fica RESCINDIDO motivada por ato amigável do Município de Vila Rica e a empresa retro mencionada.

Este comunicado entra em vigor a partir da data de sua publicação.

Vila Rica / MT, 4 de dezembro de 2024.

ABMAEL BORGES DA SILVEIRA
PREFEITO MUNICIPAL

Protocolo 1645441

PREFEITURA MUNICIPAL DE VILA RICA / MT

EXTRATO DO TERMO DE RESCISÃO TOTAL AMIGÁVEL A ATA DE REGISTRO DE PREÇO Nº 1/2024
PROCESSO LICITATÓRIO Nº 144/2023
PREGÃO ELETRÔNICO Nº 75/2023

DO OBJETO E JUSTIFICATIVA: Rescisão total amigável, amparado pelo artigo 137, VIII, da lei nº 14.133/21 a administração opta pelo cancelamento do saldo remanescente do lote 1.

DATA: Vila Rica/MT, 4 de dezembro de 2024.

ASSINANTES:

ABMAEL BORGES DA SILVEIRA - PREFEITURA MUNICIPAL DE VILA RICA/MT - DISTRATANTE
COMERCIAL FORTE SERVIÇOS E VARIEDADES LTDA ME
- DISTRATADA

Protocolo 1645442

PROGRAMA
SER
Família
CAPACITA

EM TODO ESTADO, MAIS DE
50 MIL VAGAS
PARA CURSOS

MT.GOV.BR
 SECOP-MT

Governo de
Mato
Grosso

PODER LEGISLATIVO MUNICIPAL

CÂMARA MUNICIPAL DE ALTO TAQUARI

RESOLUÇÃO Nº 71/2024

Dispõe sobre a Criação da Procuradoria da Mulher no âmbito da Câmara Municipal de Alto Taquari, Estado de Mato Grosso.

Faço saber que a Câmara Municipal do Município de Alto Taquari - MT, aprovou a seguinte Resolução:

Art. 1º. Fica criada a Procuradoria da Mulher no âmbito da Câmara Municipal de Alto Taquari - MT.

Parágrafo único. A Procuradoria da Mulher é órgão independente, parte da estrutura da Mesa da Câmara Municipal, que conta com o suporte técnico de toda a estrutura da Câmara Municipal para seu funcionamento.

Art. 2º. A Procuradoria da Mulher será constituída de 01 (uma) Procuradora da Mulher eleita entre o conjunto das Vereadoras que compõem a Câmara Municipal, ou por todo o colegiado, composto por Vereadoras e Vereadores.

§ 1º. O mandato da Procuradora da Mulher acompanhará a periodicidade da eleição da Mesa Diretora.

§ 2º. Na ausência de Vereadora para assumir a função de Procuradora da Mulher, **poderá assumir a função uma servidora da Câmara Municipal, ou Vereadora que se encontre fora do exercício do mandato**, nos termos do *caput*, até que Vereadora seja eleita para assumir o cargo.

Art. 3º. Compete à Procuradoria da Mulher zelar pela participação mais efetiva das Vereadoras nos órgãos e nas atividades da Câmara Municipal e ainda:

I - Receber, examinar e encaminhar aos órgãos competentes denúncias de violências e discriminação contra a mulher;

II - Fiscalizar e acompanhar a execução de programas do Governo Municipal, que visem à promoção da igualdade de gênero, assim como a implementação de campanhas educativas e antidiscriminatórias de âmbito municipal;

III - cooperar com organismos nacionais e internacionais, públicos e privados, voltados à implementação de políticas para as mulheres;

IV - Promover pesquisas, seminários, palestras e estudos sobre violência e discriminação contra a mulher, e o *déficit* de representação na política, inclusive para fins de divulgação pública e fornecimento de subsídios às Comissões da Câmara Municipal.

Art. 4º. Toda iniciativa fomentada ou implementada pela Procuradoria da Mulher terá ampla divulgação pelo(s) órgão(s) de comunicação da Câmara Municipal.

Art. 5º. A suplente de Vereadora que assumir o mandato em caráter provisório não poderá ser escolhida para assumir o cargo de Procuradora da Mulher.

Art. 6º. A presente Resolução entra em vigor na data de sua publicação.

Alto Taquari - MT, 03 de dezembro de 2024.

Marcia Antônia Buscariol
Vereadora Autora

Protocolo 1645428

AVISO DE RESULTADO DO JULGAMENTO

DISPENSA Nº. 9/2024

A CAMARA MUNICIPAL DE ALTO TAQUARI, Estado de Mato Grosso, por ordem do Senhora MÁRCIA ANTONIA BUSCARIOL, torna público, para quem possa interessar e em conformidade com a Lei 14.133/2021 e alterações posteriores que o julgamento do certame supra citado resultou vencedor (es) a Pessoa Jurídica 1ª vencedora: OFFICE COMERCIO DE MÁQUINAS E EQUIPAMENTOS PARA ESCRITORIO LTDA, inscrita no CNPJ nº 07.658.192/0001-77, no valor GLOBAL de R\$ 43.120,00 (Quarenta e tres mil, cento e vinte reais).

PUBLIQUE-SE

ALTO TAQUARI-MT, 04 de dezembro de 2024.

MÁRCIA ANTONIA BUSCARIOL
PRESIDENTE
CÂMARA MUNICIPAL DE ALTO TAQUARI

Protocolo 1645465

AVISO DE RESULTADO DO JULGAMENTO

DISPENSA Nº. 10/2024

A CAMARA MUNICIPAL DE ALTO TAQUARI, Estado de Mato Grosso, por ordem do Senhora MÁRCIA ANTONIA BUSCARIOL, torna público, para quem possa interessar e em conformidade com a Lei 14.133/2021 e alterações posteriores que o julgamento do certame supra citado resultou vencedor (es) a Pessoa Jurídica 1ª vencedora: RONDON VENDING, inscrita no CNPJ nº 23.702.671/0001-08, no valor GLOBAL de R\$ 9.015,50 (Nove Mil e quinze reais.).

PUBLIQUE-SE

ALTO TAQUARI-MT, 04 de dezembro de 2024.

MÁRCIA ANTONIA BUSCARIOL
PRESIDENTE
CÂMARA MUNICIPAL DE ALTO TAQUARI

Protocolo 1645765

CÂMARA MUNICIPAL DE MATUPÁ

AVISO DE LICITAÇÃO PREGÃO ELETRÔNICO - Nº. 004/2024

A Câmara Municipal de Matupá, através da equipe da pregoeira, comunica a todos os interessados que realizará no próximo dia 17 de dezembro de 2024 às 09h00min (Horário de Brasília/DF) por meio do site <https://bll.org.br/> o "PREGÃO ELETRÔNICO SISTEMA REGISTRO DE PREÇO PARA FUTURAS E EVENTUAIS SERVIÇOS DE LIMPEZA, MANUTENÇÃO, INSTALAÇÃO E RECARGA DE GÁS DOS APARELHOS DE AR CONDICIONADO DA CÂMARA MUNICIPAL DE MATUPÁ/MT". Maiores informações através do Edital nº. 008/2024, que estará disponível no site https://www.gp.srv.br/transparencia_matupa/servlet/licitacoes_v2?2, <https://bll.org.br/>, <https://pncp.gov.br/app/editais> ou deve ser solicitado pelo e-mail licitacao@matupa.mt.leg.br ou junto à sede da Câmara Municipal localizada na Rua 02 nº 336, Bairro ZC1-001, fones (66) 3595-1841 das 07h00min às 13h00min. Matupá - MT, 04 de dezembro de 2024. CRISTIANA PEREIRA SERRA LOPES - Pregoeira

Protocolo 1645589

CÂMARA MUNICIPAL DE SINOP

AVISO DE ABERTURA DE LICITAÇÃO PREGÃO ELETRÔNICO Nº 010/2024 SRP 011/2024

A Câmara Municipal de Sinop - MT torna público que realizará licitação na modalidade PREGÃO, na forma ELETRÔNICA, para REGISTRO DE PREÇOS, do tipo MENOR PREÇO POR ITEM, EXCLUSIVO para ME e EPP com MODO DE DISPUTA ABERTO. OBJETO: **REGISTRO DE PREÇO PARA CONTRATAÇÃO DE EMPRESA PARA FORNECIMENTO DE MATERIAIS DE EXPEDIENTE PARA ATENDER AS NECESSIDADES DA CÂMARA MUNICIPAL DE SINOP.**

ENVIO DE PROPOSTAS: 05/12/2024, a partir das 08h00min (horário de Brasília/DF) até às 08h00min (horário de Brasília/DF) do dia 17/12/2024.

ABERTURA DA SESSÃO DE LANCES: 17/12/2024, às 08h00min (horário de Brasília/DF).

REALIZAÇÃO/ INTEGRA DO EDITAL: www.portaldecompraspublicas.com.br.com.br.

Sinop/MT, 04 de dezembro de 2024.

LAURA SANDIM
Pregoeira - Portaria nº 004/2024

Protocolo 1645881

MT.GOV.BR     govmatogrossoMT ^{POR}
ELAS

PROGRAMA

SER

Família

Mulher

Tipos de violência
contra a mulherNÃO
É NÃO

- + Se ele te xinga, **É VIOLÊNCIA PSICOLÓGICA.**
- + Se ele fala mal de você pros outros, **É VIOLÊNCIA MORAL.**
- + Se ele te empurra ou te bate, **É VIOLÊNCIA FÍSICA.**
- + Se ele te força a ter relações, **É VIOLÊNCIA SEXUAL.**
- + Se ele fica com seu dinheiro, **É VIOLÊNCIA PATRIMONIAL.**

Enfrenta uma ou mais situações como essas?
O Governo de Mato Grosso está pronto para te acolher.

Mais informações:
setasc.mt.gov.br



Denuncie **180** Emergência **190**



Governo de
Mato
Grosso

TERCEIROS

VALDINEI MAURO DE SOUZA Torna público que requereu junto à Secretaria de Estado do Meio Ambiente SEMA, o pedido de Outorga de Captação de Água Subterrânea, localizado na Fazenda Nova/Santa Fé, Zona Rural, Município de Poconé, Estado de Mato Grosso.

Protocolo 1644692

SEDARE SERVIÇO DE ANESTESIOLOGIA LTDA
CNPJ nº 36.906.311/0001-61
CONVOCAÇÃO DE ASSEMBLEIA GERAL EXTRAORDINÁRIA
-Presença Obrigatória-

Cuiabá-MT, 03 de dezembro de 2024. **Aos Membros Sócios da Empresa Sedare Serviço de Anestesiologia Ltda. ("Sedare") Cuiabá-MT.** Prezados (as) Doutores (as): Referência: CONVOCAÇÃO DE ASSEMBLEIA GERAL EXTRAORDINÁRIA - Presença Obrigatória. O Conselho Diretor da Empresa Sedare Serviço de Anestesiologia Ltda., inscrita no CNPJ sob nº 36.906.311/0001-61, no uso de suas atribuições, **CONVOCA** os Membros Sócios, em dia com suas obrigações estatutárias, para a realização de Assembleia Geral Extraordinária ("AGE"), a ser realizada no dia 12 de dezembro de 2024 (quinta-feira), com primeira chamada às 19h00min (GMT-4) e com segunda chamada às 19h30min (GMT-4), seguindo a Cronologia e Pauta: **Local:** Sede da Empresa Sedare à Rua Tenente Eulálio Guerra, 72, Bairro Araés, Cuiabá/MT. **1. Apresentação do Novo administrador:** Apresentação aos sócios do novo administrador do Sedare que iniciará suas atividades na empresa no dia 09/12/2024. **2. Propostas para a Escala de trabalho de 2025:** Apresentação e discussão de propostas pelos sócios para implementação de mudanças em algumas regras da escala de trabalho de 2025 seguida de votação. **3. Esclarecimentos sobre situação de sócios e a regularização do contrato social:** Apresentação das medidas em andamento para tentativa de regularizar a situação de sócios de forma a podermos dar andamento na décima sétima alteração do contrato social. **4. Projeto Anexo:** Apresentação de atualizações no projeto de reforma do anexo, assim como previsão de custos para tomada de decisão dos sócios e votação sobre iniciarmos ou não a sua implementação. **5. Assuntos Gerais:** a. Atualização sobre as regras de recebimentos de acompanhamento; b. Transplante Renal no HSM, c. Outros informes gerais. **Atenciosamente, Sedare Serviço De Anestesiologia Ltda.** Conselho Diretor: Dr. Gerry Willian da Cunha, Diretor Superintendente. Dra. Paula Fabris Zaguini, Diretora de Serviços. Dra. Maiumy Balsan, Diretora Clínica. Dr. Heitor Caio Monteiro, Diretor Financeiro. Dr. Fabio Randal Tampelini, Diretor Técnico.

Protocolo 1645177

INSTITUTO SOCIAL BRASIL CENTRAL
CNPJ nº 12.253.328/0001-07
CONVOCAÇÃO DE ASSEMBLEIA GERAL EXTRAORDINÁRIA DO
INSTITUTO SOCIAL BRASIL CENTRAL

Nome da OSCIP: INSTITUTO SOCIAL BRASIL CENTRAL. **CNPJ:** 12.253.328/0001-07. **Local da Realização:** Sede Administrativa - INSTITUTO SOCIAL BRASIL CENTRAL - AV DOUTOR HELIO RIBEIRO, 525, SALA 1702-A EDIF DUAL B. O. CORPORATE. CEP 78.048-848, BAIRRO ALVORADA - CUIABA/MT. **Data de Realização da Assembleia:** 19/12/2024. **Objeto de Discussão:** Votação para inclusão de membros na Mesa Diretora, inclusão e alteração de presidente do INSTITUTO SOCIAL BRASIL CENTRAL, alteração do estatuto social e outros assuntos diversos. **Síntese:** O Instituto Social Brasil central convoca os membros da Mesa Diretora e demais associados a comparecer aos 19 (dezenove) dias do mês de dezembro do ano de 2024 (dois mil e vinte e quatro), às 08:00 (oito) horas na AV DOUTOR HELIO RIBEIRO, 525, SALA 1702-A EDIF DUAL B. O. CORPORATE. CEP 78.048-848, BAIRRO ALVORADA - CUIABA/MT, para ASSEMBLÉIA GERAL EXTRAORDINÁRIA visando discutir e realizar votação para alteração e inclusão de membros na Mesa Diretora e presidência, alteração do estatuto social e outros assuntos diversos do INSTITUTO SOCIAL BRASIL CENTRAL. Cuiabá - MT, 03/12/2024. **NELSON ROGRIGO AMORIM MOREIRA**, Presidente da Entidade.

Protocolo 1645274

A empresa **ALMEIDA INCORPORAÇÃO E PARTICIPAÇÕES LTDA**, CNPJ: **49.382.105/0001-41**, torna público que está requerendo junto a Secretária de Estado de Meio Ambiente /SEMA-MT a Outorga de Direito de Uso de Água Subterrânea de um poço tubular profundo, localizado no endereço Rodovia dos Imigrantes s/nº, Antigo Sítio Paiaguas - Lote C I, Bairro Distrito Industrial, Município de Cuiabá/MT, CEP 78.000-000 e coordenadas geográficas Lat.: 15º40'12,55" S/ Long.: 056º00'30,42" O.

Protocolo 1645294

"A partir da data de 01/11/2024, a empresa **ALFA INTELIGÊNCIA CONTABIL LTDA**, CNPJ nº **41.234.762/0001-30**, declara que o cliente: **PEREIRA MULTIMARCAS LTDA**, com CNPJ nº **27.173.291/0001-76**, por motivo de quebra de cláusula contratual e não assinatura de distrato, informa que está desobrigada da prestação de serviços contábeis, bem como a entrega de obrigações junto ao fisco, ressaltando que os documentos estão à disposição para retirada."

Protocolo 1645433

Giovani Santini Mariani, CPF 034.988.111-18, torna público que requereu à SEMA-MT, a pré-classificação quanto à Segurança da Barragem para acumulação de água de usos múltiplos, exceto para geração de energia elétrica, localizada no Córrego sem denominação, de coordenadas geográficas 11º40'0.41"S e 57º17'59.69"W, na Fazenda Santa Rita CAR MT98186/2021, Porto dos Gaúchos/MT.

Protocolo 1645437

JUAREZ PIZZATO QUADROS, CPF 280.800.840-68 torna público que requereu a SEMA/MT a obtenção de Outorga de Direito de Uso de Recursos Hídricos para Captação Superficial direta no Córrego da Preguiça, coordenadas 13º58'35.00"S - 57º27'56.00"W; vazão de captação 0,263889m³/s (950,00m³/h) destinadas à irrigação de 306,00 hectares de lavoura (Soja, Milho safrinha e Feijão) no sistema de pivô central. Empreendimento a ser implantado na Fazenda Quatro Irmãos II (SIMCAR MT100255/2017) localizada na Rod. BR-364, km 328 + 22 km direita, Zona Rural, Diamantino - MT CEP 78.400-000. Não foi determinado EIA/RIMA.

Protocolo 1645438

Ao Ilustríssimo (a) Registrador (a) do 1º Serviço Notarial e Registro de Imóveis, Títulos e Documentos de Barra do Bugres - Mato Grosso. Requerimento de Notificação para Confrontante

Eu **HAROLDO GOMES** residente e domiciliado na Avenida Castelo Branco, Bairro: Centro- CEP: 78390970 -Barra do Bugres/MT, inscrito no CPF sob o nº 091.387.739-53 e no RG nº552.282-0 SSP/PR, natural de Lins/SP, nascido em 09/02/1947, proprietário do imóvel denominado **Fazenda Morrinho**, sob matrícula n.º: 16.661 do 1º Serviço Notarial e Registro de Imóveis de Barra do Bugres/MT, vem mui respeitosamente requerer a Vossa Senhoria, com fulcro no art. 213, II, §2º, da Lei 6.015/73, que proceda a Notificação de **ALTAIR NODARI de CPF:205.916.911-91**, portador da Carteira de Identidade RG n.º:02515954 SJ/MT e inscrito no CPF n.º CPF 205.916.911-91, residente e domiciliado na **Av. Hitler Sansão**, nº.968 e CEP78390000 - Centro de Barra do Bugre; **ASSOCIAÇÃO DOS PEQUENOS PRODUTORES RURAIS ASSARIAZAL DE MATRÍCULA Nº.22.634** (Fazenda Bom Retiro- (Aprocal -II) **JOSÉ ADAUTO SALMAZO** de RG: 6.662.254-2 SSP/SP, CPF:547.329.138-49, residente e domiciliado na Rua Sta. Cruz nº.420 Centro - Barra do Bugres meu confrontante, como citado de acordo a matrícula n.º: 16661, **GERALDO JOSÉ DA SILVA** de CPF-038.841.981-49 residente e domiciliado na Avenida Joaquim Mariano de Miranda nº384 Centro Barra do Bugres, para manifestação quanto à Averbção de Retificação de Área do imóvel Rural do 1º Serviço Notarial e Registro de Imóveis de Barra do Bugres/MT, e em cumprimento ao dispositivo contido no item 6.3.4.1, da Consolidação das Normas da Corregedoria Geral da Justiça - Provimento nº 02/2009, com a redação dada pelo Provimento nº 32/2012.

Em prova do solicitado, segue em anexo:

- (X) Memorial descritivo/mapa (duas vias, sendo uma delas em mídia digital)
- (X) Certidão Atualizada da Matrícula do imóvel retificando
- (X) Cadeia Dominial do imóvel retificando

Declara que os dados e informações juntadas a este requerimento são verdadeiros.

Nestes termos.

Pede Deferimento.

Protocolo 1645440

**EDITAL DE CONVOCAÇÃO
ASSEMBLEIA GERAL EXTRAORDINÁRIA COM FINALIDADE
ESPECÍFICA**

O Centro de Tradições Gaúchas Sinuelo do Araguaia "CTG Sinuelo do Araguaia", CNPJ 00.964.767.0001-30, neste ato representado por seu patrão e membro da Diretoria Executiva, Edson Fredulin Scherer, CONVOCA, nos termos dos artigos 22 e 23 do seu Estatuto Social, bem como demais dispositivos estatutários aplicáveis, todos os seus associados a comparecerem na sede da Academia de Letras, Cultura e Artes do Centro-Oeste (ALCARTES), situada à Rua Simião Arraya, nº 354, setor Cidade Velha, Barra do Garças - MT, CEP: 78601-250, às 19h do dia 12/12/2024 (quinta-feira) em primeira convocação; e, às 19h 30min, em segunda e última convocação, com qualquer número de presentes, para deliberar a seguinte ordem do dia:

PAUTA ÚNICA:

-Adequação do Novo Estatuto Vigente do Centro de Tradições Gaúchas Sinuelo do Araguaia "CTG Sinuelo do Araguaia", seguindo as diretrizes do Movimento Tradicionalista Gaúcho (MTG);

Barra do Garças, 03 de dezembro de 2024.

Edson Fredulin Scherer

Patrão do CTG Sinuelo do Araguaia
Diretoria Executiva

Protocolo 1645447

PAULO CEZAR LUCION, CPF nº 607.481.509-78, torna público que requer junto à **SEMA**, a **Classificação quanto a Segurança de Barragem** de acumulação de água para fins múltiplos, para um barramento com área atual, de espelho d'água de 0,84 m² e volume de 0,00595 hm³, e projeção de ampliação passando para área de espelho d'água de 13,57 ha e volume de 0,201 hm³ de, para um barramento localizado nas coordenadas geográficas 12°18'48.25"S - 55°27'37.14"W, existente em área denominada Fazenda Lucion/Bela Vista, registrada no SIMCAR MT64897/2018, com área total de 395,7899 hectares, localizada na zona rural de Vera - MT. Em atendimento a Lei de Segurança de Barragens.

ALEXANDRO LERMEN, CPF nº 719.650.251-53, torna público que requer junto à **Secretaria Estadual do Meio Ambiente - SEMA**, as **Licenças Prévia, de Instalação e Operação de Ampliação**, para a atividade de Criação de Bovino para corte (Confinamento Bovino), com ampliação da capacidade estática para 5.270 cabeças de gado, localizado na Fazenda Mattos, em zona rural do município de Nova Ubiratã - MT. Não foi realizado EIA/RIMA.

FABIO LAIER, CPF 555.042.801-68, torna público que requer junto à **Secretaria Municipal de Agricultura, Meio Ambiente, Ciência e Tecnologia - SAMATEC**, as Licenças Prévia, de Instalação e de Operação para a atividade de Obras de Irrigação, de 2 pivôs, sendo um setorial e outro central, que totalizam uma área irrigada de 222,22 ha, localizada na Fazenda Leopoldina II, Rodovia BR 163, KM 722 + 34 KM, Pontal do Verde, na zona rural do município de Sorriso/MT. Não foi realizado EIA/RIMA.

Protocolo 1645448

A empresa **FLOR DE IPE MADEIRAS LTDA**, inscrita no CNPJ sob nº **33.367.219/0001-82** E Inscrição Estadual nº **13.763.026-3**, localizada no Município de **Marcelândia - MT**, torna público que requereu junto a SEMA - MT, a **RENOVAÇÃO DA LICENÇA DE OPERAÇÃO DE Nº 323872/2021**, com processo de Nº **63865/2021**, para atividade de **SERRARIA COM DESDOBRAMENTO E BENEFICIAMENTO DE MADEIRA**. Não foi determinado EIA-RIMA.

Protocolo 1645450

O Sr. **CELSO ANTÔNIO VEDANA**, inscrito no CPF sob o nº 347.068.609-20, torna público que requereu perante a SEMA, Secretaria de Estado do Meio Ambiente de Mato Grosso, a outorga de captação de água superficial no barramento existente na Fazenda Vedana, município de Vera/MT, com as seguintes características: Bacia Hidrográfica: Amazônica; Finalidade: Irrigação por pivô central. Corpo Hídrico: Ribeirão Mariana. Ponto Captação: 12°18'06,15"S e 55°15'49,59"O. Vazão de captação: 0,17889 m³/s.

Protocolo 1645453

ROMERO EMPREENDIMENTOS IMOBILIÁRIOS LTDA, inscrita no CNPJ nº 36.952.182/0001-48, torna público que requereu junto ao CODEMA - Consórcio Intermunicipal de Desenvolvimento Econômico, Social e Ambiental "Médio Araguaia" o pedido da Licença de Operação para atividade de "Loteamentos urbanos - horizontal" para o Loteamento Jardim Panorama, localizado no município de Querência - MT.

Protocolo 1645463

WANDERLEI ANTÔNIO MARTINS, CPF: 367.012.389-04, torna público que requereu junto a SEMA/MT, Cadastro de Captação Insignificante de Água Superficial de 0,00082m³/s, nas coordenadas: 55°28'43"W / 16°17'12"S (SIRGAS2000), para dessedentação animal e outros usos, no Sítio Poço de Pedra - Santo Antônio do Leverger/MT.

Protocolo 1645467

A empresa Quality Transportes e Logística Ltda, localizada a Av. Carga Pesada, nº 1356, Quadra 1, Lote 31, Sala 05, Parque Industrial Vitorasso, Município de Rondonópolis/MT, inscrita no CNPJ: 51.904.370/0001-94, torna público que requereu junto a SEMA-MT a LICENÇA AMBIENTAL SIMPLIFICADA-LAS para a atividade de Transporte de Produtos Perigosos. (Acquasul Tecnologias e Serviços - 66 99235 2402).

Protocolo 1645480

AGRICOLA ALVORADA S.A. Inscrição no CNPJ nº 04.854.422/0038-77, torna público que requereu junto à Secretaria Municipal de Meio Ambiente e Desenvolvimento Sustentável de Sinop-MT, a Licença Prévia (LP), Licença de Instalação (LI) e Licença de Operação (LO), para exercer a atividade de "comercio atacadista de defensivos agrícolas, adubos, fertilizantes e corretivos do solo, com depósito no local." Localizado na Rua João Pedro Moreira de Carvalho, nº 630, Quadra 01 Lote 03, - Loteamento Jardim Itapuá, no Município de Sinop - MT. Não foi determinado EIA/RIMA.

Protocolo 1645484

RODOMAX COMÉRCIO DE COMBUSTÍVEIS LTDA - CNPJ 07.860.097/0002-32, localizado na Rua Pedro Milão Sanches, nº865, Jardim Ipacaráí, Pontes e Lacerda/MT altera a **Razão Social** para **POSTO CONTROLAC LTDA - CNPJ 58.304.105/0001-14**, torna-se público e requer à Secretaria Estadual do Meio Ambiente - SEMA/MT, na atividade Comércio varejista de combustíveis para veículos automotores.

Protocolo 1645489

FERNANDO BEDIN, inscrito sob o CPF nº 878.995.661-34, torna público que requereu junto à SAMATEC a **REANÁLISE e EMISSÃO da Licença de Instalação (LI)** referente a área total pretendida de 594,50ha (Pivôs 01, 02, 03, 04 e 05) e a **EMISSÃO da Licença de Operação (LO)** referente a área total instalada de 394,36 hectares (Pivôs 01, 02, 03 e 04) para a atividade de Irrigação na Fazenda Entre Rios II e III, Zona Rural do município de Sorriso/MT. Bacia Hidrográfica Amazônica; Modalidade: Pivô Central. Captação Ribeirão do Ouro. Processo SAMATEC 0079/2024. Não foi determinado a elaboração de EIA/ RIMA.

Protocolo 1645495

VALDINEI MAURO DE SOUZA

Torna público que requereu junto à Secretaria de Estado do Meio Ambiente SEMA, o pedido de Outorga de Captação de Água Subterrânea, localizado na Fazenda Chaves, Zona Rural, Município de Nossa Senhora do Livramento, Estado de Mato Grosso.

Protocolo 1645498

PREFEITURA MUNICIPAL DE SINOP, detentora do CNPJ 15.024.003/0001-32, torna público que requereu junto à DUD/SEMA/SINOP, a Licença Prévia (LP), de Instalação (LI) e de Operação (LO) para a atividade de Pavimentação Asfáltica das Estradas Vicinais Luzia e Olinda (Lat. 11°42'26.62"S e Long. 55° 8'58.24"O) no município de Sinop - MT.

O Sr. **RICARDO MAGNANI**, inscrito no CPF nº 019.796.488-59, proprietário do Sítio Ararão. Torna público que requereu perante a SEMA, Secretaria de Estado do Meio Ambiente de Mato Grosso, a Licença Ambiental Simplificada (LAS) para atividade de irrigação no município de Denise - MT; Bacia Hidrográfica: do Paraguai; Modalidade: Pivô Central; Captação: Córrego Burití. Não foi determinado a elaboração de EIA/RIMA.

O Sr. **VALDIR SCHWARZ**, CPF nº 483.444.439-20, proprietário da Fazenda Vale do Verde XVIII. Torna público que requereu perante a SEMA, Secretaria de Estado do Meio Ambiente de Mato Grosso, a Licença de Operação (LO) para atividade de irrigação nesta propriedade com as seguintes características: Município: Ipiranga do Norte - MT; Bacia Hidrográfica: Amazônica; Modalidade: pivô central. Captação: Córrego Garantã. Processo SAD 13646/2023. Não foi determinado a elaboração de EIA/RIMA.

A Sra. LUCIANE FRANCO, CPF nº 488.867.501-53, proprietária da Fazenda Jaboticabal. Torna público que requereu perante a SEMA, Secretaria de Estado do Meio Ambiente de Mato Grosso, a Licença de Operação (LO) para atividade de irrigação nesta propriedade com as seguintes características: Município: Vera - MT; Bacia Hidrográfica: Amazônica; Modalidade: pivô central. Captação: Rio Caiabi. Processo SAD 642774/2018. Não foi determinado a elaboração de EIA/RIMA.

O Sr. ADENIR FRANCISCO PICININ, CPF nº 681.444.669-34, proprietário da Fazenda Água Dourada. Torna público que requereu perante a SEMA, Secretaria de Estado do Meio Ambiente de Mato Grosso, a Licença Prévvia, Licença de Instalação e Licença de Operação para atividade de irrigação nesta propriedade com as seguintes características: Município: Nova Ubiratã - MT; Bacia Hidrográfica: Amazônica; Modalidade: pivô central. Captação: Subterrânea. Não foi determinado a elaboração de EIA/RIMA.

AEMPRESA DE MOCELIN - ME, INSCRITANO CNPJ: 14.222.781/0001-73, LOCALIZADA NA RUA OPERARIO IRALDO DE LIMA, S/Nº, BAIRRO INDUSTRIAL, NO MUNICÍPIO DE TABAPORÁ/MT, VEM TORNAR PÚBLICO QUE REQUEREU A SEMA-MT (SECRETARIA DE ESTADO DO MEIO AMBIENTE), A RENOVAÇÃO DA LICENÇA DE OPERAÇÃO (LO), PARA ATIVIDADE DE SERRARIA COM DESDOBRAMENTO E BENEFICIAMENTO DE MADEIRAS, NO MUNICÍPIO DE TABAPORÁ/MT. NÃO EIA-RIMA.

JARDIM EUROPA SPE LTDA - 40.090.264/0001-06, torna-se público, que requereu a Secretaria de Estado de Meio Ambiente (SEMA/MT), a Licença de Operação (LO), para atividade de 4120-4/04 - Conjuntos residenciais verticais, denominado "Residencial Europa", com a finalização do Módulo II com 48 apartamentos, distribuídos entre 2 blocos com 4 pavimentos e 6 apartamentos por pavimento, localizado na Rua Madrid, nº 2397-S, Lote 48G3 - Quadra 001G, Setor 12, Bairro Veneza, no Município de Lucas do Rio Verde-MT. Responsável Técnico: ENG. SANITARISTA-AMBIENTAL NILDO BORGES - (65) 9.8402-6157 - eng.nildo@gmail.com

PEDRO MARASCHIN, CPF nº 047.834.330-20, torna público que requer junto a SAMATEC a Alteração da Razão Social e a Renovação da Licença de Operação nº 077/2022, e a inclusão/renovação da área total da LO nº 316289/2017 do processo SEMA nº 326269/2006, da atividade de CRIAÇÃO DE SUÍNOS (01.54-7-00), com um total de área construída de 13.492 m². Localizado na Rodovia BR-163, Km 734, a direita 10 Km, Gleba Pontal do Verde, s/n, Zona Rural, Sorriso-MT. Não foi realizado o EIA/RIMA. RC PUBLICAÇÕES 66 99984-4633.

Protocolo 1645543

GUSTAVO AUGUSTO BOSCOLI, CPF Nº 044.171.891-45, torna público que requer junto a Secretaria de Estado de Meio Ambiente - SEMA/MT, a alteração da Portaria de Outorga Nº 980 de 25 de setembro de 2023, que tem como finalidade a captação para irrigação, processo SIGA 2664/2023. Está sendo solicitada a alteração do consumo mensal captado em meses chuvosos, considerando a ocorrência de veranicos. Além disso, também está sendo solicitado um novo ponto de captação para atendimento parcial do pivô 17. Os pontos de captação possuirão as seguintes características: **Captação Pivô 15**; Coord. 13°25'40,95" S 56°9'13,74" W; Vazão: 243,00 m³/h; Área Irrigada: 90,02 ha; Curso D'água: Afluente do Rio Marape; Localização: Fazenda Bragança I, Nova Mutum - MT; **Captação Pivô 17**; Coord. 13°25'40,95" S 56°9'13,74" W; Vazão: 165,60 m³/h; Área Irrigada: 57,54 ha; Curso D'água: Afluente do Rio Marape; Localização: Fazenda Bragança I, Nova Mutum - MT.

Protocolo 1645523

Deyvit Jones Sonogo, CPF Nº 050.976.451-70, torna público que requer junto a Secretaria de Estado de Meio Ambiente - SEMA/MT, a alteração da Portaria de Outorga Nº 55 de 19 de janeiro de 2024, que tem como finalidade a captação para irrigação, processo Nº 2710/2023. A alteração de outorga está sendo solicitada para ajuste dos volumes mensais captados e unificação dos pivôs 14, 17 e 18 na mesma Portaria de Outorga. Os pontos de captação possuirão as seguintes características: **Captação Pivô 18**; Coord. 13°23'58,84"S, 56°8'24,04"W; Vazão: 316,04 m³/h; Área Irrigada: 115,07 ha; Curso D'água: Afluente do Rio Marape; Localização: Fazenda Bragança I, Nova Mutum - MT; **Captação Pivô 14**: Coord. 13°25'40,95"S, 56°9'13,74"W; Vazão: 243,04 m³/h; Área Irrigada: 90,02 ha; Curso D'água: Afluente do Rio Marape; Localização: Fazenda Bragança I, Nova Mutum - MT; **Captação Pivô 17**: Coord. 13°25'40,95"S, 56°9'13,74"W; Vazão: 165,6 m³/h; Área Irrigada: 57,54 ha; Curso D'água: Afluente do Rio Marape; Localização: Fazenda Bragança I, Nova Mutum - MT.

Protocolo 1645524

COMISSÃO PRÓ-FUNDAÇÃO DA FEDERAÇÃO MATO-GROSSENSE DE PICKLEBALL
CNPJ Nº (EM CONSTITUIÇÃO)
EDITAL DE CONVOCAÇÃO

Convidamos todas as entidades de prática esportiva da modalidade de Pickleball como também profissionais da modalidade interessados em participarem da Assembleia Geral para Constituição da Federação Mato-grossense de Pickleball, a realizar-se no dia 23 de dezembro de 2024, às 10h em primeira chamada e às 10h30, em segunda chamada, na Av. Otávio Pitaluga, nr. 1455, Rondonópolis/MT, com a finalidade de apreciarem, discutirem e deliberarem quanto à constituição da Federação Mato-grossense de Pickleball, atendendo a seguinte Ordem do dia: 1. Discussão e deliberação da constituição da Federação Mato-grossense de Pickleball; 2. Discussão e deliberação da minuta dos Estatutos da Federação; 3. Estabelecimento do endereço da Sede da Federação; 4. Eleição e Posse do Presidente, Vice-Presidente, Membros do Conselho Fiscal e Nomeação dos Diretores; 5. Assuntos Gerais. Rondonópolis, 30 de novembro de 2024. Adalberto Paulino Bião Neto, Comissão Organizadora.

Protocolo 1645526

À RECICLA PARECIS LTDA CNPJ: 57.751.696/0001-05, com sede no bairro cidade empresarial 02, N: 2413SW, no município de Campo Novo do Parecis - MT, CEP: 78.360-000. Torna Público que requereu a SEMAS-MT, a Licença Prévvia e licença de Instalação referente à recicladora, localizada em campos novo do Parecis.

Protocolo 1645527

BOM JESUS AGROPECUARIA LTDA, CNPJ: 08.895.796/0013-33, torna público que requereu junto a SEMA-MT a alteração da portaria outorga de água subterrânea de número 1238, de 25 de setembro de 2024, que contempla um poço tubular. Solicitamos a inclusão do poço 2 de coordenadas: Poço 2 Latitude 16° 47' 46,952" e Longitude 54° 07' 12,118", localizado no município de Pedra Preta - MT, Zona Rural, Rodovia BR 364, Km 126, Faz. Bom Jesus.

Protocolo 1645537

CONSORCIO INTERMUNICIPAL DE DESENVOLVIMENTO ECONÔMICO, SOCIAL E AMBIENTAL, CIDESA - VALE DO GUAPORÉ

AVISO DE LICITAÇÃO - PREGÃO ELETRÔNICO - 011/2024

O Consorcio Intermunicipal de Desenvolvimento Econômico, Social e Ambiental, CIDESA - Vale do Guaporé, através do Pregoeiro, torna público, para conhecimento dos interessados, que realizará a Licitação na modalidade **Pregão Eletrônico SRP nº 011/2024**, do tipo "**Menor Preço por Lote**". **Objeto: REGISTRO DE PREÇO PARA FUTURA E EVENTUAL AQUISIÇÃO DE MOBILIÁRIOS, CADEIRAS E POLTRONAS CORPORATIVAS E ESCOLAR**". **Recebimento das propostas:** das 09:00 horas do dia 05/12/2024 às 08:00 horas do dia 20/12/2024. **Início da sessão de disputa:** dia 20/12/2024 às 09:00 horas. **Referência de Tempo:** Horário de Brasília/DF. **Endereço eletrônico:** <https://www.licitanet.com.br/>. Os interessados em adquirir o Edital completo e maiores informações (65) 3259-4375 ou site www.cidesa.com.br/licitacao, ou ainda pelo email: licitacao@cidesa.com.br. O edital também estará disponível no PNCP (Portal de Contratações Públicas) na plataforma da <https://www.licitanet.com.br/>. EVANDO DE SOUZA VENTUROLI, PREGOEIRO.

EXTRATO DE CONTRATO 024/2024

CONTRATANTE: CONSÓRCIO INTERMUNICIPAL DE DESENVOLVIMENTO ECONÔMICO, SOCIAL E AMBIENTAL DO VALE GUAPORÉ (CIDESA).

CONTRATADA: B A VILELA LTDA.

CNPJ: 12.384.867/0001-77

OBJETO: Futura e Eventual aquisição de bens e serviços para execução do convênio SEAF nº 2.059/2023, que tem por objeto promover o desenvolvimento das cadeias produtivas, reconhecidas de maior expressão econômica, como alternativa de produção de alimentos e segurança alimentar, de diversificação da produção e aumento da renda dos municípios integrantes do Consócio Vale do Guaporé, tendo como parceiro do projeto a EMPAER - Empresa Mato-grossense de Pesquisa, Assistência e Extensão Rural, conforme Termo de Referência.

VIGÊNCIA: 12 (doze) meses a partir do dia 28 (vinte e oito) de novembro de 2024.

VALOR: O valor total do contrato é de **R\$: 34.857,76** (Trinta e quatro mil, oitocentos e cinquenta e sete reais e setenta e seis centavos).

Nova Lacerda-MT, 04 de dezembro de 2024.

EXTRATO DE CONTRATO 025/2024

CONTRATANTE: CONSÓRCIO INTERMUNICIPAL DE DESENVOLVIMENTO ECONÔMICO, SOCIAL E AMBIENTAL DO VALE GUAPORÉ (CIDESA).

CONTRATADA: B&M TECNOLOGIA COMERCIO E SERVICOS LTDA.

CNPJ: 22.881.920/0001-07

OBJETO: Futura e Eventual aquisição de bens e serviços para execução do convênio SEAF nº 2.059/2023, que tem por objeto promover o desenvolvimento das cadeias produtivas, reconhecidas de maior expressão econômica, como alternativa de produção de alimentos e segurança alimentar, de diversificação da produção e aumento da renda dos municípios integrantes do Consócio Vale do Guaporé. tendo como parceiro do projeto a EMPAER - Empresa Mato-grossense de Pesquisa, Assistência e Extensão Rural, conforme Termo de Referência.

VIGÊNCIA: 12 (doze) meses a partir do dia 28 (vinte e oito) de novembro de 2024.

VALOR: O valor total do contrato é de **R\$: 12.288,95** (Doze mil, duzentos e oitenta e oito reais e noventa e cinco centavos).

Nova Lacerda-MT, 04 de dezembro de 2024.

EXTRATO DE CONTRATO 026/2024

CONTRATANTE: CONSÓRCIO INTERMUNICIPAL DE DESENVOLVIMENTO ECONÔMICO, SOCIAL E AMBIENTAL DO VALE GUAPORÉ (CIDESA).

CONTRATADA: BIO DOG RAÇÕES LTDA.

CNPJ: 36.474.877/0001-61

OBJETO: Futura e Eventual aquisição de bens e serviços para execução do convênio SEAF nº 2.059/2023, que tem por objeto promover o desenvolvimento das cadeias produtivas, reconhecidas de maior expressão econômica, como alternativa de produção de alimentos e segurança alimentar, de diversificação da produção e aumento da renda dos municípios integrantes do Consócio Vale do Guaporé. tendo como parceiro do projeto a EMPAER - Empresa Mato-grossense de Pesquisa, Assistência e Extensão Rural, conforme Termo de Referência.

VIGÊNCIA: 12 (doze) meses a partir do dia 28 (vinte e oito) de novembro de 2024.

VALOR: O valor total do contrato é de **R\$: 129.395,00** (Cento e vinte e nove mil, trezentos e noventa e cinco reais).

Nova Lacerda-MT, 04 de dezembro de 2024.

EXTRATO DE CONTRATO 027/2024

CONTRATANTE: CONSÓRCIO INTERMUNICIPAL DE DESENVOLVIMENTO ECONÔMICO, SOCIAL E AMBIENTAL DO VALE GUAPORÉ (CIDESA).

CONTRATADA: CONSTRUFER MAQUINAS CONSTRUÇOES FERRAMENTAS E EPI'S LTDA.

CNPJ: 37.853.101/0001-15.

OBJETO: Futura e Eventual aquisição de bens e serviços para execução do convênio SEAF nº 2.059/2023, que tem por objeto promover o desenvolvimento das cadeias produtivas, reconhecidas de maior expressão econômica, como alternativa de produção de alimentos e segurança alimentar, de diversificação da produção e aumento da renda dos municípios integrantes do Consócio Vale do Guaporé. tendo como parceiro do projeto a EMPAER - Empresa Mato-grossense de Pesquisa, Assistência e Extensão Rural, conforme Termo de Referência.

VIGÊNCIA: 12 (doze) meses a partir do dia 28 (vinte e oito) de novembro de 2024.

VALOR: O valor total do contrato é de **R\$: 2.374,60** (Dois mil, trezentos e setenta e quatro reais e sessenta centavos).

Nova Lacerda-MT, 04 de dezembro de 2024.

EXTRATO DE CONTRATO 028/2024

CONTRATANTE: CONSÓRCIO INTERMUNICIPAL DE DESENVOLVIMENTO ECONÔMICO, SOCIAL E AMBIENTAL DO VALE GUAPORÉ (CIDESA).

CONTRATADA: JOSEANE GOMES DA SILVA 01190208156.

CNPJ: 47.919.841/0001-60.

OBJETO: Futura e Eventual aquisição de bens e serviços para execução do convênio SEAF nº 2.059/2023, que tem por objeto promover o desenvolvimento das cadeias produtivas, reconhecidas de maior expressão econômica, como alternativa de produção de alimentos e segurança alimentar, de diversificação da produção e aumento da renda dos municípios integrantes do Consócio Vale do Guaporé. tendo como parceiro do projeto a EMPAER - Empresa Mato-grossense de Pesquisa, Assistência e Extensão Rural, conforme Termo de Referência.

VIGÊNCIA: 12 (doze) meses a partir do dia 28 (vinte e oito) de novembro de 2024.

VALOR: O valor total do contrato é de **R\$: 15.200,00** (Quinze mil e duzentos reais).

Nova Lacerda-MT, 04 de dezembro de 2024.

EXTRATO DE CONTRATO 029/2024

CONTRATANTE: CONSÓRCIO INTERMUNICIPAL DE DESENVOLVIMENTO ECONÔMICO, SOCIAL E AMBIENTAL DO VALE GUAPORÉ (CIDESA).

CONTRATADA: CAMIL CACERES MINERAÇÃO LTDA.

CNPJ: 00.959.825/0001-38

OBJETO: Futura e Eventual aquisição de bens e serviços para execução do convênio SEAF nº 2.059/2023, que tem por objeto promover o desenvolvimento das cadeias produtivas, reconhecidas de maior expressão econômica, como alternativa de produção de alimentos e segurança alimentar, de diversificação da produção e aumento da renda dos municípios integrantes do Consócio Vale do Guaporé. tendo como parceiro do projeto a EMPAER - Empresa Mato-grossense de Pesquisa, Assistência e Extensão Rural, conforme Termo de Referência.

VIGÊNCIA: 12 (doze) meses a partir do dia 28 (vinte e oito) de novembro de 2024.

VALOR: O valor total do contrato é de **R\$: 1.380,00** (Hum mil, trezentos e oitenta reais)

Nova Lacerda-MT, 04 de dezembro de 2024.

Protocolo 1645549

PREFEITURA MUNICIPAL DE PONTAL DO ARAGUAIA

AVISO DE RESULTADO DE LICITAÇÃO

PREGÃO ELETRONICO Nº 030/2024

Tipo: Menor Preço Item

A Prefeitura Municipal de Pontal do Araguaia-MT, torna-se público aos interessados que no PREGÃO ELETRONICO nº 030/2024, tendo como objeto CONTRATAÇÃO DE EMPRESA ESPECIALIZADA PARA CONFECÇÃO DE PORTÃO, LIXEIRA E ESQUADRIAS METÁLICAS PARA ATENDER A NECESSIDADE DA SECRETARIA MUNICIPAL DE EDUCAÇÃO E CULTURA DE PONTAL DO ARAGUAIA-MT, cuja a abertura ocorreu as oito horas (horário de Brasília), do dia 02 de dezembro de 2024.

Sagrou-se vencedora da presente licitação as seguintes Empresas:

1 - PEDRO DE SOUZA SANTANA, inscrita no CNPJ sob o Nº 27.160.802/0001-15, estabelecida à Rua Jose Francisco de Souza, Nº 65, Bairro Vila Serrinha, na cidade de Barra do Garças-MT, com valor total de R\$ 213.012,00 (duzentos e treze mil e doze reais)

Sala de Licitações da Prefeitura Municipal de Pontal do Araguaia-MT, 02 de dezembro de 2024.

ALESSANDRO DOS SANTOS OLIVEIRA

PREGOEIRO MUNICIPAL SUBSTITUTO

Protocolo 1645553

R. G. GONZAGA LTDA, CNPJ: 54.479.822/0001-26, torna público que requereu Licenças Ambientais LP, LI e LO junto a SMMA-BG para atividade de Serviços de Manutenção e Reparação Mecânica. Eng. Marcelo Mioki 66 999534646

Protocolo 1645554

H. A. MOUSSAWI, CNPJ: 49.253.901/0001-84, torna público que requereu Cadastro Ambiental junto a SMMA-BG para Lojas de variedades. Eng Marcelo Mioki 066999534646

Protocolo 1645555

BARRAVET COMERCIO E SERVICOS VETERINARIOS LTDA, CNPJ 17.652.684/0003-70 FILIAL, torna público que requereu junto à Secretaria Municipal de Meio Ambiente - SMMA/BG, o pedido das licenças LP, LI e LO, com atividade de Comércio varejista de animais vivos e de artigos e alimentos para animais de estimação no município de Barra do Garças - MT.

Protocolo 1645557

SERVIÇO DE APOIO ÀS MICRO E PEQUENAS EMPRESAS NO

ESTADO DE MATO GROSSO

AVISO DE LICITAÇÃO - PREGÃO ELETRÔNICO 061/2024

O SEBRAE/MT, através de seu Pregoeiro e Equipe de Apoio com amparo no Regulamento de Licitações e Contratos do Sistema SEBRAE (Resolução CDN nº 493/2024), e demais legislações pertinentes, torna público a LICITAÇÃO SOB A MODALIDADE PREGÃO ELETRÔNICO **PE 061/2024, TIPO MENOR VALOR TOTAL POR LOTE.** Com data de abertura para 11/12/2024 às 15:00 min - HORÁRIO DE BRASÍLIA. **Objeto:** Aquisição e entrega de aparelho de unidade resfriadora de líquido (chiller), climatizador modular, conjunto moto bomba centrífuga e todos acessórios e dispositivos complementares para o funcionamento do sistema de condicionamento de ar no Centro de Eventos do Pantanal (CEP). Edital disponível no endereço www.licitanet.com.br e www.scf3.sebrae.com.br/portalcf. Cuiabá, 04 de dezembro de 2024. Adriana Rodrigues da Silva - Pregoeira.

Protocolo 1645564

VR PLUS DEDETIZAÇÃO LTDA, CNPJ: **28.942.130/0001-62**, torna público que requereu à Prefeitura Municipal de Cuiabá/MT por meio da Secretaria Municipal de Meio Ambiente e Desenvolvimento Urbano Sustentável - **SMADESS** a Licença Ambiental - Modalidade: **Adequação Ambiental, Licença prévia, Licença de instalação e licença de operação**, para atividade **Imunização e controle de pragas urbanas, localizada na Rua Andorinha, nº156, quadra 24, Bairro Recanto dos Pássaros** no município de Cuiabá -MT.

Protocolo 1645570

THIAGO PEREIRA DA ROSA, CNPJ nº **21.810.507/0001-80**, torna público que requereu junto à (SAMA) Secretaria de Agricultura e Meio Ambiente LAS (Licenciamento ambiental simplificado) localizada no município de Várzea Grande - MT, para a atividade de **SERVIÇOS DE COLETA E TRANSPORTE DE EFLUENTES DE FOSSAS SÉPTICAS e LIMPEZA, COLETA DE RESÍDUOS POR VEÍCULOS "LIMPA FOSSA"**.

Protocolo 1645586

ANTONIO ALIPIO DE LIMA (ESCAPAMENTOS MATO GROSSO), CNPJ **11.159.033/0001-03**, torna público que requereu junto a Secretaria Municipal do Meio Ambiente - SEMMA a Renovação da Licença de Operação, para a atividade de **Serviços de Manutenção e Reparação Mecânica de Veículos Automotores**, instalado na Rua Otávio Pitaluga, 236, Quadra 3, Lote 7, Vila Aurora - I Parte, Município de Rondonópolis/MT.

Protocolo 1645755

O TELHAR AGROPECUÁRIA AMAGGI LTDA - Inscrita no CNPJ nº 05.683.277/0009-37, unidade denominada Fazenda Rio Bonito, localizada em Rodovia MT 130, Km 11 à esquerda, S/Nº, Zona Rural, Município de Nova Ubiratã/MT, torna público que requereu junto a Secretaria de Estado de Meio Ambiente - SEMA, a **Renovação da Licença de Operação - LO** para atividades de Ponto de Abastecimento de Combustível.

ASPLEMAT Publicações (65) 3365-0800

Protocolo 1645756

AGROPECUÁRIA MAGGI LTDA - Inscrita no CNPJ nº 00.315.457/0019-14, localizada em Rodovia MT 320, Km 104 + 20 Km à direita - Fazenda Tanguro, Zona Rural do Município de Querência/MT, torna público que requereu junto à Secretaria de Estado de Meio Ambiente - SEMA, a Renovação da Licença de Operação - LO para atividade de Depósito de Adubos e Fertilizantes e depósito de defensivos agrícolas.

ASPLEMAT Publicações (65) 3365-0800

Protocolo 1645757

EDITAL DE CONVOCAÇÃO CLUBE DE IDOSO DOM HENRIQUE FROELICH

Ficam pelo presente Edital de convocação, convocados todos os associados do CLUBE DE IDOSOS DOM HENRIQUE FROELICH, para os termos do Estatuto Social, comparecem à Assembleia Geral, a ser realizada no dia 19 de dezembro de 2024, quinta-feira às 14:00, para tomarem conhecimento e deliberarem sobre a seguinte ordem do dia:

Eleição da Diretoria, nos termos do artigo 19 do Estatuto Social.

Sinop/MT, 03 de dezembro de 2024.

Comissão Eleitoral:

Selvina Maria da Silva
Cilverio Antonio Bassotto
Raul Rodrigues da Silva
Nair Maria Baierle
Jose Maria de Carvalho

Protocolo 1645758

O TELHAR AGROPECUÁRIA AMAGGI LTDA - Inscrita no CNPJ nº 05.683.277/0005-03, unidade denominada Fazenda Primavera, localizada em Rodovia MT 130, Km 65 + 2 km à direita, S/Nº, Zona Rural, Município de Santo Antônio do Leste/MT, torna público que requereu junto a Secretaria de Agricultura e Meio Ambiente - Coordenadoria de Meio Ambiente - SAMA/CMA, a **Renovação da Licença de Operação - LO** para atividades de Armazéns Gerais.

ASPLEMAT Publicações (65) 3365-0800

Protocolo 1645759

Associação Sorriseense de Tiro - Sorriso Clube de Tiro

AVISO

A Associação Sorriseense de Tiro - Sorriso Clube de Tiro - CNPJ: 09.549.362/0001-00, no uso das suas atribuições legais, comunica seus associados e a sociedade em geral, que foi feito assembléia, cujo pleito foi realizado em 20/11/2023, as 19:00 h, na sede social, na localidade Estrada Preima s/nº, Zona Rural da cidade de Sorriso, estado de Mato Grosso, para ser definido a nova diretoria que fica o biênio de 2024/2025. Os antigos diretores apresentaram a nova diretoria, a qual foi aprovada por unanimidade. Informações: tirosorriso@tirosorriso.com.br - Telefone (66) 99679-0420. Sorriso-MT, 02 de dezembro de 2024. RAFAEL ELIAS ROVARIS - Presidente.

Protocolo 1645770

DAKAR COMERCIO DE PNEUS LTDA; CNPJ: 22.665.146/0001-99, torna público que requereu à Secretaria Municipal de Meio Ambiente e Desenvolvimento Rural Sustentável - **SEMMADRS** de Várzea Grande - MT, as Licenças Ambientais - Modalidade: Licença de Operação; Licença de Instalação; Licença Prévia; para atividade 45.20-0-01-Serviços de manutenção e reparação mecânica de veículos automotores, localizada na Av. Couto Magalhães (Lot. Centro), nº 2561, Esq. com Travessa João N. de Barro, Sala B, nº 101, Bairro Centro Norte, Cep 78.110-400, município de Várzea Grande-MT.

Protocolo 1645774

GEOLOGIA MINERAÇÃO E ASSESSORIA LTDA., CNPJ 37.481.249/0001-76, torna público que requereu à Secretaria de Estado de Meio Ambiente (SEMA/MT) a renovação da Licença de Operação para Pesquisa Mineral (LOPM) para pesquisa mineral com sondagem rotativa diamantada com Guia de Utilização, referente a uma área de 1,00 ha, na zona rural do município de Juara/MT. Não foi determinado estudo de impacto ambiental.

Protocolo 1645783

EDINA CRISTINA FURTADO ROQUE, CPF - 938.983.559-34, torna público que requereu da Secretaria de Estado do Meio Ambiente - SEMA, a Outorga para o direito de uso da água, atividade de Irrigação, para equipamento do tipo "Pivô Central", com área total de 141,00 hectares, na Fazenda JM, com captação no Ribeirão Sangradourozinho, Município de Poxoréo - MT, Coordenadas de captação: Latitude: 15º 26' 55,54" S e Long. 54º 02' 24,98" O.

Protocolo 1645791

ABATEDOURO E FRIGORÍFICO COLÍDER LTDA - La Raça Carnes Premium, CNPJ Nº 37.852.014/0001-43, torna público que requereu junto a Comissão de Municipalização de Licenciamento Ambiental de Colíder, o pedido de Renovação da LO nº 008/2021, para atividade de **Fabricação de produtos de carne**, localizado na Rua Cleonice Francisca de Jesus, 98, setor industrial I, no município de Colíder-MT.

Protocolo 1645792

I. Y. C. De Andrade Ltda - Me - (Giacomelli & Cardoso Madeiras), CNPJ: 35.195.067/0001-03, torna ao público que requereu junto a **SEMA/MT**, a **Renovação da Licença Operação - LO**, para a atividade de **Serraria com Desdobramento e Beneficiamento de Madeira**, localizada na Rua Industrial, s/nº, **Chácara nº63, Setor industrial**, cidade de **Feliz Natal/MT**. CEP:78.885-000.

Publicar-65-99228-9990

Protocolo 1645802

ORLEANS EMPREENDIMENTOS LTDA, CNPJ **18.289.243/0001-57**, torna público que requereu à Secretaria Municipal de Meio Ambiente e Desenvolvimento Rural Sustentável de Várzea Grande-**SEMMADRS**, a **Licença Prévia (LP) e Licença de Instalação (LI)** para o Condomínio Residencial Horizontal, localizado na Rodovia Mario Andreaza, s/n, Lugar denominado "Chácara Guarita e Vereda Grande", Bairro Novo Mundo e sob as coordenadas geográficas: 15º38'04.01"S e 56º11'34.59"W.

Protocolo 1645805

EDITAL DE CONVOCAÇÃO

A Federação do Comércio de Bens, Serviços e Turismo do Estado de Mato Grosso - Fecomércio/MT e o Sindicato do Comércio Varejista de Gêneros Alimentício do Estado de Mato Grosso - SINCOVAGA/MT, vem pelo presente edital, convocar a Diretoria, os Associados e os Empresários do Comércio do segmento de Gênero Alimentício do município de Cuiabá-MT e Várzea Grande-MT, abrangidos pela Convenção Coletiva assinada pelo Sindicato do Comércio Varejista de Gêneros Alimentício do Estado de Mato Grosso - SINCOVAGA/MT, Federação do Comércio de Bens, Serviços e Turismo do Estado de Mato Grosso - Fecomércio/MT e o Sindicato dos Empregados no Comércio de Cuiabá - SECC/MT, para comparecimento na sede do SINCOVAGA/MT, na Avenida Manoel José de Arruda (Beira Rio Norte), nº 220, Sala 2, Bairro Porto, CEP: 78.025-190, Cuiabá/MT, **no próximo dia 12 de dezembro de 2024, às 14h30min**, em primeira convocação, havendo quórum, ou às 15 horas, em segunda convocação, com qualquer número de pessoas presentes, para deliberarem sobre a seguinte ordem do dia: 1 - Analisar e discutir as reivindicações encaminhadas pelo SECC/MT relacionadas à Convenção Coletiva de Trabalho 2025/2026 que vigorará de 01 de janeiro de 2025 a 31 de dezembro de 2026; 2 - Debater e aprovar a contraproposta do Convenção Coletiva de Trabalho 2025/2026 que vigorará de 01 de janeiro de 2025 a 31 de dezembro de 2026; 3 - Assuntos Gerais; Para maiores informações, entrar em contato pelo telefone, (65) 33227508 - falar com a Jaqueline, ou por e-mail, sincovaga@sincovagacuiaba.com.br. Cuiabá-MT, 04 de dezembro de 2024.

JOSÉ WENCESLAU DE SOUZA JÚNIOR
Presidente da Fecomércio/MT

KASSIO RODRIGO CATENA
Presidente do SINCOVAGA/MT

Protocolo 1645815

INTERLIGACAO ELETRICA DO MADEIRA S/A, inscrito no CNPJ sob o nº. 10.562.611/0002-68, torna público que requereu junto à SEMA/MT, Cadastro de Uso Insignificante de Água Subterrânea para o Poço Tubular, situado na Rod. BR-364, Km 393, Zona Rural, Cuiabá/MT. (Coord. 15°41'03.116" S; 55°55'19.369" W).

Protocolo 1645814

MARCEL CARLOS MARTELLI, CPF: 003.927.971-51, torna público que requereu junto a Coordenadoria de Meio Ambiente da Prefeitura Municipal de Campo Novo do Parecis/MT, o pedido de adequação ambiental (Licença Prévia - LP, Licença de Instalação - LI e Licença de Operação - LO), para a atividade/empreendimento: **Armazém de Grãos - Fazenda Água Limpa**, localizada as margens esquerdas da Avenida Princesa Isabel, SN, Zona Rural, Campo Novo do Parecis/MT - CEP: 78360-000.

Protocolo 1645817

AVISO DE LICITAÇÃO
CONCORRÊNCIA ELETRÔNICA Nº 015/2024
TIPO DESTA LICITAÇÃO - MENOR PREÇO

SANEAR - SERVIÇO DE SANEAMENTO AMBIENTAL DE RONDONÓPOLIS TEREZINHA SILVA DE SOUZA, Autarquia Municipal, localizado à Av. José de Alencar, nº411, Monte Líbano, torna público para conhecimento dos interessados que por ordem do Ilmo. Sr. Diretor Geral, através da Agente de Contratação e Equipe de Apoio, realizará a **licitação em epígrafe às 09:00 horas (Horário de Brasília) do dia 27 (vinte e sete) de dezembro de 2024**, em sessão pública nos termos do Edital e seus anexos. O edital completo poderá ser retirado gratuitamente no endereço eletrônico bllcompras.com, onde as propostas serão recebidas e processadas por meio eletrônico ou, no endereço de e-mail: licitacao@sanearmt.com.br, para a execução do seguinte objeto:

"CONTRATAÇÃO, EM CARÁTER CONTINUADO, DE PESSOA JURÍDICA ESPECIALIZADA NA PRESTAÇÃO DE SERVIÇOS DE OPERAÇÃO, MANUTENÇÃO E CONSERVAÇÃO DO SISTEMA PÚBLICO DE ABASTECIMENTO DE ÁGUA DO MUNICÍPIO DE RONDONÓPOLIS/MT, COM O FORNECIMENTO DE EQUIPAMENTOS E MÃO DE OBRA, SOB O REGIME DE EMPREITADA POR PREÇOS UNITÁRIOS E COM JULGAMENTO PELO CRITÉRIO DE MENOR PREÇO, DE ACORDO COM AS ESPECIFICAÇÕES CONSTANTES DESTA EDITAL E SEUS ANEXOS."

Informações nos telefones: (66) 3410-0423/0467 e e-mails: licitacao@sanearmt.com.br / compras@sanearmt.com.br.

Rondonópolis-MT 04 de dezembro de 2024.

Maria das Graças C. Assunção
Agente de Contratação

Protocolo 1645818

AVISO DE RESULTADO DE LICITAÇÃO
"CONCORRÊNCIA ELETRÔNICA Nº 013/2024"

O SANEAR - SERVIÇO DE SANEAMENTO AMBIENTAL DE RONDONÓPOLIS TEREZINHA SILVA DE SOUZA - Autarquia Municipal, localizada na Avenida José de Alencar, nº 411, Bairro Monte Líbano, torna público o resultado do julgamento das fases de análise das propostas de preços e documentos de habilitação do processo Concorrência Eletrônica nº 013/2024, cujo objeto é a contratação de empresa para a prestação de serviços de locação de guindaste munk carga máxima de 100 toneladas e caminhão munk carga bruta de 5,7 toneladas para atender as necessidades do SANEAR na execução e manutenção de coletores tronco de esgotamento sanitário, na forma de execução indireta, sob regime de empreitada por preço global, vinculado aos preços unitários da planilha orçamentária de acordo com as especificações constantes neste edital e seus anexos. Após análise, a Comissão de Contratação declara vencedora do certame a empresa UPX CONSTRUTORA LTDA. inscrita no CNPJ: 29.522.256/0001-40, com o valor de R\$ 705.600,00 (Setecentos e cinco mil e seiscentos reais), resultando 5,53% de desconto. A ata da sessão da poderá ser obtida no portal da BLL <https://bllcompras.com/Home/Login>. Maiores informações através do e-mail: licitacao@sanearmt.com.br, ou pelo telefone (66) 3410-0423.

Rondonópolis - MT, 04 de dezembro de 2024
Maria das Graças C. Assunção
Agente de Contratação

Protocolo 1645827

CONVOCAÇÃO: ASSEMBLEIA GERAL ORDINÁRIA

O Presidente do Sindicato das Empresas de Compra, Venda, Locação e Administração de Imóveis Residenciais, Comerciais e Condomínios do Estado de Mato Grosso (SECOVI-MT), representativo da categoria econômica de Empresas de Compra, Venda, Locação e Administração de Imóveis Residenciais, Comerciais e Condomínios, nos termos do Estatuto Social, **CONVOCA** os Associados, para a **Assembleia Geral Ordinária**, a ser realizada na sede da FECOMERCIO-MT, situada na avenida Historiador Rubens de Mendonça, CPA, St Oeste, S/N, em Cuiabá-MT, no dia 11/12/2024, às 08:30 horas em 1ª Convocação, e às 9:00 horas em 2ª Convocação, caso não haja número legal na 1ª chamada, para deliberarem sobre a seguinte Ordem do dia:

- I) - Previsão Orçamentária 2025;
- II) - Reajuste da mensalidade;
- III) - Portal Rede Imóveis MT;
- IV) - Audiência com Prefeito eleito por Cuiabá;
- V) - Almoço de confraternização

Cuiabá-MT, 05 de dezembro de 2024.

Marco Sérgio Pessoz
Presidente

Publicar-65-99228-9990

Protocolo 1645860

CONVITE - SMADESS

O MUNICÍPIO DE CUIABÁ, por meio da Secretaria Municipal de Meio Ambiente e Desenvolvimento Urbano - SMADESS convida Vossa Senhoria a participar da **AUDIÊNCIA PÚBLICA** a ser realizada no dia **17 de dezembro de 2024, às 17h00min**, no **HOTEL 365 CUIABÁ**, situado **Avenida Fernando Correa da Costa, 8780 - Jardim Presidente, Cuiabá - MT**.

A participação é de suma importância para os residentes e comerciantes da região, bem como aos demais munícipes, tendo em vista que na oportunidade será apresentado e discutido o Estudo de Impacto de Vizinhança e Relatório de Impacto de Vizinhança - EIV/RIV de propriedade da Empresa Santo Eustaquio Ltda., localizado à Rodovia dos Imigrantes S/N, Região Sul, Bairro São Francisco - Cuiabá/MT. Contamos com a participação e presença de todos.

Cuiabá-MT, 04 de dezembro de 2024.

Protocolo 1645865

PODER JUDICIÁRIO

TRIBUNAL DE JUSTIÇA

TRIBUNAL DE JUSTIÇA DO ESTADO DE MATO GROSSO
DEPARTAMENTO ADMINISTRATIVO

EXTRATO

**6º TERMO ADITIVO DO CONTRATO Nº 6/2022 - CIA
0007391-57.2022.8.11.0000**

CONTRATANTE: TRIBUNAL DE JUSTIÇA/MT - FUNAJURIS

CNPJ: 01.872.837/0001-93

CONTRATADA: EHS CONSTRUTORA E INCORPORADORA LTDA

CPF: 03.700.234/0001-30

OBJETO DO ADITIVO: "Alterar, em parte, o item 3.1 da Cláusula Terceira - DO VALOR DO CONTRATO do Contrato originalmente firmado entre as partes, para **decrecer** ao valor global do contrato a importância de **R\$ 679.349,83 (seiscentos e setenta e nove mil trezentos e quarenta e nove reais e oitenta e três centavos)**".

DO PREÇO: "Alterar, em parte, o item 3.1 da Cláusula Terceira - Do Valor do Contrato, do contrato originalmente firmado entre as partes, para reduzir o valor global do contrato em **R\$ 679.349,83 (seiscentos e setenta e nove mil trezentos e quarenta e nove reais e oitenta e três centavos)**, relativo ao aditamento negativo.

Cuiabá/MT, 04 de dezembro de 2024.

Ivone Regina Marca

Diretora do Departamento Administrativo

Protocolo 1645535

TRIBUNAL DE JUSTIÇA DO ESTADO DE MATO GROSSO
DEPARTAMENTO ADMINISTRATIVO

EXTRATO

CONTRATO Nº 198/2024 - CIA 0069242-29.2024.8.11.0000

CONTRATANTE: TRIBUNAL DE JUSTIÇA/MT - FUNAJURIS

CNPJ: 03.535606/0001-10

CONTRATADA: NUTRI SABOR RESTAURANTE E BUFFET

CNPJ: 23.331.452/0001-51

OBJETO: "Cessão Onerosa de uso de espaço público, destinado à implantação e exploração dos serviços de lanchonete e restaurante nas dependências da Sede do Tribunal de Justiça do Estado de Mato Grosso, para fornecimento de refeições, lanches e bebidas, visando ao atendimento de magistrados, servidores e estagiários do próprio TJMT e ao público em geral".

DA VIGÊNCIA: "O prazo de vigência inicial do contrato será de 30 (trinta) meses, a partir de 07/01/2025 até 07/07/2027".

DO PREÇO: "O valor total da contratação é de R\$ 530,31 (quinhentos e trinta reais e trinta e um centavos)".

Cuiabá/MT, 04 de dezembro de 2024.

Ivone Regina Marca

Diretora do Departamento Administrativo

Protocolo 1645550

TRIBUNAL DE JUSTIÇA DO ESTADO DE MATO GROSSO
AVISO DE ABERTURA DE LICITAÇÃO

**Pregão Eletrônico n. 53/2024
CIA 0054212-51.2024.8.11.0000**

A Presidente do Tribunal de Justiça, por intermédio de seu Agente de Contratação designado conforme art. 1º da Portaria nº 744/2023, publicada no DJE-MT nº. 11.481, disponibilizado em 14/06/2023, comunica aos interessados que será ABERTA a Sessão Pública do Pregão Eletrônico n. 53/2024 - CIA 0054212-51.2024.8.11.0000, no dia **19 de dezembro de 2024, às 10h30min** - horário de BRASÍLIA-DF, no site do Governo Federal www.comprasgovernamentais.gov.br. Objeto: "Contratação de serviços de continuados de limpeza, higienização e conservação de bens, carga e descarga, controlador de estacionamento, jardineiro, porteiro nas dependências do Tribunal de Justiça do Estado de Mato Grosso e seus anexos, Fórum de Cuiabá e Várzea Grande, a serem executados com regime de dedicação exclusiva de mão de obra, conforme condições e exigências estabelecidas neste instrumento".

Os interessados no Edital poderão adquiri-lo no site: www.tjmt.jus.br/licitacao.

Qualquer informação deverá ser solicitada pelo e-mail: etelvino.neto@tjmt.jus.br

Cuiabá, 4 de dezembro de 2024.

Fernando Davoli Batista

Gerente de Licitação

Protocolo 1645569

DISPENSA DE LICITAÇÃO N. 36/2024

CIA 0069344-51.2024.87.11.0000

Partes: Tribunal de Justiça do Estado de Mato Grosso e a Empresa EMBRATOP GEO TECNOLOGIAS LTDA

CNPJ: 03.497.158/0001-07

Decisão: "(...). À vista do exposto, com supedâneo no artigo 75, inciso II, da Lei 14.133/2021 e em conformidade com o parecer da Assessoria Técnico-Jurídica de Licitação, AUTORIZO a contratação direta da empresa EMBRATOP GEO TECNOLOGIAS LTDA, com vistas à aquisição de seis veículos aéreos não tripulados e câmeras de ação, (...). Publique-se (...). Cumpra-se. Cuiabá, 02 de dezembro de 2024. Assinado digitalmente Desembargadora CLARICE CLAUDINO DA SILVA Presidente do Tribunal de Justiça".

Valor total de R\$ 59.899,98 (cinquenta e nove mil, oitocentos e noventa e nove reais e noventa e oito centavos)

Cuiabá, 04 de dezembro de 2024

Ivone Regina Marca

Diretora do Departamento Administrativo

Protocolo 1645583

TRIBUNAL DE JUSTIÇA DO ESTADO DE MATO GROSSO
DEPARTAMENTO ADMINISTRATIVO

EXTRATO

CONTRATO Nº 197/2024 - CIA 0069157-43.2024.8.11.0000

CONCEDENTE: TRIBUNAL DE JUSTIÇA/MT - FUNAJURIS

CNPJ: 03.535606/0001-10

CESSIONÁRIA: PIRES DE MIRANDA E CIA LTDA - EPP

CNPJ: 70.428.388/0001-01

OBJETO: "Cessão Onerosa de uso de espaço público, destinado à implantação e exploração dos serviços de lanchonete e restaurante nas dependências da Sede do Tribunal de Justiça do Estado de Mato Grosso, para fornecimento de refeições, lanches e bebidas, visando ao atendimento de magistrados, servidores e estagiários do próprio TJMT e ao público em geral".

DA VIGÊNCIA: "O prazo de vigência inicial do contrato será de 30 (trinta) meses, a partir de 07/01/2025 até 07/07/2027".

DO PREÇO: "5.1. Os valores mensais da cessão de uso serão os seguintes:

5.1.1. Restaurante: R\$ 15.019,70 (quinze mil e dezenove reais e setenta centavos);

5.1.2. Lanchonete TJMT: R\$ R\$ 3.604,73 (três mil seiscentos e quatro reais e setenta e três centavos).

5.2. O Valor máximo da refeição a ser oferecida R\$ 61,97/quilo".

Cuiabá/MT, 04 de dezembro de 2024.

Ivone Regina Marca

Diretora do Departamento Administrativo

Protocolo 1645773

INEXIGIBILIDADE DE LICITAÇÃO N. 89/2024

CIA 0064066-69.2024.8.11.0000

Partes: Tribunal de Justiça de Mato Grosso e Empresa ICAP - Instituto de Capacitações e Pós-Graduações

CNPJ: 01.979.657/0001-05

Decisão: "(...). Por todo o exposto, agindo em conformidade com o parecer da Assessoria Técnico-Jurídica de Licitação, AUTORIZO a contratação, por inexigibilidade de licitação (artigo 74, III, "f", da Lei n. 14.133/2021), do ICAP- Instituto de Capacitações e Pós-graduações, com o objetivo de ministrar a capacitação intitulada "Aperfeiçoamento em Gestão e Execução Orçamentária e o Sistema Fiplan", no valor de R\$ 42.750,00 (quarenta e dois mil, setecentos e cinquenta reais). (...). Publique-se. Cumpra-se. Cuiabá, 2 de dezembro de 2024. Assinado Digitalmente Desembargadora CLARICE CLAUDINO DA SILVA Presidente do Tribunal de Justiça".

Cuiabá, 04 de dezembro de 2024

Ivone Regina Marca

Diretora do Departamento Administrativo

Protocolo 1645894

INEXIGIBILIDADE DE LICITAÇÃO N. 88/2024
CIA 0070190-68.2024.8.11.0000

Partes: Tribunal de Justiça de Mato Grosso e o Instituto Negócios Públicos do Brasil - Estudos e Pesquisas na Administração Pública - INP - Ltda.
CNPJ: 10.498.974/0001-09

Decisão: "(...). Por todo o exposto, agindo em conformidade com o parecer da Assessoria Técnico-Jurídica de Licitação, AUTORIZO a contratação, por inexigibilidade de licitação (artigo 74, III, "f", da Lei n. 14.133/2021), (...) para ministrar o curso intitulado "PRINCIPAIS ATUALIZAÇÕES DA LEI 14.133/2021", mediante a contratação, no valor de R\$ 60.000,00 (sessenta mil reais). (...). Publique-se. Cumpra-se. Cuiabá, 2 de dezembro de 2024. Assinado Digitalmente Desembargadora CLARICE CLAUDINO DA SILVA Presidente do Tribunal de Justiça"

Cuiabá, 04 de dezembro de 2024
Ivone Regina Marca
Diretora do Departamento Administrativo

Protocolo 1645896



Governo do Estado de Mato Grosso
Secretaria de Estado de Planejamento e Gestão

**SUPERINTENDÊNCIA DA IMPRENSA OFICIAL DO
ESTADO DE MATO GROSSO**

CENTRO POLÍTICO ADMINISTRATIVO
Rua Júlio Domingos de Campos
CEP 78050-970 - Cuiabá - Mato Grosso
CNPJ(MF) 03.507.415/0004-97

www.iomat.mt.gov.br
Acesse o portal E-Mato Grosso
www.mt.gov.br

ORIENTAÇÃO PARA PUBLICAÇÃO

De acordo com a Instrução Normativa nº 005/2008 do Diário Oficial de 27 de maio de 2008, as matérias deverão ser enviadas pelo sistema IOMATNET e no balcão da IOMAT, pessoalmente, em Pen Drive, CD-ROM ou através do correio eletrônico, publica@iomat.mt.gov.br, até as 16:00hs.

Os arquivos deverão ser em extensão .rtf, .doc ou .docx

ATENDIMENTO EXTERNO

De acordo com a Portaria nº 030/2019/SEPLAG do Diário Oficial de 05 de Abril de 2019, o atendimento é de Segunda à Sexta-feira, das 08:00hs às 12:00hs e 13:00hs às 17:00hs.

(65) 3613-8000

HINO NACIONAL

Letra de Joaquim Osório Duque Estrada e música de Francisco Manoel da Silva

Ouviram do Ipiranga as margens plácidas
De um povo heróico o brado retumbante,
E o sol da Liberdade, em raios fulgidos,
Brilhou no céu da Pátria nesse instante.

Se o penhor dessa igualdade
Conseguimos conquistar com braço forte,
Em teu seio, ó Liberdade,
Desafia o nosso peito a própria morte!

Ó Pátria amada, Idolatrada, Salve! Salve!

Brasil, um sonho intenso, um raio vívido
De amor e de esperança à terra desce,
Se em teu formoso céu, risonho e límpido,
A imagem do Cruzeiro resplandece.

Gigante pela própria natureza,
És belo, és forte, impávido colosso,
E o teu futuro espelha essa grandeza

Terra adorada, Entre outras mil,
És tu, Brasil, Ó Pátria amada!
Dos filhos deste solo és mãe gentil,
Pátria amada, Brasil!

Deitado eternamente em berço esplêndido,
Ao som do mar e à luz do céu profundo,
Fulguras, ó Brasil, florão da América,
Iluminado ao sol do Novo Mundo!

Do que a terra mais garrida
Teus risonhos, lindos campos têm mais flores;
"Nossos bosques têm mais vida",
"Nossa vida" no teu seio "mais amores".

Ó Pátria amada, Idolatrada, Salve! Salve!

Brasil, de amor eterno seja símbolo
O lábaro que ostentas estrelado,
E diga o verde-louro desta flâmula
Paz no futuro e glória no passado.

Mas, se ergues da justiça a clava forte,
Verás que um filho teu não foge à luta,
Nem teme, quem te adora, a própria morte!

Terra adorada Entre outras mil,
És tu, Brasil, Ó Pátria amada!

Dos filhos deste solo és mãe gentil,
Pátria amada,
Brasil!

HINO DE MATO GROSSO

Decreto Nº 208 de 05 de setembro de 1983

Letra de Dom Francisco de Aquino Corrêa e música do maestro Emílio Heine

Limitando, qual novo colosso,
O ocidente do imenso Brasil,
Eis aqui, sempre em flor, Mato Grosso,
Nosso berço glorioso e gentil!

Eis a terra das minas faiscentes,
Eldorado como outros não há
Que o valor de imortais bandeirantes
Conquistou ao feroz Paiaguás!

Salve, terra de amor, terra do ouro,
Que sonhara Moreira Cabral!
Chova o céu dos seus dons o tesouro
Sobre ti, bela terra natal!

Terra noiva do Sol! Linda terra!
A quem lá, do teu céu todo azul,
Beija, ardente, o astro louro, na serra
E abençoa o Cruzeiro do Sul!

No teu verde planalto escampado,
E nos teus pantanais como o mar,
Vive solto aos milhões, o teu gado,
Em mimosas pastagens sem par!

Salve, terra de amor, terra do ouro,
Que sonhara Moreira Cabral!
Chova o céu dos seus dons o tesouro
Sobre ti, bela terra natal!

Hévea fina, erva-mate preciosa,
Palmas mil, são teus ricos florões;
E da fauna e da flora o índio goza,
A opulência em teus virgens sertões.

O diamante sorri nas grupiaras
Dos teus rios que jorram, a flux.
A hulha branca das águas tão claras,
Em cascatas de força e de luz!

Salve, terra de amor, terra do ouro,
Que sonhara Moreira Cabral!
Chova o céu dos seus dons o tesouro
Sobre ti, bela terra natal!

Dos teus bravos a glória se expande
De Dourados até Corumbá,
O ouro deu-te renome tão grande,
Porém mais nosso amor te dará!

Ouve, pois, nossas juras solenes
De fazermos em paz e união,
Teu progresso imortal como a fênix
Que ainda timbra o teu nobre brasão!

Salve, terra de amor, terra de ouro,
Que sonhara Moreira Cabral!
Chova o céu dos seus dons o tesouro
Sobre ti, bela terra natal!

HINO À BANDEIRA DE MATO GROSSO

Letra e música dos autores: Abel Santos Anjos Filho, Tânia Domingas do Nascimento e Hudson C. Rocha

"Uma radiante estrela exalta o céu anil
Fulgura na imensidão do meu Brasil
Constelação de áurea cultura e glórias mil
Do bravo heróico bandeirante varonil
Que descobrindo a extensa mata sobranceira
Do Centro Oeste, imensa gleba brasileira
Trouxe esperança à juventude altaneira
Delimitando a esfera verde da bandeira.

Erga aos céus oh! estandarte
De amor e união
Mato Grosso feliz
Do Brasil é o verde coração.
Belo pendão que ostenta o branco da pureza
Losango lar da paz e feminil grandeza.
Teu manto azul é o céu que encobre a natureza
De um Mato Grosso emoldurado de beleza.

No céu estampas o matiz patriarcal
E ao Sol fulguras belo esplêndido ideal
Na Terra semeando a paz universal
Para colhermos um futuro sem igual.
Erga aos céus oh! estandarte
De amor e união
Mato Grosso feliz
Do Brasil é o verde coração".