

DIÁRIO OFICIAL



do Estado de Mato Grosso ANO CXXXIV - CUIABÁ - Sexta-Feira - 14 de março de 2025 Nº 28.949

PODER EXECUTIVO

LEI

LEI Nº 12.823, DE 13 DE MARÇO DE 2025.

Autor: Poder Executivo

Autoriza o Poder Executivo a doar os imóveis de propriedade do Estado de Mato Grosso em favor do Município de Diamantino, e dá outras providências.

A ASSEMBLEIA LEGISLATIVA DO ESTADO DE MATO GROSSO, tendo em vista o que dispõe o art. 42 da Constituição Estadual, aprova e o Governador do Estado sanciona a seguinte Lei:

Art. 1º Fica o Poder Executivo autorizado a doar ao Município de Diamantino áreas localizadas na Quadra 23 do Loteamento Bela Vista, em Diamantino - matrículas nº 24.803, 24.804, 24.805, 24.806, 24.807, 24.808, 24.809, 24.810, 24.811, 24.812, 24.813, 24.814, 24.815, 24.816, 24.817, 24.818, 24.819, 24.820, 24.821, 24.822, 24.823, 24.824, 24.825, 24.826, 24.827 e 24.828; áreas localizadas na Quadra 25 do Loteamento Bela Vista, em Diamantino - matrículas nº 24.917, 24.918, 24.919, 24.920, 24.921, 24.922, 24.923, 24.924, 24.925 e 24.926; áreas localizadas na Quadra 26 do Loteamento Bela Vista, em Diamantino - matrículas nº 24.881, 24.882, 24.883, 24.884, 24.885, 24.886, 24.887, 24.888, 24.889, 24.890, 24.891, 24.892, 24.893, 24.894, 24.895, 24.896, 24.897, 24.898, 24.899, 24.900, 24.901, 24.902, 24.903, 24.904, 24.905 e 24.906, matrículas estas registradas no Cartório do 1º Ofício de Registro de Imóveis daquela mesma comarca.

Parágrafo único A área destina-se, exclusivamente, para fins de promover a construção da Câmara Municipal e do Complexo de Segurança Pública destinado a abrigar o Quartel da Polícia Militar, Polícia Judiciária Civil - PJC, Corpo de Bombeiros e POLITEC em parceria com a Secretaria de Estado de Segurança Pública - SESP, com recursos municipais.

Art. 2º Ficam vedadas a mudança ou alteração da destinação do imóvel a que se refere ao art. 1º e, também, a alienação do imóvel.

Parágrafo único O descumprimento do estabelecimento no *caput* deste artigo implicará em reversão automática do imóvel ao patrimônio do Estado de Mato Grosso.

Art. 3º A área de que trata o art. 1º foi avaliada pela Secretaria de Estado de Planejamento e Gestão - SEPLAG atestando o valor dos imóveis em R\$ 1.300.000,00 (um milhão e trezentos mil reais) para o imóvel referente a Quadra nº 23, R\$ 700.000,00 (setecentos mil reais) para o imóvel da Quadra nº 25 e R\$ 1.300.000,00 (um milhão e trezentos mil reais) para o imóvel disposto à Quadra nº 26, totalizando o montante em R\$ 3.300.000,00 (três milhões e trezentos mil reais), conforme Laudos de Avaliação para doação nº 052/2024, nº 053/2024, nº 054/2024, juntados ao Processo Administrativo CASACIVIL-PRO-2023/07440.

Art. 4º Para a formalização da presente doação fica desobrigada a realização do procedimento de dispensa de licitação de que trata o art. 40, inciso VII, alínea "c", da Lei nº 11.109, de 20 de abril de 2020.

Art. 5º Compete à Secretaria de Estado e Planejamento e Gestão e à Procuradoria-Geral do Estado realizar as providências necessárias à efetivação da doação de que trata esta Lei.

Art. 6º Esta Lei entra em vigor na data de sua publicação.

Palácio Paiaguás, em Cuiabá, 13 de março de 2025, 204º da Independência e 137º da República.

MAURO MENDES
Governador do Estado

Protocolo 1674468

GOVERNO DO ESTADO DE MATO GROSSO

SEPLAG
SECRETARIA DE ESTADO DE
PLANEJAMENTO E GESTÃO

IOMAT
SUPERINTENDÊNCIA DA IMPRENSA
OFICIAL DO ESTADO DE MATO GROSSO

CENTRO POLÍTICO ADMINISTRATIVO
Rua Júlio Domingos de Campos
CEP 78050-970 Cuiabá - Mato Grosso
CNPJ(MF) 58.337.873/0001-74
FONE: (65) 3613-8000

E-mail:
publica@iomat.mt.gov.br

Visite nosso Portal:
www.iomat.mt.gov.br

Acesse o Portal E-Mato Grosso
www.mt.gov.br

Mauro Mendes Ferreira
Governador do Estado
Otaviano Olavo Pivetta
Vice-Governador

Secretário-Chefe da Casa Civil Fabio Paulino Garcia
Secretário-Chefe de Gabinete do Governador Jordan Espindola dos Santos
Secretária Interina de Estado de Agricultura Familiar Andreia Carolina Domingues Fujioka
Secretária de Estado de Assistência Social e Cidadania Grasielle Paes da Silva Bugalho
Secretário de Estado de Ciência, Tecnologia e Inovação Allan Kardec Pinto Acosta Benitez
Secretário de Estado de Cultura, Esporte e Lazer David de Moura Pereira da Silva
Secretário de Estado de Desenvolvimento Econômico Cesar Alberto Miranda Lima dos Santos Costa
Secretário de Estado de Educação Alan Resende Porto
Secretário de Estado de Fazenda Rogerio Luiz Gallo
Secretário de Estado de Infraestrutura e Logística Marcelo de Oliveira e Silva
Secretária de Estado de Meio Ambiente Mauren Lazzaretti
Secretário de Estado de Planejamento e Gestão Basilio Bezerra Guimarães dos Santos
Secretário de Estado de Saúde Gilberto Gomes de Figueiredo
Secretário de Estado de Segurança Pública CEL. PM César Augusto de Camargo Roveri
Secretária de Estado de Comunicação Laíce Souza Aiza de Oliveira
Secretário de Estado de Justiça Vitor Hugo Bruzulato Teixeira
Procurador-Geral do Estado Francisco de Assis da Silva Lopes
Secretário Controlador-Geral do Estado Paulo Farias Nazareth Netto
Secretário de Estado do Escritório de Representação do Estado de Mato Grosso em Brasília/DF Leonardo Ribeiro Albuquerque

ATOS

ATO DO GOVERNO/MT/01825/2025

O Governo do Estado de Mato Grosso, no uso de suas atribuições legais, resolve nomear **JANNE GARCIA DE CARVALHO BASTOS**, matrícula 289171/1, RG 6*****5 SSP-MT, para exercer a Função de Confiança de Direção Geral e Assessoramento, Nível FUNCAO DGA 5 LC/266, de COORDENADOR, da (o) COORDENADORIA DE SUPORTE AOS USUÁRIOS DO SISTEMA DE GESTÃO DE PESSOAS - CUIABA, da (o) **SECRETARIA DE ESTADO DE PLANEJAMENTO E GESTAO - SEPLAG**, a partir de 05/03/2025.

Palácio Paiaguás, em Cuiabá-MT, 11 de Março de 2025.

Mauro Mendes Ferreira
Governo do Estado de Mato Grosso
(Assinado eletronicamente)

Fabio Paulino Garcia
Secretário-Chefe da Casa Civil
(Assinado eletronicamente)

Protocolo 1674483

ATO DO GOVERNO/MT/01849/2025

O Governo do Estado de Mato Grosso, no uso de suas atribuições legais, resolve nomear **CARLOS FERNANDO SCHONARTH**, matrícula 249243/1, RG 1*****0 SJ-MT, para exercer a Função de Confiança de Direção Geral e Assessoramento, Nível FUNCAO DGA 4 LC/266, de **ASSESSOR EXECUTIVO I**, da (o) SUPERINTENDENCIA DE CONTROLE DA EXECUCAO DE OBRAS - CUIABA, da (o) **SECRETARIA DE ESTADO DE INFRAESTRUTURA E LOGISTICA - SINFRA**, a partir de 01/03/2025.

Palácio Paiaguás, em Cuiabá-MT, 11 de Março de 2025.

Mauro Mendes Ferreira
Governo do Estado de Mato Grosso
(Assinado eletronicamente)

Fabio Paulino Garcia
Secretário-Chefe da Casa Civil
(Assinado eletronicamente)

Protocolo 1674487

ATO DO GOVERNO/MT/01738/2025

O Governo do Estado de Mato Grosso, no uso de suas atribuições legais, resolve nomear **CASSIA SANTI GOMES DEZAN**, matrícula 253623/1, RG 1*****8 SESP-MT, para exercer o cargo em Comissão de Direção Geral e Assessoramento, Nível DGA-9 SERVIDOR, de **ASSISTENTE TECNICO II**, da (o) GABINETE DO SECRETARIO DE ESTADO DE ASSISTENCIA SOCIAL E CIDADANIA - CUIABA, da (o) **SECRETARIA ESTADO DE ASSIST SOCIAL CIDADANIA - SETASC**, a partir de 05/03/2025.

Palácio Paiaguás, em Cuiabá-MT, 11 de Março de 2025.

Mauro Mendes Ferreira
Governo do Estado de Mato Grosso
(Assinado eletronicamente)

Fabio Paulino Garcia
Secretário-Chefe da Casa Civil
(Assinado eletronicamente)

Protocolo 1674490

ATO DO GOVERNO/MT/01885/2025

O Governo do Estado de Mato Grosso, no uso de suas atribuições legais, resolve nomear **ADRIELE REJALA DE MORAIS**, matrícula 302186/2, RG 1*****6 SESDEC-RO, para exercer o cargo em Comissão de Direção Geral e Assessoramento, Nível DGA-9, de **ASSISTENTE TECNICO II**, da (o) COORDENADORIA DE ADMINISTRACAO SISTEMICA - CUIABA, da (o) **JUNTA COMERCIAL DO ESTADO DE MT - JUCEMAT**, a partir de 10/03/2025.

Palácio Paiaguás, em Cuiabá-MT, 11 de Março de 2025.

Mauro Mendes Ferreira
Governo do Estado de Mato Grosso
(Assinado eletronicamente)

Fabio Paulino Garcia
Secretário-Chefe da Casa Civil
(Assinado eletronicamente)

Protocolo 1674495

ATO DO GOVERNO/MT/01817/2025

O Governo do Estado de Mato Grosso, no uso de suas atribuições legais, resolve exonerar **FLAVIO GONCALVES DA SILVA**, matrícula 247952/1, RG 8*****6 POLICIA MILITAR-MT do cargo em Comissão/Função de Direção Geral e Assessoramento, Nível FUNCAO DGA 9 LC/266, de **COMANDANTE DE PELOTAO**, da (o) 3º PEL PM DE FELIZ NATAL da (o) **POLICIA MILITAR DO ESTADO DE MATO GROSSO - PM**, a partir de 02/03/2025.

Palácio Paiaguás, em Cuiabá-MT, 11 de Março de 2025.

Mauro Mendes Ferreira
Governo do Estado de Mato Grosso
(Assinado eletronicamente)

Fabio Paulino Garcia
Secretário-Chefe da Casa Civil
(Assinado eletronicamente)

Protocolo 1674497

ATO DO GOVERNO/MT/01756/2025

O Governo do Estado de Mato Grosso, no uso de suas atribuições legais, resolve exonerar **FERNANDA JORGE DA CUNHA MACHADO**, matrícula 296387/3, RG 1*****4 SSP-MT do cargo em Comissão/Função de Direção Geral e Assessoramento, Nível DGA-5, de **ASSESSOR TECNICO II**, da (o) GABINETE DO SECRETARIO ADJUNTO DE PROGRAMAS E PROJETOS ESPECIAIS E ATENCAO A FAMILIA da (o) **SECRETARIA ESTADO DE ASSIST SOCIAL CIDADANIA - SETASC**, a partir de 05/03/2025.

Palácio Paiaguás, em Cuiabá-MT, 11 de Março de 2025.

Mauro Mendes Ferreira
Governo do Estado de Mato Grosso
(Assinado eletronicamente)

Fabio Paulino Garcia
Secretário-Chefe da Casa Civil
(Assinado eletronicamente)

Protocolo 1674498

ATO DO GOVERNO/MT/01766/2025

O Governo do Estado de Mato Grosso, no uso de suas atribuições legais, resolve exonerar **GIANE DE OLIVEIRA GOMES SOARES**, matrícula 316011/3, RG 1*****0 SSP-MT do cargo em Comissão/Função de Direção Geral e Assessoramento, Nível DGA-6, de **ASSESSOR TECNICO III**, da (o) SUPERINTENDENCIA ADMINISTRATIVA da (o) **SECRETARIA ESTADO DE ASSIST SOCIAL CIDADANIA - SETASC**, a partir de 05/03/2025.

Palácio Paiaguás, em Cuiabá-MT, 11 de Março de 2025.

Mauro Mendes Ferreira
Governo do Estado de Mato Grosso
(Assinado eletronicamente)

Fabio Paulino Garcia
Secretário-Chefe da Casa Civil
(Assinado eletronicamente)

Protocolo 1674504

ATO DO GOVERNO/MT/01784/2025

O Governo do Estado de Mato Grosso, no uso de suas atribuições legais, resolve exonerar **FRANCISCO DE CAMPOS BAPTISTA DA SILVA**, matrícula 349868/1, RG 1*****3 SESP-MT do cargo em Comissão/Função de Direção Geral e Assessoramento, Nível DGA-8, de **ASSISTENTE TECNICO I**, da (o) DIRETORIA EXECUTIVA da (o) **INSTITUTO DE TERRAS DO ESTADO DE MT - INTERMAT**, a partir de 03/03/2025.

Palácio Paiaguás, em Cuiabá-MT, 11 de Março de 2025.

Mauro Mendes Ferreira
Governo do Estado de Mato Grosso
(Assinado eletronicamente)

Fabio Paulino Garcia
Secretário-Chefe da Casa Civil
(Assinado eletronicamente)

Protocolo 1674507

ATO DO GOVERNO/MT/01828/2025

O **Governo do Estado de Mato Grosso**, no uso de suas atribuições legais, **resolve exonerar GISELE GUGEL**, matrícula 50276/3, RG 1*****7 SSP-MT do cargo em Comissão/Função de Direção Geral e Assessoramento, Nível FUNCAO DGA 4 LC/266, de **ASSESSOR EXECUTIVO I**, da (o) SUPERINTENDENCIA DE CONTROLE DA EXECUCAO DE OBRAS da (o) **SECRETARIA DE ESTADO DE INFRAESTRUTURA E LOGISTICA - SINFRA**, a partir de 01/03/2025.

Palácio Paiaguás, em Cuiabá-MT, 11 de Março de 2025.

Mauro Mendes Ferreira
Governo do Estado de Mato Grosso
(Assinado eletronicamente)

Fabio Paulino Garcia
Secretário-Chefe da Casa Civil
(Assinado eletronicamente)

Protocolo 1674513

ATO DO GOVERNO/MT/02004/2025

O **Governo do Estado de Mato Grosso**, no uso de suas atribuições legais, **resolve exonerar GLADSON FELIPE MORAES BRANDAO**, matrícula 289163/4, RG 2*****3 SSP-MT do cargo em Comissão/Função de Direção Geral e Assessoramento, Nível DGA-6, de **ASSESSOR TECNICO III**, da (o) GER DE CONTROLE DE RECURSOS FLORESTAIS da (o) **SECRETARIA DE ESTADO DO MEIO AMBIENTE - SEMA**, a partir de 05/03/2025.

Palácio Paiaguás, em Cuiabá-MT, 11 de Março de 2025.

Mauro Mendes Ferreira
Governo do Estado de Mato Grosso
(Assinado eletronicamente)

Fabio Paulino Garcia
Secretário-Chefe da Casa Civil
(Assinado eletronicamente)

Protocolo 1674518

ATO DO GOVERNO/MT/01774/2025

O **Governo do Estado de Mato Grosso**, no uso de suas atribuições legais, **resolve exonerar GILSON CONVERSANI PIMENTEL**, matrícula 326156/1, RG 1*****9 SSP-MT do cargo em Comissão/Função de Direção Geral e Assessoramento, Nível DGA-6, de **ASSESSOR TECNICO III**, da (o) COORDENADORIA ADMINISTRATIVA da (o) **INSTITUTO DE TERRAS DO ESTADO DE MT - INTERMAT**, a partir de 03/03/2025.

Palácio Paiaguás, em Cuiabá-MT, 11 de Março de 2025.

Mauro Mendes Ferreira
Governo do Estado de Mato Grosso
(Assinado eletronicamente)

Fabio Paulino Garcia
Secretário-Chefe da Casa Civil
(Assinado eletronicamente)

Protocolo 1674525

ATO DO GOVERNADOR**DIVERSOS****ATO N. 501/2025**

O **GOVERNADOR DO ESTADO DE MATO GROSSO E O COMANDANTE-GERAL DA POLÍCIA MILITAR DO ESTADO DE MATO GROSSO**, no uso de suas atribuições legais, e fundamentado no Art. 42, § 1º, da Constituição Federal e Art. 144, da Constituição Estadual, mais os Arts. 145, inciso I e 146, inciso I, todos da Lei Complementar nº 555, de 29 de dezembro de 2014 e as disposições da Lei Complementar nº 541, de 03 de julho de 2014, bem como o teor do Processo nº 2025.4.01842, da Mato Grosso Previdência e Proposta nº 867/2025, resolve **Transferir, Compulsoriamente, para a Inatividade, mediante Reserva Remunerada**, o (a) Sr (a). **DANIEL LIPI ALVARENGA**, portador (a) do RG nº 879379/PM/MT e do CPF nº 567.898.311-34, CORONEL LC 541/2014 N-003, contando

com tempo total de 31 Anos, 6 Meses e 21 Dias de contribuição, e, destes, 30 Anos e 16 Dias de efetivo serviço, contados até 13 de Março de 2025., lotado (a) no (a) POLICIA MILITAR DO ESTADO DE MATO GROSSO, município de CUIABA /MT.

Palácio Paiaguás, em Cuiabá - MT, 13 de Março de 2025.

Mauro Mendes
Governador do Estado
(Original Assinado)

Cel PM Claudio Fernando Carneiro Tinoco
Comandante - Geral da Polícia Militar
(Original Assinado)

Protocolo 1674481

ATO N. 502/2025

O **GOVERNADOR DO ESTADO DE MATO GROSSO E O COMANDANTE-GERAL DA POLÍCIA MILITAR DO ESTADO DE MATO GROSSO**, no uso de suas atribuições legais, e fundamentado no Art. 42, § 1º, da Constituição Federal e Art. 144, da Constituição Estadual, mais os Arts. 145, inciso I e 146, inciso I, todos da Lei Complementar nº 555, de 29 de dezembro de 2014 e as disposições da Lei Complementar nº 541, de 03 de julho de 2014, bem como o teor do Processo nº 2025.4.01843, da Mato Grosso Previdência e Proposta nº 866/2025, resolve **Transferir, Compulsoriamente, para a Inatividade, mediante Reserva Remunerada**, o (a) Sr (a). **FRANCYANNE SIQUEIRA CHAVES LACERDA**, portador (a) do RG nº 879381/PM/MT e do CPF nº 630.641.031-72, CORONEL LC 541/2014 N-003, contando com tempo total de 30 Anos, 4 Meses e 16 Dias de contribuição, e, destes, 30 Anos e 16 Dias de efetivo serviço, contados até 13 de Março de 2025., lotado (a) no (a) POLICIA MILITAR DO ESTADO DE MATO GROSSO, município de CUIABA /MT.

Palácio Paiaguás, em Cuiabá - MT, 13 de Março de 2025.

Mauro Mendes
Governador do Estado
(Original Assinado)

Cel PM Claudio Fernando Carneiro Tinoco
Comandante - Geral da Polícia Militar
(Original Assinado)

Protocolo 1674484

ATO N. 503/2025

O **GOVERNADOR DO ESTADO DE MATO GROSSO E O COMANDANTE-GERAL DA POLÍCIA MILITAR DO ESTADO DE MATO GROSSO**, no uso de suas atribuições legais, e fundamentado no Art. 42, § 1º, da Constituição Federal e Art. 144, da Constituição Estadual, mais os Arts. 145, inciso I e 146, inciso I, todos da Lei Complementar nº 555, de 29 de dezembro de 2014 e as disposições da Lei Complementar nº 541, de 03 de julho de 2014, bem como o teor do Processo nº 2025.4.01844, da Mato Grosso Previdência e Proposta nº 868/2025, resolve **Transferir, Compulsoriamente, para a Inatividade, mediante Reserva Remunerada**, o (a) Sr (a). **ANTONIO NIVALDO DE LARA FILHO**, portador (a) do RG nº 879378/PM/MT e do CPF nº 460.654.151-20, CORONEL LC 541/2014 N-003, contando com tempo total de 31 Anos, 5 Meses e 1 Dia de contribuição, e, destes, 30 Anos e 16 Dias de efetivo serviço, contados até 13 de Março de 2025., lotado (a) no (a) POLICIA MILITAR DO ESTADO DE MATO GROSSO, município de CUIABA /MT.

Palácio Paiaguás, em Cuiabá - MT, 13 de Março de 2025.

Mauro Mendes
Governador do Estado
(Original Assinado)

Cel PM Claudio Fernando Carneiro Tinoco
Comandante - Geral da Polícia Militar
(Original Assinado)

Protocolo 1674475

ATO N. 504/2025

O GOVERNADOR DO ESTADO DE MATO GROSSO E O COMANDANTE-GERAL DA POLÍCIA MILITAR DO ESTADO DE MATO GROSSO, no uso de suas atribuições legais, e fundamentado no Art. 42, § 1º, da Constituição Federal e Art. 144, da Constituição Estadual, mais os Arts. 145, inciso I e 146, inciso I, todos da Lei Complementar nº 555, de 29 de dezembro de 2014 e as disposições da Lei Complementar nº 541, de 03 de julho de 2014, bem como o teor do Processo nº 2025.4.01845, da Mato Grosso Previdência e Proposta nº 869/2025, resolve **Transferir, Compulsoriamente, para a Inatividade, mediante Reserva Remunerada**, o (a) Sr (a). **WESNEY DE CASTRO SODRE**, portador (a) do RG nº 879391/PM/MT e do CPF nº 616.318.091-72, CORONEL LC 541/2014 N-003, contando com tempo total de 30 Anos, 9 Meses e 21 Dias de contribuição, e, destes, 30 Anos e 16 Dias de efetivo serviço, contados até 13 de Março de 2025, lotado (a) no (a) POLICIA MILITAR DO ESTADO DE MATO GROSSO, município de CUIABA /MT.

Palácio Paiaguás, em Cuiabá - MT, 13 de Março de 2025.

Mauro Mendes
Governador do Estado
(Original Assinado)

Cel PM Claudio Fernando Carneiro Tinoco
Comandante - Geral da Polícia Militar
(Original Assinado)

Protocolo 1674479

ATO N. 505/2025

O GOVERNADOR DO ESTADO DE MATO GROSSO E O DIRETOR-PRESIDENTE DA MATO GROSSO PREVIDÊNCIA, no uso de suas atribuições legais e fundamentado no Art. 140-A, §1º, inciso III e §2º da Constituição Estadual, bem como artigo 6º, caput, da Emenda Constitucional nº 92, de 21.08/2020 c/c o Art. 20, incisos I, II, III e IV, §1º, §2º, inciso I e §3º, inciso I, todos da Emenda Constitucional Federal 103/2019, e ainda, o exposto no artigo 71, §3º da Lei Complementar 50/1998, redação dada pela LC 206/2004 e LC 314/2008, mais as disposições da Lei Complementar n. 50, de 01 de outubro de 1998 e suas alterações, com proventos calculados com base na última remuneração, bem como o teor do Processo nº 2025.4.01846, do Mato Grosso Previdência, resolve **Aposentar, Voluntariamente, por Tempo de Contribuição**, o (a) Sr (a). **SIRLEY LANGE**, portador (a) do RG nº 000761924/SSP/MS e do CPF nº 582.179.911-20, servidor (a) NOMEADO EFETIVO (a), no cargo de PROFESSOR EDUC. BASICA C-09, 30 horas semanais de trabalho, contando com 29 Anos, 8 Meses e 27 Dias de tempo de magistério, contados até 13 de Março de 2025., lotado (a) na SECRETARIA DE ESTADO DE EDUCACAO, no município de CUIABA/MT.

Palácio Paiaguás, em Cuiabá - MT, 13 de Março de 2025.

Mauro Mendes
Governador do Estado
(Original Assinado)

Elliton Oliveira de Souza
Diretor-Presidente da MTPREV
(Original Assinado)

Protocolo 1674492

ATO N. 506/2025

O GOVERNADOR DO ESTADO DE MATO GROSSO E O DIRETOR-PRESIDENTE DA MATO GROSSO PREVIDÊNCIA, no uso de suas atribuições legais e fundamentado no artigo 140-A, § 1º, inciso III e § 2º da Constituição Estadual de MT, bem como artigo 6º, caput, da Emenda Constitucional Estadual n. 92/20 e artigo 4º, incisos I a V, §§ 1º, 2º, 3º, 6º, inciso I e § 7º, inciso I da Emenda Constitucional Federal n. 103/19, mais as disposições da Lei Complementar n. 50, de 01 de outubro de 1998 e suas alterações, com proventos integrais, calculados com base na última remuneração, bem como o teor do Processo nº 2025.4.01847, da Mato Grosso Previdência, resolve **Aposentar, Voluntariamente, por Tempo de Contribuição**, o (a) Sr (a). **WALCIR GARCIA LEAL**, portador (a) do RG nº 09187278/SESP/MT e do CPF nº 017.097.578-92, servidor (a) NOMEADO EFETIVO (a), no cargo de APOIO ADM EDUC PROFISSIONALIZADO-30 B-09, 30 horas semanais de trabalho, contando com 36 Anos, 1 Mês e 11 Dias de tempo total de contribuição, contados até 13 de Março de 2025., lotado (a) na SECRETARIA DE ESTADO DE EDUCACAO, no município de CUIABA /MT.

Palácio Paiaguás, em Cuiabá - MT, 13 de Março de 2025.

Mauro Mendes
Governador do Estado
(Original Assinado)

Elliton Oliveira de Souza
Diretor-Presidente da MTPREV
(Original Assinado)

Protocolo 1674478

ATO N. 507/2025

O GOVERNADOR DO ESTADO DE MATO GROSSO E O DIRETOR-PRESIDENTE DA MATO GROSSO PREVIDÊNCIA, no uso de suas atribuições legais e fundamentado no artigo 140-A, § 1º, inciso III e § 2º da Constituição Estadual, bem como artigo 6º, caput, da Emenda Constitucional Estadual n. 92/20 c/c o artigo 20, incisos I, II, III e IV, §2º, inciso I e §3º, inciso I todas da Emenda Constitucional Federal n. 103/19, mais as disposições da Lei Complementar nº 441, de 24.10.2011, com aplicação da Lei nº 9538, de 26.05.2011, com proventos calculados com base na última remuneração, bem como o teor do Processo nº 2025.4.01848, do Mato Grosso Previdência, resolve **Aposentar, Voluntariamente, por Tempo de Contribuição**, o (a) Sr (a). **SUZANA BRAGE**, portador (a) do RG nº 2030279257/SSP/RS e do CPF nº 422.930.140-53, servidor (a) NOMEADO EFETIVO (a), no cargo de PROFIS TEC NIV SUPERIOR SERV SAUDE SUS D-009, 40 horas semanais de trabalho, contando com 32 Anos, 10 Meses e 16 Dias de tempo total de contribuição, contados até 13 de Março de 2025., lotado (a) na SECRETARIA DE ESTADO DE SAUDE, no município de CUIABA/MT.

Palácio Paiaguás, em Cuiabá - MT, 13 de Março de 2025.

Mauro Mendes
Governador do Estado
(Original Assinado)

Elliton Oliveira de Souza
Diretor-Presidente da MTPREV
(Original Assinado)

Protocolo 1674488

ATO N. 508/2025

O GOVERNADOR DO ESTADO DE MATO GROSSO E O DIRETOR-PRESIDENTE DA MATO GROSSO PREVIDÊNCIA, no uso de suas atribuições legais e fundamentado no artigo 140-A, § 1º, inciso III e § 2º da Constituição Estadual, bem como artigo 6º, caput, da Emenda Constitucional Estadual n. 92/20 c/c o artigo 20, incisos I, II, III e IV, §2º, inciso I e §3º, inciso I todas da Emenda Constitucional Federal n. 103/19, mais as disposições da Lei Complementar n. 50, de 01 de outubro de 1998 e suas alterações, com proventos calculados com base na última remuneração, bem como o teor do Processo nº 2025.4.01849, do Mato Grosso Previdência, resolve **Aposentar, Voluntariamente, por Tempo de Contribuição**, o (a) Sr (a). **ISABEL CORREA DA MOTA SILVA**, portador (a) do RG nº 754166/SSP/MT e do CPF nº 496.801.611-53, servidor (a) NOMEADO EFETIVO (a), no cargo de TEC ADM EDUC PROFISSIONALIZADO-30 C-12, 30 horas semanais de trabalho, contando com 35 Anos, 9 Meses e 12 Dias de tempo total de contribuição, contados até 13 de Março de 2025., lotado (a) na SECRETARIA DE ESTADO DE EDUCACAO, no município de CUIABA /MT.

Palácio Paiaguás, em Cuiabá - MT, 13 de Março de 2025.

Mauro Mendes
Governador do Estado
(Original Assinado)

Elliton Oliveira de Souza
Diretor-Presidente da MTPREV
(Original Assinado)

Protocolo 1674493

ATO N. 509/2025

O GOVERNADOR DO ESTADO DE MATO GROSSO E O DIRETOR-PRESIDENTE DA MATO GROSSO PREVIDÊNCIA, no uso de suas atribuições legais e fundamentado no artigo 140-A, § 1º, inciso III e § 2º da Constituição Estadual de MT, bem como artigo 6º, caput, da Emenda Constitucional Estadual n. 92/20 e artigo 4º, incisos I a V, §§ 1º, 2º, 3º, 6º, inciso I e § 7º, inciso I da Emenda Constitucional Federal n. 103/19, mais as disposições da Lei Complementar n. 50, de 01 de outubro de 1998 e suas alterações, com proventos integrais, calculados com base na última remuneração, bem como o teor do Processo nº 2025.4.01851, da Mato Grosso Previdência, resolve **Aposentar, Voluntariamente, por Tempo de Contribuição**, o (a) Sr (a). **JOSE RICARDO BATISTELLA**, portador (a) do RG nº 12765791/SESP/MT e do CPF nº 205.461.499-87, servidor (a) NOMEADO EFETIVO (a), no cargo de APOIO ADM EDUC PROFISSIONALIZADO-30 B-8, 30 horas semanais de trabalho, contando com 35 Anos, 7 Meses e 13 Dias de tempo total de contribuição, contados até 13 de Março de 2025., lotado (a) na SECRETARIA DE ESTADO DE EDUCACAO, no município de CUIABA /MT.

Palácio Paiaguás, em Cuiabá - MT, 13 de Março de 2025.

Mauro Mendes
Governador do Estado
(Original Assinado)

Elliton Oliveira de Souza
Diretor-Presidente da MTPREV
(Original Assinado)

Protocolo 1674486

ATO N. 510/2025

O GOVERNADOR DO ESTADO DE MATO GROSSO E O DIRETOR-PRESIDENTE DA MATO GROSSO PREVIDÊNCIA, no uso de suas atribuições legais e fundamentado no artigo 140-A, § 1º, inciso III e § 2º da Constituição Estadual de MT, bem como artigo 6º, caput, da Emenda Constitucional Estadual n. 92/20 e artigo 4º, incisos I a V, §§ 1º, 2º, 3º, 6º, inciso I e § 7º, inciso I da Emenda Constitucional Federal n. 103/19, mais as disposições da Lei Complementar n. 50, de 01 de outubro de 1998 e suas alterações, com proventos integrais, calculados com base na última remuneração, bem como o teor do Processo nº 2025.4.01852, da Mato Grosso Previdência, resolve **Aposentar, Voluntariamente, por Tempo de Contribuição**, o (a) Sr (a). **JOSE MIGUEL RODRIGUES**, portador (a) do RG nº 00893951/SESP/MT e do CPF nº 171.574.801-82, servidor (a) NOMEADO EFETIVO (a), no cargo de APOIO ADM EDUC PROFISSIONALIZADO-30 B-09, 30 horas semanais de trabalho, contando com 35 Anos, 2 Meses e 12 Dias de tempo total de contribuição, contados até 13 de Março de 2025., lotado (a) na SECRETARIA DE ESTADO DE EDUCACAO, no município de CUIABA /MT.

Palácio Paiaguás, em Cuiabá - MT, 13 de Março de 2025.

Mauro Mendes
Governador do Estado
(Original Assinado)

Elliton Oliveira de Souza
Diretor-Presidente da MTPREV
(Original Assinado)

Protocolo 1674489

ATO N. 511/2025

O GOVERNADOR DO ESTADO DE MATO GROSSO E O DIRETOR-PRESIDENTE DA MATO GROSSO PREVIDÊNCIA, no uso de suas atribuições legais e fundamentado no artigo 140-A, § 1º, inciso III e § 2º da Constituição Estadual de MT, bem como artigo 6º, caput, da Emenda Constitucional Estadual n. 92/20 e artigo 4º, incisos I a V, §§ 1º, 2º, 3º, 6º, inciso I e § 7º, inciso I da Emenda Constitucional Federal n. 103/19, mais as disposições da Lei Complementar n. 50, de 01 de outubro de 1998 e suas alterações, com proventos integrais, calculados com base na última remuneração, bem como o teor do Processo nº 2025.4.01856, da Mato Grosso Previdência, resolve **Aposentar, Voluntariamente, por Tempo de Contribuição**, o (a) Sr (a). **JOSE INOCENCIO DA SILVA**, portador (a) do RG nº 825070/SSP/MT e do CPF nº 361.989.431-00, servidor (a) NOMEADO EFETIVO (a), no cargo de APOIO ADM EDUC PROFISSIONALIZADO-30 B-12, 30 horas semanais de trabalho, contando com 36 Anos, 11 Meses e 10 Dias de tempo total de contribuição, contados até 13 de Março de 2025., lotado (a) na SECRETARIA DE ESTADO DE EDUCACAO, no município de CUIABA /MT.

Palácio Paiaguás, em Cuiabá - MT, 13 de Março de 2025.

Mauro Mendes
Governador do Estado
(Original Assinado)

Elliton Oliveira de Souza
Diretor-Presidente da MTPREV
(Original Assinado)

Protocolo 1674476

DESPACHO DO GOVERNADOR

PROCESSO Nº: SEMA-PRO-2024/13960
INTERESSADOS: SECRETARIA DE ESTADO DO MEIO AMBIENTE - SEMA; JRM CONSTRUÇÕES LTDA
ASSUNTO: EXTRATO DE DECISÃO EM RECURSO ADMINISTRATIVO

O GOVERNADOR DO ESTADO DE MATO GROSSO, no uso de suas atribuições legais, diante do recurso administrativo interposto pela pessoa jurídica **JRM Construções Ltda.** (CNPJ nº 15.962.780/0001-28), **RESOLVE:** 1. **ACOLHER** as recomendações da Procuradoria-Geral do Estado no Parecer nº 00222/2024/SGDMA/PGEMT; 2. **CONHECER e DAR PARCIAL PROVIMENTO** ao recurso administrativo hierárquico interposto pela empresa **JRM CONSTRUÇÕES LTDA.**, para **ANULAR A MULTA** aplicada por força da decisão com extrato publicado no DOE nº 28.816, de 28 de agosto de 2024, por ausência de culpa exclusiva da recorrente e desproporcionalidade da sanção e **APLICAR a PENA DE ADVERTÊNCIA**, nos termos da cláusula 17.2, inciso I, do Contrato nº 006-A/2023/SEMA, de forma a atender aos princípios da razoabilidade e da proporcionalidade,

sem descuidar do rigor na fiscalização do cumprimento contratual; e 3. **DETERMINAR** que se notifique a interessada e seus defensores, enviando-lhes o inteiro teor da decisão. Em seguida, cientifique-se a Secretaria de Estado de Meio Ambiente - SEMA para as providências cabíveis.

Cumpra-se.

Palácio Paiaguás, em Cuiabá, 13 de março de 2025.

MAURO MENDES
Governador do Estado

Protocolo 1674469

SECRETARIAS

SECRETARIA DE ESTADO DA CASA CIVIL

EXTRATO DO 1º TERMO ADITIVO AO CONTRATO Nº 011/2024/
CASACIVIL/MT

PROCESSO: CASACIVIL-PRO-2024/01172.02

CONTRATANTE: CASA CIVIL DO ESTADO DE MATO GROSSO. CNPJ: 56.086.162/0001-49

CONTRATADA: META EXTINTORES LTDA- EPP. CNPJ: 05.621.915/0001-38

OBJETO: Em conformidade com as motivações administrativas constantes no processo CASACIVIL-PRO-2024/01172.02, o presente termo tem como objeto prorrogar a vigência do contrato nº 011/2024/CCV pelo período de 12 (doze) meses, tendo como objeto contratual a contratação de serviços de manutenção e recarga de extintores e pintura de sinalização dos espaços, de natureza comum, para atender as demandas da Casa Civil e as unidades administrativas.

FUNDAMENTAÇÃO LEGAL: Fundamenta-se o presente aditivo no Parecer Referencial da Procuradoria Geral do Estado de Mato Grosso 2848/ CPPGE/2023, sob a OJN de nº 006/ CPPGE/2023, na Cláusula Quarta- Prazo de Vigência e Prorrogação do contrato, no art. 107 da Lei Federal nº 14.133/2021, nos artigos 289 e 290 do Decreto Estadual nº 1.525/2022 e suas alterações.

DOTAÇÃO ORÇAMENTÁRIA:

UNIDADE ORÇAMENTÁRIA: 04101

UNIDADE GESTORA: 0001/0014

PROJETO/ATIVIDADE: 2005/ 2007

FONTE: 1.500.0000 /1.501.0100

PROGRAMA: 036

NATUREZA DE DESPESA: 3.3.90.30.053 R\$ 4.362,95 / 3.3.90.39 R\$ 281,88 / 3.3.90.30.053 R\$ 2.109,45

VIGÊNCIA: Fica prorrogada a vigência do referido contrato pelo período de 12 (doze) meses, **com início em 29/03/2025 a 28/03/2026.**

VALOR TOTAL: Não haverá alteração no valor atual do contrato permanecendo o valor de R\$ 6.754,28 (seis mil, setecentos e cinquenta e quatro reais e vinte e oito centavos).

DA GARANTIA: A parte contratada deverá apresentar comprovante de renovação da garantia contratual para o novo período de vigência, conforme previsão contida na CLÁUSULA DÉCIMA - GARANTIA DE EXECUÇÃO do presente Contrato, especificamente no item 10.5, que estabelece que a apólice do seguro garantia deverá acompanhar as modificações referentes à vigência do contrato principal mediante a emissão do respectivo endosso pela seguradora.

RATIFICAÇÃO: Ficam mantidas e ratificadas, em seu inteiro teor, todas as demais Cláusulas e condições do Contrato originário, seus aditivos e apostilamentos, não modificadas por este Termo.

DATA DA ASSINATURA: 13/03/2025

ASSINAM: **ANILDO CESARIO CORREA** - CASA CIVIL DO ESTADO DE MATO GROSSO; **PRISCILA CONSANI DAS MERCES OLIVEIRA** - Representante da Empresa META EXTINTORES LTDA- EPP.

ANILDO CESÁRIO CORREA
SECRETÁRIO ADJUNTO DE ADMINISTRAÇÃO SISTÊMICA
CASA CIVIL/MT
(Original assinado)

Protocolo 1674285

SEPLAG

SECRETARIA DE ESTADO DE PLANEJAMENTO E GESTÃO

ATO ADMINISTRATIVO Nº 0704/SEPLAG/2025

A SECRETÁRIA ADJUNTA DE GESTÃO DE PESSOAS DA SECRETARIA DE ESTADO DE PLANEJAMENTO E GESTÃO, no uso de suas atribuições legais, considerando o disposto no art. 3º, inciso II, da Lei Complementar nº 239, de 28.12.2005; considerando a Portaria nº 084/2020/SEPLAG publicada no Diário Oficial do Estado de 17 de setembro de 2020; considerando o disposto na Lei nº 9.070, de 24 de dezembro de 2008, ALTERADA PELAS LEIS: Lei nº 10.041, de 03 de janeiro de 2014; Lei nº 10.147, de 03 de julho de 2014; Lei nº 10.389, de 15 de abril de 2016; Lei nº 11.114, de 27 de abril de 2020; considerando ainda a necessidade de retificação dos atos de progressão funcional, visando a Conformidade dos atos nos termos da MANIFESTAÇÃO TÉCNICA Nº 06688/2024/GCVF/SEPLAG juntada no **Processo nº INDEAMT-PRO-2023/14287** do(a) servidor(a) **LYS SUYENE BARCO HERNANDES SERAPHIM**, Matrícula nº. 79536/1, Cargo: Fiscal Estadual de Defesa Agropecuária e Florestal, C.H. 40h, lotado no Instituto de Defesa Agropecuária do Estado de Mato Grosso - INDEA, resolve:

Art. 1º RETIFICAR em partes, o Ato Administrativo nº 001/2006/SGP/SAD - DOE 23/01/2006, que concedeu Progressão Vertical, nível 03. **Onde se lê:** Lys Suyene Barco H. Seraphin, nível 03 a partir de 30/10/2004, **leia-se:** **Lys Suyene Barco Hernandes Seraphim, nível 03 a partir de 01/02/2003.**

Art. 2º RETIFICAR em partes, o Decreto nº 790 - DOE 25/06/2003, que concedeu Reenquadramento na Classe B, nível 02, a partir de 28/02/2003. **Onde se lê:** Lys Suyene Barco H. Seraphin, Classe B, nível 02, **leia-se:** **Lys Suyene Barco Hernandes Seraphim, Classe B, nível 03.**

Art. 3º RETIFICAR em partes, o Ato Administrativo nº 1715/SAD/2006 - DOE de 10/10/2006, que concedeu Progressão Vertical, nível 04. **Onde se lê:** Lys Suyene Barco H. Seraphin, nível 04, a partir de 17/05/2006, **leia-se:** **Lys Suyene Barco Hernandes Seraphim, nível 04, a partir de 01/02/2006.**

Art. 4º TORNAR SEM EFEITO o Ato Administrativo nº 2803/SAD/2012 - DOE 10/12/2012, p. 22, que retificou o Ato Administrativo nº 0098/SAD/2009. Motivo: Foi retificado o nível, porém, o Ato Adm. 0098/SAD/2012, trata-se somente do enquadramento no cargo.

Art. 5º RETIFICAR em partes, o Ato Administrativo nº 0098/SAD/2009 - DOE 15/01/2009, p.14 e 15, que concedeu Enquadramento Originário referente ao cargo, quanto ao nome da servidora. **Onde se lê:** Lys Suyene Barco Hernandes Seraphin, **leia-se:** **Lys Suyene Barco Hernandes Seraphim.**

Art. 6º TORNAR SEM EFEITO o Ato Administrativo nº 2805/SAD/2012 - DOE 10/12/2012, p. 23, que EXCLUIU o nome no servidor do Ato Administrativo nº 892/SAD/2009 - DOE 20/05/2009, que concedeu progressão vertical para o nível 05. Motivo: exclusão do nome, feita erroneamente.

Art. 7º RETIFICAR em partes, o Ato Administrativo nº 892/SAD/2009 - DOE 20/05/2009, p. 06 e 08, que concedeu a Progressão Vertical, nível 05. **Onde se lê:** Lys Suyene Barco H. Seraphin, nível 05 a partir de 24/03/2009, **leia-se:** **Lys Suyene Barco Hernandes Seraphim, nível 05 a partir de 01/02/2009.**

Art. 8º TORNAR SEM EFEITO o Ato Administrativo nº 2804/SAD/2012 - DOE 10/12/2012, p. 22, que retificou o Ato Administrativo nº 690/SAD/2012 - DOE 10/05/2012, que concedeu progressão vertical para o nível 06. Motivo: a data do efeito financeiro incorreto.

Art. 9º RETIFICAR em partes, o Ato Administrativo nº 690/SAD/2012 - DOE 10/05/2012, p.11 e 13, que concedeu Progressão Vertical, nível 06. **Onde se lê:** Lys Suyene Barco H. Seraphin, nível 06 a partir de 24/03/2012, **leia-se:** **Lys Suyene Barco Hernandes Seraphim, nível 06 a partir de 01/02/2012.**

Art. 10º RETIFICAR em partes, o Ato Administrativo nº 356/SEGES/2015 - DOE 04/03/2015, p. 12 e 13, que concedeu Progressão Vertical, nível 07. **Onde se lê:** Lys Suyene Barco H. Seraphin, nível 07 a partir de 01/01/2015, **leia-se:** **Lys Suyene Barco Hernandes Seraphim, nível 07 a partir de 01/02/2015.**

Art. 11º EXCLUIR o nome da servidora do Ato Administrativo nº 356/SEGES/2015 - DOE 23/03/2015, p. 05 e 07, que reproduziu o Ato Administrativo nº 356/SEGES/2015 - DOE 04/03/2015, p. 12 e 13.

Art. 12º RETIFICAR em partes, o Ato Administrativo nº 969/SEGES/2018 - DOE 18/07/2018, p.32, que concedeu Progressão Vertical, nível 08. **Onde se lê:** 01/01/2018, **leia-se:** **01/02/2018.**

Art. 13º RETIFICAR em partes, o Ato Administrativo/SEPLAG/01061/2021 - DOE 24/06/2021, p. 39 e 40, que concedeu Progressão Vertical, nível 09. **Onde se lê:** 01/01/2021, **leia-se:** **01/02/2021.**

Art. 14º RETIFICAR em partes, o Ato Administrativo/SEPLAG/01128/2024 - DOE 14/05/2024, p. 67 e 68, que concedeu Progressão Vertical, nível 10. **Onde se lê:** 01/01/2024, **leia-se:** **01/02/2024.**

Art. 15º Este Ato Administrativo entra em vigor na data de sua publicação.

Secretaria de Estado de Planejamento e Gestão, em Cuiabá, 07 de março de 2025.

Lidiane Patrícia Ferreira e Silva Leite
Secretária Adjunta de Gestão de Pessoas
SEPLAG/MT

Protocolo 1673658

ATO ADMINISTRATIVO Nº 0717/SEPLAG/2025

A Secretária Adjunta de Gestão de Pessoas da Secretaria de Estado de Planejamento e Gestão, no uso de suas atribuições legais, considerando o disposto no art. 3º, inciso II, da Lei Complementar nº 239, de 28.12.2005; considerando a Portaria nº 084/2020/SEPLAG publicada no Diário Oficial do Estado de 17 de setembro de 2020; considerando o disposto na Lei nº 8.269, de 29 de dezembro de 2004 revogada pela Lei Complementar nº 441, de 24 de outubro de 2011; considerando ainda a necessidade de retificação dos atos de progressão funcional, visando a Conformidade dos atos nos termos da Manifestação Técnica nº 02581/2024/GCVF/SEPLAG, juntada no **Processo nº SES-PRO-2023/37925** do(a) servidor(a) **IVONETE NUNES DE MATOS**, Matrícula nº. 95484/2- Cargo: Profissional de Apoio em Serviço de Saúde do SUS - 40H, lotada na Secretaria Estadual de Saúde - SES, resolve:

Art.1º EXCLUIR o nome da servidora no Ato Administrativo nº 291/SAD/2008 - DOE 18/02/2008, que concedeu progressão vertical, nível 02, em 01/12/2007. Motivo: a servidora requisitou aproveitamento de tempo.

Art.2º TORNAR SEM EFEITO o Ato Administrativo nº 980/SAD/2008 - DOE 05/06/2008, que concedeu progressão vertical no nível 03 em 01/12/2007. Motivo: é referente a enquadramento originário e não progressão vertical.

Art.3º TORNAR SEM EFEITO o Ato Administrativo nº 980/SAD/2008 - DOE 24/06/2008, que reproduziu o Ato Administrativo nº 980/SAD/2008 - DOE 24/06/2008, que concedeu progressão vertical no nível 03 em 01/12/2007. Motivo: é referente a enquadramento originário e não progressão vertical.

Art.4º CONCEDER Enquadramento Originário para o nível 03, a partir de 01/12/2007, conforme a Lei nº 8269/2004, art. 15, I, II e §1º. Motivo: Regularização somente para efeito funcional.

Art. 5º Este Ato Administrativo entra em vigor na data de sua publicação.
Secretaria de Estado de Planejamento e Gestão, em Cuiabá-MT, 10 de março de 2025.

LIDIANE PATRICIA FERREIRA E SILVA E LEITE
Secretária Adjunta de Gestão de Pessoas
SEPLAG/MT

Protocolo 1673659

ATO ADMINISTRATIVO Nº 0719/SEPLAG/2025

A SECRETÁRIA ADJUNTA DE GESTÃO DE PESSOAS, DA SECRETARIA DE ESTADO DE PLANEJAMENTO E GESTÃO, no uso de suas atribuições legais, considerando o disposto no art. 3º, inciso II, da Lei Complementar nº 239, de 28.12.2005; considerando a Portaria nº 084/2020/SEPLAG publicada no Diário Oficial do Estado de 17 de setembro de 2020; o disposto na Lei nº 9.688, de 28 de dezembro de 2011, ALTERADA PELAS LEIS: Lei nº 10.499, de 17 de janeiro de 2017; Lei nº 10.959 de 14 de outubro de 2019 e Lei Complementar nº 640, de 31 de outubro de 2019; considerando ainda a necessidade de retificação dos atos de progressão funcional, visando a Conformidade dos atos nos termos da Manifestação Técnica nº 05778/2024/GCVF/SEPLAG, juntada no **PROCESSO SESP-PRO-2024/12885** do(a) servidor(a) **MARCELO RODRIGUES DA COSTA**, Matrícula 114793/1, Cargo: POLICIAL PENAL, lotado na Secretaria de Estado de Segurança Pública - SESP, resolve:

Art.1º RETIFICAR em partes o Ato Administrativo Nº 0867/SAD/2010 - DOE 02/06/2010, que concedeu enquadramento nos termos da LC 389/2010, com produção de efeitos a partir de 31/03/2010. **Onde se lê:** Classe A-III a partir de 31/03/2010, **leia-se: Classe B a partir de 31/03/2010.**

Art.2º RETIFICAR em partes o Ato Administrativo Nº 1441/SAD/2012 Publicado no DOE 11/07/2012. Que concedeu progressão horizontal para Classe C com produção de efeitos a partir de 09/04/2012. **Onde se lê:** 09/04/2012, **leia-se: 31/03/2013.** Motivo: recontagem do interstício - Art. 11, LC 389/2010.

Art.3º RETIFICAR em partes o Ato Administrativo Nº 2417/SEGES/2017 Publicado no DOE 19/10/2017, que concedeu progressão horizontal para a Classe D com produção de efeitos a partir de 31/03/2018. **Onde se lê:** 09/04/2017, **leia-se: 31/03/2018.** Motivo: recontagem do interstício - Art. 11, LC 389/2010.

Art. 4º Este Ato Administrativo entra em vigor na data de sua publicação. Secretaria de Estado de Planejamento e Gestão, em Cuiabá-MT, 10 de março de 2025.

LIDIANE PATRICIA FERREIRA E SILVA E LEITE
Secretária Adjunta de Gestão de Pessoas
SEPLAG/MT

Protocolo 1673660

certame e mediante o deferimento da matrícula, deverão cursar o Curso de Formação de Soldados, a ser ofertado pela Escola Superior de Formação e Aperfeiçoamento de Praças”, bem como ao Edital de Publicação do Resultado Final e Homologação do Concurso Público nº 001/2022 ao Edital 003/2022-SEPLAG/SESP/MT, publicado no Diário Oficial do Estado, Edição Extra nº 28.386, de 02 de dezembro de 2022, e atualizações classificatórias por meio de Editais de Republicação do Resultado Final, sobretudo, do Edital nº 12/2025-SEPLAG/SESP/PM/MT ao Edital de Republicação do Resultado Final e Homologação do Concurso Público nº 003/2022-SEPLAG/SESP/MT, de 05 de janeiro de 2022, publicado no Diário Oficial do Estado nº 28.919, de 29 de janeiro de 2025, atualizado em lista única pela FUFMT.

Considerando que o Edital de Convocação nº 010/2025, publicado no Diário Oficial do Estado nº 28928 de 11 de fevereiro de 2025, pág. 73-77, torna sem efeito a convocação do candidato WILIAN MARQUES FERREIRA, sob protocolo de inscrição nº 4761, do tipo de vaga da ampla concorrência, de modo a retificar o seu chamamento constante do Edital de Convocação nº 009/2024 - Retificado no Diário Oficial do Estado nº 28891, de 16 de dezembro de 2024 - Edição Extra nº 02 - p. 01-10, uma vez que este optou pela sua reclassificação para o final da lista de classificados (final de fila), instruído nos termos do processo PM-PRO-2023/07238 (SIGADOC);

Considerando que o expediente PM-CAP-2025/18358 (SIGADOC) relaciona os candidatos convocados através do Edital de Convocação nº 009/2024 - Retificado e Edital de Convocação nº 010/2025, que não compareceram para entrega de documentos entre os dias 10 e 14 de fevereiro de 2025;

Posto isso, tornam pública:

01. A convocação de **23 (vinte e três) candidatos** classificados do cadastro de reserva para o cargo efetivo de Aluno a Soldado da Polícia Militar do Estado de Mato Grosso, sendo **14 (quatorze) do sexo masculino** do tipo de vaga **Ampla Concorrência**, **08 (oito) do sexo feminino** do tipo de vaga **Ampla Concorrência** e **01 (um) do sexo masculino** do tipo de vaga **Pessoa Preta ou Parda (PPP)**, conforme **Anexo III** deste Edital de Convocação, para entrega de documentos a fim de análise de deferimento ou indeferimento de matrícula no Curso de Formação de Soldados e inclusão na Polícia Militar do Estado de Mato Grosso (PMMT) na condição de Aluno a Soldado, de acordo com o Edital de Abertura nº 003/2022-SEPLAG/SESP/MT, de 05 de janeiro de 2022, publicado na Edição Extra do Diário Oficial do Estado nº 28.157, de 05 de janeiro de 2022, e retificações, bem como do Edital nº 12/2025-SEPLAG/SESP/PM/MT ao Edital de Republicação do Resultado Final e Homologação do Concurso Público nº 003/2022-SEPLAG/SESP/MT, de 05 de janeiro de 2022, publicado no Diário Oficial do Estado nº 28.919, de 29 de janeiro de 2025, pág. 16-66;

02. A decisão constante da Ação Direta de Inconstitucionalidade 7.487 MATO GROSSO - ADI 7487 em que, para efeito de aplicação, fora observada recomendação da Procuradoria Geral do Estado - PGE/MT, nos termos do Parecer Jurídico nº 00388/2024/SGPG/PGEMT, constante do processo nº SESP-PRO-2024/16512 (SIGADOC), fls. 191-209;

04. O Concurso em questão, regido pelo Edital nº 003/2022-SEPLAG/SESP/MT, foi prorrogado por mais 02 (dois) anos, até a data de 02 de dezembro de 2026, assim, já estando em sua segunda validade, não poderá mais ser prorrogado (DOE nº 28.874, de 21 de novembro de 2024, p. 26);

05. O ingresso do candidato na PMMT será materializado precariamente por ato de inclusão na condição de Aluno a Soldado da Polícia Militar, após matrícula no Curso de Formação de Soldados da PMMT, e somente será aperfeiçoado com a declaração de Soldado da PMMT, conforme art. 10, § 2º da Lei Complementar nº 408, de 01 de julho de 2010 c/c art. 10, § 1º da Lei Complementar n. 555, de 29 de dezembro de 2014;

06. Os candidatos convocados deverão comparecer na data e horário estabelecido no **Anexo I** deste Edital, na Escola Superior de Formação e Aperfeiçoamento de Praças - ESFAP, sito na Rodovia Helder Cândia Km 2, bairro Lírio do vale, Cuiabá-MT, para entrega dos documentos relacionados no **Anexo II** e, condicionado à autorização da ESFAP/PMMT, inspeção de saúde na Diretoria de Saúde/Ambulatório Central da PM - DSAU/PMMT, sito na Av. Hélio Ribeiro, n. 1.400 - Bairro: Paiaguás (ao lado do DETRAN-MT) - CUIABÁ/MT, a fim de análise de deferimento ou indeferimento da matrícula no Curso de Formação de Soldado e inclusão precária na PMMT na condição de Aluno Soldado PM;

ESTADO DE MATO GROSSO
SECRETARIA DE ESTADO DE PLANEJAMENTO E GESTÃO
SECRETARIA DE ESTADO DE SEGURANÇA PÚBLICA
POLÍCIA MILITAR DO ESTADO DE MATO GROSSO
CONCURSO PÚBLICO PARA FORMAÇÃO DE CADASTRO DE
RESERVA PARA O CARGO DE ALUNO-A-SOLDADO DA POLÍCIA
MILITAR

EDITAL DE CONVOCAÇÃO Nº 011/2025 DE CANDIDATOS CLASSIFICADOS NO CONCURSO PÚBLICO PARA FORMAÇÃO DE CADASTRO DE RESERVA PARA O CARGO EFETIVO DE ALUNO A SOLDADO DA POLÍCIA MILITAR DO ESTADO DE MATO GROSSO, REGULADO PELO EDITAL DE ABERTURA Nº 003/2022-SEPLAG/SESP/MT, DE 05 DE JANEIRO DE 2022, PUBLICADO NO DIÁRIO OFICIAL DO ESTADO DE MATO GROSSO (EDIÇÃO EXTRA) Nº 28.157, DE 05 DE JANEIRO DE 2022.

O SECRETÁRIO DE ESTADO DE PLANEJAMENTO E GESTÃO, o SECRETÁRIO DE ESTADO DE SEGURANÇA PÚBLICA e o COMANDANTE-GERAL DA POLÍCIA MILITAR DO ESTADO DE MATO GROSSO, no uso de suas atribuições legais e em cumprimento das normas previstas no artigo 37, incisos I e II e no artigo 42 da Constituição Federal, de 05 de outubro de 1988, no Decreto Estadual nº 5.356, de 25 de outubro de 2002, na Lei Complementar nº 555, de 29 de dezembro de 2014, Lei Complementar nº 408, de 01 de julho de 2010, bem como ao estabelecido no **Edital de Abertura nº 003/2022-SEPLAG/SESP/MT, de 05 de janeiro de 2022**, publicado na edição extra do Diário Oficial do Estado de Mato Grosso nº 28.157, de 05 de janeiro de 2022, e retificações publicadas no endereço eletrônico www.concursos.ufmt.br, sobretudo, Edital de publicação de alterações de dispositivos do Edital principal e de Retificação nº 004/2022 ao Edital nº 003/2022-SEPLAG/SESP/MT, de 05 de janeiro de 2022, conforme publicação em Edição Extra nº 02 do Diário Oficial do Estado nº 28.235, de 03 de maio de 2022, que, em síntese, por meio de seu item nº 3, alterou o item 2.4, que passou a vigorar com a seguinte redação: "Os candidatos convocados, após a homologação do

07. O candidato convocado **deverá observar as normas e orientações** constantes dos anexos deste Edital de Convocação; e

08. O Comandante da ESFAP/PMMT deverá providenciar o encaminhamento de cópia da ata de matrícula para a Diretoria de Gestão de Pessoas da PMMT, informando se o candidato preenche ou não os critérios para deferimento da matrícula, nos termos da Lei Complementar nº 408, de 01 de julho de 2010 e Lei Complementar nº 555, de 29 de dezembro de 2014, juntamente com o respectivo comprovante de publicação da ata de matrícula, para subsidiar a portaria de inclusão na PMMT.

Cuiabá-MT, 12 de março de 2025.

(Assinado Digitalmente)

BASÍLIO BEZERRA GUIMARÃES DOS SANTOS
SECRETÁRIO DE ESTADO DE PLANEJAMENTO E GESTÃO

(Assinado Digitalmente)

CESAR AUGUSTO DE CAMARGO ROVERI - CEL PM
SECRETÁRIO DE ESTADO DE SEGURANÇA PÚBLICA

(Assinado Digitalmente)

CLAUDIO FERNANDO CARNEIRO TINOCO - CEL PM
COMANDANTE-GERAL DA PMMT

ANEXO I - DATA E HORA PARA ENTREGA DE DOCUMENTOS E INSPEÇÃO DE SAÚDE

DATA	PERÍODO	CONVOCADOS
Até 05 (cinco) dias úteis a contar da data da publicação deste Edital no DOE.	MATUTINO - Das 7h às 13h	TODOS OS CONVOCADOS - Na ESFAP - Cuiabá/MT
Condicionado a agendamento autorizado pelo Comandante da ESFAP.	MATUTINO - Das 7h às 13h	TODOS OS CONVOCADOS - Na DSAU/PMMT - Cuiabá/MT

ANEXO II - RELAÇÃO DA DOCUMENTAÇÃO EXIGIDA PARA DEFERIMENTO DE MATRÍCULA NO CURSO DE FORMAÇÃO DE SOLDADO E INCLUSÃO PRECÁRIA NA PMMT. APRESENTAÇÃO DEVERÁ SER POR MEIO DE DOCUMENTO EM ORIGINAL E CÓPIA FÍSICA (A cópia deve ser legível e individualizada por documento).

1 - Registro Geral (RG) - Cópia legível: frente e verso na mesma face da folha (folha A4);
2 - Cadastro de Pessoas Físicas (CPF) - Cópia legível (folha A4);
3 - Dados pessoais completos, incluindo a posição classificatória do candidato na homologação do resultado final do concurso, assinada pelo candidato, conforme modelo no anexo IV - Em face única (folha A4);
4 - Declaração de não-acumulação ilegal de cargo e emprego público, assinada pelo candidato, conforme modelo no anexo V - Em face única (folha A4);
5 - Declaração de bens e valores mediante formulário preenchido e assinado pelo candidato, conforme modelo no anexo VI , sendo facultado a entrega de cópia assinada da última declaração anual de bens e valores apresentada à Receita Federal do Brasil para fins de Imposto de Renda da Pessoa Física, nos termos da Instrução Normativa nº 01 do Decreto nº 4.487, de 18 de junho de 2002. (D.O.E n. 4.487 de 15/08/2002) - Utilizar apenas um lado por folha A4;
6 - Certidão de quitação eleitoral expedida pela Justiça Eleitoral - Em face única (folha A4) - Atualizada;
7 - Certificado de Dispensa de Incorporação ou Certificado de Reservista das Forças Armadas, ou outro documento oficial que comprove a quitação com o serviço militar obrigatório, para os candidatos do sexo masculino - Cópia individual legível com frente e verso em face única (folha A4);
8 - Atestado médico: físico e mental (atestado médico mental deverá ser expedido por médico psiquiatra com RQE e o físico por cardiologista com RQE), ambos específicos para ingresso, indicando se o candidato está apto ou não para o desempenho das atribuições no cargo de Aluno-a-Soldado da PMMT; Observação: Além dos exames médicos apresentados na fase do certame e exigidos por este edital, caso os médicos solicitem, o candidato deverá, em conjunto ou isoladamente: I - Repetir os exames médicos já apresentados; II - Submeter-se a outros exames ainda que não expressamente especificados no certame; III - Apresentar laudo avaliativo de médico especialista. (O nome e o RG ou CPF do candidato deverão constar nos atestados). Entregar os originais com cópias legíveis;
9 - Exame de sangue Beta HCG, para as candidatas do sexo feminino realizado com até 10 dias de antecedência do Exame de Saúde;

10 - Exames médicos realizados com até 60 dias de antecedência do Exame de Saúde: 10.1. Teste Ergométrico com laudo; 10.2. Toxicológico de cabelo, tipo larga janela de detecção de 90 dias: para maconha, cocaína, heroína e anfetaminas;; 10.3. Raio X do Tórax com laudo; 10.4. Hemograma Completo; 10.5. Fator Rh e grupo sanguíneo; 10.6. Glicemia em Jejum; 10.7. Creatinina; 10.8. Ureia; 10.9. Anti-HIV; 10.10. HbsAg; 10.11. Anti-HCV; 10.12. VDRL.

10.13 Audiometrias (com laudo, emitido por Fonoaudiólogo e/ou Otorrinolaringologista); 10.14 Avaliações oftalmológica com laudo, objetivando verificar: Acuidade Visual sem correção, acuidade visual com correção, tonometria, biomicroscopia, fundoscopia, motricidade ocular e senso cromático;

11 - Formulários de Antecedentes Ocupacionais e de Saúde - Conforme modelo no **anexo VII** - Entregar original, com cópia legível

Observação I: Os atestados, exames médicos e formulários relacionados nos itens 8, 9, 10 e 11 deverão ser entregues em original para a equipe da Diretoria de Saúde da PMMT (DSAU/PMMT), na ocasião da inspeção de saúde de ingresso (matrícula/inclusão) na PMMT;

Observação II: Serão aceitos exames e laudos médicos emitidos no prazo de até 60 (sessenta) dias, contados a partir da data de emissão dos documentos.

12 - Título de eleitor - Cópia legível: frente e verso na mesma face da folha (folha A4);

13 - **Diploma** de conclusão de curso de nível superior (bacharelado, licenciatura ou tecnólogo) de qualquer área de conhecimento e **histórico escolar com data de colação de grau**, comprovados mediante apresentação de original e cópia autenticada, que comprove possuir a graduação de nível superior exigida pelo art. 11, inciso XIII da Lei Complementar nº 555/2014.

a. O diploma deve ser acompanhado do respectivo histórico escolar com data da colação de grau e possuir os dados obrigatórios, nos termos da legislação específica;

b. No caso do diploma não possuir o CNPJ da instituição de ensino ou o nome completo do candidato estiver diverso do que consta no documento de identificação, o candidato deverá apresentar as respectivas informações:

I - CNPJ: declaração da entidade expedidora, contendo o seu CNPJ ou Comprovante de Inscrição e de Situação Cadastral emitida no site da Receita Federal do Brasil;
II - Nome completo do candidato diferente do que consta no diploma: documento comprobatório que justifique a divergência no nome, tais como certidão de nascimento ou casamento atualizada, ou averbação de divórcio.

c. Na impossibilidade de apresentação do diploma original, por pendência de expedição ou registro, poderá ser suprida a ausência provisoriamente com a apresentação de atestado ou declaração, acompanhado do histórico escolar e conteúdo programático, contendo data da colação de grau, expedidos pela instituição de ensino responsável pelo curso, devendo constar no atestado ou declaração os seguintes requisitos obrigatórios:

I - nome do estabelecimento, órgão ou entidade responsável pela promoção do curso e CNPJ;
II - nome completo do candidato convocado;
III - nome do curso;
IV - data de início e término (período de realização);
V - carga horária do curso;
VI - portaria de reconhecimento do curso, constando o número e data da publicação no Diário Oficial do Estado ou no Diário Oficial da União;
VII - assinatura do responsável pela expedição do atestado;
VIII - data e local de expedição do atestado.

d. O documento a que se refere o item c somente será aceito com a validade de 01 (um) ano a contar da data de colação de grau, bem como deverá conter a informação de que o diploma já se encontra em fase de registro e expedição;

e. O candidato deverá entregar o diploma na EsFAP como requisito para a formação no curso, sob pena de desligamento mediante procedimento próprio pela EsFAP.

14 - Carteira Nacional de Habilitação - CNH válida. Cópia legível: frente e verso na mesma face da folha (folha A4);

15 - Comprovante de endereço atual no nome do candidato ou declaração de residência assinada, conforme modelo no **anexo VIII**. Cópia legível: frente e verso na mesma face da folha (folha A4);

16 - Carteira de trabalho - Cópia legível: frente e verso na mesma face da folha (folha A4);

17 - Declaração referente a não haver sofrido ou estar cumprindo, no exercício profissional ou de qualquer função pública, penalidade disciplinar de suspensão ou demissão, aplicada por qualquer órgão público e/ou entidade da esfera federal, estadual e/ou municipal, conforme modelo no **anexo IX**. Em face única (folha A4);

18 - Declaração de vacância do cargo/função/emprego público inacumulável anterior ocupado a contar da inclusão na PMMT, ou exoneração do cargo/função/emprego público inacumulável anterior ocupado, ou protocolo do pedido, em todos os casos quando couber;

19 - Certidão negativa criminal da Justiça Federal de 1º e 2º grau, dos lugares onde tenha residido nos últimos 05 (cinco) anos - Atualizada;

20 - Certidão negativa criminal da Justiça Estadual, de 1º e 2º grau, dos lugares onde tenha residido nos últimos 05 (cinco) anos - Atualizada;

21 - Comprovante de inscrição PIS/PASEP - Cópia legível: frente e verso na mesma face da folha (folha A4);

22 - Certidão de Casamento ou Sentença/Declaratória de União Estável - Cópia em face única e em folha A4 - Atualizada;

23 - Certidão de Nascimento dos dependentes - Cópia em face única e em folha A4;

24 - Certidão Negativa de Sócio/Administrador de Empresa - Junta Comercial do Estado de Mato Grosso - JUCEMAT - Atualizada;
25 - Certidão de Vínculo Funcional Municipal do município de residência do candidato - Atualizada;
26 - 01 (uma) Foto recente 3x4 - foto de frente, fundo branco, cabeça descoberta - colada em papel A4 conforme indicado no anexo XI ;
27 - Termo de anuência de conferência de documentos e exames laboratoriais entregues pelo candidato, conforme modelo no anexo X . Em face única e em folha A4;
28 - Comprovante de Regularidade da Qualificação Cadastral, sem divergência, emitido no portal do eSocial;
29 - Eventuais documentações/declarações complementares poderão ser exigidas no momento da apresentação por ocasião desta convocação; e
30 - O candidato que não se apresentar tempestivamente conforme regras informadas neste Edital de Convocação, será considerado como desistente.

ANEXO III - DO EDITAL DE CONVOCAÇÃO Nº 011/2025 DE CANDIDATOS REFERENTE AO CONCURSO PÚBLICO PARA FORMAÇÃO DE CADASTRO DE RESERVA PARA O CARGO EFETIVO DE ALUNO-A-SOLDADO DA POLÍCIA MILITAR DO ESTADO DE MATO GROSSO, REFERENTE AO EDITAL DE ABERTURA Nº 003/2022-SEPLAG/SESP/MT, DE 05 DE JANEIRO DE 2022, PUBLICADO NO DIÁRIO OFICIAL DO ESTADO DE MATO GROSSO Nº 28.157, DE 05 DE JANEIRO DE 2022.

CARGO: ALUNO-A- SOLDADO DA POLÍCIA MILITAR TIPO DE VAGA: AMPLA CONCORRÊNCIA LEGENDA: CL: Classificação; PF: Pontuação Final; (*) Sub Judice						
ORD.	CL.	PROT.	NOME	DOC.IDENT.	NASC.	PF
1	662	287	DIONE TAVARES OLIVEIRA	21****68-SSP/MT	**/**/1992	65,00
2	663	9145	FABRÍCIO FERREIRA DUARTE DE SOUZA	24****21-SSPMT/MT	**/**/1993	65,00
3	664	1678	TAISLAINE SANTANA OELKE	20****26-SSP/MT	**/**/1995	65,00
4	665	1608	MAXSUEL DE SOUZA SILVESTRE	26****24-SSPMT/MT	**/**/1998	65,00
5	666	24183	PAULO HENRIQUE ROCHA BARBOSA	15****06-SSP/MT	**/**/1986	65,00
6	667	12763	RODOLFO DUARTE DA SILVA	22****14-SSP/MT	**/**/1994	65,00
7	668	4856	GABRIEL MACHADO DE LIMA	25****25-SSPMT/MT	**/**/1996	65,00
8	669	6375	MARYNNA DE AGUIAR DALTRO TAQUES	26****69-SSP/MT	**/**/1996	65,00
9	670	296	VITOR CASTELO BRANCO ALMEIDA	15****06-SESP/MT	**/**/1986	65,00
10	671	18756	LARISSA MAGALHÃES THIESEN	13****56-SSP/MT	**/**/1989	65,00
11	673	16571	LUIZ GABRIEL DA SILVA AMORIM	24****10-SSP/MT	**/**/1998	65,00
12	674	16878	GABRIEL DOS SANTOS LOURES	30****7-8 SESP/MT	**/**/2000	65,00
13	675	170	GUILHERME ROOS	22****85-SSP/MT	**/**/1994	64,00
14	676	15437	AIRTON PEREIRA MESQUITA	18****43-SSP/MT	**/**/1987	64,00

15	677	18018	MAYCON DOUGLAS DIAS VASCO	33****22-SESP/DF	**/**/1997	64,00
16	679	6035	JOÃO CONRADO BUENO DO NASCIMENTO	12****19-SSP/MT	**/**/1991	64,00
17	681	23000	LUCAS GABRIEL PEREIRA DE TOLEDO	60****35-SSP/GO/GO	**/**/1996	64,00
18	685	24442	JAYANE LEDNA ALMEIDA DE OLIVEIRA	20****06-SSP/MT	**/**/1991	64,00
19	689	1168	NATHALYA PEREIRA DE SOUSA	30****66-SSP/MT	**/**/1997	64,00
20	690	19338	ADRIELLY CASSIA BORDIN DA SILVA LOPES DE OLIVEIRA	19****49-SESP/MT	**/**/1988	64,00
21	691	2015	DAYANE ARAUJO DE ALMEIDA	19****43-SSP/MT	**/**/1990	64,00
22	693	15156	CHEYLA JORDANIA SOARES DOS SANTOS SILVA	22****93-SSP/MT	**/**/1994	64,00
CARGO: ALUNO-A- SOLDADO DA POLÍCIA MILITAR-NEGRO TIPO DE VAGA: RESERVADA PARA NEGROS (PPP) LEGENDA: CL: Classificação; PF: Pontuação Final; (*) Sub Judice						
ORD.	CL.	PROT.	NOME	DOC. IDENT.	NASC.	PF
1	226	18273	MATHEUS VIANA RODRIGUES	32****58-SSP/MT	**/**/2003	58,00

ANEXO IV - DADOS PESSOAIS

NOME:	
PROTOCOLO (INSCRIÇÃO NO CERTAME) Nº:	CLASSIFICAÇÃO NO CERTAME:
TIPO DE VAGA:	
CPF:	
DATA DE NASCIMENTO:	
ESTADO CIVIL:	
SEXO:	COR:
GRUPO SANGUÍNEO:	
NOME DO PAI:	
NOME DA MÃE:	
ESCOLARIDADE / NOME DO CURSO:	
DATA DA COLAÇÃO DE GRAU:	
NOME DO ESTABELECIMENTO, ÓRGÃO OU ENTIDADE RESPONSÁVEL PELA PROMOÇÃO DO CURSO E CNPJ:	
DATA DE INÍCIO E TÉRMINO DO PERÍODO DE REALIZAÇÃO DO CURSO: ____/____/____ à ____/____/____	
PORTARIA DE RECONHECIMENTO DO CURSO, CONSTANDO O NÚMERO E DATA DA PUBLICAÇÃO NO DIÁRIO OFICIAL DE ESTADO OU DIÁRIO OFICIAL DA UNIÃO:	
NACIONALIDADE:	
NACIONALIDADE:	
ANO DO PRIMEIRO EMPREGO:	UF DO EMPREGO ANTERIOR:
REGISTRO GERAL (RG) Nº:	ÓRGÃO EXPED.:
DATA DA EXP.:	UF:
TÍTULO DE ELEITOR Nº:	ZONA:
O:	SESSÃ
CNH Nº:	CATEGORIA:
E:	VALIDAD
CARTEIRA DE TRABALHO (se houver) Nº:	SÉRIE
:	UF:

DOC. MILITAR N°: O: _____ UF: _____	SERIE: _____	ÓRGÃO: _____
CERTIDÃO DE CASAMENTO N°: : _____ FOLHA: _____	LIVRO: _____	
CERTIDÃO DE NASCIMENTO (DEPENDENTES) N°: : _____ FOLHAS: _____	LIVRO: _____	
CERTIDÃO DE NASCIMENTO (DEPENDENTES) N°: : _____ FOLHAS: _____	LIVRO: _____	
ENDEREÇO (logradouro/rua/av./n.º/complemento/bairro/cidade/UF): _____		
Cep: _____		
TELEFONE: _____		CELULAR: _____
E-MAIL: _____		
PIS/PASEP: _____		
DADOS BANCÁRIOS (BANCO DO BRASIL S/A) - AG. : _____ C/C.: _____		

Declaro ainda, estar ciente de que a não veracidade das informações prestadas poderá acarretar em responsabilização civil, penal e administrativa.

Local e data: _____, _____ de _____ de _____.

Declarante

ANEXO V - DECLARAÇÃO DE NÃO-ACUMULAÇÃO ILEGAL DE CARGO E EMPREGO PÚBLICO

Eu, _____, infra-assinado, portador (a) da cédula de identidade, RG. N°: _____, órgão expedidor/UF: _____, inscrito (a) no CPF sob o N°: _____, **DECLARO** para todos os efeitos legais, sobretudo, a contar da matrícula no Curso de Formação de Soldado e inclusão precária na Polícia Militar do Estado de Mato Grosso e sob pena de responsabilidade civil, penal e administrativa, nos termos da legislação vigente que **NÃO OCUPO OU RECEBO** proventos de aposentadoria; **QUE NÃO EXERÇO** atividades remuneradas em cargo, função ou emprego público na Administração Pública, bem como declaro que não me enquadro em nenhum caso de **ACUMULAÇÃO ILEGAL DE CARGO E EMPREGO PÚBLICO, com fulcro no art. 37, inciso XVI e XVII c/c com o art. 42, § 3º ambos da Constituição Federal**. Por ser a mais fiel expressão da verdade, firmo a presente **DECLARAÇÃO**.

Local e data: _____, _____ de _____ de _____.

Declarante

ANEXO VI - DECLARAÇÃO DE BENS E VALORES

Eu, _____, infra-assinado (a), brasileiro (a), estado civil: _____ portador (a) do RG n°: _____, órgão expedidor/UF: _____, inscrito (a) no CPF sob o n°: _____, **DECLARO** para o fim específico de matrícula no Curso de Formação de Soldado e inclusão precária na Polícia Militar do Estado de Mato Grosso, **NA CONDIÇÃO DE ALUNO-A-SOLDADO PM**, que os bens patrimoniais gravados em meu nome, do meu cônjuge e de meus dependentes, sintetizam-se da seguinte forma:

1) Imóveis Urbanos (identificação/valor atual):

2) Imóveis Rurais (identificação / valor atual): _____

3) Veículo e Maquinas (identificação/valor atual): _____

4) Outros (identificação/valor atual): _____

Declaro ainda ter ciência de que a não veracidade das informações prestadas poderá acarretar em responsabilização civil, penal e administrativa. Por ser a mais fiel expressão da verdade, firmo a presente **DECLARAÇÃO**.

Local e data: _____, _____ de _____ de _____.

Declarante

ANEXO VII - FORMULÁRIO DE ANTECEDENTES OCUPACIONAIS E DE SAÚDE

ANAMNESE - Marque SIM ou NÃO no quesito que você já vivenciou ou vivencia:

Situações	Sim	Não	Situações	Sim	Não	Situações	Sim	Não
Doença do Coração			Doença do fígado			Teve grande ganho de peso		
Hipertensão Arterial (Pressão Alta)			Problemas de intestino			Dor de cabeça frequente (enxaqueca)		
Palpitação e Pressão no Peito			Diarreia frequente			Pancada ou fratura cabeça		
Falta de Ar (Dispneia)			Doença da vesícula			Reumatismo		
Asma			Parasitose intestinal (vermes)			Fratura ou doença dos ossos		
Tosse Crônica			Hemorroidas			Doença das articulações		
Bronquite			Debilidade ou fadiga			Doença da coluna		
Pneumonia			Doença dos rins			Dor lombar		
Tuberculose			Cálculo renal			Dor nos pés ou nas pernas		
Doença do ouvido			Hérnia			Dor nos braços ou ombros		
Doença do nariz			Problema de visão			Dor nas mãos ou punhos		
Rouquidão ou perda de voz			Catarata			Dor no quadril ou joelhos		
Doença da garganta			Glaucoma			Pode executar tarefas pesadas		
Sinusite			Doença de pele			Sarampo		
Doença do esôfago			Abcesso ou tumores			Catapora		
Refluxo gastroesofágico (doença do refluxo)			Doença da tireoide			Doença venérea		
Gastrite			Diabetes			Doença dos nervos		
Úlcera			Teve grande perda de peso			Tem varizes		
Câncer			Tomou as três doses da vacina da hepatite?			Foi operado alguma vez ou recomendado operar?		
Do quê?			Tomou as três doses da vacina antitetânica Nos últimos 10 anos?			O quê?		
Alergia			Tomou outras vacinas?			Esteve doente devido ao trabalho?		
Do quê?			Qual?			Por quê?		
Intoxicação			Ingressou no serviço público em vaga reservada para candidato portador de deficiência?			Fez ou faz uso de drogas?		
Do quê?			Por quê?			Qual droga?		

Ansiedade		Teve ou tem outras doenças que não estão indicadas acima?		Qual a quantidade?
Depressão		O quê?		Quantas vezes por semana?
Outro problema de Saúde Mental?		Esteve internado alguma vez em hospital ou sanatório?		Suas condições físicas atuais impedem algum trabalho específico?
O quê?		Por quê?		O quê?
Fumou ou fuma?		Você já tirou alguma licença médica?		Toca algum instrumento musical?
Quantas cigarros por dia?		Por quê?		O quê?
Durante quanto tempo?		Suas condições de saúde atuais promovem alguma limitação para o trabalho?		Quantas horas por dia?
Você bebe?		O quê?		Pratica alguma atividade física?
Alguma vez sentiu que devia diminuir a quantidade de bebida?		Desenvolve atividades manuais (tricô, pintura, artesanato)?		Qual modalidade?
As pessoas o aborrecem porque criticam seu modo de beber?		O quê?		Quantas vezes na semana?
Você se sente culpado pela maneira como bebe?		Quantas vezes por semana desempenha essas atividades?		Tem alguma atividade de lazer?
Você costuma beber de manhã para diminuir o nervosismo ou ressaca?				O quê?

ANTECEDENTES FAMILIARES - Seus familiares diretos (pai, mãe, irmãos e avós), mesmo falecidos, têm ou tiveram alguma das doenças abaixo?

Doenças	Sim	Não	Grau de Parentesco	Doenças	Sim	Não	Grau de Parentesco
Você tem algum problema familiar?							
Algum familiar com doença do coração?				Algum familiar com doença do sangue?			
Algum familiar com distúrbios psíquicos?				Algum familiar com diabetes?			
Algum familiar com epilepsia?				Algum familiar com asma?			
Algum familiar com alergias?				Algum familiar com pressão alta?			
Algum familiar com tuberculose?				Algum familiar com câncer?			

ANTECEDENTES OCUPACIONAIS:

Marque Sim ou Não	Sim	Não
Executa ou executou tarefas perigosas ou insalubres?		
O quê?		
Você usa (ou) equipamento de proteção individual - EPI?		
Quais?		
Tem outra atividade de trabalho?		
O quê?		
Quantas horas gasta nesta atividade?		
Já sofreu de doença do trabalho ou profissional?		
Já sofreu algum acidente de?		
Como, quando e o que aconteceu?		
Afastou-se do trabalho por acidente ou doença profissional?		
Quando e por quanto tempo ficou afastado (em dias)?		
Teve alguma seqüela ou complicação em sua recuperação? Explique.		
Atualmente você tem algum desconforto por este problema? Explique		

Declaro que as informações acima são verdadeiras.

Local e data: _____, _____ de _____ de _____.

Declarante

ANEXO VIII - DECLARAÇÃO DE RESIDÊNCIA

Eu, _____, inscrito(a) no CPF sob número: _____, portador(a) da Cédula de Identidade número: _____, órgão expedidor/UF: _____, DECLARO para os devidos fins de comprovação de residência, que resido no endereço: _____

_____. Declaro ainda, estar ciente de que a não veracidade das informações prestadas poderá acarretar em responsabilização civil, penal e administrativa.

Local e data: _____, _____ de _____ de _____.

Declarante

ANEXO IX - DECLARAÇÃO DE NÃO TER SOFRIDO OU ESTAR CUMPRINDO PENALIDADE DECORRENTE DE EXERCÍCIO PROFISSIONAL OU DE QUALQUER FUNÇÃO PÚBLICA.

Eu, _____, inscrito(a) no CPF sob número: _____, portador(a) da Cédula de Identidade número: _____, órgão expedidor/UF: _____, DECLARO para os devidos fins não haver sofrido ou estar cumprindo, no exercício profissional ou de qualquer função pública, penalidade disciplinar de suspensão ou demissão, aplicada por qualquer órgão público e/ou entidade da esfera federal, estadual e/ou municipal.

Declaro ainda, estar ciente de que a não veracidade das informações prestadas poderá acarretar em responsabilização civil, penal e administrativa.

Local e data: _____, _____ de _____ de _____.

Declarante

ANEXO X - ANUÊNCIA

Eu, _____, inscrito(a) no CPF sob número: _____, portador(a) da Cédula de Identidade número: _____, órgão expedidor/UF: _____, DECLARO para os devidos fins que autorizo a conferência de documentos e exames laboratoriais entregue por este candidato.

Local e data: _____ de _____ de _____.

Declarante

ANEXO XI - 01 (uma) foto recente 3x4.**ESTADO DE MATO GROSSO
POLICIA MILITAR**

Foto 3x4
COLAR AQUI

Candidato (a): _____
Protocolo de inscrição: _____, classificação: _____,
tipo de vaga: _____.

Assinatura do candidato

Protocolo 1674146

**SECRETARIA DE ESTADO DE PLANEJAMENTO E GESTÃO
EDITAL DE PROCESSO SELETIVO SIMPLIFICADO Nº 002/2025/
SEPLAG**

O **SECRETÁRIO DE ESTADO DE PLANEJAMENTO E GESTÃO**, no uso de suas atribuições legais e em cumprimento às normas previstas no art. 37, IX, da Constituição Federal, na Lei Complementar Estadual nº 04, de 15 de outubro de 1990 e na Lei Complementar Estadual nº 600, de 19 de dezembro de 2017, torna pública a abertura de inscrições e estabelece normas relativas à realização de **Processo Seletivo Simplificado destinado à seleção de profissionais e à formação de cadastro de reserva de Analista de Tecnologia da Informação (nível júnior, pleno**

e sênior) para atender à necessidade temporária de excepcional interesse público do Estado de Mato Grosso, segundo os termos e as condições estabelecidas neste Edital.

1. Das Disposições Preliminares

1.1. O presente *Processo Seletivo Simplificado* será regido conforme as regras contidas neste *Edital, seus Anexos, Editais Complementares* e posteriores retificações, devidamente publicadas no Diário Oficial do Estado de Mato Grosso.

1.2. O Processo Seletivo Simplificado de que trata este Edital se dará por meio da avaliação curricular (titulação e experiência profissional) e ainda, avaliação prática para os perfis de desenvolvimento, exceto PL/SQL.

1.3. O(A) candidato(a) não poderá alegar, sob hipótese alguma, o desconhecimento das regras previstas neste Processo Seletivo Simplificado.

1.4. Este *Processo Seletivo Simplificado* é realizado pela *Comissão Organizadora do Processo Seletivo Simplificado*, instituído pela Portaria nº 15/2025/SEPLAG, de 11 de fevereiro de 2025 e destina-se à seleção de 44 (quarenta e quatro) profissionais para a função de Analista de Tecnologia da Informação e à formação de cadastro de reserva.

1.5. O profissionais selecionados e os classificados no cadastro de reserva poderão ser lotados na Secretaria de Estado de Planejamento e Gestão ou em qualquer outro órgão ou entidade do Poder Executivo Estadual, assegurando apenas a expectativa de direito à contratação, condicionada à eventual e real necessidade, à observância das disposições legais pertinentes, ao exclusivo interesse e conveniência da Administração Estadual, à rigorosa ordem de classificação e ao prazo de validade deste *Processo Seletivo Simplificado*, não havendo, portanto, obrigação de aproveitamento pleno e imediato dos(as) candidatos(as) aprovados(as) ou classificados(as).

1.6. Todos os atos oficiais relativos ao *Processo Seletivo Simplificado* serão publicados no Diário Oficial do Estado de Mato Grosso e no Sistema Estadual de Seleção de Mato Grosso - SIES/MT, com acesso pelo link <https://seletivo.seplag.mt.gov.br>, sendo de total e exclusiva responsabilidade do(a) candidato(a) o seu acompanhamento.

2. Das Funções, das Vagas, da Remuneração, da Carga Horária e da Forma de Cumprimento da Jornada de Trabalho

2.1. Este *Processo Seletivo Simplificado* destina-se à seleção de candidatos e formação de cadastro de reserva para a função profissional de Analista de Tecnologia da Informação, dividido em perfis profissionais de acordo com a especialidade, experiência e formação exigida.

2.2. Os profissionais selecionados neste *Processo Seletivo Simplificado* passarão a exercer a sua função com jornada de trabalho diária de 8 horas e 40 horas semanais.

2.3. Os perfis profissionais de acordo com a especialidade, quantitativo de vagas e remuneração são os descritos no quadro abaixo:

ANALISTA DE TI - PERFIL PROFISSIONAL/ESPECIALIDADE	QUANTITATIVO/REMUNERAÇÃO		
	JÚNIOR	PLENO	SÊNIOR
DADOS	R\$ 7.845,50	R\$ 15.295,02	R\$ 18.585,22
Analista de Gestão de Dados	CR	CR	2+CR
Analista de Inteligência Artificial	CR	CR	1+CR
Arquiteto de Software	CR	CR	1+CR
Analista de Banco de Dados/DBA	CR	CR	2+CR
GESTÃO	JÚNIOR	PLENO	SÊNIOR
	R\$ 7.845,50	R\$ 15.295,02	R\$ 18.585,22
Analista de Gestão de Projetos Digitais	CR	1+CR	1+CR
Analista de Gestão da Segurança da Informação	CR	CR	1+CR
Analista de Gestão da Tecnologia da Informação	CR	CR	1+CR
Analista de Gestão da Inovação	CR	1+CR	1+CR
OPERAÇÃO E CONTROLE	JÚNIOR	PLENO	SÊNIOR
	R\$ 7.845,50	R\$ 15.295,02	R\$ 18.585,22
Analista de Teste e Qualidade de Software	CR	1+CR	CR
Analista de Requisitos	1+CR	1+CR	2+CR
Analista de DevOps	CR	CR	1+CR
Analista de Infraestrutura	CR	1+CR	2+CR
Analista de Métricas e Desempenho Digital	CR	1+CR	1+CR
Analista de Comunicação Digital	CR	1+CR	1+CR
DESENVOLVIMENTO	JÚNIOR	PLENO	SÊNIOR
	R\$ 7.845,50	R\$ 15.295,02	R\$ 18.585,22
Desenvolvedor JAVA (Back-end)	CR	5+CR	5+CR
Desenvolvedor PL/SQL	CR	CR	1+CR
Desenvolvedor Full Stack	CR	1+CR	1+CR
Desenvolvedor PHP	1+CR	1+CR	2+CR
Desenvolvedor GENEXUS	CR	CR	1+CR
Desenvolvedor Front-end	CR	CR	1+CR
TOTAL	2 + CR	14 + CR	28 + CR

2.3.1. Os requisitos de experiência profissional de cada Perfil seguem as seguintes diretrizes:

a) os perfis profissionais com senioridade Junior devem ter, no mínimo, 1 (um) ano de experiência desempenhando as atividades do respectivo perfil profissional;

b) os perfis profissionais com senioridade Pleno devem ter, no mínimo, 2 (dois) anos de experiência desempenhando as atividades do respectivo perfil profissional; e

c) os perfis profissionais com senioridade Sênior devem ter, no mínimo, 4 (quatro) anos de experiência desempenhando as atividades do respectivo perfil profissional.

2.3.1.1. As regras para a comprovação da experiência profissional constam nos itens 5 e 6 deste Edital.

2.3.2. Será eliminado o candidato que não comprovar o requisito de experiência mínima prevista no item 2.3.1 deste Edital.

2.4. O efetivo exercício das funções dos Analistas de Tecnologia da Informação será realizado nas dependências físicas das unidades dos órgãos ou entidades contratantes, em cumprimento de jornada presencial, na cidade de Cuiabá/MT, podendo ser realizado em regime de teletrabalho ou híbrido (parcialmente presencial), a critério da Administração Pública contratante e, se houver compatibilidade com as atividades a serem exercidas.

2.4.1. Entende-se por teletrabalho a realização das atividades contratuais dos Analistas de Tecnologia da Informação fora das dependências físicas das unidades do órgão contratante, por meio de ambiente virtual.

2.4.2. O regime de teletrabalho ou híbrido, ficará restrito às tarefas que possibilitem mensuração objetiva do desempenho do contratado e aferição de sua produtividade pelo gestor da unidade em que estiver lotado.

2.4.3. O regime de teletrabalho ou híbrido não poderá implicar qualquer despesa para o órgão contratante, incluindo custos de aquisição de bens ou serviços para o contratado em regime de teletrabalho.

2.4.4. Os Analistas de Tecnologia da Informação contratados trabalhando em regime de teletrabalho ou híbrido deverão, às suas expensas e sob sua responsabilidade, providenciar o quanto necessário para integral desempenho de suas atividades funcionais, a distância, incluindo-se, exemplificativamente, mesas, cadeiras, estantes, computadores, telas, acessórios, fonte de alimentação energética, hardware, software, impressoras, digitalizadoras e provedores de internet, sempre com capacidades e características suficientes para bom e fiel desempenho da totalidade de suas atividades laborais.

2.4.5. As regras relativas ao exercício das funções dos contratados em regime de teletrabalho ou híbrido serão definidas pelo órgão contratante, devendo o contratado comparecer presencialmente e participar de reuniões sempre que convocado.

3. Das Inscrições e dos Documentos

3.1. As inscrições são gratuitas e deverão ser realizadas no período de 19/03/2025 a 01/04/2025, por meio de formulário eletrônico disponível através do Sistema Estadual de Seleção de Mato Grosso - SIES/MT, com acesso pelo link <https://seletivo.seplag.mt.gov.br>.

3.2. O candidato poderá se inscrever e concorrer a diferentes perfis profissionais e/ou níveis de senioridade, limitada a no máximo 3 (três) inscrições.

3.3. No ato da inscrição, os documentos pessoais e comprobatórios de avaliação curricular deverão ser apresentados, obrigatoriamente, no modelo Portable Document Format (PDF), de modo legível e com tamanho máximo individual de 3 MB, na seguinte ordem:

a) Registro Geral (RG), Carteira de Identidade Nacional (CIN), Carteira Nacional de Habilitação (CNH) ou Passaporte com foto (frente e verso);

b) cadastro de Pessoa Física (CPF);

c) documentos obrigatórios constantes no item 5, relativo ao requisito de escolaridade necessário para o perfil profissional pretendido (frente e verso);

d) documentos elencados no item 4.3, se candidato(a) à vaga destinada a pessoa com deficiência - PcD.

3.4. Os documentos comprobatórios para comprovação de experiência, pontuação na avaliação de títulos, certificações e capacitações deverão ser inseridos, organizados e anexados na seguinte ordem:

a) Currículo Vitae atualizado;

b) Formulário de Barema - o candidato deverá preencher cada item com a pontuação requerida, observando a pontuação máxima constante na tabela de Barema, conforme disposto no Anexo I deste Edital;

c) documentos comprobatórios da pontuação da titulação e formação continuada extracurricular e experiência profissional conforme disposto no Anexo I - Da Pontuação do Barema;

d) link do projeto de avaliação prática - obrigatório somente para os perfis de desenvolvimento, exceto o PL/SQL, conforme disposto no item 6.8 e Anexos III e IV deste Edital.

3.5. A Comissão Organizadora do Processo Seletivo Simplificado poderá solicitar complementação da documentação, caso entenda necessário.

3.6. Não serão aceitas inscrições presenciais, via fax, correio ou fora do prazo estabelecido neste Edital.

3.7. As informações prestadas no ato da inscrição serão de inteira responsabilidade do(a) candidato(a), dispondo a Comissão Organizadora do Processo Seletivo Simplificado o direito de excluí-lo(a) do Processo Seletivo Simplificado, se o preenchimento for feito com dados incompletos, incorretos, bem como se constatado serem inverídicas as informações, após ouvido(a) o(a) candidato(a).

4. Das Vagas destinadas às Pessoas com Deficiência - PcD

4.1. Consideram-se pessoas com deficiência aquelas que se enquadram na definição do art. 1º da Convenção sobre os Direitos da Pessoa com Deficiência da Organização das Nações Unidas (Decreto Legislativo nº 186/2008, de 09/07/2008; Decreto nº 6.949/2009 de 25/08/2009), Lei Federal nº 13.146 de 06/07/2015 e da Lei Complementar Estadual nº 114, de 25/11/2002.

4.2. Os(As) candidatos(as) com deficiência devem estar em condições de exercer as atribuições exigidas para o desempenho das atividades da função conforme consta no item 5 deste Edital.

4.3. Para concorrer às vagas reservadas a PcD, o candidato deverá, no ato da inscrição:

a) declarar-se Pessoa com Deficiência;

b) anexar laudo médico expedido no prazo previsto no item 4.4, o qual deverá conter:

I) nome completo do candidato;

II) diagnóstico com a descrição que especifica a espécie e o grau ou nível de deficiência, com expressa referência ao código correspondente da Classificação Internacional de Doença - CID vigente, bem como a provável causa da deficiência, de acordo com a Lei;

III) assinatura e identificação do médico com o respectivo registro no Conselho Regional de Medicina (CRM).

4.4. Será aceito Laudo Médico expedido no prazo máximo de 12 (doze) meses, contados da data de publicação deste Edital, excetuando-se os portadores das deficiências previstas na Lei Estadual nº 12.059, de 14 de abril de 2023, cujo laudo de diagnóstico possui validade indeterminada. Não serão considerados resultados de exames ou outros documentos diferentes do descrito no subitem anterior.

4.5. O(A) candidato(a) inscrito(a) na condição de PcD não eliminado no Processo Seletivo Simplificado, além de figurar na lista geral de classificação para a respectiva função, terá o nome publicado em lista de classificação específica.

4.6. Na hipótese de nomeação de candidato que figure nas duas listas, será dada a preferência pela nomeação na ampla concorrência, assegurando a nomeação do próximo candidato na lista de PcD.

4.7. Somente utilizará a vaga reservada à PcD o(a) candidato(a) cuja classificação obtida no quadro geral de ampla concorrência seja insuficiente para habilitá-lo à contratação geral.

4.8. Os candidatos PcD concorrerão ao cadastro de reserva de ampla concorrência, em face da classificação geral obtida, lhes sendo, ainda, reservado o percentual de **10% das vagas convocadas**, na forma do art. 21 e seguintes da Lei Complementar Estadual nº 114, de 25/11/2002.

4.9. A convocação de candidatos PcD classificados no cadastro reserva de ampla concorrência não será contabilizada na referida cota de 10%, sendo considerada, para os fins de ordem de convocação, como vaga de ampla concorrência.

4.9.1. Caso a aplicação do percentual de que trata o item 4.9 resulte em número fracionário decimal superior a 0,7 (sete décimos), este deverá ser elevado até o primeiro número inteiro subsequente. Isto é:

4.9.1.1. Se convocados apenas 7 candidatos, não há vaga exclusiva de PcD;

4.9.1.2. Se convocados 8 candidatos, a 8ª vaga é exclusiva de PcD;

4.9.1.3. Se convocados 9 candidatos, a 8ª vaga é exclusiva de PcD;

4.9.1.4. Se convocados 10 candidatos, a 8ª vaga é exclusiva de PcD.

4.10. O(a) candidato(a) que tiver sua inscrição na condição de PcD indeferida, que não interpuser recurso contra indeferimento, ou que tiver seu recurso julgado improvido, integrará a lista da ampla concorrência.

4.11. A vaga reservada que não for preenchida por candidato na condição de PcD, seja por falta de candidatos ou por eliminação no *Processo Seletivo Simplificado*, será preenchida pelos demais candidatos da ampla concorrência, observada a ordem de classificação.

4.12. O candidato que, no ato da inscrição, não se declarar PcD ou que não anexar o documento, ou anexar em desacordo com o solicitado no item 4.3 deste *Edital*, não será considerado como Pessoa com Deficiência, não podendo alegar essa condição futuramente para reivindicar garantia legal no seletivo, cabendo-lhe participar somente da ampla concorrência.

5. Dos Requisitos e das Atribuições

5.1. Os requisitos de escolaridade, experiência profissional, conhecimentos desejáveis e as atribuições dos perfis profissionais para a função de **Analista de Tecnologia da Informação** são as seguintes:

PERFIL PROFISSIONAL	REQUISITOS BÁSICOS	ATRIBUIÇÕES
Analista de Banco de Dados/DBA	<p>a) Requisito de Escolaridade:</p> <p>1. Diploma, devidamente registrado, de graduação de nível superior na área de Tecnologia da Informação, reconhecido pelo MEC; ou</p> <p>2. Diploma, devidamente registrado, de graduação em qualquer área de nível superior e apresentação de curso de pós-graduação em Tecnologia da Informação relacionado a Banco de Dados (mínimo de 360 horas), reconhecido pelo MEC.</p> <p>b) Experiências:</p> <ul style="list-style-type: none"> • Experiência na administração de BD Oracle, MS SQL Server, MySQL e PostgreSQL (Backup /Restore/Restart); • Elaboração de scripts, funções, triggers, views materializadas, consultas avançadas; • Criação de tabelas, usuários, schemas, tablespaces, roles, índices, particionamento, coleta de estatísticas; • Modelagem e normalização de Estruturas de BD (OLTP e OLAP) a partir de documentação UML (Casos de Uso); • Realização de procedimentos de carga, ETL, integração, database link; SQL Tuning - (certificados de curso, declaração da empresa onde exerceu essa função). 	<ul style="list-style-type: none"> • Atuar na migração de sistemas legados para tecnologias mais modernas; • Atuar na integração entre os sistemas corporativos estaduais; • Elaborar projetos referentes a desenvolvimento e integração de sistemas; • Refatorar o código para melhoria de performance e adaptação a padrões de projeto; • Aplicar os processos de desenvolvimento seguro, de acordo com as boas práticas; • Gerar scripts de banco de dados e roteiro de publicação; • Selecionar, implementar e internalizar novas tecnologias, planejar e administrar componentes reusáveis e repositórios; • Monitorar, identificar, desenhar e otimizar processos, produtos e tarefas; • Analisar, diagnosticar e propor alternativas de solução para problemas nos sistemas existentes; • Efetuar o levantamento de informações junto ao cliente para desenvolvimento, implantação e manutenção de sistemas; • Modelar dados, processos de negócio e definir o escopo do sistema; • Elaborar modelo de projetos e de análise de sistemas; • Realizar testes da implementação de regras de negócio; • Participar de grupos de estudos e projetos; • Conhecer e usar metodologia de desenvolvimento ágil e tradicional; • Trabalhar colaborativamente com desenvolvedores, analistas e outros profissionais de tecnologia da informação nos times de desenvolvimento; • Interagir com equipes externas e internas de desenvolvimento de aplicações ou para entidades apoiadoras ou apoiadas pelo mesmo em todas as fases de desenvolvimento; • Liderar e compor equipes próprias do órgão, cedidas, terceirizadas, de outros tipos de vínculos ou mistas, de projetos de evolução e desenvolvimento de novos sistemas informatizados. • Atuar em outras atividades relacionadas ao perfil de analista de sistemas considerando o interesse da administração pública estadual. • Realizar outras atividades correlatas.
Analista de Gestão de Dados	<p>a) Requisito de Escolaridade:</p> <p>1. Diploma, devidamente registrado, de graduação de nível superior na área de Tecnologia da Informação e Comunicação - TIC, reconhecido pelo MEC; ou</p> <p>2. Diploma, devidamente registrado, de graduação de nível superior em qualquer área de formação e apresentação de curso de pós-graduação na área de Tecnologia da Informação e Comunicação - TIC relacionada a Dados, Banco de Dados, Governança de Dados ou Business Intelligence, Ciência de Dados, Big Data, Inteligência Artificial, Mineração de Dados, Clusterização correlatas, ou outras correlatas (mínimo de 360 horas), reconhecido pelo MEC.</p> <p>b) Experiências:</p> <ul style="list-style-type: none"> - Experiência comprovada em atividade de administração de banco de dados, Big Data e/ou Business Intelligence e/ou Modelagem de Dados Tabulares e/ou GeoEspaciais e Construção de Dashboards (Painéis Gerenciais) nas principais Ferramentas de Mercado, e/ou governança de dados e/ou ciência de dados. <p>c) Conhecimentos desejáveis:</p> <ul style="list-style-type: none"> - Power BI, QlikVIEW, QlikSENSE, Looker Studio, Hadoop, Programação Python, Programação R, Apache Hadoop, Apache NiFi, Spark, Google BigQuery, Cloudera Data Platform, Cloudera Flow Management, Qlik Data Integration Platform, ArcGIS, DAMA-DMBOK, DataOps, MongoDB. 	<ul style="list-style-type: none"> • Garantir Qualidade e Integridade dos Dados: • Implementar processos e ferramentas para garantir a qualidade, integridade e consistência dos dados provenientes de diversas fontes. • Gerenciar Análise e Extração de Conhecimento: • Realizar estudos e análises de dados estruturados e não estruturados, aplicando técnicas avançadas de mineração de dados para extração de insights valiosos. • Desenvolver Métricas e Indicadores: • Calcular e monitorar métricas e indicadores de desempenho relacionados ao uso e qualidade dos dados, oferecendo suporte à tomada de decisão estratégica. • Desenvolver Modelos de Dados: • Criar modelos de dados aderentes à arquitetura organizacional, promovendo eficiência no armazenamento e processamento de informações. • Aplicar Big Data e Machine Learning: • Integrar conceitos de Big Data, Machine Learning e técnicas interdisciplinares, como estatística, economia e análise de agrupamentos, para obter insights preditivos e prescritivos. • Transformar Dados Brutos em Insights Estratégicos: • Projetar soluções para transformar dados complexos e não processados em informações acionáveis, contribuindo diretamente para melhorias nos processos de negócio. • Desenvolver painéis de Business Intelligence. • Apoiar Governança de Dados: • Colaborar com Unidades Setoriais de TI para fortalecer políticas de governança de dados e alinhar práticas aos objetivos estratégicos organizacionais. • Capacitar e Treinar Equipes: • Promover treinamentos e capacitações contínuas em análise de dados, Business Intelligence e Ciência de Dados para colaboradores e equipes. • Desenvolver Fluxos e Rotinas de Processamento de Dados: • Estruturar e otimizar fluxos de dados para garantir escalabilidade, eficiência e confiabilidade nos processos analíticos. • Gerir o Data Lake Governamental • Prover Inteligência de Dados para Tomada de Decisão: • Auxiliar gestores e líderes na tomada de decisões estratégicas baseadas em dados, com foco em previsibilidade, escalabilidade e economicidade. • Inovar e Aplicar Tecnologias Emergentes: • Pesquisar e implementar tecnologias emergentes no campo da gestão de dados para aprimorar continuamente os processos e resultados organizacionais. • Analisar Tendências e Cenários Futuros; • Identificar padrões e tendências em grandes volumes de dados, oferecendo análises preditivas para antecipar desafios e oportunidades de negócio. • Realizar outras atividades correlatas.

<p>Analista de Gestão de Projetos Digitais</p>	<p>a) Requisito de Escolaridade:</p> <p>1. Diploma, devidamente registrado, de graduação de nível superior na área de Tecnologia da Informação, reconhecido pelo MEC; ou</p> <p>2. Diploma, devidamente registrado, de graduação de nível superior em qualquer área de formação e apresentação de curso de pós-graduação na área de Tecnologia da Informação e Comunicação - TIC relacionada a Gestão de Projetos (mínimo de 360 horas), reconhecido pelo MEC.</p> <p>b) Experiências:</p> <p>- Experiência em gestão de projetos digitais ou metodologia ágil ou transformação digital.</p> <p>c) Conhecimentos desejáveis:</p> <p>- PMBOK (Project Management Body of Knowledge), e/ou ITIL V3 Information Technology Infrastructure Library (ou superior), e/ou CMMI (Capability Maturity Model Integration), e/ou COBIT (Control Objectives for Information and related Technology), e/ou Business Process Management (BPM), e/ou Scrum, Kanban, Trello, Miro, ServiceNow.</p>	<p>a) Planejamento e Gestão de Projetos Digitais:</p> <ul style="list-style-type: none"> • Liderar o planejamento e execução de projetos Digitais ou de TI, garantindo o cumprimento de prazos, metas e orçamento. • Elaborar e gerenciar o escopo do projeto, definindo objetivos, entregas e recursos necessários. • Analisar e identificar riscos a fim de propor formas para evitá-los e mitigar seus impactos. • Utilizar metodologias de gestão de projetos (ágeis e tradicionais) para otimizar o fluxo de trabalho e garantir a entrega de valor. • Monitorar e controlar o progresso do projeto, identificando e mitigando riscos, e reportando o status para as partes interessadas. • Gerenciar as expectativas das partes interessadas e garantir a comunicação eficaz entre a equipe do projeto e a alta gerência. • Análise de Requisitos e modelagem de dados; • Realizar o levantamento de requisitos junto aos usuários e stakeholders, compreendendo suas necessidades e traduzindo-as em especificações técnicas. • Modelar processos de negócio e dados, utilizando ferramentas e técnicas adequadas para representar o funcionamento do sistema. • Elaborar protótipos e realizar provas de conceito para validar as soluções propostas e garantir a adequação às necessidades dos usuários. • Implementação e Acompanhamento de Soluções de TI: • Acompanhar a implementação das soluções de TI, garantindo a aderência aos requisitos definidos e a qualidade do produto final. • Participar da definição e execução de testes, identificando e corrigindo falhas para garantir o funcionamento adequado do sistema. • Elaborar e ministrar treinamentos para os usuários finais, capacitando-os a utilizar as novas soluções de forma eficiente. • Promover capacitações e treinamentos relacionados a gestão de projetos com ênfase em serviços digitais. • Realizar outras atividades correlatas. <p>b) Transformação Digital:</p> <ul style="list-style-type: none"> • Atuar como agente de mudança, promovendo a cultura de inovação e a adoção de novas tecnologias dentro da organização. • Auxiliar na definição da estratégia de transformação digital, identificando oportunidades de otimização de processos através da tecnologia. • Pesquisar e avaliar novas tecnologias e tendências de mercado, recomendando soluções inovadoras para atender às necessidades da organização. • Realizar outras atividades correlatas. <p>c) Comunicação e Colaboração:</p> <ul style="list-style-type: none"> • Trabalhar em colaboração com desenvolvedores, analistas de negócios, e outros profissionais de TI para garantir a entrega de soluções eficazes. • Comunicar-se de forma clara e eficiente com stakeholders de diferentes níveis hierárquicos, adaptando a linguagem técnica para o público-alvo. • Participar de fóruns e grupos de trabalho relacionados à TI e transformação digital, mantendo-se atualizado sobre as melhores práticas e tendências do mercado. • Realizar outras atividades correlatas.
<p>Analista de Teste e Qualidade de Software</p>	<p>a) Requisito de Escolaridade:</p> <p>1. Diploma, devidamente registrado, de graduação de nível superior na área de Tecnologia da Informação, reconhecido pelo MEC; ou</p> <p>2. Diploma, devidamente registrado, de graduação em qualquer área de nível superior e apresentação de curso de pós-graduação na área de Qualidade de Software (mínimo de 360 horas), reconhecido pelo MEC.</p> <p>b) Experiências:</p> <p>- Experiência prática no uso de ferramentas de automação de testes, como Selenium, Cypress, Appium, entre outras. A comprovação poderá ser feita por meio de certificados de cursos ou declaração da empresa onde a atividade foi exercida.</p> <p>- Conhecimento e experiência na utilização de ferramentas para teste de API, como Postman e SoapUI.</p> <p>- Experiência no uso de ferramentas de análise de desempenho e carga, tais como JMeter e LoadRunner.</p> <p>- Atender aos requisitos mínimos estabelecidos conforme a tabela de barema.</p>	<ul style="list-style-type: none"> • Analisar os requisitos do software e definir a estratégia de testes. • Criar planos de teste abrangentes, identificando os tipos de teste necessários (funcionais, não funcionais, etc.). • Elaborar casos de teste detalhados, cobrindo diferentes cenários e fluxos do sistema. • Priorizar casos de teste com base em risco e criticidade. • Executar casos de teste manualmente e registrar os resultados. • Desenvolver e executar scripts de testes automatizados utilizando ferramentas apropriadas. • Manter e otimizar scripts de testes automatizados. • Documentar bugs de forma clara e concisa, incluindo passos para reprodução e informações relevantes. • Acompanhar o progresso da correção dos bugs e garantir que eles sejam resolvidos adequadamente. • Gerenciar o ciclo de vida dos bugs (aberto, em correção, resolvido, etc.). • Analisar os resultados dos testes e identificar bugs ou inconsistências. • Participar de revisões de requisitos e design para identificar possíveis problemas de qualidade. • Realizar testes exploratórios para identificar falhas que não foram previstas nos casos de teste. • Garantir que o software atenda aos padrões de qualidade estabelecidos. • Propor melhorias nos processos de teste e qualidade. • Comunicar-se de forma clara e eficaz com desenvolvedores, gerentes de projeto e outros stakeholders. • Colaborar com o time de desenvolvimento para identificar e corrigir problemas de qualidade. • Participar de reuniões e discussões sobre qualidade do software. • Identificar oportunidades de melhoria nos processos de teste e qualidade. • Acompanhar as tendências e as melhores práticas na área de qualidade de software. • Experimentar novas técnicas e ferramentas para melhorar a eficácia dos testes. • Realizar outras atividades correlatas.

<p>Analista de Requisitos</p>	<p>a) Requisito de Escolaridade:</p> <p>1. Diploma, devidamente registrado, de graduação de nível superior na área de Tecnologia da Informação, reconhecido pelo MEC; ou</p> <p>2. Diploma, devidamente registrado, de graduação em qualquer área de nível superior e apresentação de curso de pós-graduação em Tecnologia da Informação (mínimo de 360 horas), reconhecido pelo MEC.</p> <p>b) Experiências:</p> <ul style="list-style-type: none"> - Experiência na capacidade de analisar e detalhar requisitos de negócio, funcionais e não funcionais, garantindo que estejam bem definidos e alinhados com as necessidades da organização. - Experiência em estruturar histórias de usuário (user stories) de forma clara, concisa e orientada a valor de negócio, assegurando que sejam compreensíveis para os stakeholders e para a equipe de desenvolvimento. 	<ul style="list-style-type: none"> • Participar de todos os eventos do Scrum (Planejamento da Sprint, Daily Scrum, Revisão da Sprint, Retrospectiva da Sprint). • Trabalhar em estreita colaboração com o Product Owner (ou equivalente) e o time de desenvolvimento. • Garantir que os requisitos sejam compreendidos e bem definidos pelo time. • Facilitar sessões de refinamento do backlog para detalhar as histórias de usuário, discutir critérios de aceitação e estimar o esforço. • Quebrar requisitos grandes em pequenas histórias de usuário que podem ser entregues em uma sprint. • Manter o backlog do produto organizado e priorizado. • Coletar requisitos de forma contínua, de acordo com as necessidades do ciclo de desenvolvimento. • Evitar a documentação excessiva e focar em requisitos claros e acionáveis. • Utilizar técnicas como prototipagem e modelos para validar requisitos. • Esclarecer dúvidas e garantir que o time de desenvolvimento tenha uma compreensão clara dos requisitos. • Utilizar exemplos concretos para ilustrar os requisitos. • Participar do processo de validação dos requisitos (testes de aceitação). • Gerenciar mudanças de requisitos de forma transparente e eficaz. • Avaliar o impacto das mudanças nos requisitos nas entregas planejadas. • Adaptar o backlog do produto para refletir as mudanças. • Priorizar a documentação essencial para garantir o entendimento dos requisitos e das decisões. • Utilizar ferramentas de colaboração para documentar requisitos de forma clara e acessível. • Manter a documentação atualizada e organizada. • Realizar outras atividades correlatas.
<p>Desenvolvedor JAVA (Back-end)</p>	<p>a) Requisito de Escolaridade:</p> <p>1. Diploma, devidamente registrado, de graduação de nível superior na área de Tecnologia da Informação, reconhecido pelo MEC; ou</p> <p>2. Diploma, devidamente registrado, de graduação em qualquer área de nível superior e apresentação de curso de pós-graduação em Tecnologia da Informação na área de programação de sistemas (mínimo de 360 horas), reconhecido pelo MEC.</p> <p>b) Experiências:</p> <ul style="list-style-type: none"> - Experiência comprovada em desenvolvimento com Java, utilizando Spring Boot ou Quarkus. A comprovação poderá ser feita por meio de certificados de cursos ou declaração da empresa onde a atividade foi exercida. - Experiência na Language DML (Data Manipulation Language) para bancos de dados Oracle, incluindo operações como inserção, atualização, exclusão e consulta de dados. - Experiência nos padrões de projeto, incluindo MVC2, Factory, Facade e Proxy, garantindo a aplicação de boas práticas no desenvolvimento de software. - Experiência a tecnologia SOAP e RestFull; - Experiência a arquitetura monolítica e de microserviços; - Experiência a utilização do sistema de versionamento GIT; - Experiência no desenvolvimento Funcional, Orientado a Objetos e Componentização. 	<ul style="list-style-type: none"> • Atuar no desenvolvimento de aplicações web ou aplicativos móveis otimizados e responsivos empregando modernas técnicas de programação; • Atuar na migração de sistemas legados para tecnologias mais modernas; • Atuar na integração entre os sistemas corporativos estaduais; • Atuar na otimização de aplicações web ou aplicativos móveis para garantir a melhor usabilidade possível; • Elaborar projetos referentes a desenvolvimento e integração de sistemas; • Refatorar o código para melhoria de performance e adaptação a padrões de projeto; • Aplicar os processos de desenvolvimento seguro, de acordo com as boas práticas; • Gerar pacotes de software, scripts de banco de dados e roteiro de publicação; • Selecionar, implementar e internalizar novas tecnologias, planejar e administrar componentes reusáveis e repositórios; • Monitorar, identificar, desenhar e otimizar processos, produtos e tarefas; • Analisar, diagnosticar e propor alternativas de solução para problemas nos sistemas existentes; • Efetuar o levantamento de informações junto ao cliente para desenvolvimento, implantação e manutenção de sistemas; • Modelar dados, processos de negócio e definir o escopo do sistema; • Elaborar modelo de projetos e de análise de sistemas; • Realizar testes da implementação de regras de negócio; • Elaborar treinamentos específicos para o usuário final; • Participar de grupos de estudos e projetos; • Conhecer e usar metodologia de desenvolvimento ágil e tradicional; • Trabalhar colaborativamente com desenvolvedores, analistas e outros profissionais de tecnologia da informação nos times de desenvolvimento; • Interagir com equipes externas e internas de desenvolvimento de aplicações ou para entidades apoiadoras ou apoiadas pelo mesmo em todas as fases de desenvolvimento; • Liderar e compor equipes próprias da Secretaria, cedidas, terceirizadas, de outros tipos de vínculos ou mistas, de projetos de evolução e desenvolvimento de novos sistemas informatizados; • Atuar em outras atividades relacionadas ao perfil de analista de sistemas considerando o interesse da administração pública estadual. • Realizar outras atividades correlatas.

<p>Desenvolvedor Front-end</p>	<p>a) Requisito de Escolaridade: 1. Diploma, devidamente registrado, de graduação de nível superior na área de Tecnologia da Informação, reconhecido pelo MEC; ou 2. Diploma, devidamente registrado, de graduação em qualquer área de nível superior e apresentação de curso de pós-graduação em Tecnologia da Informação na área de programação de sistemas (mínimo de 360 horas), reconhecido pelo MEC.</p> <p>b) Experiências: - Sólidos conhecimentos em HTML5, CSS3, Bootstrap 3/4, JavaScript, ES 6, Material Design; Conhecimento em ferramentas de pré-processamento (SASS, Less ou Stylus); - Conhecer Tailwind; - Conhecer os Design Patterns aplicados ao TypeScript: Facade, Factory Method, Decorator, Composite, State, Observer, Template Method; - Conhecimento de UX (User Experience) e UI (User Interface); - Domínio do Framework Angular 10+; - Domínio de TypeScript; - Dominar conceitos de PWA; - Ter senso crítico e se preocupar com UX em SPA (Single Page Application) - Domínio de NodeJs; - Dominar a tecnologia SOAP e RestFull; - Dominar a arquitetura monolítica e de microserviços; - Conhecer o emprego das Metodologias Ágeis (SCRUM E KANBAN); - Dominar ferramentas: Figma, Swagger, VSCode, Insomnia, IntelliJ Postman e outras relacionadas ao desenvolvimento de sistemas; - Capacidade de autogestão e aprendizado.</p>	<p>a) Conhecimento e atribuições - Domínio em HTML, CSS, JavaScript e frameworks como Angular, Vue ou React sera responsável por criar a interface e a experiência do usuário (UI/UX) de aplicações web.</p> <p>b) Desenvolvimento de Interfaces de Usuário: b.1) Criação de Estrutura e Layout: Utilizar HTML para estruturar o conteúdo e CSS para definir o layout e a aparência das páginas web, garantindo que sejam responsivas e acessíveis em diferentes dispositivos e tamanhos de tela. b.2) Implementação de Interatividade: Adicionar interatividade às páginas web utilizando JavaScript, criando animações, efeitos visuais, formulários dinâmicos e outras funcionalidades que tornam a experiência do usuário mais envolvente. b.3) Utilização de Frameworks: Utilizar, conhecer e saber implementar frameworks como Angular, Vue ou React para criar interfaces de usuário complexas e escaláveis, organizando o código em componentes reutilizáveis e facilitando a manutenção e o desenvolvimento de novas funcionalidades.</p> <p>c) Melhoria da Experiência do Usuário (UX): c.1) Design e Usabilidade: Colaborar com designers e UX designers para criar interfaces intuitivas, fáceis de usar e que proporcionem uma boa experiência para o usuário. Isso inclui considerar a arquitetura da informação, a hierarquia visual, a tipografia, as cores e outros elementos de design. c.2) Otimização de Desempenho: Otimizar o desempenho das páginas web, garantindo que carreguem rapidamente e sejam responsivas às interações do usuário. Isso inclui otimizar imagens, minificar arquivos CSS e JavaScript, utilizar técnicas de carregamento assíncrono e outras estratégias. c.3) Acessibilidade: Garantir que as páginas web sejam acessíveis para usuários com deficiência, seguindo as diretrizes de acessibilidade e utilizando recursos como marcação semântica, atributos ARIA e alternativas textuais para imagens.</p> <p>d) Integração com Back-End: d.1) Comunicação com APIs: Integrar o front-end com o back-end, consumindo APIs RESTful ou GraphQL para obter dados e enviar informações para o servidor. Isso permite que o front-end exiba dados dinâmicos e interaja com o servidor para realizar ações. d.2) Gerenciamento de Dados: Gerenciar os dados que são exibidos no front-end, utilizando técnicas como data binding e gerenciamento de estado para garantir que as informações sejam atualizadas de forma eficiente e consistente.</p> <p>e) Outras Atribuições: e.1) Testes e Depuração: Realizar testes unitários e de integração para garantir a qualidade do código e identificar erros (bugs). Utilizar ferramentas de depuração para corrigir problemas e garantir que as aplicações funcionem corretamente. e.2) Documentação: Criar documentação técnica para explicar como o front-end funciona, como os componentes são utilizados e como o sistema foi projetado. Isso facilita a manutenção e o trabalho de outros desenvolvedores. e.3) Manutenção e Evolução: Realizar a manutenção das aplicações existentes, corrigindo bugs, implementando novas funcionalidades e garantindo que o código esteja sempre atualizado e otimizado. e.4) Realizar outras atividades correlatas.</p>
<p>Desenvolvedor PHP</p>	<p>a) Requisito de Escolaridade: 1. Diploma, devidamente registrado, de graduação de nível superior na área de Tecnologia da Informação, reconhecido pelo MEC; ou 2. Diploma, devidamente registrado, de graduação em qualquer área de nível superior e apresentação de curso de pós-graduação em Tecnologia da Informação na área de programação de sistemas (mínimo de 360 horas), reconhecido pelo MEC.</p> <p>b) Experiências: - Experiência no uso de CSS, HTML5, JavaScript, Ajax e JQuery, aplicando boas práticas para desenvolvimento de interfaces web dinâmicas e responsivas. - Experiência no uso de Bootstrap para estilização de interfaces. - Experiência com bancos de dados MySQL, incluindo manipulação e consulta de dados. - Experiência no desenvolvimento com MVC (Model-View-Controller). - Experiência no uso dos frameworks Laravel e CodeIgniter para desenvolvimento de aplicações web</p>	<ul style="list-style-type: none"> • Atuar na migração de sistemas legados para tecnologias mais modernas; • Atuar na integração entre os sistemas corporativos estaduais; • Elaborar projetos referentes a desenvolvimento e integração de sistemas; • Refatorar o código para melhoria de performance e adaptação a padrões de projeto; • Aplicar os processos de desenvolvimento seguro, de acordo com as boas práticas; • Gerar scripts de banco de dados e roteiro de publicação; • Selecionar, implementar e internalizar novas tecnologias, planejar e administrar componentes reusáveis e repositórios; • Monitorar, identificar, desenhar e otimizar processos, produtos e tarefas; • Analisar, diagnosticar e propor alternativas de solução para problemas nos sistemas existentes; • Efetuar o levantamento de informações junto ao cliente para desenvolvimento, implantação e manutenção de sistemas; • Modelar dados, processos de negócio e definir o escopo do sistema; • Elaborar modelo de projetos e de análise de sistemas; • Realizar testes da implementação de regras de negócio; • Elaborar treinamentos específicos para o usuário final; • Participar de grupos de estudos e projetos; • Conhecer e usar metodologia de desenvolvimento ágil e tradicional; • Trabalhar colaborativamente com desenvolvedores, analistas e outros profissionais de tecnologia da informação nos times de desenvolvimento; • Interagir com equipes externas e internas de desenvolvimento de aplicações ou para entidades apoiadoras ou apoiadas pelo mesmo em todas as fases de desenvolvimento; • Liderar e compor equipes próprias da Secretaria, cedidas, terceirizadas, de outros tipos de vínculos ou mistas, de projetos de evolução e desenvolvimento de novos sistemas informatizados. • Atuar em outras atividades relacionadas ao perfil de analista de sistemas considerando o interesse da administração pública estadual. • Realizar outras atividades correlatas.

<p>Desenvolvedor PL/SQL</p>	<p>a) Requisito de Escolaridade: 1. Diploma, devidamente registrado, de graduação de nível superior na área de Tecnologia da Informação, reconhecido pelo MEC; ou 2. Diploma, devidamente registrado, de graduação em qualquer área de nível superior e apresentação de curso de pós-graduação em Tecnologia da Informação (mínimo de 360 horas), reconhecido pelo MEC.</p> <p>b) Experiências: - Experiência na elaboração de scripts, funções e triggers para bancos de dados Oracle. - Experiência na utilização de DML (Data Manipulation Language) para manipulação de dados, incluindo inserção, atualização, exclusão e consulta.</p>	<ul style="list-style-type: none"> • Atuar na migração de sistemas legados para tecnologias mais modernas; • Atuar na integração entre os sistemas corporativos estaduais; • Elaborar projetos referentes a desenvolvimento e integração de sistemas; • Refatorar o código para melhoria de performance e adaptação a padrões de projeto; • Aplicar os processos de desenvolvimento seguro, de acordo com as boas práticas; • Gerar scripts de banco de dados e roteiro de publicação; • Selecionar, implementar e internalizar novas tecnologias, planejar e administrar componentes reusáveis e repositórios; • Monitorar, identificar, desenhar e otimizar processos, produtos e tarefas; • Analisar, diagnosticar e propor alternativas de solução para problemas nos sistemas existentes; • Efetuar o levantamento de informações junto ao cliente para desenvolvimento, implantação e manutenção de sistemas; • Modelar dados, processos de negócio e definir o escopo do sistema; • Elaborar modelo de projetos e de análise de sistemas; • Realizar testes da implementação de regras de negócio; • Participar de grupos de estudos e projetos; • Conhecer e usar metodologia de desenvolvimento ágil e tradicional; • Trabalhar colaborativamente com desenvolvedores, analistas e outros profissionais de tecnologia da informação nos times de desenvolvimento; • Interagir com equipes externas e internas de desenvolvimento de aplicações ou para entidades apoiadoras ou apoiadas pelo mesmo em todas as fases de desenvolvimento; • Liderar e compor equipes próprias da Secretaria, cedidas, terceirizadas, de outros tipos de vínculos ou mistas, de projetos de evolução e desenvolvimento de novos sistemas informatizados. • Atuar em outras atividades relacionadas ao perfil de analista de sistemas considerando o interesse da administração pública estadual. • Realizar outras atividades correlatas.
<p>Analista DevOps</p>	<p>a) Requisito de Escolaridade: 1. Diploma, devidamente registrado, de graduação de nível superior na área de Tecnologia da Informação, reconhecido pelo MEC; ou 2. Diploma, devidamente registrado, de graduação em qualquer área de nível superior e apresentação de curso de pós-graduação em Tecnologia da Informação relacionado à infraestrutura de TI ou desenvolvimento de sistemas (mínimo de 360 horas), reconhecido pelo MEC.</p> <p>b) Experiências: • Experiência em Docker e Kubernetes, bem como na criação, gerenciamento e orquestração de containers. • Experiência na configuração de pipelines de CI/CD e automatização de processos de build, teste e deploy. • Possuir experiência avançada com GIT; • Possuir conhecimento conceitual em programação em Java; • Possuir conhecimento em sistemas operacionais Linux; • Possuir conhecimento conceitual em bancos de dados relacionais e NoSQL; • Possuir conhecimento conceitual em Databases (SQL Server, Oracle, PostgreSQL, Elasticsearch, Redis); • Possuir conhecimento conceitual em networking e segurança (TCP/IP, Firewall, DNS, Routing, WAF, HTTPS, OAuth2, TCP, certificados, cofre de senhas etc.); • Possuir conhecimento em ferramentas de observabilidade: Datadog, Grafana, Prometheus, Zabbix, New Relic e Dynatrace ou similares.</p>	<ul style="list-style-type: none"> • Implementar e gerenciar a infraestrutura como código (IaC) utilizando ferramentas como Terraform, CloudFormation, Ansible. • Automatizar a criação, configuração e gerenciamento de servidores e outros recursos de infraestrutura. • Garantir a escalabilidade e a disponibilidade da infraestrutura. • Dominar de ambiente Linux e Windows (desktop e servidores); • Dominar o dimensionar de ambientes on-premises e cloud; • Dominar infraestrutura de containers (Docker e Kubernetes); • Conhecer sobre a gestão de outsourcing de aplicações; • Conhecer sobre desenho de processos (Business Process Management - BPM); • Conhecer gerenciamento de serviços de TI (ITIL); • Dominar rotinas de backup e segurança; • Dominar a configuração de servidores; • Dominar técnicas/ferramentas de monitoramento e observabilidade; • Ter senso crítico e se preocupar com a segurança, disponibilidade e performance dos sistemas; • Capacidade de autogestão e aprendizado; • Dominar tecnologias S3 e similares outros; • Conhecimento de administração de bancos de dados relacionais e não relacionais; • Desejável conhecimento: Linguagem de programação, lógica de programação, Middleware, monitoramento de Aplicações, SOA, Cloud. • Implementar e manter pipelines de integração contínua (CI) e entrega contínua (CD). • Automatizar o processo de build, teste e deploy de aplicações. • Configurar ferramentas de CI/CD utilizando GitLab; • Garantir a entrega rápida e confiável de software; • Criar e gerenciar contêineres utilizando Docker; • Implementar e gerenciar clusters Kubernetes para orquestração de contêineres; • Garantir a escalabilidade e a disponibilidade de aplicações em contêineres; • Implementar e configurar ferramentas de monitoramento (Prometheus, Grafana) para monitorar a saúde da infraestrutura e das aplicações; • Implementar ferramentas de logging (ELK Stack, Graylog ou similares) para coletar e analisar logs de aplicações e infraestrutura; • Configurar alertas para identificar problemas e incidentes; • Analisar métricas e logs para identificar gargalos e oportunidades de melhoria; • Implementar práticas de segurança na infraestrutura e nos processos de CI/CD; • Garantir a segurança dos dados e das aplicações; • Implementar ferramentas de segurança e monitorar vulnerabilidades; • Criar e administrar áreas de repositórios e de gestão de demandas, fornecer relatórios e apoiar no esclarecimento de dúvidas, demais solicitações do processo e ferramentas DevOps; • Adaptar-se a novas tecnologias e ferramentas. • Realizar outras atividades correlatas.

<p>Desenvolvedor Full Stack</p>	<p>a) Requisito de Escolaridade: 1. Diploma, devidamente registrado, de graduação de nível superior na área de Tecnologia da Informação, reconhecido pelo MEC; ou 2. Diploma, devidamente registrado, de graduação em qualquer área de nível superior e apresentação de curso de pós-graduação em Tecnologia da Informação (mínimo de 360 horas), reconhecido pelo MEC.</p> <p>b) Experiências: - Experiência comprovada em desenvolvimento com Java, utilizando Spring Boot ou Quarkus. A comprovação poderá ser feita por meio de certificados de cursos ou declaração da empresa onde a atividade foi exercida. - Experiência na Language DML (Data Manipulation Language) para bancos de dados Oracle, incluindo operações como inserção, atualização, exclusão e consulta de dados. - Experiência nos padrões de projeto, incluindo MVC2, Factory, Facade e Proxy, garantindo a aplicação de boas práticas no desenvolvimento de software. - Experiência a tecnologia SOAP e RestFull; - Experiência a arquitetura monolítica e de microserviços; - Experiência a utilização do sistema de versionamento GIT; - Experiência no desenvolvimento Funcional, Orientado a Objetos e Componentização.</p>	<ul style="list-style-type: none"> • Atuar no desenvolvimento de aplicações web e/ou aplicativos móveis otimizados e responsivos empregando modernas técnicas de programação; • Atuar na migração de sistemas legados para tecnologias mais modernas; • Atuar na integração entre os sistemas; • Atuar na otimização de aplicações web e/ou aplicativos móveis para garantir a melhor usabilidade possível; • Elaborar projetos referentes a desenvolvimento e integração de sistemas; • Refatorar o código para melhoria de performance e adaptação a padrões de projeto; • Aplicar os processos de desenvolvimento seguro, de acordo com as boas práticas; • Gerar pacotes de software, scripts de banco de dados e roteiro de publicação; • Selecionar, implementar e internalizar novas tecnologias; planejar e administrar componentes reusáveis e repositórios; • Efetuar o levantamento de informações junto ao cliente para desenvolvimento de produtos de software; • Modelar dados, processos de negócio e definir o escopo do sistema; • Elaborar modelo de projetos e de análise de sistemas; • Documentar os sistemas corporativos estaduais sob o ponto de vista do usuário; • Realizar testes da implementação de regras de negócio; • Elaborar treinamentos específicos para o usuário final; • Participar de grupos de estudos e projetos; • Conhecer, usar e disseminar metodologia de desenvolvimento ágil; • Trabalhar colaborativamente com desenvolvedores, analistas e outros profissionais de tecnologia da informação nos times de desenvolvimento; • Interagir com equipes externas e internas de desenvolvimento de aplicações ou para entidades apoiadoras ou apoiadas pelo mesmo em todas as fases de desenvolvimento; • Liderar, compor, facilitar, orientar e interagir com membros de seu time e de outros times e equipes, cedidas, terceirizadas, de outros tipos de vínculos ou mistas, de desenvolvimento de produtos de software. • Realizar outras atividades correlatas.
<p>Analista de Infraestrutura</p>	<p>a) Requisito de Escolaridade: 1. Diploma, devidamente registrado, de graduação de nível superior na área de Tecnologia da Informação, reconhecido pelo MEC; ou 2. Diploma, devidamente registrado, de graduação em qualquer área de nível superior e apresentação de curso de pós-graduação em Tecnologia da Informação relacionada à infraestrutura de TI (mínimo de 360 horas), reconhecido pelo MEC.</p> <p>b) Experiências: - Dominar a configuração de servidores web (Apache, Nginx, Jboss, Tomcat); - Rotinas de Backup e Segurança, Configuração de Servidores, -Dominar a configuração de recursos de redes de dados (routing, switching, VLAN, LACP, SD-WAN, e outros), roteadores, switches Switch L2 e L3, Cisco/HP/outros; - Dominar a arquitetura Microsoft Windows (Active Directory, DNS, DHCP, File Server, Gestão de grupos, computadores, usuários e aplicação de políticas de grupo (GPO), Samba 4, LDAP); - Dominar a arquitetura Linux: Samba AD, DNS Bind, DHCP, LDAP, - Dominar proxy reverso, Syslog, cluster HA. - Configuração de Virtual Network, VM, Balanceamento de Carga, Docker e Kubernetes. - Dominar gestão de Firewall e Web Application Firewall - WAF, incluindo implementação de políticas de segurança; - Conhecer sobre a gestão de outsourcing de aplicações; - Dominar a administração de storage SAN/NAS; - Dominar tecnologias S3 e similares outros; - Dominar conceitos de segurança da informação e melhores práticas aplicáveis.</p>	<ul style="list-style-type: none"> • Monitorar a performance dos servidores e equipamentos de infraestrutura; • Realizar, garantir e administrar o backup das informações seguindo os procedimentos e controles definidos; • Diagnosticar e corrigir problemas de software e hardware nos equipamentos de infraestrutura; • Avaliar o desempenho dos equipamentos de infraestrutura e recomendar redimensionamentos; • Prover suporte técnico e orientação aos usuários corporativos e parceiros de negócios; • Apoiar os times de Sistemas, Suporte e Redes e Segurança para a resolução das solicitações em andamento; • Propor melhorias contínuas nos ambientes gerenciados, a fim de garantir maior eficiência e aumento do nível de satisfação dos clientes; • Documentar tecnicamente e gerenciar o ambiente administrado; • Administrar, implantar políticas de firewall, active directory, segurança e desempenho seguindo os procedimentos e controles pré-definidos. • Elaborar e executar plano de processos e procedimentos baseado nas metodologias ITIL e COBIT; • Liderar processos de avaliação de compras de TIC, assegurar a conformidade com os requisitos legais e normativos; • Elaborar estudos, análises de riscos, estudos técnicos preliminares, termos de referência, para compras de TIC, conforme parâmetros estabelecidos pela Lei nº 14.133/2021; • Supervisionar, orientar equipes e documentar evidências e artefatos na gestão e fiscalização de contratos de TIC; • Ter conhecimento em projetos As-Built a fim de acompanhar os processos de execução de obras baseados nas normas EIA/TIA 568 C; ISO/IEC NBR 11801, NBR 17021, NBR 16610, NBR 5410 e NBR 14565: Cabeamento Estruturado para Edifícios; • Ter capacidade técnica comprovada para realizar configurações de equipamentos de rede Layer 3, APs e acompanhar projetos As-Built de revitalização de redes e Data-center. • Atuar em sistemas operacionais Linux/Windows; • Trabalhar em conjunto com arquiteto de aplicações; • Desenvolver técnicas e implementar topologias de alta disponibilidade e tolerância a falhas; • Trabalhar com ferramentas de monitoramento (zabbix, grafana, elasticsearch, etc.); • Trabalhar com ferramentas de automação de infraestrutura (ansible, terraform, etc.); • Trabalhar com plataforma de virtualização VMware ou similares; • Trabalhar com de plataforma de containerização; • Implementar soluções avançadas de computação híbridas e multinuvem; • Implementar arquitetura de soluções de computação em nuvem nativas e híbrida; • Planejar e coordenar projetos de migração e transformação; • Planejar e coordenar projetos de adoção tecnológica. • Planejar e coordenar projetos de automatização de gestão de configuração de infraestrutura; • Atuar na definição de soluções que envolvam componentes de infraestrutura como servidores, VMWare, Linux, Docker, redes e telecom, storage, servidores de aplicação JEE, RabbitMQ, Springboot, Redis e banco de dados; • Atuar junto ao time de arquitetos de solução; • Atuar em reuniões de levantamento de necessidades com clientes; • Avaliar situações de contexto técnico e de negócio, e desenvolver proposta de solução a fim de atender à necessidade de negócio do cliente; • Elaborar e/ou auxiliar em planos de migração de aplicações e infraestruturas tradicionais para nuvem; • Realizar outras atividades correlatas.

<p>Analista de Gestão da Segurança da Informação</p>	<p>a) Requisito de Escolaridade:</p> <p>1. Diploma, devidamente registrado, de graduação de nível superior na área de Tecnologia da Informação e Comunicação - TIC, reconhecido pelo MEC; ou</p> <p>2. Diploma, devidamente registrado, de graduação de nível superior em qualquer área de formação e apresentação de curso de pós-graduação na área de Tecnologia da Informação e Comunicação - TIC relacionada a Redes e Segurança Computacional, ou Segurança Cibernética, ou Segurança da Informação, ou equivalente (mínimo de 360 horas), reconhecido pelo MEC.</p> <p>b) Experiência Profissional:</p> <p>- Experiência profissional comprovada em gestão de projetos ou equipes de segurança da informação; ou gestão de incidentes de segurança; e/ou Levantamento e Análise de Vulnerabilidades; e/ou Gestão de riscos de Segurança da Informação; e/ou Segurança Cibernética.</p> <p>c) Conhecimentos desejáveis:</p> <p>- ISO 27001, NIST, Wireshark, Zabbix, GLPI, Linux, Unix, iOS, Android, X-Road Security Architecture, Transport Layer Security (TLS), HTTP/HTTPS protocol, Certificado Digital, Time-stamping Service, Assinatura Digital, Criptografia, pen test, Escaneamento de vulnerabilidades, Firewall, técnicas forenses.</p>	<ul style="list-style-type: none"> • Propor e apoiar na proposição das Políticas de Segurança da Informação, Redes e Links; • Apoiar a execução do Inventário de Software do parque tecnológico; • Propor normas e procedimentos para controle de incidentes; • Orientar e avaliar as Unidades Setoriais de TIC nas aquisições dos equipamentos de infraestrutura, redes, links e soluções de segurança; • Mapear processos de negócio na área de segurança da informação; • Propor políticas de segurança e desempenho seguindo os procedimentos e normativas; • Apoiar os processos da área de gestão da informação quando envolver compartilhamento, infraestrutura, segurança e redes; • Contribuir com o GT de segurança da informação e demais GTs da área de gestão da informação e redes; • Contribuir com o GT de padronização de hardware quando envolver infraestrutura e segurança e redes; • Acompanhar as rotinas de segurança e infraestrutura junto às Unidades Setoriais de TIC; • Promover capacitações e treinamentos relacionados a redes e segurança computacional. • Trabalhar as políticas de LGPD no Estado; • Gerir e implementar o modelo de governança e gestão de segurança da informação e segurança cibernética; • Trabalhar com projetos de pesquisa e desenvolvimento na área de segurança cibernética; • Promover e disseminar a cultura da segurança cibernética; • Trabalhar com SDLC (Ciclo de Desenvolvimento seguro); • Atuar juntamente ao arquiteto de aplicações; • Auxiliar times de desenvolvimento a identificar possíveis riscos de segurança utilizando ferramentas de análise estática de código; • Utilizar ferramentas de SIEM para criar monitorações sobre eventos de segurança; • Criar POC (prova de conceito) sobre as vulnerabilidades encontradas; • Identificar situações e comportamentos suspeitos, seja de aplicações, investigando um problema ou situação de fraude; • Trabalhar com vários sistemas, como Linux, UNIX e Windows, com foco nas ferramentas tais como GLPI, Zabbix e Grafana; • Implementar avaliações de conformidade como OWASP, PCI, HIPAA ou NIST; • Monitorizar as operações e a infraestrutura de TI para garantir a segurança; • Analisar possíveis vulnerabilidades; • Identificar, reportar e atuar ativamente em caso de incidentes relacionados à segurança; • Desenvolver programa de resposta de segurança em caso de violação ou incidente; • Realizar testes, investigar as violações e/ou invasões se elas acontecerem; • Executar auditorias de segurança de TI; • Realizar outras atividades correlatas.
<p>Analista de Gestão da Tecnologia da Informação</p>	<p>a) Requisito de Escolaridade:</p> <p>1. Diploma, devidamente registrado, de graduação de nível superior em Ciência da Computação ou Engenharia da Computação ou Sistema de Informação, reconhecido pelo MEC; ou</p> <p>2. Diploma, devidamente registrado, de graduação de nível superior em qualquer área de formação e apresentação de curso de pós-graduação na área de Tecnologia da Informação e Comunicação - TIC (mínimo de 360 horas), reconhecido pelo MEC.</p> <p>b) Experiência Profissional</p> <ul style="list-style-type: none"> • Gestão de TIC; e/ou Projeto e desenvolvimento de soluções de TIC; e/ou • Contagem de Pontos de Função e/ou Gestão de UST (Unidade de Serviços Técnico); e/ou • Gestão de projetos em nuvem; e/ou • Projeto de soluções de hardware/infraestrutura; e/ou • Estudos técnicos para elaboração de projetos de TI; e/ou • Gestão de Aquisição de TIC e/ou Desenvolvimento de Plano Diretor de TIC. <p>c) Conhecimentos desejáveis:</p> <p>- Cloud: AWS, Azure, Google Cloud; ITIL V3 Information Technology Infrastructure Library (ou superior); ou COBIT (Control Objectives for Information and related Technology); Google Workspace; Ferramenta de gerenciamento de ativos de TI.</p>	<ul style="list-style-type: none"> • Apoiar e acompanhar as Unidades Setoriais de T.I. através do GT de Padronização de Hardware; • Atuar na revisão das normativas e padronizações de hardware e outsourcing de impressão através do GT correspondente; • Atuar na análise processos de aquisições padronizadas e não padronizadas de hardware; • Elaborar estudos técnicos e termos de referência para aquisições corporativas de hardwares; • Prospectar tecnologias de hardware com o intuito de manter o parque tecnológico atualizado; • Apoiar as Unidades Setoriais de T.I. na gestão do parque tecnológico do estado; • Apoiar as Unidades Setoriais de T.I. na emissão de Pareceres Técnicos relacionados a hardware; • Promover capacitações e treinamentos relacionados a gestão do parque tecnológico e aquisição de hardware; • Codificar aplicações mobile, aplicações web, componentes e/ou serviços (back-end) e configuração de ambientes, manipulação de banco de dados, elaboração de documentação para referência futura, além de atividades relacionadas à criação/adaptação de interface do usuário (frontend). • Elaborar e gerir o plano diretor de Tecnologia da Informação e Comunicação do Estado. • Realizar outras atividades correlatas.

<p>Analista de Gestão da Inovação</p>	<p>a) Requisito de Escolaridade:</p> <p>1. Diploma, devidamente registrado, de graduação de nível superior na área de Tecnologia da Informação e Comunicação - TIC, reconhecido pelo MEC;</p> <p>ou</p> <p>2. Diploma, devidamente registrado, de graduação de nível superior em qualquer área de formação e a apresentação de um curso de:</p> <p>2.1 Pós-graduação nas áreas de Inovação, Empreendedorismo, Governo Digital, Comunicação Digital, Marketing, Gestão de Projetos, Métodos Ágeis, Criatividade, Gamificação; ou Propriedade Intelectual (mínimo de 360 horas), reconhecido pelo MEC; ou</p> <p>2.2 180 horas de formação de continuada na área de inovação, Empreendedorismo, Governo Digital, Comunicação Digital, Marketing, Gestão de Projetos, Métodos Ágeis, Criatividade, Design Thinking, Job To Be Done, Lean Startup, Gamificação ou Propriedade Intelectual, realizado nos últimos 10 anos.</p> <p>b) Experiência Profissional:</p> <ul style="list-style-type: none"> Experiência profissional comprovada em gerenciamento de projetos ou eventos ou programas de inovação ou gestão de comunidades e ecossistema de inovação e/ou laboratório de inovação. <p>c) Conhecimentos desejáveis:</p> <ul style="list-style-type: none"> Métodos: Design Thinking, Lean Startup, OKRs; Open Innovation; Empreendedorismo, Governo Digital, Comunicação Digital, Marketing, Gestão de Projetos, Métodos Ágeis, Criatividade, Design Thinking, Job To Be Done, Lean Startup, Gamificação ou Propriedade Intelectual. 	<ul style="list-style-type: none"> Estruturar a visão de longo prazo da área, focada na promoção da cultura de inovação em práticas públicas; Colaborar com a construção da estratégia de negócios, através do mapeamento e pesquisas das tendências de inovação governamental; Elaborar e gerir a pesquisa sobre nível de maturidade em inovação em práticas públicas no poder executivo do estado de Mato Grosso; Pesquisar novas tendências e casos de referências com vistas a contribuir com as estratégias de inovações em práticas públicas; Participar de trabalhos com consultorias, aceleradoras e entidades de fomento à inovação para a estruturação e operacionalização da estratégia da área e geração de oportunidades; Apoiar o desenvolvimento de uma comunidade engajada de inovação em Práticas Públicas, fomentando a concepção e o compartilhamento de novas ideias e boas práticas; Propor a captação de parcerias com setor público e privado para melhoria da estrutura e gestão dos ambientes de inovação;- Realizar oficinas de ideação e prototipação com foco em: processos, produtos, serviços, estrutura organizacional e modelos de negócios; Acompanhar a execução da curadoria da Trilha de Inovação (programa de capacitação), a evolução e a necessidade de atualização; Desenvolver e gerenciar programas de aceleração e incubação de projetos e outras iniciativas que permitam criar novos produtos e serviços; Auxiliar e propor atividades para o desenvolvimento do Laboratório de Inovação em Práticas Públicas; Promover capacitações e treinamentos relacionados à inovação em práticas públicas, intraempreendedorismo, metodologias ágeis, lean canva, Job to be done e a design thinking. Realizar outras atividades correlatas.
<p>Analista de Métricas e Desempenho Digital</p>	<p>a) Requisito de Escolaridade:</p> <p>1. Diploma, devidamente registrado, de graduação de nível superior na área de Tecnologia da Informação e Comunicação (TIC), Estatística, Administração, Economia, Ciência de Dados ou áreas correlatas, reconhecido pelo MEC; ou</p> <p>2. Diploma, devidamente registrado, de graduação de nível superior em qualquer área de formação e a apresentação de um curso de pós-graduação nas áreas de Análise de Dados, Big Data, Inteligência de Negócios (Business Intelligence), Gestão Estratégica de Indicadores de Desempenho, Governança de TI, Transformação Digital ou áreas correlatas (mínimo de 360 horas), reconhecido pelo MEC.</p> <p>b) Experiência Profissional:</p> <ul style="list-style-type: none"> Experiência profissional comprovada, adquirida nos últimos 05 (cinco) anos, em atividades relacionadas a: Medição e análise de métricas de desempenho digital; e/ou Desenvolvimento e monitoramento de indicadores estratégicos (KPIs) relacionados a transformação digital ou governo digital; e/ou Análise de eficiência, eficácia e efetividade de projetos digitais ou de serviços públicos digitais; e/ou Elaboração de relatórios analíticos com base em dados estruturados e não estruturados; e/ou Uso de ferramentas de Business Intelligence (BI), tais como Power BI, Tableau, Google Analytics, ou outras correlatas; e/ou data-driven decision making. <p>c) Conhecimentos desejáveis:</p> <ul style="list-style-type: none"> Web analytics: Google Analytics, Adobe Analytics; Dashboards: Power BI, Tableau, Looker, Qlik; Google Search Console; Miro; Python; R; Excel Avançado. 	<ul style="list-style-type: none"> Desenvolver e Implementar Indicadores de Desempenho Digital: Criar, monitorar e atualizar indicadores de desempenho (KPIs) para medir a eficiência, eficácia e efetividade das iniciativas de transformação digital no Governo do Estado de Mato Grosso. Analisar o Retorno Econômico dos Investimentos em Transformação Digital: Realizar análises quantitativas e qualitativas para mensurar o impacto econômico dos investimentos em tecnologia e transformação digital para o governo, a sociedade e o mercado. Avaliar Impacto Social e Econômico das Iniciativas Digitais: Desenvolver modelos de avaliação para identificar e quantificar os benefícios econômicos e sociais resultantes dos projetos de digitalização dos serviços públicos. Mapear Indicadores de Economia Gerada para a Sociedade e Mercado: Estruturar métricas para avaliar as economias diretas e indiretas proporcionadas pela transformação digital na vida dos cidadãos e nas operações de empresas que interagem com serviços públicos digitais. Desenvolver Relatórios Estratégicos de Desempenho Digital: Elaborar relatórios periódicos que consolidem as métricas e os indicadores de desempenho, com análises e recomendações baseadas em dados. Analisar a Experiência do Usuário (UX) nos Serviços Digitais: Medir e interpretar indicadores relacionados à satisfação e experiência dos usuários com os serviços públicos digitais. Monitorar a Jornada Digital do Cidadão: acompanhar e analisar os fluxos digitais para identificar gargalos, falhas e oportunidades de otimização nos serviços oferecidos. Integrar e Consolidar Dados de Diferentes Fontes: Trabalhar com dados provenientes de diversas plataformas e sistemas governamentais, consolidando-os para criar uma visão unificada do desempenho digital. Propor Melhorias Baseadas em Dados e Evidências: Utilizar as análises de indicadores para sugerir melhorias em processos, sistemas e políticas públicas relacionadas à transformação digital. Estabelecer Padrões de Metrificação e Monitoramento: Definir padrões e metodologias para a medição contínua de desempenho digital, garantindo consistência e comparabilidade das informações ao longo do tempo. Participar de Comitês e Fóruns de Governança Digital: Atuar como representante técnico em reuniões estratégicas para apresentar análises de desempenho e recomendar ações baseadas em dados. Capacitar Equipes em Análise de Métricas e Indicadores Digitais: Realizar treinamentos para as equipes internas sobre a importância da análise de dados e o uso adequado das ferramentas de monitoramento de indicadores. Avaliar o Impacto de Novas Tecnologias: mensurar o impacto de novas ferramentas, soluções e plataformas digitais adotadas pelo governo no alcance das metas estabelecidas. Projetar Painéis Interativos de Indicadores (Dashboards): Desenvolver dashboards dinâmicos e interativos com ferramentas como Power BI, Tableau, ou equivalentes, para visualização clara das métricas de desempenho. Monitorar Tendências de Transformação Digital no Setor Público: Acompanhar práticas e benchmarks de outros governos e organizações líderes para adotar melhores práticas no processo de transformação digital. Assegurar a Transparência dos Resultados: Garantir que as informações sobre o desempenho digital sejam acessíveis e compreensíveis para os tomadores de decisão, cidadãos e demais partes interessadas. Colaborar com Outras Áreas de Governo; Trabalhar com indicadores de Governo; Trabalhar de forma integrada com outras áreas envolvidas em transformação digital para garantir alinhamento estratégico e operacional; Realizar outras atividades correlatas.

Analista de Comunicação Digital**a) Requisito de Escolaridade:**

1. Diploma, devidamente registrado, de graduação de nível superior na área de Tecnologia da informação ou Jornalismo, Comunicação Social, Publicidade e Propaganda, Relações Públicas, Marketing Digital, Design de Experiência do Usuário (UX) ou áreas correlatas, reconhecido pelo MEC; ou

2. Diploma, devidamente registrado, de graduação de nível superior em qualquer área de formação e a apresentação de um curso de pós-graduação nas áreas de Comunicação Digital, Estratégia de Comunicação, Experiência do Usuário (UX), Linguagem Simples, Marketing Digital, Gestão de Projetos de Comunicação, Inovação em Comunicação Pública ou áreas correlatas (mínimo de 360 horas), reconhecido pelo MEC.

b) Experiência Profissional:

- Experiência profissional comprovada com:
- Gestão de comunicação em projetos de tecnologia da informação e transformação digital; e/ou
- Desenvolvimento de estratégias de comunicação digital para serviços públicos; e/ou
- Criação de conteúdos em linguagem simples e acessível para públicos diversos; e/ou
- Gestão de canais de comunicação digital, como redes sociais, portais web e plataformas de atendimento online; e/ou
- Facilidade de comunicação entre stakeholders internos e externos durante o processo de implementação de projetos de transformação digital; e/ou
- Monitoramento e análise de indicadores de desempenho em comunicação digital; e/ou
- Desenvolvimento e implementação de campanhas de engajamento e adoção de serviços digitais; e/ou
- Atuação com metodologias ágeis aplicadas à comunicação.

c) Conhecimentos desejáveis:

- Scrum, Kanban, Design Thinking; Google Ads, Meta Ads, RD Station; Redes sociais: LinkedIn, Instagram, TikTok, Twitter (X); Ferramentas de design: Canva, Adobe Photoshop, Figma.

- Desenvolver Estratégias de Comunicação para Transformação Digital: Criar e implementar estratégias de comunicação voltadas para promover a adesão e o uso dos serviços digitais oferecidos pelo Governo do Estado de Mato Grosso.
- Elaborar Conteúdos em Linguagem Simples e Acessível: Garantir que todos os conteúdos informativos e comunicativos sejam produzidos em linguagem clara, direta e acessível, facilitando a compreensão por diferentes públicos.
- Gerenciar Campanhas de Lançamento de Serviços Digitais: Planejar, executar e monitorar campanhas de divulgação para lançamento de novos serviços digitais, assegurando ampla disseminação e adesão.
- Promover a Cultura Digital na Sociedade: Desenvolver ações de comunicação para engajar a sociedade e promover a transformação digital como parte do cotidiano dos cidadãos.
- Gerenciar Canais de Comunicação Digital: Administrar sites, portais, redes sociais e outras plataformas digitais para garantir a disseminação eficaz de informações sobre os serviços digitais.
- Facilitar a Comunicação Entre Partes Interessadas: Atuar como ponto focal na comunicação entre equipes técnicas, gestores, fornecedores, sociedade civil e outros stakeholders durante os projetos de transformação digital.
- Monitorar e Avaliar o Desempenho das Ações de Comunicação: Estabelecer indicadores de desempenho (KPIs) para avaliar o impacto das campanhas de comunicação e ajustar estratégias conforme necessário.
- Desenvolver Materiais de Apoio e Guias de Uso dos Serviços Digitais: Produzir guias, vídeos tutoriais e materiais educativos para instruir a população sobre como acessar e utilizar os serviços digitais.
- Realizar Pesquisas de Percepção do Usuário: Coletar feedback por meio de pesquisas e enquetes para entender a experiência dos usuários com os serviços digitais e aprimorar a comunicação.
- Gerenciar Crises de Comunicação Digital: Atuar de forma proativa em situações de crise, garantindo uma comunicação transparente, rápida e eficaz para evitar ruídos e minimizar impactos negativos.
- Integrar a Comunicação com a Estratégia Geral de Governo Digital: Alinhar as ações de comunicação com o planejamento estratégico da área de Governo Digital, garantindo consistência nas mensagens e nos objetivos comunicados.
- Promover Capacitações em Comunicação Digital: Realizar treinamentos internos para equipes sobre linguagem simples, comunicação eficaz e boas práticas na interação com usuários digitais.
- Desenvolver Painéis de Comunicação para Gestão Executiva: Elaborar dashboards e relatórios periódicos que apresentem o status das ações de comunicação e seus impactos no avanço da transformação digital.
- Acompanhar Tendências e Inovações em Comunicação Digital: Manter-se atualizado sobre as melhores práticas e ferramentas inovadoras para comunicação digital no setor público.
- Fortalecer a Identidade Visual dos Serviços Digitais: Garantir que todos os materiais de comunicação estejam alinhados com a identidade visual e padrões estabelecidos para os serviços digitais do Governo do Estado.
- Facilitar o Entendimento das Políticas de Transformação Digital: Traduzir informações complexas sobre políticas, estratégias e metas de transformação digital em mensagens claras e compreensíveis para todos os públicos.
- Promover a Transparência dos Projetos Digitais: Comunicar regularmente o progresso, resultados e desafios dos programas de transformação digital, garantindo visibilidade e transparência.
- Atuar em Parceria com Outras Áreas de Comunicação Governamental: Trabalhar de forma colaborativa com outras áreas de comunicação do governo para garantir alinhamento das estratégias e campanhas.
- Organizar Eventos e Webinars Sobre Transformação Digital: Planejar e conduzir eventos presenciais e virtuais para promover discussões, engajamento e disseminação de informações sobre a transformação digital.
- Atuar como Representante de Comunicação Digital em Fóruns e Comitês: Participar de fóruns, grupos de trabalho e comitês relacionados à transformação digital, representando a perspectiva da comunicação

Analista de Inteligência Artificial**a) Requisitos de escolaridade:**

1. Diploma, devidamente registrado, de graduação de nível superior em Ciência da Computação, Engenharia de Software, Matemática, Estatística ou áreas correlatas, ou

2. Diploma, devidamente registrado, de graduação de nível superior em qualquer área de formação e a apresentação de um curso de pós-graduação (mínimo de 360 horas), reconhecido pelo MEC ou MBA (mínimo de 360 horas) ou certificação em IA ou 360 horas de capacitações/cursos (últimos 5 anos), em áreas relacionadas à Inteligência Artificial, Machine Learning ou Ciência de Dados.

b) Experiência Profissional:

- Experiência prática, adquirida nos últimos 5 (cinco) anos, com: desenvolvimento, implementação e manutenção de soluções de IA, ou
- Experiência comprovada em projetos utilizando soluções com Google Cloud, TensorFlow Extended e integração de dados geoespaciais, ou
- Experiência em projetos com machine learning, redes neurais, ou
- Processamento de linguagem natural (NLP) ou visão computacional, ou
- Experiência em linguagens como Python, Java, C++ ou Rust utilizadas em projetos de IA, ou
- Experiência com técnicas de prompt engineering, otimização de parâmetros e avaliação de desempenho, ou
- Experiência em arquitetura de soluções utilizando Inteligência Artificial (IA) envolvendo projetar, planejar e implementar sistemas complexos que integram tecnologias de IA para resolver problemas ou melhorar processos, ou
- Experiência em Pipelines Automatizados: Criação de fluxos MLOps para CI/CD, monitoramento e retraining de modelos, garantindo escalabilidade e manutenção, ou
- Experiência em Integração de dados estruturados e não estruturados, incluindo dados de sensores, logs, transações, imagens ou texto, com sistemas de IA.

c) Conhecimentos desejáveis:

Frameworks: TensorFlow, PyTorch, Scikit-learn;
Linguagens: Python,
R, Julia; Modelos: LLMs, GANs, Transformers; Cloud AI:
Google Vertex AI, AWS SageMaker.

- Desenvolver Algoritmos e Modelos de IA: Criar, treinar e otimizar modelos de Machine Learning (ML) e Deep Learning (DL) para atender às demandas específicas das áreas governamentais, incluindo previsão de cenários, automação de processos e otimização de recursos.
- Criar Arquiteturas de Software para IA: Estruturar arquiteturas robustas para integração de soluções baseadas em IA com sistemas já existentes no governo, garantindo interoperabilidade, segurança e eficiência.
- Implementar Sistemas Escaláveis de IA: Integrar e implementar soluções de IA em plataformas baseadas em nuvem (AWS, Google Cloud, Azure), com foco em escalabilidade, alta disponibilidade e desempenho otimizado.
- Explorar e Implementar Novas Tecnologias e Algoritmos: Identificar, testar e implementar novas tecnologias e algoritmos para resolver desafios complexos e criar soluções inovadoras para o Governo Digital.
- Participar de Projetos Experimentais de IA: Colaborar com projetos-piloto e iniciativas de inovação para explorar novos casos de uso de IA em diferentes áreas governamentais.
- Garantir a Escalabilidade e Manutenção dos Sistemas de IA Implementados: Assegurar que os sistemas de IA sejam projetados para expansão e manutenção contínua, com monitoramento ativo do desempenho.
- Integrar Soluções de IA aos Sistemas Corporativos Existentes: Trabalhar para que soluções baseadas em IA estejam alinhadas aos sistemas legados e às plataformas já em uso no governo.
- Realizar Testes, Ajustes e Validação de Modelos e Algoritmos: Realizar experimentos controlados para validar a eficácia dos modelos, ajustando parâmetros e refinando algoritmos sempre que necessário.
- Documentar Processos e Resultados: Manter registros claros e acessíveis sobre os modelos desenvolvidos, processos implementados e resultados obtidos, garantindo transparência e facilidade de manutenção.
- Desenvolver Políticas e Normas para Uso Ético e Seguro da IA: Criar políticas públicas e diretrizes para o uso responsável da inteligência artificial, garantindo segurança, privacidade de dados e mitigação de vies algorítmico.
- Garantir conformidade com regulações e normas de Proteção de Dados: Assegurar que todos os sistemas de IA estejam em conformidade com as leis nacionais e internacionais de proteção de dados (como LGPD) e padrões de segurança cibernética.
- Treinar e Capacitar Servidores Públicos: Desenvolver e ministrar programas de capacitação para servidores públicos sobre conceitos básicos e avançados de IA, boas práticas de uso e como implementar soluções inteligentes no dia a dia.
- Apoiar Ideias de Servidores Públicos para Projetos de IA: Oferecer suporte técnico para transformar ideias inovadoras de servidores públicos em projetos concretos com soluções baseadas em IA.
- Propor Ferramentas Adequadas de IA para o Governo: Realizar análises de mercado, identificar ferramentas adequadas para adoção pelo governo e conduzir processos de contratação de soluções baseadas em IA.
- Monitorar Tendências e Boas Práticas Globais: Acompanhar as principais tendências tecnológicas e boas práticas relacionadas ao uso da inteligência artificial no setor público.
- Avaliar o Impacto das Soluções de IA no Governo Digital: Mensurar e relatar regularmente os impactos gerados pelas soluções de IA, tanto em termos econômicos quanto sociais.
- Gerenciar Projetos de IA em Diferentes Secretarias e Órgãos: Atuar de forma consultiva e operacional para coordenar projetos de IA em diferentes áreas governamentais, garantindo alinhamento estratégico.
- Estabelecer Parcerias com Instituições de Pesquisa e Inovação: Colaborar com universidades, centros de pesquisa e startups para fomentar inovação e implementar tecnologias de ponta em IA.
- Promover a Transparência dos Algoritmos e Decisões Baseadas em IA: Garantir que as decisões automatizadas sejam explicáveis, transparentes e auditáveis para evitar discriminação e aumentar a confiança pública.
- Facilitar a Adoção de Metodologias Ágeis no Desenvolvimento de IA: Adotar metodologias ágeis, como Scrum e Kanban, para o desenvolvimento, implementação e manutenção de soluções de inteligência artificial.
- Desenvolver Assistentes Virtuais e Chatbots Inteligentes: Criar soluções de automação, como assistentes virtuais e chatbots, para otimizar o atendimento ao cidadão e melhorar a eficiência dos serviços públicos.
- Mapear Demandas Governamentais para IA: Identificar áreas prioritárias e desafios específicos que possam ser solucionados por meio de ferramentas e algoritmos de IA.
- Promover Hackathons e Desafios de Inovação com Foco em IA: Organizar eventos colaborativos para engajar servidores, startups e desenvolvedores na criação de soluções inovadoras baseadas em IA.
- Desenvolver Interfaces de Visualização de Resultados de Modelos de IA: Criar dashboards interativos e relatórios visuais para comunicar resultados de maneira clara para gestores públicos e partes interessadas.
- Atuar como Referência Técnica em IA para o Governo Digital: Ser o ponto focal para questões relacionadas a IA dentro da estrutura do Governo Digital, prestando suporte técnico e estratégico.
- Realizar outras atividades correlatas.

Arquiteto de Software	<p>a) Requisito de Escolaridade:</p> <p>1. Diploma, devidamente registrado, de graduação de nível superior na área de Tecnologia da Informação, reconhecido pelo MEC; ou</p> <p>2. Diploma, devidamente registrado, de graduação em qualquer área de nível superior e a apresentação de um curso de pós-graduação em Tecnologia da Informação (mínimo de 360 horas), reconhecido pelo MEC.</p> <p>b) Experiência Profissional:</p> <ul style="list-style-type: none"> - Experiência em topologias de arquiteturas de software e aplicação de padrões de projeto. - Domínio sobre padrões de arquitetura hexagonal, Domain Driven Design (DDD) e Test Driven Design (TDD). - Experiência no desenvolvimento e manutenção de microsserviços. - Experiência na criação de documentação e diagramas para modelagem de software. - Habilidade na implementação de arquiteturas e configuração de servidores de aplicação clusterizados. - Experiência no Docker e containers para orquestração e implantação de aplicações. - Experiência com serviços de mensageria e conectividade com bancos de dados. 	<ul style="list-style-type: none"> • Codificação em JAVA, aplicando os conceitos de orientação a objetos, padrões de projeto, uso de frameworks atuais, conectividade com Banco de Dados, padrões MVC2, TDD, DDD, e conceito de microsserviços; • Atuar na Análise de logs de aplicação buscando disponibilidade e desempenho das soluções de software; • Elaborar projetos referentes a arquitetura de soluções de software; • Refatorar o código para melhoria de performance e adaptação a padrões de projeto; • Aplicar os processos de desenvolvimento seguro, de acordo com as boas práticas; • Administrar solução de versionamento GITLAB; • Manter e evoluir framework interno JAVA; • Prospectar novas tecnologias, padrões, frameworks, visando manter o ambiente de software alinhado com as soluções mais modernas de mercado; • Analisar, diagnosticar e propor alternativas de solução para problemas nos sistemas existentes; • Implantar e monitorar ferramentas de monitoramento de aplicações (Grafana, Prometheus), integrando-as às soluções e ambientes atualmente existentes; • Realizar testes de código-fonte, analisar segurança e qualidade, propor ou implementar melhorias; • Participar de grupos de estudos e projetos; • Conhecer e usar metodologia de desenvolvimento ágil e tradicional; • Trabalhar colaborativamente com desenvolvedores, analistas e outros profissionais de tecnologia da informação nos times de desenvolvimento; • Interagir com equipes externas e internas de desenvolvimento de aplicações ou para entidades apoiadoras ou apoiadas pelo mesmo em todas as fases de desenvolvimento; • Liderar e compor equipes próprias da Secretaria, cedidas, terceirizadas, de outros tipos de vínculos ou mistas, de projetos de evolução e desenvolvimento de novos sistemas informatizados. • Atuar em outras atividades relacionadas ao perfil de analista de sistemas considerando o interesse da administração pública estadual. • Realizar análise de conformidade e qualidade de código produzido pela equipe de desenvolvimento. • Aplicação de ferramentas de qualidade de código para garantir padrões e boas práticas. • Acompanhar e monitorar a saúde do ambiente de software, garantindo a estabilidade e desempenho das aplicações. • Análise de logs de aplicações e otimização de recursos para maximizar eficiência operacional. • Monitorar a saúde do ambiente de soluções de SW, análise de logs de aplicações, otimização de recursos. • Realizar outras atividades correlatas.
Desenvolvedor Genexus	<p>a) Requisito de Escolaridade:</p> <p>1. Diploma, devidamente registrado, de graduação de nível superior na área de Tecnologia da Informação, reconhecido pelo MEC; ou</p> <p>2. Diploma, devidamente registrado, de graduação em qualquer área de nível superior e a apresentação de um curso de pós-graduação em Tecnologia da Informação relacionada à programação de sistemas (mínimo de 360 horas), reconhecido pelo MEC.</p> <p>b) Experiência Profissional:</p> <ul style="list-style-type: none"> • Experiência comprovada em atividade de desenvolvimento de sistemas; • Experiência comprovada em desenvolvimento com a ferramenta GENEXUS; • Possuir conhecimento em DML Banco de Dados Oracle; - Conhecimento de padrões de projeto de desenvolvimento; - Conhecimento em implementação de microsserviços REST/JSON. 	<ul style="list-style-type: none"> • Atuar no desenvolvimento de aplicações web otimizadas e responsivas empregando modernas técnicas de programação; • Atuar no desenvolvimento de APIs REST/JSON empregando modernas técnicas de programação; • Atuar na migração de sistemas legados para versões, tecnologias e padrões mais modernos; • Atuar na integração entre os sistemas corporativos estaduais e setoriais; • Atuar na otimização de aplicações web para garantir a melhor usabilidade possível; • Elaborar projetos referentes a desenvolvimento e integração de sistemas; • Refatorar o código para melhoria de performance e adaptação a padrões de projeto; • Aplicar os processos de desenvolvimento seguro, de acordo com as boas práticas; • Gerar pacotes de software, scripts de banco de dados e roteiro de publicação; • Selecionar, implementar e internalizar novas tecnologias, planejar e administrar componentes reusáveis e repositórios; • Monitorar, identificar, desenhar e otimizar processos, produtos e tarefas; • Analisar, diagnosticar e propor alternativas de solução para problemas nos sistemas existentes; • Efetuar o levantamento de informações junto ao cliente para desenvolvimento, implantação e manutenção de sistemas; • Modelar dados, processos de negócio e definir o escopo do sistema; • Elaborar modelo de projetos e de análise de sistemas; • Realizar testes da implementação de regras de negócio; • Elaborar treinamentos específicos para o usuário final; • Participar de grupos de estudos e projetos; • Conhecer e usar metodologia de desenvolvimento ágil e tradicional; • Trabalhar colaborativamente com desenvolvedores, analistas e outros profissionais de tecnologia da informação nos times de desenvolvimento; • Interagir com equipes externas e internas de desenvolvimento de aplicações ou para entidades apoiadoras ou apoiadas pelo mesmo em todas as fases de desenvolvimento; • Liderar e compor equipes próprias da Secretaria, cedidas, terceirizadas, de outros tipos de vínculos ou mistas, de projetos de evolução e desenvolvimento de novos sistemas informatizados. - Liderar e em outras atividades relacionadas ao perfil de analista de sistemas considerando o interesse da administração pública estadual. • Compor equipes próprias da Secretaria, cedidas, terceirizadas, de outros tipos de vínculos ou mistas, de projetos de evolução e desenvolvimento de novos sistemas informatizados. • Realizar outras atividades correlatas.

5.2. Da Comprovação dos Requisitos

5.2.1. A comprovação da formação acadêmica deve ser anexada no ato da inscrição em formato PDF , contendo frente e verso, de modo legível e com tamanho máximo individual de 2 MB, e posterior apresentação das vias originais, no ato da assinatura do contrato e da apresentação dos documentos elencados no Anexo V deste Edital.

5.2.2. Para comprovação dos requisitos de escolaridade, titulação e formação continuada extracurricular serão aceitos os seguintes documentos:

a) Diploma, devidamente registrado (frente e verso), de graduação de nível superior, reconhecido pelo MEC, ou Declaração de conclusão de curso assinada e com carimbo da Instituição de Ensino - IES emitida dentro de 01 (um) ano a contar da data da colação de grau, caso o diploma ainda não tenha sido expedido;

b) Certificado de conclusão de curso de pós-graduação *lato sensu* em nível de especialização, reconhecido pelo MEC, com carga horária mínima de 360 (trezentos e sessenta) horas, ou Declaração de conclusão de curso assinada e com carimbo da Instituição de Ensino - IES emitida dentro de 01 (um) ano a contar da data da conclusão do curso, caso o diploma ainda não tenha sido expedido;

c) Diploma, devidamente registrado, de curso de pós-graduação *stricto sensu*, em nível de Mestrado ou Doutorado, ou Declaração de conclusão de curso desde que acompanhado de ata de defesa da tese expedida pela instituição de ensino, na qual não conste observação de correções, acompanhada de grade curricular e o devido registro do curso na faculdade ou universidade na Plataforma Sucupira da CAPES. Caso ateste a existência de alguma pendência ou falta de requisito de conclusão do curso, o certificado/declaração ou ata de defesa da tese não será aceito;

d) Certificado de participação em cursos, congressos, seminários, simpósios e outros eventos de curta duração, contendo obrigatoriamente as especificações do curso (período de realização, com data de início e término, e carga horária), emitido por centro de treinamento oficial ou parceiros, contendo o CNPJ da Instituição de Ensino/Empresa, devidamente assinado e carimbado e/ou com código de autenticação do certificado, que possam ser validados;

e) Aprovação em exame de Certificação Técnica emitida por entidade por entidade acreditada/reconhecida na tecnologia, atestando a capacidade profissional do candidato em determinada área de conhecimento, mediante a aplicação e aprovação de exame ou prova.

5.2.3. Serão aceitos como documentos comprobatórios de Experiência Profissional, conforme o vínculo empregatício:

a) Em empresa/instituição privada: declaração contendo as atribuições da ocupação/cargo que comprove a experiência específica exigida para o perfil profissional, devidamente assinada pelo responsável, contendo obrigatoriamente o nome do cargo ocupado pelo(a) candidato(a), o CNPJ do empregador, nome e cargo do declarante, e o contato da empresa; acrescido de cópia de contrato de trabalho ou carteira de trabalho e previdência social (CTPS), com a página de identificação do trabalhador e a página onde conste o registro do empregador, informando o período (com data de início e fim, se for o caso), bem como a página subsequente a esta. Será desconsiderada a pontuação do candidato que não apresentar a folha de identificação da CTPS;

b) Em instituição pública: declaração, certidão ou atestado expedida pela gestão de pessoas do Poder Público Federal, Estadual ou Municipal, conforme o âmbito da prestação da atividade, em papel timbrado, com carimbo do órgão expedidor, datado e assinado pela gestão de pessoas e pelo setor responsável do órgão em que prestou serviço, contendo a função ocupada, as atividades da ocupação/cargo que comprove a experiência específica para o perfil profissional, o período de trabalho (com data de início e fim, se for o caso), ou publicação no Diário Oficial com as referidas informações; **b.1)** caso o candidato tenha trabalhado em instituição pública, seguir este item;

c) Em atividade/serviço prestado como autônomo: cópia do contrato de prestação de serviços ou recibo de pagamento autônomo (RPA), acrescido de declaração do contratante informando o período (com data de início e fim, se for o caso) e o resumo das funções/atividades desempenhadas. A comprovação por meio do recibo de pagamento autônomo (RPA) será aceita com a apresentação do primeiro mês e do último mês relativo ao período informado;

d) Em atividade desenvolvida em empresa própria: cópia do contrato social, juntamente com o Comprovante de Inscrição e de Situação Cadastral extraído do site da Receita Federal a no máximo 30 (trinta) dias de antecedência de sua apresentação, acrescido de declaração do(a) candidato(a) informando o resumo das funções/atividades desempenhadas;

e) Em atividade de estágio de pós graduação ou residência técnica (no âmbito do Poder Executivo Estadual - somente para o nível júnior): certificado, diploma, declaração ou atestado de conclusão de residência jurídica, emitida pela gestão de pessoas do órgão ou entidade, ou no caso de estágio de pós graduação, do agente de integração do estágio, contendo obrigatoriamente o período de realização, com data de início e término (mínimo de 6 meses) e carga horária, e informações detalhadas das atividades que foram exercidas durante o período, devidamente assinado e com o carimbo.

5.2.4. Serão aceitas como documentos comprobatórios de Experiência Profissional apenas o modelo de declaração constante no Anexo II deste Edital, em relação aos itens da tabela de Barema que tratam da Agenda Estratégica Digital e da participação direta em sistemas, plataformas ou soluções tecnológicas corporativas.

6. Dos Critérios de Avaliação

6.1. Os documentos comprobatórios dos títulos, cursos e experiências profissionais serão avaliados pela *Comissão Organizadora do Processo Seletivo Simplificado*.

6.2. A *Comissão Organizadora do Processo Seletivo Simplificado* poderá realizar diligências para aferir as informações ou documentos entregues pelo(a) candidato(a).

6.3. O(A) candidato(a) não receberá pontuação quando:

- a) não atender rigorosamente ao estabelecido no Edital;
- b) apresentar documentação incompleta ou ilegível.

6.4. O candidato deverá preencher o formulário de Barema no Sistema Estadual de Seleção de Mato Grosso - SIES/MT com a pontuação requerida, considerando os títulos, formação continuada extracurricular e experiência profissional com a pontuação prévia, que será avaliada e validada pela *Comissão* conforme a documentação e comprovação dos requisitos deste edital.

6.5. A avaliação dos títulos e formação continuada extracurricular terá caráter somente classificatório e a avaliação da experiência profissional terá caráter classificatório e eliminatório.

6.6. Critérios para avaliação da formação acadêmica, continuada extracurricular e capacitação complementar:

6.6.1 Os diplomas e certificados de formação acadêmica, continuada extracurricular e capacitação complementar, serão pontuadas uma única vez para cada título apresentado, devendo ser inserida a cópia digitalizada no ato da inscrição.

6.6.2 Não serão aceitas formações extracurriculares iniciados a partir da data de publicação do Edital;

6.6.3 As titulações e formações extracurriculares deverão ter sido concluídas até a data final das inscrições no processo seletivo, e serão desconsideradas se não houver a devida comprovação.

6.6.4 Não serão somadas as cargas horárias de mais de um título ou capacitação para completar a carga horária mínima exigida em qualquer item.

6.6.5 Não serão aceitas disciplinas isoladas de graduação e/ou pós-graduação.

6.6.6 Certificações deverão ter a declaração de conclusão emitida por entidade acreditada/reconhecida na tecnologia, atestando-se a capacidade profissional do candidato em determinada área de conhecimento, mediante a aplicação e aprovação de exame ou prova.

6.6.7 Serão considerados cursos válidos os concluídos nos últimos 5 (cinco) ou 10 (dez) anos, a contar da publicação do Edital, conforme previsto na tabela de Barema para o perfil profissional.

6.6.8 Para efeito de pontuação, serão válidos apenas os certificados e/ou diplomas de cursos expedidos no exterior, revalidados por Instituição de Ensino Superior no Brasil, de acordo com o art. 48 da Lei Federal nº 9.394, de 20 de dezembro de 1996, e da Resolução CNE/CES nº 01, de 03 de abril de 2001.

6.7 Critérios para avaliação da experiência profissional:

6.7.1 Serão consideradas para fins de pontuação somente as experiências profissionais, períodos com fração igual ou superior a 06 (seis) meses (180 dias), independentemente do dia de seu início.

6.7.2 Para fins de pontuação, as experiências profissionais referentes à alínea c e d do item 5.2.3 que não ultrapassem 6 (seis) meses, serão somadas em períodos iguais ou superiores a 06 (seis) meses, desde que realizadas em períodos não concomitantes.

6.7.3 As experiências profissionais para uma mesma área/metodologia/tecnologia, em diferentes locais, em período concomitante, serão pontuadas apenas 1 (uma) única vez, na que couber maior pontuação ao candidato.

6.7.4 Será considerada experiência adquirida somente após a conclusão do curso de graduação na área da função profissional escolhida.

6.7.5 Não será pontuada experiência em docência.

6.7.6 Não será aceita experiência adquirida em estágio ou residência técnica, exceto para o nível Júnior.

6.7.7 Cada fração igual a 6 meses (180 dias) de experiência profissional no Poder Executivo do Estado de Mato Grosso, independente do item em que se enquadre, será pontuada a mais na forma constante na tabela de Barema para o perfil profissional, observado o seu limite máximo.

6.7.8 Não será analisado curriculum vitae ou currículo lattes.

6.7.9 Será considerado eliminado o candidato que na experiência profissional:

a) não comprovar o tempo mínimo exigido no item 2.2.1;

b) receber zero na pontuação referente à experiência profissional.

6.8 Da Avaliação Prática para os Perfis de Desenvolvimento

6.8.1 A avaliação prática será realizada somente para os perfis profissionais de desenvolvimento, exceto o PL/SQL, constante no item 2.2 deste Edital.

6.8.2 O projeto prático possui caráter eliminatório e visa avaliar as habilidades do candidato, considerando o nível de proficiência demonstrado.

6.8.3 A entrega de projeto prático deverá ser realizada por intermédio da ferramenta de versionamento Github.

6.8.4 O projeto prático deverá contemplar a implementação das propostas/requisitos contidas nos Anexos III e IV deste Edital, conforme o perfil profissional pretendido.

6.8.5 O candidato deverá anexar um arquivo PDF com o link do projeto no campo do projeto prático - Link para o Github - constante no Sistema Estadual de Seleção de Mato Grosso - SIES/MT, no período da inscrição deste *Processo Seletivo Simplificado*, seguindo as orientações contidas nos Anexos III e IV descritivos dos projetos a serem entregues.

6.8.6 O candidato deverá testar o link inserido para verificar se está válido e contendo o projeto prático.

6.8.7 Será eliminado o candidato que não entregar o projeto, não atender aos pré-requisitos ou não atender os requisitos gerais e/ou específicos do projeto.

7. Da Classificação

7.1. A ordem de classificação entre os(as) candidatos(as) ocorrerá em ordem decrescente, após a somatória das notas de formação acadêmica e experiência profissional.

7.2. Em caso de empate na classificação do processo seletivo simplificado, serão adotados os seguintes critérios de desempate:

- candidato(a) de idade mais elevada, entre aqueles com idade igual ou superior a 60 anos, até o último dia de inscrição neste concurso, conforme o disposto no Estatuto da Pessoa Idosa;
- candidato(a) com maior nota na experiência profissional;
- candidato(a) com maior nota na formação acadêmica;
- candidato(a) com maior idade, exceto para aqueles enquadrados no Estatuto da Pessoa Idosa, considerando ano, mês e dia de nascimento.

8. Dos Recursos

8.1. O(A) candidato(a) que se sentir prejudicado quanto a sua inscrição ou avaliação poderá interpor recurso, justificando os motivos da divergência perante a *Comissão Organizadora do Processo Seletivo Simplificado*, respeitando a seguinte ordem:

8.1.1. O recurso deverá ser redigido com os fundamentos dentro do prazo limite estabelecido no cronograma constante no item 12 do Edital e enviado através do formulário a ser disponibilizado no Sistema Estadual de Seleção de Mato Grosso - SIES/MT, com acesso pelo link <https://seletivo.seplag.mt.gov.br>.

8.1.2. Os pedidos de recursos enviados por outros meios não serão aceitos.

8.2. Após a análise do recurso, caberá à *Comissão Organizadora de Processo Seletivo Simplificado* adotar as medidas necessárias para o cumprimento das providências em conformidade com a decisão, bem como dar ciência ao interessado.

8.3. A decisão do recurso apresentado será divulgada no Diário Oficial do Estado de Mato Grosso, bem como no Sistema Estadual de Seleção de Mato Grosso - SIES/MT.

9. Do Resultado Final e da Convocação

9.1. O resultado final do *Processo Seletivo Simplificado* será publicado no Diário Oficial Eletrônico do Estado de Mato Grosso e no Sistema Estadual de Seleção de Mato Grosso - SIES/MT, com acesso pelo link <https://seletivo.seplag.mt.gov.br>.

9.2. Os(As) candidatas(as) do cadastro de reserva serão convocados(as) de acordo com a ordem classificatória, mediante comprovada necessidade da Secretaria de Estado de Planejamento e Gestão ou de outro órgão ou entidade do Poder Executivo Estadual.

9.3. A convocação para contratação será publicada no Diário Oficial do Estado e divulgada no Sistema Estadual de Seleção de Mato Grosso - SIES/MT, com acesso pelo link <https://seletivo.seplag.mt.gov.br>, sendo de inteira responsabilidade do(a) candidato(a) o acompanhamento das publicações quanto às convocações.

9.4. O candidato convocado que por motivo justificado não possa assumir o compromisso naquele momento poderá solicitar, até a data final estipulada no edital de convocação, o registro de seu nome após o último candidato classificado (final de fila), ficando condicionado a uma nova convocação enquanto o PSS estiver vigente, de acordo com a conveniência e necessidade da Administração Pública.

9.5. O não comparecimento do(a) candidato(a) para contratação no prazo estipulado acarretará a perda do direito à vaga.

9.6. A contratação dos(as) candidatos(as) dar-se-á por meio da assinatura do Contrato Temporário de Trabalho por tempo determinado, respeitando a ordem de classificação.

10. Da Contratação, do Regime Jurídico e do Regime Previdenciário

10.1. Os contratos temporários serão regidos pelo regime jurídico administrativo especial da Lei Complementar Estadual nº 600, de 19 dezembro de 2017, e suas cláusulas e condições contratuais, segundo o modelo de instrumento contratual do Anexo VI a este Edital, e estarão vinculados ao Regime Geral da Previdência Social, através do Instituto Nacional do Seguro Social - INSS, para o qual o contratado contribuirá obrigatoriamente.

10.2. A contratação dos(as) candidatos(as) dar-se-á por meio da assinatura do Contrato Temporário de Trabalho por tempo determinado, respeitando a ordem de classificação do respectivo perfil profissional.

10.3. Será vedada a contratação do(a) candidato(a) que:

- tenha idade inferior a 18 (dezoito) anos e superior a 75 (setenta e cinco) anos na data prevista para início do contrato;
 - não possuir nacionalidade brasileira, nata ou naturalizada, exceto para o caso de nacionalidade portuguesa, amparado pelo estatuto de igualdade entre brasileiros e portugueses, com reconhecimento do gozo dos direitos políticos, conforme § 1º do art. 12 da Constituição Federal e na forma do disposto no art. 13 do Decreto nº 70.436, de 18/04/1972;
 - não comprovar a escolaridade mínima exigida;
 - não comprovar com documentação original, as informações enviadas na inscrição, no momento da contratação;
 - esteja incompatível para a contratação em decorrência da aplicação de pena de demissão, destituição de cargo em comissão ou a perda dos direitos políticos em razão de condenação judicial;
 - esteja impedido de ser contratado pela administração em decorrência de aplicação da pena em sindicância administrativa a que tenha sido submetido em razão de ato praticado em relação contratual anterior;
 - tenha sido submetido à rescisão do contrato temporário por iniciativa da Administração Pública, nos últimos 5 (cinco) anos, em decorrência de descumprimento de obrigação contratual ou ineficiência, inadequação ou por não possuir os conhecimentos desejados para o perfil profissional contratado e seja o mesmo perfil selecionado no processo seletivo;
 - possuir vínculo público, salvo nas hipóteses de cumulação previstas pela Constituição Federal;
 - tenha sofrido condenação criminal da qual decorra proibição de contratar com a administração pública, enquanto perdurarem seus efeitos;
 - esteja aposentado, na condição de readaptado definitivo ou por invalidez em cargo ou função equivalente a pretendida;
 - não apresentar a documentação exigida neste Edital ou apresentar documentos inidôneos, com informações não verificáveis ou com informações que se demonstrem falsas;
 - não aceitar as condições do contrato, como jornada de trabalho contratada e exigida pelo órgão ou entidade contratante, o horário estabelecido ou outras obrigações que lhe seja imposta para a contratação;
 - seja beneficiário de bolsa de estudo (Capes, CNPq ou FAPEMAT) quando em dedicação exclusiva;
 - estiver em exercício de mandato eletivo ou registrado oficialmente para candidatura de cargo eletivo;
 - seja ocupante de cargo exclusivamente comissionado na data prevista para início do contrato;
 - tiver contrato rescindido, ou ainda suspenso de licitar/contratar com qualquer órgão federal, estadual e municipal de qualquer unidade da federação;
 - participar de gerência ou administração de empresa privada, de sociedade civil, ou exercer comércio e, nessa qualidade, transacionar com o Estado;
 - esteja buscando nova contratação antes de decorridos 12 (doze) meses do encerramento de contrato anterior, salvo nas hipóteses dos incisos I, III, VII, IX, XI, XII, XIV, XVI, XIX, XX e XXI do art. 2º da Lei Complementar nº 600, de 19 de dezembro de 2017 ou outra alteração que vier a ser publicada no decorrer da vigência deste processo seletivo;
 - incorrer em qualquer outra vedação legal ou regulamentar que impeça a sua contratação.
- 10.3.1.** A constatação de qualquer um dos motivos acima, após a celebração do contrato, ensejará motivo para rescisão contratual, além de outras medidas cabíveis.
- 10.3.2.** Comprovada, a qualquer tempo, ilegalidade nos documentos apresentados ou declaração falsa ou inexata, o(a) candidato(a), se em fase de avaliação, será excluído do *Processo Seletivo Simplificado* ou, se contratado, terá seu contrato rescindido nos termos do art. 14 da Lei Complementar nº 600/2017, observada a ampla defesa e o contraditório, sendo que nestes casos acarretará a remessa dos documentos para apuração das instituições responsáveis, inclusive no âmbito criminal.

11. Do Prazo de Vigência e da Extinção do Contrato Temporário

11.1. O prazo de vigência do contrato temporário será de 30 (trinta) meses, podendo ser prorrogado por até mais 30 (trinta) meses, desde que permaneçam as condições que ensejaram a contratação, mediante termo do órgão ou entidade do Poder Executivo contratante, e a concordância do contratado, totalizando até 60 (sessenta) meses, na forma do art. 2º, X, XVI, XX, c/c art. 11, III e § 2º, da Lei Complementar Estadual nº 600, de 19 de dezembro de 2017.

11.2. A extinção do contrato de temporário ocorrerá em conformidade com o descrito nas cláusulas do contrato temporário, sem direito à indenização, nas hipóteses:

- a) de término pelo fim do prazo contratual, ficando dispensada a comunicação prévia de quaisquer das partes contratantes;
- b) de rescisão por iniciativa do(a) Contratado(a), devendo ser comunicada pelo Contratado ao Contratante com antecedência mínima de 30 (trinta) dias;
- c) de rescisão por iniciativa da Administração Pública, devendo ser comunicada ao Contratado com a antecedência mínima de 30 (trinta) dias, ou podendo ser menor, se ocorrido o previsto nos itens posteriores.

11.3. O distrato de contrato temporário, quando não se der no termo final estabelecido em sua vigência, deverá observar a data do efetivo encerramento das atividades do(a) contratado(a), observado os itens 11.4 e 11.5.

11.4. A rescisão por iniciativa da Administração Pública poderá se dar quando constatada uma das hipóteses de que trata este Edital, por razões de conveniência e oportunidade, nos casos em que a contratação não mais atender às necessidades da secretaria à qual o contratado está vinculado.

11.5. O contratado terá seu desempenho avaliado periodicamente pelo contratante, em relação ao cumprimento das atribuições próprias da função e à obediência aos deveres e responsabilidades legais inerentes aos servidores públicos, caso constatada ineficiência, inadequação ou não possuir os conhecimentos desejados para o perfil profissional contratado, ensejará a rescisão do contrato temporário.

11.6. Os casos de rescisão por descumprimento das obrigações contratuais por parte do(a) Contratado(a), deverão ser autuados em processo administrativo após elaboração de relatório circunstanciado pela chefia imediata do contratado.

11.7. Em caso de suspensão da prestação de serviços objeto do contrato temporário, a remuneração proveniente deste deverá ser suspensa até a retomada da execução das atividades contratadas, quando não se tratar de afastamento ou licença regularmente concedida.

12. Do Cronograma

12.1. Na realização deste Processo Seletivo Simplificado, deverá ser observado o seguinte cronograma:

EVENTO	DATA/PERÍODO	
Publicação do Edital de Divulgação do Processo Seletivo Simplificado	14/03/2025	seletivo.seplag.mt.gov.br e Diário Oficial do Estado
Período de Impugnações ao Edital	14/03/2025 a 17/03/2025	Enviar para o email seletivo2025ti@seplag.mt.gov.br
Divulgação do Resultado das Análises das Impugnações	19/03/2025	seletivo.seplag.mt.gov.br e Diário Oficial do Estado
Inscrições	19/03/2025 a 01/04/2025	seletivo.seplag.mt.gov.br
Publicação da homologação das inscrições no Diário Oficial do Estado de Mato Grosso e divulgação no site	04/04/2025	seletivo.seplag.mt.gov.br e Diário Oficial do Estado
Prazo para apresentação de recursos de inscrição pelo interessado	04/04/2025 a 07/04/2025	seletivo.seplag.mt.gov.br
Divulgação do Resultado do Julgamento dos Recursos de inscrição e publicação da homologação das inscrições no Diário Oficial do Estado de Mato Grosso e divulgação no site	10/04/2025	seletivo.seplag.mt.gov.br e Diário Oficial do Estado
Análise de Títulos e Experiência Profissional	10/04/2025 a 24/04/2025	seletivo.seplag.mt.gov.br
Divulgação do Resultado da Análise de Títulos e Experiência Profissional	25/04/2025	seletivo.seplag.mt.gov.br e Diário Oficial do Estado
Prazo para apresentação de recursos	25/04/2025 a 28/04/2025	seletivo.seplag.mt.gov.br
Divulgação do Resultado do Julgamento dos Recursos contra Resultado da Fase e Divulgação do Resultado Final do Processo Seletivo	02/05/2025	seletivo.seplag.mt.gov.br e Diário Oficial do Estado

13. Das Disposições Finais

13.1. O provimento das vagas ocorrerá conforme a necessidade da Administração Pública no decorrer do prazo de validade deste *Processo Seletivo Simplificado*, não havendo, portanto, obrigação de aproveitamento pleno e imediato dos(as) candidatos(as) selecionados ou classificados.

13.2. O prazo de validade do *Processo Seletivo Simplificado* será de 24 (vinte e quatro) meses, a contar da publicação da homologação do resultado final no Diário Oficial do Estado de Mato Grosso, podendo ser prorrogado uma única vez, pela Secretaria de Estado de Planejamento e Gestão.

13.3. É de exclusiva responsabilidade do(a) candidato(a) acompanhar a publicação ou divulgação dos atos concernentes ao *Processo Seletivo Simplificado*, divulgados no Diário Oficial Eletrônico do Estado de Mato Grosso e através do Sistema Estadual de Seleção de Mato Grosso - SIES/MT, com acesso pelo link <https://seletivo.seplag.mt.gov.br>.

13.4. Os casos omissos serão resolvidos pela *Comissão Organizadora do Processo Seletivo Simplificado*.

13.5. A Secretaria de Estado de Planejamento e Gestão será responsável pela convocação dos(as) candidatos(as), bem como publicação e divulgação dos atos concernentes ao Processo Seletivo Simplificado.

13.5.1. A Secretaria de Estado de Planejamento e Gestão, a seu critério, poderá designar os(as) candidatos(as) classificados(as) para realizar suas atividades em outro órgão ou entidade.

12.5.1.1. O candidato aprovado ou classificado em cadastro de reserva que recusar ser aproveitado em outro órgão e/ou entidade do Poder Executivo Estadual será considerado desistente deste processo seletivo simplificado.

12.5.1.2. O órgão ou entidade solicitante do aproveitamento ficará responsável pela contratação, lotação, distrato, prorrogação do contrato, a observância dos direitos, deveres e condições previstos no edital do processo seletivo e ainda, o encaminhamento dos documentos necessários da admissão de pessoal para o Tribunal de Contas do Estado - TCE/MT.

13.6. O(A) candidato(a) convocado deverá se apresentar no prazo estabelecido em edital de convocação para a efetivação do contrato de servidor temporário, munido de toda a documentação original elencados no Anexo V e na Instrução Normativa nº 004/2023/SEPLAG ou outra que vier a substituí-la, para conferência e autenticação das fotocópias, sob pena de eliminação do *Processo Seletivo Simplificado* e convocação do(a) candidato(a) seguinte na classificação.

13.7. O não atendimento de quaisquer das exigências deste edital implicará a desclassificação ou eliminação do(a) respectivo(a) candidato(a) no *Processo Seletivo Simplificado*.

13.8. Consideram-se as relações de candidatos(as) indeferidos(as), deferidos(as), classificados(as) e eliminados(as) como complementares a este Edital.

13.9. Este Edital entra em vigor na data de sua publicação, para a organização do *Processo Seletivo Simplificado*, devendo a *Comissão Organizadora do Processo Seletivo Simplificado* promover as alterações que se mostrarem necessárias, em especial quanto aos reajustes do cronograma.

13.10. Faz parte deste Edital o Anexo I - Da Pontuação do Barema, Anexo II - Modelo de Declaração para Comprovação de Experiência Profissional e Participação Direta em Sistemas de Tecnologia, Anexo III - Projeto Prático de Implementação Back-End, Anexo IV - Projeto Prático de Implementação Front-End, Anexo V - Documentos que o(a) candidato(a) deverá apresentar no ato da contratação e o Anexo VI - Minuta do Contrato Temporário de Prestação de Serviços nº ____/2025/XXXXXX.

Cuiabá-MT, data da assinatura digital.

(Assinado digitalmente)

Basílio Bezerra Guimarães dos Santos
Secretário de Estado de Planejamento e Gestão

ANEXO I

DA PONTUAÇÃO DO BAREMA

Função/Perfil: ANALISTA DE BANCO DE DADOS/DBA

1. TITULAÇÃO

Titulação na área da Função Pleiteada		Pontuação unitária	Pontuação máxima
1.1	Pós-graduação <i>Lato Sensu</i> ou <i>Stricto Sensu</i> na área de banco de dados (máximo 2 titulações)	5,0	10,0
Pontuação máxima para titulação		10,0	
2. FORMAÇÃO CONTINUADA EXTRACURRICULAR			
Certificações		Pontuação unitária	Pontuação máxima
2.1	Certificação vigente na área de Dados e Banco de Dados (como por exemplo BD Oracle, DMBOK - DAMA e outras) (máximo 3 certificações)	5,0	15,0
2.2	Certificados de participação em cursos, congressos, seminários, simpósios e outros eventos relacionados a banco de dados (no mínimo 15 horas - máximo 10 certificados) - realizado nos ÚLTIMOS 5 ANOS	0,5	5,0
Pontuação máxima para formação continuada extracurricular		20,0	
3. EXPERIÊNCIA PROFISSIONAL			
Experiência		Pontuação (a cada fração igual ou superior a 6 meses - 180 dias)	Pontuação máxima
3.1	Experiência comprovada em administração e modelagem de Banco de Dados (BD) relacional Oracle, SQLServer, PostgreSQL, MySQL, nos últimos 10 anos (3,5 pontos para cada fração igual ou superior a seis meses)	3,5	35,0
3.2	Experiência comprovada no exercício de cargo, emprego público, decorrente de cargo em comissão, contrato temporário, contratação terceirizada ou cargo efetivo, especificamente no Poder Executivo do Estado de Mato Grosso, nas áreas constante no item 5.1 dos requisitos do perfil profissional, nos últimos 5 anos (3,5 pontos para cada fração igual ou superior a 6 meses)	3,5	35,0
Pontuação máxima para experiência profissional		70,0	
Pontuação máxima = (titulação + formação continuada extracurricular + experiência profissional)		100,0	

Função/Perfil:

- ANALISTA DE GESTÃO DE DADOS
- ANALISTA DE GESTÃO DE PROJETOS DIGITAIS
- ANALISTA DE GESTÃO DA SEGURANÇA DA INFORMAÇÃO
- ANALISTA DE GESTÃO DA TECNOLOGIA DA INFORMAÇÃO
- ANALISTA DE GESTÃO DA INOVAÇÃO
- ANALISTA DE MÉTRICAS E DESEMPENHO DIGITAL
- ANALISTA DE COMUNICAÇÃO DIGITAL
- ANALISTA DE INTELIGÊNCIA ARTIFICIAL

1. TITULAÇÃO

Titulação na área da Função Pleiteada		Pontuação unitária	Pontuação máxima
1.1	Pós-graduação <i>Lato Sensu</i> ou <i>Stricto Sensu</i> na área do perfil profissional, constante no item 5.1 (máximo 2 titulações)	5,0	10,0
Pontuação máxima para titulação		10,0	
2. FORMAÇÃO CONTINUADA EXTRACURRICULAR			
Certificações		Pontuação unitária	Pontuação máxima
2.1	Certificação vigente nas áreas especificadas nos requisitos do perfil profissional (máximo 2 certificações)	5,0	10,0
2.2	Certificados de participação em cursos, congressos, seminários, simpósios e outros eventos nas áreas especificadas nos requisitos do perfil profissional (no mínimo 6 horas - máximo 10 certificados) realizado nos ÚLTIMOS 5 ANOS	0,5	5,0
2.3	Certificados de participação em capacitações presenciais ou online, nas áreas especificadas nos requisitos do perfil profissional. (no mínimo com 16 horas, no máximo 10 certificados) realizado nos ÚLTIMOS 5 ANOS	0,5	5,0
Pontuação máxima para formação continuada extracurricular		20,0	
3. EXPERIÊNCIA PROFISSIONAL			
Experiência		Pontuação Unitária	Pontuação máxima
3.1	Experiência técnica comprovada nas áreas especificadas nos requisitos do perfil profissional, nos últimos 10 anos (2,5 pontos para cada fração igual ou superior a 6 meses - máximo de 25 pontos totais)	2,5	25,0

3.2	Experiência comprovada no exercício de cargo, emprego público, decorrente de cargo em comissão, contrato temporário, contratação terceirizada ou cargo efetivo, ou residência técnica* ou estágio de pós-graduação*, especificamente no Poder Executivo do Estado de Mato Grosso, nas áreas constante no item 5.1 dos requisitos do perfil profissional, nos últimos 5 anos ((2,5 pontos para cada fração igual ou superior a 6 meses - máximo de 25 pontos totais) *SOMENTE será aceito para o nível JUNIOR - residência técnica e estágio de pós-graduação.	2,5	25,0
3.3	Experiência comprovada nas áreas especificadas nos requisitos do perfil profissional, que estejam alinhadas aos objetivos estratégicos definidos na Agenda Estratégica Digital - Decreto Estadual MT nº 338/2023. Deve ser apontado qual(ais) iniciativa(s) da agenda a experiência está relacionada. (2,5 pontos por cada fração igual ou superior a 6 meses - máximo de 10 pontos totais)	2,5	10,0
3.4	Participação direta em sistemas, plataformas ou soluções corporativas tecnológicas conforme relação constante nos <input type="checkbox"/> Conhecimentos Desejáveis <input type="checkbox"/> do item 5.1 dos requisitos do perfil profissional (2 pontos adicionais por participação comprovada em cada solução, limitado a 10 pontos.)	2,0	10,0
Pontuação máxima para experiência profissional		70,0	
Pontuação máxima = (titulação + formação continuada extracurricular + experiência profissional)		100,0	

Função/Perfil: ANALISTA DE TESTES E QUALIDADE DE SOFTWARE

1. TITULAÇÃO

Titulação na área da Função Pleiteada		Pontuação unitária	Pontuação máxima
1.1	Pós-graduação <i>Lato Sensu</i> ou <i>Stricto Sensu</i> na área do perfil profissional (máximo 2 titulações)	5,0	10,0
Pontuação máxima para titulação		10,0	

2. FORMAÇÃO CONTINUADA EXTRACURRICULAR

Certificações		Pontuação unitária	Pontuação máxima
2.1	Certificação vigente em Teste de Software (máximo 2 certificações)	1,5	3,0
2.2	Certificação em Gestão de Qualidade vigente em Automação de Testes (máximo 2 certificações)	1,5	3,0
2.3	Certificação vigente em Automação de Testes (máximo 2 certificações)	2,5	5,0
2.4	Certificação em Testes de Desempenho (máximo 2 certificações)	1,5	3,0
2.5	Certificação vigente em Scrum Master ou outras certificações Scrum (máximo 1 certificação)	1,0	1,0
2.6	Certificados de participação em cursos, congressos, seminários, simpósios e outros eventos relacionado a área de gestão de projetos ou gestão de projetos digitais ou governo digital (no mínimo 15 horas - máximo 10 certificados) - realizado nos ÚLTIMOS 5 ANOS	0,5	5,0
Pontuação máxima para formação continuada extracurricular		20,0	

3. EXPERIÊNCIA PROFISSIONAL

Experiência		Pontuação (a cada fração igual ou superior a 6 meses - 180 dias)	Pontuação máxima
3.1	Experiência comprovada na execução de testes de qualidade de software, nos últimos 10 anos (3,5 pontos por cada fração igual ou superior a 6 meses - máximo de 35 pontos totais)	3,5	35,0
3.2	Experiência comprovada no exercício de cargo, emprego público, decorrente de cargo em comissão, contrato temporário, contratação terceirizada ou cargo efetivo, ou residência técnica* ou estágio de pós-graduação*, especificamente no Poder Executivo do Estado de Mato Grosso, nas áreas constante no item 5.1 dos requisitos do perfil profissional, nos últimos 5 anos (3,5 pontos para cada fração igual ou superior a 6 meses - máximo de 35 pontos totais) *SOMENTE será aceito para o nível JUNIOR - residência técnica e estágio de pós-graduação.	3,5	35,0
Pontuação máxima para experiência profissional		70,0	
Pontuação máxima = (titulação + formação continuada extracurricular + experiência profissional)		100,0	

Função/Perfil: ANALISTA DE REQUISITOS

1. TITULAÇÃO

Titulação na área da Função Pleiteada		Pontuação unitária	Pontuação máxima
1.1	Pós-graduação <i>Lato Sensu</i> ou <i>Stricto Sensu</i> na área do perfil profissional (máximo 2 titulações)	5,0	10,0
Pontuação máxima para titulação		10,0	

2. FORMAÇÃO CONTINUADA EXTRACURRICULAR

Certificações		Pontuação unitária	Pontuação máxima
2.1	Certificação vigente na área de análise Gestão de Projetos relacionadas no Portal da Associação Brasileira de Gerenciamento de Projetos (máximo 2 certificações)	5,0	10,0
2.2	Certificação vigente em metodologias ágeis (Scrum Master, Product Owner ou outras certificações scrum) (máximo 2 certificações)	3,0	6,0
2.3	Certificados de participação em cursos, congressos, seminários, simpósios e outros eventos relacionado a área de gestão de projetos ou gestão de projetos digitais ou governo digital (no mínimo 15 (quinze) horas - máximo 10 certificados) - realizado nos ÚLTIMOS 5 (CINCO) ANOS	0,4	4,0
Pontuação máxima para formação continuada extracurricular		20,0	

3. EXPERIÊNCIA PROFISSIONAL

Experiência		Pontuação (a cada fração igual ou superior a 6 meses - 180 dias)	Pontuação máxima
3.1	Experiência comprovada no exercício de cargo de gestão de projetos utilizando metodologia ágil, nos últimos 10 anos (2,5 pontos para cada fração igual ou superior a 6 meses - máximo de 25 pontos totais)	2,5	25,0
3.2	Experiência comprovada no exercício de cargo, emprego público, decorrente de cargo em comissão, contrato temporário, contratação terceirizada ou cargo efetivo, ou residência técnica* ou estágio de pós-graduação*, especificamente no Poder Executivo do Estado de Mato Grosso, nas áreas constante no item 5.1 dos requisitos do perfil profissional, nos últimos 5 anos 2,5 pontos para cada fração igual ou superior a 6 meses - máximo de 25 pontos totais *SOMENTE será aceito para o nível JUNIOR - residência técnica e estágio de pós-graduação.	2,5	25,0
3.3	Experiência comprovada em análise de requisitos utilizando metodologia ágil (1 ponto para cada fração igual ou superior a 6 meses)	1,0	10,0
3.4	Experiência comprovada em Gestão de Projetos de Tecnologia da Informação (1 ponto para cada fração igual ou superior a 6 meses)	1,0	10,0
Pontuação máxima para experiência profissional		70,0	
Pontuação máxima = (titulação + formação continuada extracurricular + experiência profissional)		100,0	

Função/Perfil: DESENVOLVEDOR JAVA (BACK-END)

1. TITULAÇÃO

Titulação na área da Função Pleiteada		Pontuação unitária	Pontuação máxima
1.1	Pós-graduação <i>Lato Sensu</i> ou <i>Stricto Sensu</i> na área do perfil profissional (máximo 2 titulações)	5,0	10,0
Pontuação máxima para titulação		10,0	

2. FORMAÇÃO CONTINUADA EXTRACURRICULAR

Certificações		Pontuação unitária	Pontuação máxima
2.1	Certificação vigente na área correlata a desenvolvimento de sistemas, programação ou linguagem de programação (máximo 2 certificações)	5,0	10,0
2.2	Certificação vigente em qualquer área de Tecnologia da Informação não contemplada no item 2.1 (máximo 2 certificações)	2,0	4,0
2.3	Certificados de participação em cursos na área de programação de sistemas com carga horária mínima de 30 horas - máximo 6 certificados, realizado nos ÚLTIMOS 5 (CINCO) ANOS	0,5	3,0
2.4	Certificação Scrum Developer e/ou Certificação Oracle Certified Professional (OCP Programmer) - Java (máximo 1 certificação)	3,0	3,0
Pontuação máxima para formação continuada extracurricular		20,0	

3. EXPERIÊNCIA PROFISSIONAL

Experiência		Pontuação (a cada fração igual ou superior a 6 meses - 180 dias)	Pontuação máxima
3.1	Experiência comprovada em desenvolvimento Back-end: Spring, Quarkus, JAVA EE 8+, Webservice SOAP e Rest, Hibernate, X-ROAD, nos últimos 10 anos (3,5 pontos a cada fração igual ou superior a 6 meses)	3,5	35,0
3.2	Experiência comprovada no exercício de cargo, emprego público, decorrente de cargo em comissão, contrato temporário, contratação terceirizada ou cargo efetivo, ou residência técnica* ou estágio de pós-graduação*, especificamente no Poder Executivo do Estado de Mato Grosso, nas áreas constante no item 5.1 dos requisitos do perfil profissional, nos últimos 5 anos 3,5 pontos para cada fração igual ou superior a 6 meses - máximo de 35 pontos totais) *SOMENTE será aceito para o nível JUNIOR - residência técnica e estágio de pós-graduação.	3,5	35,0
Pontuação máxima para experiência profissional		70,0	
Pontuação máxima = (titulação + formação continuada extracurricular + experiência profissional)		100,0	

Função/Perfil: DESENVOLVEDOR FRONT-END

1. TITULAÇÃO

Titulação na área da Função Pleiteada		Pontuação unitária	Pontuação máxima
1.1	Pós-graduação <i>Lato Sensu</i> ou <i>Stricto Sensu</i> na área do perfil profissional (máximo 2 titulações)	5,0	10,0
Pontuação máxima para titulação		10,0	

2. FORMAÇÃO CONTINUADA EXTRACURRICULAR

Certificações		Pontuação unitária	Pontuação máxima
2.1	Certificação vigente na área correlata a desenvolvimento de sistemas, programação ou linguagem de programação (máximo 2 certificações)	6,5	13,0
2.2	Certificação vigente em qualquer área de Tecnologia da Informação não contemplada no item 2.1 (máximo 2 certificações)	2,0	4,0
2.3	Certificados de participação em cursos na área de programação de sistemas com carga horária mínima de 30 horas - máximo 6 certificados, realizado nos ÚLTIMOS 5 (CINCO) ANOS	0,5	3,0
Pontuação máxima para formação continuada extracurricular		20,0	

3. EXPERIÊNCIA PROFISSIONAL

Experiência		Pontuação (a cada fração igual ou superior a 6 meses - 180 dias)	Pontuação máxima
3.1	Experiência comprovada em Projetos que tenham tecnologias Angular 14+, React, React Native, Node.js e Vue.js, nos últimos 10 anos (2,0 pontos a cada fração igual ou superior a 6 meses - máximo de 20 pontos)	2,0	20,0
3.2	Experiência comprovada em desenvolvimento de aplicações mobile para Android e IOS, incluindo Flutter, nos últimos 10 anos (2,5 pontos a cada seis meses - máximo de 25 pontos)	2,5	25,0
3.3	Experiência comprovada no exercício de cargo, emprego público, decorrente de cargo em comissão, contrato temporário, contratação terceirizada ou cargo efetivo, ou residência técnica* ou estágio de pós-graduação*, especificamente no Poder Executivo do Estado de Mato Grosso, nas áreas constante no item 5.1 dos requisitos do perfil profissional, nos últimos 5 anos (2,5 pontos para cada fração igual ou superior a 6 meses - máximo de 25 pontos totais) *SOMENTE será aceito para o nível JUNIOR - residência técnica e estágio de pós-graduação.	2,5	25,0
Pontuação máxima para experiência profissional		70,0	
Pontuação máxima = (titulação + formação continuada extracurricular + experiência profissional)		100,0	

Função/Perfil: DESENVOLVEDOR PHP

1. TITULAÇÃO

Titulação na área da Função Pleiteada		Pontuação unitária	Pontuação máxima
1.1	Pós-graduação <i>Lato Sensu</i> ou <i>Stricto Sensu</i> na área do perfil profissional (máximo 2 titulações)	5,0	10,0
Pontuação máxima para titulação		10,0	

2. FORMAÇÃO CONTINUADA EXTRACURRICULAR

Certificações		Pontuação unitária	Pontuação máxima
2.1	Certificação vigente na área de Ciência da Computação, Engenharia da Computação ou Sistema de Informação (máximo 2 certificações)	5,0	10,0
2.2	Certificação vigente em qualquer área de Tecnologia da Informação não contemplada no item 2.1 (máximo 2 certificações)	2,0	4,0
2.3	Certificados de participação em cursos, congressos, seminários, simpósios e outros eventos relacionado a área de Ciência da Computação, Engenharia da Computação ou Sistema de Informação (no mínimo 15 (quinze) horas - máximo 12 certificados). - realizado nos ÚLTIMOS 5 (CINCO) ANOS	0,5	6,0
Pontuação máxima para formação continuada extracurricular		20,0	

3. EXPERIÊNCIA PROFISSIONAL

Experiência		Pontuação (a cada fração igual ou superior a 6 meses - 180 dias)	Pontuação máxima
3.1	Experiência comprovada em desenvolvimento PHP, nos últimos 10 anos (2,0 pontos a cada fração igual ou superior a 6 meses - máximo de 10 pontos)	2,0	10,0
3.2	Experiência comprovada em desenvolvimento utilizando Bootstrap, nos últimos 10 anos (2,0 pontos a cada fração igual ou superior a 6 meses - máximo de 10 pontos)	2,0	10,0
3.3	Experiência comprovada em desenvolvimento utilizando Laravel, nos últimos 10 anos (2,5 pontos a cada fração igual ou superior a 6 meses - máximo de 25 pontos)	2,5	25,0
3.4	Experiência comprovada no exercício de cargo, emprego público, decorrente de cargo em comissão, contrato temporário, contratação terceirizada ou cargo efetivo, ou residência técnica* ou estágio de pós-graduação*, especificamente no Poder Executivo do Estado de Mato Grosso, nas áreas constante no item 5.1 dos requisitos do perfil profissional, nos últimos 5 anos 2,5 pontos para cada fração igual ou superior a 6 meses - máximo de 25 pontos totais *SOMENTE será aceito para o nível JUNIOR - residência técnica e estágio de pós-graduação.	2,5	25,0
Pontuação máxima para experiência profissional		70,0	
Pontuação máxima = (titulação + formação continuada extracurricular + experiência profissional)		100,0	

Função/Perfil: DESENVOLVEDOR PL/SQL

1. TITULAÇÃO

Titulação na área da Função Pleiteada		Pontuação unitária	Pontuação máxima
1.1	Pós-graduação <i>Lato Sensu</i> ou <i>Stricto Sensu</i> na área do perfil profissional (máximo 2 titulações)	5,0	10,0
Pontuação máxima para titulação		10,0	

2. FORMAÇÃO CONTINUADA EXTRACURRICULAR

Certificações		Pontuação unitária	Pontuação máxima
2.1	Certificação em Programming With PL/SQL (máximo de 2 certificações)	5,0	10,0
2.2	Certificação Oracle Database (máximo de 01 certificação)	5,0	5,0
2.3	Certificados de participação em cursos, congressos, seminários, simpósios e outros eventos relacionados a banco de dados. (no mínimo 15 horas - máximo 10 certificados) - realizado nos ÚLTIMOS 5 ANOS	0,5	5,0
Pontuação máxima para formação continuada extracurricular		20,0	

3. EXPERIÊNCIA PROFISSIONAL

Experiência		Pontuação (a cada fração igual ou superior a 6 meses - 180 dias)	Pontuação máxima
3.1	Experiência comprovada em desenvolvimento em PL/SQL, nos últimos 10 anos (3,5 pontos para cada 6 meses - máximo de 35 pontos)	3,5	35,0
3.2	Experiência comprovada no exercício de cargo, emprego público, decorrente de cargo em comissão, contrato temporário, contratação terceirizada ou cargo efetivo, ou residência técnica* ou estágio de pós-graduação*, especificamente no Poder Executivo do Estado de Mato Grosso, nas áreas constante no item 5.1 dos requisitos do perfil profissional, nos últimos 5 anos 3,5 pontos para cada fração igual ou superior a 6 meses - máximo de 35 pontos totais) *SOMENTE será aceito para o nível JUNIOR - residência técnica e estágio de pós-graduação.	3,5	35,0
Pontuação máxima para experiência profissional		70,0	
Pontuação máxima = (titulação + formação continuada extracurricular + experiência profissional)		100,0	

Função/Perfil: ANALISTA DE DEVOPS

1. TITULAÇÃO

Titulação na área da Função Pleiteada		Pontuação unitária	Pontuação máxima
1.1	Pós-graduação <i>Lato Sensu</i> ou <i>Stricto Sensu</i> na área do perfil profissional (máximo 2 titulações)	5,0	10,0
Pontuação máxima para titulação		10	

2. FORMAÇÃO CONTINUADA EXTRACURRICULAR

Certificações		Pontuação unitária	Pontuação máxima
---------------	--	--------------------	------------------

2.1	Certificação vigente nas áreas especificadas nos requisitos do cargo (máximo 2 certificações)	5,0	10,0
2.2	Certificados de participação em cursos, capacitações presenciais ou on line, congressos, seminários, simpósios e outros eventos nas áreas especificadas nos requisitos do perfil profissional. (no mínimo 16 horas - máximo 10 certificados) - realizado nos ÚLTIMOS 5 (CINCO) ANOS	1,0	10,0
Pontuação máxima para formação continuada extracurricular		20,0	
3. EXPERIÊNCIA PROFISSIONAL			
Experiência		Pontuação (a cada fração igual ou superior a 6 meses - 180 dias)	Pontuação máxima
3.1	Experiência técnica comprovada nas áreas especificadas nos requisitos do perfil profissional, nos últimos 10 anos (2 pontos para cada fração igual ou superior a 6 meses - máximo de 20 pontos totais)	2,0	20,0
3.2	Experiência comprovada no exercício de cargo, emprego público, decorrente de cargo em comissão, contrato temporário, contratação terceirizada ou cargo efetivo, ou residência técnica* ou estágio de pós-graduação*, especificamente no Poder Executivo do Estado de Mato Grosso, nas áreas constante no item 5.1 dos requisitos do perfil profissional, nos últimos 5 anos (2,5 pontos para cada fração igual ou superior a 6 meses - máximo de 25 pontos totais) *SOMENTE será aceito para o nível JUNIOR - residência técnica e estágio de pós-graduação.	2,5	25,0
3.3	Experiência comprovada nas áreas especificadas nos requisitos do perfil profissional, que estejam alinhadas aos objetivos estratégicos definidos na Agenda Estratégica Digital - Decreto Estadual MT nº 338/2023. Deve ser apontado qual(ais) iniciativa(s) da agenda a experiência está relacionada. (2,5 pontos por cada fração igual ou superior a 6 meses - máximo de 25 pontos totais)	2,5	25,0
Pontuação máxima para experiência profissional		70,0	
Pontuação máxima = (titulação + formação continuada extracurricular + experiência profissional)		100,0	

Função/Perfil: DESENVOLVEDOR FULL STACK

1. TITULAÇÃO

Titulação na área da Função Pleiteada		Pontuação unitária	Pontuação máxima
1.1	Pós-graduação <i>Lato Sensu</i> ou <i>Stricto Sensu</i> na área do perfil profissional (máximo 2 titulações)	5,0	10,0
Pontuação máxima para titulação		10	

2. FORMAÇÃO CONTINUADA EXTRACURRICULAR

Certificações		Pontuação unitária	Pontuação máxima
2.1	Certificação Scrum Developer e/ou Certificação Oracle Certified Professional (OCP Programmer) - Java (máximo 1 certificação)	5,0	5,0
2.2	Certificação vigente na área correlata a desenvolvimento de sistemas, programação ou linguagem de programação (máximo 3 certificações)	4,0	12,0
2.3	Certificados de participação em cursos, congressos, seminários, simpósios e outros eventos relacionados a área do perfil profissional (no mínimo 15 horas - máximo 6 certificados) - realizado nos ÚLTIMOS 5 ANOS	0,5	3,0
Pontuação máxima para formação continuada extracurricular		20,0	

3. EXPERIÊNCIA PROFISSIONAL

Experiência		Pontuação (a cada fração igual ou superior a 6 meses - 180 dias)	Pontuação máxima
3.1	Experiência com metodologia ágil (Scrum/Kanban) - nos últimos 10 anos	0,7	7,0
3.2	Experiência em desenvolvimento mobile (Ionic, React Native) - nos últimos 10 anos	0,7	7,0
3.3	Experiência em ferramentas de desenvolvimento (Maven, GIT, NPM, Nexus, Jenkins) - nos últimos 10 anos	0,7	7,0
3.4	Experiência com servidor de aplicação (JBoss/Wildfly, Nodejs, Weblogic, OC4J) - nos últimos 10 anos	0,7	7,0
3.5	Experiência em containerização de aplicações (Kubernetes, OpenShift, Docker) - nos últimos 10 anos	0,7	7,0
3.6	Experiência em projetos de desenvolvimento utilizando Banco de Dados (Java, JDBC, Spring JDBC Template, Hibernate, Java JPA) - nos últimos 10 anos	0,7	7,0
3.7	Experiência em desenvolvimento para front end (React, Angular) - nos últimos 10 anos	0,7	7,0
3.8	Experiência em desenvolvimento para Back End (Spring Boot, Spring Web (RestFull), EJB, Java) - nos últimos 10 anos	0,7	7,0
3.9	Experiência com teste unitário (JUnit, Spring Boot Test) - nos últimos 10 anos	0,7	7,0
3.10	Experiência comprovada no exercício de cargo, emprego público, decorrente de cargo em comissão, contrato temporário, contratação terceirizada ou cargo efetivo, ou residência técnica* ou estágio de pós-graduação*, especificamente no Poder Executivo do Estado de Mato Grosso, nas áreas constantes no item 5.1 dos requisitos do perfil profissional, nos últimos 5 anos.) *SOMENTE será aceito para o nível JUNIOR - residência técnica e estágio de pós-graduação	0,7	7,0
Pontuação máxima para experiência profissional		70,0	
Pontuação máxima = (titulação + formação continuada extracurricular + experiência profissional)		100,0	

Função/Perfil: ANALISTA DE INFRAESTRUTURA

1. TITULAÇÃO

Titulação na área da Função Pleiteada		Pontuação unitária	Pontuação máxima
1.1	Pós-graduação <i>Lato Sensu</i> ou <i>Stricto Sensu</i> na área do perfil profissional (máximo 2 titulações)	5,0	10,0
Pontuação máxima para titulação		10	

2. FORMAÇÃO CONTINUADA EXTRACURRICULAR

Certificações		Pontuação unitária	Pontuação máxima
2.1	Certificação vigente nas áreas especificadas nos requisitos do cargo (máximo 2 certificações)	5,0	10,0
2.2	Certificados de participação em cursos, capacitações presenciais ou on line, congressos, seminários, simpósios e outros eventos nas áreas especificadas nos requisitos do perfil profissional. (no mínimo 16 horas - máximo 10 certificados) - realizado nos ÚLTIMOS 5 (CINCO) ANOS	1,0	10,0
Pontuação máxima para formação continuada extracurricular		20,0	

3. EXPERIÊNCIA PROFISSIONAL

Experiência		Pontuação (a cada fração igual ou superior a 6 meses - 180 dias)	Pontuação máxima
3.1	Experiência técnica comprovada nas áreas especificadas nos requisitos do cargo, nos últimos 10 anos (3,5 pontos para cada fração igual ou superior a 6 meses - máximo de 35 pontos totais)	3,5	35,0
3.2	Experiência comprovada no exercício de cargo, emprego público, decorrente de cargo em comissão, contrato temporário, contratação terceirizada ou cargo efetivo, ou residência técnica* ou estágio de pós-graduação*, especificamente no Poder Executivo do Estado de Mato Grosso, nas áreas constante no item 5.1 dos requisitos do perfil profissional, nos últimos 5 anos 3,5 pontos para cada fração igual ou superior a 6 meses - máximo de 35 pontos totais) *SOMENTE será aceito para o nível JUNIOR - residência técnica e estágio de pós-graduação.	3,5	35,0
Pontuação máxima para experiência profissional		70,0	
Pontuação máxima = (titulação + formação continuada extracurricular + experiência profissional)		100,0	

Função/Perfil: ARQUITETO DE SOFTWARE

1. TITULAÇÃO

Titulação na área da Função Pleiteada		Pontuação unitária	Pontuação máxima
1.1	Pós-graduação <i>Lato Sensu</i> ou <i>Stricto Sensu</i> na área do perfil profissional (máximo 2 titulações)	5,0	10,0
Pontuação máxima para titulação		10,0	

2. FORMAÇÃO CONTINUADA EXTRACURRICULAR

Certificações		Pontuação unitária	Pontuação máxima
2.1	Certificação vigente na área de Ciência da Computação, Engenharia da Computação ou Sistema de Informação (máximo 2 certificações)	5,0	10,0
2.2	Certificação vigente em qualquer área de Tecnologia da Informação não contemplada no item 2.1 (máximo 2 certificações)	2,0	4,0
2.3	Certificados de participação em cursos, congressos, seminários, simpósios e outros eventos relacionado a área de Ciência da Computação, Engenharia da Computação ou Sistema de Informação (no mínimo 15 horas - máximo 6 certificados). - realizado nos ÚLTIMOS 5 (CINCO) ANOS	0,5	3,0
2.4	Certificação Scrum Developer e/ou Certificação Oracle Certified Professional (OCP Programmer) - Java (máximo 1 certificação)	3,0	3,0
Pontuação máxima para formação continuada extracurricular		20,0	

3. EXPERIÊNCIA PROFISSIONAL - NOS ÚLTIMOS 5 (CINCO) ANOS

Experiência		Pontuação (a cada fração igual ou superior a 6 meses - 180 dias)	Pontuação máxima
3.1	Experiência comprovada em arquitetura e desenvolvimento Back-end: Spring, JAVA EE 11+, Webservice SOAP e Rest, Hibernate, X-ROAD, nos últimos 10 anos (2,0 pontos a cada fração igual ou superior a 6 meses)	2,0	20,0
3.2	Experiência comprovada exercendo perfil de Arquiteto de Software, utilizando padrões de projeto MVC2, DDD, TDD, em ambientes com arquitetura DEVOPS (docker, rancher, containers, deploys automatizados, CI/CD), nos últimos 10 anos (2,0 pontos a cada fração igual ou superior a 6 meses)	2,0	20,0
3.3	Experiência comprovada em Projetos que tenham tecnologias React, React Native, Node.js e Vue.js, nos últimos 10 anos (2,0 ponto a cada fração igual ou superior a 6 meses)	2,0	10,0
3.4	Experiência comprovada no exercício de cargo, emprego público, decorrente de cargo em comissão, contrato temporário, contratação terceirizada ou cargo efetivo, especificamente no Poder Executivo do Estado de Mato Grosso, nas áreas constante no item 5.1 dos requisitos do perfil profissional, nos últimos 5 anos (2 pontos para cada fração igual ou superior a 6 meses - máximo de 20 pontos totais)	2,0	20,0

Pontuação máxima para experiência profissional	70,0
Pontuação máxima = (titulação + formação continuada extracurricular + experiência profissional)	100,0

Função/Perfil: DESENVOLVEDOR GENEXUS			
1. TITULAÇÃO			
Titulação na área da Função Pleiteada		Pontuação unitária	Pontuação máxima
1.1	Pós-graduação <i>Lato Sensu</i> ou <i>Stricto Sensu</i> na área do perfil profissional (máximo 2 titulações)	5,0	10,0
Pontuação máxima para titulação		10,0	
2. FORMAÇÃO CONTINUADA EXTRACURRICULAR			
Certificações		Pontuação unitária	Pontuação máxima
2.1	Certificação vigente na área de Ciência da Computação, Engenharia da Computação ou Sistema de Informação (máximo 2 certificações)	5,0	10,0
2.2	Certificação vigente em qualquer área de Tecnologia da Informação não contemplada no item 2.1 (máximo 2 certificações)	2,0	4,0
2.3	Certificados de participação em cursos, congressos, seminários, simpósios e outros eventos relacionado a área de Ciência da Computação, Engenharia da Computação ou Sistema de Informação (no mínimo 15 (quinze) horas - máximo 06 certificados). - realizado nos ÚLTIMOS 5 (CINCO) ANOS.	0,5	3,0
2.4	Certificação GENEXUS emitida pela plataforma oficial (máximo 1 certificação)	3,0	3,0
Pontuação máxima para formação continuada extracurricular		20,0	
3. EXPERIÊNCIA PROFISSIONAL			
Experiência		Pontuação (a cada fração igual ou superior a 6 meses - 180 dias)	Pontuação máxima
3.1	Experiência comprovada em Desenvolvimento GENEXUS, nos últimos 10 anos (3,5 pontos para cada fração igual ou superior a 6 meses - máximo 35 pontos totais)	3,5	35,0
3.2	Experiência comprovada no exercício de cargo, emprego público, decorrente de cargo em comissão, contrato temporário, contratação terceirizada ou cargo efetivo, ou residência técnica* ou estágio de pós-graduação*, especificamente no Poder Executivo do Estado de Mato Grosso, nas áreas constante no item 5.1 dos requisitos do perfil profissional, nos últimos 5 anos 3,5 pontos para cada fração igual ou superior a 6 meses - máximo de 35 pontos totais) *SOMENTE será aceito para o nível JUNIOR - residência técnica e estágio de pós-graduação.	3,5	35,0
Pontuação máxima para experiência profissional		70,0	
Pontuação máxima = (titulação + formação continuada extracurricular + experiência profissional)		100,0	

ANEXO II MODELO DE DECLARAÇÃO PARA COMPROVAÇÃO DE EXPERIÊNCIA PROFISSIONAL E PARTICIPAÇÃO DIRETA EM SISTEMAS DE TECNOLOGIA

EMISSÃO EM PAPEL TIMBRADO
DECLARAÇÃO [inserir qual experiência profissional será declarado]

Declaramos, para que produza os efeitos que se fizerem necessário que (NOME COMPLETO), CPF XXX.XXX.XXX-XX, exerceu atividades de (NOME DO CARGO/FUNÇÃO. Ex.: estágio de pós-graduação remunerado), no período de (00/00/0000) até (00/00/0000), nesta (NOME DO ÓRGÃO OU ENTIDADE), no (NOME DO SETOR/UNIDADE), tendo as seguintes atividades:

- _ (EX.: Auxiliar no planejamento, desenvolvimento de projetos e ações de melhoria do setor);
- _ (EX.: Auxiliar no apoio das rotinas administrativas da unidade);
- _ (EX.: Auxiliar no processo de aquisições e controle patrimonial);
- _ (Ex: Participação direta nos seguintes sistemas: xxxxxxxx)

Cuiabá-MT, XX de xxxxx de XXXX.
(NOME COMPLETO DA CHEFIA DO SETOR EM QUE TRABALHOU)
(CARGO)
(NOME DO SETOR)

(NOME COMPLETO DO RESPONSÁVEL PELA GESTÃO DE PESSOAS)
(CARGO)
(NOME DO SETOR)

Dados dos responsáveis que assinam o documento: NOME COMPLETO, E-MAIL, TELEFONE FIXO E MÓVEL.

ANEXO III PROJETO PRÁTICO IMPLEMENTAÇÃO BACK-END

O projeto prático deverá ser entregue por todos os candidatos para os respectivos perfis: **JAVA(back-end), Full Stack, PHP e GENEXUS**. Neste projeto você deverá implementar uma API REST disponibilizando o artefato final conforme orientações deste documento. A solução deverá basear-se no seguinte diagrama de banco de dados:

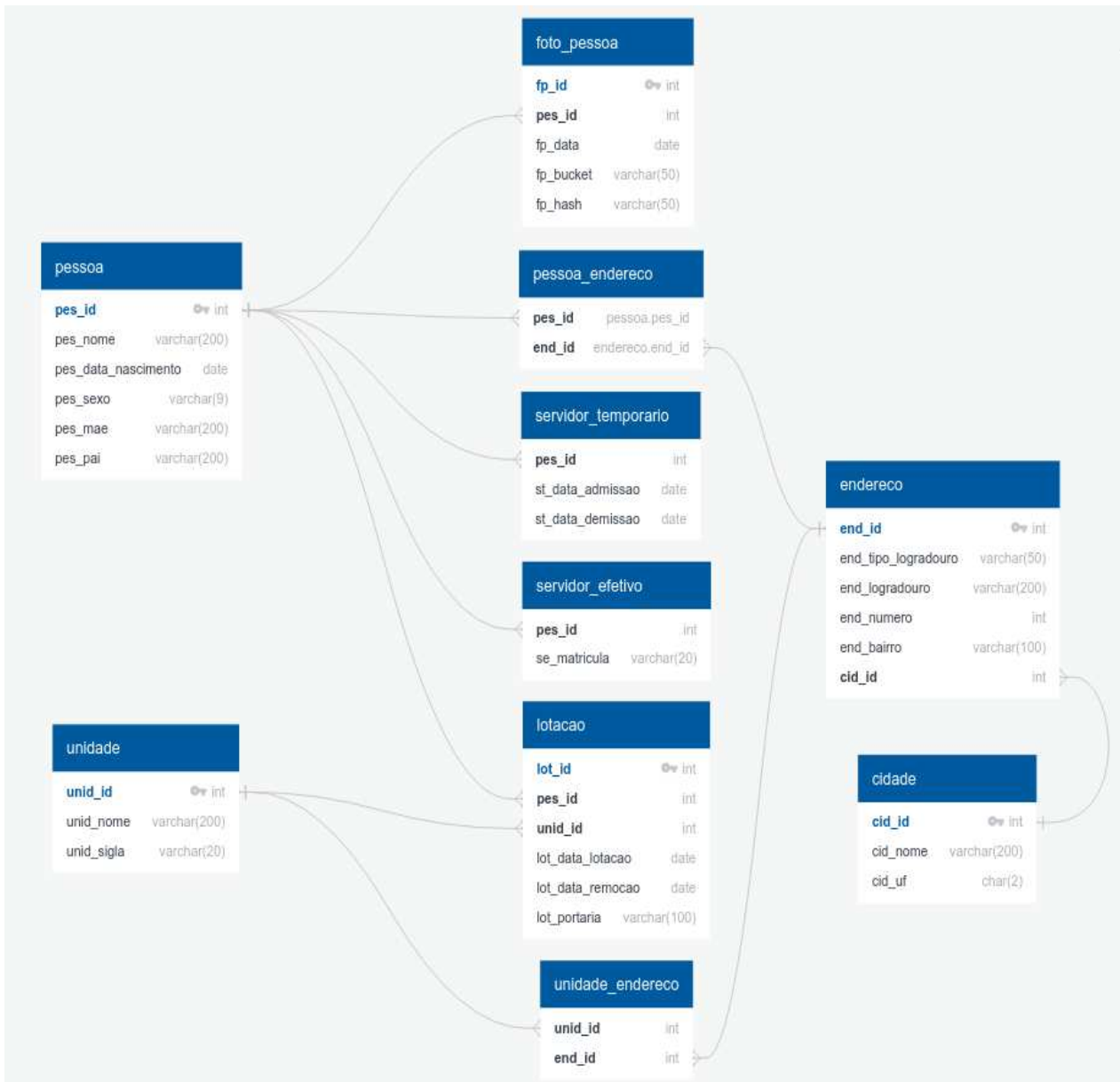

Pré-requisitos:

- A. Antes de iniciar a realização do teste prático realize a leitura deste documento até o final.
 B. Utilizar linguagem de programação de acordo com o cargo escolhido; Executar em container um servidor Min.io para armazenamento de objetos S3 (<https://min.io/>);
 C. Executar em container um servidor de banco de dados PostgreSQL em sua última versão.

Requisitos Gerais:

- A. Implementar mecanismo de autorização e autenticação, bem como não permitir acesso ao endpoint a partir de domínios diversos do qual estará hospedado o serviço;
 B. A solução de autenticação deverá expirar a cada 5 minutos e oferecer a possibilidade de renovação do período;
 C. Implementar pelo menos os verbos post, put, get;
 D. Conter recursos de paginação em todas as consultas;
 E. Os dados produzidos deverão ser armazenados no servidor de banco de dados previamente criado em container;
 F. Orquestrar a solução final utilizando Docker Compose de modo que inclua todos os contêineres utilizados.

Requisitos Específicos:

- Implementar uma API Rest para o diagrama de banco de dados acima tomando por base as seguintes orientações:
 Criar um CRUD para Servidor Efetivo, Servidor Temporário, Unidade e Lotação. Deverá ser contemplado a inclusão e edição dos dados das tabelas relacionadas;
 Criar um endpoint que permita consultar os servidores efetivos lotados em determinada unidade parametrizando a consulta pelo atributo `unid_id`; Retornar os seguintes campos: Nome, idade, unidade de lotação e fotografia;
 Criar um endpoint que permita consultar o endereço funcional (da unidade onde o servidor é lotado) a partir de uma parte do nome do servidor efetivo.
 Realizar o upload de uma ou mais fotografias enviando-as para o Min.IO; A recuperação das imagens deverá ser através de links temporários gerados pela biblioteca do Min.IO com tempo de expiração de 5 minutos.

Instruções:

- A. O projeto deverá estar disponível no Github
 ○ Crie um arquivo README.md contendo seus dados de inscrição bem como orientações de como executar e testar a solução apresentada.
 ○ Decorrido o prazo de entrega, nenhum outro commit deverá ser enviado ao repositório do projeto.
 ○ Adicione as dependências que considerar necessárias;
 ○ Deverá estar disponível no repositório de versionamento todos os arquivos e scripts utilizados para a solução.

ANEXO IV**PROJETO PRÁTICO IMPLEMENTAÇÃO FRONT-END**

O projeto prático deverá ser entregue por todos os candidatos para o perfil de **Desenvolvedor Front-end**.

Neste projeto você deverá implementar uma aplicação Single Page Application baseada em Javascript, preferencialmente utilizando a linguagem de acordo com o perfil profissional escolhido, conforme os requisitos a seguir:

A Polícia Judiciária Civil de Mato Grosso oferece acesso ao cidadão uma API de pessoas desaparecidas. Para este teste você deverá implementar uma aplicação que possibilita consultar dados dessas pessoas desaparecidas bem como enviar eventuais informações sobre elas. Os endpoints estão documentados no seguinte link swagger: <https://abitus-api.geia.vip/swagger-ui/index.html>

Pré-Requisitos:

- Antes de iniciar a realização do teste prático realize a leitura deste documento até o final.
- Os dados da API devem ser requisitados em tempo real (Usando axios, fetch ou sua biblioteca de preferência);
- Componentizar adequadamente a solução;
- Layout responsivo levando em consideração os principais tamanhos de tela;
- Caso use algum framework CSS, priorizar a utilização do Tailwind;
- Disponibilizar o projeto em conta do github.

Requisitos Gerais:

- Deverá usar Lazy Loading Routes;
- Atentar para criar um design limpo e organizado;
- O artefato final deverá ser empacotado em container com todos os componentes necessários, como bibliotecas, frameworks e outras dependências, para que fiquem isolados em seu próprio "container".

Requisitos Específicos:

- 1) Tela inicial
 - a) Listar desaparecidos ou localizados conforme a situação em cards, contendo imagem e informações sobre o caso;
 - b) Paginar o resultado da consulta de forma a exibir pelo menos 10 desaparecidos por vez.
 - c) Possibilitar pesquisas conforme possibilidade do endpoint;
- 2) Tela de Detalhamento do Desaparecido
 - a) Na tela principal ao clicar em um desaparecido a aplicação deverá redirecionar para uma tela de detalhamento onde outros dados do desaparecido serão exibidos.
 - b) Estilize a tela para que seja dado destaque a situação da pessoa, se desaparecido ou localizado.
- 3) Tela de Inclusão de Informações
 - a) Na tela de detalhamento do desaparecido deverá ser incluído um botão para que o cidadão possa enviar informações sobre a pessoa desaparecida, caso eventualmente possua;
 - b) Nesta tela o cidadão deverá aplicar máscaras de formatação quando necessário, indicar a localização onde eventualmente viu o desaparecido e possibilitar o envio de fotografias.

Instruções

- O projeto deverá estar disponível Github de forma pública para fins de análise;
- Crie um arquivo README.md contendo seus dados de inscrição bem como orientações de como executar e testar a solução apresentada.
- Decorrido o prazo de entrega, nenhum outro commit deverá ser enviado ao repositório do projeto.
- Adicione as dependências que considerar necessárias;
- Deverá estar disponível no repositório de versionamento todos os arquivos e scripts utilizados para a solução.

ANEXO V**DOCUMENTOS QUE O CANDIDATO DEVERÁ APRESENTAR NO ATO DA CONTRATAÇÃO**

01	Formulário de Cadastro de Servidor (original - fornecida pela Secretaria contratante)
02	01 foto (tamanho 3x4) recente
03	Registro Geral (RG), Carteira de Identidade Nacional (CIN), Carteira Nacional de Habilitação (CNH) ou passaporte com foto (frente e verso) - fotocópia e original (para ser conferida pelo servidor no ato da assinatura do contrato)
04	CPF (Cadastro de Pessoa Física) - fotocópia e original (para ser conferida pelo servidor no ato da assinatura do contrato)
05	Certidão de Nascimento ou Casamento - fotocópia e original (para ser conferida pelo servidor no ato da assinatura do contrato)
06	Certificado de Reservista (somente para homens) - fotocópia e original (para ser conferida pelo servidor no ato da assinatura do contrato)

07	Folha de identificação da CTPS (Carteira de Trabalho e Previdência Social) - fotocópia e original (para ser conferida pelo servidor no ato da assinatura do contrato)
08	PIS ou PASEP, com data e ano de emissão - fotocópia e original (para ser conferida pelo servidor no ato da assinatura do contrato)
09	Título Eleitoral - fotocópia e original (para ser conferida pelo servidor no ato da assinatura do contrato)
10	Comprovante de conta corrente - Agência do Banco do Brasil (obrigatório)
11	Declaração de imposto de renda ou declaração de bens de valores que constituem o patrimônio
12	Certidão de Nascimento dos filhos menores - fotocópia e original (para ser conferida pelo servidor no ato da assinatura do contrato)
13	Comprovante de endereço atual no máximo dos últimos 3 meses - fotocópia e original (para ser conferida pelo servidor no ato da assinatura do contrato)
14	Atestado Médico de Sanidade Física e Mental, não superior a 30 (trinta) dias de emissão
15	Certificado de Escolaridade exigida no Edital - fotocópia e original (para ser conferida pelo servidor do órgão)
16	Currículo atualizado com todas as titulações e certificações apresentadas no momento da inscrição - fotocópia e original (para ser conferida pelo servidor do órgão)
17	Declaração de que não acumula cargo, emprego ou função pública, salvo as hipóteses previstas na Constituição Federal
18	Declaração de não ter sofrido penalidade incompatível com a nova investidura em cargo público
19	Declaração de não participação de gerência ou administração de empresa privada, de sociedade civil, ou exercer comércio e, nessa qualidade, não transacionar com o Estado
20	Termo de compromisso de acatamento e observância das regras estabelecidas no Código de Ética Funcional
21	Certidão Negativa de Antecedentes Criminais junto a Segurança Pública do Estado https://portal.sesp.mt.gov.br/portaldaseguranca/pages/criminal/emissaoAntecedentesCriminais.seam?cid=45948
22	Certidão de Quitação Eleitoral (com emissão não superior a 30 dias) https://www.tse.jus.br/eleitor/certidoes/certidao-de-quitacao-eleitoral
23	Certidão Criminal e Civil da Justiça Estadual em primeiro e segundo grau http://sec.tjmt.jus.br
24	Certidão Criminal e Cível da Justiça Federal (de MT e 1ª Região) https://sistemas.trf1.jus.br/certidao/#/solicitacao
25	Certidão da Justiça Eleitoral https://www.tse.jus.br/eleitor/certidoes/certidao-de-crimes-eleitorais
26	Certidão do Banco Central do Brasil https://www3.bcb.gov.br/nadaconsta/emitirCertidaoSancionador
27	Certidão da Justiça Militar Federal https://www.stm.jus.br/servicos-stm/certidao-negativa/emitir-certidao-negativa
28	Certidão do Conselho Nacional de Justiça https://www.cnj.jus.br/improbidade_adm/consultar_requerido.php

**ANEXO VI
[MINUTA]****CONTRATO TEMPORÁRIO DE PRESTAÇÃO DE SERVIÇOS Nº
_____/2025/____****CONTRATO ADMINISTRATIVO POR PRAZO DETERMINADO DE
SERVIDOR TEMPORÁRIO QUE CELEBRAM A SECRETARIA DE
ESTADO DE _____ ou ENTIDADE/EMPRESA PÚBLICA
E O (A) SR.(A) _____.**

O ESTADO DE MATO GROSSO, pessoa jurídica de direito público, por intermédio da SECRETARIA DE ESTADO DE _____, inscrita no CNPJ sob o nº _____, com sede na _____, Cuiabá/MT, CEP nº _____, ora representada pelo Secretário de Estado de _____, brasileiro, servidor público estadual, inscrito no CPF nº _____, residente e domiciliado em Cuiabá-MT, nomeado pelo Ato Governamental nº _____, publicado no Diário Oficial do Estado de Mato Grosso no dia _____, doravante denominada **CONTRATANTE**, e de outro lado o Sr.(a) _____, portador(a) do RG nº _____ e do CPF nº _____, residente e domiciliado(a) na Rua _____, nº _____, Bairro _____, Município de _____, CEP nº _____, doravante denominado(a) **CONTRATADO(A)**, observados o art. 37, IX da Constituição Federal, o art. 129, VI da Constituição Estadual de Mato Grosso, art. 263 da Lei Complementar Estadual nº 04, de 15 de outubro de 1990, a Lei Complementar Estadual nº 600, de 19 de dezembro de 2017, firmam o presente contrato administrativo por prazo determinado de serviço temporário mediante as cláusulas e condições seguintes:

CLÁUSULA PRIMEIRA - DO OBJETO

1.1. O presente Contrato tem por objeto a prestação pessoal de serviços para atender à necessidade de excepcional interesse público nas funções de Analista de Tecnologia da Informação com senioridade _____ - Perfil _____

CLÁUSULA SEGUNDA - DO INTERESSE PÚBLICO

2.1. A presente contratação é motivada pela necessidade temporária de excepcional interesse público descrita no Processo Seletivo Simplificado nº xx/2025/SEPLAG, nos moldes do art. 37, IX da Constituição Federal, o art. 129, VI da Constituição Estadual de Mato Grosso, do art. 263 da Lei Complementar Estadual nº 04, de 15 de outubro de 1990, da Lei Complementar Estadual nº 600, de 19 de dezembro de 2017.

CLÁUSULA TERCEIRA - DA FUNDAMENTAÇÃO LEGAL

3.1. Observados os princípios inerentes ao Direito Público, a presente contratação temporária fundamenta-se no art. 37, inciso IX, da Constituição Federal, no art. 263 da Lei Complementar nº 04, de 15 de outubro de 1990, nos art. 1º e art. 2º, XVI e XX, da Lei Complementar nº 600, de 19 de dezembro de 2017.

CLÁUSULA QUARTA - DO PRAZO

4.1. Este Contrato é firmado pelo prazo de 30 (trinta) meses, com início a partir de _____ e com término em _____, prorrogável por igual período, até o prazo máximo disposto no art. 11, inciso III, e § 2º da Lei Complementar nº 600, de 19 de dezembro de 2017, mediante Termo Aditivo, de acordo com a legislação de regência.

CLÁUSULA QUINTA - DA REMUNERAÇÃO, LOTAÇÃO E ATRIBUIÇÕES DO CARGO

5.1. O(A) CONTRATADO(A) receberá, mensalmente, o valor bruto de R\$ _____ (_____), correspondente a remuneração da função de Analista de Tecnologia da Informação com senioridade _____, constante no Edital nº xxx/2025/SEPLAG.

5.2. O(A) CONTRATADO(A) exercerá suas atribuições em uma das unidades vinculadas diretamente à CONTRATANTE.

5.3. As atribuições que o contratado exercerá serão relacionadas ao constante no perfil profissional contratado, quais sejam:

[inserir as atribuições previstas no edital para o perfil profissional contratado]
- Realizar outras atividades relacionadas ao perfil profissional.

CLÁUSULA SEXTA - DAS OBRIGAÇÕES DO(A) CONTRATADO(A)

6.1. O(A) CONTRATADO(A) compromete-se por este instrumento a desempenhar suas atribuições com ética, assiduidade, zelo, disciplina e competência, ficando sujeito às sanções civis, penais e administrativas por ações que configurem dolo ou culpa.

6.2. A carga horária de trabalho a ser desempenhada pelo(a) CONTRATADO(A) é de 8 (oito) horas diárias e 40 (quarenta) horas semanais.

6.3. O(A) CONTRATADO(A) deverá demonstrar no seu cotidiano os cursos e experiências profissionais declaradas no Processo Seletivo Simplificado, bem como o cumprimento de metas estipuladas pela Instituição, sob pena de rescisão contratual.

6.4. Em caso de ausência injustificada por período superior a 15 (quinze) dias proceder-se-á, de ofício, a extinção do contrato.

CLÁUSULA SÉTIMA - DIREITOS DO(A) CONTRATADO(A)

7.1. Será assegurado ao CONTRATADO(A):

7.1.2 Gratificação natalina correspondente a 1/12 (um doze avos), por mês de exercício, da remuneração a que fizer jus ao mês de dezembro, no respectivo ano, sendo a fração igual ou superior a 15 (quinze) dias considerada como mês integral.

7.1.3. Gozo de férias remuneradas, acrescida de 1/3 constitucional, a cada período de 12 (doze) meses de vigência do contrato, podendo o usufruto ser parcelado em até 03 (três) etapas, com período mínimo de 10 (dez) dias, com o adicional correspondente ao período usufruído.

7.1.4. A possibilidade de deixar de comparecer ao serviço, sem prejuízo da remuneração:

a) em caso de falecimento do cônjuge, companheiro, pai, mãe, madrasta, padrasto, filhos, enteados, menor sob guarda ou tutela, irmãos, por 08 (oito) dias consecutivos, a contar da data do ocorrido;

b) em virtude de casamento, por 08 (oito) dias consecutivos, a contar da realização do matrimônio;

c) direito à licença-maternidade de 120 (cento e vinte) dias, correspondente ao período custeado pelo Regime Geral de Previdência Social, acrescido de 60 (sessenta) dias concedido pela Administração Pública;

d) em caso de nascimento de filho, licença paternidade de 05 (cinco) dias consecutivos, a contar da data do ocorrido;

e) em caso de doação voluntária de sangue a cada 12 (doze) meses de trabalho, por 1 (um) dia consecutivo à doação;

f) quando tiver que comparecer à audiência em juízo.

CLÁUSULA OITAVA - DO REGIME JURÍDICO

8.1. Este Contrato Temporário de Excepcional Interesse Público rege-se pelos princípios do Direito Público e pelo Regime Administrativo Especial disposto na Lei Complementar nº 600, de 19 de dezembro de 2017, no Edital do Processo Seletivo Simplificado nº XX/2025/SEPLAG e nas cláusulas e condições deste instrumento contratual.

CLÁUSULA NONA - DO REGIME PREVIDENCIÁRIO

9.1. O presente Contrato vincula-se ao Regime Geral de Previdência Social gerido pelo Instituto Nacional do Seguro Social - INSS, segundo a Lei Federal nº 8.213, de 24 de julho 1991, seu regulamento, o Decreto Federal nº 3.048, de 6 de maio de 1999, para o qual o(a) CONTRATADO(A) segurado(a) e o CONTRATANTE contribuirão obrigatoriamente, nos termos da Lei Federal nº 8.212, de 24 de julho de 1991.

CLÁUSULA DÉCIMA - RECURSO ORÇAMENTÁRIO

10.1. Os recursos financeiros necessários e suficientes à contratação serão oriundos da SECRETARIA DE ESTADO OU ENTIDADE/EMPRESA PÚBLICA _____, tendo como objeto a execução de:

DOTAÇÃO ORÇAMENTÁRIA:

Projeto Atividade: _____

Elemento de Despesa: _____

Fonte de Recurso: _____

CLÁUSULA DÉCIMA PRIMEIRA - DO REGIME DISCIPLINAR

11.1. O(A) CONTRATADO(A) está submetido, no que couber, ao regime disciplinar do Estatuto dos Servidores Públicos, instituído pela Lei Complementar nº 04, de 15 de outubro de 1990, e pelo Código Disciplinar dos Servidores Públicos, instituído pela Lei Complementar nº 207, de 29 de dezembro de 2004.

11.2. O(A) CONTRATADO(A) deverá observar, no exercício de suas atribuições, o Código de Ética Funcional do Servidor Público Civil do Estado de Mato Grosso, instituído pela Lei Complementar nº 112, de 1º de julho de 2002, ficando sujeito, em caso de seu descumprimento, às sanções nele previstas e, cumulativamente, se for o caso, às punições disciplinares estabelecidas pelo Estatuto dos Servidores Públicos, instituído pela Lei Complementar nº 04, de 15 de outubro de 1990, e pelo Código Disciplinar dos Servidores Públicos, instituído pela Lei Complementar nº 207, de 29 de dezembro de 2004, ou outros que vier a substituí-los.

CLÁUSULA DÉCIMA SEGUNDA - DAS PENALIDADES

12.1. Este contrato poderá ser rescindido a qualquer tempo, se verificadas infrações ao disposto na cláusula sexta, bem como quaisquer situações que configurem lesão ao interesse público ou a prática de atos dolosos e/ou culposos que configurem crimes, atos de improbidade administrativa ou infrações administrativas, como também nas seguintes hipóteses:

- I - faltas injustificadas iguais ou superiores a 5% (cinco por cento) no bimestre;
- II - desempenho insatisfatório das atribuições ou não possuir os conhecimentos desejados para o perfil profissional contratado;
- III - penalizado nos termos da legislação;
- IV - prática de nepotismo;
- V - acúmulo ilegal de cargos públicos.

12.2. As infrações disciplinares atribuídas ao CONTRATADO(A) serão apuradas e sancionadas mediante sindicância a ser conduzida pela Unidade de Correição da Contratante e concluída no prazo de 30 dias, assegurada a ampla defesa e o contraditório.

12.3. Rescisão por descumprimento das obrigações contratuais, deverão ser autuados em processo administrativo após elaboração de relatório circunstanciado pela chefia imediata.

12.3 O CONTRATADO(A) terá seu desempenho avaliado periodicamente pela chefia imediata, em relação ao cumprimento das atribuições próprias da função e à obediência aos deveres e responsabilidades legais inerentes aos servidores públicos, caso constatada ineficiência, inadequação ou não possuir os conhecimentos desejados para o perfil profissional contratado, ensejará a rescisão do contrato temporário.

CLÁUSULA DÉCIMA TERCEIRA - DA EXTINÇÃO

13.1. Este Contrato será extinto, sem direito a indenização, nas hipóteses de:

- I - pelo término do prazo contratual, ressalvada a hipótese de prorrogação contratual, nos termos da cláusula quarta;
- II - por rescisão por iniciativa do(a) CONTRATADO(A);
- III - por rescisão por iniciativa da Administração Pública.

13.2. No caso do inciso I, fica dispensada a comunicação prévia por quaisquer das partes contratantes.

13.3 No caso previsto no inciso II, é obrigatória a comunicação prévia mínima de 30 (trinta) dias, sendo que para o(a) CONTRATADO(A) poderá ser reduzido o prazo para tal comunicação, por interesse público e conveniência administrativa.

13.4 No caso do inciso III, a Administração deverá comunicar a rescisão ao CONTRATADO, por razões de conveniência e oportunidade, nos casos em que a contratação não mais atender às necessidades do CONTRATANTE.

CLÁUSULA DÉCIMA QUARTA - DA PUBLICIDADE

14.1. Este Contrato será publicado, em extrato, em conformidade com o art. 9º da Lei Complementar nº 600, de 17 de dezembro de 2017, e somente produzirá efeitos financeiros após a respectiva publicação no Diário Oficial do Estado.

CLÁUSULA DÉCIMA QUINTA - DO FORO

15.1. As partes elegem o Foro de Cuiabá, capital do Estado de Mato Grosso, para dirimir as controvérsias oriundas deste Contrato, renunciando as partes a outro, por mais privilegiado que seja.

E por estarem justos e contratados, firmam o presente documento em 03 (três) vias de igual teor e forma, na presença das testemunhas, para que surtam seus efeitos legais.

Cuiabá-MT, _____ de _____ de _____.

(nome dirigente máximo)
Órgão/Entidade Contratante

(nome completo)
Contratado
Analista de Tecnologia de Informação
Perfil

Testemunhas:

1º Nome: _____

CPF: _____

2º Nome: _____

CPF: _____

Protocolo 1674542

SECRETARIA DE ESTADO DE PLANEJAMENTO E GESTÃO SECRETARIA ADJUNTA DE ADMINISTRAÇÃO SISTEMICA

AVISO DE LICITAÇÃO PREGÃO ELETRÔNICO Nº 103/2025/SAAS/SEPLAG PROCESSO Nº SEPLAG-PRO-2024/08647

A Secretaria Adjunta de Administração Sistêmica/SAAS/SEPLAG torna público que realizará licitação na modalidade Pregão Eletrônico do Tipo Menor Preço Global por lote, tendo por objeto a contratação de empresa especializada para fornecimento de paletes de plástico monobloco KLT, multiuso, medindo 100cm x 120cm x 15cm (LxPxX), capacidade de carga de 2.500kg (dinâmica) e 8.000kg (estática), preto, fabricados em PEAD (Polietileno de Alta Densidade) ou PP (Polipropileno), para serem utilizados no Centro Logístico de Abastecimento e Distribuição do Estado de Mato Grosso (CELAD-MT), para atender as demandas da Secretaria de Estado de Planejamento e Gestão/SEPLAG, conforme especificações e condições técnicas constantes neste Edital e em seus anexos.

LANÇAMENTO E ENVIO DA(S) PROPOSTA(S) NO SIAG: entre os dias **14/03/2025 a 26/03/2025**, período integral, exceto quanto ao dia da abertura da sessão, quando o horário máximo de aceitação será até as **08h45min - Horário local (Cuiabá/MT)**.

ABERTURA DAS PROPOSTAS E INÍCIO DA SESSÃO: no dia **26/03/2025 às 09h00min - Horário local (Cuiabá/MT)**, através do endereço: <http://aquisicoes.seplag.mt.gov.br>.

EDITAL E ADENDOS DISPONIBILIZADOS NO: Portal de Aquisições: <http://aquisicoes.seplag.mt.gov.br> - dúvidas pelo e-mail: cac@seplag.mt.gov.br - tel. 65 3613-3620/ 65 99214-5804.

Cuiabá, 13 de março de 2025

Eliane Rosa Fernandes de Albuquerque
Secretária Adjunta de Administração Sistêmica
(assinado digitalmente)

Protocolo 1674510

INSTRUÇÃO NORMATIVA Nº 003/2025/SEPLAG

Dispõe sobre as diretrizes para o processamento de eventos no ciclo mensal da folha de pagamento dos servidores públicos da Administração Direta, Autárquica e Fundacional do Poder Executivo do Estado de Mato Grosso, e dá outras providências.

O SECRETÁRIO DE ESTADO DE PLANEJAMENTO E GESTÃO, no uso das atribuições legais que lhe confere o inciso II do art. 71 da Constituição Estadual, e

CONSIDERANDO o disposto no art. 24 da Lei Complementar Estadual nº 612, de 28 de janeiro de 2019, que dispõe sobre a organização da administração do Poder Executivo do Estado de Mato Grosso;

CONSIDERANDO o Decreto Federal nº 9.580, de 22 de novembro de 2018, que regulamenta a tributação, a fiscalização, a arrecadação e a administração do Imposto sobre a Renda e Proventos de Qualquer Natureza;

CONSIDERANDO o Decreto Federal nº 8.373, de 11 de dezembro de 2014, que 22 de novembro de 2018, que institui o Sistema de Escrituração Digital das Obrigações Fiscais, Previdenciárias e Trabalhistas - eSocial;

CONSIDERANDO o disposto nos arts. 3º e 4º do Decreto nº 141, de 01 de março de 2023, que dispõe sobre a publicação de nomeação e exoneração dos cargos em comissão, funções de confiança, e admissão e distrato dos contratados temporários no âmbito da Administração Pública Direta e Indireta do Poder Executivo do Estado de Mato Grosso;

CONSIDERANDO o disposto no art. 15 do Decreto Estadual nº 721, de 23 de fevereiro de 2024, que aprovou o Regimento Interno da SEPLAG; e

CONSIDERANDO a Instrução Normativa da Receita Federal nº 2.110, de 17 de outubro de 2022, que dispõe sobre normas gerais de tributação previdenciária e de arrecadação das contribuições sociais destinadas à Previdência Social e das contribuições devidas a terceiros, administradas pela Secretaria Especial da Receita Federal do Brasil (RFB),

RESOLVE:

Art. 1º Esta Instrução Normativa estabelece as diretrizes para o processamento de eventos no ciclo mensal da folha de pagamento dos servidores públicos da Administração Direta, Autárquica e Fundacional do Poder Executivo do Estado de Mato Grosso, utilizando o sistema corporativo oficial de gestão de pessoas do Poder Executivo Estadual.

Parágrafo único Os servidores públicos mencionados no *caput* deste artigo, incluem os ocupantes de cargos públicos efetivos civis, os exclusivamente comissionados, os eletivos, os requisitados, cedidos, permutados, afastados ou licenciados, os militares, empregados públicos, contratados temporários e, no que couber, os residentes técnicos, estagiários e bolsistas.

**Seção I
Das Disposições Gerais**

Art. 2º Para os fins desta Instrução Normativa, define-se os seguintes tipos de folha de pagamento:

I - **folha principal:** nomenclatura dada às folhas do mês corrente que tem a remuneração base gerada regularmente a todos os servidores aptos ao recebimento, para execução dentro do calendário de pagamento divulgado pelo Governo do Estado;

II - **folha complementar:** nomenclatura dada às folhas extraordinárias geradas individualmente, após o término do ciclo da folha principal;

III - **folha de rescisão de exclusivamente comissionados e contratados:** nomenclatura dada às folhas geradas automaticamente aos servidores exclusivamente comissionados e contratados desligados, aptos ao recebimento e conforme registros de desligamento específicos feitos no sistema corporativo oficial de gestão de pessoas do Poder Executivo Estadual.

Art. 3º A Secretaria Adjunta de Gestão de Pagamento de Pessoal - SAGPP/SEPLAG informará o ciclo da folha de pagamento até o último dia útil do mês anterior ao da competência de execução da folha, por meio de "Boletim Mensal do Ciclo da Folha de Pagamento", que estará disponível na página inicial do sistema corporativo oficial de gestão de pessoas do Poder Executivo Estadual, ou outros meios oficiais de comunicação, conforme necessário.

§ 1º O "Boletim Mensal do Ciclo da Folha de Pagamento" conterá os prazos máximos das folhas de pagamento da competência vigente para os registros dos eventos e dos demais procedimentos que tenham efeitos financeiros e operacionais nas folhas principal, complementar e de rescisão de exclusivamente comissionados e contratados.

§ 2º Excepcionalmente, fica autorizada à SAGPP/SEPLAG realizar alteração nos prazos informados inicialmente no ciclo da folha de pagamento, que deverá ser comunicada no "Boletim Mensal do Ciclo da Folha de Pagamento", desde que respeitados os prazos máximos de execução orçamentária e de envio de informação de obrigações acessórias, nos termos da Instrução Normativa Conjunta nº 005/2024/SEPLAG/SEFAZ ou outra que vier a substituí-la.

§ 3º As empresas estatais deverão cumprir os procedimentos previstos nesta Instrução Normativa, ressalvados os prazos estabelecidos no "Boletim Mensal do Ciclo da Folha de Pagamento", que poderão ser estabelecidos internamente conforme suas particularidades.

**Seção II
Da Folha de Pagamento Principal**

Art. 4º Os órgãos e entidades do Poder Executivo Estadual, por meio da unidade setorial de gestão de pessoas e folha de pagamento, deverão, dentro dos prazos informados no "Boletim Mensal do Ciclo da Folha de Pagamento", realizar os registros dos eventos e formalizar eventuais demandas junto à SAGPP/SEPLAG para que os efeitos financeiros e tributários, e as obrigações acessórias sejam processadas na folha de pagamento da competência vigente.

§ 1º A folha de pagamento principal será gerada regularmente pela SAGPP/SEPLAG, contendo os registros realizados conforme previsto no *caput* deste artigo, correspondentes:

I - aos valores relativos à remuneração base do mês em curso;
II - as eventuais diferenças de remuneração do mês anterior, referentes a parcelas complementares, entendidas como aquelas passíveis de apuração ou conhecimento somente após o encerramento da folha de pagamento do mês em que a parcela é devida, tais como: adicional noturno, adicional de insalubridade, plantão, jornada extraordinária, atividade voluntária, entre outras;

III - aos eventuais valores (pagamento ou devolução ao erário) apurados no mês em curso ou em meses anteriores, realizados de forma parcelada;

IV - às verbas rescisórias de servidores efetivos civis e de militares;

V - às verbas relativas à quitação de valores decorrentes de encerramento de vínculo de residentes técnicos e estagiários.

§ 2º É de responsabilidade exclusiva dos órgãos e entidades criar procedimentos administrativos e operacionais visando garantir à unidade setorial de gestão de pessoas e folha de pagamento que os registros dos eventos de pessoal sejam realizados de forma tempestiva, nos termos deste artigo, sob pena de aplicação dos arts. 12 e 13 desta Instrução Normativa.

Art. 5º A Unidade Setorial de Gestão de Pessoas - USGP deverá efetuar no mês corrente da nomeação e admissão o respectivo registro no sistema corporativo oficial de gestão de pessoas, observando os períodos previstos nos arts. 3º e 4º do Decreto nº 141/2023.

Art. 6º Os valores financeiros retroativos devidos ao servidor, decorrentes de progressões ou promoções funcionais, ou de eventuais parcelamentos, serão gerados regularmente na folha de pagamento principal, e os procedimentos estabelecidos pela SAGPP.

Art. 7º A Gerência de Conformidade de Folha de Pagamento/SAGPP deverá realizar a conformidade dos lançamentos realizados nas folhas de pagamento, no período correspondente entre o último dia de processamento e a efetiva consolidação da folha, o qual será denominado Período Exclusivo de Conformidade da Folha.

Parágrafo único A SAGPP poderá realizar o bloqueio do sistema corporativo oficial de gestão de pessoas para efetivação de registros em eventos no período de que trata o *caput* deste artigo.

**Seção III
Da Folha de Pagamento Complementar**

Art. 8º A folha de pagamento complementar será gerada mediante solicitação específica das unidades setoriais à SAGPP, para os seguintes eventos registrados no sistema corporativo oficial de gestão de pessoas até a data da solicitação e não incluídos na folha principal:

I - valores financeiros referentes à remuneração base do mês em curso;

II - diferenças de remuneração de meses anteriores;
III - eventuais valores (pagamento ou devolução ao erário) apurados em meses anteriores;

IV - eventuais descontos de valor recebido a maior ou devolução ao erário, apurado dentro da competência;

V - eventuais descontos de valor recebido a maior ou devolução ao erário, apurados em competências de meses anteriores.

§ 1º A solicitação prevista no *caput* deste artigo deverá ser encaminhada ao Gabinete do Secretário Adjunto de Gestão de Pagamento de Pessoal/SEPLAG, conforme o prazo máximo estabelecido no "Boletim Mensal do Ciclo da Folha de Pagamento".

§ 2º As solicitações de folhas complementares dos eventos previstos nos incisos I, III e IV constantes no *caput* deste artigo, deverão ser solicitadas, via Sigadoc, pela unidade setorial de gestão de pessoas e folha de pagamento, conforme modelos de formulário constantes nos anexos I-A (somente processamento) e I-B (registro e processamento), contendo todas as informações necessárias e a assinatura do responsável no documento.

§ 3º Nos casos excepcionais, as folhas complementares dos eventos previstos nos incisos II e V constantes no *caput* deste artigo, decorrentes de condutas passíveis das sanções previstas nos arts. 12 e 13 desta Instrução Normativa, deverão ser solicitadas por meio do SIGADOC, ao Gabinete do Secretário de Estado de Planejamento e Gestão, conforme modelos de formulário constantes nos anexos II-A (somente processamento) e anexo II-B (registro e processamento), contendo todas as informações necessárias e as assinaturas dos responsáveis no documento.

Seção IV**Das Folhas de Rescisão de Exclusivamente Comissionados e Contratados**

Art. 9º A Unidade Setorial de Gestão de Pessoas - USGP deverá efetuar, no mês corrente da exoneração ou do distrato por iniciativa da Administração Pública, o respectivo registro no sistema corporativo oficial de gestão de pessoas, observando os períodos previstos nos arts. 3º e 4º do Decreto nº 141/2023.

Parágrafo único Independente de publicação do DOE, a exoneração e o distrato a pedido dos cargos em comissão, funções de confiança e contratos temporários deverão ser registrados no sistema corporativo oficial de gestão de pessoas informando a data do desligamento constante na solicitação, em até 5 (cinco) dias contados da data do protocolo do pedido.

Art. 10 A folha de rescisão destinada exclusivamente a comissionados e contratados conterá os valores referentes:

- I - à remuneração base do mês em curso;
- II - às verbas rescisórias;
- III - às diferenças de remuneração de meses anteriores; e
- IV - ao eventual desconto de valores recebidos a maior ou devoluções ao erário, apurados no mês em curso ou de meses anteriores.

§ 1º Os registros dos eventos previstos no *caput* deste artigo deverão ser inseridos no sistema corporativo oficial de gestão de pessoas até a data definida para este tipo de folha no "Boletim Mensal do Ciclo da Folha de Pagamento".

§ 2º Na hipótese de ocorrer possíveis diferenças de remuneração não geradas na primeira folha de rescisão executada, estas poderão:

- I - ser processadas em outras de folhas de rescisão dentro do mesmo mês vigente, conforme ocorrer os registros de desligamentos no sistema corporativo oficial de gestão de pessoas; ou
- II - ser solicitadas pela USGP do órgão ou entidade, caso não sejam processadas nas demais folhas de rescisão dentro do mesmo mês.

§ 3º Nos casos excepcionais, em decorrência de condutas passíveis das sanções previstas nos arts. 12 e 13 desta Instrução Normativa, as solicitações de pagamento ou descontos das diferenças de rescisão relativas a vínculos de servidores cuja folha tenha sido executada em mês anterior deverão ser requeridas, por meio do SIGADOC, ao Gabinete do Secretário de Estado de Planejamento e Gestão, conforme modelo de formulário constante no anexo III, contendo todas as informações necessárias e as assinaturas dos responsáveis descritos no documento.

Seção V**Das Disposições Finais**

Art. 11 A USGP do órgão ou entidade será responsável pela gestão da folha de pagamento de seus servidores, devendo, nos prazos informados no "Boletim Mensal do Ciclo da Folha de Pagamento":

- I - acompanhar a execução das folhas de pagamento previstas no art. 2º desta Instrução Normativa;
- II - analisar a conformidade dos valores constantes nos contracheques dos servidores lotados no órgão ou entidade;
- III - efetuar tempestivamente as correções dos registros no sistema corporativo oficial de gestão de pessoas, quando for o caso;
- IV - comunicar à SAGPP as inconformidades e ajustes que não possam ser corrigidos pela USGP;
- V - caso o último processamento total da folha principal do mês vigente já tenha ocorrido, conforme prazo estabelecido no art. 7º desta Instrução Normativa, comunicar à SAGPP para efetuar as correções e atualizações necessárias.

Art. 12 O descumprimento das obrigações previstas nesta Instrução Normativa acarretará ao agente público a responsabilidade por eventuais encargos decorrentes do atraso no recolhimento de valores devidos a título de impostos e contribuições previdenciárias incidentes sobre a folha de pagamento, ou pelo descumprimento de obrigações acessórias, relativos a fatos geradores declarados de forma intempestiva ou irregular.

Art. 12 O descumprimento das obrigações previstas nesta Instrução Normativa acarretará ao agente público a responsabilidade por eventuais encargos decorrentes do atraso no recolhimento de valores devidos a título de impostos e contribuições previdenciárias incidentes sobre a folha de pagamento, ou pelo descumprimento de obrigações acessórias, relativos a fatos geradores declarados de forma intempestiva ou irregular.

§ 1º Para fins de aplicação do *caput* deste artigo, sem prejuízo de procedimento de apuração específica de responsabilidade, considera-se responsável o agente público que deu causa ao descumprimento, o chefe da unidade setorial de gestão de pessoas e da folha de pagamento, o Secretário Adjunto de Administração Sistêmica ou equivalente, o ordenador de despesas e a autoridade máxima do órgão ou entidade.

§ 2º Aplica-se, no que couber, o disposto no § 1º deste artigo aos responsáveis no órgão central de gestão de pessoas e da gestão da folha de pagamento de pessoal, vinculados à Seplag.

Art. 13 O descumprimento das obrigações previstas nesta Instrução Normativa poderá resultar em aplicação do regime orçamentário e financeiro cautelar, relativo ao bloqueio temporário de sistemas corporativos do órgão ou entidade.

Art. 14 Excepcionalmente, ainda que o fato gerador resulte na possibilidade de registro intempestivo de eventos de pessoal, é responsabilidade dos agentes públicos previstos no § 1º do art. 12 desta Instrução Normativa garantir o lançamento do referido evento no sistema corporativo oficial de gestão de pessoas, imediatamente após a ciência do fato, sob pena de responsabilidade funcional.

Art. 15 Os casos não previstos nesta Instrução Normativa serão deliberados pela Secretaria Adjunta de Gestão de Pagamento de Pessoal/SEPLAG, que poderá expedir Instruções de Procedimentos, orientações, manuais, disponibilizar materiais de apoio e instituir modelos padronizados de documentos para a execução dos procedimentos.

Art. 16 Esta Instrução Normativa entra em vigor na data de sua publicação.

Cuiabá-MT, 13 de março de 2025.

(assinado digitalmente)

BASÍLIO BEZERRA GUIMARÃES DOS SANTOS

Secretário de Estado de Planejamento e Gestão

ANEXO I-A

**SOLICITAÇÃO DE FOLHA COMPLEMENTAR
PARA PROCESSAMENTO DE VALORES, DIFERENÇAS OU
DESCONTOS DO MÊS VIGENTE**

Órgão/entidade:	
Tipo de Folha:	
Evento(s):	
Competência:	
Matrícula	Vínculo
Cuiabá/MT, ,	de 20xx.
<i>(nome completo)</i> Gestor da Unidade Setorial de Gestão de Pessoas/Folha de Pagamento	

ANEXO I-B

**SOLICITAÇÃO DE FOLHA COMPLEMENTAR
PARA REGISTRO E PROCESSAMENTO DE VALORES, DIFERENÇAS
OU DESCONTOS DO MÊS VIGENTE**

Órgão/entidade:			
Tipo de Folha:			
Evento:			
Matrícula	Vínculo	Competência	Valor ou quantidade
Cuiabá/MT, ,		de 20xx.	
<i>(nome completo)</i> Gestor da Unidade Setorial de Gestão de Pessoas/Folha de Pagamento			

*Importante observar que para solicitação de registro e processamento de folha complementar, o formulário deve ser separado por tipo de evento.

ANEXO II-A

SOLICITAÇÃO DE FOLHA COMPLEMENTAR

PARA PROCESSAMENTO DE VALORES, DIFERENÇAS OU
DESCONTOS DE MÊS ANTERIOR AO VIGENTE

Órgão/entidade:	
Tipo de Folha:	
Evento(s):	
Competência(s):	
Matrícula	Vínculo

TERMO DE RESPONSABILIDADE DE PROCESSAMENTO EXTEMPORÂNEO DE PAGAMENTOS/DESCONTOS RETROATIVOS E DE RETIFICAÇÃO DO ESOCIAL

AUTORIZO o processamento extemporâneo na folha de pagamento dos valores financeiros retroativos especificados nesta solicitação, seja de pagamento ou de desconto, referentes às diferenças de remuneração ou de rescisão de meses anteriores ao vigente, pelo sistema corporativo oficial de gestão de pessoas do Poder Executivo Estadual, bem como os demais procedimentos necessários de retificação do eSocial, se for o caso, pelo seguinte motivo *[inserir o motivo pelo qual os valores não foram registrados em tempo hábil para processamento na folha principal]*.

DECLARO que tenho ciência das responsabilidades e penalidades por eventuais encargos decorrentes do atraso no recolhimento de valores devidos a título de impostos e contribuições previdenciárias incidentes sobre a folha de pagamento, ou pelo descumprimento de obrigações acessórias, relativos a fatos geradores declarados de forma intempestiva ou irregular.

Cuiabá/MT, _____, de 20xx.

(nome completo) _____ (nome completo)
Gestor da Unidade Setorial de Gestão de Pessoas _____ Secretário Adjunto
de Administração Sistemática _____
e/ou Folha de Pagamento _____ ou equivalente

(nome completo) _____ (nome completo)
Ordenador de Despesas do órgão ou entidade _____ Autoridade
Máxima do órgão ou entidade

ANEXO II-B

SOLICITAÇÃO DE FOLHA COMPLEMENTAR

PARA REGISTRO E PROCESSAMENTO DE VALORES, DIFERENÇAS
OU DESCONTOS DE MÊS ANTERIOR AO VIGENTE

Órgão/entidade:			
Tipo de Folha:			
Evento:			
Matrícula	Vínculo	Competência	Valor ou quantidade

TERMO DE RESPONSABILIDADE DE PROCESSAMENTO EXTEMPORÂNEO DE PAGAMENTOS/DESCONTOS RETROATIVOS E DE RETIFICAÇÃO DO ESOCIAL

AUTORIZO o processamento extemporâneo na folha de pagamento dos valores financeiros retroativos especificados nesta solicitação, seja de pagamento ou de desconto, referentes às diferenças de remuneração ou de rescisão de meses anteriores ao vigente, pelo sistema corporativo oficial de gestão de pessoas do Poder Executivo Estadual, bem como os demais procedimentos necessários de retificação do eSocial, se for o caso, pelo seguinte motivo *[inserir o motivo pelo qual os valores não foram registrados em tempo hábil para processamento na folha principal]*.

DECLARO que tenho ciência das responsabilidades e penalidades por eventuais encargos decorrentes do atraso no recolhimento de valores devidos a título de impostos e contribuições previdenciárias incidentes sobre a folha de pagamento, ou pelo descumprimento de obrigações acessórias, relativos a fatos geradores declarados de forma intempestiva ou irregular.

Cuiabá/MT, _____, de 20xx.

(nome completo) _____ (nome completo)
Gestor da Unidade Setorial de Gestão de Pessoas _____ Secretário Adjunto
de Administração Sistemática _____
e/ou Folha de Pagamento _____ ou equivalente

(nome completo) _____ (nome completo)
Ordenador de Despesas do órgão ou entidade _____ Autoridade
Máxima do órgão ou entidade

*Importante observar que para solicitação de registro e processamento de folha complementar, o formulário deve ser separado por tipo de evento.

ANEXO III

SOLICITAÇÃO DE FOLHA DE RESCISÃO EXTEMPORÂNEA DE
EXCLUSIVAMENTE COMISSIONADO E CONTRATADO

Órgão/entidade:	
Competência(s):	
Matrícula	Vínculo

TERMO DE RESPONSABILIDADE DE PROCESSAMENTO EXTEMPORÂNEO DE PAGAMENTOS/DESCONTOS RETROATIVOS E DE RETIFICAÇÃO DO ESOCIAL

AUTORIZO o processamento extemporâneo na folha de pagamento dos valores financeiros retroativos especificados nesta solicitação, seja de pagamento ou de desconto, referentes às diferenças de remuneração ou de rescisão de mês anterior ao vigente, pelo sistema corporativo oficial de gestão de pessoas do Poder Executivo Estadual, bem como os demais procedimentos necessários de retificação do eSocial, se for o caso, pelo seguinte motivo *[inserir o motivo pelo qual os valores não foram registrados em tempo hábil para processamento na folha principal]*.

DECLARO que tenho ciência das responsabilidades e penalidades por eventuais encargos decorrentes do atraso no recolhimento de valores devidos a título de impostos e contribuições previdenciárias incidentes sobre a folha de pagamento, ou pelo descumprimento de obrigações acessórias, relativos a fatos geradores declarados de forma intempestiva ou irregular. Desta forma, o órgão ou entidade e os responsáveis abaixo assinados estão sujeitos a multas, juros e correção monetária, gerados automaticamente pela intempestividade, sem prejuízo de outros aplicados pelos entes de fiscalização do eSocial (MTE, INSS e RFB), incluindo o bloqueio no repasse financeiro da União e impedimento para renovação da CNF da Receita Federal. Além disso, o Tribunal de Contas do Estado poderá aplicar aos gestores multas, juros e correção monetária, bem como determinar medidas para assegurar o equilíbrio das finanças públicas.

Cuiabá/MT, _____, de 20xx.

(nome completo) _____ (nome completo)
Gestor da Unidade Setorial de Gestão de Pessoas _____ Secretário Adjunto
de Administração Sistemática _____
e/ou Folha de Pagamento _____ ou equivalente

(nome completo) _____ (nome completo)
Ordenador de Despesas do órgão ou entidade _____ Autoridade
Máxima do órgão ou entidade

Protocolo 1674335

PORTARIA Nº 111/SEPLAG/2025

A SECRETÁRIA ADJUNTA DE GESTÃO DE PESSOAS DA SECRETARIA DE PLANEJAMENTO E GESTÃO, no uso de suas atribuições legais, considerando o disposto no art. 3º, inciso II, da Lei Complementar nº 239, de 28.12.2005; considerando a Portaria nº 084/2020/SEPLAG publicada no Diário Oficial do Estado de 17 de setembro de 2020; considerando o disposto na Lei Complementar nº 111, de 1º de julho de 2022 considerando o **Despacho nº 07617/2025/CAPLI/SEPLAG**, juntado ao **Processo nº PGE-PRO-2025/02438** da servidora: **MÁRCIA PALMIRO DA SILVA E LIMA**, Matrícula nº.37840/001 - Cargo: **Procurador do Estado Classe Especial - 40H**, lotada na **Procuradoria Geral do Estado - PGE**, resolve:

Art. 1º CONCEDER Estabilidade tardia a partir de 25/07/1992.

Art. 2º Esta Portaria entra em vigor na data de sua publicação.

Secretaria de Estado de Planejamento e Gestão, em Cuiabá, 11 de março de 2025.

Original Assinado

Lidiane Patrícia Ferreira E Silva Leite
Secretária Adjunta de Gestão de Pessoas
SEPLAG/MT

Protocolo 1674366

CGE

CONTROLADORIA GERAL DO ESTADO

AVISO DE RESULTADO DISPENSA DE LICITAÇÃO N. 002/2025 PROCESSO CGE-PRO-2025/00262

Id contratação PNCP: 03507415001116-1-000005/2025

A Controladoria Geral do Estado de Mato Grosso, por meio de sua Comissão Permanente de Licitação, instituída pela Portaria n. 106/2024/CGE/MT, torna público o Aviso de Resultado da Dispensa de Licitação, referente ao processo CGE-PRO-2025/00027, considerando a Orientação Jurídico-Normativa OJN 008/CPPGE/2023, fundamentado no artigo 75, inciso II, da Lei 14.133/2021 e no Decreto Estadual n. 1.525/2022, bem como, alterações.

OBJETO: Contratação de empresa especializada para aquisição de 25 (vinte e cinco) placas de homenagem em acrílico, com estojo aveludado, para atender ao Evento da Ouvidoria da Controladoria Geral do Estado de Mato Grosso.

EMPRESA: A.C SILVA FANTICHELIA LTDA, CNPJ 44.225.227/0001-00.
VALOR TOTAL: R\$ 3.675,00 (três mil, seiscentos e setenta e cinco reais reais).

DISPONÍVEL EM: <https://www.cge.mt.gov.br/web/CGE/servicos?grupo=42546160&c=5088429&e=16530091>

Cuiabá/MT, 13 de março de 2025.

Andréa Oliveira Saboia Ribeiro Wartha
Agente de Contratação
CGE MT

ATO DE RATIFICAÇÃO DE DISPENSA DE LICITAÇÃO

Ratifico a dispensa de licitação, nos termos do artigo 75, inciso II, da Lei Federal nº 14.133/2021 e no Decreto Estadual nº 1.525/22, bem como, alterações.

Cuiabá/MT, 13 de março de 2025.

Paulo Farias Nazareth Netto
Secretário Controlador-Geral do Estado - CGE/MT

Protocolo 1674332

PORTARIA Nº 0030/2025/CGE-MT

Estabelece diretrizes para a apuração, contabilização, registro, monitoramento e divulgação dos benefícios das ações de controle interno executadas pela Controladoria Geral do Estado de Mato Grosso.

O SECRETÁRIO CONTROLADOR-GERAL DO ESTADO DE MATO GROSSO, no exercício de suas atribuições,

RESOLVE:

Art. 1º Ficam estabelecidas diretrizes e procedimentos para a apuração, contabilização, registro, monitoramento e divulgação dos benefícios resultantes das atividades realizadas pela CGE-MT.

Art. 2º Esta Portaria aplica-se às atividades de auditoria, controle, correição, integridade, ouvidoria, transparência e outras ações finalísticas e de suporte executadas pela CGE-MT.

Art. 3º Para fins desta Portaria, considera-se:

I. Ações de Controle: Atividades de auditoria, controle, correição, integridade, ouvidoria e transparência realizadas pela CGE-MT.

II. Dimensões: As dimensões representam o propósito principal dos benefícios gerados pelo controle interno, ou seja, as áreas de impacto mais abrangentes. Elas são estabelecidas para definir onde esses benefícios exercem sua influência e podem ser orientadas para fora, com impacto direto na prestação dos serviços ao cidadão, ou voltadas para dentro, melhorando a gestão e os processos internos.

III. Classes: As classes agrupam os benefícios em áreas temáticas específicas que descrevem os principais objetivos de cada ação de controle interno. Elas permitem uma organização mais detalhada, ajudando a diferenciar tipos variados de benefícios, como transparência, desenvolvimento de pessoas ou melhoria de infraestrutura, de acordo com o tipo de impacto que geram na dimensão a que pertencem.

IV. Natureza: A natureza classifica os benefícios de acordo com o tipo de valor que eles geram. Ela distingue entre benefícios de caráter qualitativo, que agregam valor por meio de melhorias não mensuráveis monetariamente, e benefícios financeiros, que podem ser quantificados em termos de economia ou ganhos financeiros.

V. Beneficiário - pessoa ou conjunto de pessoas físicas ou jurídicas que usufruem das vantagens decorrentes de um benefício gerado;

VI. Benefício Potencial: Aquele decorrente de orientação/recomendação cujo cumprimento ainda não pôde ser verificado.

VII. Benefício Efetivo: aquele decorrente do atendimento comprovado à orientação e/ou recomendação da CGE-MT.

Art. 4º O reconhecimento e o registro dos benefícios deverão observar os seguintes princípios:

I. Relevância: O benefício deve demonstrar valor significativo e estar alinhado ao objetivo estratégico dos órgãos atingidos pelo benefício, bem como, aos objetivos da própria CGE-MT

II. Economicidade: Deve haver relação custo-benefício favorável na implementação das recomendações de controle.

III. Clareza e Simplicidade: A categorização dos benefícios deve ser objetiva e de fácil compreensão.

IV. Verificabilidade e Rastreabilidade: Os benefícios devem estar acompanhados de documentação e evidências que garantam a transparência dos registros.

Art. 5º Os benefícios resultantes das ações de controle interno serão classificados em dimensões, classes e natureza, conforme detalhado no Anexo I desta Portaria.

Art. 6º Anualmente, será publicado relatório consolidado dos benefícios qualitativos e financeiros resultantes das ações de controle interno, assegurando a transparência e a accountability das atividades da CGE-MT, contendo categorização e beneficiários.

Art. 7º Para a contabilização de benefício, deve haver uma relação causal clara e comprovada entre as ações de controle e os impactos gerados, com documentação de suporte que permita auditoria e verificação por terceiros.

Art. 8º Cada macrofunção da CGE-MT é responsável pelo levantamento e contabilização dos benefícios gerados em sua área, assegurando a precisão e consistência das informações para fins de avaliação e divulgação anual.

Art. 9º O processo de contabilização de benefícios, realizado por meio de sistema de informação específico, será revisado periodicamente para garantir alinhamento com as normas internas e externas que regulamentam as atividades da CGE-MT.

Art. 10 Esta portaria entra em vigor na data de sua publicação, revogando as disposições em contrário.

Cuiabá, 13 de março de 2025.

PAULO FARIAS NAZARETH NETTO
Secretário Controlador-Geral do Estado

ANEXO I - Classificação dos Benefícios do Controle

Este anexo apresenta a classificação de benefícios a ser utilizada pela Controladoria Geral do Estado de Mato Grosso (CGE-MT) para contabilizar os impactos das ações de controle interno.

Dimensão	Classe	Descrição	Natureza
Impacto Externo	Entrega de Serviço ao Cidadão	Melhora a qualidade, abrangência e acessibilidade dos serviços públicos oferecidos ao cidadão.	Qualitativa
Impacto Externo	Combate à Corrupção	Ações que visam prevenir, detectar e combater práticas corruptas, promovendo a ética e o bom uso dos recursos públicos.	Qualitativa / Financeira
Impacto Externo/ Interno	Aperfeiçoamento dos Sistemas de Controles.	Ações que promovam a economicidade no gasto público, a regularidade das contratações, a prevenção e a detecção de desvio de recursos ou fraude ao erário, bem como, a instauração de Tomada de Contas Especial.	Qualitativa / Financeira
Impacto Externo	Participação Social	Estímulo à participação da sociedade no acompanhamento e na fiscalização das atividades do governo.	Qualitativa / Financeira
Impacto Externo	Transparência e Acesso à Informação	Medidas que facilitam o acesso do público às informações sobre as atividades e contas públicas.	Qualitativa
Impacto Externo/ Interno	Promoção da Integridade	Medidas voltadas para fomentar uma cultura de integridade, com o objetivo de reduzir riscos de desvios e comportamentos antiéticos.	Qualitativa
Impacto Interno	Governança Pública	Estruturação de mecanismos para garantir que as decisões públicas sejam eficientes, éticas e alinhadas aos objetivos estratégicos.	Qualitativa
Impacto Interno	Gestão de Riscos	Identificação, avaliação e mitigação de riscos que possam comprometer os objetivos institucionais e a segurança dos recursos.	Qualitativa
Impacto Interno	Capacitação e Desenvolvimento de Pessoal	Investimentos na formação e desenvolvimento dos servidores para garantir habilidades e conhecimentos necessários.	Qualitativa
Impacto Interno	Eficiência Operacional e Otimização de Processos	Melhoria dos processos internos para reduzir custos, aumentar a produtividade e eliminar desperdícios.	Qualitativa / Financeira
Impacto Interno	Aprimoramento da Estrutura Organizacional	Ações para melhorar a estrutura interna, garantindo clareza de responsabilidades e eficiência na comunicação e nas operações.	Qualitativa
Impacto Interno	Segurança da Informação e Gestão de TI	Medidas para proteger os dados e garantir a disponibilidade e a integridade dos sistemas informatizados.	Qualitativa

Impacto Interno	Aprimoramento de Infraestrutura e Recursos Físicos	Adequação e atualização dos recursos físicos e infraestrutura para proporcionar um ambiente de trabalho seguro e eficiente.	Qualitativa
Impacto Interno	Aperfeiçoamento de Conduta	Ações para fortalecer a conduta dos servidores e fornecedores, incluindo processos contra pessoas físicas ou jurídicas e acordos consensuais.	Qualitativa
Impacto Interno	Outros	Classe destinada a acomodar benefícios que não se encaixam nas categorias previamente estabelecidas, mas que agregam valor à instituição.	Qualitativa

Protocolo 1674258

PORTARIA Nº 0031/2025/CGE-MT

O SECRETÁRIO CONTROLADOR GERAL DO ESTADO, no uso de suas atribuições legais, e considerando o disposto Lei nº 8.099, de 29 de março de 2004, alterada pelas leis: Lei nº 9.040, de 05 de dezembro de 2008; Lei nº 9.398, de 30 de junho de 2010; Lei nº 9.735, de 15 de maio de 2012 e Lei Complementar nº 550, de 27 de novembro de 2014. Considerando também a Lei Nº 10.052, DE 15 de Janeiro de 2014 e alterações: Lei nº 10.212, de 23 de dezembro de 2014 e Lei nº 10.884, de 17 de maio de 2019 e nos termos do Decreto nº. 1.303 de 03 de março de 2022.

RESOLVE:

Art.1º Homologar o resultado final da Avaliação Anual de Desempenho dos(as) servidores(as) da CGE/MT, referente ao exercício de 2024/2025.

Auditor do Estado			
Matrícula	Nome	Ciclo avaliativo	Pontuação
244184	Rosane Rosa E Silva	09/01/2024 a 08/01/2025	93,98
244180	Sergio Antonio Ferreira Paschoal	09/01/2024 a 08/01/2025	94,56

REGISTRA-SE. PUBLICA-SE E CUMPRASE.

Cuiabá-MT, 13 de março de 2025.

Paulo Farias Nazareth Netto
Secretário Controlador-Geral do Estado
(Original assinado)

Protocolo 1674520

SEFAZ**SECRETARIA DE ESTADO DE FAZENDA****EDITAL DE CASSAÇÃO DO REGISTRO DE INSCRIÇÃO ESTADUAL NO CADASTRO DE CONTRIBUINTES MATOGROSSENSE E DECLARAÇÃO DE INIDONEIDADE DOCUMENTAL**

A Secretaria de Estado de Fazenda de Mato Grosso, faz saber a todos os interessados que **fica declarado cassado** o registro de inscrição da empresa **CELSO CAMARGO DA SILVA JÚNIOR** (IE nº 13.988.329-0) do Cadastro de Contribuintes do Estado de Mato Grosso, pelas razões apontadas no Relatório de Auditoria referente a OSF nº 3.780.824-9, arquivado no processo eletrônico (e-Process) nº 51368398/2025.

Em face da declaração do registro da Inscrição Estadual, **ficam declarados inidôneos**, para todos os efeitos fiscais, fazendo prova apenas em favor do fisco, todos os documentos fiscais emitidos pela empresa **CELSO CAMARGO DA SILVA JÚNIOR**.

O contribuinte que tenha efetuado registros com base nos documentos emitidos pela referida empresa deverá adotar, no prazo de 30 (trinta) dias a partir desta publicação, as providências previstas na legislação em vigor, inclusive o estorno dos créditos decorrentes.

JOILSO SOARES DE ANDRADE
Fiscais de Tributos Estaduais
CFIA/SUFIS/SARP/SEFAZ-MT

Protocolo 1674247

COORD. DE FISCALIZAÇÃO DE INDÚSTRIA E AGRONEGÓCIOS - CFIA

INTIMAÇÃO FISCAL

EDITAL DE INTIMAÇÃO FISCAL

A partir da publicação deste Edital, fica(m) INTIMADA(S) a(s) pessoa(s) abaixo relacionada(s) a tomar(em) conhecimento de pendência(s) junto à SECRETARIA DE ESTADO DE FAZENDA DE MATO GROSSO - SEFAZ-MT.

O detalhamento da(s) INTIMAÇÃO pode ser verificado por meio de acesso ao Portal da Secretaria de Estado de Fazenda, disponível em www.sefaz.mt.gov.br.

No caso de contribuintes que possuam inscrição estadual: Acessar o Portal em www.sefaz.mt.gov.br e acessar o menu "ACESSO RESTRITO", selecionar CONTABILISTAS/EMPRESAS, informando Tipo de Usuário, Login, Senha e Texto Captcha para acessar a página ACESSO WEB SEFAZ-MT, no Menu, acessar: Sistema de Notificação Eletrônica > Pesquisar Notificação > Pesquisar Notificação por Número: Inserir o número completo da respectiva notificação abaixo relacionada e clicar em "Pesquisar". Na página seguinte, clicar sobre o número da notificação.

No caso de pessoa física ou jurídica não inscrita: Acessar o Portal em www.sefaz.mt.gov.br e, em ACESSOS, selecionar a opção SERVIÇOS, em seguida INTIMAÇÃO / NOTIFICAÇÃO > "Consulta"> Link do serviço: <https://www.sefaz.mt.gov.br/sne/notificacao/notificacaoviainternet/consultar/imagem> > informar: O número completo da Notificação; o Tipo de Pessoa; o número do CPF/CNPJ; o Código Verificador da Notificação e o Código da Imagem, clicando em "Pesquisar". Na página seguinte, clicar sobre o número da notificação.

Para solicitação do Código Verificador da Notificação: Acessar o Portal www.sefaz.mt.gov.br e, em ACESSOS, selecionar a opção SEFAZ PARA VOCÊ > Informar CPF/CNPJ e Senha e clicar em Entrar (caso não esteja cadastrado para acesso, efetuar o cadastramento, informando seus dados), no Menu "Portal de Serviços", acessar: Notificações > Serviços de Notificações > no campo "Descrição", especificar o CPF ou CNPJ do solicitante do código verificador e o número da respectiva Notificação informada neste edital. Após estes procedimentos, será enviado um e-mail para o endereço eletrônico vinculado, informando o número do Código Verificador.

Contribuinte	Inscrição Estadual	Número Documento	Nº da Notificação
AGRICOLA ROMANA LTDA	139914463		89452/1760/68/2025
AGRICOLA ROMANA LTDA	139914463		89535/1760/68/2025
AGRO CENTROESTE COMMODITIES LTDA	139721916		89450/1760/68/2025
A M E R I C A M COMERCIO DE CEREAIS EIRELI	134360834		89548/1760/68/2025
ANA PAULA RODRIGUES TURQUETTI	133992500		89547/1760/68/2025
CELSO CAMARGO DA SILVA JÚNIOR	139883290		89439/1760/68/2025
CLAUDIR PEZZINI		***.306.550-**	89540/1760/68/2025
EDER BAMPI	132264854		89543/1760/68/2025
ELENIR LURDES SCHAEFER		***.578.490-**	89541/1760/68/2025
ELIAS ABRÁAO TEIXEIRA	134958233		89552/1760/68/2025
ERIBERTO ANTONIO MARTELLI		***.848.019-**	89542/1760/68/2025
FERNANDO PEZZINI		***.165.291-**	89545/1760/68/2025
JACIEL ANTONIO CAPELIN	133763919		89546/1760/68/2025
LUIZ GUILHERME DAUZACKER PICOLO	139938001		89561/1760/68/2025
M A R C I O CARDERALLI	132791668		89538/1760/68/2025
OSCAR VERSARI	136433855		89555/1760/68/2025
RAFAEL PEZZINI		***.167.811-**	89544/1760/68/2025

S.L. TRANSPORTES E COMERCIO LTDA	138871400		89447/1760/68/2025
S.L. TRANSPORTES E COMERCIO LTDA	138871400		89533/1760/68/2025
SILVESIO DE OLIVEIRA	132928868		89539/1760/68/2025
SIMONE BERTICELLI	134471580		89550/1760/68/2025
VITORIO MANOEL MARTELLI	132708094		89536/1760/68/2025

COORD. DE CONTROLE E TRAMITAÇÃO DE PROC. ADM. TRIBUTÁRIO - CPAT

NOTIFICAÇÃO_GERAL

A COORDENADORIA DE CONTROLE E TRAMITAÇÃO DE PROCESSO ADMINISTRATIVO TRIBUTÁRIO - CPAT, por intermédio desta publicação do edital de Notificação, considera que fica(m) notificado(s) o(s) contribuinte(s) da emissão da(s) INTIMAÇÃO(ÕES), conforme abaixo. A partir da publicação deste Edital, fica(m) notificado(s) o(s) contribuinte(s) abaixo relacionado(s) a tomar(em) conhecimento de pendência(s) junto à SECRETARIA DE ESTADO DE FAZENDA DE MATO GROSSO - SEFAZ/MT. O detalhamento da pendência poderá ser verificado por meio de acesso a Notificação no Portal da SEFAZ/MT (www.sefaz.mt.gov.br).

No caso de contribuintes inscritos: no menu "Acesso Restrito", selecionar "Contabilistas/Empresas", informar "Tipo de Usuário/Login/Senha/Captcha", selecionar no menu "Sistema de Notificação Eletrônica" > "Pesquisar Notificação por Número" e informar o número da notificação abaixo relacionada. No caso de pessoa física ou jurídica não inscrita: no menu "Acessos", selecionar "Serviços" > "Intimação/Notificação" e clicar em "Consulta". No link do serviço informar: o número da Notificação, o tipo de pessoa, o número do CPF/CNPJ do Contribuinte, o código verificador da notificação e o código da imagem. Para solicitação do código verificador da notificação: acessar o Portal www.sefaz.mt.gov.br, no menu "Acessos" selecionar "SEFAZ PARA VOCÊ" (caso ainda não seja cadastrado clicar em "Não tem acesso ao Sistema"), selecionar no Portal de Serviços "Notificações" > "Serviços de Notificações" e no campo "Descrição" especificar CPF ou CNPJ do solicitante do código verificador e o número da notificação constante neste edital. Após estes procedimentos, será enviado um e-mail para o endereço eletrônico vinculado, informando o número do Código Verificador.

Contribuinte	Inscrição Estadual	Número Documento	Nº da Notificação
C L A Y T O N ROBERTO MELO		***.169.811-**	53717/1719/96/2025
F E R N A N D O R I B E I R O MARGARIDA		***.492.411-**	53718/1719/96/2025
V I G O R COMERCIO DE CEREAIS LTDA	134448294		54258/1719/96/2025
V I G O R COMERCIO DE CEREAIS LTDA	134448294		54269/1719/96/2025

COORD. DE FISCALIZAÇÃO DE COMBUSTÍVEL, COMÉRCIO E SERVIÇOS - CFCS

NOTIFICAÇÃO DE TERMO DE INÍCIO.

EDITAL DE NOTIFICAÇÃO FISCAL

A partir da publicação deste Edital, fica(m) NOTIFICADA(S) a(s) pessoa(s) abaixo relacionada(s) a tomar(em) conhecimento de pendência(s) junto à SECRETARIA DE ESTADO DE FAZENDA DE MATO GROSSO - SEFAZ-MT.

O detalhamento da NOTIFICAÇÃO pode ser verificado por meio de acesso ao Portal da Secretaria de Estado de Fazenda, disponível em www.sefaz.mt.gov.br.

No caso de contribuintes que possuam inscrição estadual: Acessar o Portal em www.sefaz.mt.gov.br e acessar o menu "ACESSO RESTRITO", selecionar CONTABILISTAS/EMPRESAS, informando Tipo de Usuário, Login, Senha e Texto Captcha para acessar a página ACESSO WEB SEFAZ-MT, no Menu, acessar: Sistema de Notificação Eletrônica > Pesquisar Notificação > Pesquisar Notificação por Número: Inserir o número completo da respectiva notificação abaixo relacionada e clicar em "Pesquisar". Na página seguinte, clicar sobre o número da notificação.

No caso de pessoa física ou jurídica não inscrita: Acessar o Portal em www.sefaz.mt.gov.br e, em ACESSOS, selecionar a opção SERVIÇOS, em seguida INTIMAÇÃO / NOTIFICAÇÃO > "Consulta"> Link do serviço: <https://www.sefaz.mt.gov.br/sne/notificacao/notificacaoviainternet/consultar/imagem>> informar: O número completo da Notificação; o Tipo de Pessoa; o número do CPF/CNPJ; o Código Verificador da Notificação e o Código da Imagem, clicando em "Pesquisar". Na página seguinte, clicar sobre o número da notificação.

Para solicitação do Código Verificador da Notificação: Acessar o Portal www.sefaz.mt.gov.br e, em ACESSOS, selecionar a opção SEFAZ PARA VOCÊ > Informar CPF/CNPJ e Senha e clicar em Entrar (caso não esteja cadastrado para acesso, efetuar o cadastramento, informando seus dados), no Menu "Portal de Serviços", acessar: Notificações > Serviços de Notificações > no campo "Descrição", especificar o CPF ou CNPJ do solicitante do código verificador e o número da respectiva Notificação informada neste edital. Após estes procedimentos, será enviado um e-mail para o endereço eletrônico vinculado, informando o número do Código Verificador.

Contribuinte	Inscrição Estadual	Número Documento	Nº da Notificação
CRISTIANE FÁTIMA DAVID BORGES		***.206.781-**	89487/1759/68/2025
EDER GOMES DE MOURA		***.991.461-**	89485/1759/68/2025
HENICIA FARIA BATISTA SILVA		***.116.661-**	89483/1759/68/2025
N O R I S F R A N C I S C O ZAVASKI CONTE		***.756.110-**	89484/1759/68/2025
W E B S T E R FERNANDES DA SILVA		***.101.601-**	89486/1759/68/2025

Protocolo 1674502

COORDENADORIA DE AUDITORIA CONTÁBIL E FINANCEIRA - CACF
CIÊNCIA DE NOTIFICAÇÃO/AUTO DE INFRAÇÃO - NAI

A COORDENADORIA DE AUDITORIA CONTÁBIL E FINANCEIRA - CACF, por intermédio desta publicação de Edital de Notificação, científica o(s) contribuinte(s) solidário(s) abaixo mencionados da emissão da(s) Notificação(ões), conforme relação abaixo. O(s) contribuinte(s) solidário(s) mencionados poderá(ão) tomar conhecimento desse(s) documento(s) junto à SEFAZ-MT, por meio de acesso ao Portal da SEFAZ-MT (www.sefaz.mt.gov.br), no Menu "Serviços", na Pasta de Consulta "Notificação-e", onde deverão ser informados: 1) o número da Notificação; 2) o número do CNPJ/CPF do Contribuinte; 3) o código verificador, o qual deve ser solicitado por E-mail em ouvidoria@sefaz.mt.gov.br, que será enviado somente para o endereço eletrônico do requerente cadastrado na SEFAZ-MT.

CONTRIBUINTE SOLIDÁRIO	CPF	Nº DA NOTIFICAÇÃO (SNE)	Nº NAI
C A R L O S EDUARDO BIZIAK	061.XXX.XXX-70	89808/58/39/2025	206518001732025159
RICARDO PUBLIO DE OLIVEIRA	228.XXX.XXX-18	89809/58/39/2025	206518001732025159

Protocolo 1674506

PORTARIA Nº 028/2025/SAAF-SEFAZ

Designa servidores para atuar como Agente de Contratação, Pregoeiro e compor a Comissão de Contratação da Secretaria de Estado de Fazenda.

A SECRETÁRIA ADJUNTA DE ADMINISTRAÇÃO FAZENDÁRIA, no exercício das atribuições que lhe são conferidas pelo art. 12, inciso v, do Regimento Interno da Secretaria de Estado de Fazenda, aprovado pelo Decreto Estadual n. 729, de 26 de fevereiro de 2024;

Considerando o disposto no artigo 8º da Lei n. 14.133 de 1º de abril de 2021, Lei de Licitações e Contratos Administrativos.

Considerando o Decreto Estadual n. 1.525, de 23 de novembro de 2022, que regulamenta a Lei Federal nº 14.133, de 1º de abril de 2021, no âmbito da Administração Pública estadual direta, autárquica e fundacional do Estado de Mato Grosso.

Considerando a Lei Estadual n. 11.136, de 15 de maio de 2020, que autoriza o Poder Executivo a contratar operação de crédito junto ao Banco Interamericano de Desenvolvimento - BID, no âmbito do Programa de Apoio à Gestão dos Fiscos do Brasil - PROFISCO, a oferecer garantias, e dá outras providências.

Considerando o Decreto Estadual n. 289, de 23 de maio de 2023, que dispõe sobre as diretrizes, o arranjo institucional e os procedimentos para a execução dos programas com recursos provenientes de empréstimos internacionais em que a Secretaria de Estado de Fazenda de Mato Grosso seja o órgão executor.

Considerando a necessidade de estabelecer responsáveis pela condução dos processos de licitação e contratação decorrentes do Programa de Apoio à Gestão dos Fiscos do Brasil - PROFISCO no âmbito da Secretaria de Estado de Fazenda - SEFAZ/MT.

Considerando os Princípios Constitucionais que regem a Administração Pública, da Legalidade, da Impessoalidade, da Moralidade, da Eficiência e da Publicidade;

Considerando a necessidade de uniformizar procedimentos e estabelecer regras claras na condução dos processos licitatórios da Secretaria de Estado de Fazenda - SEFAZ/MT;

RESOLVE:

Art. 1º Designar os servidores abaixo indicados para atuar como Agente de Contratação no âmbito da Secretaria de Estado de Fazenda:

- I - Paloma Michelle Diaz Lafoz Pinto Coelho (Matrícula n. 115789);
- II - Marcia dos Santos Amorosino (Matrícula n. 250838);
- III - Emmanuelle da Silva Santos Joaroni (Matrícula n. 143229);
- IV - Osnir Tavares da Costa (Matrícula n. 205119);
- V - Roger Doss (Matrícula n. 242085);

§ 1º Caberá ao responsável da Coordenadoria de Aquisições - COAQ distribuir os trabalhos entre os servidores indicados no *caput*, compatibilizando as atribuições de agente de contratação com as outras responsabilidades e atividades desempenhadas por cada um.

§ 2º Nas licitações na modalidade Pregão, o Agente de Contratação será denominado Pregoeiro.

Art. 2º A equipe de apoio atuará nas sessões públicas presenciais e, quando solicitado pelo Agente de Contratação, nas eletrônicas, cabendo-lhe:

- I - cumprir as determinações do Agente de Contratação, assessorando-o nas atividades da licitação;
- II - acompanhar a instrução processual, devendo providenciar os documentos pertinentes, conforme o caso;
- III - disponibilizar meios tecnológicos, estruturais e materiais para realização da sessão pública;
- IV - auxiliar na elaboração de documentos e, na sessão pública presencial, lavrar a ata e providenciar a subscrição dos presentes;
- V - levar ao conhecimento do Agente de Contratação qualquer ato ou informação que possa alterar a condução do procedimento licitatório;
- VI - levar, por escrito, ao conhecimento da Autoridade Competente, após comunicar ao Agente de Contratação, ato ou situação caracterizada como irregular;
- VII - registrar os atos dos processos de aquisição nos sistemas corporativos relativos à área.

§ 1º Integrarão a equipe de apoio os servidores abaixo identificados:

I - Antonio Carlos de Oliveira (Matrícula n. 256850);

II - Silvia Furtado Mendonça Rondon (Matrícula n. 250199).

§ 2º Nos processos licitatórios em que não atuarem como Agente de Contratação, os servidores indicados no *caput* do artigo anterior poderão atuar como Equipe de Apoio.

Art. 3º Nas licitações que tenham por objeto bens e serviços especiais o responsável da Coordenadoria de Aquisições - COAQ poderá determinar, por despacho no respectivo processo, que a sua condução, após a assinatura do edital, caberá à Comissão de Contratação, integrada pelos servidores:

I - Presidente: Roger Doss (Matrícula 242085);

II - 1º Membro: Paloma Michelle Diaz Lafoz Pinto Coelho (Matrícula n. 115789);

III - 2º Membro: Marcia dos Santos Amorosino (Matrícula n. 250838);

IV - 1º Membro suplente: Emmanuelle da Silva Santos Joaroni (Matrícula n. 143229);

V - 2º Membro suplente: Antonio Carlos de Oliveira (Matrícula n. 256850);

VI - 3º Membro suplente: Silvia Furtado Mendonça Rondon (Matrícula n. 250199).

§ 1º Caberá ao Presidente da Comissão de Contratação coordenar os trabalhos de todos os atos da licitação.

§ 2º Compete aos Membros da Comissão de Contratação auxiliar e praticar os atos determinados pelo Presidente, bem como substituí-lo, observada a ordem estabelecida no *caput* deste artigo.

§ 3º Nas ausências e impedimentos do Presidente da Comissão de Contratação assume o 1º membro, e assim sucessivamente, o que deve ser documentado nos autos do respectivo processo licitatório.

§ 4º Nos atos de conteúdo decisório, a Comissão de Contratação tomará suas decisões por maioria simples.

§ 5º A Comissão de Contratação funcionará sempre com pelo menos três membros presentes, registrando-se na ata ou ato decisório o motivo das eventuais ausências.

§ 6º Esta portaria não se aplica às licitações na modalidade concurso e diálogo competitivo, que deverão ser objeto de portaria e comissão de contratação específicas.

§ 7º A Comissão de Contratação também será responsável pela condução dos procedimentos de contratação mediante edital de credenciamento vigentes na data de publicação desta Portaria e regulados pela Lei n. 8.666/1993 e Decreto Estadual n. 840/2017, caso em que as atribuições da Comissão serão aquelas definidas nestas normas, vedada a aplicação da Lei n. 14.133 de 1º de abril de 2021 e do Decreto Estadual n. 1.525 de 23 de novembro de 2022.

Art. 4º Compete ao Agente de Contratação e à Comissão de Contratação o exercício das atribuições previstas na Lei n. 14.133 de 1º de abril de 2021 e no Decreto Estadual n. 1.525 de 23 de novembro de 2022.

§ 1º Na fase interna da licitação, observadas as determinações da Coordenadoria de Aquisições, a participação do agente de contratação ficará restrita à:

I - orientação na elaboração do Termo de Referência;

II - elaboração das minutas de editais.

§ 2º No âmbito da SEFAZ, para garantir a segregação de funções, o Agente de Contratação não exercerá atribuições relativas ao acompanhamento da execução contratual.

Art. 5º Os responsáveis de outras unidades administrativas da SEFAZ deverão auxiliar e responder ao Agente de Contratação e à Comissão de Contratação, no prazo fixado por estes, os questionamentos que apresentarem sobre aspectos técnicos e especializados necessários à continuidade da licitação, incluindo análise de documentos, produtos, móveis, imóveis, sistemas e serviços.

Parágrafo único. A recusa na resposta aos questionamentos apresentados pelo Agente de Contratação e Comissão de Contratação deverá ser comunicada por estes ao Gabinete da Secretária Adjunta de Administração Fazendária para apuração de possível infração disciplinar, nos termos dos artigos 143 e 144 da Lei Complementar n. 04/1990.

Art. 6º Na condução dos processos de licitação os Agentes de Contratação e a Comissão de Contratação deverão observar, no que couber, as regras da Instrução Normativa n. 02/2022/SAAF-SEFAZ, ou outra que venha a substituí-la.

Art. 7º Também compete à Comissão de Contratação ou agentes de contratação designados nesta portaria a condução dos procedimentos de licitação abrangidos pelo Contrato de Empréstimo nº 5393/OC-BR, relativo à execução do Projeto de Modernização da Gestão Fiscal do Estado de Mato Grosso - PROFISCO II - MT, seguindo as regras da Lei n. 14.133/2021 ou métodos específicos de Políticas do Banco Interamericano de Desenvolvimento - BID.

Parágrafo único. Durante a execução das atividades relativas aos processos e realização dos procedimentos licitatórios referidos no *caput* deste artigo, os servidores envolvidos nos respectivos processos deverão observar estritamente as normas e procedimentos estabelecidos pelo Banco Interamericano de Desenvolvimento - BID, e suas alterações posteriores, se houver, e, subsidiariamente, naquilo que couber, nas disposições contidas na Lei Federal n. 14.133 de 01 de abril de 2021 e demais normas pátrias aplicáveis.

Art. 8º Esta portaria entra em vigor a partir de sua publicação, com validade de 1 (um) ano.

Parágrafo único. No prazo de vigência desta portaria uma cópia desta deverá ser juntada nos processos licitatórios realizados na SEFAZ.

Art. 9º Revogam-se as disposições em contrário, em especial a **Portaria nº 137/2024/SAAF-SEFAZ**, publicada no Diário Oficial do Estado de 24 de outubro de 2024, edição n. 28.857, p. 5/6.

PUBLICADA - CUMPRÁ-SE.

Cuiabá - MT, 13 de março de 2025.

RADIANA KÁSSIA E SILVA CLEMENTE
Secretária Adjunta de Administração Fazendária

Protocolo 1674473

PORTARIA N. 027/2025/SAAF/SEFAZ/MT.

Institui Comissão para realização de Inventário Físico Financeiro, avaliação inicial e regularização das informações dos bens patrimoniais móveis da Secretaria de Estado de Fazenda de Mato Grosso.

A SECRETÁRIA ADJUNTA DE ADMINISTRAÇÃO FAZENDÁRIA, no exercício das atribuições que lhe são conferidas pelo Inciso III, do Artigo 137 do Regimento Interno da Secretaria de Estado de Fazenda - SEFAZ, aprovado pelo Decreto nº 729, de 26 de fevereiro de 2024 e, CONSIDERANDO o disposto na Lei Federal nº 4.320/64 que dispõe sobre o levantamento físico e financeiro das Unidades Administrativas; CONSIDERANDO o Decreto Estadual nº 194, de 15 de julho de 2015, que normatiza a gestão dos bens patrimoniais móveis do Poder Executivo do Estado de Mato Grosso; CONSIDERANDO a Instrução Normativa nº 03/2015/SEGES, de 25 de agosto de 2015, que orienta os Órgãos e Entidades sobre os procedimentos a serem adotados na realização do Inventário Anual e regularização dos bens móveis pertencentes ao Poder Executivo do Estado de Mato Grosso; CONSIDERANDO a necessidade de realização de inventário físico -financeiro de bens móveis da Secretaria de Estado de Fazenda, e; CONSIDERANDO a necessidade de regularizar as informações patrimoniais da Secretaria de Estado de Fazenda no Sistema Integrado de Gestão Patrimonial e no Sistema FIPLAN;

RESOLVE:

Art. 1º Instituir Comissão para a realização do inventário físico financeiro, avaliação inicial e regularização das informações dos bens patrimoniais móveis da Secretaria de Estado de Fazenda do Estado de Mato Grosso - SEFAZ/MT.

Art. 2º A referida comissão será composta pelos servidores abaixo descritos, sob a presidência do primeiro:

Nome	Matrícula	Cargo	Lotação
Mário Jorge Nunes Coelho	121783	Analista de Desenv. Econ. Social	CST/SUPS
Eudes Sérgio Batista Santiago	204777	Técnico Administrativo	CSTI/SUTI
Marcos Valério Campioni	50501	Analista Administrativo	CPMM/SUPS
Lucidio Alves Sandes	332747	Assistente Técnico I	CST/SUPS

Art. 3º O Inventário Anual tem por objetivo detectar todas as anomalias constantes no patrimônio e fornecer subsídios para:

I- verificação da exatidão dos registros de controle patrimonial, mediante a realização de levantamentos físicos;

II- realização de ajuste entre os registros do Sistema Integrado de Gestão Patrimonial - SIGPAT e o Sistema Integrado de Planejamento, Contabilidade e Finanças - FIPLAN;

III- avaliação e controle gerencial dos bens permanentes;
IV- encaminhamento de informações aos Órgãos de Controle;
V- confirmar as responsabilidades pela guarda dos bens patrimoniais móveis.

Art. 4º Compete à Comissão de Inventário da Secretaria de Estado de Fazenda:

I- Elaborar calendário de inventário anual, definindo o cronograma para sua execução e divulgar às unidades administrativas;
II- Coordenar os trabalhos de realização do levantamento físico dos bens patrimoniais, no órgão;
III- Realizar o levantamento físico dos bens patrimoniais;
IV- Realizar em conjunto com o Setor de Patrimônio, a avaliação inicial dos bens móveis, bem como, atualizar as informações sobre os bens encontrados nas unidades, no Sistema Integrado de Gestão Patrimonial (SIGPAT);
V- Analisar as divergências encontradas e regularizar as informações, realizando, se necessário, transferências, baixas, incorporações, modificações de números de RP, dentre outros;
VI- Solicitar ao Setor de Patrimônio, documentos comprobatórios de transferências ou baixas de bens;
VII- Realizar em conjunto com o Setor de Patrimônio a avaliação inicial dos bens móveis;
VIII- Elaborar inventário final e encaminhá-lo ao Setor de Patrimônio e à Secretaria Adjunta de Patrimônio e Serviços da Secretaria de Planejamento e Gestão- SEPLAG.

Art. 5º Compete aos membros da Comissão, designados para realização do levantamento físico dos bens móveis nas unidades:

I - informar previamente aos gestores, da data de visita para realização do levantamento das suas unidades;
II - solicitar ao responsável pela unidade, livre acesso a qualquer espaço físico para efetuar o levantamento dos bens;
III - requisitar os recursos necessários para a realização do levantamento;
IV - realizar "in loco" o levantamento dos bens patrimoniais das unidades administrativas;
V - solicitar ao responsável pela unidade levantada, quando necessário, auxílio, informações e documentos para identificação e quantificação dos bens;
VI - verificar a integridade e a fixação do registro patrimonial de cada bem e em caso de avaria ou descolamento da plaqueta do modelo atualmente adotado, realizar a regularização do bem identificado;
VII - identificar na Planilha de Levantamento Físico o estado de conservação dos bens levantados, observando se as suas características estão de acordo com o descrito na planilha e informando os suscetíveis de desfazimento para ciência do Setor de Patrimônio;
VIII - assinar as Planilhas de Levantamento Físico de Bens Móveis, juntamente com o responsável pela unidade.
IX - elaborar Relatório Final de Levantamento da unidade, apresentando-o ao responsável para validação.

Art. 6º Deverá a Comissão adotar, dentre outros, os seguintes procedimentos:

I- elaborar juntamente com o Setor de Patrimônio, procedimentos que visam dar maior segurança e controle na movimentação de bens em qualquer unidade da SEFAZ;
II- realizar correções e atualizações dos valores distorcidos dos bens;
III- apresentar relatório final das situações detectadas ao Setor de Patrimônio da SEFAZ conforme prazos estabelecidos no Artigo 13 desta Portaria;
IV- requisitar ao Gabinete da Secretária Adjunta de Administração Fazendária - SAAF, para providências, junto à SEFAZ, a necessidade de pessoal para atuação em conjunto nos trabalhos que tratam esta Portaria, quando necessário;
V- providenciar o acesso a toda documentação necessária para execução dos seus trabalhos;
VI- adotar medidas e providências perante as unidades Fazendárias na hipótese de bens não encontrados;
VII- apresentar Relatórios Parciais ao Setor de Patrimônio a respeito dos levantamentos efetuados, especificando as Unidades que foram levantadas e os bens não encontrados, e ainda, recomendando providências por parte da Administração Fazendária para apurar a irregularidade;
VIII- promover, se necessário, reuniões para avaliação dos Relatórios Parciais com a Superintendência gestora de bens móveis;

Art. 7º Deverá o Setor de Patrimônio adotar, dentre outros, os seguintes procedimentos:

I- providenciar as Planilhas de Levantamento Físico das unidades administrativas, para o levantamento "in loco", a ser realizado pela Comissão de Inventário;
II- auxiliar e orientar a Comissão de Inventário nos trabalhos pertinentes, quando solicitada;
III- receber e confrontar os levantamentos realizados pela Comissão com os registros constantes no Sistema Integrado de Gestão Patrimonial SIGPAT;
IV- atualizar os bens inventariados no SIGPAT;
V- providenciar a regularização junto aos órgãos competentes das irregularidades constatadas, conforme a legislação vigente;
VI- encaminhar ao Setor Contábil da SEFAZ, a documentação necessária dos bens que porventura restarem pendentes de registros contábeis;
VII- Deverá o Setor de Patrimônio, emitir Termo de Responsabilidade Patrimonial atualizado e encaminhá-los às unidades para assinatura do responsável ou seu substituto legal;

Art. 8º O Termo de Responsabilidade Patrimonial é documento hábil para registro da responsabilidade patrimonial do gestor responsável pela unidade fazendária. Esse documento conterá a relação dos bens levantados na unidade pela Comissão.

Parágrafo único. Após o levantamento, o Setor de Patrimônio encaminhará o Termo de Responsabilidade para o gestor da unidade fazendária, que deverá se manifestar formalmente, no prazo de 15 dias corridos, com a sua validação/aceitação ou contestação.

I - a ausência de validação/aceitação ou contestação do Termo encaminhado pelo Setor de Patrimônio dentro do prazo de 15 dias, implicará em aceitação tácita pelo gestor da unidade administrativa.

II - a contestação do Relatório pelo gestor deverá ser analisada primeiramente pelo Setor de Patrimônio, e, após, será encaminhada para a Comissão de Inventário efetuar a análise necessária, com resposta em até 10 dias corridos sobre as providências a serem adotadas.

Art.9º Compete aos ocupantes de cargos de direção e chefia acompanhar ou designar servidor de sua confiança para acompanhar os membros da comissão de inventário quando do levantamento físico dos bens móveis da unidade.

Art.10 Quando convocados os membros da comissão ficarão à disposição para o desenvolvimento dos trabalhos instituídos nesta Portaria.

Art. 11 Durante a realização do inventário fica vedada toda e qualquer movimentação física dos bens localizados nas unidades abrangidas pelos procedimentos de levantamento, exceto mediante autorização específica da Comissão de Inventário.

Art.12 Toda documentação relativa ao inventário físico financeiro realizado, deverá ficar sob a guarda do Setor de Patrimônio e à disposição dos Órgãos de Controle.

Art.13 O Inventário Anual deverá ser concluído e encaminhado de forma preliminar ao Setor Contábil da SEFAZ até o dia 01 de novembro do exercício corrente e, a versão final contendo todas as informações, até 30 de novembro.

Art.14 Esta Portaria entra em vigor na data de sua publicação, revogando-se as disposições em contrário em especial a Portaria n. 006/2024/SAAF/SEFAZ/MT, publicada em D.O.E-MT n. 28.685 de 20/02/2024.

PUBLICADA, REGISTRADA, CUMPRA-SE.

Gabinete da Secretária Adjunta de Administração Fazendária, Cuiabá/MT, 12 de março de 2025.

RADIANA KASSIA E SILVA CLEMENTE

Secretária Adjunta de Administração Fazendária SAAF/SEFAZ-MT

Protocolo 1674511

SEMA

SECRETARIA DE ESTADO DE MEIO AMBIENTE

EDITAL DE NOTIFICAÇÃO

A SECRETÁRIA DE ESTADO DE MEIO AMBIENTE, no uso de suas atribuições legais que lhe confere o ATO N.º 13/2019 de 02 de janeiro de 2019.

Considerando a devolução do Aviso de Recebimento pela Empresa de Correios e Telégrafos assinalando a inexistência do endereço e/ou que o destinatário não reside no endereço declinado pelo remetente, ou Considerando que o Autuado reside em lugar incerto e não sabido.

NOTIFICA:

Os autuados, pessoas físicas ou jurídicas, abaixo relacionadas, para pagamento da multa, no prazo de 30 (Trinta) dias úteis a contar da data de publicação deste Edital.

Outrossim, informamos que, conforme LEI COMPLEMENTAR Nº 798, de 11 DE OUTUBRO DE 2024, CAPÍTULO IX, Art. 27. Ficam inseridos os arts. 13-A e 13-B na Lei nº 10.579, de 07 de agosto de 2017, que trata do PROGRAMA REGULARIZE conforme segue:

Art. 13-B. Os débitos de que trata o art. 11 desta Lei, para os fatos geradores ocorridos até 31 de dezembro de 2021, poderão ser:

I - pagos em parcela única, com redução e/ou remissão de 40% (quarenta por cento) incidente sobre o valor dos juros, da multa moratória e das penalidades atualizadas;

II - pagos em até 12 (doze) parcelas mensais e sucessivas, com redução e/ou remissão de 30% (trinta por cento) incidente sobre o valor dos juros, da multa moratória e das penalidades atualizadas."

Já para processos cujo auto de infração fora lavrado à partir de 01/01/2022, será concedido o desconto de 30% para o pagamento à vista e os valores serão atualizados pelo IPCA, desde a lavratura do auto de infração, como determina Art. 2º, § Único do Decreto Nº 990/2021. Ou parcelado em até 60x, sem desconto.

Para ambos casos, será considerada parcela mínima de 02 UPF's. para parcelamento.

O não pagamento no prazo deste edital, ensejará no encaminhamento para inscrição em Dívida Ativa e Cobrança Judicial.

Cuiabá, de 14 Março de 2025.

Mauren Lazzareti

Secretária de Estado de Meio Ambiente

SEMA/MT

AUTUADO	CPF/ CNPJ	PROCURADOR	Nº A.I	DECISÃO ADM./ACÓRDÃO CONSEMA	VALOR R\$
CLAUDEMIR MARAIA	860.419.086-49		158029	DECISÃO ADMINISTRATIVA 222/SGPA/SEMA/2022	10.000,00
RICARDO COSME SILVA DOS SANTOS	006.424.411-38		125298	DECISÃO ADMINISTRATIVA 6542/SGPA/SEMA/2021	514.380,00
CUMARU MADEIRAS EIRELI-ME	15.400.918/0001-03		129229	DECISÃO ADMINISTRATIVA 5397/SGPA/SEMA/2021	25.000,00
J.O.SILVA-ME	15.006.986/0001-84		20113002	DECISÃO ADMINISTRATIVA 4355/SGPA/SEMA/2021	75.000,00
QUALIDADE TRANSPORTES E LOGISTICA	08.336.614/0001-50		21013599	DECISÃO ADMINISTRATIVA 274/SGPA/SEMA/ 2022	8.000,00
ENILDES DOS SANTOS BERTOLIN	604.448.601-00		22203014	DECISÃO ADMINISTRATIVA 4038/SGPA/SEMA/2023	28.512,00
PREFEITURA MUNICIPAL DE ÁGUA BOA	15.023.898/0001-90		153312	DECISÃO ADMINISTRATIVA 5275/SGPA/SEMA/2021	30.000,00
SIMONIA MARIA PERES DE OLIVEIRA	10.757.072/0001-31		1983	DECISÃO ADMINISTRATIVA 6.281/SGPA/SEMA/2021	2.656,40
FENIX INDÚSTRIA E COMÉRCIO DE MADEIRA EIRELLI-EPP	23.236.211/0001-23		1889D	DECISÃO ADMINISTRATIVA 4374/SGPA/SEMA/2021	15.755,70
SIDNEY GASQUES BORDONE	041.237.351-34		0480D	ACÓRDÃO CONSEMA	4.805.800,00
VALDEMAR FRANCISCO VIEIRA	707.012.761-85		137112	DECISÃO ADMINISTRATIVA 1278SGPA/SEMA/2023	2.826,00
VANDENILDO CATARINO CEBALHO	880.217.181-53		210431299	DECISÃO ADMINISTRATIVA 2209/SGPA/SEMA/2023	19.200,00
C.A.S FELICIO	32.113.301/0001-18		155098	DECISÃO ADMINISTRATIVA 6311/SGPA/SEMA/2021	12.504,93
C.A.S FELICIO	32.113.301/0001-18		20033136	DECISÃO ADMINISTRATIVA 6310/SGPA/SEMA/2021	13.158,30
ROSANGELA GONÇALVES DE DEUS	841.824.151-91		137212	DECISÃO ADMINISTRATIVA 5724/SGPA/SEMA/2021	12.160,00

Protocolo 1674289

GOVERNO DO ESTADO DE MATO GROSSO
SECRETARIA DE ESTADO DE MEIO AMBIENTE (SEMA/MT)
PROCESSO SELETIVO SIMPLIFICADO PARA A CONTRATAÇÃO
TEMPORÁRIA, POR TEMPO DETERMINADO E A FORMAÇÃO DE
CADASTRO DE RESERVA
EDITAL Nº 2 - SEMA/MT, DE 13 DE MARÇO DE 2025

A Secretária de Estado de Meio Ambiente do Estado de Mato Grosso torna público que, no Edital nº 1 - SEMA/MT, de 6 de março de 2025, **onde se lê**: "Perfil 12: Engenheiro Sanitarista", **leia-se**: "Perfil 12: Engenheiro Sanitarista e Ambiental".

Torna pública, ainda, a **retificação** do subitem **6.4.5.1** e do **Anexo III** do Edital nº 1 - SEMA/MT, de 6 de março de 2025, bem como a **inclusão** do subitem **6.4.5.2** e da alínea "e" no subitem **7.13.3** no referido edital, conforme a seguir especificado, permanecendo inalterados os seus demais itens e subitens.

[...]

6.4.5.1 Em caso de cancelamento do certame, a solicitação de eventual devolução do valor referente ao pagamento da taxa de inscrição deverá ser feita à SEMA/MT, por meio do endereço eletrônico: **processoseletivo@sema.mt.gov.br**.

6.4.5.2 Após o recebimento do pedido de devolução, a SEMA encaminhará a solicitação ao Cebraspe para que este verifique se o candidato tem direito ao ressarcimento, com base nos registros de pagamento. O Cebraspe fornecerá à SEMA as informações necessárias para que essa elabore parecer técnico que será encaminhado à Secretaria de Estado de Fazenda (SEFAZ), responsável por processar o pedido e efetuar o ressarcimento ao candidato.

[...]

7.13.3 Para receber a pontuação relativa ao exercício de atividade profissional descrita na alínea D, o candidato deverá atender a uma das seguintes opções:

[...]

e) para a comprovação de residência técnica na Administração Pública: será necessário o envio da imagem legível dos seguintes documentos: 1 - declaração, certificado ou diploma, ou qualquer outro documento que ateste a realização da residência técnica; e 2 - contrato ou termo de compromisso ou documento equivalente da prestação de residência.

[...]

ANEXO III
QUADROS DE ATRIBUIÇÃO DE PONTOS PARA A AVALIAÇÃO
CURRICULAR DE TÍTULOS E DE EXPERIÊNCIA PROFISSIONAL

[...]

PERFIL 1: ADMINISTRADOR			
ALÍNEA	TITULAÇÃO	PONTUAÇÃO UNITÁRIA	PONTUAÇÃO MÁXIMA
[...]	[...]	[...]	[...]
D	Experiência comprovada em gestão pública	1,0 ponto a cada 182 dias	8,0
	Residência técnica em órgãos ou entidades da Administração Pública federal, estadual ou municipal	2,0 pontos a cada 182 dias	16,0
[...]	[...]	[...]	[...]

PERFIL 2: ANALISTA DE SISTEMAS			
ALÍNEA	TITULAÇÃO	PONTUAÇÃO UNITÁRIA	PONTUAÇÃO MÁXIMA
[...]	[...]	[...]	[...]
D	Experiência em suporte, manutenção e configuração de equipamentos de infraestrutura de TI	1,0 ponto a cada 182 dias	8,0
	Residência técnica em órgãos ou entidades da Administração Pública federal, estadual ou municipal	2,0 pontos a cada 182 dias	16,0
[...]	[...]	[...]	[...]

PERFIL 3: BACHAREL EM DIREITO			
ALÍNEA	TITULAÇÃO	PONTUAÇÃO UNITÁRIA	PONTUAÇÃO MÁXIMA
D	Exercício de cargo, emprego ou função pública, privativo de bacharel em Direito, em órgão da administração pública federal, estadual, distrital ou municipal	1,0 ponto a cada 182 dias	8,0
	Exercício de magistério jurídico em nível superior	0,5 ponto por semestre letivo	4,0
	Residência técnica em órgãos ou entidades da Administração Pública federal, estadual ou municipal	2,0 pontos a cada 182 dias	16,0
[...]	[...]	[...]	[...]
G	Autoria exclusiva de livro publicado com exclusivo conteúdo jurídico (a partir de 1º de janeiro de 2020)	1,0	3,0
[...]	[...]	[...]	[...]
[...]	[...]	[...]	[...]

PERFIL 4: COMUNICADOR SOCIAL/PUBLICIDADE E PROPAGANDA			
ALÍNEA	TITULAÇÃO	PONTUAÇÃO UNITÁRIA	PONTUAÇÃO MÁXIMA
[...]	[...]	[...]	[...]
D	Residência técnica em órgãos ou entidades da Administração Pública federal, estadual ou municipal	2,0 pontos a cada 182 dias	16,0
[...]	[...]	[...]	[...]

PERFIL 5: CONTADOR			
ALÍNEA	TITULAÇÃO	PONTUAÇÃO UNITÁRIA	PONTUAÇÃO MÁXIMA
[...]	[...]	[...]	[...]
D	Experiência Comprovada em Gestão Pública	1,0 ponto a cada 182 dias	8,0
	Residência técnica em órgãos ou entidades da Administração Pública federal, estadual ou municipal	2,0 pontos a cada 182 dias	16,0
[...]	[...]	[...]	[...]

PERFIL 6: BIÓLOGO			
ALÍNEA	TITULAÇÃO	PONTUAÇÃO MÍNIMA	PONTUAÇÃO MÁXIMA
A	Doutorado que esteja relacionado ao meio ambiente, desenvolvimento sustentável ou recursos hídricos	4,0	4,0
B	Mestrado que esteja relacionado ao meio ambiente, desenvolvimento sustentável ou recursos hídricos	2,0	2,0
C	Especialização que esteja relacionada ao meio ambiente, desenvolvimento sustentável, ecologia, geoprocessamento, recursos hídricos, ou ciências do solo	1,0	2,0
D	Exercício de cargo, emprego ou função pública, na área de meio ambiente, em órgão da administração pública federal, estadual, distrital ou municipal	2,0 ponto a cada 182 dias	20,0
	Exercício profissional como Biólogo, com registro vigente junto ao respectivo conselho de classe, qual demonstre que a atividade foi na área ambiental, exceto na Administração Pública	0,5 ponto a cada 182 dias	5,0
	Exercício profissional como Biólogo, com registro vigente junto ao respectivo conselho de classe, qual demonstre que a atividade foi na área ambiental, que, na hipótese de consultoria ambiental, será computado trabalho desenvolvido de consultoria por tempo de atuação	0,5 ponto a cada 182 dias	3,0
	Residência técnica em órgãos ou entidades da Administração Pública federal, estadual ou municipal	2,0 pontos a cada 182 dias	16,0

E	[...]	[...]	[...]
	Curso de Geoprocessamento e Sensoriamento Remoto (imagens de satélite) aplicados à área ambiental, com carga horária mínima de 20 horas, realizado nos últimos cinco anos (a partir de 1º de janeiro de 2020)	1,0	1,0
	[...]	[...]	[...]

PERFIL 7: CADASTRO E REGULARIZAÇÃO AMBIENTAL

ALÍNEA	TITULAÇÃO	PONTUAÇÃO UNITÁRIA	PONTUAÇÃO MÁXIMA
A	Doutorado em Sensoriamento Remoto e Geoprocessamento, Gestão e Direito Ambiental, Recuperação de Áreas Degradadas ou Ciências Florestais e Ambientais	8,0	8,0
B	Mestrado em Sensoriamento Remoto e Geoprocessamento, Gestão e Direito Ambiental, Recuperação de Áreas Degradadas ou Ciências Florestais e Ambientais	4,0	8,0
C	Especialização em Sensoriamento Remoto e Geoprocessamento, Gestão e Direito Ambiental, Recuperação de Áreas Degradadas ou Ciências Florestais e Ambientais	2,0	8,0
D	Atuação como responsável técnico em projetos e(ou) processos de Licenciamento Ambiental Único (LAU) e Cadastro Ambiental Rural (CAR), Plano de Exploração Florestal, Fito-fisionomia Florestal, Plano de Recuperação de Áreas Degradadas (PRADA)	1,0 ponto a cada 182 dias	10,0
	Experiência em Geoprocessamento aplicada à área ambiental	1,0 ponto a cada 182 dias	10,0
	[...]	[...]	[...]
E	Curso de Geoprocessamento e Sensoriamento Remoto (imagens de satélite) aplicados à área ambiental, com carga horária mínima de 20 horas, realizado nos últimos cinco anos (a partir de 1º de janeiro de 2020)	2,0	6,0
	Curso de <i>Software</i> de SIG (Sistema de Informação Geográfica), ex.: ArcGis, QGIS etc., com carga horária mínima de 20 horas, realizado nos últimos cinco anos (a partir de 1º de janeiro de 2020)	2,0	6,0
	Curso de Legislação Ambiental, com carga horária mínima de 20 horas, realizado nos últimos cinco anos (a partir de 1º de janeiro de 2020)	2,0	6,0
	Curso de Recuperação de Áreas Degradadas, com carga horária mínima de 20 horas, realizado nos últimos cinco anos (a partir de 1º de janeiro de 2020)	2,0	6,0
	Curso de Identificação de Veredas e(ou) Áreas Úmidas, com carga horária mínima de 20 horas, realizado nos últimos cinco anos (a partir de 1º de janeiro de 2020)	2,0	6,0
	Curso de Controle de Processo Erosivo, com carga horária mínima de 20 horas, realizado nos últimos cinco anos (a partir de 1º de janeiro de 2020)	2,0	6,0

PERFIL 8: ENGENHEIRO AGRÔNOMO

ALÍNEA	TITULAÇÃO	PONTUAÇÃO MÍNIMA	PONTUAÇÃO MÁXIMA
A	Doutorado que esteja relacionado ao meio ambiente, desenvolvimento sustentável ou recursos hídricos	4,0	4,0
B	Mestrado que esteja relacionado ao meio ambiente, desenvolvimento sustentável ou recursos hídricos	2,0	2,0
C	Especialização que esteja relacionado ao meio ambiente, desenvolvimento sustentável, ecologia, geoprocessamento, recursos hídricos, ou ciências do solo	1,0	2,0
D	Exercício de cargo, emprego ou função pública, na área de meio ambiente, em órgão da administração pública federal, estadual, distrital ou municipal	2,0 ponto a cada 182 dias	20,0
	Exercício profissional como Engenheiro Agrônomo, com registro vigente junto ao respectivo conselho de classe, qual demonstre que a atividade foi na área ambiental, exceto na Administração Pública	0,5 ponto a cada 182 dias	5,0
	Exercício profissional como Engenheiro Agrônomo, com registro vigente junto ao respectivo conselho de classe, qual demonstre que a atividade foi na área ambiental, que, na hipótese de consultoria ambiental, será computado trabalho desenvolvido de consultoria por tempo de atuação	0,5 ponto a cada 182 dias	3,0
	Residência técnica em órgãos ou entidades da Administração Pública federal, estadual ou municipal	2,0 pontos a cada 182 dias	16,0
E	[...]	[...]	[...]
	Curso de Gestão Ambiental; Licenciamento Ambiental; e Legislação Ambiental, com carga horária mínima de 20 horas, realizado nos últimos cinco anos (a partir de 1º de janeiro de 2020)	1,0	1,0
	[...]	[...]	[...]
	Curso de <i>Google Earth Engine</i> , com carga horária mínima de 20 horas, realizado nos últimos cinco anos (a partir de 1º de janeiro de 2020)	1,0	1,0
	[...]	[...]	[...]
	Curso de <i>Software</i> de SIG (Sistema de Informação Geográfica), ex.: ArcGis, QGIS, etc., com carga horária mínima de 20 horas, realizado nos últimos cinco anos (a partir de 1º de janeiro de 2020)	1,0	1,0
[...]	[...]	[...]	

PERFIL 9: ENGENHEIRO AMBIENTAL

ALÍNEA	TITULAÇÃO	PONTUAÇÃO MÍNIMA	PONTUAÇÃO MÁXIMA
A	Doutorado que esteja relacionado ao meio ambiente, desenvolvimento sustentável ou recursos hídricos	4,0	4,0
B	Mestrado que esteja relacionado ao meio ambiente, desenvolvimento sustentável ou recursos hídricos	2,0	2,0
C	Especialização que esteja relacionado ao meio ambiente, desenvolvimento sustentável, ecologia, geoprocessamento, recursos hídricos, ou ciências do solo	1,0	2,0

D	Exercício de cargo, emprego ou função pública, na área de meio ambiente, em órgão da administração pública federal, estadual, distrital ou municipal	2,0 pontos a cada 182 dias	20,0
	Exercício profissional como Engenheiro Ambiental, com registro vigente junto ao respectivo conselho de classe, qual demonstre que a atividade foi na área ambiental, exceto na Administração Pública	0,5 ponto a cada 182 dias	5,00
	Exercício profissional como Engenheiro Ambiental, com registro vigente junto ao respectivo conselho de classe, qual demonstre que a atividade foi na área ambiental que, na hipótese de consultoria ambiental, será computado trabalho desenvolvido de consultoria por tempo de atuação.	0,5 ponto a cada 182 dias	3,0
	Residência técnica em órgãos ou entidades da Administração Pública federal, estadual ou municipal	2,0 pontos a cada 182 dias	16,0
E	[...]	[...]	[...]
	Curso de Geoprocessamento e Sensoriamento Remoto (imagens de satélite) aplicados à área ambiental, com carga horária mínima de 20 horas, realizado nos últimos cinco anos (a partir de 1º de janeiro de 2020)	1,0	1,0
	[...]	[...]	[...]
	Curso de <i>Google Earth Engine</i> , com carga horária mínima de 20 horas, realizado nos últimos cinco anos (a partir de 1º de janeiro de 2020)	1,0	1,0
	[...]	[...]	[...]
	Curso de <i>Software</i> de SIG (Sistema de Informação Geográfica). Ex.: ArcGis, QGis, etc., com carga horária mínima de 20 horas, realizado nos últimos cinco anos (a partir de 1º de janeiro de 2020)	1,0	1,0

E	[...]	[...]	[...]
	Curso de Geoprocessamento e Sensoriamento Remoto (imagens de satélite) aplicados à área ambiental, com carga horária mínima de 20 horas, realizado nos últimos cinco anos (a partir de 1º de janeiro de 2020)	1,0	1,0
	[...]	[...]	[...]
	Curso de software de SIG (Sistema de Informação Geográfica), geoprocessamento e sensoriamento remoto (imagens de satélite) aplicados à área ambiental, com carga horária mínima de 20 horas, realizado nos últimos cinco anos (a partir de 1º de janeiro de 2020)	1,0	1,0
	[...]	[...]	[...]

PERFIL 11: ENGENHEIRO FLORESTAL

ALÍNEA	TITULAÇÃO	PONTUAÇÃO MÍNIMA	PONTUAÇÃO MÁXIMA
A	Doutorado que esteja relacionado ao meio ambiente, desenvolvimento sustentável ou recursos hídricos	4,0	4,0
B	Mestrado que esteja relacionado ao meio ambiente, desenvolvimento sustentável ou recursos hídricos	2,0	2,0
C	Especialização que esteja relacionado ao meio ambiente, desenvolvimento sustentável, ecologia, geoprocessamento, recursos hídricos, ou ciências do solo	1,0	2,0
D	Exercício de cargo, emprego ou função pública, na área de meio ambiente, em órgão da administração pública federal, estadual, distrital ou municipal	2,0 pontos a cada 182 dias	20,0
	Exercício profissional como Engenheiro Florestal, com registro vigente junto ao respectivo conselho de classe, qual demonstre que a atividade foi na área ambiental, exceto na Administração Pública	0,5 ponto a cada 182 dias	5,0
	Exercício profissional como Engenheiro Florestal, com registro vigente junto ao respectivo conselho de classe, qual demonstre que a atividade foi na área ambiental que, na hipótese de consultoria ambiental, será computado trabalho desenvolvido de consultoria por tempo de atuação.	0,5 ponto a cada 182 dias	3,0
	Residência técnica em órgãos ou entidades da Administração Pública federal, estadual ou municipal	2,0 pontos a cada 182 dias	16,0
E	[...]	[...]	[...]
	Curso de Geoprocessamento e Sensoriamento Remoto (imagens de satélite) aplicados à área ambiental, com carga horária mínima de 20 horas, realizado nos últimos cinco anos (a partir de 1º de janeiro de 2020)	1,0	1,0
	[...]	[...]	[...]
	Curso de <i>Google Earth Engine</i> , com carga horária mínima de 20 horas, realizado nos últimos cinco anos (a partir de 1º de janeiro de 2020)	1,0	1,0
	[...]	[...]	[...]
	Curso de <i>Software</i> de SIG (Sistema de Informação Geográfica), ex.: ArcGis, QGis etc., com carga horária mínima de 20 horas, realizado nos últimos cinco anos (a partir de 1º de janeiro de 2020)	1,0	1,0
	[...]	[...]	[...]

PERFIL 10: ENGENHEIRO CIVIL

ALÍNEA	TITULAÇÃO	PONTUAÇÃO MÍNIMA	PONTUAÇÃO MÁXIMA
A	Doutorado que esteja relacionado ao meio ambiente, desenvolvimento sustentável ou recursos hídricos	4,0	4,0
B	Mestrado que esteja relacionado ao meio ambiente, desenvolvimento sustentável ou recursos hídricos	2,0	2,0
C	Especialização que esteja relacionado ao meio ambiente, desenvolvimento sustentável, ecologia, geoprocessamento, recursos hídricos, ou ciências do solo	1,0	2,0
D	Exercício de cargo, emprego ou função pública, na área de meio ambiente, em órgão da administração pública federal, estadual, distrital ou municipal	2,0 pontos a cada 182 dias	20,0
	Exercício profissional como Engenheiro Civil, com registro vigente junto ao respectivo conselho de classe, qual demonstre que a atividade foi na área ambiental, exceto na Administração Pública	0,5 a cada 182 dias	5,0
	Exercício profissional como Engenheiro Civil, com registro vigente junto ao respectivo conselho de classe, qual demonstre que a atividade foi na área ambiental que, na hipótese de consultoria ambiental, será computado trabalho desenvolvido de consultoria por tempo de atuação.	0,5 ponto a cada 182 dias	3,0
	Residência técnica em órgãos ou entidades da Administração Pública federal, estadual ou municipal	2,0 pontos a cada 182 dias	16,0

PERFIL 12: ENGENHEIRO SANITARISTA E AMBIENTAL

ALÍNEA	TITULAÇÃO	PONTUAÇÃO MÍNIMA	PONTUAÇÃO MÁXIMA
A	Doutorado que esteja relacionado ao meio ambiente, desenvolvimento sustentável ou recursos hídricos	4,0	4,0

B	Mestrado que esteja relacionado ao meio ambiente, desenvolvimento sustentável ou recursos hídricos	2,0	2,0
C	Especialização que esteja relacionado ao meio ambiente, desenvolvimento sustentável, ecologia, geoprocessamento, recursos hídricos, ou ciências do solo	1,0	2,0
D	Exercício de cargo, emprego ou função pública, na área de meio ambiente, em órgão da administração pública federal, estadual, distrital ou municipal	2,0 pontos a cada 182 dias	20,0
	Exercício profissional como Engenheiro Sanitarista, com registro vigente junto ao respectivo conselho de classe, qual demonstre que a atividade foi na área ambiental, exceto na Administração Pública	0,5 ponto a cada 182 dias	5,0
	Exercício profissional como Engenheiro Sanitarista, com registro vigente junto ao respectivo conselho de classe, qual demonstre que a atividade foi na área ambiental que na hipótese de consultoria ambiental, será computado trabalho desenvolvido de consultoria por tempo de atuação.	0,5 ponto a cada 182 dias	3,0
	Residência técnica em órgãos ou entidades da Administração Pública federal, estadual ou municipal	2,0 pontos a cada 182 dias	16,0
E	[...]	[...]	[...]
	Curso de Geoprocessamento e Sensoriamento Remoto (imagens de satélite) aplicados à área ambiental, com carga horária mínima de 20 horas, realizado nos últimos cinco anos (a partir de 1º de janeiro de 2020)	1,0	1,0
	[...]	[...]	[...]
	Curso de <i>Software</i> de SIG (Sistema de Informação Geográfica), Geoprocessamento e Sensoriamento Remoto (imagens de satélite) aplicados à área ambiental, com carga horária mínima de 20 horas, realizado nos últimos cinco anos (a partir de 1º de janeiro de 2020)	1,0	1,0
[...]	[...]	[...]	[...]

PERFIL 13: GEÓGRAFO

ALÍNEA	TITULAÇÃO	PONTUAÇÃO MÍNIMA	PONTUAÇÃO MÁXIMA
A	Doutorado que esteja relacionado ao meio ambiente, desenvolvimento sustentável ou recursos hídricos	4,0	4,0
B	Mestrado que esteja relacionado ao meio ambiente, desenvolvimento sustentável ou recursos hídricos	2,0	2,0
C	Especialização que esteja relacionado ao meio ambiente, desenvolvimento sustentável, ecologia, geoprocessamento, recursos hídricos, ou ciências do solo	1,0	2,0

D	Exercício de cargo, emprego ou função pública, na área de meio ambiente, em órgão da administração pública federal, estadual, distrital ou municipal	2,0 pontos a cada 182 dias	20,0
	Exercício profissional como Geógrafo, com registro vigente junto ao respectivo conselho de classe, qual demonstre que a atividade foi na área ambiental, exceto na Administração Pública	0,5 ponto a cada 182 dias	5,0
	Exercício profissional como Geógrafo, com registro vigente junto ao respectivo conselho de classe, qual demonstre que a atividade foi na área ambiental que na hipótese de consultoria ambiental, será computado trabalho desenvolvido de consultoria por tempo de atuação.	0,5 ponto a cada 182 dias	3,0
	Residência técnica em órgãos ou entidades da Administração Pública federal, estadual ou municipal	2,0 pontos a cada 182 dias	16,0
E	Curso de Geoprocessamento e Sensoriamento remoto (imagens de satélite) aplicados à área ambiental, com carga horária mínima de 20 horas, realizado nos últimos cinco anos (a partir de 1º de janeiro de 2020)	1,0	1,0
	Curso de <i>Software</i> de SIG (Sistema de Informação Geográfica). Ex.: ArcGis, QGis, etc., com carga horária mínima de 20 horas, realizado nos últimos cinco anos (a partir de 1º de janeiro de 2020)	1,0	1,0
	[...]	[...]	[...]
	Curso de <i>Google Earth Engine</i> , com carga horária mínima de 20 horas, realizado nos últimos cinco anos (a partir de 1º de janeiro de 2020)	1,0	1,0
[...]	[...]	[...]	[...]

PERFIL 14: GEÓLOGO

ALÍNEA	TITULAÇÃO	PONTUAÇÃO MÍNIMA	PONTUAÇÃO MÁXIMA
A	Doutorado que esteja relacionado ao meio ambiente, desenvolvimento sustentável ou recursos hídricos	4,0	4,0
B	Mestrado que esteja relacionado ao meio ambiente, desenvolvimento sustentável ou recursos hídricos	2,0	2,0
C	Especialização que esteja relacionado ao meio ambiente, desenvolvimento sustentável, ecologia, geoprocessamento, recursos hídricos, ou ciências do solo	1,0	2,0
D	Exercício de cargo, emprego ou função pública, na área de meio ambiente, em órgão da administração pública federal, estadual, distrital ou municipal	2,0 pontos a cada 182 dias	20,0
	Exercício profissional como Geólogo, com registro vigente junto ao respectivo conselho de classe, qual demonstre que a atividade foi na área ambiental, exceto na Administração Pública	0,5 ponto a cada 182 dias	5,0
	Exercício profissional como Geólogo, com registro vigente junto ao respectivo conselho de classe, qual demonstre que a atividade foi na área ambiental que na hipótese de consultoria ambiental, será computado trabalho desenvolvido de consultoria por tempo de atuação.	0,5 ponto a cada 182 dias	3,0
	Residência técnica em órgãos ou entidades da Administração Pública federal, estadual ou municipal	2,0 pontos a cada 182 dias	16,0

E	[...]	[...]	[...]
	Curso de Geoprocessamento e Sensoriamento Remoto (imagens de satélite) aplicados à área ambiental, com carga horária mínima de 20 horas, realizado nos últimos cinco anos (a partir de 1º de janeiro de 2020)	1,0	1,0
	[...]	[...]	[...]
	Curso de Software de SIG (Sistema de Informação Geográfica), Geoprocessamento e Sensoriamento remoto (imagens de satélite) aplicados à área ambiental, com carga horária mínima de 20 horas, realizado nos últimos cinco anos (a partir de 1º de janeiro de 2020)	1,0	1,0
	[...]	[...]	[...]

PERFIL 15: MÉDICO VETERINÁRIO

ALÍNEA	TITULAÇÃO	PONTUAÇÃO MÍNIMA	PONTUAÇÃO MÁXIMA
A	Doutorado em ciências veterinárias ou ciência animal	4,0	4,0
B	Mestrado em ciências veterinárias ou ciência animal	2,0	2,0
C	Especialização em ciências veterinárias ou ciência animal	1,0	2,0
D	Exercício de cargo, emprego ou função pública, na área de meio ambiente, em órgão da administração pública federal, estadual, distrital ou municipal	2,0 pontos a cada 182 dias	20,0
	Exercício profissional como Médico Veterinário, com registro vigente junto ao respectivo conselho de classe, qual demonstre que a atividade foi na área ambiental, exceto na Administração Pública	0,5 ponto a cada 182 dias	5,0
	Exercício profissional como Médico Veterinário, com registro vigente junto ao respectivo conselho de classe, qual demonstre que a atividade foi na área ambiental que, na hipótese de consultoria ambiental, será computado trabalho desenvolvido de consultoria por tempo de atuação.	0,5 ponto a cada 182 dias	3,0
	Residência técnica em órgãos ou entidades da Administração Pública federal, estadual ou municipal	2,0 pontos a cada 182 dias	16,0
E	[...]	[...]	[...]

PERFIL 16: QUÍMICO

ALÍNEA	TITULAÇÃO	PONTUAÇÃO MÍNIMA	PONTUAÇÃO MÁXIMA
A	Doutorado que esteja relacionado ao meio ambiente, desenvolvimento sustentável ou recursos hídricos	4,0	4,0
B	Mestrado que esteja relacionado ao meio ambiente, desenvolvimento sustentável ou recursos hídricos	2,0	2,0

C	Especialização que esteja relacionado ao meio ambiente, desenvolvimento sustentável, ecologia, geoprocessamento, recursos hídricos, ou ciências do solo	1,0	2,0
D	Exercício de cargo, emprego ou função pública, na área de meio ambiente, em órgão da administração pública federal, estadual, distrital ou municipal	2,0 pontos a cada 182 dias	20,0
	Exercício profissional como Químico, com registro vigente junto ao respectivo conselho de classe, qual demonstre que a atividade foi na área ambiental, exceto na Administração Pública	0,5 ponto a cada 182 dias	5,0
	Exercício profissional como Químico, com registro vigente junto ao respectivo conselho de classe, qual demonstre que a atividade foi na área ambiental que, na hipótese de consultoria ambiental, será computado trabalho desenvolvido de consultoria por tempo de atuação.	0,5 ponto a cada 182 dias	3,0
	Residência técnica em órgãos ou entidades da Administração Pública federal, estadual ou municipal	2,0 pontos a cada 182 dias	16,0
E	[...]	[...]	[...]

Alex Sandro Antonio Marega

Secretário de Estado de Meio Ambiente -Em substituição [Portaria nº 001/2025]

Protocolo 1674541

A Secretaria de Estado de Meio Ambiente - SEMA/MT torna pública a *Portaria de Classificação quanto à Segurança da Barragem* abaixo relacionada; o inteiro teor da portaria encontra-se disponível no site: www.sema.mt.gov.br, no link específico de Recursos Hídricos/Segurança de Barragens/Atos de Classificação.

Portaria nº 248 de 27 de fevereiro 2025, classifica, quanto à Segurança, a Barragem, existente no Córrego sem denominação, UPG A - 12 - Arinos, Bacia Hidrográfica Amazônica, no município de Tabaporã/MT, coordenadas geográficas 11°07'47,42" S e 56°50'37,30"W, empreendedor Paulo Henrique Fragoso da Silva - CPF: 018.556.509-32, quanto ao Dano Potencial Associado Baixo, Categoria de Risco Alto e ao Volume Pequeno.

Portaria nº 249 de 27 de fevereiro 2025, classifica, quanto à Segurança, a Barragem I, UPG A - 9 - Alto Xingú, Bacia Hidrográfica Amazônica, no município de Água Boa/MT, coordenadas geográficas 13°51'18,3"S e 52°41'17,6"W, empreendedor Marcos André Bertol - CPF: 977.972.941-00, quanto ao Dano Potencial Associado Baixo, Categoria de Risco Médio e ao Volume Pequeno.

Portaria nº 250 de 27 de fevereiro 2025, classifica, quanto à Segurança, a Barragem, existente no Ribeirão Joia, UPG A - 11 - Alto Teles Pires, Bacia Hidrográfica Amazônica, no município de Sorriso/MT, coordenadas geográficas 12°03'11,51" S e 55°43'57,97"W, empreendedor Estrela de Fogo Agropecuária Ltda. - CNPJ: 34.713.113/0001-56, quanto ao Dano Potencial Associado Baixo, Categoria de Risco Médio e ao Volume Pequeno.

Portaria nº 253 de 28 de fevereiro 2025, classifica, quanto à Segurança, a Barragem, existente córrego sem denominação, afluente do Córrego do Vale, UPG A - 4 - Baixo Teles Pires, Bacia Hidrográfica Amazônica, no município de Alta Floresta/MT, coordenadas geográficas 09°41'59,1"S e 55°59'11,7"W, empreendedor Mafra Agropecuária Ltda. CNPJ: 34.768.966/0001-95, quanto ao Dano Potencial Associado Baixo, Categoria de Risco Alto e ao Volume Pequeno.

Portaria nº 256 de 06 de março 2025, classifica, quanto à Segurança, a Barragem I, existente córrego sem denominação, UPG A - 11 - Alto Teles Pires, Bacia Hidrográfica Amazônica, no município de Vera/MT, coordenadas geográficas 12°41'18,40"S e 55°27'19,70"W, empreendedor Agropecuária MZ Ltda. - CNPJ: 35.370.982/0001-98, quanto ao Dano Potencial Associado Baixo, Categoria de Risco Médio e ao Volume Pequeno.

Portaria nº 258 de 06 de março 2025, classifica, quanto à Segurança, a Barragem I, existente córrego sem denominação, UPG TA - 4 - Alto Rio das Mortes, Bacia Hidrográfica Araguaia, no município de Campo Verde/MT, coordenadas geográficas 15°15'06,2"S e 54°57'47,5"W, empreendedor Bom Futuro Agrícola Ltda. - CNPJ: 10.425.282/0034-90, quanto ao Dano Potencial Associado Baixo, Categoria de Risco Médio e ao Volume Pequeno.

Portaria nº 261 de 06 de março 2025, classifica, quanto à Segurança, a Barragem I, existente córrego sem denominação, afluente do Rio Verde, UPG A - 13 - Bacia Hidrográfica Amazônica, no município de Campo Novo do Parecis/MT, coordenadas geográficas 13°20'30,09"S e 57°49'39,02"W, empreendedor Ricardo Manoel Arioli Silva - CPF: 270.991.990-72, quanto ao Dano Potencial Associado Baixo, Categoria de Risco Médio e ao Volume Pequeno.

Portaria nº 269 de 10 de março 2025, classifica, quanto à Segurança, a Barragem I, existente córrego sem denominação, UPG A - 5 - Médio Teles Pires, Bacia Hidrográfica Amazônica, no município de Tabaporã/MT, coordenadas geográficas 11°09'34,9"S e 56°49'50,6"W, empreendedor Ricardo Alves Filho - CPF: 043.581.106-14, quanto ao Dano Potencial Associado Baixo, Categoria de Risco Médio e ao Volume Pequeno.

Portaria nº 270 de 10 de março 2025, classifica, quanto à Segurança, a Barragem, existente córrego sem denominação, UPG A - 14 - Alto Juruena, Bacia Hidrográfica Amazônica, no município de Campos de Júlio/MT, coordenadas geográficas 13°41'58,3"S e 59°06'50,9"W, empreendedor Aldo Fischer - CPF: 452.828.119-87, quanto ao Dano Potencial Associado Baixo, Categoria de Risco Médio e ao Volume Pequeno.

Portaria nº 271 de 10 de março 2025, classifica, quanto à Segurança, a Barragem, existente Córrego Grande, afluente do Rio Paraguai, UPG P - 5 - Alto Paraguai, Bacia Hidrográfica do Paraguai, no município de Barra do Bugres/MT, coordenadas geográficas 15°08'08,59"S e 57°27'57,00"W, empreendedor José Paulo Garcia Pedriali Filho, quanto ao Dano Potencial Associado Baixo, Categoria de Risco Médio e ao Volume Pequeno.

Lilian Ferreira dos Santos

Secretária Adjunta de Licenciamento Ambiental e Recursos Hídricos
GSALARH/SEMA-MT

Protocolo 1673995

EXTRATO DE TERMO DE RECEBIMENTO
Proc. 19965/2022 - SEMA-PRO-2024/12751

COMPROMISSÁRIOS: VALDENISE LUANA SBABO, inscrito sob o CPF n. 043.887.351-32, com endereço no Lote 267 - Santana da Água Limpa, Zona Rural, responsável pelo imóvel LOTE 267 PA SANTANA DA ÁGUA LIMPA, localizado na Comarca de São José do Rio Claro/MT, representado pelo seu advogado Josiney Fernandes Evangelista Junior, OAB/MT 26.248

COMPROMITENTE: MAUREN LAZZARETTI, brasileira, casada, portadora da Cédula de Identidade nº. 1031778-3 e do CPF nº. 867.141.041-20, com endereço no Centro Político Administrativo, Palácio Paiaguás, CEP: 78.050-970, Cuiabá/MT.

OBJETO:

- 01 unidade - Notebook TP E15 G4/Windows 11 Pro 64 - DANFE nº 000.266.988
- 01 unidade - Mouse wireless essencial - DANFE nº 981905
- 01 unidade - Mochila Casual Preta Lenovo 15.6 - DANFE nº 021693333

Os bens descritos foram entregues em cumprimento parcial do Termo de Compromisso de Ajustamento de Conduta nº 14/2024/SEMA/MPE, processo nº 19965/2022, SIMCAR MT129717/2017, conforme processo SEMA-PRO-2024/12751.01

ASSINADO: Em Cuiabá - MT, 06 de março de 2025.

ASSINA: Mauren Lazzaretti - Secretária de Estado de Meio Ambiente

Protocolo 1674150

GOVERNO DO ESTADO DE MATO GROSSO
SECRETARIA DE ESTADO DE MEIO AMBIENTE - SEMA
EXTRATO DO CONTRATO Nº 005/2025/SEMA
Processo nº SEMA-PRO-2024/07664

Contratante: Secretaria de Estado de Meio Ambiente - SEMA.

Contratada: GLOBALSEC TECNOLOGIA DA INFORMAÇÃO LTDA

Objeto: Contratação de empresa especializada no serviço de emissão de certificados digitais (e-cpf e e-cnpj), no padrão icp-brasil, bem com fornecimento de dispositivo criptográficos (token via usb), e visita técnica sob demanda, para validação e emissão de certificados digitais, sem garantia de consumo mínimo, conformes condições estabelecidas no Termo de Referência nº 033/CITI/2024.

Valor total: R\$ 80.310,00 (oitenta mil trezentos e dez reais).

Dotação Orçamentária: Órgão/Unidade: 27101 Projeto/Atividade: 2009 Natureza de Despesa: 33.90.30.008 Fontes: 1.759.0000, 1.708.0000

Vigência: O prazo de vigência desta contratação é de **03 (três) anos**, contados da assinatura do contrato.

Data de Assinatura: 11/03/2025.

Assinam: Alex Sandro Antônio Marega - Secretário Adjunto Executivo de Meio Ambiente - Portaria nº 001/2025/SEMA/MT.

Rafael Mendes de Carvalho - Representante da Contratada

Protocolo 1674283

EXTRATO DE TERMO DE RECEBIMENTO
Proc. 202968/2020 E 202937/2020 - SEMA-PRO-2024/14095

COMPROMISSÁRIOS: ROGÉRIO DE FREITAS CALORI, inscrito sob o CPF n. 117.274.188-32, com endereço na Rua São Sebastião, n. 85, Centro, Mariópolis/SP, CEP: 17.810-000, responsável pelo imóvel denominado Fazenda Nossa Senhora Aparecida, localizado na comarca de Alto Araguaia/MT, acompanhado do seu advogado JOSINEY FERNANDES EVANGELISTA JUNIOR, OAB/MT nº 26.248

COMPROMITENTE: MAUREN LAZZARETTI, brasileira, casada, portadora da Cédula de Identidade nº. 1031778-3 e do CPF nº. 867.141.041-20, com endereço no Centro Político Administrativo, Palácio Paiaguás, CEP: 78.050-970, Cuiabá/MT.

OBJETO:

- 01 unidade - Microcomputador dell XPS 8960 - DANFE nº 007352813 e DACTE nº 006632843
- 02 unidades - Monitor Dell de 27" P2725H - DANFE nº 007350368 e DACTE nº 006632497
- 03 unidades - Mouse óptico Dell MS116 - DANFE nº 007351025
- 03 unidades - Teclado Alfanumérico - DANFE nº 007351025

Os bens descritos foram entregues em cumprimento **Parcial** do Termo de Compromisso de Ajustamento de Conduta nº 251/SEMA/MPE/2024, processo nº 202968/2020 E 202937/2020, referente ao SIMP 001187-096/2024, propriedade no SIMCAR sob o CAR n. MT97954/2019, conforme processo SEMA-PRO-2024/14095.01.

ASSINADO: Em Cuiabá - MT, 06 de fevereiro de 2025.

ASSINA: Mauren Lazzaretti - Secretária de Estado de Meio Ambiente

Protocolo 1674302

GOVERNO DO ESTADO DE MATO GROSSO
SECRETARIA DE ESTADO DE MEIO AMBIENTE - SEMA
EXTRATO DO CONTRATO Nº 004/2025/SEMA
Processo nº SEMA-PRO-2025/02067

Contratante: Secretaria de Estado de Meio Ambiente - SEMA.

Contratada: MCK SOLUÇÕES LTDA

Objeto: O objeto do presente instrumento é a aquisição de gêneros alimentícios, **tipo chá**, para atender as demandas da Secretaria de Estado de Meio Ambiente.

Valor total: R\$ 4.860,00 (quatro mil oitocentos e sessenta reais).

Dotação Orçamentária: Órgão/Unidade: 27101 Projeto/Atividade: 2007 Natureza de Despesa: 33.90.30.006 Fontes: 1.708.0000; 1.709.0000; 1.749.0000; 1.759.0000;

Vigência: O prazo de vigência desta contratação é de **8 (oito) meses**, contados da assinatura do contrato.

Data de Assinatura: 07/03/2025.

Assinam: Alex Sandro Antônio Marega - Secretário Adjunto Executivo de Meio Ambiente - Portaria nº 001/2025/SEMA/MT.

Camila Gutierrez Campos de Oliveira Sakata - Representante da Contratada

Protocolo 1674312

EXTRATO DE TERMO DE RECEBIMENTO
SEMA-PRO-2024/36488

COMPROMISSÁRIO: DIOGENES P. BATTISTI E CIA LTDA EPP - CNPJ: 08.189.402/0001-98, com sede na Av. Brasil, s/nº, Setor Industrial, CEP: 78548-000, Nova Santa Helena/MT.

COMPROMITENTE: MAUREN LAZZARETTI, brasileira, casada, portadora da Cédula de Identidade nº. 1031778-3 e do CPF nº. 867.141.041-20, com endereço no Centro Político Administrativo, Palácio Paiaguás, CEP: 78.050-970, Cuiabá/MT - ATO Nº 5.363/2022, Secretaria, da Secretária de Estado de Meio Ambiente - SEMA.

OBJETO: R\$ 16.014,66 (dezesesseis mil, quatorze reais e sessenta e seis centavos)

O valor foi recebido em sua totalidade, em cumprimento a Cláusula Terceira do Termo de Compromisso de Ajustamento de Conduta nº231/SEMA/2024, referente ao processo administrativo nº 8728/2022, em conformidade ao contido no **DESPACHO Nº 11270/2025/CCONT/SEMA**.

ASSINADO: Em Cuiabá - MT, 05 dezembro de 2024

ASSINAM: Mauren Lazzaretti Secretária de Estado de Meio Ambiente

Protocolo 1674314

EXTRATO DE TERMO DE RECEBIMENTO
SEMA-PRO-2024/36371

COMPROMISSÁRIO: MAISA PEREIRA BATISTA, nascida em 11/04/1988, inscrita sob o CPF: 011.285.251-35, residente domiciliado na Avenida Cuiabá, 167, Centro, CEP: 78830-000, Dom Aquino/MT; e o Sr. **AFRÂMIO DE SOUZA LIMA**, nascido em 30/08/1959, inscrito sob o CPF nº: 208.307.261-87 com endereço na Rua Piracicaba, nº 12660, B: Centro, Jaciara/MT, CEP: 78820-00.

COMPROMITENTE: MAUREN LAZZARETTI, brasileira, casada, portadora da Cédula de Identidade nº. 1031778-3 e do CPF nº. 867.141.041-20, com endereço no Centro Político Administrativo, Palácio Paiaguás, CEP: 78.050-970, Cuiabá/MT - ATO Nº 5.363/2022, Secretaria, da Secretária de Estado de Meio Ambiente - SEMA.

OBJETO: R\$ 2.057,56 (dois mil e cinquenta e sete reais e cinquenta e seis centavos)

O valor foi recebido em sua totalidade, em cumprimento a **Cláusula Quarta** do Termo de Compromisso de Ajustamento de Conduta nº 249/SEMA/2024, referente ao processo administrativo nº 0004862/2023, em conformidade ao contido no **DESPACHO Nº 10265/2025/CCONT/SEMA**.

ASSINADO: Em Cuiabá - MT, 06 de fevereiro de 2025

ASSINAM: Mauren Lazzaretti Secretária de Estado de Meio Ambiente

Protocolo 1674342

EXTRATO DE TERMO DE RECEBIMENTO
SEMA-PRO- 2024/34022

COMPROMISSÁRIO: SERGIO ZANZARINI, Pecuarista, residente do domiciliado(a) na residência na comunidade Água Limpa/MT, caixa postal 225, CEP: 78.508-000, responsável pelo imóvel Sítio Redenção, localizado na Comarca de **Alta Floresta**.

COMPROMITENTE: MAUREN LAZZARETTI, brasileira, casada, portadora da Cédula de Identidade nº. 1031778-3 e do CPF nº. 867.141.041-20, com endereço no Centro Político Administrativo, Palácio Paiaguás, CEP: 78.050-970, Cuiabá/MT - ATO Nº 5.363/2022, Secretaria, da Secretária de Estado de Meio Ambiente - SEMA.

OBJETO: R\$ 14.565,19 (quatorze mil, quinhentos e sessenta e cinco reais e dezenove centavos)

O valor foi recebido em sua totalidade, em cumprimento a Cláusula Quinta do Termo de Compromisso de Ajustamento de Conduta nº 283/SEMA/2024, referente ao processo administrativo nº 256814/2021 em conformidade ao contido no **DESPACHO Nº 11260/2024/CCONT/SEMA**.

ASSINADO: Em Cuiabá - MT, 06 de fevereiro de 2025.

ASSINAM: Mauren Lazzaretti Secretária de Estado de Meio Ambiente

Protocolo 1674352

EXTRATO DE TERMO DE RECEBIMENTO
SEMA-PRO-2024/23362

COMPROMISSÁRIO: JAIME ROMANI, reside e domiciliado(a) na Rua Bahia, nº 662, apto 2001, bairro Centro Campo Grande - MS - CEP Nº 79.002-952, representado pelo Sr. Cleito Fernandes, responsável pelo imóvel LOTE 87, localizado na Comarca de Peixoto de Azevedo

COMPROMITENTE: MAUREN LAZZARETTI, brasileira, casada, portadora da Cédula de Identidade nº. 1031778-3 e do CPF nº. 867.141.041-20, com endereço no Centro Político Administrativo, Palácio Paiaguás, CEP: 78.050-970, Cuiabá/MT - ATO Nº 5.363/2022, Secretaria, da Secretária de Estado de Meio Ambiente - SEMA.

OBJETO: R\$ 45.558,95 (quarenta e cinco mil, quinhentos e cinquenta e oito reais e noventa e cinco centavos).

O valor foi recebido em sua totalidade, em cumprimento a Cláusula Quarta Termo de Compromisso de Ajustamento de Conduta nº 112/SEMA/2024, referente ao processo administrativo nº 4818/2023, em conformidade ao contido no **DESPACHO Nº 11259/2024/CCONT/SEMA**.

ASSINADO: Em Cuiabá - MT, 06 de fevereiro de 2025.

ASSINAM: Mauren Lazzaretti Secretária de Estado de Meio Ambiente

Protocolo 1674370

EXTRATO DE TERMO DE RECEBIMENTO
SEMA-PRO-2023/33979

COMPROMISSÁRIO: ANTONIO BENEDITO DE JESUS, residente e domiciliado na Rua Asa Branca, número 22, Quadra 30, CPA III - Setor V, Cuiabá-MT.

COMPROMITENTE: MAUREN LAZZARETTI, brasileira, casada, portadora da Cédula de Identidade nº. 1031778-3 e do CPF nº. 867.141.041-20, com endereço no Centro Político Administrativo, Palácio Paiaguás, CEP: 78.050-970, Cuiabá/MT - ATO Nº 5.363/2022, Secretaria, da Secretária de Estado de Meio Ambiente - SEMA.

OBJETO: R\$ 24.159,36 (vinte e quatro mil, cento e cinquenta e nove reais e trinta e seis centavos)

O valor foi recebido em sua totalidade, em cumprimento a Cláusula Quinta Termo de Compromisso de Ajustamento de Conduta nº 234/SEMA/2024, referente ao processo administrativo nº 497/2023, em conformidade ao contido no **DESPACHO Nº 11265/2024/CCONT/SEMA**.

ASSINADO: Em Cuiabá - MT, 06 de fevereiro de 2025

ASSINAM: Mauren Lazzaretti Secretária de Estado de Meio Ambiente

Protocolo 1674375

EXTRATO DE TERMO DE RECEBIMENTO
SEMA-PRO- 2024/41287

COMPROMISSÁRIO: TAQUARA TRANSPORTE LTDA - ME, CNPJ: 16.886.263/0001-80, com sede na rua Curitiba, nº 44, Bairro: Parque Ouro Verde, na cidade Mandaguáçu/PR, CEP: 87.160-000.

COMPROMITENTE: MAUREN LAZZARETTI, brasileira, casada, portadora da Cédula de Identidade nº. 1031778-3 e do CPF nº. 867.141.041-20, com endereço no Centro Político Administrativo, Palácio Paiaguás, CEP: 78.050-970, Cuiabá/MT - ATO Nº 5.363/2022, Secretaria, da Secretária de Estado de Meio Ambiente - SEMA.

OBJETO: R\$ 7.400,51 (sete mil, quatrocentos reais e cinquenta e um centavos).

O valor foi recebido em sua totalidade, em cumprimento a Cláusula Terceira do Termo de Compromisso de Ajustamento de Conduta nº 291/SEMA/2024, referente ao processo administrativo nº 144809/2021, em conformidade ao contido no **DESPACHO Nº 11276/2025/CCONT/SEMA**.

ASSINADO: Em Cuiabá - MT, 06 de fevereiro de 2025.

ASSINAM: Mauren Lazzaretti Secretária de Estado de Meio Ambiente

Protocolo 1674428

A Secretaria de Estado de Meio Ambiente - SEMA torna pública a **Concessão**, através do **Cadastro de Captação Insignificante de Água Subterrânea** para os seguintes usuários:

GUARESCHI AGRONEGOCIOS LTDA, CNPJ: 42.737.557/0001-50, Processo nº 2334/2023. Município: **Nova Ubiratã/MT**. Coordenadas Geográficas DATUM SIRGAS 2000 do ponto de captação: **PT 01** - Lat. 12°56'54,76"S e Long. 54°57'32,85"W. Vazão máxima de bombeamento **7,346 m³/h** por um período de **1,27 h/dia** de bombeamento, perfazendo uma vazão máxima de utilização de **9,36 m³/dia**, durante **7 dias/semana**; Finalidade de uso: **outros usos**. Província Aquífera Coberturas Indiferenciadas, UPG A-10. Validade do cadastro: **12/03/2035**. Fica o usuário responsável pelo atendimento ao disposto no art. 45 §2º da Lei Nacional de Saneamento Básico - Lei nº 11.445/2007 e pelo art. 7º § 1º do Decreto nº 7.217/2010.

PREFEITURA MUNICIPAL DE SANTA RITA DO TRIVELATO, CNPJ: 04.205.596/0001-17, Processo nº 4039/2024. Município: **Santa Rita do Trivelato/MT**. Coordenadas Geográficas DATUM SIRGAS 2000 do ponto de captação: **PT 01** - Lat. 13°34'53,55"S e Long. 55°16'5,21"W. Vazão máxima de bombeamento **3,0 m³/h** por um período de **2,0 h/dia** de bombeamento, perfazendo uma vazão máxima de utilização de **6,0 m³/dia**, durante **7 dias/semana**; Finalidade de uso: **outros usos**. Província Aquífera Coberturas Indiferenciadas, UPG A-11. Validade do cadastro: **13/03/2035**. Fica o usuário responsável pelo atendimento ao disposto no art. 45 §2º da Lei Nacional de Saneamento Básico - Lei nº 11.445/2007 e pelo art. 7º § 1º do Decreto nº 7.217/2010.

CARLOS TAKASHI KANAYAMA, CPF: 451.941.819-49, Processo nº 1344/2024. Município: **São José Do Xingu/MT**. Coordenadas Geográficas DATUM SIRGAS 2000 do ponto de captação: **PT 01** - Lat. 10°56'16,41"S e Long. 52°40'31,19"W. Vazão máxima de bombeamento **3,2 m³/h** por um período de **0,67 h/dia** de bombeamento, perfazendo uma vazão máxima de utilização de **2,14 m³/dia**, durante **7 dias/semana**; Finalidade de uso: **outros usos**. Província Aquífera Coberturas Indiferenciadas, UPG A-7. Validade do cadastro: **13/03/2035**. Fica o usuário responsável pelo atendimento ao disposto no art. 45 §2º da Lei Nacional de Saneamento Básico - Lei nº 11.445/2007 e pelo art. 7º § 1º do Decreto nº 7.217/2010.

DHIEMY KELLY ALVES, CPF: 049.125.721-01, Processo nº 4051/2024. Município: **Cuiabá/MT**. Coordenadas Geográficas DATUM SIRGAS 2000 do ponto de captação: **PT 01** - Lat. 15°28'31,80"S e Long. 56°8'18,90"W. Vazão máxima de bombeamento **1,16 m³/h** por um período de **2,93 h/dia** de bombeamento, perfazendo uma vazão máxima de utilização de **3,4 m³/dia**, durante **7 dias/semana**; Finalidade de uso: **outros usos**. Província Aquífera Grupo Cuiabá, UPG P-4. Validade do cadastro: **13/03/2035**. Fica o usuário responsável pelo atendimento ao disposto no art. 45 §2º da Lei Nacional de Saneamento Básico - Lei nº 11.445/2007 e pelo art. 7º § 1º do Decreto nº 7.217/2010.

EMPRESA BRASILEIRA DE PESQUISA AGROPECUÁRIA, CNPJ: 00.348.003/0001-10, Processo nº 2237/2023. Município: **Sinop/MT**. Coordenadas Geográficas DATUM SIRGAS 2000 do ponto de captação: **PT 01** - Lat. 11°51'38,77"S e Long. 55°36'44,54"W. Vazão máxima de bombeamento **8,372 m³/h** por um período de **1,14 h/dia** de bombeamento, perfazendo uma vazão máxima de utilização de **9,55 m³/dia**, durante **7 dias/semana**; Finalidade de uso: **outros usos**. Província Aquífera Coberturas Indiferenciadas, UPG A-11. Validade do cadastro: **13/03/2035**. Fica o usuário responsável pelo atendimento ao disposto no art. 45 §2º da Lei Nacional de Saneamento Básico - Lei nº 11.445/2007 e pelo art. 7º § 1º do Decreto nº 7.217/2010.

ARAGUAIA AGRICOLA LTDA, CNPJ: 73.643.959/0001-19, Processo nº 1868/2024. Município: **Sorriso/MT**. Coordenadas Geográficas DATUM SIRGAS 2000 do ponto de captação: **PT 01** - Lat. 12°34'1,11"S e Long. 55°43'20,37"W. Vazão máxima de bombeamento **6 m³/h** por um período de **1,46 h/dia** de bombeamento, perfazendo uma vazão máxima de utilização de **8,8 m³/dia**, durante **7 dias/semana**; Finalidade de uso: **outros usos**. Província Aquífera Coberturas Indiferenciadas, UPG A-11. Validade do cadastro: **13/03/2035**. Fica o usuário responsável pelo atendimento ao disposto no art. 45 §2º da Lei Nacional de Saneamento Básico - Lei nº 11.445/2007 e pelo art. 7º § 1º do Decreto nº 7.217/2010.

Protocolo 1674491

A Secretaria de Estado do Meio Ambiente - SEMA/MT, em conformidade com o artigo 37 da Constituição Federal de 1988, torna públicas as seguintes licenças emitidas pela Superintendência de Infraestrutura, Mineração, Indústria e Serviços.

Cuiabá, 13 de março de 2025.

Protocolo	Nº Licença	Razão Social	Atividade Licenciada	Município
7002521/2024	LAS nº 334386/2025	Energisa Mato Grosso - Distribuidora de Energia S.A	Distribuição de energia elétrica	Nossa Senhora do Livramento/MT
7002521/2024	Autorização nº 3652/2025	Energisa Mato Grosso - Distribuidora de Energia S.A	Autorização de desmate	Nossa Senhora do Livramento/MT
21439/2018	LP nº 318610/2025 LI nº 77489/2025	Águas Cuiabá S.A - Concessionária de Serviços Públicos de Água e Esgoto S.A	Estação de tratamento de esgoto	Cuiabá/MT
17655/2024	LO nº 334387/2025	Cooperativa dos Garimpeiros do Vale do Juruena - Coogaveja	Extração e beneficiamento de minério aurífero	Cotriguaçu/MT
264855/2019	LP nº 318651/2025	Bom Jesus Agropecuária Ltda.	Produção de energia elétrica	Juscimeira/MT
119878/2016	LO nº 334380/2025	Mineradora Amigal Ltda	Extração de areia, cascalho ou pedregulho e beneficiamento associado	Nova Mutum/MT
16768/2023	LO nº 334385/2025	Cooperativa de Pequenos Mineradores de Ouro e Pedras preciosas de Alta Floresta	Beneficiamento e extração de minério aurífero	Novo Mundo/MT
10514/2024	LOP nº 00749/2025	Lotufo Engenharia e Construções Ltda	Extração de cascalho	Cuiabá/MT

Lilian Ferreira dos Santos

Secretária Adjunta de Licenciamento Ambiental e Recursos Hídricos

Valmi Simão de Lima

Superintendente de Infraestrutura, Mineração, Indústria e Serviços

Protocolo 1674503

PORTARIA Nº 275/2025/SEMA/MT

Designa Servidores para atuarem como fiscais do Contrato nº 005/2025.

A **SECRETÁRIA DE ESTADO DE MEIO AMBIENTE** no uso de suas atribuições legais que lhe confere o art. 71, inciso IV, da Constituição Estadual e do art. 3º, da Lei Complementar nº 612, de 28 de janeiro de 2019, que dispõe sobre a organização administrativa do Poder Executivo Estadual;

Considerando as competências atribuídas ao Secretário Adjunto Executivo de Meio Ambiente, através da Portaria nº 001/2025/SEMA/MT, de 03/01/2025.

RESOLVE:

Art. 1º Designar os servidores indicados no Anexo Único da presente Portaria para, sem prejuízo das suas atribuições, exercerem respectivamente os cargos de Gestor, Fiscal titular e Fiscal substituto do **Contrato nº 005/2025**, cujo objeto é a contratação de empresa especializada no serviço de emissão de certificados digitais (e-cpf e e-cnpj), no padrão icp-brasil, bem como fornecimento de dispositivo criptográficos (token via usb), e visita técnica sob demanda, para validação e emissão de certificados digitais, sem garantia de consumo mínimo, para atender as demandas da Secretaria de Estado de Meio Ambiente - **Processo nº SEMA-PRO-2024/07664**, onforme os termos da Portaria nº 264/2024/SEMA/MT, publicada no Diário Oficial de 18/03/2024.

Art. 2º Esta Portaria entrará em vigor na data da sua publicação, surtindo efeitos retroativos a data do início da vigência contratual.

Registre-se, publique-se e cumpra-se.

Cuiabá, 12 de março de 2025.

Alex Sandro Antônio Marega

Secretário Adjunto Executivo de Meio Ambiente

Anexo Único

Nº Contrato/ Instrumento	Contratado	Data da Assinatura	Servidores Designados
005/2025	GLOBALSEC TECNOLOGIA DA INFORMACAO LTDA	11/03/2025	Gestor do Contrato: Reginaldo Macedo dos Santos Matrícula nº 116635 Fiscal Titular: Jadiael de Siqueira Diniz Matrícula nº. 131385 Fiscal Substituto: Tancredo Abdala Giovani Bento de Campos Matrícula nº. 255871

Protocolo 1674300

PORTARIA Nº 272/2025/SEMA/MT

Designa Servidores para atuarem como
fiscais do Contrato nº 004/2025.

A **SECRETÁRIA DE ESTADO DE MEIO AMBIENTE** no uso de suas atribuições legais que lhe confere o art. 71, inciso IV, da Constituição Estadual e do art. 3º, da Lei Complementar nº 612, de 28 de janeiro de 2019, que dispõe sobre a organização administrativa do Poder Executivo Estadual;

Considerando as competências atribuídas ao Secretário Adjunto Executivo de Meio Ambiente, através da Portaria nº 001/2025/SEMA/MT, publicada no D. O. E de 03/01/2025.

RESOLVE:

Art. 1º Designar os servidores indicados no Anexo Único da presente Portaria para, sem prejuízo das suas atribuições, exercerem respectivamente os cargos de Gestor, Fiscal titular e Fiscal substituto do **Contrato nº 004/2025**, cujo objeto consiste na aquisição de gêneros alimentícios, tipo chá, para atender as demandas da Secretaria de Estado de Meio Ambiente - **Processo nº SEMA-PRO-2025/02067**, conforme os termos da Portaria nº 264/2024/SEMA/MT, publicada no Diário Oficial de 18/03/2024.

Art. 2º Esta Portaria entrará em vigor na data da sua publicação, surtindo efeitos retroativos a data do início da vigência contratual.

Registre-se, publique-se e cumpra-se.

Cuiabá, 12 de março de 2025.

Alex Sandro Antônio Marega
Secretário Adjunto Executivo de Meio Ambiente

Anexo Único

Nº Contrato/ Instrumento	Contratado	Data da Assinatura	Servidores Designados
004/2025	MCK SOLUÇÕES LTDA	07/03/2025	Gestor do Contrato: Dayane de Moraes Viana - Matrícula 241364 Fiscal Titular: Maurílio Carlos de Sá Costa - Matrícula 85445 Fiscal Substituto: Josimar de Brito Ferreira - Matrícula 93965

Protocolo 1674333

SINFRA

SECRETARIA DE ESTADO DE INFRAESTRUTURA E LOGÍSTICA

EXTRATO DO 04º TERMO SIMPLIFICADO DE PRORROGAÇÃO DE VIGÊNCIA AO TERMO DE CONVÊNIO 0009-2022/SINFRA

Processo: SINFRA-PRO-2023/08935

Objeto: O presente Aditivo Simplificado prorroga, a vigência do Termo de Convênio acima por prazo de 180 (cento e oitenta) dias, passando o término da vigência para 06/09/2025.

Assinatura: 10/03/2025

Partes: Secretaria de Estado de Infraestrutura e Logística/SINFRA - CNPJ nº 57.356.434/0001-46 e a PREFEITURA MUNICIPAL DE PARANATINGA - MT CNPJ; 15.023.971/0001-24.

Protocolo 1674280

Extrato do Segundo Termo Aditivo do Contrato de Concessão nº 004/2021/01/02-SINFRA

Processo SINFRA-PRO-2024/18263.

Objeto do Termo Aditivo: 1.1. O presente Termo de Aditivo tem por finalidade incluir ao CONTRATO DE CONCESSÃO Nº 004/2021/00/00 as cláusulas delineadas a seguir, conforme decisão exarada no ACÓRDÃO TCE-MTNº 79/2023, pelo Tribunal de Contas do Estado de Mato Grosso - TCE/MT, que passa a possuir a seguinte redação:

“CLÁUSULA DÉCIMA OITAVA - DOS DIREITOS E OBRIGAÇÕES DA CONCESSIONÁRIA

[...]

18.7.63. Pagar, no prazo e modo estabelecidos no EDITAL e na PROPOSTA COMERCIAL, as parcelas da OUTORGA FIXA, sob pena de incorrer nas penalidades do item 27 e subsequentes;;

18.7.63.1. a Outorga, fixa ou variável, será recolhida na importância de 95% (noventa e cinco por cento) ao Poder Concedente e 5% (cinco por cento) à AGER/MT.

18.7.63.2. Os valores pagos à AGER/MT a título de outorga, seja fixa ou variável, deverão ser pagos diretamente em conta própria da AGER/MT, por constituírem receitas próprias da referida agência, na forma do disposto no art. 30, §1º da LC nº 429/11.

18.7.63.3. A cobrança dos valores referentes a parcela destinada à AGER/MT será por ela solicitados e deverão ser encaminhados com a devida indicação da conta destinada ao recolhimento.

[...]

Assinatura: 06/03/2025.

PARTES: VIAÇÃO JUÍNA TRANSPORTE LTDA, CNPJ: 04.017.029/0001-37, SECRETARIA DE ESTADO DE INFRAESTRUTURA E LOGÍSTICA CNPJ: 57.356.434.0001/46 e a AGÊNCIA ESTADUAL DE REGULAÇÃO DOS SERVIÇOS PÚBLICOS DELEGADOS DO ESTADO DE MATO GROSSO - AGER/MT

***REPUBLICA-SE POR TER SAÍDO INCORRETA A PUBLICAÇÃO NO DOE DO DIA 13/03/2025, EDIÇÃO Nº 28.948 PÁG 24**

Extrato do Segundo Termo Aditivo do Contrato de Concessão nº 005/2021/01/02-SINFRA

Processo SINFRA-PRO-2024/18263.

Objeto do Termo Aditivo: 1.1. O presente Termo de Aditivo tem por finalidade incluir ao CONTRATO DE CONCESSÃO Nº 005/2021/00/00 as cláusulas delineadas a seguir, conforme decisão exarada no ACÓRDÃO TCE-MTNº 79/2023, pelo Tribunal de Contas do Estado de Mato Grosso - TCE/MT, que passa a possuir a seguinte redação:

“CLÁUSULA DÉCIMA OITAVA - DOS DIREITOS E OBRIGAÇÕES DA CONCESSIONÁRIA

[...]

18.7.63. Pagar, no prazo e modo estabelecidos no EDITAL e na PROPOSTA COMERCIAL, as parcelas da OUTORGA FIXA, sob pena de incorrer nas penalidades do item 27 e subsequentes;;

18.7.63.1. a Outorga, fixa ou variável, será recolhida na importância de 95% (noventa e cinco por cento) ao Poder Concedente e 5% (cinco por cento) à AGER/MT.

18.7.63.2. Os valores pagos à AGER/MT a título de outorga, seja fixa ou variável, deverão ser pagos diretamente em conta própria da AGER/MT, por constituírem receitas próprias da referida agência, na forma do disposto no art. 30, §1º da LC nº 429/11.

18.7.63.3. A cobrança dos valores referentes a parcela destinada à AGER/MT será por ela solicitados e deverão ser encaminhados com a devida indicação da conta destinada ao recolhimento.

[...]

Assinatura: 06/03/2025.

PARTES: VIAÇÃO JUÍNA TRANSPORTE LTDA, CNPJ: 04.017.029/0001-37, SECRETARIA DE ESTADO DE INFRAESTRUTURA E LOGÍSTICA CNPJ: 57.356.434.0001/46 e a AGÊNCIA ESTADUAL DE REGULAÇÃO DOS SERVIÇOS PÚBLICOS DELEGADOS DO ESTADO DE MATO GROSSO - AGER/MT

***REPUBLICA-SE POR TER SAÍDO INCORRETA A PUBLICAÇÃO NO DOE DO DIA 13/03/2025, EDIÇÃO Nº 28.948**

PÁG 24

Extrato do Sexto Termo Aditivo nº. 009/2022/01/06-SINFRA

Processo nº SINFRA-PRO-2024/16696

Objeto: 1.1. O presente Termo Aditivo tem por objeto aditar o prazo de vigência em mais 120 (cento e vinte) dias, totalizando 1132 (um mil e doze) dias, com término previsto para 30/03/2025.

Assinatura: 13/03/2025

PARTES: VEREDA ENGENHARIA LTDA, CNPJ: 22.544.134/0001-06 E A SECRETARIA DE ESTADO DE INFRAESTRUTURA E LOGÍSTICA - SINFRA, CNPJ: 57.356.434/0001-46

Protocolo 1674474

**TERMO DE ACEITAÇÃO Nº 034/2025/SPOR
RERRATIFICAÇÃO DO TERMO DE ACEITAÇÃO DE PROJETO Nº
030/2025/SPOR**

A COMISSÃO INSTITUÍDA PELA PORTARIA Nº 297/2024/SAOR/SINFRA DE 03/12/2024 DA SECRETARIA DE ESTADO DE INFRAESTRUTURA E LOGÍSTICA DE MATO GROSSO, NO USO DE SUAS ATRIBUIÇÕES LEGAIS, **RESOLVE:**

ACEITAR o Projeto Executivo de Engenharia para Restauração e Revisão de Implantação, na **Rodovia: MT-222, Trecho: ENTRº MT-010 (B) - RIO TELES PIRES (DIV. SINOP/SORRISO), Subtrecho: ENTRº MT-010 - PONTE SOBRE O RIO TELES PIRES, Extensão: 55,90 km**, elaborado pela empresa **CONECTIVA ENGENHARIA E CONSULTORIA LTDA., e DOADO** pela **INTEGRAÇÃO DEZ. ASSOCIAÇÃO FEDERATIVA DE LOGÍSTICA E INTEGRAÇÕES**, considerando que o Projeto Executivo foi analisado por esta Superintendência de Projetos de Obras Rodoviárias - SPOR, sendo verificado que foram atendidas as especificações do projeto necessárias para a aceitação. A responsabilidade técnica por todos os estudos e disciplinas que compõem o Projeto Executivo, inclusive pelos orçamentos, competem a **Eng.º SILVETH XAVIER DE OLIVEIRA - RNP 1204527067 (ART Nº 1220240114144)**. A condição mais vantajosa foi a sem desoneração, considerando a data-base de **Julho/2024**, cujo valor é de **R\$ 68.848.887,50** (Sessenta e oito milhões, oitocentos e quarenta e oito mil, oitocentos e oitenta e sete reais e cinquenta centavos).

Cuiabá/MT, 07 de março de 2025.

Comissão:

Eng.ª Dayane Fernanda Florêncio Caetano Rodrigues
Presidente - Port. 297/2024/SAOR/SINFRA

Eng.ª Aynã Neuma Luz Carvalho
Membro - Port. 297/2024/SAOR/SINFRA

Eng.º Lucas Baptista Bezerra
Membro - Port. 297/2024/SAOR/SINFRA

Protocolo 1674152

**TERMO DE ACEITAÇÃO DE PROJETO Nº 036/2025/SPOR
RERRATIFICAÇÃO DOS TERMOS DE ACEITAÇÃO DE PROJETOS Nº
024/2025/SPOR & TERMO DE ACEITAÇÃO DE PROJETO Nº 130/2022/
SUPR**

A COMISSÃO INSTITUÍDA PELA PORTARIA Nº 297/2024/SAOR/SINFRA DE 03/12/2024 DA SECRETARIA DE ESTADO DE INFRAESTRUTURA E LOGÍSTICA DE MATO GROSSO, NO USO DE SUAS ATRIBUIÇÕES LEGAIS, **RESOLVE:**

Aceitar a Atualização de Orçamento do Projeto Executivo de Implantação e Pavimentação, na Rodovia: MT-160, Trecho: Início Pu Pov Brianorte - KM 575,45 - Entr. MT-242(B) - KM 577,59, **Lote 03**, Extensão: 2,14 km. O projeto foi elaborado pela empresa **RETA PROJETOS E CONSTRUÇÕES LTDA., e doado pela ASSOCIAÇÃO DOS PRODUTORES VALE DO RIO ALEGRE - APROVALE**, considerando que o Projeto Executivo foi analisado por esta Superintendência de Projetos de Obras Rodoviárias - SPOR, sendo verificado que foram atendidas as especificações do projeto necessárias para a aceitação. A responsabilidade técnica por todos os estudos e disciplinas que compõem os Projetos Executivos, inclusive pelos orçamentos, compete ao **Eng.º JOSÉ MARIA SILVA ARAUJO - RNP 1215665874 (ART Nº 1220220098275)**. A condição mais vantajosa foi a sem desoneração, considerando a data-base de **Abril/2024**, cujo valor é de **R\$ 13.219.644,25** (Treze milhões, duzentos e setenta e sete mil, seiscentos e quarenta e quatro reais e vinte e cinco centavos).
***Termo de Aceitação republicado por ter publicado o incorreto no Diário Oficial - DOE nº 28.935 em 20 de fevereiro de 2025.**

Cuiabá/MT, 11 de março de 2025.

Comissão:

Eng.ª Dayane Fernanda Florêncio Caetano Rodrigues
Presidente - Port. 297/2024/SAOR/SINFRA

Eng.ª Aynã Neuma Luz Carvalho
Membro - Port. 297/2024/SAOR/SINFRA

Eng.º Lucas Baptista Bezerra
Membro - Port. 297/2024/SAOR/SINFRA

Protocolo 1674153

AVISO DE CONVOCAÇÃO

O ESTADO DE MATO GROSSO, por meio da SECRETARIA DE ESTADO DE INFRAESTRUTURA E LOGÍSTICA, no uso de suas atribuições legais, torna público a convocação das entidades representativas envolvidas no ATO Nº 5.055/2015, que dispõe sobre a nomeação dos Conselheiros Estaduais das Cidades.

Considerando a Portaria MCID nº. 175, de 28 de fevereiro de 2024, aprova o Regimento Interno e convoca a 6ª Conferência Nacional das Cidades.

Considerando a Lei Estadual nº. 10.097, de 08 de maio de 2014, que dispõe sobre o Conselho Estadual das Cidades de Mato Grosso - CEC/MT e dá outras providências.

Considerando o Ato nº. 5.055/2015, o qual dispõe sobre a nomeação dos representantes para compor o Conselho Estadual das Cidades - CEC/MT, tendo a vigência do mandato findo em dezembro de 2016, porém ainda não revogado.

Considerando que o CEC/MT é composto por 28 (vinte e oito)

representantes do Poder Público e da sociedade civil organizada, obedecendo às devidas proporcionalidades.

01 - Representantes do Poder Público Estadual:

Secretaria de Estado das Cidades - (SECID);
Secretaria de Estado de Agricultura e Assuntos Fundiários - (SEAF);
Secretaria de Estado de Planejamento - (SEPLAN);
Agência Estadual de Regulação dos Serviços Delegados de Mato Grosso - (AGER);
Casa Civil;
Secretaria de Estado de Infraestrutura e Logística - (SINFRA);
Instituto de Terras do Estado de Mato Grosso (INTERMAT).

02 - Representantes do Poder Legislativo Estadual:

Assembleia Legislativa do Estado de Mato Grosso - (ALMT).

03 - Representantes do Poder Público Federal:

Caixa Econômica Federal - (CEF);
Fundação Nacional de Saúde - (FUNASA).

04 - Representante do Poder Público Municipal:

Associação Mato-grossense dos Municípios - (AMM).

05 - Representante do Legislativo Municipal:

União das Câmaras Municipais de Mato Grosso - (UCMMT).

06 - Representantes das Entidades Do Movimento Social E Popular:

Federação Mato-grossense das Associações de Moradores de Bairros - (FEMAB);
Associação de Moradores do Cinturão Verde BETEL de Sinop;
UCAM - FEMAB.

07 - Representantes das Entidades Empresariais:

Associação Comercial de Rondonópolis - (ACIR);
Agroindústria Palmito Cooperjuara;
Cooper norte;
Associação Comercial - (ACIC);
Sindicato da Indústria da Construção - (SINDUSCON/MT);
Câmara de Dirigentes Lojistas - (CDL).

08 - Representantes das Entidades Sindicais de Trabalhadores:

Sindicato dos Profissionais da Educação Pública - (SINTEP);
Sindicato dos Arquitetos - (FNA-SINDARQ/MT);
Sindicato dos Funcionários Públicos - (SINSEMS);
Sindicato dos Trabalhadores e Desenvolvimento Econômico e Social - (SINDES);
Sindicato dos Guias de Turismo - (SINDTUR).

09 - Representantes das Entidades Profissionais e Acadêmicas:

Conselho de Arquitetura e Urbanismo - (CAU/MT);
Conselho de Engenharia e Agronomia - (CREA/MT).

10 - Representantes das Entidades Não Governamentais - Ong's:

Instituto de Interação Social - IIS;
Sociedade Eco-Etno-Sócio-Cultural-Educacional Guardiões da Terra.

As entidades deverão manifestar-se exclusivamente por e-mail, enviando a documentação necessária para o endereço eletrônico conselhocidades@sinfra.mt.gov.br. O prazo para envio das informações será até 21/03/2025.

Pedimos que cada indicação do **titular e suplente** contenha as seguintes informações:

- Nome completo do indicado;
- Cargo ou função;
- Instituição ou segmento representado;
- Contato (e-mail e telefone).

A participação de sua entidade é fundamental para o fortalecimento da gestão democrática das políticas urbanas em nosso estado. Contamos com sua colaboração para que juntos possamos construir cidades mais inclusivas e sustentáveis.

Caso a instituição já tenha respondido à solicitação realizada por e-mail, não será necessário um novo envio.

LUCIA FLAVIA MILANI DIAS RAMOS
Secretária Adjunta de Cidades
(em substituição)

Protocolo 1674365

**3ª REPUBLICAÇÃO DE AVISO DE CHAMAMENTO PÚBLICO - MIT 3-I
TERMO DE REFERÊNCIA Nº 001/2025/SUT/SALOC/SINFRA
SINFRA-PRO N. 2025/0601**

A Secretaria de Estado de Infraestrutura e Logística de Mato Grosso - SINFRA/MT, por meio do Presidente da Comissão Especial de Contratação/CEC/STCRIP - comunica que o procedimento para Contratação de empresa, na qualidade de PERMISSONÁRIA, para exploração onerosa de serviço integrante do Sistema de Transporte Coletivo Rodoviário Intermunicipal de Passageiros do Estado de Mato Grosso - STCRIP/MT, **para o MIT 3-I - categoria básica**, não recebeu propostas e documentos a vista da publicação da 2ª Republicação de Aviso de Abertura - DOEMT de 07/03/2025, pág. 40 - DOU - Seção 3 - ISSN 1677-7069 - de 07/03/2025, e em Jornal, sendo então considerado **DESERTO**. Informa-se também que novo prazo para apresentação de ofício e envelopes para o **CHAMAMENTO PÚBLICO** será até às 17h do dia 19/03/2025 diretamente na Comissão Especial de Contratação/STCRIP/SINFRA/MT - Av. Hélio H. Ribeiro Torquato da Silva, S/N, Centro Político Administrativo-Cuiabá/MT, no horário de expediente da SINFRA/MT. Por fim consigna-se que os documentos técnicos constam disponibilizados no site SINFRA - LINK: LICITAÇÃO/EDITAIS-Chamamento Público e pedidos de esclarecimentos deverão ser para o e-mail: cel@sinfra.mt.gov.br, ou pelo (65) 3613-0563. Cuiabá/MT, 13 de março de 2025.

(assinado SIGADOC)

Edson Monfort de Albuquerque

Presidente da Comissão Especial de Contratação

Protocolo 1674390

SESP

SECRETARIA DE ESTADO DE SEGURANÇA PÚBLICA

1º TERMO ADITIVO

ATA DE REGISTRO DE PREÇOS nº 003/2024/SECRETARIA DE ESTADO DE SEGURANÇA PÚBLICA

Processo Administrativo nº SESP-PRO-2023/33525

Pregão nº 003/2024/SESP

Pelo presente instrumento, o ESTADO DE MATO GROSSO, através da SECRETARIA DE ESTADO DE SEGURANÇA PÚBLICA, com sede na Rua Júlio Domingos de Campos, s/nº, Bairro Centro Político Administrativo, CEP 78049-927, Cuiabá-MT, inscrito no CNPJ sob nº 03.507.415/0028-64 neste ato representado pelo Sr. **HEVERTON MOURETT DE OLIVEIRA**, brasileiro, funcionário público, portador do RG nº 878514 PM/MT, inscrito no CPF/MF sob o nº 537.316.891-20, doravante denominado CONTRATANTE, e a empresa **AÇOBETT INDÚSTRIA METÁLICA E COMÉRCIO LTDA**, inscrita no CNPJ: 02.465.581/0001-62, com sede na rua X, números 87 a 100, Bairro Distrito Industrial, Cuiabá/MT - CEP 78.098-500, representada pelo Sr. Celso Bett, brasileiro, portador do RG nº 0314908-0 SJSP/MT e o CPF nº 275.146.411-49, doravante denominado CONTRATADO, considerando o **Processo Administrativo SESP-PRO-2023/33525**, resolvem celebrar o presente Termo Aditivo à **ATA DE REGISTRO DE PREÇOS nº 003/2024/SESP**, oriunda do procedimento licitatório na modalidade **PREGÃO ELETRÔNICO nº 003/2024/SESP**, sujeitando-se as partes às normas estabelecidas na Lei Federal nº 14.133/2021, bem como ao Decreto Estadual nº 1.525/2022.

CLÁUSULA PRIMEIRA - DO OBJETO

1.1. O presente Termo Aditivo tem o objetivo de PRORROGAR A VIGÊNCIA do preço registrado nos ITENS 01, 02 e 03 da Ata de Registro de Preços nº 003/2024/SESP, pelo prazo de 12 (doze) meses, contados a partir da data da publicação no Diário Oficial do Estado, com a renovação do quantitativo originalmente registrado, nos termos do art. 205, §7º do Decreto Estadual nº 1.525/2022.

LOTE ÚNICO					
ITEM 01					
EMPRESA: AÇOBETT INDÚSTRIA METÁLICA E COMÉRCIO LTDA - CNPJ 02.465.581/0001-62					
Item	Especificação	Unidade	Quantidade	Marca/Fabricante/Modelo	Valor Unitário
1	POSTE METÁLICO GALVANIZADO, 6M DE ALTURA, 100MM NA BASE, QUADRADO. UNIDADE	UN	3.000	AÇOBETT	R\$ 998,89
VALOR TOTAL ITEM 01: R\$2.996.670,00 (dois milhões, novecentos e noventa e seis mil, seiscentos e setenta reais)					
ITEM 02					
EMPRESA: AÇOBETT INDÚSTRIA METÁLICA E COMÉRCIO LTDA - CNPJ 02.465.581/0001-62					
Item	Especificação	Unidade	Quantidade	Marca/Fabricante/Modelo	Valor Unitário
2	BRAÇO METÁLICO, 1000X1700MM, PARA FIXAÇÃO EM PÓRTICO. UNIDADE	UN	1500	AÇOBETT	R\$ 497,24
VALOR TOTAL ITEM 02: R\$ 745.860,00 (setecentos e quarenta e cinco mil, oitocentos e sessenta reais)					
ITEM 03					
EMPRESA: AÇOBETT INDÚSTRIA METÁLICA E COMÉRCIO LTDA - CNPJ 02.465.581/0001-62					
Item	Especificação	Unidade	Quantidade	Marca/Fabricante/Modelo	Valor Unitário
3	SEMIPÓRTICO METÁLICO, MEDINDO 6M DE ALTURA, 250MM NA BASE, MODELO QUADRADO. UNIDADE	UN	1.500	AÇOBETT	R\$ 4.202,48
VALOR TOTAL ITEM 03: R\$ 6.303.720,00 (seis milhões, trezentos e três mil, setecentos e vinte reais)					

VALOR TOTAL UNITÁRIO DO LOTE: R\$ 5.698,61 (cinco mil, seiscentos e noventa e oito reais e sessenta e um centavos).

VALOR TOTAL DO REGISTRO DE PREÇOS: R\$ 10.046.250,00 (dez milhões, quarenta e seis mil, duzentos e cinquenta reais).

CLÁUSULA SEGUNDA - DAS ALTERAÇÕES

2.1. Fica alterado o item 6.1. da Ata de Registro de Preços nº 003/2024/SESP, para prorrogar a vigência por 12 (doze) meses a contar de 14/03/2025.

CLÁUSULA TERCEIRA - DA RATIFICAÇÃO

3.1. As demais cláusulas, condições e estipulações da Ata de Registro de Preços originária permanecem inalteradas.

CLÁUSULA QUARTA - DA PUBLICAÇÃO

4.1. A SECRETARIA DE ESTADO DE SEGURANÇA PÚBLICA publicará o resumo deste instrumento por extrato no Diário Oficial do Estado, nos termos do art. 230, inciso IV do Decreto nº 1.525/2022.

(ASSINADO DIGITALMENTE)

HEVERTON MOURETT DE OLIVEIRA
SECRETÁRIO ADJUNTO DE SEGURANÇA PÚBLICA

(ASSINADO DIGITALMENTE)

CELSO BETT
AÇOBETT INDÚSTRIA METÁLICA E COMÉRCIO LTDA
02.465.581/0001-62

Protocolo 1674434

**AVISO DE ABERTURA
COMPRA DIRETA Nº 003/2025/SESP-MT
PROCESSO/SIAG: SESP-PRO-2025/08188**

A Secretaria de Estado de Segurança Pública vem a público informar a abertura da COMPRA DIRETA Nº 003/2025/SESP-MT, cujo objeto é a aquisição de Pneus Novos, para atender as demandas da Secretaria de Estado de Segurança Pública.

LANÇAMENTO E ENVIO DA (S) PROPOSTA (S) NO SIAG COMPRAS: Início no dia 14/03/2025, às 08h e fim no dia 19/03/2025, até às 8h - Horário local (Cuiabá/MT), no Portal de Aquisições da Secretaria de Estado de Planejamento e Gestão de Mato Grosso - SEPLAG/MT. Acessível por meio do link: <https://aquisicoes.seplag.mt.gov.br/sgc/faces/pub/sgc/cdiretas/PropostaFornecedorCDCConsultaPageList.jsp>

TELEFONES PARA CONTATO: (65) 98145-0396.

Cuiabá-MT, 12 de março de 2025

ORIGINAL ASSINADO DIGITALMENTE

CLEITIANE LAURA DIAS ASCARI

Superintendente de Aquisições e Contratos em substituição

SUAC/SAAS/SESP-MT

Protocolo 1674227

EXTRATO DO NONO TERMO ADITIVO AO CONTRATO Nº 013/2021/SESP

DA ESPÉCIE: Termo Aditivo ao Contrato nº 013/2021/SESP, que entre si celebram o ESTADO DE MATO GROSSO, por intermédio da SECRETARIA DE ESTADO DE SEGURANÇA PÚBLICA - SESP e a empresa CORECO TERCEIRIZAÇÃO E SERVIÇOS LTDA.

DO OBJETO: PRORROGAÇÃO DA VIGÊNCIA deste Contrato, que tem por objeto a contratação de empresa especializada na gestão de serviços contínuos, com dedicação exclusiva de mão de obra, de Auxiliar de Serviços Gerais composto por 01 (um) colaborador cada posto, com fornecimento de todos os materiais de consumo e insumo para plena prestação do serviço, visando atender a Secretaria de Estado de Segurança Pública de Mato Grosso e suas unidades vinculadas.

DA VIGÊNCIA CONTRATUAL: Fica prorrogada a vigência do presente contrato por mais 12 (doze) meses, contados a partir de 15/03/2025 a 14/03/2026.

DOS RECURSOS ORÇAMENTÁRIOS: UO:19101; UG: CIOSP/ PM/ PJC/ POLÍCIA COMUNITÁRIA/ POLITEC/ GEFRON; PROGRAMA:519/ 531; PROJETO ATIVIDADE: 2760/ 2738/ 2735/ 4195/ 2757/ 2717; NAT. DA DESPESA: 33.90.37; FONTE: 17590000; VALOR: R\$ 6.880.531,56.

DA GARANTIA CONTRATUAL: A parte contratada deverá apresentar comprovante de renovação da garantia contratual para o novo período de vigência.

DA RATIFICAÇÃO: Ficam ratificadas as demais Cláusulas do Contrato inicial, bem como dos demais Termos Aditivos. E por estarem de acordo e compromissados assinam o presente Termo Aditivo.

DATA DE ASSINATURA: 13/03/2025

PROCESSO SIGADOC: SESP-PRO-2022/01782.10.

ASSINAM DIGITALMENTE VIA SIGADOC: HEVERTON MOURETT DE OLIVEIRA - SECRETÁRIO ADJUNTO DE SEGURANÇA PÚBLICA/ CONTRATANTE e MARCOS CESAR MARTINS CAMPOS-CORECO TERCEIRIZAÇÃO E SERVIÇOS LTDA/CONTRATADA.

Protocolo 1674288

EXTRATO DO SÉTIMO TERMO ADITIVO AO INSTRUMENTO DE LOCAÇÃO DE IMÓVEL Nº 002/2014/SESP

DA ESPÉCIE: Termo Aditivo ao Contrato nº 002/2014/SESP, que entre si celebram o ESTADO DE MATO GROSSO, por intermédio da SECRETARIA DE ESTADO DE SEGURANÇA PÚBLICA - SESP, os locadores Sr. MARCOS FERREIRA DE SALLES e Sra. ROSANI SLYS NERES DE SALLES.

DO OBJETO: O presente Termo Aditivo tem por finalidade a PRORROGAÇÃO DA VIGÊNCIA deste Contrato, que tem por objeto a locação de seis salas comerciais, que compõe o edifício situada na Rua Murici, nº 116, Lotes 07 e 08, da Quadra 04, Bairro Centro, Matrícula sob nº 6.306, para abrigar o Núcleo de Polícia Militar.

DO PRAZO: Fica prorrogada a vigência do presente contrato por 12 (doze) meses, vigorando no período de 20/03/2025 a 19/03/2026.

DA DOTAÇÃO ORÇAMENTÁRIA: UO:19101; UG: PM; PROGRAMA:519; PROJETO ATIVIDADE: 2738; NAT. DA DESPESA: 33.90.36; FONTE: 17590000; VALOR: R\$ 24.268,32.

DA RATIFICAÇÃO: Ficam ratificadas as demais Cláusulas do Contrato inicial, bem como dos demais Termos Aditivos. E por estarem de acordo e compromissados assinam o presente Termo Aditivo.

DATA DE ASSINATURA: 11/03/2025

PROCESSO SIGADOC: PM-PRO-2021/01440.01.

ASSINAM DIGITALMENTE VIA SIGADOC: HEVERTON MOURETT DE OLIVEIRA - SECRETÁRIO ADJUNTO DE SEGURANÇA PÚBLICA/LOCATÁRIO e MARCOS FERREIRA DE SALLES / LOCADOR E ROSANI SLYS NERES DE SALLES/LOCADORA.

Protocolo 1674308

PORTARIA Nº 083/2025/GAB-SESP-MT

Nomeia os servidores abaixo relacionados para exercer função de Gestor e Fiscal do Contrato (Fiscal Titular e/ou Substituto).

O Secretário Adjunto de Administração Sistêmica, no uso das atribuições legais, que lhe confere o inciso II, do artigo 71, da Constituição do Estado de Mato Grosso e, considerando a Portaria nº 001/2025/GAB-SESP, de 09 de janeiro de 2025, que designa competência do Secretário Adjunto de Administração Sistêmica; Considerando o disposto no artigo 67, da Lei nº 8.666/93; no § 3º, do artigo 99, do Decreto Estadual nº 840, de 10/02/2017; no artigo 117, da Lei nº 14.133; no artigo 307, do Decreto nº 1.525, de 23/11/2022 e na Instrução Normativa nº 001/2025/GAB/SESP/MT, 06 de janeiro de 2025, que dispõe sobre a fiscalização da execução dos contratos celebrados pela Secretaria de Estado de Segurança Pública.

RESOLVE:

Art. 1º - Designar os servidores abaixo elencados, para responder pelo acompanhamento, fiscalização e avaliação da execução em relação aos serviços prestados a esta Secretaria de Estado de Segurança Pública e Unidades Desconcentradas, de acordo com as informações abaixo:

PROCESSO	POLITEC-PRO-2025/00099		
Nº CONTRATO	TC 001/2025/SESP		
MODALIDADE	Edital de Credenciamento nº 003/2022/SESP-MT		
FORNECEDOR	ROGERIO MACHADO COELHO.		
OBJETO	Credenciamento de profissionais médicos (pessoa física) para a realização dos seguintes exames periciais criminais: Exames de lesão corporal, em vivos, exceto os oriundos de seguro DPVAT; Exames para constatação de Violência Sexual, em vivos; Exames complementares, em Canarana/ MT.		
VALOR DO EMPENHO	R\$ 51.390,95		
EFEITO	06/03/2025		
FUNÇÃO	UNIDADE	MATRICULA	NOME
FISCAL TITULAR	POLITEC	256147	PAULO HENRIQUE DE SOUSA MELO
FISCAL SUBSTITUTO		203522	PAULO VICTOR SOUZA BARBOSA

Art. 2º - Publica-se. Registra-se. Cumpra-se.

Cuiabá, data registrada no sistema.

THIAGO VINICIUS PINHEIRO DA SILVA
Secretário Adjunto de Administração Sistêmica
(assinado eletronicamente)

Protocolo 1673996

PORTARIA Nº 085/2025/GAB-SESP-MT

Nomeia os servidores abaixo relacionados para exercer função de Fiscal do Contrato (Fiscal Titular e/ou Substituto).

O Secretário Adjunto de Administração Sistêmica, no uso das atribuições legais, que lhe confere o inciso II, do artigo 71, da Constituição do Estado de Mato Grosso e, considerando a Portaria nº 001/2025/GAB-SESP, de 09 de janeiro de 2025, que designa competência do Secretário Adjunto de Administração Sistêmica; Considerando o disposto no artigo 67, da Lei nº 8.666/93; no § 3º, do artigo 99, do Decreto Estadual nº 840, de 10/02/2017; no artigo 117, da Lei nº 14.133; no artigo 307, do Decreto nº 1.525, de 23/11/2022 e na Instrução Normativa nº 001/2025/GAB/SESP/MT, 06 de janeiro de 2025, que dispõe sobre a fiscalização da execução dos contratos celebrados pela Secretaria de Estado de Segurança Pública.

RESOLVE:

Art. 1º - Designar os servidores abaixo elencados, para responder pelo acompanhamento, fiscalização e avaliação da execução em relação aos serviços prestados a esta Secretaria de Estado de Segurança Pública e Unidades Desconcentradas, de acordo o processo **SESP-PRO-2025/12691** e com as informações abaixo:

Nº CONTRATO	007/2022/SESP			
EMPRESA	LUA SERVIÇOS EIRELI			
EXPEDIENTE	SESP-DIC-2025/24218			
EFEITO	UNIDADE	FUNÇÃO	MATRICULA	NOME

05/03/2025	Rede Cidadã	FISCAL TITULAR	111507	PEDRO PAULO GARCIA SOUZA
		FISCAL SUBSTITUTO	90831	PAULO ROGÉRIO AMORIM DO NASCIMENTO

Nº CONTRATO	097/2024/SESP			
EMPRESA	GASOLINI COMERCIO E SERVIÇOS LTDA			
EXPEDIENTE	SESP-DIC-2025/24221			
EFEITO	UNIDADE	FUNÇÃO	MATRICULA	NOME
05/03/2025	Rede Cidadã	FISCAL TITULAR	111507	PEDRO PAULO GARCIA SOUZA
		FISCAL SUBSTITUTO	90831	PAULO ROGÉRIO AMORIM DO NASCIMENTO

Nº CONTRATO	151/2024/SESP			
EMPRESA	CSF SERVIÇOS DE LIMPEZA LTDA.			
EXPEDIENTE	SESP-DIC-2025/24224			
EFEITO	UNIDADE	FUNÇÃO	MATRICULA	NOME
05/03/2025	Rede Cidadã	FISCAL TITULAR	111507	PEDRO PAULO GARCIA SOUZA
		FISCAL SUBSTITUTO	90831	PAULO ROGÉRIO AMORIM DO NASCIMENTO

Nº CONTRATO	188/2022/SESP			
EMPRESA	TICKET SOLUÇÕES HDFGT S.A			
EXPEDIENTE	SESP-DIC-2025/24225			
EFEITO	UNIDADE	FUNÇÃO	MATRICULA	NOME
05/03/2025	Rede Cidadã	FISCAL TITULAR	111507	PEDRO PAULO GARCIA SOUZA
		FISCAL SUBSTITUTO	90831	PAULO ROGÉRIO AMORIM DO NASCIMENTO

Nº CONTRATO	221/2022/SESP			
EMPRESA	POLO AR CONDICIONADO SERVIÇOS DE REFRIGERAÇÃO LTDA.			
EXPEDIENTE	SESP-DIC-2025/24228			
EFEITO	UNIDADE	FUNÇÃO	MATRICULA	NOME
05/03/2025	Rede Cidadã	FISCAL TITULAR	111507	PEDRO PAULO GARCIA SOUZA
		FISCAL SUBSTITUTO	90831	PAULO ROGÉRIO AMORIM DO NASCIMENTO

Nº CONTRATO	240/2022/SESP			
EMPRESA	ASSOCIACAO MATOGROSSENSE DOS TRANSPORTADORES URBANOS.			
EXPEDIENTE	SESP-DIC-2025/24230			
EFEITO	UNIDADE	FUNÇÃO	MATRICULA	NOME
05/03/2025	Rede Cidadã	FISCAL TITULAR	111507	PEDRO PAULO GARCIA SOUZA
		FISCAL SUBSTITUTO	37569	EMILTON JORGE DA SILVA

Nº CONTRATO	284/2024/SESP			
EMPRESA	GREEN CARD S/A REFEIÇÕES, COMÉRCIO E SERVIÇOS.			
EXPEDIENTE	SESP-DIC-2025/24240			
EFEITO	UNIDADE	FUNÇÃO	MATRICULA	NOME

05/03/2025	Rede Cidadã	FISCAL TITULAR	111507	PEDRO PAULO GARCIA SOUZA
		FISCAL SUBSTITUTO	90831	PAULO ROGÉRIO AMORIM DO NASCIMENTO

Nº CONTRATO	378/2024/SESP			
EMPRESA	C.L.R. COMÉRCIO DE PRODUTOS DE HIGIENE E LIMPEZA, SANEANTE, GÊNERO ALIMENTÍCIO E MÉDICO HOSPITALAR LTDA.			
EXPEDIENTE	SESP-DIC-2025/24241			
EFEITO	UNIDADE	FUNÇÃO	MATRICULA	NOME
05/03/2025	Rede Cidadã	FISCAL TITULAR	111507	PEDRO PAULO GARCIA SOUZA
		FISCAL SUBSTITUTO	90831	PAULO ROGÉRIO AMORIM DO NASCIMENTO

Nº CONTRATO	379/2024/SESP			
EMPRESA	G M EMBALAGENS LTDA			
EXPEDIENTE	SESP-DIC-2025/24243			
EFEITO	UNIDADE	FUNÇÃO	MATRICULA	NOME
05/03/2025	Rede Cidadã	FISCAL TITULAR	111507	PEDRO PAULO GARCIA SOUZA
		FISCAL SUBSTITUTO	90831	PAULO ROGÉRIO AMORIM DO NASCIMENTO

Nº CONTRATO	380/2024/SESP			
EMPRESA	CYAN PAPELARIA E MATERIAS DE INFORMÁTICA EIRELI.			
EXPEDIENTE	SESP-DIC-2025/24245			
EFEITO	UNIDADE	FUNÇÃO	MATRICULA	NOME
05/03/2025	Rede Cidadã	FISCAL TITULAR	111507	PEDRO PAULO GARCIA SOUZA
		FISCAL SUBSTITUTO	90831	PAULO ROGÉRIO AMORIM DO NASCIMENTO

Nº CONTRATO	381/2024/SESP			
EMPRESA	AUTENTICA COMÉRCIO E DISTRIBUIDORA LTDA			
EXPEDIENTE	SESP-DIC-2025/24246			
EFEITO	UNIDADE	FUNÇÃO	MATRICULA	NOME
05/03/2025	Rede Cidadã	FISCAL TITULAR	111507	PEDRO PAULO GARCIA SOUZA
		FISCAL SUBSTITUTO	90831	PAULO ROGÉRIO AMORIM DO NASCIMENTO

Nº CONTRATO	382/2024/SESP			
EMPRESA	SBORCHIA FABRICA DE PAPEIS LTDA (EM RECUPERAÇÃO JUDICIAL).			
EXPEDIENTE	SESP-DIC-2025/24247			
EFEITO	UNIDADE	FUNÇÃO	MATRICULA	NOME
05/03/2025	Rede Cidadã	FISCAL TITULAR	111507	PEDRO PAULO GARCIA SOUZA
		FISCAL SUBSTITUTO	90831	PAULO ROGÉRIO AMORIM DO NASCIMENTO

Nº CONTRATO	031/2021/SESP			
EMPRESA	LOCALIZA VEÍCULOS ESPECIAIS S.A			

EXPEDIENTE	PM-DIC-2025/15650			
EFEITO	UNIDADE	FUNÇÃO	MATRICULA	NOME
01/02/2025	PM	FISCAL TITULAR	266860	ALEXANDER ZELESKI
		FISCAL SUBSTITUTO	118701	FRANCISCO PINTO DE MATOS NETO

Nº CONTRATO	073/2023/SESP			
EMPRESA	ARARAÚNA TURISMO ECOLÓGICO LTDA - EPP			
EXPEDIENTE	SESP-DIC-2025/26331			
EFEITO	UNIDADE	FUNÇÃO	MATRICULA	NOME
06/03/2025	CGT/SUTRAN	FISCAL TITULAR	307242	LUCAS MIRANDA FERNANDES DA SILVA
		FISCAL SUBSTITUTO	282265	JIULIANE CRUZ DE OLIVEIRA

Nº CONTRATO	180/2022/SESP			
EMPRESA	AGNUS TUOR VIAGEM E TURISMO LTDA			
EXPEDIENTE	SESP-DIC-2025/26296			
EFEITO	UNIDADE	FUNÇÃO	MATRICULA	NOME
06/03/2025	CGT/SUTRAN	FISCAL TITULAR	282265	JIULIANE CRUZ DE OLIVEIRA
		FISCAL SUBSTITUTO	307242	LUCAS MIRANDA FERNANDES DA SILVA
Nº CONTRATO	239/2024/SESP			
EMPRESA	PIRES DE MIRANDA & CIA LTDA.			
EXPEDIENTE	SESP-CIN-2025/03250			
EFEITO	UNIDADE	FUNÇÃO	MATRICULA	NOME
01/03/2025	SAI/SESP	FISCAL TITULAR	248611	THAYSE GOMES DA SILVA
21/10/2024		FISCAL SUBSTITUTO	114709	FABIANO HENRIQUE GOMES PEREIRA

Art. 2º - Publica-se. Registra-se. Cumpra-se.
Cuiabá, data registrada no sistema.

THIAGO VINICIUS PINHEIRO DA SILVA
Secretário Adjunto de Administração Sistêmica
(assinado eletronicamente)

Protocolo 1673998

PORTARIA Nº 086/2025/GAB-SESP-MT

Nomeia os servidores abaixo relacionados para exercer função de Gestor e Fiscal do Contrato (Fiscal Titular e/ou Substituto).

O Secretário Adjunto de Administração Sistêmica, no uso das atribuições legais, que lhe confere o inciso II, do artigo 71, da Constituição do Estado de Mato Grosso e, considerando a Portaria nº 001/2025/GAB-SESP, de 09 de janeiro de 2025, que designa competência do Secretário Adjunto de Administração Sistêmica; Considerando o disposto no artigo 67, da Lei nº 8.666/93; no § 3º, do artigo 99, do Decreto Estadual nº 840, de 10/02/2017; no artigo 117, da Lei nº 14.133; no artigo 307, do Decreto nº 1.525, de 23/11/2022 e na Instrução Normativa nº 001/2025/GAB/SESP/MT, 06 de janeiro de 2025, que dispõe sobre a fiscalização da execução dos contratos celebrados pela Secretaria de Estado de Segurança Pública.

RESOLVE:

Art. 1º - Designar os servidores abaixo elencados, para responder pelo acompanhamento, fiscalização e avaliação da execução em relação aos serviços prestados a esta Secretaria de Estado de Segurança Pública e Unidades Desconcentradas, de acordo com as informações abaixo:

PROCESSO	POLITEC-PRO-2024/00433		
Nº CONTRATO	007/2025/SESP		
MODALIDADE	PREGÃO ELETRÔNICO Nº 074/2024/SESP		
FORNECEDOR	PROINDEX INDÚSTRIA E COMERCIO LTDA		
OBJETO	Aquisição de materiais e equipamentos para a realização de perícias de medicina legal e de criminalística, para atender as demandas da Perícia Oficial e Identificação Técnica - POLITEC. Termo de Referência nº 0099/2024/SESP. Convênio nº 906651/2020/SENASP		
VALOR	R\$ 8.424,90		
EFEITO	28/02/2025		
FUNÇÃO	UNIDADE	MATRICULA	NOME
GESTOR	POLITEC	255541	LUÍS CARLOS SHIBASSAKI DE FIGUEIREDO
FISCAL TITULAR		58165	VALTER FERRARI CASTRO
FISCAL SUBSTITUTO		118126	EDUARDO ANDRAUS FILHO

PROCESSO	POLITEC-PRO-2024/00433		
Nº CONTRATO	008/2025/SESP		
MODALIDADE	PREGÃO ELETRÔNICO Nº 074/2024/SESP		
FORNECEDOR	RV PROFICUO LTDA		
OBJETO	Aquisição de materiais e equipamentos para a realização de perícias de medicina legal e de criminalística, para atender as demandas da Perícia Oficial e Identificação Técnica - POLITEC. Termo de Referência nº 0099/2024/SESP. Convênio nº 906651/2020/SENASP		
VALOR	R\$ 129.500,00		
EFEITO	05/03/2025		
FUNÇÃO	UNIDADE	MATRICULA	NOME
GESTOR	POLITEC	255541	LUÍS CARLOS SHIBASSAKI DE FIGUEIREDO
FISCAL TITULAR		58165	VALTER FERRARI CASTRO
FISCAL SUBSTITUTO		118126	EDUARDO ANDRAUS FILHO

PROCESSO	POLITEC-PRO-2024/00433		
Nº CONTRATO	009/2025/SESP		
MODALIDADE	PREGÃO ELETRÔNICO Nº 074/2024/SESP		
FORNECEDOR	SOLAB CIENTÍFICA EQUIPAMENTOS PARA LABORATÓRIOS LTDA.		
OBJETO	Aquisição de materiais e equipamentos para a realização de perícias de medicina legal e de criminalística, para atender as demandas da Perícia Oficial e Identificação Técnica - POLITEC. Termo de Referência nº 0099/2024/SESP. Convênio nº 906651/2020/SENASP		
VALOR	R\$ 583.499,96		
EFEITO	28/02/2025		
FUNÇÃO	UNIDADE	MATRICULA	NOME
GESTOR	POLITEC	255541	LUÍS CARLOS SHIBASSAKI DE FIGUEIREDO
FISCAL TITULAR		58165	VALTER FERRARI CASTRO
FISCAL SUBSTITUTO		118126	EDUARDO ANDRAUS FILHO
FISCAL TITULAR	Agua Boa	203522	PAULO VICTOR SOUZA BARBOSA
FISCAL SUBSTITUTO		267676	LAILA LORENA XAVIER RIBEIRO
FISCAL TITULAR	Garantã do Norte	250829	DIONALDI DE SOUZA
FISCAL SUBSTITUTO		252675	GERSON SCHAL-LENBERGER
FISCAL TITULAR	Nova Mutum	263033	AURICLEIDE BARROS PRADO
FISCAL SUBSTITUTO		322444	JANDERSON BOTELHO DA FONSECA
FISCAL TITULAR	Sinop	255300	RAFAEL MAXIMIANO BRAGA DE SOUZA
FISCAL SUBSTITUTO		274970	LUDIMYLLA LAINS GONDIM DOS SANTOS

FISCAL TITULAR	Alta Floresta	221174	SIDNEY LEAL DOS SANTOS
FISCAL SUBSTITUTO		281711	TADEU SILVA LOIOLA

PROCESSO	POLITEC-PRO-2024/00433		
Nº CONTRATO	010/2025/SESP		
MODALIDADE	PREGÃO ELETRÔNICO Nº 074/2024/SESP		
FORNECEDOR	FISIOLIFE SOLUÇÕES MEDICAS E HOSPITALARES LTDA		
OBJETO	Aquisição de materiais e equipamentos para a realização de perícias de medicina legal e de criminalística, para atender as demandas da Perícia Oficial e Identificação Técnica - POLITEC. Termo de Referência nº 0099/2024/SESP. Convênio nº 906651/2020/SENASP		
VALOR	R\$ 13.400,00		
EFEITO	07/03/2025		
FUNÇÃO	UNIDADE	MATRICULA	NOME
GESTOR	POLITEC	255541	LUÍS CARLOS SHIBASSAKI DE FIGUEIREDO
FISCAL TITULAR		58165	VALTER FERRARI CASTRO
FISCAL SUBSTITUTO		118126	EDUARDO ANDRAUS FILHO

PROCESSO	POLITEC-PRO-2024/00433		
Nº CONTRATO	011/2025/SESP		
MODALIDADE	PREGÃO ELETRÔNICO Nº 074/2024/SESP		
FORNECEDOR	BNP SOLUÇÕES INTEGRADAS LTDA.		
OBJETO	Aquisição de materiais e equipamentos para a realização de perícias de medicina legal e de criminalística, para atender as demandas da Perícia Oficial e Identificação Técnica - POLITEC. Termo de Referência nº 0099/2024/SESP. Convênio nº 906651/2020/SENASP		
VALOR	R\$ 28.646,40		
EFEITO	07/03/2025		
FUNÇÃO	UNIDADE	MATRICULA	NOME
GESTOR	POLITEC	255541	LUÍS CARLOS SHIBASSAKI DE FIGUEIREDO
FISCAL TITULAR		58165	VALTER FERRARI CASTRO
FISCAL SUBSTITUTO		118126	EDUARDO ANDRAUS FILHO

Art. 2º - Publica-se. Registra-se. Cumpra-se.
Cuiabá, data registrada no sistema.

THIAGO VINICIUS PINHEIRO DA SILVA
Secretário Adjunto de Administração Sistêmica
(assinado eletronicamente)

Protocolo 1674000

PORTARIA Nº 090/2025/GAB-SESP-MT

Nomeia os servidores abaixo relacionados para exercer função de Gestor e Fiscal do Contrato (Fiscal Titular e/ou Substituto).

O Secretário Adjunto de Administração Sistêmica, no uso das atribuições legais, que lhe confere o inciso II, do artigo 71, da Constituição do Estado de Mato Grosso e, considerando a Portaria nº 001/2025/GAB-SESP, de 09 de janeiro de 2025, que designa competência do Secretário Adjunto de Administração Sistêmica; Considerando o disposto no artigo 67, da Lei nº 8.666/93; no § 3º, do artigo 99, do Decreto Estadual nº 840, de 10/02/2017; no artigo 117, da Lei nº 14.133; no artigo 307, do Decreto nº 1.525, de 23/11/2022 e na Instrução Normativa nº 001/2025/GAB/SESP/MT, de 06 de janeiro de 2025, que dispõe sobre a fiscalização da execução dos contratos celebrados pela Secretaria de Estado de Segurança Pública.

RESOLVE:

Art. 1º - Designar os servidores abaixo elencados, para responder pelo acompanhamento, fiscalização e avaliação da execução em relação aos serviços prestados a esta Secretaria de Estado de Segurança Pública e Unidades Desconcentradas, de acordo com as informações abaixo:

PROCESSO	PM-PRO-2024/11116		
Nº CONTRATO	463/2024/SESP		
MODALIDADE	UTILIZAÇÃO DA ATA DE REGISTRO DE PREÇOS Nº 012/2024/SESP		
FORNECEDOR	AXON ENTERPRISE, INC.		
OBJETO	Aquisição de armas de Incapacitação Neuromuscular Modelo Taser X2 e acessórios, para atender as demandas da Polícia Militar do Estado de Mato Grosso, nos termos da tabela abaixo, na qual também estão indicados os valores unitários e o valor global, conforme condições e exigências estabelecidas neste instrumento		
VALOR	R\$ 4.229.709,60		
EFEITO	11/03/2025		
FUNÇÃO	UNIDADE	MATRICULA	NOME
GESTOR	PM	70132	ANDRÉ WILIAN DORILEO
FISCAL TITULAR		72021	V A L D I V I N O ANTONIO DO ROSÁRIO
FISCAL SUBSTITUTO		208646	A N T O N I O BENTO SANTOS BARBOSA

Art. 2º - Publica-se. Registra-se. Cumpra-se.
Cuiabá, data registrada no sistema.
THIAGO VINICIUS PINHEIRO DA SILVA
Secretário Adjunto de Administração Sistêmica
(assinado eletronicamente)

Protocolo 1674001

PMMT

POLÍCIA MILITAR

PORTARIA Nº 65/DGP/GM/2025, DE 12 DE MARÇO DE 2025.

O COMANDANTE-GERAL DA POLÍCIA MILITAR DO ESTADO DE MATO GROSSO, no uso de suas atribuições que lhes são conferidas por Lei, resolve deferir Averbação de Tempo de Serviço/Contribuição requerida pelo militar estadual, **ADILSON DE SOUZA PINHEIRO**, ocupante na graduação de 2º SGT PM, portador do RG PMMT nº 881.267 matrícula 986420018, lotado no QCG/AJUDANCIA GERAL, de acordo com os termos do SIGADOC PM-PRO-2025/04138.

01 - Averbam-se: 06 anos 05 meses e 05 dias de tempo de contribuição para o Regime Geral e Previdência Social (RGPS), de acordo com a Certidão e Tempo de Contribuição emitida pelo INSS em 29/03/2020 sob o protocolo 21005020100132206 e NIT: 2685444019-8, nos seguintes termos:

Nos termos do artigo 189 da Lei Complementar nº 555, de 29 de dezembro de 2014:

Tempo Averbado Privado

Período	Tempo	Empregador
01/10/1987 14/12/1988	a 01 anos 02 meses e 14 dias	D RODRIGUES
01/06/1989 15/10/1991	a 02 anos 04 meses e 15 dias	ISKANDAR NAGIB BOULOS
16/07/1993 13/01/1995	a 01 anos 05 meses e 28 dias	EMPRESA DE TRANSPORTE CIDADE CUIABA LTDA
01/04/1995 08/08/1996	a 01 anos 04 meses e 08 dias	COMERCIAL ALECRIM LTDA

02 - Averbam-se: 01 anos 00 meses e 27 dias de tempo de Serviço Militar conforme Certificado pela Lei nº 4.375 de 17 agosto de 1964 - Lei do Serviço Militar, assegura aos convocados para o Serviço Militar, de acordo com o estabelecido na Legislação Militar, para efeito de aposentadoria, o tempo de serviço ativo prestado nas Forças Armadas, quando a elas incorporados, na forma de contagem recíproca, conforme Lei Federal nº 6864, de 01/12/1980, de acordo com a Certidão de Tempo de Serviço Militar emitida pelo 9º BATALHÃO DE ENGENHARIA DE CONSTRUÇÃO em 19/01/2023 Nº 003/2023, nos seguintes termos:

Nos termos do § 2º, do art. 188, da Lei Complementar nº. 555 de 29 de dezembro de 2.014

Tempo Averbado Privado

Período	Tempo	Empregador
03/02/1992 28/02/1993	a 01 anos 00 meses e 27 dias	EXÉRCITO BRASILEIRO - 9º BATALHÃO DE ENGENHARIA DE CONSTRUÇÃO

Claudio Fernando Carneiro Tinoco - Cel PM
Comandante-Geral da PMMT
Original assinada

Protocolo 1674223

PORTARIA Nº 66/DGP/GM/2025, DE 13 DE MARÇO DE 2025.

O COMANDANTE-GERAL DA POLÍCIA MILITAR DO ESTADO DE MATO GROSSO, no uso de suas atribuições que lhes são conferidas por Lei, resolve deferir Averbação de Tempo de Serviço/Contribuição requerida pelo militar estadual, **EUDES DE FIGUEIREDO SILVA**, ocupante na graduação de **SD PM**, portador do RG PMMT nº **887.237** e matrícula **267020**, lotado no **2º CR/25º CIPM - S.M - VARZEA GRANDE** de acordo com os termos do SIGADOC **PM-OFI-2025/18575**.

01 - Averbam-se: 03 anos 09 meses e 16 dias de tempo de contribuição para o **Regime Geral e Previdência Social (RGPS)**, de acordo com a Certidão e Tempo de Contribuição emitida pelo **INSS** em **10/09/2019** sob o protocolo **12001100100127196** e **NIT: 1603178777-7**, nos seguintes termos:

Nos termos do artigo 189 da Lei Complementar nº 555, de 29 de dezembro de 2014:**Tempo Averbado Privado**

Período	Tempo	Empregador
17/05/2011 23/08/2011	a 00 anos 03 meses e 07 dias	ATACADAO S.A
01/09/2011 08/05/2014	a 02 anos 08 meses e 08 dias	VEIPECAS COMERCIO IMPORTACAO LTDA
04/11/2014 04/09/2015	a 00 anos 10 meses e 01 dias	VEIPECAS COMERCIO IMPORTACAO LTDA

Claudio Fernando Carneiro Tinoco - Cel PM
Comandante-Geral da PMMT
Original assinada

Protocolo 1674253

POLÍCIA MILITAR DO ESTADO DE MATO GROSSO
COMANDO GERAL
DIRETORIA DE GESTÃO DE PESSOAS

Portaria nº 689516

Convocar ao serviço ativo o SD PM RODRIGO VIEIRA DOS SANTOS, portador do RG 883.748, nas fileiras da PMMT.

O COMANDANTE GERAL DA POLÍCIA MILITAR DO ESTADO DE MATO GROSSO, no uso das atribuições que lhe confere o art. 6º, inciso V e XII, da Lei Complementar n.º 386 de 05 de março de 2010 e, considerando o PARECER N.º 130/GA/SCB/DIPREV/MTPREV/2025 DATA: 13/01/2025, originado pelo processo n.º 2024.12.04845 MTPrev, no qual reverteu o SD PM REF SD PM RODRIGO VIEIRA DOS SANTOS, portador do RG 883.748 o CPF nº 85***100, o serviço ativo da PMMT a contar de 26/02/2025, em caráter de readequação de função.

RESOLVE:

Art. 1º - Convocar o SD PM REF SD PM RODRIGO VIEIRA DOS SANTOS, portador do RG 883.748, a contar de 26/02/2025, a comparecer no prazo máximo de 05 (cinco) dias, a contar da data de publicação da Presente Portaria no Diário Oficial do Estado de Mato Grosso, na Diretoria de Gestão de Pessoas da PMMT, localizada no Quartel do Comando Geral da PMMT, situado a Av. Historiador Rubens de Mendonça, 6.135, Jardim Vitória, Cuiabá - MT, CEP 78.055-500, fins de regularizar sua situação funcional, reverter ao efetivo da PMMT e designá-lo para a ESFAP/DEIP, para passar por estágio e adaptação, nos termos do artigo 59 da LEI COMPLEMENTAR Nº 408, de 01 de julho de 2010, após o término do Curso com aptidão, ser apresentado no Gabinete do Comandante-Geral da PMMT, fins de lotação de acordo com as necessidades institucionais da PMMT.

Art. 2º - A Diretoria de Gestão de Pessoas (CFOLHA) deverá tomar as providências de implantação do subsídio do SD PM RODRIGO VIEIRA DOS SANTOS, portador do RG 883.748, a contar de 26/02/2025 observando as formalidades legais.

Art. 3º - O Setor de Identificação deverá expedir Carteira de Identidade ao SD PM RODRIGO VIEIRA DOS SANTOS, portador do RG 883.748 contar de 26/02/2025.

Art. 4º - Publique-se e cumpra-se.

CLAUDIO FERNANDO CARNEIRO TINOCO - CEL PM
Comandante Geral da Polícia Militar MT

Protocolo 1674517

Portaria 034/DGP/QCG/PMMT de 13/03/2025.

Reintegra o Ex- SD PM WILLER FERNANDO DE ALMEIDA SILVA nas fileiras da PMMT.

O COMANDANTE GERAL DA POLÍCIA MILITAR DO ESTADO DE MATO GROSSO, no uso das atribuições que lhe confere o art. 6º, inciso V e XII, da Lei Complementar n.º 386 de 05 de março de 2010 e,

Considerando decisão proferida nos autos da AÇÃO ORDINÁRIA COM PEDIDO DE TUTELA DE URGÊNCIA INAUDITA ALTERA PARS (AÇÃO ANULATÓRIA DE ATO ADMINISTRATIVO CUMULADA COM PEDIDO DE REINTEGRAÇÃO AO CARGO E PAGAMENTO DE SALÁRIO) (Processo n.º 1004949-54.2020.8.11.0006) ajuizada por WILLER FERNANDO DE ALMEIDA SILVA, em trâmite no JUIZADOS ESPECIAIS DE CÁCERES/MT.

Os autos AÇÃO ORDINÁRIA COM PEDIDO DE TUTELA DE URGÊNCIA INAUDITA ALTERA PARS (AÇÃO ANULATÓRIA DE ATO ADMINISTRATIVO CUMULADA COM PEDIDO DE REINTEGRAÇÃO AO CARGO E PAGAMENTO DE SALÁRIO) foi distribuída em 21 de agosto de 2020 e, após a fase de instrução dos autos, sobreveio sentença julgando procedente seguintes termos:

“Pelo exposto, com fulcro no artigo 487, inciso I, do CPC, julgo JULGO PROCEDENTE declarar a nulidade do ato administrativo que demitiu o autor (Portaria nº 103/SIND-DEMIS/CORREGPM/2016, de 15Abr16), o que não impede a instauração de processo administrativo disciplinar, bem como REINTEGRAR a parte autora na carreira militar determinando o pagamento retroativo de todos os vencimentos desde a data da demissão, extinguindo a presente ação com resolução do mérito.”.

No dia 22 de outubro de 2021 a referida sentença foi transitada em julgado. Documentos juntados aos autos do Sigadoc n. PGE-OFI-2025/04917.

RESOLVE:

Art. 1º - DECLARAR nulo o ato de exclusão publicado por meio da Portaria nr 10886, no Diário Oficial nº N° 27170, de 28/12/2017, e, ato contínuo REINTEGRAR ao serviço ativo nas fileiras da Polícia Militar do Estado de Mato Grosso o Ex- SD PM WILLER FERNANDO DE ALMEIDA SILVA, portador do RG PMMT nº 886.135, Matrícula 258887 e CPF ***150***70, a contar de 13/03/2025, retroagindo seus efeitos a contar de 02/01/2018.

Art. 2º - Convocar o SD PM WILLER FERNANDO DE ALMEIDA SILVA, portador do RG PMMT nº 886.135, a comparecer no prazo máximo de 05 (cinco) dias, a contar da data de publicação da Presente Portaria no Diário Oficial do Estado de Mato Grosso, na Diretoria de Gestão de Pessoas da PMMT, localizada no Quartel do Comando Geral da PMMT, situado a Av. Historiador Rubens de Mendonça, 6.135, Jardim Vitória, Cuiabá - MT, CEP 78.055-500, fins de regularizar sua situação funcional, reintegrá-lo ao efetivo da PMMT e apresentá-lo na ESFAP/DEIP, para frequentar o Estágio de Adaptação, nos termos do art. 59 da Lei Complementar nº 408 de 1º de julho de 2010, ao término devendo a ESFAP/DEIP apresentá-lo na Diretoria de Gestão de Pessoas da PMMT fins de lotação.

Art. 3º - A Diretoria de Gestão de Pessoas (Gerência de Manutenção) deverá tomar as providências de implantação do subsídio do SD PM WILLER FERNANDO DE ALMEIDA SILVA, portador do RG PMMT nº 886.135, observando as formalidades legais, bem como o artigo 2º-B da Lei n. 9.494 de 10 de setembro de 1997 c/c art. 535, § 3º, I, do CPC, c/c art. 100 da CRFB.

Art. 4º - O Setor de Identificação deverá expedir Carteira de Identidade ao SD PM WILLER FERNANDO DE ALMEIDA SILVA, portador do RG PMMT nº 886.135.

Art. 5º - Publique-se e cumpra-se.

Claudio Fernando Carneiro Tinoco - Cel PM
Comandante Geral da Polícia Militar

Protocolo 1674523

PORTARIA N.º 009/PMMT/CPE, DE 05 DE MARÇO DE 2025.

O COMANDANTE ADJUNTO DO COMANDO DE POLICIAMENTO ESPECIALIZADO, AUTORIZA O PAGAMENTO DA JORNADA EXTRAORDINÁRIA REFERENTE AO MÊS DE FEVEREIRO/2025, FONTE SAIOP E DÁ OUTRAS PROVIDÊNCIAS. CONSIDERANDO O DISPOSTO NA LEI COMPLEMENTAR N.º 555 DE 29 DE DEZEMBRO DE 2014, PUBLICADO EM DIÁRIO OFICIAL DO ESTADO N.º 26.571, DE 08 DE JULHO DE 2015, COMINADA COM A PORTARIA N.º 020/GCG/QCG/2022, DE 30 DE NOVEMBRO DE 2022, QUE REGULAMENTA A PRESTAÇÃO DE SERVIÇO EXTRAORDINÁRIO PELO MILITAR ESTADUAL CONVOCADO NO PERÍODO DE FOLGA E QUE SE APRESENTE PARA REALIZAÇÃO DE ATIVIDADE DE REFORÇO POLICIAL, MEDIANTE RETRIBUIÇÃO PECUNIÁRIA. DIANTE DAS CONSIDERAÇÕES ACIMA, O COMANDANTE ADJUNTO DO COMANDO DE POLICIAMENTO ESPECIALIZADO DA POLÍCIA MILITAR DO ESTADO DE MATO GROSSO, COM LASTRO NORMATIVO NO ARTIGO 63, INCISO XXIII, C/C OS ARTIGOS 84 E 139-A, TODOS DA LEI COMPLEMENTAR N.º 555, DE 29 DE DEZEMBRO DE 2014;

RESOLVE: ART. 1º AUTORIZAR O PAGAMENTO DA JORNADA EXTRAORDINÁRIA AOS POLICIAIS MILITARES ABAIXO RELACIONADOS, CONFORME VALORES APRESENTADOS NO BANCO DE HORAS DO MÊS DE FEVEREIRO/2025, PROCESSO SIGADOC PM-PRO-2025/04070, COM OS VALORES DA HORA TRABALHADA ESPECIFICADOS NO §1º E INCISOS DO ART. 139-A DA LC N.º 555/14, CONFORME QUADRO ABAIXO: CPE - COMANDO DE POLICIAMENTO ESPECIALIZADO.

ORD - POSTO/GRAD - NOME COMPLETO - MATRÍCULA - VINC. - QUANTIDADE HORA - DATAS:

1	TEN CEL PM	FÁBIO RICAS DE ARAÚJO	100814	1	
8			{22/02/2025}		
2	1º TEN PM	SANDRO LUCIO FERNANDES DA SILVA			
208630	2	8	{28/02/2025}		
3	2º TEN PM	ALBERTO ALVES BORBA	90940	1	
8			{09/02/2025}		
4	SUB TEN PM	BENILSON DE OLIVEIRA NASCIMENTO			
72276	1	24	{23/02/2025, 15/02/2025, 09/02/2025}		
5	SUB TEN PM	CLAUDEMIR MARCOLINO DA COSTA			
71942	1	8	{28/02/2025}		
6	SUB TEN PM	EDJON PEREIRA DE JESUS	72396	1	
16			{01/02/2025, 08/02/2025}		
7	SUB TEN PM	ELIAS DE MAGALHÃES	71893	1	
8			{21/02/2025}		
8	SUB TEN PM	JARDEL FRANKLIN RODRIGUES DANTAS			
72625	1	8	{05/02/2025}		
9	SUB TEN PM	JOANILSON BATISTA DA SILVEIRA			
72666	1	8	{10/02/2025}		
10	SUB TEN PM	MARLON JERÔNIMO DE OLIVEIRA			
57926	7	8	{25/02/2025}		
11	1º SGT PM	CARLOS EDUARDO DE SOUZA			
44284	2	24	{04/02/2025, 06/02/2025, 14/02/2025}		
12	1º SGT PM	DARLY DE SOUZA PEREIRA	98388	1	
40			{21/02/2025, 07/02/2025, 13/02/2025, 08/02/2025, 17/02/2025}		
13	1º SGT PM	DEONTINO PINHEIRO DA SILVA			
41196	1	8	{07/02/2025}		
14	1º SGT PM	EDILSON BRITO DA CUNHA	71902	1	
8			{15/02/2025}		
15	1º SGT PM	EDUARDO ALVES DE CASTRO			
72282	1	16	{05/02/2025, 01/02/2025}		
16	1º SGT PM	GIERLY KARLA SILVA SOARES			
99070	1	40	{07/02/2025, 01/02/2025, 14/02/2025, 15/02/2025, 05/02/2025}		
17	1º SGT PM	GLAUCE REGINA MARTINS DA SILVA			
TOREZAN	98578	1	8 {14/02/2025}		
18	1º SGT PM	JAMIL ELIAS MARTINS	72832	1	
8			{01/02/2025}		
19	1º SGT PM	JOÃO JOSÉ DE CAMPOS JUNIOR			
98356	1	16	{11/02/2025, 07/02/2025}		
20	1º SGT PM	MAURO FERNANDES DA CRUZ			
99091	1	8	{27/02/2025}		
21	1º SGT PM	RONY MARCIO OLIVEIRA DOS SANTOS			
98728	1	8	{09/02/2025}		
22	1º SGT PM	VALMIR JACQUES DO NASCIMENTO			

90861	1	8	{17/02/2025}		
23	1º SGT PM	WANDERLEY CORREA ANTUNES			
PEREIRA	72439	1	8 {06/02/2025}		
24	2º SGT PM	ADEILDO VENTURA	60898	4	
24			{18/02/2025, 14/02/2025, 03/02/2025}		
25	2º SGT PM	ALBERTO FEIZAR CARDOSO ABDALA			
90880	1	8	{23/02/2025}		
26	2º SGT PM	ALEXANDRE DOS SANTOS LARA			
98681	1	14	{06/02/2025, 18/02/2025}		
27	2º SGT PM	ALEXANDRE ROBERTO RODRIGUES			
108040	1	22	{19/02/2025, 04/02/2025, 03/02/2025}		
28	2º SGT PM	ALEX DA SILVA	98542	1	24
			{28/02/2025, 04/02/2025, 01/02/2025}		
29	2º SGT PM	ARISTÓTELES DE ALCANTARA			
FERREIRA	99099	1	7 {20/02/2025}		
30	2º SGT PM	ARMANDO GOMES DOS SANTOS			
JUNIOR	98503	1	8 {13/02/2025}		
31	2º SGT PM	CARLOS NORBERTO DA SILVA NETO			
118856	1	8	{19/02/2025}		
32	2º SGT PM	CLEYTON FREIRE DA SILVA	118816	1	
8			{28/02/2025}		
33	2º SGT PM	CLEYTON ROBERTO NUNES ASSUNÇÃO			
90850	1	8	{09/02/2025}		
34	2º SGT PM	EDSON JOSÉ DE AMORIM	98492	1	
31			{03/02/2025, 21/02/2025, 25/02/2025, 12/02/2025}		
35	2º SGT PM	FABIO LUIZ NEVES DE FIGUEIREDO			
108108	1	8	{12/02/2025}		
36	2º SGT PM	FERNANDO RODRIGUES COELHO			
98473	1	24	{27/02/2025, 11/02/2025, 15/02/2025}		
37	2º SGT PM	LAERCIO NUNES DE BRITO FERNANDES			
90960	1	8	{25/02/2025}		
38	2º SGT PM	LUCINEI DE MORAES	98364	1	
16			{16/02/2025, 15/02/2025}		
39	2º SGT PM	LUIZ EDMUNDO COSTA LIPAROTTI			
98632	1	8	{01/02/2025}		
40	2º SGT PM	MARCELO BELARMINO FERREIRA			
71892	1	7	{04/02/2025}		
41	2º SGT PM	NILZO RODRIGUES DA SILVA JUNIOR			
90684	1	16	{28/02/2025, 15/02/2025}		
42	2º SGT PM	RODERIKY CARDOSO FERREIRA			
108068	1	8	{15/02/2025}		
43	2º SGT PM	WANDERLEY JÚLIO CESAR COUTO			
72451	1	31	{06/02/2025, 20/02/2025, 08/02/2025, 25, 26/02/2025}		
44	3º SGT PM	ADÃO DAMACENO MEIRA	111467	1	
24			{08/02/2025, 01/02/2025, 14/02/2025}		
45	3º SGT PM	ADEMIR SEBASTIÃO JOSÉ RODRIGUES			
JUNIOR	111109	1	8 {26/02/2025}		
46	3º SGT PM	ADRIANO BORGES DE HOLANDA			
111045	1	7	{10/02/2025}		
47	3º SGT PM	ALEXSSANDRO APARECIDO SAMPAIO			
231552	1	7	{06/02/2025}		
48	3º SGT PM	ARLEI LUIZ COVATTI	208031	1	
16			{21/02/2025, 24/02/2025}		
49	3º SGT PM	CLAIVANDRO MIGUEL SANTOS			
229771	1	16	{19/02/2025, 07/02/2025}		
50	3º SGT PM	CRISTIANO APARECIDO GASPARE DE			
MAGALHÃES	230197	1	7 {06/02/2025}		
51	3º SGT PM	DILCELE COSTA DO NASCIMENTO			
125256	1	8	{18/02/2025}		
52	3º SGT PM	DILSON GERMANO DO AMARAL			
108025	1	48	{08/02/2025, 23/02/2025, 11/02/2025, 13/02/2025, 025, 04/02/2025, 16/02/2025}		
53	3º SGT PM	DIOGO FERNANDES DA CONCEIÇÃO			
118368	1	8	{15/02/2025}		
54	3º SGT PM	EDUARDO SOARES DE MORAES			
112995	1	16	{28/02/2025, 26/02/2025}		
55	3º SGT PM	ELIAS JOSE LOPES			
SCHUINA	98448	1	30 {20/02/2025, 24/02/2025, 07/02/2025, 12/02/2025}		
56	3º SGT PM	ESMAIL DA SILVA GORGONHA			
208084	1	16	{10/02/2025, 07/02/2025}		
57	3º SGT PM	FLAVIO IGO DE SOUZA SEBA			

118449	1	8	{02/02/2025}				
58	3º SGT PM		GERALDO NERES DO PRADO NETO				
120214	1	30	{12/02/2025, 13/02/2025,04/02/20				
25,02/02/2025}							
59	3º SGT PM		ISMAEL ANTONIO DE ALMEIDA				
107613	1	8	{24/02/2025}				
60	3º SGT PM		JOSÉ MÁRCIO ASSIS DOS SANTOS				
67013	4	16	{11/02/2025, 25/02/2025}				
61	3º SGT PM		JUAREZ ALVES VALERIANO 111057	1			
16	{28/02/2025, 11/02/2025}						
62	3º SGT PM		JUVANILDO JÚNIOR GOMES DE SOUZA				
108047	1	16	{03/02/2025, 09/02/2025}				
63	3º SGT PM		KLEVERSON DA SILVA PEREIRA				
208346	1	45	{06/02/2025, 07/02/2025, 15/02/2025,21/02/2025,1				
8/02/2025,10/02/2025}							
64	3º SGT PM		LEANDRO CARVALHO DE SOUSA				
230675	1	16	{01/02/2025, 04/02/2025}				
65	3º SGT PM		LEANDRO SOARES PEREIRA DA SILVA				
230769	1	16	{18/02/2025, 26/02/2025}				
66	3º SGT PM		LEONARDO DE OLIVEIRA PENHA				
208114	1	15	{06/02/2025, 27/02/2025}				
67	3º SGT PM		LUIZ FERNANDES DA SILVA 207203	2			
15	{18/02/2025, 06/02/2025}						
68	3º SGT PM		NABILLA JANAINA MAFFINI BOELL				
208496	1	16	{15/02/2025, 07/02/2025}				
69	3º SGT PM		ODINEI MARTINS DA SILVA 111432	1			
8	{17/02/2025}						
70	3º SGT PM		RENATO CORDEIRO	230687	1		
8	{13/02/2025}						
71	3º SGT PM		RENÊ LUCENA DE LIMA JUNIOR				
111071	1	7	{05/02/2025}				
72	3º SGT PM		RODINEY ALVES CASTELHANO JUNIOR				
110805	1	8	{14/02/2025}				
73	3º SGT PM		STEPHAN SILVA FARDIM 110940	1			
16	{23/02/2025,10/02/2025}						
74	3º SGT PM		VICENTE LOURO FILHO 108801	1			
8	{05/02/2025}						
75	3º SGT PM		WAGNER GOMES DO AMARAL				
137463	2	8	{05/02/2025}				
76	3º SGT PM		WALDIR FERNANDO NUNES				
118824	1	8	{20/02/2025}				
77	3º SGT PM		WESLEY FRANCISCO SILVA ALMEIDA				
108330	1	7	{03/02/2025}				
78	CB PM		ANDRESON GOMES DE SOUZA	231100	1		
8	{20/02/2025}						
79	CB PM		ARIELLE LEITE SANABRIA	258793	1	8	
{17/02/2025}							
80	CB PM		DIANA APARECIDA NOVAIS	259164	1	16	
{07/02/2025,23/02/2025}							
81	CB PM		EDERSON DUTRA DA SILVA	230426	1	16	
{12/02/2025,09/02/2025}							
82	CB PM		EDIVALDO GONÇALVES DUARTE	229887	1		
8	{25/02/2025}						
83	CB PM		FERNANDO DA SILVA CHAVES	258759	1		
16	{17/02/2025,12/02/2025}						
84	CB PM		FERNANDO DOS SANTOS ALVES	230508	1		
7	{10/02/2025}						
85	CB PM		GENIVALDO AIRES DA CRUZ	230673	1		
7	{06/02/2025}						
86	CB PM		GILMAR ANTONIO DE ARAUJO	230539	1		
15	{25/02/2025,05/02/2025}						
87	CB PM		JONATHAN CARVALHO DE SANTANA	231148	1		
8	{18/02/2025}						
88	CB PM		LURCIEL DE SIQUEIRA	230188	1	23	
{19/02/2025,20/02/2025, 03/02/2025}							
89	CB PM		MICHELL TRALLTIMAM SANTOS LEITE				
231269	1	7	{14/02/2025}				
90	CB PM		NILTON ALAN DE ARRUDA	259100	1	8	
{19/02/2025}							
91	CB PM		NILTON CESAR ALLES METZLER	230832	1		
7	{20/02/2025}						
92	CB PM		ROBSON TRINDADE SIQUEIRA	231347	1		
16	{21/02/2025, 06/02/2025}						

93	CB PM		WELLINGTON VIEIRA LEITE	231197	1	8	
{03/02/2025}							
94	SD PM		ALEZI SANTOS DO NASCIMENTO	266875	1		
8	{19/02/2025}						
95	SD PM		ARLESON SALLES DE LIMA	266923	1	16	
{28/02/2025,01/02/2025}							
96	SD PM		BENEDITO PATRICIO DA SILVA JUNIOR				
266943	1	16	{13/02/2025, 12/02/2025}				
97	SD PM		BRUNO PEDRO TAVARES CORREA	266959	1		
7	{10/02/2025}						
98	SD PM		DAVID ARAUJO CAMPOS DIAS	266995	1		
8	{05/02/2025}						
99	SD PM		ELIOMAR FIGUEIREDO DE ALMEIDA	254203	7		
8	{03/02/2025}						
100	SD PM		FLAVIO RODRIGUES CAMPOS	267106	1		
8	{08/02/2025}						
101	SD PM		GABRIEL OLSEN AZEREDO FABRIS	267570	1		
8	{08/02/2025}						
102	SD PM		IGOR FERNANDO TEIXEIRA	267494	1	16	
{22/02/2025, 07/02/2025}							
103	SD PM		JAIR MENDES FERREIRA SOBRINHO	258864	1		
7	{03/02/2025}						
104	SD PM		JHONNI ARAUJO CAMPOS DIAS	267138	1		
8	{07/02/2025}						
105	SD PM		JOSE CARLOS DE LIMA JUNIOR	244294	2		
8	{01/02/2025}						
106	SD PM		JOSÉ CLÁUDIO FERREIRA DOS SANTOS				
267432	1	15	{14/02/2025, 22/02/2025}				
107	SD PM		JOSE ROBERTO RODRIGUES DA SILVA				
267364	1	8	{27/02/2025}				
108	SD PM		JUNIOR DA SILVA GONÇALVES	267358	1		
16	{08/02/2025, 14/02/2025}						
109	SD PM		MANUEL ANTONIO SOUZA BARCELLOS				
267253	1	8	{24/02/2025}				
110	SD PM		MARCIO BALDUINO BEZERRA DA SILVA				
287740	1	8	{10/02/2025}				
111	SD PM		NEILTON JUNIOR MONTALVÃO SILVA	267311	1		
24	{23/02/2025, 02/02/2025,16/02/2025}						
112	SD PM		RAFAEL LEANDRO PRUDENCIO MARIANO DA SILVA	266346	1	8	
{11/02/2025}							
113	SD PM		RICHARD WAYSE DE SOUZA VERONA				
267373	1	14	{12/02/2025, 20/02/2025}				
114	SD PM		RITHIELY RODRIGO FONSECA OLIVEIRA				
267377	1	7	{04/02/2025}				
115	SD PM		ROBERTO DE SOUZA LIMA	244350	2	16	
{27/02/2025, 14/02/2025}							
116	SD PM		SULISMAIK DE SOUSA	267446	1	8	
{28/02/2025}							
117	SD PM		THIAGO BARBOSA DE SOUSA	267457	1		
7	{14/02/2025}						
118	SD PM		THIAGO BARCELO DE AMORIM	267460	1		
30	{27/02/2025, 18/02/2025,14/02/2025,22/02/2025}						
119	SD PM		THIAGO PADILHA DE MORAES	267451	1		
8	{21/02/2025}						
120	SD PM		VALDICLEMAR FERREIRA	267538	1	8	
{16/02/2025}							
121	SD PM		VICTOR LEITE REIS COSTA CARGNELUTTI				
267609	1	8	{17/02/2025}				
122	SD PM		VITOR AUGUSTO CARVALHO MARTINS				
267517	1	8	{09/02/2025}				
123	SD PM		WAGNER FERREIRA DA SILVA	267521	1		
7	{05/02/2025}						
124	SD PM		YURI SILVA DE AMORIM	267566	1	8	
{03/02/2025}							
125	SD PM		ZAQUEU RODRIGUES DOS REIS JUNIOR				
249544	2	15	{21/02/2025, 05/02/2025}				
Total Geral - R\$ 84.208,71							
*sigadoc n. PM-OFI-2025/19023							

(Original assinado)
RONALDO ROQUE DA SILVA - CEL PM
 COMANDANTE DO CPE

FUNAC

FUNDAÇÃO NOVA CHANCE

EXTRATO DO CONTRATO Nº 011/2025/FUNAC

DA ESPÉCIE: Instrumento que entre si celebram o ESTADO DE MATO GROSSO, por intermédio da FUNDAÇÃO NOVA CHANCE e a empresa INFOCO-RH LTDA.

DO OBJETO: Aquisição de vagas no curso de Masterclass de Desenvolvimento Organizacional: A gestão de Pessoas no Centro da Organização, para atender as demandas da Fundação Nova Chance MT.

DA MODALIDADE: COMPRA DIRETA.

PROCESSO: FUNAC-PRO-2025/00022.

DO VALOR: R\$ 7.400,00 (Sete mil e quatrocentos reais).

DOTAÇÃO ORÇAMENTARIA: 19201.0001.14.421.509.2763.9900.33900000.15010100.01.1

DA VIGÊNCIA: 10/03/2025 a 09/09/2025 (06 meses).

ASSINAM: AMARILDO FRANCO CÉSAR- CHEFE DE GABINETE/ ORDENADOR DE DESPESAS/**CONTRATANTE** e o sr. RUDIMAR BARBOSA DOS REIS - REPRESENTANTE/**CONTRATADA**.

PORTARIA N.º 006/2025/FUNAC

Designa os servidores para exercer função de Fiscal do Contrato (Fiscal Titular e/ou Substituto).

O Presidente da Fundação Nova Chance, no uso das atribuições conferidas por lei e considerando o disposto nos termos da Lei Federal nº 14.133/2021 c/c Decreto Estadual nº 1.126/21 e Decreto Estadual nº 1.525/22 no que diz respeito à contratações mediante COMPRA DIRETA.

RESOLVE:

Art. 1º Designar os servidores abaixo elencados, para responder pelo acompanhamento, fiscalização e avaliação da execução em relação aos serviços prestados a esta Fundação, de acordo com as informações abaixo:

Nº Contrato	Fornecedor	Unidade	Fiscal Titular	Fiscal Substituto	Efeito
Contrato n. 011/2025 (FUNAC-PRO-2025/00022)	INFOCO-RH LTDA.	19201	Lilian Lúcia da Silva (256466)	Viviane da Costa Nunes (57582)	10/03/2025
Objeto: Aquisição de vagas no curso de Masterclass de Desenvolvimento Organizacional: A gestão de pessoas no centro da organização, para atender as demandas da Fundação Nova Chance-MT. Valor: 7.400,00 (Sete mil e quatrocentos reais).					

Art. 2º - Publica-se. Registra-se. Cumpra-se.

AMARILDO FRANCO CÉSAR
CHEFE DE GABINETE (ORDENADOR DE DESPESAS)
Fundação Nova Chance/FUNAC-MT
(Original Assinado)

Protocolo 1674225

SEJUS

SECRETARIA DE ESTADO DE JUSTIÇA

RERRATIFICAÇÃO DA PORTARIA Nº 022/2025/GAB-SEJUS-MT
Republica-se por ter saído incorreto

Rerratifica-se a publicação da Portaria nº 022/2025/GAB-SEJUS-MT, no DOE Nº. 28.946, de 11 de março de 2025, página 33-37.

Onde lê:

Nº CONTRATO	EMPRESA	EXPEDIENTE	EFEITO	FUNÇÃO	UNIDADE	MATRICULA	NOME
414/2025/SESP	CONDOR S.A. INDUSTRIA QUIMICA	SEJUS-DIC-2025/04309	17/02/2025	GESTOR	Coordenadoria de Patrimônio e Serviços	226024	Jhonathan Vieira Santana

Nº CONTRATO	EMPRESA	EXPEDIENTE	EFEITO	FUNÇÃO	UNIDADE	MATRICULA	NOME
418/2025/SESP	COPLATEX INSDUTRIA E COMERCIO E SERVIÇOS DE PURIFICADORES LTDA	SEJUS-DIC-2025/04309	17/02/2025	GESTOR	Coordenadoria de Patrimônio e Serviços	226024	Jhonathan Vieira Santana

Nº CONTRATO	EMPRESA	EXPEDIENTE	EFEITO	FUNÇÃO	UNIDADE	MATRICULA	NOME
435/2025/SESP	CASA DOS FILTROS COMÉRCIO E SERVIÇOS DE PURIFICADORES LTDA.	SEJUS-DIC-2025/04309	17/02/2025	GESTOR	Coordenadoria de Patrimônio e Serviços	226024	Jhonathan Vieira Santana

Leia-se:

Nº CONTRATO	EMPRESA	EXPEDIENTE	EFEITO	FUNÇÃO	UNIDADE	MATRICULA	NOME
414/2024/SESP	CONDOR S.A. INDUSTRIA QUIMICA	SEJUS-DIC-2025/04309	17/02/2025	GESTOR	Coordenadoria de Patrimônio e Serviços	226024	Jhonathan Vieira Santana

Nº CONTRATO	EMPRESA	EXPEDIENTE	EFEITO	FUNÇÃO	UNIDADE	MATRICULA	NOME
418/2024/SESP	COPLATEX INSDUTRIA E COMERCIO E SERVIÇOS DE PURIFICADORES LTDA	SEJUS-DIC-2025/04309	17/02/2025	GESTOR	Coordenadoria de Patrimônio e Serviços	226024	Jhonathan Vieira Santana

Nº CONTRATO	EMPRESA	EXPEDIENTE	EFEITO	FUNÇÃO	UNIDADE	MATRICULA	NOME
435/2024/SESP	CASA DOS FILTROS COMÉRCIO E SERVIÇOS DE PURIFICADORES LTDA.	SEJUS-DIC-2025/04309	17/02/2025	GESTOR	Coordenadoria de Patrimônio e Serviços	226024	Jhonathan Vieira Santana

Protocolo 1674158

PORTARIA Nº 095/2025/COR/SEJUS

O CORREGEDOR-GERAL DA SECRETARIA DE ESTADO DE JUSTIÇA DE MATO GROSSO, no uso de suas atribuições legais conferidas pelo artigo 4º da Lei Complementar nº 799/2024;

Considerando a justificativa do requerimento de prorrogação de prazo, formulada e fundamentada por membro da Comissão Processante do Processo Administrativo Disciplinar nº 004/2024.

Considerando o Princípio do Contraditório e da Ampla Defesa, com fulcro no art. 5º, LV da Constituição Federal;

RESOLVE:

Art. 1º Conceder prorrogação de prazo de 60 (sessenta) dias, contados a partir de 19/03/2025, para dar continuidade aos trabalhos do PAD nº 004/2024;

Art. 2º Esta Portaria entra em vigor na data de sua publicação.

Registre-se, publique-se e CUMPRA-SE.

Cuiabá-MT, 10 de março de 2025.

Thiago Garcia Damasceno
Corregedor-Geral da Secretaria de Estado de Justiça de Mato Grosso

Protocolo 1674257

SEDUC

SECRETARIA DE ESTADO DE EDUCAÇÃO

EDITAL DE NOTIFICAÇÃO

Considerando, os autos do Processo SEDUC-PRO-2023/94272, que trata das Prestações de Contas do Programa Nacional Alimentação Escolar -PNAE, referente ao ano de 2018, do **CDCE EE Padre Onesto Costa**, localizada no município de Primavera do Leste -MT, a fim de apurar supostas irregularidades funcionais e ressarcimento ao erário, cometidas por **Lilian Andreia Alves da Silva**, **Marilda Ribeiro da Silva**, **Marilzan Ramos de Oliveira** diretor, presidente e tesoureiro respectivamente, do exercício de 2018 do CDCE EE Padre Onesto Costa, localizada no município de Primavera do Leste-MT.

Considerando, a Orientação Técnica nº 8651 da Controladoria Geral do Estado de Mato Grosso.

NOTIFICADO EXTRAJUDICIALMENTE pelo presente edital, por se encontrar em local incerto e não sabido, o Sr^a **Lilian Andreia Alves da Silva**, CPF 012.XXX.551-XX, Sr^a **Marilda Ribeiro da Silva**, CPF 886.XXX.511-XX, e Sr^a **Marilzan Ramos de Olive** CPF 841.XXX.391-XX, para que no prazo de 10 (dez) dias, contados a partir desta publicação, compareça à Superintendência de Convênios e Prestação de Contas-SUCP, localizada na Secretaria de Estado de Educação - SEDUC/MT, situada na Rua Engenheiro Edgar Prado Arze, Quadra 01, Lote 05, Setor A, Centro Político Administrativo, CEP 78049-906, Cuiabá-MT, a fim realizar a **devolução do débito no valor de R\$ 12.098,53 (Doze Mil Noventa e Oito Reais e Cinquenta e Três Centavos)** ou apresentar documentação para saneamento das irregularidades apontadas. Advirto que, decorrido o prazo sem manifestação, o feito seguirá seu trâmite regular, sendo encaminhado à Procuradoria Geral do Estado- PGE para inscrição em dívida ativa.

Publique-se, Registre-se, Cumpra-se.

Cuiabá, 13 de março de 2025.

ALAN RESENDE PORTO

Secretário de Estado de Educação

(Original assinado)

Protocolo 1674323

EXTRATO DO 4º TERMO ADITIVO AO CONTRATO Nº 029/2022/SEDUC

ORIGEM: UTILIZAÇÃO À ATA DE REGISTRO DE PREÇOS Nº 002/2021/ SEDUC PREGÃO ELETRÔNICO Nº 003/2021/SEDUC.

PROCESSO: SEDUC-PRO-2022/32325.02

CONTRATANTE: SECRETARIA DE ESTADO DE EDUCAÇÃO DE MATO GROSSO - CNPJ Nº 53.291.992/0001-10.

CONTRATADA: ORBENK ADMINISTRAÇÃO E SERVIÇOS LTDA, inscrita no CNPJ sob o nº 79.283.065/0001-41.

OBJETO DO CONTRATO: "Contratação de empresa especializada em prestação de serviços contínuos de terceirização de mão-de-obra de Auxiliar de Administração, Recepcionista, Copeiro (a) e Oficial de Serviços Gerais para atender a demanda dos Órgãos/Entidades do Poder Executivo Estadual".

OBJETO DO TERMO ADITIVO: O presente Termo Aditivo tem por objeto a prorrogação do prazo de vigência do contrato nº 029/2022.

VIGÊNCIA: Fica prorrogada a vigência por 12 (doze) meses, com início em 5/4/2025 e término em 4/4/2026.

VALOR TOTAL DO CONTRATO: R\$ 536.512,32 (quinhentos e trinta e seis mil, quinhentos e doze reais e trinta e dois centavos).

FUNDAMENTO LEGAL: O art. 57, § 1º, da Lei nº 8.666/1993, bem como o Parecer Referencial exarado nos autos do processo 2.700/CPPGE/2020.

Gestor do Contrato: Wesley de Oliveira Pego.

Fiscal Titular: Barbhara Veronez de Jesus.

Fiscal Suplente: Hildeci Fagundes Neves Pereira.

Permanecem inalteradas as demais cláusulas contratuais.

Cuiabá-MT, 12 de março de 2025.

Maria Clara de Jesus Pereira

Superintendente de Aquisições e Contratos
Secretaria de Estado de Educação de Mato Grosso

Ane Cristina dos Santos Barros

Secretária Adjunta de Administração Sistêmica
Secretaria de Estado de Educação de Mato Grosso

Protocolo 1674145

EXTRATO DO 3º TERMO ADITIVO AO CONTRATO Nº 031/2022/SEDUC

ORIGEM: UTILIZAÇÃO À ATA DE REGISTRO DE PREÇOS Nº 002/2021/ SEDUC PREGÃO ELETRÔNICO Nº 003/2021/SEDUC.

PROCESSO: SEDUC-PRO-2022/32325.03

CONTRATANTE: SECRETARIA DE ESTADO DE EDUCAÇÃO DE MATO GROSSO - CNPJ Nº 53.291.992/0001-10.

CONTRATADA: ADSERVI ADMINISTRADORA DE SERVIÇOS LTDA, inscrita no CNPJ sob o nº 02.531.343/0001-08.

OBJETO DO CONTRATO: "Contratação de empresa especializada em prestação de serviços contínuos de terceirização de mão de obra de Auxiliar de Administração, Recepcionista, Copeiro(a) e Oficial de Serviços Gerais para atender a demanda da Secretaria de Estado de Educação".

OBJETO DO TERMO ADITIVO: O presente Termo Aditivo tem por objeto a prorrogação do prazo de vigência do contrato nº 031/2022.

VIGÊNCIA: Fica prorrogada a vigência por 12 (doze) meses, com início em 31/3/2025 e término em 30/3/2026.

VALOR TOTAL DO CONTRATO: R\$ 857.598,00 (oitocentos e cinquenta e sete mil e quinhentos e noventa e oito reais).

FUNDAMENTO LEGAL: O art. 57, § 1º, da Lei nº 8.666/1993, bem como o Parecer Referencial exarado nos autos do processo 2.700/CPPGE/2020.

Gestor do Contrato: Wesley de Oliveira Pego.

Fiscal Titular: Mércia Sabino Neves dos Santos.

Fiscal Suplente: Valter Badini Júnior.

Permanecem inalteradas as demais cláusulas contratuais.

Cuiabá-MT, 12 de março de 2025.

Maria Clara de Jesus Pereira

Superintendente de Aquisições e Contratos
Secretaria de Estado de Educação de Mato Grosso

Ane Cristina dos Santos Barros

Secretária Adjunta de Administração Sistêmica
Secretaria de Estado de Educação de Mato Grosso

Protocolo 1674163

EXTRATO DO TERMO DE AJUSTE DE CONTAS Nº 10/2025

Origem: Pagamento pelo uso do imóvel sem cobertura contratual - Processo nº SEDUC-PRO-2025/05215

Locatária: Secretaria de Estado de Educação - SEDUC/MT.

Locador: Mitra Diocesana de Sinop.

Objeto: Pagamento pelo uso do imóvel sem cobertura contratual, localizado no endereço Avenida dos Ingás com Rua dos Buritis, nº 1.075, Bairro Jardim Maringá II, Sinop/MT, para o funcionamento das atividades das Salas Anexas da Escola Estadual Ênio Pepino, durante o período de 01/11/2024 à 31/12/2024.

Valor total: R\$ 17.802,14 (dezesete mil e oitocentos e dois reais e quatorze centavos).

Fundamento Legal: Art. 149, da Lei nº 14.133/21.

Cuiabá, 12 de março de 2025.

ALAN RESENDE PORTO

Secretário de Estado de Educação
(Original assinado)

Protocolo 1674209

EXTRATO DO TERMO DE DOAÇÃO DE BENS MÓVEIS INSERVÍVEIS Nº 011/2025/SPAT/SAIP/SEDUC - MT

ORIGEM: Doação de bens móveis inservíveis - Processo Administrativo SEDUC-PRO-2025/11204

DOADOR: Secretaria de Estado de Educação - SEDUC/MT.

DONATÁRIA: Prefeitura municipal de Cuiabá - MT.

OBJETO: O presente instrumento tem por objeto a doação de mobiliários escolares inservíveis/usados, para atender à demanda da rede municipal de ensino de Cuiabá.

VALOR TOTAL: R\$ 191.653,73, (Cento e noventa e um mil, seiscentos e cinquenta e três reais e setenta e três centavos).

FUNDAMENTO LEGAL: prevista no Art.19 da Lei Estadual 11.109/2020, que dispõe sobre a gestão patrimonial da Administração Pública do Estado de Mato Grosso.

Cuiabá, 12 de março de 2025.

ALAN RESENDE PORTO

Secretário de Estado de Educação
(Original assinado)

Protocolo 1674211

**EXTRATO DO TERMO DE DOAÇÃO DE BENS MÓVEIS INSERVÍVEIS
Nº 012/2025/SPAT/SAIP/SEDUC - MT**

ORIGEM: Doação de bens móveis inservíveis - Processo Administrativo SEDUC-PRO-2024/179928

DOADOR: Secretaria de Estado de Educação - SEDUC/MT.

DONATÁRIA: Prefeitura municipal de São José dos Quatros - MT.

OBJETO: O presente instrumento tem por objeto a doação de mobiliários escolares inservíveis/usados, para atender à demanda da rede municipal de ensino de São José dos Quatros

VALOR TOTAL: R\$ 325.352,23 (Trezentos e vinte e cinco mil, trezentos e cinquenta e dois reais e vinte e três centavos).

FUNDAMENTO LEGAL: prevista no Art.19 da Lei Estadual 11.109/2020, que dispõe sobre a gestão patrimonial da Administração Pública do Estado de Mato Grosso.

Cuiabá, 12 de março de 2025.

ALAN RESENDE PORTO
Secretário de Estado de Educação
(Original assinado)

Protocolo 1674213

Extrato de Homologação Pregão Presencial A Secretaria de Estado de Educação do Estado de Mato Grosso, no uso de suas atribuições, torna público a Homologação do **Pregão Presencial com RP nº 016/2024** realizado pela **Câmara de Negócios da Alimentação Escolar do Município de Cuiabá/MT, para atender as escolas estadual do Município Planalto da Serra/MT**, em estrita conformidade ao Edital e seus anexos. Nos termos da Resolução nº 06 de 08/052020/FNDE/PNAE, Lei 14.133/2022, Decreto 1.525/2022 e IN nº 011/2024/GS/SEDUC/MT, para os registros de preços de gêneros alimentícios, para o (s) seguintes (s) vencedor (es) do certame: Forneceador (es) a) Albenice Queiroz de Mello LTDA R\$ 446.386,60; b) Jel Agroindustria e Comercio de Pescados R\$ 215.537,00; c) Mercado Andressa LTDA R\$ 370.278,50; d) Supermercado Nbel LTDA R\$ 440.186,60 Ordenadora de Despesas Benedito José Correia; Cuiabá/MT/2025

Protocolo 1674284

EXTRATO DO 1º TERMO ADITIVO AO CONTRATO Nº 085/2024/SEDUC

ORIGEM: DISPENSA DE LICITAÇÃO Nº 015/2024

PROCESSO: SEDUC-PRO-2024/132557

CONTRATANTE: SECRETARIA DE ESTADO DE EDUCAÇÃO DE MATO GROSSO - CNPJ Nº 53.291.992/0001-10

CONTRATADA: NUCLEAR CONSULTORIA LTDA, inscrita no CNPJ/MF sob nº 20.375.498/0001-84.

OBJETO DO CONTRATO: mapeamento de processos Business Process Management - BPM, para realizar mapeamento e estudo relacionados às atividades e competências dos cargos de Técnico Administrativo Educacional e Apoio Administrativo Educacional limpeza e nutrição, lotados nas unidades escolares da rede estadual de ensino, com intuito de otimizar a força de trabalho por meio da automação e mecanização das atividades e tarefas relacionadas ao cargo, para atender a demanda da Secretaria de Estado de Educação de Mato Grosso.

OBJETO DO TERMO ADITIVO: O presente termo aditivo tem por objeto o acréscimo e a prorrogação da vigência do termo de contrato nº. 085/2024.

DO ACRÉSCIMO O valor do acréscimo contratual para o aditivo solicitado, calculado, totaliza a importância de R\$8.750,00(oito mil setecentos e cinquenta reais), que representa um percentual de 25% (vinte e cinco por cento) em relação ao valor global anteriormente contratado.

PRAZO DE VIGÊNCIA: Fica prorrogada a vigência do presente contrato por 3 (três) meses, a partir de 13/3/2025 a 12/6/2025.

VALOR TOTAL DO CONTRATO APÓS ADITIVO: O valor total do Contrato 085/2024, passa de R\$ 35.000,00 (trinta e cinco mil reais), para R\$ 43.750,00(quarenta e três mil setecentos e cinquenta reais) a partir da autorização do aditivo solicitado.

FUNDAMENTO LEGAL: fundamento 124, I "b" e 125 da Lei nº. 14.133/2021, Decreto Estadual nº. 1525/2022 e Parecer Jurídico nº00313/2025/SGAC/PGEMT.

Gestor: Adelayde Costa Pinto
Fiscal: Joabson Xavier Pena
Suplente: Joana D'arc Moraes

Permanecem inalteradas as demais cláusulas contratuais.

Cuiabá-MT, 12 de março de 2025.

Maria Clara de Jesus Pereira
Superintendente de Aquisições e Contratos
Secretaria de Estado de Educação de Mato Grosso

Ane Cristina dos Santos Barros
Secretária Adjunta de Administração Sistêmica
Secretaria de Estado de Educação de Mato Grosso

Protocolo 1674346

**EXTRATO DO 1º TERMO ADITIVO AO CONTRATO Nº 014/2025/
SEDUC**

ORIGEM: DISPENSA DE LICITAÇÃO Nº 002/2025

PROCESSO: SEDUC-PRO-2024/148784

CONTRATANTE: SECRETARIA DE ESTADO DE EDUCAÇÃO DE MATO GROSSO - CNPJ Nº 53.291.992/0001-10

CONTRATADA: SERVIÇO NACIONAL DE APRENDIZAGEM COMERCIAL - SENAC AR/MT, inscrita no CNPJ nº 03.658.868/0001-71

OBJETO DO CONTRATO: Prestação de serviços especializados na oferta de Cursos de Educação Profissionalizante compreendendo atendimento ao Ensino Médio (1º ao 3º) da Rede Pública de Ensino do Estado de Mato Grosso.

OBJETO DO TERMO ADITIVO: O presente termo aditivo tem por objeto a inclusão da CLÁUSULA DE REAJUSTE.

DO REAJUSTE

Os preços inicialmente contratados são fixos e irremovíveis pelo prazo de um ano contado da data do orçamento apresentado pela empresa no certame.

Após o interregno de um ano, os preços iniciais serão reajustados por meio da aplicação do Índice Nacional de Preços ao Consumidor Amplo (IPCA), divulgado pelo Instituto Brasileiro de Geografia e Estatística -IBGE ou pelo Índice Geral de Preços do Mercado -IGPM, o que for menor.

Os reajustes deverão ser precedidos de solicitação do contratado, acompanhada de memorial do cálculo, conforme for a variação de custos, objeto do reajuste.

Nos reajustes subsequentes ao primeiro, o interregno mínimo de um ano será contado a partir dos efeitos financeiros do último reajuste.

No caso de atraso ou não divulgação do(s) índice (s) de reajustamento, o contratante pagará ao contratado a importância calculada pela última variação conhecida, liquidando a diferença correspondente tão logo seja(m) divulgado(s) o(s) índice(s) definitivo(s).

A prorrogação contratual sem a solicitação do reajuste implica a preclusão deste, sem prejuízo dos futuros reajustes nos termos pactuados.

O reajuste será realizado por apostilamento.

FUNDAMENTO LEGAL DO CONTRATO: com fundamento no **Art. 75, inciso XV da Lei nº 14.133/2021** bem como no Decreto Estadual nº 1.525/2022 e o Parecer Jurídico nº 3290/SGAC/PGE/2024

Gestor do Contrato: Jorge Rodrigues
Fiscal Titular: Wéder de Almeida Silva
Fiscal Suplente: Georgio Barbosa Ribeiro

Cuiabá-MT, 13 de março de 2025.

Maria Clara de Jesus Pereira
Superintendente de Aquisições e Contratos
Secretaria de Estado de Educação de Mato Grosso

Ane Cristina dos Santos Barros
Secretária Adjunta de Administração Sistêmica
Secretaria de Estado de Educação de Mato Grosso

Protocolo 1674349

LAUDA 025

EXTRATO DO 11º TERMO ADITIVO DE PRORROGAÇÃO DE VIGÊNCIA AO CONVÊNIO Nº 0924-2020.**PROCESSO:** SEDUC-PRO-2023/54410.**PARTES:** O Estado de Mato Grosso por intermédio da Secretaria de Estado de Educação, inscrita no CNPJ nº 53.291.992/0001-10 e a Prefeitura Municipal de Sorriso/MT, CNPJ nº 03.239.076/0001-62.**OBJETO:** O presente Termo Aditivo tem por objetivo alterar a Cláusula Nona - da Vigência do Termo de Convênio nº 0924-2020, que passa a ter a seguinte redação: A vigência da Convênio passa de 13/03/2025 para 10/08/2025.**ASSINATURA:** 12/03/2025.**ASSINA:** Alan Resende Porto - Secretário de Estado de Educação/MT.**EXTRATO DO 8º TERMO ADITIVO DE PRORROGAÇÃO DE VIGÊNCIA AO CONVÊNIO Nº 0392-2021.****PROCESSO:** SEDUC-PRO-2023/114897.**PARTES:** O Estado de Mato Grosso por intermédio da Secretaria de Estado de Educação, inscrita no CNPJ nº 53.291.992/0001-10 e a Prefeitura Municipal de Carlinda/MT, CNPJ nº 01.617.905/0001-78.**OBJETO:** O presente Termo Aditivo tem por objetivo alterar a Cláusula Nona - da Vigência do Termo de Convênio nº 0392-2021, que passa a ter a seguinte redação: A vigência da Convênio passa de 20/03/2025 para 20/06/2025.**ASSINATURA:** 12/03/2025.**ASSINA:** Alan Resende Porto - Secretário de Estado de Educação/MT.

Protocolo 1674521

PORTARIA Nº 302/2025/GS/SEDUC/MT.**Dispõe sobre autorização de renovação do Regime de Teletrabalho.****O SECRETÁRIO DE ESTADO DE EDUCAÇÃO**, no uso das atribuições legais que lhe confere o artigo 71 da Constituição Estadual, e;**CONSIDERANDO** o disposto na Lei Complementar nº 709, de 20 de dezembro de 2021, que estabelece a modalidade de teletrabalho como uma das formas de cumprimento da jornada de trabalho no âmbito do Poder Executivo do Estado de Mato Grosso, o Decreto nº 1.413, de 20 de junho de 2022, e a Instrução Normativa nº 005/2022/SEPLAG, de 25 de julho de 2022;**CONSIDERANDO** a avaliação realizada pela Coordenadoria de Perícia Médica da Secretaria de Estado de Planejamento e Gestão do Estado de Mato Grosso acerca das condições da dependente da requerente a adesão ao Regime de Teletrabalho.**RESOLVE:****Art. 1º** Autorizar a renovação do Regime de Teletrabalho da servidora abaixo.**Servidor:** ANA CRISTINA DA SILVA**CPF:** 786.***.281-****Cargo:** Professora**Unidade de lotação:** Escola Estadual Prof. Maria de Macedo Rodrigues**Município:** Várzea-Grande**Modalidade:** Regime híbrido, sendo 04 (quatro) horas diárias presenciais e as demais em trabalho remoto**Período do teletrabalho:** A partir da publicação do ato até o dia 31/12/2025.**Art. 2º** Esta Portaria entra em vigor na data de sua publicação.

Cuiabá, 12 de março de 2025.

ALAN RESENDE PORTO

Secretário de Estado de Educação

(Original assinado)

Protocolo 1674216

PORTARIA Nº 304/2025/GS/SEDUC/MT**Dispõe sobre a substituição do titular da pasta em período de usufruto de férias e dá outras providências.****O SECRETÁRIO DE ESTADO DE EDUCAÇÃO**, no uso de suas atribuições legais e;**Considerando** o DECRETO Nº 1.253, DE 14 DE JANEIRO DE 2025, que "Dispõe sobre a estrutura organizacional da Secretaria de Estado de Educação - SEDUC, a redistribuição de cargos em comissão e funções de confiança", e;**Considerando** o que dispõe o artigo 21, inciso I da Lei Complementar nº 266, de 29 de dezembro de 2006;**RESOLVE:****Art. 1º Designar** o Secretário Adjunto Executivo, **AMAURI MONGE FERNANDES**, matrícula nº 30xxx2, para responder concomitantemente, no período de 03 a 12 de abril de 2025, pela Secretaria de Estado de Educação, na ausência do titular da pasta, em período de usufruto de férias**Art. 2º** Essa Portaria entrará em vigor a partir de 03 de abril de 2025.

Cuiabá, 13 de março de 2025.

ALAN RESENDE PORTO

Secretário de Estado de Educação

(Original assinado)

Protocolo 1674220

PORTARIA Nº 305/2025/GS/SEDUC/MT**Dispõe sobre a substituição do titular da pasta em período de usufruto de férias e dá outras providências.****O SECRETÁRIO DE ESTADO DE EDUCAÇÃO**, no uso de suas atribuições legais e;**Considerando** o DECRETO Nº 1.253, DE 14 DE JANEIRO DE 2025, que "Dispõe sobre a estrutura organizacional da Secretaria de Estado de Educação - SEDUC, a redistribuição de cargos em comissão e funções de confiança", e;**Considerando** o que dispõe o artigo 21, inciso I da Lei Complementar nº 266, de 29 de dezembro de 2006;**RESOLVE:****Art. 1º Designar** o Secretário de Estado de Educação, **ALAN RESENDE PORTO**, matrícula nº 27XXX6, para responder concomitantemente, no período de 14 a 23 de abril de 2025, pela Secretaria Adjunta Executiva, na ausência do titular da pasta, em período de usufruto de férias**Art. 2º** Essa Portaria entrará em vigor a partir de 14 de abril de 2025.

Cuiabá, 13 de março de 2025.

ALAN RESENDE PORTO

Secretário de Estado de Educação

(Original assinado)

Protocolo 1674221

PORTARIA Nº 310/2025/GS/SEDUC/MT.**Dispõe sobre retificação de portaria para regularização funcional e dá outras providências.****A SECRETARIA DE ESTADO DE EDUCAÇÃO**, no uso das suas atribuições legais e, considerando os documentos acostados no processo nº SEDUC-PRO-2025/39066;**RESOLVE:****Art. 1º** Retificar, em parte, para fins de regularização funcional, a Portaria nº 4199/85, publicada no Diário Oficial de 20/06/1985, p. 24, que lotou o servidor Gonçalo Jacinto de Moraes no cargo de Professor na Escola Estadual de 1º Grau "Santa Marta", no município de Cuiabá, para considerar sua lotação a partir de 21/01/1985.**Art. 2º** Esta Portaria entra em vigor na data de sua publicação.

Cuiabá, 13 de março de 2025.

ALAN RESENDE PORTO

Secretário de Estado de Educação

(Original assinado)

Protocolo 1674496

SETASC

SECRETARIA DE ESTADO DE ASSISTÊNCIA SOCIAL E CIDADANIA

EDITAL DE NOTIFICAÇÃO nº 006/2025

A Secretaria Adjunta de Proteção e Defesa dos Direitos do Consumidor - PROCON/MT, no uso de suas atribuições que lhe são conferidas por lei, tendo em vista o que consta nos Processos Administrativos, notificada as seguintes empresas:

ANHANGUERA EDUCACIONAL, inscrita no CNPJ sob o nº 05.808.792/0056-12. Processo Administrativo nº SETASC-PRO-2023/07628;

Atualmente em lugar incerto e não sabido, para, tomar ciência do acórdão proferido pela 1ª Câmara de Direito Público e coletivo do TJMT, e/ou solicitar boleto para pagamento de multa, no prazo de **10 (DEZ) DIAS ÚTEIS**, sendo que está se faz por edital, com fundamento no artigo 42-A, inciso II do Decreto Federal n. 2.181/97 e artigo 9, inciso VI, do Decreto Estadual nº 1590/2022.

COMUNICAMOS que o não pagamento do débito no prazo acima estabelecido implicará na INSCRIÇÃO em DÍVIDA ATIVA do Estado junto a PGE.

Cuiabá - Mato Grosso, 14/03/2025.

Michelle Lorna da Silva Schafer
Coordenadora de Gestão de Processos e Documentos
SETASC/PROCON/MT

Protocolo 1674448

EXTRATOS DE TERMO DE DOAÇÃO

DOADOR: Estado de Mato Grosso, por intermédio da Secretaria de Estado de Assistência Social e Cidadania - SETASC

DONATÁRIA: Prefeitura Municipal de PONTAL DO ARAGUAIA

O OBJETO: Doação de 01 Veículo, Strada Freedom Cabine dupla, 1.3 8V FLEX, 04 cilindros, 0km, Fab 2024, Modelo - 2025, lotação ou tonelage: PBT 1810.00 kg, CMT 2.210 kg. Cor Branco Banchisa.

01 Veículo, Motor-HP: 107, Chassi; 9BD281BKHSYG37360, Placa: SPR7C75, Renavam: 1419900010, RP: 1392945.

Data da Assinatura: 12 de março de 2025.

Assinam: GRASIELLE PAES SILVA BUGALHO - Secretária de Estado de Assistência Social e Cidadania - SETASC e o Prefeito do Município.

Nº TERMO DOAÇÃO	MUNICÍPIO	PREFEITO
122	PONTAL DO ARAGUAIA	ADELICINO FRANCISCO LOPO

DOADOR: Estado de Mato Grosso, por intermédio da Secretaria de Estado de Assistência Social e Cidadania - SETASC

DONATÁRIA: Prefeitura Municipal de PONTE BRANCA

O OBJETO: Doação de 01 Veículo, Strada Freedom Cabine dupla, 1.3 8V FLEX, 04 cilindros, 0km, Fab 2024, Modelo - 2025, lotação ou tonelage: PBT 1810.00 kg, CMT 2.210 kg. Cor Branco Banchisa.

01 Veículo, Motor-HP: 107, Chassi; 9BD281BKHSYG44705, Placa: SPR4H74, Renavam: 1420510352, RP: 1392946

Data da Assinatura: 12 de março de 2025.

Assinam: GRASIELLE PAES SILVA BUGALHO - Secretária de Estado de Assistência Social e Cidadania - SETASC e o Prefeito do Município.

Nº TERMO DOAÇÃO	MUNICÍPIO	PREFEITO
113	PONTE BRANCA	CLAYTON PARREIRA DA SILVA

DOADOR: Estado de Mato Grosso, por intermédio da Secretaria de Estado de Assistência Social e Cidadania - SETASC

DONATÁRIA: Prefeitura Municipal de SÃO JOSE DO POVO

O OBJETO: Doação de 01 Veículo, Strada Freedom Cabine dupla, 1.3 8V FLEX, 04 cilindros, 0km, Fab 2024, Modelo - 2025, lotação ou tonelage: PBT 1810.00 kg, CMT 2.210 kg. Cor Branco Banchisa.

01 Veículo, Motor-HP: 107, Chassi; 9BD281BKHSYG19201, Placa: SPV5I85, Renavam: 1422231825, RP: 1392971.

Data da Assinatura: 12 de março de 2025.

Assinam: GRASIELLE PAES SILVA BUGALHO - Secretária de Estado de Assistência Social e Cidadania - SETASC e o Prefeito do Município.

Nº TERMO DOAÇÃO	MUNICÍPIO	PREFEITO
125	SÃO JOSÉ DO POVO	IVANILDO VILELA DA SILVA

DOADOR: Estado de Mato Grosso, por intermédio da Secretaria de Estado de Assistência Social e Cidadania - SETASC

DONATÁRIA: Prefeitura Municipal de CONFRESA

O OBJETO: Doação de 01 Veículo, Strada Freedom Cabine dupla, 1.3 8V FLEX, 04 cilindros, 0km, Fab 2024, Modelo - 2025, lotação ou tonelage: PBT 1810.00 kg, CMT 2.210 kg. Cor Branco Banchisa.

01 Veículo, Motor-HP: 107, Chassi; 9BD281BKHSYG31997, Placa: SPR7E85, Renavam: 1419901130, RP: 1392885

Data da Assinatura: 13 de março de 2025.

Assinam: GRASIELLE PAES SILVA BUGALHO - Secretária de Estado de Assistência Social e Cidadania - SETASC e o Prefeito do Município.

Nº TERMO DOAÇÃO	MUNICÍPIO	PREFEITO
84	CONFRESA	RICARDO ALOÍSIO BABINSKI

DOADOR: Estado de Mato Grosso, por intermédio da Secretaria de Estado de Assistência Social e Cidadania - SETASC

DONATÁRIA: Prefeitura Municipal de ARAGUAIANA

OBJETO: Doação de 01 Veículo, Strada Freedom Cabine dupla, 1.3 8V FLEX, 04 cilindros, 0km, Fab 2024, Modelo - 2025, lotação ou tonelage: PBT 1810.00 kg, CMT 2.210 kg. Cor Branco Banchisa.

01 Veículo, Motor-HP: 107, Chassi; 9BD281BKHSYG37035, Placa: SPR7B15 Renavam: 1419897290, RP: 1392860

Data da Assinatura: 13 de Março de 2025.

Assinam: GRASIELLE PAES SILVA BUGALHO - Secretária de Estado de Assistência Social e Cidadania - SETASC e o Prefeito do Município.

Nº TERMO DOAÇÃO	MUNICÍPIO	PREFEITO
127	ARAGUAIANA	JOSE MARRA NERY

DOADOR: Estado de Mato Grosso, por intermédio da Secretaria de Estado de Assistência Social e Cidadania - SETASC

DONATÁRIA: Prefeitura Municipal de BRASNORTE

OBJETO: Doação de 01 Veículo, Strada Freedom Cabine dupla, 1.3 8V FLEX, 04 cilindros, 0km, Fab 2024, Modelo - 2025, lotação ou tonelage: PBT 1810.00 kg, CMT 2.210 kg. Cor Branco Banchisa.

01 Veículo, Motor-HP: 107, Chassi; 9BD281BKHSYG34049, Placa: SPR7A45, Renavam: 1419897044, RP: 1392869

Data da Assinatura: 13 de Março de 2025.

Assinam: GRASIELLE PAES SILVA BUGALHO - Secretária de Estado de Assistência Social e Cidadania - SETASC e o Prefeito do Município.

Nº TERMO DOAÇÃO	MUNICÍPIO	PREFEITO
68	BRASNORTE	EDELO MARCELO FERRARI

DOADOR: Estado de Mato Grosso, por intermédio da Secretaria de Estado de Assistência Social e Cidadania - SETASC

DONATÁRIA: Prefeitura Municipal de JACIARA

OBJETO: Doação de 01 Veículo, Strada Freedom Cabine dupla, 1.3 8V FLEX, 04 cilindros, 0km, Fab 2024, Modelo - 2025, lotação ou tonelage: PBT 1810.00 kg, CMT 2.210 kg. Cor Branco Banchisa.

01 Veículo, Motor-HP: 107, Chassi; 9BD281BKHSYG37430, Placa: SPR7C35, Renavam: 1419899861, RP: 1392905

Data da Assinatura: 13 de Março de 2025.

Assinam: GRASIELLE PAES SILVA BUGALHO - Secretária de Estado de Assistência Social e Cidadania - SETASC e o Prefeito do Município.

Nº TERMO DOAÇÃO	MUNICÍPIO	PREFEITO
74	JACIARA	ANDREIA WAGNER

DOADOR: Estado de Mato Grosso, por intermédio da Secretaria de Estado de Assistência Social e Cidadania - SETASC

DONATÁRIA: Prefeitura Municipal de Comodoro

O OBJETO: Doação de 01 Veículo, Strada Freedom Cabine dupla, 1.3 8V FLEX, 04 cilindros, 0km, Fab 2024, Modelo - 2025, lotação ou tonelage: PBT 1810.00 kg, CMT 2.210 kg. Cor Branco Banchisa. 01 Veículo, Motor-HP: 107, Chassi; 9BD281BKHSYG19096, Placa: SPU9B05, Renavam: 1421874781, RP: 1392884

Data da Assinatura: 13 de março de 2025.

Assinam: GRASIELLE PAES SILVA BUGALHO - Secretária de Estado de Assistência Social e Cidadania - SETASC e o Prefeito do Município.

Nº TERMO DOAÇÃO	MUNICÍPIO	PREFEITO
54	COMODORO	ROGÉRIO VILELA VICTOR DE OLIVEIRA

Protocolo 1674514

SECITEC

SECRETARIA DE ESTADO DE CIÊNCIA, TECNOLOGIA E INOVAÇÃO

RETIFICAÇÃO DO EXTRATO DO TERMO DE COOPERAÇÃO Nº.077/2024/SECITECI - Processo: SECITECI-PRO-2024/04774, publicado no D.O.E. de 12/03/2025, pg. 37.

Onde se lê:

Nº. 077/2024/SECITECI

Leia-se:

Nº. 077/2025/SECITECI

Onde se lê:

SECITECI/ MT - CNPJ Nº. 03.507.415/0024-30

Leia-se:

SECITECI/ MT - CNPJ Nº. 58.129.869/0001-10

Protocolo 1674210

EXTRATO DO TERMO DE COOPERAÇÃO Nº. 129/2025/SECITECI - Processo: SECITECI-PRO-2024/04342

PARTES: Secretaria de Estado, Ciência, Tecnologia e Inovação - SECITECI/ MT - CNPJ Nº. 58.129.869/0001-10 e a Empresa Mato-Grossense de Tecnologia da Informação - MTI - CNPJ Nº. 15.011.059/0001-52.

OBJETO: O objetivo do presente Termo de Cooperação consiste na realização Estágio em Programação de Sistemas - Curso FIC_DEV: Programador de Sistemas de Forma Presencial.

(A) Oito vagas de estágio e três tutores para a EMPRESA MATO-GROSSENSE DE TECNOLOGIA DA INFORMAÇÃO -MTI/MT, com destaque orçamentário.

VALOR: R\$ 993.600,00 (novecentos e noventa e três mil e seiscentos reais).

DATA DA ASSINATURA: 12/03/2025.

VIGÊNCIA: 17/03/2025 à 16/03/2026.

ASSINAM: ALLAN KARDEC PINTO ACOSTA BENITEZ - Secretário de Estado de Ciência e Tecnologia e Inovação - SECITECI/MT e **CLEBERSON ANTONIO SAVIO GOMES**-Empresa Mato-Grossense De Tecnologia Da Informação -MTI/MT.

Protocolo 1674509

EXTRATO DO TERMO DE PARCERIA Nº. 011/2025/SECITECI -SECITECI-PRO-2025/00880 PARTES: SECRETARIA DE ESTADO DE CIÊNCIA, TECNOLOGIA E INOVAÇÃO - SECITECI/MT - CNPJ nº. 58.129.869/0001-10 e D BLAIRON CONSTRUÇÕES, inscrita no CNPJ sob o nº. 37.470.528/0001-34.

OBJETO: O presente TERMO DE PARCERIA tem por objeto permissão de Visitas Técnicas e Aulas Práticas para os alunos dos cursos de Educação Profissional e Tecnológica com habilitação em Edificações, ofertado pela Escola Técnica Estadual de Educação Profissional e Tecnológica de Rondonópolis -MT da SECITECI.

DATA DE ASSINATURA: 13/03/2025.

VIGÊNCIA: 13/03/2025 a 12/03/2027

ASSINAM: ALLAN KARDEC PINTO ACOSTA BENITEZ - Secretário de Estado de Ciência, Tecnologia e Inovação - SECITECI/MT e **DANTE BLAIRON BARROS MAGALHÃES** - D Blairon Construções.

Protocolo 1674534

EXTRATO DO TERMO DE PARCERIA Nº. 008/2025/SECITECI - SECITECI-PRO- 2025/00878 PARTES: SECRETARIA DE ESTADO DE CIÊNCIA, TECNOLOGIA E INOVAÇÃO - SECITECI/MT - CNPJ nº. 58.129.869/0001-10 e A EMPRESA KVBK ENGENHARIA, inscrita no CNPJ sob o nº. 27.562.120/0001-39.

OBJETO: O presente TERMO DE PARCERIA tem por objeto permissão de Visitas Técnicas e Aulas Práticas para os alunos dos cursos de Educação Profissional e Tecnológica com habilitação em Edificações, a ser ofertado pela Escola Técnica Estadual de Educação Profissional e Tecnológica de Rondonópolis -

SECITECI/MT, no município de Rondonópolis - MT.

DATA DE ASSINATURA: 13/03/2025.

VIGÊNCIA: 13/03/2025 a 12/03/2027

ASSINAM: ALLAN KARDEC PINTO ACOSTA BENITEZ - Secretário de Estado de Ciência, Tecnologia e Inovação - SECITECI/MT e **KAIO VILAS BOAS KURIMORI**- KVBK - engenharia

Protocolo 1674538

PORTARIA Nº. 31/2025/SECITECI/MT

O SECRETÁRIO DE ESTADO DE CIÊNCIA, TECNOLOGIA E INOVAÇÃO, no uso de suas atribuições legais, nos termos do inciso II do artigo 71 da Constituição do Estado de Mato Grosso; e Considerando os dispositivos da Instrução Normativa Conjunta SEPLAN/SEFAZ/CGE Nº 001/2017;

RESOLVE:

Art. 1º Designar o servidor **Danyelle Bianca Neves Zamar**, matrícula nº 291264 para Acompanhar e Fiscalizar o Termo de Cooperação firmado entre a EMPRESA MATO-GROSSENSE DE TECNOLOGIA DA INFORMAÇÃO e a SECRETÁRIO DE ESTADO DE CIÊNCIA, TECNOLOGIA E INOVAÇÃO, conforme abaixo:

TERMO Nº.	COOPERANTE	COOPERADA	OBJETO:	VIGÊNCIA
129/2025	EMPRESA MATO-GROSSENSE DE TECNOLOGIA DA INFORMAÇÃO -MTI/MT.	A SECRETARIA DE ESTADO DE CIÊNCIA, TECNOLOGIA E INOVAÇÃO - SECITECI.	O objetivo do presente Termo de Cooperação consiste na realização Estágio em Programação de Sistemas - Curso FIC_DEV: Programador de Sistemas de Forma Presencial. (A) Oito vagas de estágio e três tutores para a Empresa Mato-Grossense de Tecnologia da Informação -MTI/MT.	17/03/2025 à 16/03/2026

Art. 2º - Esta Portaria entra em vigor na data de sua publicação.

Registrada, Publicada, Cumpra-se.

Cuiabá-MT, 13 de março de 2025.

ALLAN KARDEC PINTO ACOSTA BENITEZ

Secretário de Estado de Ciência, Tecnologia e Inovação - SECITECI/MT

Protocolo 1674512

PORTARIA Nº. 32/2025/SECITECI/MT

O SECRETÁRIO DE ESTADO DE CIÊNCIA, TECNOLOGIA E INOVAÇÃO, no uso de suas atribuições legais, nos termos do inciso II do artigo 71 da Constituição do Estado de Mato Grosso; e Considerando os dispositivos da Instrução Normativa Conjunta SEPLAN/SEFAZ/CGE Nº 001/2016;

RESOLVE:

Art. 1º Alterar a portaria 073/2024/SECITECI/MT, publicada no diário oficial nº. 28.762 do dia 13/06/2024, pag. 39, para fins de nomear novo Fiscal para compor a Comissão de Monitoramento Avaliação, Gestão da Parceria e Fiscal do Termo de Fomento nº 0771/2024/SECITECI, que passa a ter a seguinte indicação:

FISCAL DA PARCERIA:

1. Juliane Souza Santiago - Matrícula: 345518

Art. 2º - Esta Portaria entra em vigor na data de sua publicação.

Registrada, Publicada, Cumpra-se.

Cuiabá-MT, 13 de março de 2025.

ALLAN KARDEC PINTO ACOSTA BENITEZ

Secretário
Secretária de Estado de Ciência, Tecnologia e Inovação

Protocolo 1674527

SEDEC

SECRETARIA DE ESTADO DE DESENVOLVIMENTO ECONÔMICO

EXTRATO DO TERMO DE CONVÊNIO 0046-2025, Processo: SEDEC-PRO-2025/00210.

Partes: Fundo de Desenvolvimento Econômico-FUNDES, gerido pela Secretaria de Estado de Desenvolvimento Econômico-SEDEC-CNPJ nº 03.507.415/0013-88 e a Prefeitura de Lucas do Rio Verde/MT-CNPJ nº 24.772.246/0001-40.

Objeto: Participação com stand na Feira de Agronegócios SHOW SAFRA BR 163 2025, local para recepcionar produtores, empresários, técnicos e visitantes em geral, a ser realizada no município de Lucas do Rio Verde/MT, com o objetivo de promover as potencialidades locais e regionais, além de viabilizar a realização de reuniões estratégicas e técnicas, difundir informações, estabelecer parcerias e desenvolver projetos voltados para o setor de agronegócios.

Origem do Recurso: Próprio da Secretaria

Dotação Orçamentária: OU: 17.601, Programa: 385, Paoe: 1616,

Natureza de Despesa: 3340, Fonte: 1.7590000

Valor do Concedente: R\$ 600.000,00

Valor da Contrapartida: R\$ 65.316,00

Valor Total do Convênio: R\$ 665.316,00

Assinatura: 13/03/2025.

Vigência SIGCon: 17/05/2025

Assinam: César Alberto Miranda Lima dos Santos Costa-secretário da Sedec-MT e Miguel Vaz Ribeiro-Prefeito de Lucas do Rio Verde/MT.

Protocolo 1674429

NOTIFICAÇÃO Nº 001/2025/CM/SEDEC-MT

O SECRETÁRIO DE ESTADO DE DESENVOLVIMENTO ECONÔMICO, no exercício das atribuições que lhes são conferidas pelo art. 71 da Constituição Estadual e Art. 19 da Lei Complementar nº 612, de 28 de janeiro de 2019;

CONSIDERANDO o Decreto nº 288, de 05 de novembro de 2019 que regulamenta a Lei nº 7.958, de 25 de setembro de 2003, que define o Plano de Desenvolvimento de Mato Grosso, cria Fundos e dá outras providências, combinada com as disposições dadas pela Lei Complementar nº 631, de 31 de julho de 2019, bem como revoga o Decreto nº 1.432, de 29 de setembro de 2003, e dá outras providências;

CONSIDERANDO o Decreto nº 316, de 12 de dezembro de 2019 que regulamenta a Lei nº 6.883, de 2 de junho de 1997, que instituiu o Programa de Incentivo à Cultura do Algodão de Mato Grosso - PROALMAT, combinada com as disposições dadas pela Lei Complementar nº 631, de 2019, bem como revoga o Decreto nº 997, de 17 de maio de 2017;

CONSIDERANDO a Portaria 289, de 18 de dezembro de 2024 que institui o monitoramento do benefício fiscal do PRODEIC;

CONSIDERANDO a Portaria 290, de 18 de dezembro de 2024 que institui o monitoramento do benefício fiscal do PRODER;

CONSIDERANDO a Portaria 291, de 18 de dezembro de 2024 que institui o monitoramento do benefício fiscal do PROALMAT;

CONSIDERANDO a Portaria 012, de 28 de janeiro de 2025 que prorrogou o prazo para envio do Monitoramento via sistema SIMBEF dos benefícios fiscais do PRODEIC, PRODER e PROALMAT até 10 de fevereiro 2025;

CONSIDERANDO a Portaria 019, de 11 de fevereiro de 2025 que prorrogou o prazo para envio do Monitoramento via sistema SIMBEF dos benefícios fiscais do PRODEIC, PRODER e PROALMAT até 20 de fevereiro 2025;

CONSIDERANDO a Portaria 021, de 18 de fevereiro de 2025 que prorrogou o prazo para envio do Monitoramento via sistema SIMBEF dos benefícios fiscais do PRODEIC, PRODER e PROALMAT até 13 de março de 2025;

RESOLVE:

NOTIFICAR os beneficiários dos incentivos fiscais do Estado de Mato Grosso - PRODEIC, PRODER e PROALMAT - listados abaixo, para o envio do Monitoramento referente ao exercício de 2024, por meio do Sistema SIMBEF, no prazo de 30 (trinta) dias corridos, contados a partir da publicação desta notificação.

Para fins de contagem do prazo, considera-se como data da publicação o primeiro dia útil subsequente à disponibilização desta notificação no Diário Oficial do Estado. O não cumprimento desta obrigação resultará na suspensão dos benefícios fiscais, conforme previsto na legislação vigente. Os beneficiários notificados deverão acessar o Sistema SIMBEF pelo link <https://simbef.sedec.mt.gov.br/login> para o envio do Monitoramento. O manual com orientações sobre o procedimento está disponível no site da SEDEC.

Cuiabá-MT, 13 de março de 2025.

ANDERSON MARTINIS LOMBARDI

Secretário Adjunto de Indústria, Comércio e Incentivos Programáticos
(Original assinado)

CÉSAR ALBERTO MIRANDA LIMA DOS SANTOS COSTA

Secretário de Estado de Desenvolvimento Econômico
(Original assinado)

NOTIFICAÇÃO PRODEIC

A. F. M. A. ALVES LTDA - IE: 140393293, A. FRANCHINI LTDA - IE: 135808901, A. G. PICOLO DA COSTA LTDA - IE: 139821902, A M MEDINA COM. DE MADEIRAS - IE: 135470579, A. TOMASSONI DE OLIVEIRA & CIA LTDA - IE: 138485828, ACA TRANSPORTES, COMERCIO E EXPORTACOES LTDA - IE: 137346930, ACO E CIA DISTRIBUIDORA LTDA - IE: 135205735, ACOFIX COMERCIO DE FERRAGENS E FERRAMENTAS ME LTDA - IE: 134797523, ACOMAC MT INDUSTRIA E COMERCIO DE ACO LTDA - IE: 140450483, ACOS JUINA INDUSTRIA E COMERCIO LTDA - IE: 139688773, MARIA LIA CORTINAS LTDA - IE: 133509460, AGROPECUARIA FTI LTDA - IE: 139354123, ADRIANO AKEGAWA E OUTROS - IE: 139966315, ADUBAI INDUSTRIA E COMERCIO LTDA - IE: 139875123, AGN IMPLEMENTOS LTDA - IE: 137002637, AGRARI AGRONEGOCIOS LTDA - IE: 139788158, AGRIEURO COMERCIO DE CEREAIS IMPORTACAO E EXPORTACAO LTDA - IE: 138115770, AGRIGRAOS ARMAZENS GERAIS INDUSTRIA E COMERCIO LTDA - IE: 139811079, AGRO BORTOLANZA INDUSTRIA BENEFICIAMENTOS E TRANSPORTES DE CEREAIS LTDA - IE: 139711201, AGRO GUARA INDUSTRIA LTDA - IE: 139802983, AGRO PARCEIRO INDUSTRIA E COMERCIO LTDA - IE: 140738673, AGROBUSINESS AGROINDUSTRIAL LTDA - IE: 136766846, AGRO-INDUSTRIA BOMBACHA LTDA - IE: 131976060, AGROMEQ INDUSTRIA DE PECAS AGRICOLAS LTDA - IE: 140334602, AGROMT AGRONEGOCIOS E COMERCIO DE ALIMENTOS LTDA - IE: 137680929, AGROPECUARIA BASSEL LTDA - IE: 134690532, AGROPECUARIA FELDHAUS LTDA - IE: 138392200, MASTER MODAS LTDA - IE: 133365255, AGROPOOL SOLUCOES AMBIENTAIS LTDA - IE: 139893342, AGROPOOL SOLUCOES AMBIENTAIS LTDA - IE: 139341293, AGROVISION AGROINDUSTRIAL LTDA - IE: 136769802, AGUA MINERAL FONTE DAS ARARAS LTDA EPP - IE: 132207877, ALGEMIR TONELLO E OUTRA - IE: 132333708, ALGOSUCESO INDUSTRIA E COMERCIO TEXTIL LTDA EPP - IE: 133182398, ALIANCA AGRICOLA DO CERRADO S.A. - IE: 137925689, ALMEIDA SILVA E PIRES DE OLIVEIRA LTDA - IE: 135316677, ALPHAPLAST INDUSTRIA E COMERCIO DE PLASTICOS LTDA - IE: 131895168, AMCOR FLEXIBLES RONDONOPOLIS LTDA - IE: 132803240, ALTRI BRASIL LTDA - IE: 137577273, ALVAIR PIRES PEREIRA - IE: 132362511, AMAZON TEMPER INDUSTRIA DE VIDROS TEMPERADOS LTDA - IE: 133990923, AMCOR FLEXIBLES DO BRASIL INDUSTRIA E COMERCIO DE EMBALAGENS LTDA. - IE: 140312811, ANDERSON ANTUNES FERREIRA - IE: 137229674, ANANDA METAIS LTDA - IE: 133754057, ANDREI STAUDT BETIM E OUTRO - IE: 133167127, ANTONIA EVANDA DE QUEIROZ ME - IE: 133449211, ARACA AGROCEREAIS LTDA - IE: 140520635, ARAMY ATHAYDE CABELEIRA - IE: 133007693, AREIA AGUAS CLARAS LTDA - IE: 137516681, ARENA DISTRIBUIDORA DE CARNE LTDA - IE: 139242570, ARENA INDUSTRIA E DISTRIBUIDORA DE PRODUTOS LTDA - IE: 134315553, ARENA 66 BEACH TENNIS LTDA - IE: 140375171, ARGABRAS INDUSTRIA E COMERCIO DE ARGAMASSA LTDA - IE: 137531079, ARROZEIRA SOMAR LTDA EM RECUPERACAO JUDICIAL - IE: 132181681, ARTFER ESTRUTURAS METALICAS LTDA EPP - IE: 131168290, ARTHUR ANTONIO DE SOUZA LTDA - IE: 140721851, ARTHUR JOSE FRANCO PEREIRA LTDA - IE: 138130604, ARUANA INDUSTRIA E COMERCIO DE MADEIRAS LTDA ME - IE: 131900080, ASUL AGRO ADMINISTRADORA DE BENS S/A - IE: 139366776, ATLAS TECH AMBIENTAL INDUSTRIA E COMERCIO LTDA - IE: 139899529, ATVOS PRESERVACAO AMBIENTAL LTDA - IE: 138175101, AUTOPORT INDUSTRIA DE TELHAS LTDA EPP - IE: 133822079, AVIMAD INDUSTRIA E COMERCIO DE MADEIRAS LTDA - IE: 131956183, AYER FRANCO SANTOS DE SANTANA LTDA - IE: 139219471, BARRA ALIMENTOS LTDA - IE: 139711082, BARRAFER INDUSTRIA E COMERCIO DE FERRO E ACO LTDA - IE: 140928731, BASALTO PEDREIRA E PAVIMENTACAO LTDA - IE: 137587856, BATISTA COMERCIO E REPRESENTACAO LTDA - IE: 139642889, BENEFICIAMENTO DE MADEIRAS MT LTDA - IE: 137569858, BERGAMAX NUTRICAO ANIMAL LTDA - IE: 139108955, BIG BAG BRASIL EMBALAGENS LTDA - IE: 132430428, BIMETAL INDUSTRIA METALURGICA LTDA EM RECUPERACAO JUDICIAL - IE: 132155087, BIOPANTA NUTRICAO VEGETAL, INDUSTRIA E COMERCIO S.A. - IE: 135462630, BIPAR ENERGIA, TELECOMUNICACAO E INDUSTRIA METALURGICA S.A. EM RECUPERACAO JUDICIAL - IE: 133885542, BLOCK INDUSTRIA DE TELHAS E PERFILADOS LTDA - IE: 135985609, BLOCK INDUSTRIA DE TELHAS E PERFILADOS LTDA - IE: 139409386, BLUE OCEAN INTERNACIONAL LTDA - IE: 137628889, BMG FOODS IMPORTACAO E EXPORTACAO LTDA - IE: 139204083, BONANZA ALIMENTOS LTDA - IE: 137743084, BORTOLINI CONSTRUTORA LTDA - IE: 139789286, BR LOGISTICA LTDA - IE: 131928155, BRAGA INDUSTRIA E COMERCIO DE FORROS LTDA - IE: 136825559, BRASIL AGRO COMERCIO DE GRAOS E CEREAIS LTDA - IE: 138523789, BRASIL DE RONDONIA INDUSTRIA E COMERCIO DE VIDROS LTDA - IE: 139404287, BRAZSERVICE WET LEATHER S/A - IE: 132802945, BREAD JOY PAES ARTESANAIS LTDA - IE: 138352003, BRITA DO NORTE LTDA - IE: 137443404, BRUNO RODRIGUES SILVA - IE: 138845115, BTA INDUSTRIA DE FERRO E ACO LTDA - IE: 138643296, BTG PACTUAL COMMODITIES

SERTRADING S.A. - IE: 140932216, BTG PACTUAL COMMODITIES
 SERTRADING S.A. - IE: 140830316, BURITI GOLD MINERACAO LTDA - IE: 138578796, C. CLAY OLIVEIRA DE MORAES & CIA LTDA - IE: 139869484, C. J. RIBEIRO DE ASSIS LTDA - IE: 137706723, C N C INDUSTRIA MECANICA LTDA - IE: 134017021, CABECAO PRESTADOR DE SERVICOS E MATERIAIS DE CONSTRUCAO LTDA - IE: 137662572, CACHACARIA VICTORIA LTDA - IE: 136150748, CABIENSE GRAN VITA LTDA - IE: 133550613, CALCARIO VALE DO ARAGUAIA LTDA - IE: 134339088, CAMIL ALIMENTOS S.A. - IE: 132233738, CAMPO VERDE INDUSTRIA DE OLEOS LTDA - IE: 138659010, CAPITAL ACO COMERCIO DE ACO E ARTEFATOS LTDA - IE: 140508414, CARDOSO SERVICOS DE TRANSPORTES LTDA - IE: 140103104, CARLOS HENRIQUE ALVES DE FREITAS - IE: 132692341, CARNES BOI BRANCO LTDA - IE: 132001284, CASA MASSIMA ALIMENTO E EQUIPAMENTO LTDA - IE: 138543216, CATA TECIDOS E EMBALAGENS INDUSTRIAIS S.A. EM RECUPERACAO JUDICIAL - IE: 136233821, CEREALISTA A. L COMPANY LTDA - IE: 138121443, C.E.L.COMERCIO E FABRICACAO DE PRODUTOS VEGETAL LTDA EPP - IE: 135246229, CELSO CEZAR FEITOSA CARVALHO LTDA - IE: 137707975, CENTRAL CEREAIS INDUSTRIA E COMERCIO LTDA - IE: 137459882, CENTRO OESTE EXPORTACAO LTDA - IE: 140849610, CENTRO OESTE MINERACAO S.A - IE: 133484858, CERAMICA ARAGUAIA LTDA EPP - IE: 134693710, CERAMICA ITAUBA INDUSTRIA E COMERCIO LTDA EPP - IE: 134422457, CEREALISTA BELO MONTE LTDA - IE: 140835091, CEREALISTA LONDRINA LTDA - IE: 131833715, CERRADO INDUSTRIA E COMERCIO DE UNIFORMES E BORDADOS LTDA - IE: 135892007, CERVEJARIA LOUVADA LTDA - IE: 135705991, CEU AZUL SORVETE LTDA - IE: 138307610, CGS TRANSPORTES LTDA - IE: 138928924, CHAMISKI MAQUINAS E OBRAS LTDA - IE: 130699012, CHICARELLI & SEBA LTDA - IE: 134453174, CICERO MACHADO DE MENDONCA - IE: 139849025, CIZENANDO NOGUEIRA SANTANA LTDA - IE: 136762930, COCOLANDIA INDUSTRIA E COMERCIO DE FRUTAS LTDA - IE: 132304066, CLINICADAS MOTOSERRAS LTDA - IE: 139957510, CLOVIS LUZ E OUTRA - IE: 133944751, C.M.T. IMPLEMENTOS RODOVIARIOS LTDA - IE: 131223550, COCADA TENTACAO LTDA - IE: 136716598, COLUNA COMERCIO DE CEREAIS LTDA - IE: 136628311, COMERCIAL BURITI LTDA - IE: 134513630, COMERCIAL CIANORTE LTDA - EM RECUPERACAO JUDICIAL - IE: 137487924, COMERCIAL PONTELAC LTDA - IE: 132158264, COMERCIAL TRANSPORTADORA SUCESSO LTDA - IE: 137421850, COMERCIO DE MADEIRA CEREJEIRA LTDA - IE: 134478690, COMERCIO E INDUSTRIA BRASILEIRA DE ESTRUTURAS PRE-MOLDADAS LTDA - IE: 132236761, COMEX MT TRADING LTDA - IE: 139055657, COMPENSADOS SAO FRANCISCO LTDA EPP - IE: 131484184, CONCREMAT PRE-MOLDADOS LTDA - IE: 137052332, CONCRENORTT PRE MOLDADOS LTDA - IE: 137654715, CONCRETUBOS PREMOLDADOS LTDA - IE: 139510656, CONEXAO MT LTDA - IE: 139685278, CONFEITARIA RV OLIVEIRA LTDA EPP - IE: 133716155, CONQUISTA - AGRO CEREALISTA LTDA - IE: 137713606, CONSELVAN INDUSTRIA E COMERCIO DE MADEIRAS LTDA - IE: 136539122, CONSTRUMINAS MATERIAIS PARA CONSTRUCAO LTDA - IE: 134770188, CONSTRUTORA CONSTRUTIVA LTDA - IE: 137724438, CONSTRUTORA GARDIM LTDA - IE: 135745039, COOPERATIVA AGRICOLA SELENE - COOPERSELENE - IE: 133819817, COOPERATIVA AGROPECUARIA COOPERGRANDELAC - IE: 138108790, COOPERATIVA AGROPECUARIA MISTA TERRANOVA LTDA - IE: 130490156, COOPERATIVA AGROPECUARIA MISTA TERRANOVA LTDA - IE: 131473999, COOPERATIVA DOS AGRICULTORES DO VALE DO AMANHECER - COOPAVAM - IE: 133710343, COOPERATIVA MISTA AGROPECUARIA SANTIAGO DO NORTE - COMASAN - IE: 137794355, COOPERBIO - COOPERATIVA DE BIOCOMBUSTIVEL - IE: 133293980, COOPERFIBRA - COOPERATIVA DOS COTONICULTORES DE CAMPO VERDE - IE: 133357392, COOPROPAM COOPERATIVA DOS PRODUTORES RURAIS PARA AJUDA MUTUA - IE: 131792636, CUIABA PVC INDUSTRIA, COMERCIO, IMPORTACAO E EXPORTACAO LTDA - IE: 135528437, CUMARU MADEIRAS EIRELI ME - IE: 134529340, CURTUME JANGADAS S.A. EM RECUPERACAO JUDICIAL - IE: 131777890, DANICA SOLUCOES TERMOISOLANTES INTEGRADAS S. A. EM RECUPERACAO JUDICIAL - IE: 136294588, DARDANELOS CONSTRUTORA LTDA - IE: 140648895, DB AGRO ALIMENTOS LTDA - IE: 135721504, DDS INDUSTRIA DO BRASIL LTDA - IE: 138517959, DDS INDUSTRIA DO BRASIL LTDA - IE: 139492356, DDS INDUSTRIA DO BRASIL LTDA - IE: 139492372, DECADAS INDUSTRIA E COMERCIO DE CONFECCOES LTDA - IE: 131983865, DESTILARIA DE ALCOOL LIBRA LTDA EM RECUPERACAO JUDICIAL - IE: 130094900, DESTILLA BIOENERGIA AGROINDUSTRIAL S.A - IE: 137395582, D.F. DE OLIVEIRA INDUSTRIA E COMERCIO DE BIG BAG'S E SACARIAS LTDA - IE: 134601530, D.F. PIZZARIAS LTDA - IE: 133809706, DHARMAH COMERCIO E SERVICOS DE CONFECCOES LTDA - IE: 133575390, DIOGO BUENO FERREIRA E OUTROS - IE: 140229981, DIONISIO VIECELI LTDA - IE: 133030911, DOM BURGER HAMBURGUERIA ARTESANAL LTDA - IE: 138542112, DOM PEDRITO PRE-MOLDADOS LTDA - IE: 138668779, DOUBLE INDUSTRIA E ATACADO EM MATERIAIS DE CONSTRUCAO LTDA - IE: 137798440, DRADES - INDUSTRIA COMERCIO TRANSPORTE E EXPORTACAO EIRELI - IE: 137963491,

DRAGA SANTA LUZIA LTDA EPP - IE: 134002806, DRAGA SANTA LUZIA LTDA EPP - IE: 132201445, DRM INDUSTRIA E COMERCIO LTDA - IE: 138814171, D.T.F. SOLUCOES E RECICLAGEM DE RESIDUOS LTDA - IE: 137425686, DUAL DUARTE ALBUQUERQUE COMERCIO E INDUSTRIA LTDA - IE: 134838416, DURA BLOCK ARTEFATOS DE CIMENTO LTDA - IE: 140658041, E. B. DE QUEIROZ FERRAGENS - IE: 133248569, E. B. PEREIRA MADEIRAS - IE: 137526890, E. F. DOS SANTOS - IE: 133147614, E L D O COMERCIO DE ALIMENTOS LTDA - IE: 140677577, EBARA BOMBAS AMERICA DO SUL LTDA - IE: 138503630, ECONCRETO ARTEFATOS DE CIMENTO LTDA - IE: 139307982, EDILTO SOUSA DE FARIA - IE: 138400946, EDUARDO SALVINO BORGES - IE: 134759494, E.G.L. SERVICOS INDUSTRIAIS LTDA - IE: 136992137, ELISA MACIEL SANTOS RIVA MINERACAO - IE: 140334025, ELPIDIO DAROIT IMPORTADORA E EXPORTADORA LTDA - IE: 136120903, ENGCLARIAN INDUSTRIA E COMERCIO DE CLARIFICANTES LTDA - IE: 138008264, ENGEL E ENGEL LTDA - IE: 133779378, ENGELHART CTP (BRASIL) S.A. - IE: 140863850, EPR INDUSTRIA MECANICA LTDA - IE: 136190626, ESMAGADORA TRES COQUEIROS LTDA - IE: 140591958, EUSTAQUIO MACHADO DE MIRANDA LTDA - IE: 133727300, EVANDRO APARECIDO DOMINGUES - IE: 135880920, EVANDRO L. COSTA FERREIRA LTDA - IE: 139395946, EVERALDO POZZEBON & CIA LTDA - IE: 133546586, EVERMAXX INDUSTRIA E COMERCIO DE ESTRUTURAS METALICAS LTDA - IE: 140152059, EVOLUA 32 INDUSTRIA E COMERCIO DE ARLA LTDA - IE: 134778774, EXCELENCA AGRO EXPORTACOES E IMPORTACOES LTDA - IE: 139090371, EXMAD MADEIRAS LTDA - IE: 132373726, EXPORT CONTACT LTDA - IE: 140506349, EXP22 LOGISTICA LTDA - IE: 139564306, F DE O FERREIRA LTDA - IE: 140338802, F FERREIRA LIMA LTDA - IE: 139916385, F. RAIONE SILVA ARRUDA - IE: 138275505, FABRICA DE PORTAS GB LTDA ME - IE: 133963624, FABRICIO LORITE DE ALMEIDA CLARO E OUTRO - IE: 140213201, FACHINELLO BLOCOS E TELHAS LTDA - IE: 132062909, FACHINELLO PRE-MOLDADOS LTDA - IE: 135682681, FARINHEIRA E FECULARIA SANTIAGO DO NORTE LTDA - IE: 137389981, FASOLE LTDA - IE: 139763716, FEEL MATERIAIS ELETRICOS E CONSTRUCOES LTDA - IE: 140390910, FELIX CAVACOS DE MADEIRAS LTDA - IE: 137824432, FERNANDO DA SILVEIRA PEREZ LTDA - IE: 136361501, FERNANDO HENRIQUE MARTINS CREMONESE - IE: 137775806, FERNANDO Y. HIGASHI LTDA - IE: 136436501, FERRIE BRECHO VESTUARIO E ACESORIOS LTDA - IE: 140334254, FERTILE INDUSTRIA, COMERCIO, IMPORTACAO E EXPORTACAO DE FERTILIZANTES LTDA - IE: 135834694, FERTILIZANTES TOCANTINS S.A - IE: 134301447, FERTILIZANTES TOCANTINS S.A - IE: 136849164, FERTILIZANTES TOCANTINS S.A - IE: 137701683, FLORINI INDUSTRIA E COMERCIO DE PRODUTOS DE LIMPEZA LTDA - IE: 138028869, FONSECA & MONTEIRO LTDA - IE: 133265250, FONSECA & MONTEIRO LTDA - IE: 140076425, FONSECA & MONTEIRO LTDA - IE: 140152180, FORT CONCRETO LTDA - IE: 131637258, FORT CONCRETO LTDA - IE: 139740171, FORTE VINIL INDUSTRIA E COMERCIO DE TINTAS LTDA - IE: 137357877, FORTT COMERCIO E TRANSPORTES LTDA - IE: 137517807, FR INDUSTRIA E COMERCIO DE MADEIRA CAVACO LTDA - IE: 139551344, FRANCILENE BEZERRA DA PAZ DOS SANTOS - IE: 139045520, FRANCISCO JOSE DOS SANTOS - IE: 139334556, FRANCISCO LUIS HIPOLITO GALLI - IE: 140029427, FRASSUL COMERCIO DE ALIMENTOS LTDA EPP - IE: 133592120, FRCB BIOCOMBUSTIVEIS LTDA - IE: 135229219, FRIGOESTRELA S/A - IE: 131762087, FRIGONE FRIGORIFICO LTDA - IE: 133657809, FRIGORIFICO BURITIS LTDA - IE: 133123278, FRIGORIFICO MONTE VERDE LTDA - IE: 133120449, FRIGORIFICO NOVA CARNE LTDA - IE: 138884803, FRIGORIFICO NOVA CARNE LTDA - EM RECUPERACAO JUDICIAL - IE: 134007107, FRIGORIFICO REDENTOR S.A. EM RECUPERACAO JUDICIAL - IE: 131777882, FRIGORIFICO RONDONOPOLIS LTDA - IE: 133531031, FRIGORIFICO VILA BELA LTDA - IE: 136258875, FRIGOVALE DO GUAPORE COM. E IND. DE CARNES LTDA - IE: 134141563, FRIMENTA INDUSTRIA E COMERCIO DE PRODUTOS ALIMENTICIOS LTDA - EPP - IE: 133347362, FS INDUSTRIA DE BIOCOMBUSTIVEIS LTDA - IE: 139391851, FS INDUSTRIA DE BIOCOMBUSTIVEIS LTDA - IE: 139443100, G. C. DE ROSE CONFECCOES E COMERCIO ME - IE: 134468392, G S COMERCIO DE CEREAIS LTDA - IE: 138441430, G.A EQUIPAMENTOS LTDA - IE: 140485422, GABIATTI E GABIATTI LTDA - IE: 132108607, GDMBRASIL - GEOLOGIA E DESENVOLVIMENTO MINERAL LTDA - IE: 137477023, GDMBRASIL - GEOLOGIA E DESENVOLVIMENTO MINERAL LTDA - IE: 136138772, GEANE CRISTINA BARROS DOS SANTOS LOPES LTDA - IE: 134434684, GEBRAS ALIMENTOS LTDA - IE: 135809258, GERDAU ACOS LONGOS S.A. - IE: 130573906, GETULENSE MADEIRAS LTDA - IE: 137752768, GF GRAOS COMERCIO E EXPORTACAO LTDA - IE: 138178070, GF INDUSTRIA METALURGICA LTDA ME - IE: 135389216, GIRACENTER LANCHES E SORVETES LTDA - IE: 133801527, GIRACENTER LANCHES E SORVETES LTDA - IE: 139733485, GIRO FORTE SERVICOS ESPECIALIZADOS LTDA - IE: 136387250, GISLANE MATIAS DOS SANTOS - IE: 140184210, GLOBO INDUSTRIA E COMERCIO DE ALIMENTOS LTDA - ME - IE: 134924703, GMIX INDUSTRIA DE RACOES E SUPLEMENTOS MINERAIS LTDA ME - IE: 131721755, GMP PARTICIPACOES EMPRESARIAIS LTDA - IE: 140217843, GN INDUSTRIA

E COMERCIO EXTRACAO DE MADEIRAS LTDA - IE: 133770982, GN SILOS INDUSTRIAL LTDA - IE: 140725180, GOLDEN IMEX LTDA - IE: 137724004, GORETE PASTRO ZANATTA ME - IE: 132089556, GRAFICA DO PRETO LTDA - IE: 131948105, GRAO NORTE LTDA - IE: 139209255, GRANCARNES INDUSTRIA E COMERCIO DE CARNES S/A - IE: 139493174, GRANEL INDUSTRIA E COMERCIO DE CEREAIS, ARMAZENS GERAIS E RACOES LTDA - IE: 140180648, GRANOFORT INDUSTRIAL LTDA - IE: 140774220, GRAO DE OURO COMERCIO E TRANSPORTES LTDA - IE: 139732675, GRAO NOBRE INDUSTRIAL LTDA - IE: 140812954, GREEN CONSTRUCOES INDUSTRIALIZADAS LTDA - IE: 136374620, GREENCAL EXTRACAO DE MINERIOS LTDA - IE: 134660153, GT EXPORTACAO DE CEREAIS LTDA - IE: 138392048, GW AGROINDUSTRIA E TRANSPORTES LTDA - IE: 138957436, G3 AGEM LTDA - IE: 139876936, H. A. PIMENTA & CIA LTDA - IE: 134410700, H DE LAET MARTINEZ CONVENIENCIA LTDA - IE: 140323988, H. L. DA SILVA LTDA - IE: 137785887, H. MULLER LOGISTICA E TRANSPORTES LTDA - IE: 138965269, IDEAL INDUSTRIA DE PANIFICACAO LTDA - IE: 137047827, IDEAL INDUSTRIA E COMERCIO DE EQUADRIAS DE MADEIRA LTDA - IE: 138958629, IMACON INDUSTRIA DE MADEIRAS CONSELVAN LTDA - IE: 138697442, IMEPP INDUSTRIA MATERIAIS ELETRICOS POSTE E PADRAO LTDA - IE: 135754933, IMPERIO AGROPECUARIA COMERCIO E BENEFICIAMENTO LTDA - IE: 139386564, IND E COM DE MADEIRAS HOFFMANRIOS LTDA - ME - IE: 135572193, INDIANA FORCE IND. E COM. DE RACOES E OLEOS VEGETAIS LTDA - IE: 137727380, INDUSTRIA DE ALIMENTOS MARBOI LTDA - IE: 140786260, INDUSTRIA DE LATICINIOS AMAZONIA VERDE LTDA - IE: 133785009, INDUSTRIA DE MOVEIS BUGATTI, EXPOSITORES E MANTENEDORAS LTDA - IE: 140869697, INDUSTRIA E COMERCIO CAFE D' CARMO LTDA - IE: 133499430, INDUSTRIA E COMERCIO DE CEREAIS BAU LTDA - IE: 131843125, INDUSTRIA E COMERCIO DE CEREAIS LUCIANA LTDA - EPP - IE: 130253502, INDUSTRIA E COMERCIO DE LATICINIOS NOVO MUNDO LTDA - IE: 133991261, INDUSTRIA E COMERCIO DE MADEIRAS ARENA LTDA - IE: 138096040, INDUSTRIA E COMERCIO DE MADEIRAS OLIVEIRA LTDA ME - IE: 133901025, INDUSTRIA E COMERCIO DE MADEIRAS O.M. LTDA - IE: 135881005, INDUSTRIA E COMERCIO DE MADEIRAS SAVANA LTDA - IE: 134955943, INDUSTRIA E COMERCIO DE PRODUTOS ALIMENTICIOS SPZA LTDA - IE: 136986595, INDUSTRIA E COMERCIO DE TRIGO E FARINHA MATO-GROSSENSE LTDA - IE: 137968698, INDUSTRIA RAMPON MADEIRAS E TRANSPORTES LTDA - IE: 137194056, INDUSTRIAL PARTS FABRICACAO E MANUTENCAO DE ESTRUTURAS METALICAS LTDA - IE: 135645344, INOVA AGRO LTDA - IE: 138882193, INPASA BIOENERGIA S/A - IE: 137712324, IPAMA COMERCIO PARANAENSE DE MADEIRAS LTDA - IE: 133058107, IPE TRANSPORTES RODOVIARIOS LTDA - IE: 133279472, IRACINA MENDONCA PAIXAO ME - IE: 134508688, IRRIGAR SERVICOS E INDUSTRIA METALURGICALTA - IE: 138552231, ISOTAK INDUSTRIA DE ISOPOR LTDA - IE: 137235305, ITERUM COMERCIO INTERNACIONAL S.A. - IE: 139180664, J. A. BRITA MT LTDA - IE: 138883122, J. A. KONZEN E CIA LTDA - IE: 134189434, J. CELESTINO GONCALVES - IE: 134269624, J. G. FONSECA DE CASTRO - IE: 131476858, J. G. INDUSTRIA E COMERCIO DE PEDRAS LTDA EPP - IE: 132193582, J. K. L. DA SILVA SUPERMERCADO LTDA - IE: 137178360, J. P. BALDO GASPAS LTDA - IE: 135512514, J P BURG COMERCIO DE MADEIRAS LTDA - IE: 137171544, J. P. CONSTRUCOES E SERVICOS LTDA - IE: 135307104, J P INDUSTRIA DE FERTILIZANTES LTDA - IE: 137593996, J. R. S IND. E COM. DE MADEIRAS LTDA - IE: 140479910, JACIARA INDUSTRIA E COMERCIO DE FERRO E ACO LTDA - IE: 134266382, JEACO COMERCIAL DO BRASIL LTDA - IE: 139762329, JEL AGROINDUSTRIA E COMERCIO DE PESCADOS LTDA - IE: 139070303, JGM INDUSTRIA E COMERCIO DE MADEIRAS LTDA EPP - IE: 134795679, JM COM E TRANSPORTES LTDA - IE: 138490333, JOAO BATISTA PIRES MARTINS - IE: 140060855, JOLAMAD INDUSTRIA E COMERCIO LTDA - IE: 138780382, JOTA MENDES COMUNICACOES LTDA. ME - IE: 135646502, JOSE CLEMENTINO DE ARIMATEIA - IE: 140172084, JOSE R. DE LIMA LTDA - IE: 132608480, JP BRASIL COMERCIO IMPORTACAO E EXPORTACAO LTDA - IE: 138787581, JR MINERACAO FERTIL LTDA - IE: 139724362, JSA AGROBUSINES LTDA - IE: 138191050, JUNIO JOAO GOMES LTDA - IE: 134884787, JUNIOR COMERCIO DE IMPORTACAO E EXPORTACAO LTDA - IE: 140620281, JURUENA IMPORTACAO E EXPORTACAO DE MADEIRAS LTDA - IE: 135599857, K. N. MACIEL LTDA - IE: 140663045, K. R. LOPES SILVA LTDA - IE: 139261079, K R R INDUSTRIA E COMERCIO DE ACO E FERRO LTDA - IE: 137875240, KARYTA MYLLENNA RODRIGUES BAILAO - IE: 139811060, KINGSPAN - ISOESTE CONSTRUTIVOS ISOTERMICOS S/A - IE: 136497985, LATICINIOS AMAZONIA VERDE LTDA ME - IE: 133448444, KOCH KIENEN AGAPE LTDA - IE: 136539360, L. ALMEIDA COMERCIO LTDA - IE: 140914870, L C DOS PASSOS VELOZO JUNIOR LTDA - IE: 140410392, L. DE S. BARBOSA LTDA - IE: 137987315, L FERREIRA RIBEIRO LTDA - IE: 131150308, L LIMA DE OLIVEIRA LTDA - IE: 140338586, L O DE SALES LTDA - IE: 140553177, LAC FORTE INDUSTRIA DE ALIMENTOS LTDA - IE: 133580229, LAGOR INDUSTRIA DE MATERIAIS ELETRICOS POSTE E PADRAO LTDA - IE: 137846754, LATICINIO SAO LUIZ LTDA - IE: 132626012, LATICINIO SERRANO LTDA - IE: 136870821, LATICINIOS

NORT LEITE LTDA - IE: 137662130, LC AGRONEGOCIOS LTDA - IE: 140926542, LEANDRO VERDELIO - IE: 140181199, LF INDUSTRIA E COMERCIO DE PRODUTOS ALIMENTICIOS LTDA - IE: 136191290, LIMA INDUSTRIA DE SILOS E SECADORES LTDA - IE: 134562593, LM COLHOES LTDA - IE: 137775628, LOSANO INDUSTRIA METALURGICA LTDA - IE: 135011752, LOUIS DREYFUS COMPANY BRASIL S.A. - IE: 138488606, LUIS RICARDO BOHRZ - IE: 140119531, MAAF INDUSTRIA DE MADEIRAS LTDA - IE: 131879537, LUIZ RENATO SAPAROLLI - EPP - IE: 133380343, LVP INDUSTRIA DE PRE-MOLDADOS EIRELI - IE: 137719809, M. CAVALINI DE CAMPOS EIRELI - IE: 136949622, M F COMERCIO DE ALIMENTOS E BEBIDAS LTDA - IE: 140028501, M. H COMERCIO DE CERAIAS LTDA - IE: 134416074, M. H. DA SILVA MOREIRA LTDA - IE: 140155473, M. S. VASCONCELOS LTDA - IE: 133537676, MACROM INDUSTRIA E COMERCIO DE PAPEIS LTDA - IE: 131272411, MADECOL INDUSTRIA E COMERCIO DE MADEIRAS EIRELI EPP - IE: 137012187, MADEIRA COMERCIO E BENEFICIAMENTO DE MADEIRAS LTDA EM RECUPERACAO JUDICIAL - IE: 136024947, MADEIREIRA BURG LTDA - IE: 139214844, MADEIREIRA BURG LTDA - IE: 140453180, MADEIREIRA CANARANA LTDA. - IE: 131016083, MADEIREIRA MATELANDIA LTDA - IE: 132945053, MADEIREIRA SANTA EDWIGES LTDA - IE: 134974204, MADEIREIRA SAO GERALDO LTDA - IE: 131984373, MADEIREIRA SIRIEMA LTDA - IE: 138304424, MADEIREIRA TAQUARAL LTDA - IE: 138757453, MADEIREIRA YGUARAI LTDA - IE: 137594011, MADEIREIRA YGUARAI LTDA - IE: 139592059, MADEIREIRA ZAN LTDA - IE: 132060752, MADFREITAS INDUSTRIA E COMERCIO DE MADEIRAS LTDA - IE: 132244861, MAIPER S.A. - IE: 139996176, MARACAJA BIOENERGIA LTDA - IE: 138779805, MARMORARIA ONIX LTDA - IE: 138672865, MASSA FALIDA DE LATICINIOS CEREJEIRAS MULTIBOM LTDA - IE: 131915940, MATRIZ INDUSTRIA E COMERCIO DE OLEO LTDA - IE: 138382565, MECANOVA INDUSTRIAL LTDA - IE: 133335658, MELO & CEMBRANI LTDA EPP - IE: 131894480, MEMI LIPS COMERCIO DE COSMETICOS LTDA - IE: 140764160, METAL ACO FERRAGENS TRANSPORTE E SERVICO LTDA - IE: 139590170, METAL NOBRE LTDA - IE: 133981800, METAL NOBRE LTDA - IE: 134538757, METALURGICA SAO MATHEUS LTDA - EPP - IE: 132025736, M.H.T. BORGES SAMPAIO - IE: 137411057, MINERACAO BABACU GOLD LTDA - IE: 139096728, MINERACAO DARDANELOS LTDA. - IE: 137266189, MINERACAO DIDONE LTDA - IE: 135339707, MINERACAO NOVA SINOP LTDA - IE: 138000026, MINERACAO RIO AREIA LTDA - IE: 134235746, MINERACAO SERRA MORENA LTDA EPP - IE: 140386700, MINERADORA A.D.O. LTDA ME - IE: 137630000, MINERADORA CASA DE PEDRA - EXTRACAO DE METAIS PRECIOSOS LTDA - IE: 138619913, MINERADORA DO VALLE LTDA - IE: 133625354, MINERADORA LAVRAS LTDA - IE: 135424798, MIRANDEX MATO GROSSO INDUSTRIA E COMERCIO DE VIDROS LTDA - IE: 140442901, MIXVILLE INDUSTRIA E COMERCIO LTDA ME - IE: 134714180, MM MAQUINAS INDUSTRIAIS LTDA - IE: 138872775, MOMENTO LAJES E PRE-MOLDADOS LTDA - IE: 139703080, MORERU MADEIRAS EIRELI - IE: 132524058, MORIAH INDUSTRIA E COMERCIO DE PRE-MOLDADOS LTDA - IE: 140406298, MOVELEIRO - INDUSTRIA E COMERCIO DE MOVEIS LTDA - ME - IE: 134885805, MT CARRETAS LTDA - IE: 140176977, MT CEREAIS E RACOES LTDA - EM RECUPERACAO JUDICIAL - IE: 136073298, MT CEREAIS E RACOES LTDA - EM RECUPERACAO JUDICIAL - IE: 137987048, MT CORTE E DOBRA LTDA EM RECUPERACAO JUDICIAL - IE: 138437750, MT CORTE E DOBRA LTDA EM RECUPERACAO JUDICIAL - IE: 139533494, MT CORTE E DOBRA LTDA EM RECUPERACAO JUDICIAL - IE: 139533508, MT CORTE E DOBRALTAEM RECUPERACAO JUDICIAL - IE: 139533516, MT CORTE E DOBRALTAEM RECUPERACAO JUDICIAL - IE: 140146598, MT OFFICE INDUSTRIA E COMERCIO DE MOVEIS LTDA - IE: 136434282, MT TRANSPORTES LTDA - IE: 136917640, MTC AGROMERCANTIL LTDA - IE: 138236097, MULTI TRATO NUTRICAO ANIMAL LTDA - IE: 134005945, MULTIFORT INDUSTRIA E COMERCIO DE GENEROS ALIMENTICIOS LTDA - IE: 133468143, MULTIMETAIS COMERCIO DE SUCATAS LTDA - IE: 134707397, MUNDO AGRO, COMERCIO E TRANSPORTES DE GRAOS LTDA - IE: 139800387, N. S. TEXTIL LTDA - IE: 139540008, NATIVA MADEIRAS LTDA - IE: 138931666, NATURAL - DISTRIBUIDORA DE AGUA MINERAL LTDA - IE: 133583007, NEO FORMAS PARA CONCRETO LTDA - IE: 134697103, NEW BEEF COMPANY FRIGORIFICO S.A. - IE: 138059888, NF SUINOS E DERIVADOS LTDA - IE: 136329977, NOBILPLAN MOVEIS PLANEJADOS LTDA - IE: 140906169, NORTAO MADEIRAS LTDA - IE: 137678010, NORTECAL MINERADORA LTDA - IE: 135527236, NOVA PRISMA COMERCIO DE GAS E AGUA LTDA - IE: 140752137, NUTRI TORTA INDUSTRIA COMERCIO E ARMAZENS GERAIS DE RACOES LTDA - IE: 138059349, NUTRINOP INDUSTRIA E COMERCIO DE RACOES LTDA - IE: 133724085, NUTRIPESO INDUSTRIA E COMERCIO DE RACOES LTDA - EM RECUPERACAO JUDICIAL - IE: 134096797, OIW INDUSTRIA ELETRONICA S.A - IE: 138227187, ON ENERGY SOLAR LTDA - IE: 140278346, ORTIZ TRANSPORTES E PRESTACAO DE SERVICOS LTDA - IE: 140398368, OSE INDUSTRIA E COMERCIO DE COMPENSADOS LTDA - IE: 131556096, OTAVIO ECKERT - IE: 132925729, OURIMEL COM DE CEREAIS A FLORESTA LTDA - IE: 130226602, OVELAR TRANSPORTES LTDA - IE: 139945393, P J C COSTA & CIA LTDA - IE:

134464974, P.A. GOLD MINERACAO E METALURGIAS S.A. - IE: 134458419, PALU INDUSTRIA E COMERCIO DE PRODUTOS ALIMENTICIOS LTDA - IE: 134501438, PARTNER AGRO LTDA - IE: 139653210, PAU-BRASIL MADEIRAS LTDA - IE: 138162735, PAULO H DE ALMEIDA DA SILVA E JOEL S DA SILVA LTDA - IE: 137148070, PAULO ROGERIO SCHROETER - IE: 132890127, PERCAM INDUSTRIA E COMERCIO DE MADEIRAS LTDA - IE: 140878750, PERFILATAS COMERCIO DE RESIDUOS LTDA - IE: 138218480, PETROGRAO COMMODITIES AGRICOLAS LTDA - IE: 138999902, PIARARA INDUSTRIA DE ALIMENTOS LTDA - IE: 138275750, PIERO VINCENZO PARINI EPP - IE: 133203549, PINTASEDA INDUSTRIA E COMERCIO DE TINTAS LTDA - IE: 139745130, PIRES & PIRES DALFIOR LTDA ME - IE: 136294758, PLANTIVO INDUSTRIA E COMERCIO DE PRODUTOS QUIMICOS LTDA - IE: 140331395, PLASNORTE COMERCIO DE EMBALAGENS LTDA - IE: 136618340, PLASTILOG DUTOS DE PLASTICOS LTDA - IE: 138205388, PORTO SEGURO NEGOCIOS, EMPREENDIMENTOS E PARTICIPACOES S/A - IE: 135510813, POXO NUTRI INDUSTRIA E COMERCIO LTDA - IE: 138565112, PRAPIZZA COMERCIO DE PRODUTOS ALIMENTICIOS LTDA - IE: 131784978, PREMIER IND. DE PROD. LIMPEZA LTDA EM "RECUP.JUD" - IE: 132052598, PREMISE INDUSTRIA E COMERCIO DE TINTAS LTDA - IE: 138173397, PRIM INDUSTRIA E COMERCIO DE ARTEFATOS DE CIMENTO LTDA - IE: 139871730, PRIMAVERA MADEIRAS INDUSTRIA E COMERCIO LTDA - IE: 140034609, PROTECA INDUSTRIA E COMERCIO DE MADEIRAS LTDA - IE: 137347871, PULCINELLI COMERCIO E BENEFICIAMENTO DE MADEIRAS LTDA - IE: 139308911, R. B. M. INDUSTRIA E COMERCIO DE MADEIRAS LTDA - IE: 139550860, R K S INDUSTRIA E COMERCIO LTDA - IE: 139990895, R. M. MADEIRAS LTDA EPP - IE: 131229117, R. ROSANELI & CIA LTDA - IE: 138112827, R. WALHBRINCH LTDA - IE: 139292683, RAFAELA FERNANDA PEDROSO PERRI LTDA - IE: 138797889, RAMAX MATO GROSSO LTDA - IE: 139243623, RB COMERCIO E DISTRIBUIDORA DE CARNES LTDA - IE: 137910800, RBO DISTRIBUIDORA DE SOLVENTES LTDA - IE: 138090831, REAL ATACADISTA DE CARNES LTDA - IE: 134102428, REAL PORTAS E MOVEIS LTDA - IE: 132088029, REALPLAS INDUSTRIA E COMERCIO DE EMBALAGENS LTDA - IE: 139138099, RECIMINAS COMERCIO DE METAIS RECICLAVEIS LTDA - IE: 139268782, RED MEAT FRIGORIFICO E HOLDING LTDA - IE: 139751831, REVELACAO INDUSTRIA E COMERCIO DE BARCOS LTDA ME - IE: 136315542, RIC COMERCIO ATACADISTA DE ALGODAO LTDA EPP FALIDA - IE: 135796598, RIO VERDE MADEIRAS LTDA - IE: 138861528, RIO VERDE INDUSTRIA DE GORDURAS E PROTEINAS LTDA - IE: 137045808, RLM INDUSTRIA E COMERCIO DE ALIMENTOS LTDA - IE: 138541264, ROCHFORTE MINERACAO LTDA - IE: 139257357, ROCHFORTE MINERACAO LTDA - IE: 137858493, RODRIGO CHAVES LTDA - IE: 134957997, RODRIGO CUNHA BOAVENTURA ME - IE: 133776158, ROGUER CARLOS BEUMER - IE: 134998480, ROMAVIVA INDUSTRIA E COMERCIO DE NUTRICAO ANIMAL LTDA - IE: 134611292, ROMERIO DOS SANTOS PORTELA LTDA - IE: 138148350, RONDON AGRO INDUSTRIA LTDA - IE: 135514142, ROOT BRASIL AGRONEGOCIOS S/A - IE: 136751865, ROSBRIT COMERCIO DE CABELOS LTDA - IE: 137111193, ROSSIMA MADEIRAS LTDA EPP - IE: 130387657, RS INDUSTRIA E COMERCIO DE MADEIRAS LTDA - IE: 139161562, SACARIA GUAPEX INDUSTRIA E COMERCIO DE FIOS LTDA - IE: 134097963, SANCHES COMERCIO DE MADEIRAS LTDA - IE: 137249098, SANTA CATARINA INDUSTRIA E COMERCIO DE OLEOS E CEREAIS LTDA - IE: 138870128, SANTA CRUZ TRANSPORTES LTDA - IE: 140648518, SANTO FOGAO COMERCIO DE ALIMENTOS LTDA - IE: 140714103, SAO JOSE MADEIRAS LTDA - IE: 135943540, SAO PAULO EXPORTACAO E IMPORTACAO LTDA - IE: 140700706, SBORCHIA INDUSTRIA E COMERCIO DE PAPEIS LTDA EPP EM RECUPERACAO JUDICIAL - IE: 133118975, SBORCHIA INDUSTRIA E COMERCIO DE PAPEIS LTDA EPP EM RECUPERACAO JUDICIAL - IE: 132122057, SD CONFECÇÕES LTDA - IE: 136190308, SDG AMBIENTAL LTDA - IE: 139833382, SEMPRE BOM FRIOS LTDA - IE: 139274600, SENHOR DO MILHO IND. E COM. DE CEREAIS EIRELI - IE: 135122740, SERRA & SERRA DISTRIBUIDOR LTDA - IE: 133866513, SERRANA MINERACAO E COMERCIO LTDA - IE: 140901590, SERRINHA GOLDMINE LTDA - IE: 138812870, SF INDUSTRIA E COMERCIO DE CARNES LTDA - IE: 135228026, SINOBILINO MANO DE CARVALHO FILHO - IE: 132597047, SO AGRO COMERCIO LTDA - IE: 139471898, SOAMI AGROINDUSTRIAL LTDA - IE: 133437981, SOLUCOES VENDAS E CONSTRUÇÕES LTDA - IE: 139910786, SOROTECA REFLORESTAMENTO LTDA - IE: 138108781, SPIRULINA BRASILEIRA ALIMENTOS LTDA ME - IE: 137891806, SPLENDOR COMERCIO, SERVICO E INOVACAO LTDA - IE: 138360677, STAR PIERCING E SUPPLY LTDA - IE: 139975616, SUINOBRAS ALIMENTOS LTDA - IE: 137027133, SUMATEX PRODUTOS QUIMICOS LTDA - EM RECUPERACAO JUDICIAL - IE: 137178484, SUPERARROZ INDUSTRIA E COMERCIO DE ALIMENTOS LTDA - IE: 133369994, SUPREMA ESQUADRIAS INDUSTRIA E COMERCIO DE VIDROS LTDA - IE: 136282474, T. C. N. VITOR LTDA - IE: 140874801, T. S. DE LIMA - IE: 138517088, TAQUARI ALIMENTOS LTDA - IE: 139132767, TBD COMERCIO DE SUPLEMENTOS ANIMAIS LTDA EPP - IE: 132953420, TBM - TEXTIL BEZERRA DE MENEZES S/A - IE: 134749847, TELHA E

ACO INDUSTRIA E COMERCIO DE TELHAS E ACO LTDA - IE: 139082140, TELLUS IMPORTACAO E EXPORTACAO LTDA - IE: 139072543, TERRA MOVEIS PLANEJADOS LTDA - IE: 137920113, TERRABELLA INDUSTRIA E COMERCIO DE ESTOFADOS LTDA ME EM RECUPERACAO JUDICIAL - IE: 133716708, TEX GOLD BRASIL LTDA - IE: 139114793, TIAGO ARENA COELHO LTDA - IE: 135968054, V. M. GOI JACOBS - IE: 140646027, TRAMONTIN MADEIRAS LTDA - IE: 138948569, TRANS ACCURCIO LTDA - IE: 139880070, TRANSPORTES E COMERCIO ATACADISTA DE MADEIRAS AQUARIUS LTDA - IE: 133365522, TRES TENTOS AGROINDUSTRIAL S/A - IE: 138842027, TREVISOL RACOES LTDA EM RECUPERACAO JUDICIAL - IE: 131934147, TRX COMERCIO E INDUSTRIA DE ERVAS LTDA - IE: 135492289, TS BENEFICIAMENTO DE MADEIRAS LTDA - IE: 138855226, TUBARAO EMPREENDIMENTOS LTDA - IE: 133719480, TUCUNARE EXTRACAO DE AREIA LTDA - IE: 136795382, UNIAO AGROINDUSTRIAL LTDA - IE: 140035397, USIGRAO LTDA - IE: 140831940, V. ALMEIDA SANTOS ESPETOS LTDA - IE: 140944206, V. B. VENDRAMIN LTDA - IE: 133566005, VALE COMPANY COMERCIO E SERVICOS LTDA - IE: 140429786, VALE DO ARAGUAIA CARNES LTDA - IE: 137961006, VANDAFLEX INDUSTRIA DE MOVEIS LTDA - IE: 134746074, VITORIA SOLUCOES AMBIENTAIS LTDA - IE: 136728170, VANDERLEI DOS SANTOS VICENTE LTDA - IE: 131904493, VEEIRO MINERACOES LTDA - IE: 139479309, VENCEDOR INDUSTRIA E COMERCIO DE PRODUTOS LACTEOS LTDA - IE: 131928767, VMH CONSTRUÇÕES LTDA - IE: 134505808, VESTE CBA INDUSTRIA E COMERCIO LTDA - IE: 135450241, VIDRACARIA ALTA FLORESTA LTDA - IE: 131876805, VIDRACARIA GUAPORO LTDA - IE: 134301455, VITAL INDUSTRIA E COMERCIO DE ALIMENTOS LTDA - IE: 136869866, W. A. TORREFAÇAO E MOAGEM DE CAFE LTDA - IE: 132089378, WALTER LUIZ LUIZ - IE: 136836275, WILSON ROBERTO DA COSTA - IE: 137959540, WORLD FOREST IND COM E EXPORTACAO DE MADEIRAS EIRELI - IE: 136878482, XPERT PACK INDUSTRIA DE EMBALAGENS - MT LTDA - IE: 139314768, YARA BRASIL FERTILIZANTES S/A - IE: 131999117, ZOOTEK INDUSTRIA E COMERCIO DE PRODUTOS AGROPECUARIOS LTDA - IE: 131707477, 4M AGROFLORESTAL LTDA - IE: 137076576, 7SETE AGROINDUSTRIAL LTDA EM RECUPERACAO JUDICIAL - IE: 137149395, 7SETE AGROINDUSTRIAL LTDA EM RECUPERACAO JUDICIAL - IE: 135167582, 7X AGRO COMERCIO DE GRAOS LTDA - IE: 140886753.

NOTIFICAÇÃO PRODER

A. G. PICOLO DA COSTA LTDA - IE: 139821902, ACA TRANSPORTES, COMERCIO E EXPORTACOES LTDA - IE: 137346930, ADAILSON CALDEIRA SANTOS - IE: 133231941, ADAIR ANDRADE SILVA - IE: 132838745, ADAIR CRISTOVÃO DA ROCHA - IE: 140571566, ADAIR JOSÉ CECONELLO - IE: 135617839, ADALBERTO DONIZETE FELICIANI - IE: 132406047, ADALNIO MACIEL - IE: 138858128, ADAO PAHIM - IE: 134418654, ADAO SOARES NOGUEIRA - IE: 133365280, ADELINO FRANCISCO LOPO - IE: 134901533, ADELICO JOSE VERGINASSI - IE: 135421209, ADELSON JOAO CAMARGO - IE: 133238253, ADEMILSON ANTONIO DALMOLIN - IE: 137317000, ADEMIR BREDI - IE: 132490757, ADEMIR JOAO CAMARGO - IE: 133122832, ADEMIR JOSE FIORINI - IE: 134640160, ADENIR MACHADO RIBEIRO - IE: 136877214, ADERSON MARQUES PEIXOTO - IE: 132811995, ADERSON MARQUES PEIXOTO - IE: 138840296, ADHEMAR JOÃO DE BARROS - IE: 135776538, ADILSON FERREIRA SOARES - IE: 132567482, ADILSON LUIS GHENO - IE: 135195799, ADILSON LUIZ IACOVANTUONI - IE: 138259780, ADIR MARIA PIO - IE: 132474913, ADIR PARIZZI E OUTROS - IE: 132697106, ADMILSON DE ASSIS DELOGO - IE: 134912721, ADNILSON RIBEIRO - IE: 136867715, ADRIANA SPENASSATTO SCHEVINSKI - IE: 137756917, ADRIANA VERGINASSI - IE: 135610958, ADRIANE DAVID DA SILVA - IE: 138738084, ADRIANO AKEGAWA - IE: 132761300, ADRIANO AKEGAWA E OUTROS - IE: 139966315, ADRIANO CABRAL JACINTO - IE: 137095716, ADRIANO DEMETRIO BARZOTTO E OUTROS - IE: 134164008, ADRIANO FRANCISCO RIETJENS - IE: 132311755, ADRIANO NICOLELLIS - IE: 138292205, ADRIANO XAVIER PIVETTA - IE: 136328245, ADRIANO XAVIER PIVETTA E OUTROS - IE: 134385853, ADROALDO AIR BENVENUTI - IE: 132501520, ADROALDO AIR BENVENUTI - IE: 132848856, ADROIR TRICHES - IE: 140406328, AGOSTINHO VIGOLO - IE: 132877686, AGOSTINHO VIGOLO E OUTRO - IE: 136821669, AGRAOS CEREALISTA LTDA - IE: 138525668, AGRICOLA LIBRELOTTO LTDA - IE: 136035604, AGRICOLA LIBRELOTTO NOBRES S.A. - IE: 139390987, AGRICOLA TAQUARUSSU S.A. - IE: 133287963, AGRICOLA 3A LTDA - IE: 14005924, AGRIAR AGRO LTDA - IE: 138181845, AGRO CANAA LTDA - IE: 139642439, AGRO COLORADO LTDA - IE: 140335781, AGRO IDP LTDA - IE: 137716494, AGRO LERMEN LTDA - IE: 138552649, AGRO PARCEIRO INDUSTRIA E COMERCIO LTDA - IE: 140738673, AGRO OLHO D'AGUA LTDA - IE: 139631038, AGRO OLHO D'AGUA LTDA - IE: 139790896, AGRO PICCININ LTDA - IE: 137422164, AGRO ROCHA COMERCIO DE CEREAIS LTDA - IE: 140382763, AGRO SESAMO LTDA - IE: 140439846, AGRO STRAGLIOTTO LTDA - IE: 139755284, AGRO TIBOURSKI LTDA - IE: 140224440, AGROCEU AGROPECUARIA, PARTICIPACOES E INVESTIMENTOS LTDA - IE: 137918372, AGROER AGROPECUARIA LTDA - IE: 139423508, AGROFITO AGROPECUARIA LTDA - IE: 132934701,

AGROLINA AGROPECUARIA LTDA - IE: 138181829, AGROLINA AGROPECUARIA LTDA - IE: 138172528, AGROMARQUES AGROPECUARIA LTDA - IE: 139723765, AGROMEX AGRO LTDA - IE: 139873430, AGROPECUARIA B M S/A - IE: 138037868, AGROPECUARIA B M S/A - IE: 139013709, AGROPECUARIA A FRANCO LTDA - IE: 140763155, AGROPECUARIA A.P.G. LTDA - IE: 133969681, AGROPECUARIA AGUA VIVA LTDA - IE: 134568290, AGROPECUARIA ANGICO LTDA - IE: 135144612, AGROPECUARIA ARIPUANA LTDA - IE: 138611947, AGROPECUARIA BASSEL LTDA - IE: 134690532, AGROPECUARIA BELO BRASIL LTDA - IE: 135606390, AGROPECUARIA BELO BRASIL LTDA - IE: 138229082, AGROPECUARIA BOMFIM LTDA - IE: 138289280, AGROPECUARIA CELESTE LTDA - IE: 137602324, AGROPECUARIA DONA SENAIDE LTDA - IE: 138292507, AGROPECUARIA, COMERCIAL E INDUSTRIAL CAARAPO S.A. - IE: 134325818, AGROPECUARIA CRUZEIRO LTDA - IE: 139622063, AGROPECUARIA DAL MOLIN LTDA - IE: 137178271, AGROPECUARIA FAMILIA TRICHES LTDA - IE: 138353476, AGROPECUARIA FB LTDA - IE: 139104666, AGROPECUARIA FELDHAUS LTDA - IE: 138392200, AGROPECUARIA FTI LTDA - IE: 139354123, AGROPECUARIA G. F. C. LTDA - IE: 134513371, AGROPECUARIA GASPARELLI MG LTDA - IE: 138475431, AGROPECUARIA GATTO E GIROLETTI LTDA - IE: 139087311, AGROPECUARIA GIROLETTI LTDA - IE: 135226198, AGROPECUARIA GIROLETTI LTDA - IE: 137373490, AGROPECUARIA GUZZELA LTDA - IE: 139690794, AGROPECUARIA HERTA LTDA - IE: 136349811, AGROPECUARIA IRMAOS NERVO LTDA - IE: 137365403, AGROPECUARIA J.T.R. LTDA - IE: 135774322, AGROPECUARIA MARCA OZ LTDA - IE: 138705917, AGROPECUARIA MARTELLI LTDA - IE: 137815093, AGROPECUARIA MIGLIAVACCA LTDA - IE: 138645370, AGROPECUARIA MIGLIAVACCA LTDA - IE: 139086153, AGROPECUARIA NARDES LTDA - IE: 137832133, AGROPECUARIA NOVA ALIANCA LTDA - IE: 135881137, AGROPECUARIA NSS LTDA - IE: 137422342, AGROPECUARIA PARAISO LTDA - IE: 134229746, AGROPECUARIA PATRI LTDA - IE: 138353484, AGROPECUARIA PIRAPORA LTDA - IE: 134007158, AGROPECUARIA POZZOBON LTDA - IE: 134931688, AGROPECUARIA QUANTUM LTDA - IE: 133338673, AGROPECUARIA RIGO LTDA - IE: 136890849, AGROPECUARIA RIGO LTDA - IE: 139213848, AGROPECUARIA RIO AZUL LTDA - IE: 139727566, AGROPECUARIA RUARO BARBOSA LTDA - IE: 140347461, AGROPECUARIA SANTA INES LTDA - IE: 134176430, AGROPECUARIA SANTO ALUISIO LTDA - IE: 137251041, AGROPECUARIA SAO FRANCISCO DE ASSIS LTDA - IE: 139936670, AGROPECUARIA SAO JOAO DALO LTDA - IE: 137421842, AGROPECUARIA SAO LUCAS LTDA - IE: 138387230, AGROPECUARIA SAO LUCAS LTDA - IE: 138408823, AGROPECUARIA SAO LUCAS LTDA - IE: 138408980, AGROPECUARIA SAO VITOR LTDA - IE: 137829850, AGROPECUARIA SAPIAGINSKI LTDA - IE: 139606858, AGROPECUARIA SBT LTDA - IE: 138378827, AGROPECUARIA SERON LTDA - IE: 137494173, AGROPECUARIA SL LTDA - IE: 138957380, AGROPECUARIA SPENASSATTO LTDA - IE: 137739320, AGROPECUARIA SVIECH LTDA - IE: 137820151, AGROPECUARIA VERGINASSI LTDA - IE: 139249249, AGROPECUARIA VIEIRA EIRELI - IE: 138551820, AGROPECUARIA V2 LTDA - IE: 139137009, AGROPECUARIA WR LTDA - IE: 137742487, AGROPECUARIA XINGU LTDA - IE: 139236511, AGROPECUARIA ZANCHET LTDA - IE: 137451024, AGROPECUARIA 2 PINHEIROS LTDA EPP - IE: 138601100, AGROPECUARIA 3 S PARTICIPACOES E EXPLORACAO RURAL LTDA - IE: 139642307, AGROPECUARIA 3A DO MT LTDA - IE: 138324140, AGROPECUARIA 3D LTDA - IE: 139408843, AGROPECUARIA 7 ESTRELAS LTDA - IE: 137806612, AGROPECUARIA 7 ESTRELAS LTDA - IE: 137924801, AGROPECUARIA 7 ESTRELAS LTDA - IE: 137958021, AGROTERENAS S.A. CANA - IE: 138450307, AGROVERAO COMERCIO DE CEREIAS LTDA - IE: 139792090, AGROVERDE COMERCIO DE IMPORTACAO E EXPORTACAO DE CEREIAS LTDA - IE: 136073085, AIDA MARIA DALL AGNOL - IE: 132813840, AILTON ALVES DA SILVA - IE: 137541880, AIRTON FERLIN - IE: 135039150, ALADINO SELMI NETO - IE: 133161927, ALANA WILLERS PICCINI BUSSOLARO - IE: 134655036, ALBERTINE DE PAULA SOUZA - IE: 133547205, ALBERTO XAVIER DE MELO NETO - IE: 138053170, ALCEU JOSE DE QUEIROZ - IE: 132637847, ALCIDES WALDOW - IE: 134552130, ALCINDO JORGE SCHINOCA - IE: 132427540, ALDEMIR BILAQUI - IE: 132744198, ALDIMIR FONGHER - IE: 138418969, ALDO ZIBETTI E OUTRA - IE: 132626780, ALESSANDRO PINHEIRO DE LACERDA - IE: 137177089, ALEX PEREIRA - IE: 138027390, ALEX ROBERTO DOS SANTOS ARRUDA E OUTRA - IE: 139771425, ALEXANDRE AUGUSTO KIELING - IE: 140793518, ALEXANDRE BELLO KIRCHESCH - IE: 133646696, ALEXANDRE BENEDITO DE PAIVA - IE: 137963475, ALEXANDRE FIGUEIRA PARO - IE: 139543406, ALEXANDRE HENRIQUE DOS SANTOS - IE: 134319362, ALEXANDRE JACQUES BOTTAN - IE: 133185958, ALEXANDRE MAURICIO ANDREANI - IE: 137569122, ALEXANDRE VSONCELOS VILLELA GOUVEIA - IE: 140031995, ALEXSANDRO MENDES DE SOUZA - IE: 134637755, ALEXSSANDRO GARBUIO - IE: 134823192, ALEZIO SOUPINSKI - IE: 138114820, ALGEMIR TONELLO E OUTRA - IE: 132333708, ALMIR FERREIRA PINTO - IE: 133269655, ALMIRO FRANCO - IE: 134932170, ALTAMIR MENDES BARBOSA - IE: 134669479, ALUIR DAPPER - IE: 133126358, ALUIR DAPPER - IE: 137038917, ALUIZIO GABRIEL DE

MORAIS - IE: 138385165, ALVAIR PIRES PEREIRA - IE: 132362511, ALZIRA ROTILI GONZATTO - IE: 134855884, AMARILDO ANTONIO SFREDO - IE: 133598993, AMF PIVETTA AGRICULTURA E PECUARIA LTDA - IE: 138514178, AMAURY JOSE GUOLO - IE: 135447488, AMERICA ADMINISTRADORA DE BENS LTDA - IE: 136948960, AMERICA ADMINISTRADORA DE BENS LTDA - IE: 136933009, ANA CAROLINA NONATO FÜHR - IE: 137453450, ANA CLAUDIA GIACOMELLI - IE: 134468295, ANA CLAUDIA SOARES MATOS - IE: 136716059, ANA DULCE RIBEIRO VILELA - IE: 133843513, ANA ELISABETH KORTE STEIN E OUTRO - IE: 132374110, ANA FLAVIA PIENIZ PAWLINA - IE: 134730933, ANA IVANICE MANTOVAM BRAVIN - IE: 137038968, ANA IVANICE MANTOVAM BRAVIN - IE: 138229449, ANA JAQUELINE DE AGUIAR - IE: 134319893, ANA MARIA BRIZOT BENTO - IE: 137603746, ANA MARIA BRIZOT BENTO - IE: 136056040, ANA MARIA PEREIRA REIMANN - IE: 136267513, ANA PAULA BRIZOT NICARETTA - IE: 136191762, ANACLETO RIGON - IE: 133124657, ANCENIO VALENTIM ZILIO - IE: 134030524, ANDERSON ANTUNES FERREIRA - IE: 137229674, ANDERSON LUIZ PEZ E OUTRO - IE: 132381273, ANDRE CELESTINO PERAZZOLI - IE: 136247199, ANDRE DE OLIVEIRA SILVA E OUTROS - IE: 138760330, ANDRE EDUARDO BOZOLA DE SOUZA PINTO - IE: 136298044, ANDRE LUIS BEÊ - IE: 138293562, ANDRÉ LUIS PEZZINI - IE: 139862579, ANDRE LUIZ MAGGI PISSOLLO - IE: 133707520, ANDRÉ RIBEIRO VILELA - IE: 136845304, ANDRE RIVA E OUTRO - IE: 138909130, ANDRE ROCHA DE SOUZA - IE: 137621256, ANDREI STAUDT BETIM E OUTRO - IE: 133167127, ANDRÉACERVO STEFANELLO - IE: 134799542, ANDRELINO BARRETO AGROPECUARIA LTDA - IE: 135535034, ANDRESSA DOS SANTOS - IE: 138200963, ANELDO SARTORI - IE: 139069437, ANELDO SARTORI E OUTROS - IE: 136859976, ANSELMO TIRADENTES DE MOURA - IE: 132359634, ANGELA CARNEIRO CANEDO DE PAULA - IE: 134976819, ANGELI FIOREZE - IE: 138275939, ANGLA FERREIRA ARAUJO - IE: 137339127, ANILTON CALDEIRA SANTOS - IE: 133544788, ANIZIO COELHO COUTINHO - IE: 132304708, ANTENOR GASPARELLI FILHO - IE: 138280525, ANTENOR SANTOS ALVES JUNIOR - IE: 135112079, ANTONIO APARECIDO SAVEGNAGO - IE: 132695650, ANTONIO BARBOSA MAIA - IE: 135604141, ANTONIO CARLOS DE MORAES - IE: 132850770, ANTONIO CARLOS GIROTTO - IE: 133054144, ANTONIO DE ANDRADE BEZERRA - IE: 135411505, ANTONIO ELIAS DE DEUS NETO - IE: 138280673, ANTONIO GOMES JARDIM NETO E OUTROS - IE: 139620826, ANTONIO LUIZ GIACOMELLI - IE: 132261154, ANTONIO LUIZ GIACOMELLI - IE: 132204495, ANTONIO LUIZ GIULIANGELI - IE: 135689449, ANTONIO LUIZ GIULIANGELI - IE: 137960948, ANTONIO MARINO FURLAN - IE: 139673113, ANTONIO MIGUEL WEBER DOS SANTOS - IE: 132945860, ANTONIO MOREIRA ALVES - IE: 134422546, ANTONIO RONALDO RODRIGUES DA CUNHA E OUTROS - IE: 132595109, ANTONIO RONALDO RODRIGUES DA CUNHA E OUTROS - IE: 132538067, ANTONIO RONALDO RODRIGUES DA CUNHA E OUTROS - IE: 132534460, ANTONIO RONALDO RODRIGUES DA CUNHA E OUTROS - IE: 132641739, ANTONIO RONALDO RODRIGUES DA CUNHA E OUTROS - IE: 135788803, ANTONIO SADI BALDO - IE: 133329178, ARACA AGROCOREAIS LTDA - IE: 140520635, ARAMY ATHAYDE CABELEIRA - IE: 133007693, ARGENIO DOMENE - IE: 132658780, ARGENIO PETINATI DOMENE - IE: 133263401, ARHNE AGRONEGOCIOS LTDA - IE: 138330760, ARI DIAS PEREIRA - IE: 132509210, ARI DO PRADO - IE: 132203936, ARI TORREMOCHA FIM E OUTROS - IE: 132948850, ARISTIDES HELENO FERRI - IE: 132536986, ARISTON PEDRO DA SILVA E SOUZA - IE: 132713268, ARMANDO MARTINS DE OLIVEIRA - IE: 132374153, ARMISTON CASSIANO BOMBARDA - IE: 133253236, ARNALDO GARCIA E OUTRA - IE: 139659145, ARNALDO JOSE TEIXEIRA - IE: 133815560, ARROZEIRA SOMAR LTDA EM RECUPERACAO JUDICIAL - IE: 132181681, A.R.S CEREIAS LTDA - IE: 140152652, ARTHUR PERUZZO MAZIERO - IE: 135796610, ARUANA INDUSTRIA E COMERCIO DE MADEIRAS LTDA ME - IE: 131900080, ATILA DE CARVALHO DUARTE - IE: 134155289, AUREA LOGISTICA E TRANSPORTE LTDA - IE: 138139270, AURELIANO PEREIRA DO LAGO E OUTROS - IE: 133388514, AUREO CANDIDO COSTA - IE: 132359138, AUREO LUDOVICO DE PAULA - IE: 132887991, AURORA AGRONEGOCIOS LTDA - IE: 137929072, AURORA ARMAZENS GERAIS COMERCIO E REPRESENTACAO LTDA - IE: 139781269, AV PARTICIPACOES LTDA - IE: 137485905, AZOIA AGRO LTDA - IE: 139885480, BEATRICE - COMERCIO IMPORTACAO E EXPORTACAO DE AMENDOIM LTDA - IE: 138094250, BEATRIZ HOFFMANN PINEZZI HONÓRIO - IE: 138327947, BEATRIZ MENDES DE LIMA CARNEIRO E OUTRAS - IE: 138631611, BERGAMAX NUTRICOAO ANIMAL LTDA - IE: 139108955, BERNARDINO PROENÇA COELHO - IE: 132727943, BERNARDINO PROENÇA COELHO - IE: 134361822, BERNARDINO PROENÇA COELHO E OUTRO - IE: 132897652, BERNARDINO PROENÇA COELHO E OUTRO - IE: 138614504, BONFANTI TREIN AGRONEGOCIOS LTDA - IE: 137825633, BOTTAN AGROPECUARIA LTDA - IE: 137492391, BRAS DA SILVA GARCIA - IE: 134551834, BRASAGRO BRASIL AGRICOLA LTDA - IE: 138527946, BRIGHANN COMMODITIES BRASIL LTDA - IE: 140055401, BRUNA BRANDALISE - IE: 136609589, BRUNA BRANDALISE - IE: 137518854, BRUNO APARECIDO MEDAGLIA - IE: 135455685, BRUNO ARMANDO MARTINS DO LAGO ALBUQUERQUE - IE: 135378478,

BRUNO LINO DA CRUZ - IE: 137837704, BRUNO LINO DA CRUZ - IE: 139864539, BRUNO MARINO CHRIST - IE: 136965369, BRUNO MARINO CHRIST - IE: 138328480, BRUNO RUBIN STEFANELLO E OUTROS - IE: 138217637, BURITI AGROPECUARIA LTDA - IE: 139594485, BW AGRONEGOCIOS LTDA - IE: 133582817, CAETANO POLATO - IE: 136410790, CAIO ABUJAMRA E OUTROS - IE: 137276796, CAIO ABUJAMRA E OUTROS - IE: 137333331, CAMILA GIACOMELLI - IE: 139319743, CAMILA GIACOMELLI - IE: 135860326, CAMILA RAMPELOTTO DOS SANTOS ALMEIDA - IE: 133653242, CARLA SILVA DE OLIVEIRA CANDIDO - IE: 137139560, CARLOS ALBERTO DE LIMA ALVES - IE: 139652590, CARLOS ALBERTO PREST - IE: 133071022, CARLOS ALBERTO TAMURA OGAVA - IE: 137032609, CARLOS AUGUSTO COSTA PEREIRA SOUZA - IE: 133446484, CARLOS CESAR CARNEIRO - IE: 132301202, CARLOS DE ANDRADE GUIMARAES - IE: 132884267, CARLOS EDUARDO FUIN - IE: 132568969, CARLOS ELMACIO DO NASCIMENTO - IE: 135386900, CARLOS F DALL AGNOL - IE: 132784866, CARLOS HENRIQUE ALVES DE FREITAS - IE: 132692341, CARLOS HENRIQUE CARNEIRO - IE: 132680017, CARLOS HENRIQUE DE SANTANA SANTOS - IE: 135302013, CARLOS HENRIQUE DE SANTANA SANTOS - IE: 136188621, CARLOS MANOEL CARDOZO AZOIA E ESPOSA - IE: 133724409, CARLOS ROBERTO PASQUALINI ALVES - IE: 136660681, CARLOS ROBERTO PIFFER - IE: 132889625, CARLOS SERGIO MONTES - IE: 136536549, CARLOS WEBLER - IE: 139710337, CARMESINO CELLA - IE: 133621979, CAROLINE ALVES QUINTEIRO SOUTO - IE: 138257582, CAROLINE APARECIDA RAITER - IE: 137544332, CASSIO LEANDRO VACARI - IE: 135862698, CB AGRONEGOCIOS LTDA - IE: 139240438, CBMF ARMAZEM DE CEREALIS LTDA - IE: 140741976, C.E.L COMERCIO E FABRICACAO DE PRODUTOS VEGETAL LTDA EPP - IE: 135246229, CELIO FERREIRA CAMPOS - IE: 135060770, CELSO GATTO - IE: 138212651, CELSO LANZARINI - IE: 138187100, CELSO PARZIANELLO E OUTROS - IE: 132902605, CENTRO OESTE EXPORTACAO LTDA - IE: 140849610, CEREALIS CENTRO OESTE LTDA - IE: 137266073, CEREALISTA BELO MONTE LTDA - IE: 140835091, CEREALISTA RIFFEL LTDA - IE: 137734689, CEREALISTA VALE LTDA - IE: 139810129, CESAR AUGUSTO DA SILVA - IE: 132797461, CESAR AUGUSTO DA SILVA - IE: 137844280, CEZALPINO MENDES TEIXEIRA JUNIOR - IE: 133746054, CEZARIO SAPIAGINSKY - IE: 133290956, CFS AGRO FAZENDAS LTDA - IE: 137606494, CHATSWORTH AGRO TRADING LTDA - IE: 138462011, CICERO CLEBER FERREIRA DA SILVA - IE: 133779556, CICERO MACHADO DE MENDONCA - IE: 139849025, CIRINEU DE AGUIAR E OUTRO - IE: 132388820, CIRINEU DE AGUIAR E OUTRO - IE: 132388928, CLAIR FRANCISCO FRIZON - IE: 133869210, CLARICE STEIN - IE: 132393930, CLAUDEMIR DIAMANTE - IE: 132490781, CLAUDEMIR DOS SANTOS ALVES - IE: 136259120, CLAUDEMIRO FERREIRA PINTO E OUTROS - IE: 133827682, CLAUDIA APARECIDA SIQUEIRA - IE: 133602230, CLAUDIMIR JOSE SCABENI - IE: 138008485, CLAUDINEI RULLI - IE: 139738649, CLAUDINEI RULLI E OUTRO - IE: 135611202, CLAUDINETE MOTA DE MESQUITA SILVA E OUTROS - IE: 138560145, CLAUDIO RODRIGUES DE SOUZA - IE: 136965407, CLAUDIO SERGIO BANDOLIN - IE: 140219552, CLAY ROBERTO DA SILVA E OUTRO - IE: 137419996, CLEBER DE CARVALHO GODA - IE: 134968352, CLEBERSON ARAUJO CAMILO - IE: 138756627, CLEMENTE GURSKI E OUTRA - IE: 139585524, CLEMENTE MARIA DE ALBUQUERQUE - IE: 137384220, CLEOMARCIO DE OLIVEIRA - IE: 136947840, CLEOPHANES LOPES DOMINGUES FILHO - IE: 139521836, CLEVERSON SCHMOLLER MAIA - IE: 134777964, CLEVERSON SCHMOLLER MAIA - IE: 138107920, CLEVIS WILLIAN GONÇALVES DE LIMA E OUTRA - IE: 138939241, CLOVIS DALL AGNOL E OUTROS - IE: 133250571, CLOVIS LUZ E OUTRA - IE: 133944751, CMAGRO LTDA - IE: 139698612, COCAMAR COOPERATIVA AGROINDUSTRIAL - IE: 139911928, COM FIO AGRO LTDA - IE: 140540865, CONEEX AGRO LTDA - IE: 140485236, CONQUISTA - AGRO CEREALISTA LTDA - IE: 137713606, COOPERATIVA AGROINDUSTRIAL DE MATO GROSSO - COOPERMT - IE: 138901554, CORGO GRANDE AGRO LTDA - IE: 139942645, COROADOS AGROPECUARIA S/A - IE: 139708014, COTTON MILK DISTRIBUICAO E REPRESENTACAO LTDA - IE: 140497935, CRISTIANO COSTA BEBER - IE: 132583356, CRISTIANO CRUVINEL FERNANDES - IE: 139532927, CRISTINA PERSCH - IE: 137132913, CRISTYAN LUIS FAPPI GUARNIERI - IE: 134952936, D. DOS S. PEREIRA LTDA - IE: 139737278, DAISY RICKOWSKI RAMIRO - IE: 136107273, DALILA TEIXEIRA RAMOS - IE: 137588313, DANIEL ANDRADE VILELA - IE: 132950995, DANIEL FERNANDES BOECHAT - IE: 136673810, DANIEL HENRIQUE MASSUIA - IE: 139509445, DANIEL LAGEMANN FEDRIZZI - IE: 138611939, DANIEL PINHEIRO ANTUNES - IE: 134895711, DANIEL ZANCAN - IE: 138080550, DANIELA CAETANO DE BRITO - IE: 135311187, DANIELA MOTA FRANÇA - IE: 138907145, DANIELA RODRIGUES GOMES BORGES - IE: 136827047, DANILO BOZA E OUTRO - IE: 132812371, DANILO SEVERIANO DE LIMA - IE: 134319192, DARCE RAMALHO DOS SANTOS - IE: 133243060, DARCI GETULIO FERRARIN JUNIOR EM RECUPERACAO JUDICIAL - IE: 137582366, DARCI MAZIERO - IE: 133228630, DARCY GETULIO FERRARIN E OUTRO - IE: 134976436, DAVI LUIZ FURLAN - IE: 136410030, DAVOGLIO AGRONEGOCIOS LTDA - IE: 138487278, DAYANE FIDELES DOS REIS RODRIGUES - IE:

138937354, DEBORA BERVIG - IE: 136939791, DEBORA BERVIG - IE: 138250979, DEBORA CARLOTT - IE: 133396550, DEBORA CELUPPI ROSSATO - IE: 132429179, DEBORA RAMPELOTTO DOS SANTOS WARD - IE: 137837070, DEBORAH FERNANDES BASSAN - IE: 138885940, DEGMAR CANDIDO DA SILVA - IE: 138802785, DELCIO GUSTMANN DE ALMEIDA - IE: 135584175, DELFIM FRANCISCO DA CONCEICAO - IE: 135867568, DERCIO LUPIANO DE ASSIS FILHO - IE: 137922132, DEUSILHA CANDIDA DE SOUSA - IE: 138087318, DGF AGRICOLA LTDA - IE: 137771088, DGF AGROPECUARIA LTDA EM RECUPERACAO JUDICIAL - IE: 136048528, DGF FAZENDAS LTDA EM RECUPERACAO JUDICIAL - IE: 136048536, DHIOGO FALCÃO PEREIRA - IE: 137334222, DIEGO FIATES - IE: 133966453, DIEGO FILIPE DOS SANTOS GOMES - IE: 137257864, DILCE TEREZA FLUMIAN BRAGA E OUTROS - IE: 134507029, DILIAN COSTA OLIVEIRA RIGON - IE: 133411710, DIOGO BUENO FERREIRA E OUTROS - IE: 140229981, DIOGO SCHMIDT - IE: 132923246, DIOGO VILELA MEDEIROS - IE: 137403925, DIOGO WINIARSKI - IE: 137979800, DIOMAR MENDES DA SILVA - IE: 132480972, DIORACI MARQUES NEVES - IE: 136887740, DIVINO APARECIDO SANTANA - IE: 132501759, DIVINO DELFINO DE SOUZA - IE: 133610250, DJALMA ALVES PEREIRA - IE: 139960074, DOELIO TONDATI MOLINA - IE: 138934185, DOMINGOS BANHARA - IE: 135190347, DOMINGOS DE OLIVEIRA MARTINS E OUTRA - IE: 135447992, DOMINGOS DENTI - IE: 132646234, DOMINGOS SALAROLI FILHO - IE: 132531100, DONATO BOSA - IE: 135637635, DONIZETE GERALDINO - IE: 133269035, DOUGLAS DALACORTE - IE: 137595727, DOUGLAS FONSECA DE OLIVEIRA - IE: 138627800, DP PARTICIPACOES LTDA - IE: 135483344, DP PARTICIPACOES LTDA - IE: 135483310, DTR AGROPECUARIA LTDA - IE: 140184147, DURVAL RIBEIRO DE GOUVEIA JUNIOR - IE: 132233231, E. F. DOS SANTOS - IE: 133147614, EDEMILSON PASQUALOTTO DA PAIXÃO E OUTRA - IE: 134413202, EDER ANTONIO DOS SANTOS - IE: 135594294, EDER APARECIDO GONÇALVES NASCIMENTO - IE: 138434093, EDER BATISTA - IE: 135421322, EDGARD OMETTO COSENTINO - IE: 138464650, EDI DE OLIVEIRA VIEIRA - IE: 133225011, EDI DE OLIVEIRA VIEIRA - IE: 133164756, EDILAINE SARAGOSSA GABRIEL CADORE - IE: 137762720, EDILSON JOAO INACIO - IE: 133051684, EDILTO SOUSA DE FARIA - IE: 138400946, EDJAIN BATISTA LOPES - IE: 136908942, EDSON ANTONIO PINA - IE: 138389101, EDSON BARBIAN E OUTRO - IE: 139589015, EDSON LUIZ ZANCHET - IE: 132700549, EDSON SANTO GUOLO - IE: 134708792, EDU MEREGALLI - IE: 134508564, EDU MEREGALLI E OUTRA - IE: 138369755, EDUARDO BALESTRERI - IE: 138968560, EDUARDO DE MORAES LAGEMANN - IE: 133469565, EDUARDO DONIN GOELLNER - IE: 137597010, EDUARDO FREDERICO PARENTE ZUKOVSKI - IE: 139151290, EDUARDO FREDERICO PARENTE ZUKOVSKI E OUTRO - IE: 139163000, EDUARDO FROIS TEMPONI - IE: 136479642, EDUARDO LUIZ DEITOS E OUTRO - IE: 134489802, EDUARDO PICCINI - IE: 133141039, EDUARDO RIBEIRO DA SILVA - IE: 133604292, EDUARDO RIBEIRO DA SILVA - IE: 135484359, EDUARDO RIVA - IE: 138009945, EDUARDO SALVINO BORGES - IE: 134759494, EDVALDO PEREIRA BOMFIM - IE: 133777987, EIDI ALFREDO DENTI - IE: 132394138, ELAINE RODRIGUES DA SILVA - IE: 135892740, ELCIO BRUZA RIBEIRO - IE: 132284570, ELDER MORO PICIN - IE: 134361598, ELDER RODRIGUES FIGUEIREDO - IE: 138751285, ELENIR FERREIRA DA SILVA - IE: 136316905, ELIANDRO DE ASSIS - IE: 138318034, ELIAS ANTONIO BELE - IE: 136779883, ELIO DALBEN & FAMILIA AGROPECUARIA LTDA - IE: 139674357, ELIO JOÃO JASKULSKI - IE: 133325520, ELIO JOÃO JASKULSKI E OUTRO - IE: 133770923, ELIO MONTEIRO TAVARES - IE: 135255058, ELIZABETE ALVES ARAUJO SODRE - IE: 135609356, ELIZETE UILSA DE OLIVEIRA THEODORO - IE: 135170990, ELIZEU POLICENA DE SOUZA - IE: 140095195, ELIZEU ZULMAR MAGGI SCHEFFER E OUTROS - IE: 132635682, ELTO MELO VILELA - IE: 138880131, ELSON ANDRADE PEREIRA - IE: 134544218, EMERSON LAUDISSE - IE: 133344860, EMILIANO ABRAÃO SAMPAIO NOVAIS - IE: 13239639, EMILIANO ABRAÃO SAMPAIO NOVAIS - IE: 132719061, EPAMINONDAS ESPINDOLA MOTA - IE: 137060238, ERC IMPORTACAO E EXPORTACAO DE CEREALIS LTDA - IE: 139762280, ERICK VINICIUS CARDOSO BINO - IE: 134198573, ERIKA M. MACONO LTDA - IE: 139082085, ERINEU TAVEIRA DE SOUZA - IE: 133724166, ERIVALDO PADOVANI DAVID - IE: 134380045, ERLON RODRIGO FAGUNDES DE FREITAS E OUTROS - IE: 135889537, ERNANDE REBELATO - IE: 140816682, ERZIDIO ZAVAREZE - IE: 132349914, ES AGROPECUARIA E COMERCIO DE IMPORTACAO E EXPORTACAO DE CEREALIS LTDA - IE: 137606044, ESPINHACO AGROPECUARIA S A - IE: 132884933, ESPINHACO AGROPECUARIA S A - IE: 138965331, ESPÓLIO - GETULIO LUIZ BARCHET - IE: 132362910, ESPOLIO DAMASCENO BUSS - IE: 132678179, ESPOLIO DE ALDEMIR JOSE SUR - IE: 133256120, ESPOLIO DE ALI KHALIL ZAHER - IE: 132373513, ESPOLIO DE ALI KHALIL ZAHER - IE: 132373530, ESPOLIO DE ANA CAROLINA BOSCOLI - IE: 135967171, ESPÓLIO DE CARLOS ALBERTO AZEVEDO DE SOUZA - IE: 132265230, ESPOLIO DE HELIO CAVALCANTI GARCIA - IE: 132270609, ESPOLIO DE JOAO JUTAY VARGAS - IE: 132851741, ESPOLIO DE JOAO JUTAY VARGAS - IE: 132852217, ESPÓLIO DE LEONIR RUGERI - IE: 132693739, ESPOLIO DE MARIA DA CONCEICAO DE FIGUEIREDO - IE: 132227541,

ESPÓLIO DE MARIA DA PENHA ARAGÃO - IE: 139456767, ESPOLIO DE OSMAR BRUNO RIBEIRO - IE: 132628821, ESPOLIO DE ROMES DA MOTA SOARES - IE: 133484661, ESPOLIO DE ROMILDA APARECIDA ALVES BARBOSA - IE: 139029699, ESPOLIO DE WILSON SILVA BORGES - IE: 132481022, ESPOLIO GUILHERME VENTURINI ENTRINGER - IE: 137912803, ESPOLIO JUVENAL ENTRINGER - IE: 132494760, ESPOLIO JUVENAL ENTRINGER - IE: 133223949, ESPOLIO JUVENAL ENTRINGER - IE: 134246586, ESTELA LIPINSKI KRUGER - IE: 138482160, ESTER ASSUMPTÃO MARTINS PEREZ E OUTROS - IE: 132386739, EUCLEZIO PEZZINI - IE: 139790888, EUCLIDES GAZIERO - IE: 132589826, EUCLIDES GAZIERO - IE: 137785968, EUSINEIA ZOPPI FELICIANI - IE: 132404834, EUZEBIO ANDRÉ GUARESCHI - IE: 132292130, EUZIMAR ALVES ZOPPI - IE: 133225330, EVALDO MULINARI - IE: 137615183, EVALDO RAITER - IE: 132363917, EVALDO RAITER - IE: 136457754, EVANDRO LUIZ RUBIO - IE: 132193450, EVANDRO LUIZ RUBIO - IE: 135804272, EVERALDO RAUL CABRAL - IE: 134197488, EVERCINO REIS LIMA - IE: 132594811, EVERSON PEZ E OUTRO - IE: 133331806, EWERTON AURELIO DE SOZA GUEDES - IE: 133753948, EXCELENCIA AGRO EXPORTACOES E IMPORTACOES LTDA - IE: 139090371, EXPEDITO ALVES DE FREITAS - IE: 139742514, EXP22 LOGISTICA LTDA - IE: 139564306, F DA CONCEICAO - COMERCIO - IE: 139395687, F.A. COMERCIO DE CEREAIS LTDA - IE: 135672724, FABIANA FERREIRA DE CARVALHO - IE: 140229477, FABIANO DALL'AGNOL - IE: 132813629, FABIANO DANIEL JULKOSKI - IE: 137397348, FABIANO DANIEL JULKOSKI - IE: 138225133, FABIANO GAVIOLI FACHINI - IE: 137958668, FABIANO MARCOS PICCINI - IE: 133427188, FABIANO MARCOS PICCINI - IE: 134065875, FABIANO MARCOS PICCINI - IE: 132734419, FABIO ALVES LIMA - IE: 137060378, FABIO ANTONIO BOCCHI - IE: 137675356, FABIO FAUSTINO DE CARVALHO - IE: 136577865, FABIO HENRIQUE FAVARO VALONI - IE: 133731162, FABRICIO DE TOLEDO PICOLO - IE: 140501037, FABIO SCAGLION SANTANA - IE: 138181810, FABIO TEIXEIRA GUIMARAES - IE: 134470419, FABRICIO GEORGE MORAES - IE: 136644015, FABRICIO LORITE DE ALMEIDA CLARO E OUTRO - IE: 139274758, FABRICIO LORITE DE ALMEIDA CLARO E OUTRO - IE: 140213201, FAGNER CARLOTT - IE: 134703065, FASOLE LTDA - IE: 139763716, FAST AGRO NEGOCIOS LTDA - IE: 139183531, FAZENDA ANDORINHA LTDA - IE: 130558419, FAZENDA CAMBARA LTDA - IE: 139727396, FAZENDA N. S. RAINHA DA PAZ LTDA - IE: 139727213, FELIPE AURÉLIO PAVAN NOVAIS - IE: 137957963, FELIPE AURÉLIO PAVAN NOVAIS - IE: 137986211, FELIPE CASTAMAN - IE: 135839440, FELIPE HARRER ARANTES DA SILVA - IE: 138524980, FELIPE MIGUELON FERREIRA - IE: 137568894, FELIPE STAATS - IE: 136716865, FELISBINO MARIO LOPES - IE: 138474001, FELIX ANTONIO SOUPINSKI - IE: 137737688, FERMAP AGRO LTDA - IE: 137931123, FERMAP AGRO LTDA - IE: 137927436, FERMAP ARMAZENS GERAIS LTDA - IE: 138473234, FERNANDO BEDIN E OUTROS - IE: 135486572, FERNANDO CESAR CINTRA - IE: 139720391, FERNANDO DE ARAUJO E ALMEIDA - IE: 138855692, FERNANDO DE ARAUJO E ALMEIDA - IE: 139529314, FERNANDO FERRI - IE: 133072576, FERNANDO FIGUEIREDO - IE: 134410572, FERNANDO FIGUEIREDO E OUTRA - IE: 139337725, FERNANDO HENRIQUE MARTINS CREMONESE - IE: 137775806, FERNANDO HENRIQUE RIBAS - IE: 135253454, FERNANDO IDALO ANDRADE - IE: 137629745, FERNANDO MAZIERO POZZOBON E OUTRO - IE: 137514204, FERNANDO MOISES CORADINI - IE: 134666119, FERNANDO OLESIAK FABRIS - IE: 135730821, FERNANDO RIETJENS E OUTRO - IE: 136016669, FERNANDO ROVERI - IE: 134012135, F.F.F. NORTE EMPREENDIMENTOS LTDA. - IE: 137046626, FILIPE MAROCHI - IE: 137065965, FILIPE MAROCHI E OUTRA - IE: 138268550, FILIPE MORAIS VIDIGAL - IE: 137535538, FLAMBOYANT AGRO PASTORIL LTDA - IE: 132472406, FLAMBOYANT AGRO PASTORIL LTDA - IE: 134697952, FLAVIAAMARO DA SILVA - IE: 133751996, FLAVIO AUGUSTO JUNQUEIRA FRANCO - IE: 132602458, FLAVIO LISBOA PERES - IE: 133245616, FLAVIO MARCONDES DE CAMPOS - IE: 133869695, FLAVIO MARCONDES DE CAMPOS - IE: 135044499, FLAVIO MASOTTI JUNIOR - IE: 137345542, FLAVIO PAIVA CARVALHO - IE: 136636284, FLAVIO ROVERSI VILELA - IE: 132693690, FLAVIO SOUZA COUTO - IE: 134623363, FLAVIO VIEIRA FILHO - IE: 140314890, FNSC AGRONEGOCIOS LTDA - IE: 138757801, FORTT COMERCIO E TRANSPORTES LTDA - IE: 137517807, FRANCIELLI VIECILI MACHADO - IE: 135933650, FRANCISCO JOSE BOTTON - IE: 133561887, FRANCISCO JOSE DOS SANTOS - IE: 139334556, FRANCISCO LUIS HIPOLITO GALLI - IE: 140029427, FRANCISCO OLAVO PUGLIESI DE CASTRO E OUTRO - IE: 140145168, FRANK MENDES MORAIS - IE: 137379668, FRANCISCO VICENTE CORAZZA - IE: 132905256, FREDDY MENEGUSSI - IE: 139879277, FREDI TIEGS - IE: 133351793, FRIGORIFICO BURITIS LTDA - IE: 133123278, GABRIEL ANGELO MONTANHER BORTOLO - IE: 138907498, GABRIEL BORTOLINI E OUTRO - IE: 139991948, GABRIEL POLGA PORTO - IE: 138839573, GABRIEL REUTOW - IE: 132227037, GABRIELA RIGON - IE: 136716008, GATTO AGRICULTURA E PECUARIA LTDA - IE: 137177682, GATTO AGRICULTURA E PECUARIA LTDA - IE: 137227086, GB AGRONEGOCIOS LTDA - IE: 136015310, GEBRAS ALIMENTOS LTDA - IE: 135809258, GEMIRO CARAFINI - IE: 137449704, GENALDO DO NASCIMENTO - IE:

132577330, GENECI ALVES APOLINÁRIO - IE: 135784077, GENETICA AGRICOLA LTDA - IE: 139281223, GENIVALDO VIEIRA SANTOS - IE: 134966074, GEOVANE FABIO MALAQUIAS DE SOUSA E OUTROS - IE: 134280644, GEOVANO MARQUES FERREIRA - IE: 133207919, GERALDO AGOSTINHO SCARTON - IE: 132589982, GERALDO AGOSTINHO SCARTON - IE: 132543885, GERALDO PADOVANI DAVID - IE: 132152673, GERALDO PADOVANI DAVID - IE: 135216508, GERALDO PADOVANI DAVID E OUTROS - IE: 138952345, GERALDO VIGOLO - IE: 132664984, GERTRUDES PEDRONI - IE: 137244754, GFM AGRO LTDA - IE: 138675015, GGF AGRO LTDA - IE: 138441731, GGF FAZENDAS LTDA - IE: 134398238, GIACOMELLI AGRONEGOCIOS LTDA - IE: 137009089, GILBERTO BRAZ DE OLIVEIRA SANTOS - IE: 132316340, GILBERTO DE VITTO - IE: 140898182, GILBERTO DOS SANTOS E OUTRO - IE: 134656113, GILBERTO JACINTHO QUIRINO - IE: 132558351, GILBERTO ROGERIO P SCHAIDHAUER - IE: 132901595, GILMAR AUGUSTO GOMES - IE: 133064476, GILMAR GOMES DE SOUZA - IE: 132615223, GILNEI FURTADO DE QUEIROZ - IE: 134812450, GILVANIA DA SILVA LUCAS - IE: 133160572, GINO PAULUCCI JUNIOR - IE: 132854180, GIORDANO MATHIEU DA COSTA - IE: 138392188, GIOVANA CRISTINA DONIN GOELLNER - IE: 137923015, GIOVANI MAZIERO - IE: 132672146, GIOVANI SANTINI MARIANI - IE: 138295980, GIOVANNI PARZIANELLO - IE: 135682100, GISELE PAULA VECHIATO ROMAGNOLI E OUTRO - IE: 134011465, GISLANE MATIAS DOS SANTOS - IE: 140184210, GISLENE OLIVEIRA SILVA - IE: 134992946, GISSELI DEMORI DUARTE - IE: 134596790, GIULIANO GONÇALVES MONTIJO - IE: 138462062, GIULIANO GUIDI GOBBI - IE: 139725105, GIULIANO ULBERG DANTAS - IE: 132927721, GLACSTONE CARAMORI E OUTRO - IE: 137069936, GLADIR TOMAZELLI - IE: 138303606, GLAUCIANE VARGAS WIEGERT - IE: 136120687, GLÊNIO SILVA PEREIRA - IE: 137243561, GLOBO COMERCIO DE CEREAIS LTDA - IE: 134956800, GOMES & DEMONTHI AGROPECUARIA LTDA. - IE: 138921768, GRAINCO AGROINDUSTRIAL LTDA - IE: 138743967, GRAO DE OURO COMERCIO E TRANSPORTES LTDA - IE: 139732675, GRAO NORTE LTDA - IE: 139209255, GRAOS DO OESTE CEREAIS LTDA - IE: 139455418, GRAZIELA FILIPETTO BOUCHARDET - IE: 133747450, GUAPEVA AGRONEGOCIOS E PARTICIPACOES LTDA - IE: 134155610, GUILHERME AGUIAR AZEVEDO - IE: 137126840, GUILHERME DE AGUIAR - IE: 133390497, GUILHERME GENOUD OLIVEIRA - IE: 140865845, GUILHERME HENRIQUE FRANCIANI ORTEGA - IE: 137318936, GUILHERME HENRIQUE SILVA - IE: 139383468, GUILHERME LAZZARIS FERLIN - IE: 135818583, GUILHERME LUIZ DO VAL E OUTRA - IE: 134307720, GUILHERME PINEZZI HONORIO - IE: 134506928, GUILHERME PINEZZI HONORIO - IE: 132923300, GUILHERME PINEZZI HONORIO - IE: 136916635, GUILHERME PINEZZI HONÓRIO - IE: 133710440, GUILHERME RIBEIRO CAMARGO - IE: 138333041, GUILHERME SCARTON - IE: 133284751, GUSTAVO AUGUSTO BOSCOLI - IE: 134554116, GUSTAVO CARLOTT MILANI - IE: 139047441, GUSTAVO CARLOTT MILANI - IE: 139994297, GUSTAVO FRANCO LOPES - IE: 138359717, GUSTAVO GOELLNER - IE: 132829339, GUSTAVO GOELLNER - IE: 133763536, GUSTAVO GOELLNER - IE: 133783170, GUSTAVO LAURO KORTE JUNIOR - IE: 133232689, GUSTAVO LINO E SILVA RESENDE - IE: 133865533, GUSTAVO MASSON SCHAEDLER - IE: 135776295, GUSTAVO ROSAN E OUTRO - IE: 133817490, GUTEMBERG CARVALHO SILVEIRA - IE: 136895905, GV PARTICIPACOES LTDA - IE: 137411170, H. L. DA SILVA LTDA - IE: 137785887, HALISON BRUNO SILVEIRA E OUTRO - IE: 140158065, HEIDER ZAPPONI - IE: 137110987, HELENA ROSSETO VANDERLEI - IE: 137048084, HELES HENRIQUE - IE: 134338960, HELIA FRANCISCA DA SILVA MENEZES - IE: 133546950, HELIO JOSE FERREIRA - IE: 132697750, HELIO JOSE FERREIRA - IE: 13502305, HERIBALDO ARCANJO DE SOUZA - IE: 132897148, HERMES JOSE ZANCANARO - IE: 132390485, HERMINIO BATISTA DOS SANTOS - IE: 134943392, HEVERTON CLEBER MALVAS E OUTROS - IE: 132867672, HILARIO RENATO PICCINI - IE: 134068327, HILARIO RENATO PICCINI E OUTROS - IE: 135765617, HILARIO RENATO PICCINI E OUTROS - IE: 135704987, HILARIO RENATO PICCINI E OUTROS - IE: 135753066, HILARIO RENATO PICCINI E OUTROS - IE: 134634012, HILARIO RENATO PICCINI E OUTROS - IE: 135501903, HILARIO RENATO PICCINI E OUTROS - IE: 135393620, HILARIO RENATO PICCINI E OUTROS - IE: 138654654, HILARIO RENATO PICCINI E OUTROS - IE: 137529929, HILARIO RENATO PICCINI E OUTROS - IE: 137305699, HILÁRIO RENATO PICCINI E OUTROS - IE: 132391767, HILÁRIO RENATO PICCINI E OUTROS - IE: 133354679, HILÁRIO RENATO PICCINI E OUTROS - IE: 135468701, HILÁRIO RENATO PICCINI E OUTROS - IE: 135753694, HILÁRIO RENATO PICCINI E OUTROS - IE: 136035841, HOLY AGRO COMERCIO E TRANSPORTE DE CEREAIS LTDA - IE: 139192727, HUGO DE CARVALHO RIBEIRO - IE: 133449033, HUGO DE CARVALHO RIBEIRO E OUTROS - IE: 137720980, ICLEIA APARECIDA RODRIGUES WERPACHOWSKI - IE: 136530249, IDAIR ANTONIO LUPATINI - IE: 139303693, IDEAL COMERCIO E INTERMEDIACOES DE GRAOS LTDA - IE: 138836329, IDUIR VECHIATO - IE: 137836821, IGOR FONTINELE DE ALCANTARA - IE: 133560880, ILDA MARIA DOS SANTOS BRANDAO - IE: 134851420, ILSA THEREZA IGLESIAS FERREIRA - IE: 135263743, ILSON

COSTA - IE: 137961545, ILSO COSTA - IE: 140176926, IMAGEM AGROPECUARIA LTDA - IE: 139594094, IMPERIO AGROPECUARIA COMERCIO E BENEFICIAMENTO LTDA - IE: 139386564, INFINITE TRADING COMERCIO DE PRODUTOS AGRICOLAS SA - IE: 139117130, INOVAGRO INSUMOS AGRICOLAS NM LTDA - IE: 139950990, IRANDI JOAO DENTI - IE: 132664232, IRENE PERSCH TONIN - IE: 137087411, IRINA KILIN - IE: 137487010, IRIS DAYANE DE OLIVEIRA - IE: 134301013, IRNEY MILANI - IE: 137850239, IRNEY MILANI - IE: 138676933, IRON FRANCISCO DA SILVA - IE: 133526046, IRTON MARIANO DE LIMA - IE: 134354141, ISABELA CRISTINA DE CARVALHO DUARTE FIGUEIREDO - IE: 134155211, ISMAEL VICENTE GHELLER - IE: 133717585, ITALO CELSO MARCUCCI - IE: 137257295, ITAMAR CHAMORRO DA ROCHA - IE: 137416407, ITAMAR DA SILVA DALTRO - IE: 133541134, ITAMAR DA SLVA DALTRO - IE: 136876196, IVAN CARLOS BINSFELD - IE: 139419373, IVAN DA SILVA BARBOSA - IE: 138604924, IVAN ROGERIO FACCIO - IE: 133141659, IVANI ALVES TRINDADE - IE: 135772257, IVAR JOAO BASSO - IE: 132749394, IVO CRISTIANO VILLANI - IE: 137695918, IVO WEINCH - IE: 134295218, IVONEI SCOPEL - IE: 132604540, IVONI KESSLER BERVIG - IE: 136164374, IZABEL CRISTINA RAMPPELOTO DE MORAES - IE: 136499562, IZAIAS MENDES - IE: 136161600, J. E. AGROPECUARIA ECOLOGICA LTDA - IE: 134201353, J. V. F. DE OLIVEIRA LTDA - IE: 137615574, JACQUELINE DE MELO PEREIRA BITTENCOURT - IE: 134344251, JAILSON PILLATT - IE: 140664173, JAILTON DOS SANTOS RODRIGUES DE OLIVEIRA - IE: 139822291, JAIME DOMINGOS FARINON - IE: 132251370, JAIME SERGIO LUPATINI - IE: 133500748, JAIME SERGIO LUPATINI - IE: 134065751, JAIR BALDUZZI - IE: 132738422, JAIR DOS SANTOS - IE: 139594086, JAIR LUIS SPIEGEL - IE: 135183570, JAIR MIGUEL MAULE E OUTRA - IE: 137153090, JAIR SARTORI GONZALES - IE: 133535878, JAIRO DIAS PEREIRA JUNIOR - IE: 133789390, JAIRO FRANCO SEVERINO - IE: 132738775, JAMES ANTONIO BRESSAN - IE: 132270293, JAMIL JOÃO SAMARA - IE: 138816140, JANETE MISSIO - IE: 132309653, JARISMAR MARTINS RIBEIRO - IE: 134552113, JAYNNE CUNHAALVES PINHO - IE: 137463030, JD COMERCIO DE CEREAIS LTDA - IE: 136932193, JEAN ALBERTO AGOSTINI - IE: 132456761, JEAN CARLOS RUTZEN - IE: 135976871, JEAN VITTOR FRANCISCO DE OLIVEIRA - IE: 139551760, JEFERSON JOAO GON - IE: 136578853, JEFERSON SCHINOCA - IE: 132427559, JERFERSON GOMES DA SILVA - IE: 135030447, JERONIMO WILLIAN MACHADO - IE: 133677265, JHONATAN TURANI - IE: 138714126, JHONY JORGE SPRICIGO BIF - IE: 140163662, JHOVANI ZONTA - IE: 133847187, JOÃO ALFREDO VIECILI - IE: 138382530, JKS AGRO LTDA - IE: 140280766, JOACIR MISSIO - IE: 132293480, JOÃO APARECIDO BARBOSA FILHO - IE: 133207927, JOÃO BASTOS DE LIMA E OUTRO - IE: 136370063, JOAO BATISTA BARBOSA - IE: 139775145, JOAO BATISTA OLIVEIRA DA SILVA - IE: 133544605, JOAO BATISTA PIRES MARTINS - IE: 140060855, JOAO BATISTA SA - IE: 132973286, JOÃO CASSIMIRO BUENO - IE: 134519604, JOÃO CEZAR DE OLIVEIRA - IE: 138013748, JOAO FRANCISCO SIMAO - IE: 132339650, JOÃO GUILHERME MINOTTO MARTY - IE: 136877583, JOAO GUILHERME VILLA SIQUEIRA - IE: 134975421, JOÃO GUSTAVO BATISTA CORREA EM RECUPERAÇÃO JUDIC - IE: 136843204, JOÃO LUIZ FEDRIGO - IE: 132252970, JOAO LUIZ MOREIRA - IE: 139472150, JOÃO MARCELO DE OLIVEIRA MORAES - IE: 135219604, JOÃO MARCELO LOPES OKAJIMA - IE: 134797400, JOAO PAULO CAMARGO - IE: 137799080, JOÃO PAULO FERREIRA ALAMY - IE: 138713162, JOAO PAULO MARTINELLI MASSONETO - IE: 138614687, JOÃO PAULO GAIO - IE: 140329420, JOÃO PAULO LEITE GUIMARÃES - IE: 139127631, JOÃO VICTOR ABUJAMRA - IE: 138309272, JOAO WESLEY VIANA FRANCA - IE: 134415280, JOAQUIM BATISTA DE MATOS - IE: 134691148, JOAQUIM HENRIQUE FERNANDES DOS SANTOS - IE: 139584102, JOCI PICCINI - IE: 132366614, JOCI PICCINI - IE: 132256967, JOCI PICCINI - IE: 132476827, JOCINELI PRADO RIBEIRO FERREIRA - IE: 137937059, JOCINELI PRADO RIBEIRO FERREIRA E OUTROS - IE: 134453972, JOEL ALVES DE ARAUJO - IE: 134158318, JOEL SOUTO FELISBINO - IE: 138012466, JOHN ANDERSON NERY DE SOUZA - IE: 137288760, JOHN CAIN CARTER - IE: 135272858, JOHN LENNON AIMI - IE: 133732797, JOLCENIR RAVANELLI - IE: 133383792, JOLCIR SCOPEL - IE: 132918790, JONAS MARCOS TESSAROLO - IE: 136963811, JONAS MARCOS TESSAROLO - IE: 137457103, JONES ANTONIO PAGNO - IE: 133077519, JORDINA QUEIROZ DE BRITO - IE: 138842230, JORGE DIEGO OLIVEIRA SANTOS GIACOMELLI E OUTRO - IE: 137425996, JORGE FERNANDO ALBERTI - IE: 138413142, JORGE INACIO SCHUSTER - IE: 133475310, JORGE INÁCIO SHUSTER - IE: 134849345, JORGE JOHANN - IE: 132776669, JORGE PAULO PAHIN - IE: 132459647, JORLANDO SERVICOS LOCACAO E ARMAZENAMENTO LTDA - IE: 138479690, JOSE AFONSO TOFFOLO - IE: 132927586, JOSE ALBERTO GIMENEZ - IE: 132618907, JOSE ALBERTO GIMENEZ - IE: 140403671, JOSÉ ALBERTO GIMENEZ - IE: 135333067, JOSÉ ALBERTO GIMENEZ - IE: 135696445, JOSE ANDRE DE OLIVEIRA - IE: 132496950, JOSE ANTONIO GONCALVES VIANA - EM REC JUDICIAL - IE: 132313731, JOSE ANTONIO GONÇALVES VIANA - EM REC JUDICIAL - IE: 134797884, JOSE ANTONIO GONÇALVES VIANA - EM REC JUDICIAL - IE: 137110855, JOSE ANTONIO JULIANI - IE: 132345242, JOSE ANTONIO RAMALHO FORIM - IE: 133529533, JOSE ANTONIO RAMALHO FORIN - IE:

137515537, JOSE ANTONIO RAMALHO FORIN - IE: 138679606, JOSE ANTONIO RAMALHO FORIN - IE: 138718407, JOSE ANTONIO RAMALHO FORIN - IE: 138723567, JOSÉ ANTONIO RAMALHO FORIN - IE: 133280560, JOSE APARECIDO PEREIRA - IE: 136008399, JOSE AUGUSTO PASQUALINI ALVES - IE: 133352765, JOSE BENEDICTO SALAROLI - IE: 133201988, JOSE BENEDITO GERALDES DE LIMA - IE: 132329379, JOSE BRANDALISE E OUTRO - IE: 137126999, JOSÉ BRAS DOS SANTOS - IE: 132481006, JOSÉ CARLOS DAPPER - IE: 137039417, JOSE CARLOS DOLPHINE E OUTROS - IE: 135891647, JOSE CARLOS REIS MACHADO - IE: 132776421, JOSÉ CARLOS ROVERI - IE: 132335689, JOSE CIRILO CALDEIRA FROIS - IE: 132753090, JOSE CLEMENTINO DE ARIMATEIA - IE: 140172084, JOSE DE MATOS - IE: 135486246, JOSE DE SIQUEIRA - IE: 132517256, JOSE DIONE BRANDALISE E OUTRO - IE: 137527853, JOSÉ DIONE BRANDALISE E OUTRO - IE: 138974950, JOSE EDUARDO BARBOSA RUBIO - IE: 138395071, JOSE EDUARDO CESCATTO BOBROFF - IE: 132650835, JOSE EDUARDO MEINBERG - IE: 132846438, JOSE EDUARDO MEINBERG JUNIOR - IE: 137282826, JOSE FELIPE MOREIRA FERNANDES 06188046173 - IE: 138524254, JOSE GARIBALDI CARVALHO - IE: 133031632, JOSE GOMES DE CARVALHO FILHO - IE: 138961034, JOSE LAIR BOTTON - IE: 132346214, JOSÉ LEANDRO VACARI - IE: 133622703, JOSE LIONES DIONES DUARTE - IE: 133961451, JOSE LUIZ DA SILVA - IE: 133265552, JOSÉ MARCELO PAVAN E OUTRO - IE: 135641519, JOSE MAURO HONORIO - IE: 134145410, JOSÉ MAURO HONÓRIO - IE: 138386595, JOSÉ MENEZES GUIMARÃES - IE: 134777492, JOSÉ MODESTO BALBINO DE CARVALHO - IE: 135660823, JOSE MORENO LOPES E OUTROS - IE: 134693647, JOSÉ ORIDES BAUER E OUTROS - IE: 137527888, JOSE OTAVIANO RIBEIRO NARDES - IE: 132472856, JOSE RENATO PERINETE - IE: 132325730, JOSE RIBEIRO EDUARDO - IE: 132744813, JOSÉ RICARDO VIEIRA DA SILVA - IE: 133062961, JOSE ROBERTO ALFERES SIQUEIRA - IE: 132517264, JOSE ROBERTO PEREIRA DA SILVA - IE: 135450829, JOSÉ RODRIGUES DE SOUZA FILHO - IE: 137714807, JOSE ROGRIGO NASS - IE: 137782497, JOSÉ THONHON - IE: 139500170, JOSÉ VICTOR MARCONATO ALMEIDA - IE: 140305726, JOSÉ VICTOR MARCONATO ALMEIDA - IE: 139469958, JOSE VITOR BORGES RABELO - IE: 133006077, JOSE ZONETE FILHO - IE: 132882744, JOSICLEI TEIXEIRA DIAS - IE: 137474547, JOSMAR JOSE DE SOUZA - IE: 137762518, JOVANI ARTUSO - IE: 135847575, JSA AGROBUSINES LTDA - IE: 138191050, JUAREZ VENDRUSCOLO - IE: 134714032, JULIA SALVATORI PIOVESAN PEREIRA - IE: 138441928, JULIA SEIDEL BARZAGUI - IE: 140398821, JULIANO CEZAR MACEDO DE JESUS - IE: 139965106, JULIANO DE ALMEIDA SOUZA - IE: 133379329, JULIANO FERRI - IE: 136026680, JULIANO RODOLFO MICK - IE: 135317444, JULIERME CANDIDO DA SILVA - IE: 138796084, JULIO CESAR LONGEN - IE: 134616332, JULIO CESAR VILELA PIRES - IE: 133153967, JULIO CESAR VILELA PIRES E OUTRA - IE: 132287951, JULIO CEZAR BRAVIN - IE: 135611725, JULIO CEZAR FERRAZ ROCHA - IE: 139718613, JULIO CEZAR FERRAZ ROCHA - IE: 136860524, JULIO EDUARDO SIMOES E OUTROS - IE: 135796415, JULIO HUBNER TEIS E OUTRO - IE: 137120052, JULIO RAIMUNDO DO PRADO NETO - IE: 135067170, JULYA CASTILHO BERGAMASCO - IE: 138367540, JULYA CASTILHO BERGAMASCO - IE: 139860398, JUNIOR COMERCIO DE IMPORTACAO E EXPORTACAO LTDA - IE: 140620281, JURANDIR ANDRADE VILELA - IE: 135501938, JURANDIR LUIZ DA SILVA - IE: 137779720, JUSCELINO VILELA DE MORAES - IE: 136954782, JV PARTICIPACOES LTDA - IE: 137151926, JUVENOR MANOEL FERREIRA - IE: 137966741, K. N. MACIEL LTDA - IE: 140663045, K. R. LOPES SILVA LTDA - IE: 139261079, KAMILLY PIVETTA ALVES - IE: 140527109, KAREN FELIPPSEN - IE: 13885250, KAROLINE MARTINS DOS SANTOS - IE: 136796605, KASSIO ANDRE AMORIM - IE: 137409095, KATRINE ALVES PARREIRA E OUTRA - IE: 139716858, KEZIO SALAZAR CORES - IE: 134686063, KIPRIAN KILIN REUTOW - IE: 135119316, KLEBER DA COSTA ROCHA - IE: 138873860, KLEBER DA CUNHA DE SOUZA - IE: 135998700, KMS AGROPECUARIA LTDA - IE: 139502920, L & A INDUSTRIA E COMERCIO DE CEREAIS LTDA - IE: 139262385, L. G. EMPREENDIMENTOS LTDA - IE: 137078552, L. J. SANTOS CAVALCANTE LTDA - IE: 140920110, LA VICTORIA IMPORTACAO E EXPORTACAO LTDA - IE: 139537457, LAERCIO ANTONIO PANCOTTE - IE: 132808056, LAERCIO PEDRO LENZ E OUTRO - IE: 132286840, LAERTE DE PAULA - IE: 135840503, LAGEMANN AGRONEGOCIOS LTDA - IE: 138341575, LAUDO GERALDO CURIONI E OUTRO - IE: 132274159, LC AGRONEGOCIOS LTDA - IE: 140926542, LEANDRO ANTONIO CADORE - IE: 132852071, LEANDRO CARLOS CARDIM CORREIA - IE: 135146623, LEANDRO VERDELIO - IE: 140181199, LEILA MARIA VENCESLAU RODRIGUES DA CUNHA - IE: 132595095, LEOBINO BARROS - IE: 134940105, LEOCIR HANEL JUNIOR - IE: 134644786, LEOCLIDES BEDIN - IE: 134682190, LEOCY MARIA DE CARVALHO - IE: 133280900, LEONARDO SANTOS DE RESENDE - IE: 137132492, LEONELO CALDEIRA RIGO - IE: 134575733, LEONIR ANGELO BALESTRERI - IE: 133028682, LEONIR ANGELO BALESTRERI JUNIOR - IE: 138967539, LEONIR DA SILVA - IE: 132646560, LETICIA GABRIELLY MARTINS - IE: 139322485, LEVINO ARSENIO PERSCH - IE: 132346230, LIANI MARCIA STEIN BREMM - IE: 138661685, LIBICH

AGRONEGOCIOS LTDA - IE: 139765425, LÍGIA MARIA PACOLA GAVIOLLI PINHEIRO - IE: 135412170, LIGIA TAMURA - IE: 138563276, LINO CESAR DE SOUZA PINTO TAQUES - IE: 133945502, LIONTINO PINTO DE ANDRADES - IE: 133412172, LISBOA CANDIOTTO AGRO COMERCIO E REPRESENTACOES LTDA - IE: 139849181, LIVO FRANCISCO DA SILVA E OUTRA - IE: 132782014, LUCAS FURLAN - IE: 136410014, LPP BIER AGRO LTDA - IE: 140494162, LR3 AGROPECUARIA LTDA - IE: 138475601, LUANA PAIM DA SILVEIRA - IE: 137514697, LUCAS ANTONIO BASSI - IE: 140320750, LUCAS NEGREIROS DE ULHÔA - IE: 139538747, LUCAS NOGUEIRA RIBEIRO FERREIRA - IE: 138412634, LUCAS OLIVEIRA RIGON - IE: 136716091, LUCAS ROMAGNOLI ROSSETO - IE: 137519885, LUCAS TRENTIN FASOLO - IE: 137377258, LUCAS VENTURINI ENTRINGER - IE: 137147945, LUCAS VICENTE MENOLI - IE: 133606074, LUCIANA REIS SERAFINI - IE: 137474580, LUCIANA VANESSA PERUCHINI VIDORI RECUPERAÇÃO JUDIC - IE: 138192162, LUCIANA VIRGILI PEDROSO GARCIA - IE: 133115887, LUCIANO ALDACYR PEROZZO - IE: 137467796, LUCIANO ALDACYR PEROZZO - IE: 138632391, LUCIANO CADORE - IE: 135855446, LUCIENE PEREIRA LISBOA - IE: 138620946, LUCILENE PIOVESAN WINTER - IE: 137675429, LUCIMAR DOS REIS PASCOAL E OUTROS - IE: 132948036, LUCIMAR MENDES DA SILVA - IE: 136479430, LÚCIO ANTONIO PEREIRA REZENDE E OUTROS - IE: 132920930, LUIS ANTONIO LOMBARDI - IE: 137961553, LUIS ANTONIO LOMBARDI - IE: 140185267, LUIS AUGUSTO ROSA VALIM E OUTROS - IE: 132689693, LUIS FERNANDO CRIVELLARO - IE: 138644632, LUIS HENRIQUE MARTINS CERETTA - IE: 138984468, LUIS RENATO VIRGILI PEDROSO - IE: 133112578, LUIS RICARDO BOHRZ - IE: 140119531, LUIZ ALBERTO SOUTO - IE: 134759745, LUIZ ALEKSANDRO TALHARI CORREIA - IE: 138641870, LUIZ ALEXANDRE DA SILVA - IE: 135283426, LUIZ ANTONIO MENEZES DE SZECHY - IE: 135470293, LUIZ BERTINATO ELIAS QUEDI - IE: 132707870, LUIZ CANDIDO JUNQUEIRA FRANCO - IE: 132567474, LUIZ CARLOS CORREIA - IE: 135452406, LUIZ CARLOS GUEDES - IE: 138138710, LUIZ CARLOS LYRA - IE: 133388751, LUIZ CARLOS LYRA - IE: 132620774, LUIZ CARLOS MONTEIRO E OUTRO - IE: 137600925, LUIZ CARLOS NARDI E OUTROS - IE: 132639564, LUIZ CARLOS PULZE DA COSTA E OUTROS - IE: 132552876, LUIZ FELIPE MALDANER SCHIEFELBEIN - IE: 139125116, LUIZ FERNANDO KRUCZEWSKI MORAIS - IE: 133165558, LUIZ FERNANDO SILVA GUERREIRO - IE: 132220482, LUIZ GUERREIRO JUNIOR - IE: 132220415, LUIZ JORGE PICCINI - IE: 132783487, LUIZ LEOPOLDO DAHM - IE: 134093178, LUIZ MARCOS PEREIRA RESENDE - IE: 133516350, LUIZ MARCOS PEREIRA RESENDE - IE: 134697987, LUIZ MARCOS PEREIRA REZENDE - IE: 133006417, LURDES MARIA GERMINIANI - IE: 137806566, LUZIMAR MENDES DA SILVA - IE: 134529022, LVG AGRONEGOCIOS LTDA - IE: 139293558, M. H COMERCIO DE CERAIS LTDA - IE: 134416074, M. S. BOLSSONI & CIA LTDA - IE: 138680698, MACHADO COMERCIO DE ALIMENTOS LTDA - IE: 140087060, MADRI IMPORTACAO EXPORTACAO E COMERCIO DE CEREAIS LTDA - IE: 133836096, MAICHEL MINETTO MENEZES - IE: 140212442, MAICON ZANELLA - INDUSTRIA E COMERCIO DE CEREAIS LTDA - IE: 133356680, MARA BERNADETE FRANCINI ORTEGA E OUTRO - IE: 137318855, MARCELINO MANOEL SICHIERI - IE: 132624559, MARCELINO MANOEL SICHIERI E OUTRO - IE: 133895246, MARCELLO VICTORINO INTERLANDI - IE: 136053432, MARCELO CAETANO DINES ROQUE - IE: 137186614, MARCELO CALGARO - IE: 136498663, MARCELO DE AGUIAR - IE: 133390500, MARCELO DE LIMA ALVES - IE: 140097546, MARCELO FAYAD MARCONDES - IE: 137742819, MARCELO MORELLI DE CARVALHO - IE: 138804915, MARCELO POY FRAINER - IE: 135227895, MARCELO ROVERSI - IE: 133466167, MARCELO SANTOS BENVENUTI - IE: 137204140, MARCELO SANTOS BENVENUTI - IE: 134709071, MARCIA CRISTINA MOCELLIN - IE: 138490112, MARCIA MARIA SCHNEIDER - IE: 137737068, MARCIA NOVAIS FRANÇA MIRON - IE: 136073190, MARCIA VOLPON DE MORAES TERRA - IE: 140223398, MARCIO ANTONIO GARCIA - IE: 139467335, MARCIO ARRUDA DA SILVA - IE: 136560369, MARCIO FARIA DE RESENDE - IE: 139287868, MARCIO HERMÍNIO MARQUES MOLEIRO - IE: 136808204, MARCIO JORGE - IE: 132637863, MARCIO LUIS KRUGER - IE: 138482101, MARCIO MORES - IE: 135305888, MARCIO REIMANN E OUTROS - IE: 134925432, MARCO ANTONIO BERTÃO OUTRO - IE: 134714121, MARCO ANTONIO TURCATO - IE: 139722718, MARCO AURELIO PARZIANELLO - IE: 132756307, MARCO AURELIO PARZIANELLO II - IE: 133150453, MARCO AURELIO PARZIANELLO II - IE: 137438273, MARCO AURELIO PREST - IE: 140322825, MARCO AURELIO TOLEDO ZUBER - IE: 134003489, MARCO CESAR ESTEVES DA ROCHA E OUTRA - IE: 132313804, MARCOS ANTONIO GARCIA - IE: 136577970, MARCOS ANTONIO RIBEIRO - IE: 134837657, MARCOS CLEBER FRISSE - IE: 134882369, MARCOS EDIZAN SICHIERI E OUTRO - IE: 134701151, MARCOS EDIZAN SICHIERI E OUTRO - IE: 133881989, MARCOS EDIZAN SICHIERI E OUTRO - IE: 132618052, MARCOS HERRERO DE MORAIS E OUTROS - IE: 132780909, MARCOS JOSÉ KIRCHESCH - IE: 133835472, MARCOS LUIZ MAGALHAES SANTANA - IE: 136501230, MARCOS MORAES ALBENY - IE: 133252060, MARCOS ROBERTO MIYAO - IE: 138223394, MARCOS ROMAGNOLI E OUTROS - IE: 132473364, MARCOS VINICIUS LOPES BARBOSA - IE: 137078005, MARCUS VINICIUS DE OLIVEIRA

LOPES - IE: 136992471, MARIA DO SOCORRO BORGES ALVES - IE: 138562237, MARIA APARECIDA LEMOS DE CARVALHO - IE: 135071739, MARIA APARECIDA LEMOS DE CARVALHO - IE: 136985564, MARIA CLAUDIA DE MENESES - IE: 135976359, MARIA DA CONSOLAÇÃO TEMPONI - IE: 133299040, MARIA DO SOCORRO BORGES ALVES - IE: 140394583, MARIA INEZ LAZZARI FERLIN - IE: 136838987, MARIA IRACLÉZIA DE ARAÚJO - IE: 135929288, MARIA LUCIA MARTINS - IE: 133567516, MARIA RITA RODRIGUES DA CUNHA JUNQUEIRA FRANCO - IE: 133441890, MARIA SUELY OLIVEIRA HEITOR DE MENDONÇA - IE: 138916357, MARIANA DE OLIVEIRA AIMI - IE: 139743979, MARICILDA APARECIDA SCHINOCA - IE: 132926059, MARILDO KUCHLA - IE: 133420221, MARILDO KUCHLA - IE: 135862736, MARILIA CUNHA DA CAMARA RAMOS - IE: 139437983, MARINA SCAFF FERRO SCHWABE - IE: 137274556, MARINES NUNES TUBINO - IE: 135860342, MARIO ALBERTO BARROSO QUIRINO - IE: 138334978, MARIO ALVES RIBEIRO - IE: 132980762, MARIO KIRCHESCH - IE: 133625320, MARISA LIZOLETE RIETJENS E OUTROS - IE: 132291851, MARISA LIZOLETE RIETJENS E OUTROS - IE: 132291843, MARISTELA FLAVIA AUDRA CUTOLO E OUTROS - IE: 136888925, MARLENE APARECIDA FUZETI ROGOSKI - IE: 138028290, MARLENE MARIA RIETJENS - IE: 135561949, MARLI DE ROSSI GIACOMELLI - IE: 132204550, MARLON PFEIFFER E OUTRA - IE: 135778247, MARTA GECELDA BOTTON - IE: 138247773, MASSI AGROPECUARIA LTDA - IE: 137691530, MASSI AGROPECUARIA LTDA - IE: 137907303, MATEUS MARQUES CALDEIRA - IE: 133791637, MATEUS FURIA BUZETTI - IE: 136349412, MATEUS FURIA BUZETTI - IE: 138335214, MATEUS LENZ E OUTROS - IE: 138492735, MATEUS TORREMOCHA ZANCHETA - IE: 138380252, MAURI TURANI E OUTROS - IE: 138535140, MAURICIO AMARAL LOPES - IE: 132393352, MAURICIO AMARAL LOPES - IE: 132393336, MAURICIO JOEL DE SÁ - IE: 133793001, MAURINO CIRILLO BORGES - IE: 135405416, MAURO ALBERTO RIBEIRO - IE: 138345201, MAURO ALBERTO RIBEIRO - IE: 138172536, MAURO SERGIO ABREU LIMA REZENDE - IE: 133533239, MAURY ANTONIO DE MELLO - IE: 133227790, MAURY ANTONIO DE MELLO - IE: 134067932, MAYARA TREVISAN SANTOS ALVES - IE: 137403658, MGF AGRO LTDA - IE: 140343512, MICAELLA RENATA MORESCO - IE: 140108858, MIGUEL ANGELO CORADINI - IE: 134680553, MIGUEL CANOVAS DA ROCHA - IE: 137289847, MIGUEL CANOVAS DA ROCHA - IE: 136294596, MIGUEL CANOVAS DA ROCHA - IE: 139031340, MIGUEL DE MORAES ZUCATO - IE: 136616437, MIGUEL GONÇALVES DA SILVA NETO - IE: 134652533, MIGUEL LEVINO PERSCH - IE: 132587343, MIGUEL LEVINO PORSCH E OUTROS - IE: 137027958, MILLER GOMES MACIEL - IE: 137440995, MILLER GOMES MACIEL - IE: 134564944, MILSOJA AGRONEGOCIOS LTDA - IE: 135833736, MILTON AGUIAR RIBEIRO NETO - IE: 132243628, MILTON PAULO CELLA - IE: 132697181, MILTON PAULO CELLA E OUTRO - IE: 134677013, MILTON QUIRINO DA SILVEIRA - IE: 132922525, MILTON RODRIGUES DE LIMA - IE: 134804295, MIRANDA AGROPECUARIA LTDA - IE: 138842035, MIRANDA AGROPECUARIA LTDA - IE: 139484973, MIRCINEIA MARIA FUZETTI - IE: 138787352, MITUAKI SHIGUENO - IE: 132828448, MM COMERCIO DE CEREAIS E TRANSPORTES LTDA - IE: 137770413, MOACIR BOLDRINI E OUTRA - IE: 133213650, MOACIR GERALDINO - IE: 133023400, MOACIR GONÇALVES DE ARAÚJO - IE: 132309408, MOACIR GONÇALVES DE ARAÚJO - IE: 133893790, MOACIR MARQUES SALMAZO E OUTRO - IE: 132443520, MOACIR MARQUES SALMAZO JUNIOR - IE: 134620810, MOACIR ROGÉRIO TORTATO - IE: 132876000, MOISES JAMES VEIGA - IE: 133967620, MONTE ALEGRE FAZENDAS LTDA EM RECUPERAÇÃO JUDICIAL - IE: 134313500, MONTREAL FOODS AGROINDUSTRIAL LTDA - IE: 138220832, MORRAME DIB DARWICHE E OUTRO - IE: 136891063, MULTI CEREAIS MATO-GROSSENSE LTDA - IE: 140497510, MULTIGRAOS COMERCIO DE CEREAIS LTDA - IE: 138820848, MUNDO AGRO, COMERCIO E TRANSPORTES DE GRAOS LTDA - IE: 139800387, MURILO CASTRO DE MELO - IE: 136663729, MURILO MARTINS SPERANDIO - IE: 139220844, NAOR FERRARI - IE: 133087590, Natalina Siviero Mantovan - IE: 138841543, NATASHA PREZA SACHETTI E OUTROS - IE: 133166295, NEIDE CAETANO NAZARIN - IE: 138557608, NELMON OLIVEIRA DA COSTA - IE: 136908845, NELSON BATISTA DOS SANTOS JÚNIOR - IE: 136086764, NELSON SITON JÚNIOR - IE: 137001550, NERCY DEZORDI - IE: 133028640, NERI JOSE DA SILVA - IE: 137076401, NERLON RODRIGUES DE SOUZA - IE: 137296886, NEY CARLOS ZANIN - IE: 134426223, NEUSA CECILIA WESSNER - IE: 132255693, NILCEIA CARNIATTO GARCIA - IE: 135508975, NILSON ANTONIO BALESTRERI - IE: 132926830, NILSON ANTONIO BALESTRERI E OUTROS - IE: 140318453, NILSON ANTONIO BALESTRERI E OUTROS - IE: 140313249, NILVANEI IGNACIO CARNEIRO - IE: 135540607, NILZA TEREZINHA PINHEIRO BERTO - IE: 133294382, NIVIA LANA MATTER - IE: 132398770, NOSSA SENHORA DO CARMO AGRONEGOCIOS LTDA - IE: 137201478, NOSSA SENHORA DO CARMO AGRONEGOCIOS LTDA - IE: 135509190, NSA FARM AGRO PECUARIA LTDA - IE: 140175121, NÚBIA LAFAIETE DIAS - IE: 138175683, NUTRI FORTE COMERCIO DE GRAOS LTDA - IE: 138780510, O S AGRONEGOCIOS LTDA - IE: 139405739, ODETE ZANONI - IE: 138579172, ODIMAR BILHEIRO - IE: 132933624, ODIMILSON FRANCISCO SIMOES - IE: 133489574, ODIMILSON FRANCISCO SIMÕES - IE: 135499798, ODIMILSON

FRANCISCO SIMÕES DE MELLO FILHO - IE: 135910790, OIVIDE FABRIS - IE: 132513200, OIVIDE FABRIS - IE: 137570279, OLAVO BILAC DE CASTILHO JUNIOR E OUTROS - IE: 132477475, OLAY BATISTA AGUIAR - IE: 134594959, OLDEMAR SCHEER - IE: 140887156, OLIMPIO RISSO DE BRITO - IE: 133302431, OMP AGRICULTURA LTDA - IE: 138199647, OMP AGRICULTURA LTDA - IE: 139576878, OMP AGRICULTURA LTDA - IE: 139577947, ONDINA INEZ BOTTON - IE: 132427516, GONILSON APARECIDO DE OLIVEIRA - IE: 134405943, ORCIVAL GOUVEIA GUIMARÃES E OUTROS - IE: 133306399, ORIVALDO REAMI - IE: 134544188, ORLANDO HENRIQUE FERRARI POLATO E OUTROS - IE: 136421091, OSMAR BACH E OUTRA - IE: 132245167, OSMAR ROSSETO - IE: 132609347, OSVALDINO HILLESHEIM - IE: 132893932, OSVALDO FERRARI - IE: 133633829, OTAVIANO ARTUR LONGHI - IE: 137952562, OTAVIO AUGUSTO TURCATO - IE: 139722726, OTAVIO ECKERT - IE: 132925729, OTAVIO PALMEIRA DOS SANTOS - IE: 135887437, OURO SAFRA S/A - IE: 138213089, PARASSU DE SOUZA FREITAS - IE: 133261328, PARIBO AGROPECUARIA E COMERCIO DE IMPORTACAO E EXPORTACAO DE CEREAIS LTDA - IE: 132841983, PARZIANELLO AGROPECUARIA LTDA - IE: 137640676, PATRICIA APARECIDA PAVAN - IE: 134882792, PATRICIA APARECIDA PAVAN - IE: 138299803, PAULO CESAR BELONDI - IE: 136955223, PAULO CESAR RODOLFO E OUTROS - IE: 137863497, PAULO CESAR TKATSCH E OU - IE: 132665212, PAULO CRISPIM DA COSTA JUNIOR - IE: 137513704, PAULO EDUARDO LENZI - IE: 139397078, PAULO HENRIQUE TRINCAUS E OUTRA - IE: 140079653, PAULO HUMBERTO ALVES DE FREITAS E OUTRO - IE: 134584872, PAULO JUAREZ TAMIOZZO - IE: 132618524, PAULO MAICON FAORO - IE: 137350945, PAULO MOCELLIN - IE: 133281086, PAULO RICARDO GARCIA SOARES DA SILVA - IE: 133331156, PAULO ROBERTO VILELA BERIGO - IE: 134101499, PAULO ROGERIO HUDSON - IE: 137961537, PAULO ROGERIO HUDSON - IE: 140185119, PAULO ROGERIO SCHROETER - IE: 132890127, PAULO SERGIO DE ASUNCAO - IE: 132828197, PAULO TARNOSCHI - IE: 133823784, PAULO VICTOR NEVES PIRES - IE: 136406653, PAULO VICTOR NEVES PIRES - IE: 136753140, PEDRO ALVES BARBOSA - IE: 138082553, PEDRO AUGUSTO DE OLIVEIRA - IE: 132686392, PEDRO FIALHO - IE: 134677447, PEDRO HENRIQUE MONTANHER - IE: 139358862, PEDRO JOSE BERTUOL E OUTRA - IE: 137457162, PEDRO JOSÉ VIEIRA PINTO - IE: 133790401, PEDRO MAURICIO BLANCO - IE: 138459711, PEDRO NAZARI - IE: 133184331, PEDRO NERES DE SOUZA - IE: 132379376, PEDRO PARPINELLI - IE: 136536638, PEDRO PAULO MONTAGNER - IE: 132893754, PEDRO PEREIRA DA SILVA - IE: 136007376, PEDRO POSSOBON - IE: 137653662, PEDRO VITOR PASSOS SOUZA - IE: 138921750, PERI DALLA NORA - IE: 132473054, PERICLES RICARDO BRIANTE - IE: 139771875, PIARARA INDUSTRIA DE ALIMENTOS LTDA - IE: 138275750, PICCINI ARMAZENS GERAIS LTDA - IE: 132036991, PICCINI ARMAZENS GERAIS LTDA - IE: 137257341, PICOLI PARTICIPACOES E ADMINISTRACAO DE BENS LTDA - IE: 135459630, PLENTZ AGRONEGOCIOS LTDA - IE: 140609270, PLETSCH AGRONEGOCIOS LTDA - IE: 137457987, PLETSCH AGRONEGOCIOS LTDA - IE: 137511523, PORTAL AGRONEGOCIOS LTDA - IE: 136394825, POSSAMAI AGROPECUARIA LTDA - IE: 136650406, PRIMA RURAL COMERCIO AGRICOLA LTDA - IE: 138664900, PRIMICIAS GRAOS LTDA - IE: 138526613, PUROAGROMT COMERCIO ATACADISTA DE GRAO LTDA - IE: 139769684, RACHEL PEREIRA DE LIMA SIMOES - IE: 133429512, RAFAEL ANTONIO ZANIN E OUTRO - IE: 134660986, RAFAEL BRIZOT NICARETTA - IE: 134771796, RAFAEL BRIZOT NICARETTA - IE: 136070388, RAFAEL CARLOS BREITENBACH - IE: 133885569, RAFAEL DE GODOY ZUCATO E OUTRA - IE: 140080104, RAFAEL DE OLIVEIRA GALDEANO ABUD - IE: 135485827, RAFAEL FERNANDO JUNQUEIRA - IE: 138084653, RAFAEL GAETA BENDER - IE: 139209310, RAFAEL GUSTINELLI DANELON E OUTROS - IE: 137746385, RAFAEL MEDEIROS DE AVILA MELO - IE: 138029296, RAFAEL OLIVEIRA DOS SANTOS - IE: 134877225, RAFAEL RAMPELOTTO BALBINO - IE: 136732518, RAFAEL ROVERI - IE: 134938232, RAFAEL SANTOS - IE: 134129032, RAFAELA CALGARO E OUTRO - IE: 138572054, RAMIRO MURAD FILHO E OUTRA - IE: 133022994, RAQUEL DOS SANTOS CLEMENTE - IE: 138204055, RENATO CUNHA DONATO - IE: 137243928, REDENTOR AGRO BRASIL LTDA - IE: 139575405, REGIANE DIAS LOPES DE SOUZA - IE: 140193618, REGIANE FERREIRA LEITE PETRI - IE: 138038309, REGILSON BORCHARDT - IE: 135657270, REGINA CÉLIA DE OLIVEIRA MORAIS - IE: 132332892, REGINALDO SANTOS ARAUJO - IE: 132349779, REGINALDO SANTOS ARAUJO - IE: 132991047, RENATA BAVARESCO DE SOUZA - IE: 139859144, RENATO ALVES DE FREITAS E OUTRO - IE: 133738701, RENATO ALVES DE FREITAS E OUTRO - IE: 135137276, RENATO BURGEL E OUTROS - IE: 135835852, RENATO CUNHA DONATO - IE: 134028627, RENATO DIOMAR WERNER - IE: 132279738, RENATO DIOMAR WERNER E OUTRO - IE: 133623645, RENATO DO CARMO ROLA - IE: 139752340, RENATO DO CARMO ROLA E OUTRO - IE: 139596534, RENATO DO CARMO ROLA E OUTRO - IE: 139615784, RENATO JUSTINO DA SILVA - IE: 138128618, RENE CRISTOVÃO FRANCO - IE: 133122093, RHAISSA VIEIRA GABRIEL DE MORAIS - IE: 135547121, RICARDO ANGELO DEPARIS PIVATTO - IE: 138470510, RICARDO BRIZOT NICARETTA - IE: 134768965, RICARDO BRIZOT

NICARETTA - IE: 136380514, RICARDO BUENO TAUFU MALUF - IE: 137152469, RICARDO LUIZ DA MOTA SOARES - EM RECUP. JUDICIAL - IE: 134596900, RICARDO PERNAMBUCO BACKHEUSER JUNIOR E OUTROS - IE: 140212850, RICARDO SCHMITT - IE: 136247369, RICARDO TANIOS - IE: 138637172, RICHARD GAERTNER - IE: 133337332, RICHARD SACHETI SCHABBACH - IE: 139719342, RIEDI AGRO, ADMINISTRACAO, PARTICIPACOES E COMPRA E VENDA DE IMOVEIS LTDA - IE: 135563526, RITA BRIDI GUADAGNIN - IE: 132363453, ROBERSON GOMES - IE: 138746222, ROBERSON GOMES - IE: 138442673, ROBERTO AUGUSTO MENEZES DA COSTA - IE: 137146671, ROBERTO NAVES RESENDE E OUTROS - IE: 139873538, ROBERTO PEREIRA FULANETTI E OUTROS - IE: 132756889, ROBSÃO DEMONTHI DE SOUZA MOREIRA - IE: 137006756, RODIPA AGROPECUARIA LTDA - IE: 133290417, RODOLFO PERUZZO MAZIERO - IE: 134888774, RODOLFO RODRIGUES DA CUNHA MACHADO BORGES - IE: 137252293, RODRIGO CORREA DE SOUZA - IE: 137186878, RODRIGO DA SILVEIRA - IE: 139108084, RODRIGO FERST BERTOLIN - IE: 132891441, RODRIGO FERST BERTOLIN - IE: 134433998, RODRIGO KRAMPE ALVES E OUTRO - IE: 138821640, RODRIGO KRAMPE ALVES E OUTROS - IE: 139696229, RODRIGO LELLIS BALARDIN E OUTROS - IE: 132857715, RODRIGO MORES - IE: 133499413, RODRIGONOGUEIRA LIMA - IE: 138632456, RODRIGO PESS - IE: 140345620, RODRIGO PESS - IE: 139020179, ROGERIO CALDEIRA FROIS - IE: 133655148, ROGERIO SANDRI E OUTRO - IE: 135869579, ROGÉRIO TOKARSKI - IE: 132162229, ROGUER CARLOS BEUMER - IE: 134998480, ROMARIO FERRANDO DOS SANTOS - IE: 136147917, ROMARIO RECALCATI - IE: 138903921, ROMEU PARIZOTTO - IE: 132245523, ROMILDO GUSSE - IE: 135060818, RONALDO CARDOSO DA SILVA E OUTRO - IE: 134141202, RONALDO CARDOSO DA SILVA E OUTROS - IE: 132627078, RONALDO HENRIQUE DE OLIVEIRA - IE: 139088172, RONALDO LUIZ VERDERIO E OUTRO - IE: 137308930, RONALDO NERI MENDES OLIVEIRA - IE: 136847889, RONALDO REZENDE COELHO - IE: 137305630, RONALDO ROVERSI - IE: 132818930, RONALDO VENCESLAU RODRIGUES DA CUNHA E OUTROS - IE: 132596903, RONALDO VENCESLAU RODRIGUES DA CUNHA E OUTRO - IE: 132641763, RONIVAN PEREIRA DE OLIVEIRA - IE: 135978084, RONY CEZAR FRIZON - IE: 135422477, RONY CEZAR FRIZON - IE: 140867996, ROQUE ORLETI E OUTRO - IE: 133099288, ROQUE PICCINI - IE: 133390411, ROQUE PICCINI E OUTROS - IE: 132940612, ROSA MARIA CAVALCANTE TEIXEIRA - IE: 139062157, ROSANGELA TONELLO E OUTRO - IE: 132498340, ROSELIR CALLEGARO DE PAULA - IE: 137986424, ROSIANI IPÓLITA LEÃO - IE: 136835376, ROSLER DALLAMARIA - IE: 134708199, ROSLER DALLAMARIA E OUTRO - IE: 139375090, ROSLER DALLAMARIA E OUTRO - IE: 134334221, RS TRADE COMERCIAL EXPORTADORA AGRICOLA LTDA - IE: 138929394, RUBENS FARIA MENDONÇA - IE: 136633005, RUBIA MARA ALVES JUSTINO - IE: 137025688, RUDY SAMUEL ALOVISE MINGHELLI - IE: 133197379, RUY MORAES TERRA FILHO - IE: 136370152, RUY MORAES TERRA FILHO E OUTROS - IE: 134593758, SADI ANTONIO RAMIRO - IE: 136077129, SAMIR ROSA ALVES DA SILVA - IE: 138840555, SANDRA APARECIDA APPOLINARIO - IE: 133290816, SANDRA DELIBERALI PHILIPP - IE: 139134255, SANDRA HELENA QUAGGIO BRESOLIN PAULUCCI - IE: 137870256, SANDRA KRISTIANA DE OLIVEIRA - IE: 135370957, SANDRA KRISTIANA DE OLIVEIRA - IE: 139093567, SANDRO CALDEIRA LOPES - IE: 134533496, SANDRO LUIZ GUARNIERI - IE: 132951614, SANTA ANASTACIA AGROPECUARIA LTDA - IE: 139580751, SANTA CLARA COMERCIO E REPRESENTACAO AGRICOLA LTDA - IE: 138220654, SANTA CLARA COMERCIO E REPRESENTACAO AGRICOLA LTDA - IE: 133803686, SANTA ERNESTINA AGRONEGOCIOS LTDA - IE: 136716636, SANTIAGO PAPPALARDO BAQUERIZO - IE: 139627219, SAO PAULO EXPORTACAO E IMPORTACAO LTDA - IE: 140700706, SAVA KILIN REUTOW - IE: 136635067, SCHENKEL AGROINDUSTRIAL LTDA - IE: 138858047, SDA AGRICOLA LTDA - IE: 136743692, SEBASTIANA MARIA DAS GRAÇAS RIBEIRO FERREIRA - IE: 134538617, SEBASTIAO CAZAROTO - IE: 133803953, SEBASTIÃO EDSON SAVEGNAGO E OUTRO - IE: 134628381, SEBASTIÃO EDSON SAVEGNAGO E OUTROS - IE: 138941327, SEBASTIAO FELICIANO DE ARAUJO - IE: 132599163, SEBASTIAO GERALDO DE MOURA - IE: 137761511, SEMEAR COMERCIO, IMPORTACAO E EXPORTACAO DE CEREAIS LTDA - IE: 134676297, SEMENTES LUIZA LTDA - IE: 138672377, SERGIO CLAUDIO VIECILI - IE: 132259290, SERGIO CLAUDIO VIECILI - IE: 132442990, SERGIO MARTINS VILLELA - IE: 134804163, SERGIO NODARI - IE: 132609428, SERGIO RODRIGUES DOS SANTOS - IE: 135272165, SERGIO SAMPAIO NOGUEIRA - IE: 135798841, SERGIO SAMPAIO NOGUEIRA - IE: 136948979, SHEILA CABRAL DA SILVA ZANCHET - IE: 139025758, SILVANDRO BARCHET - IE: 134417852, SILVANEI LIMBERGER CUCCI DA PAIXAO E OUTRO - IE: 134166485, SILVANO JOSE DE OLIVEIRA - IE: 138438145, SILVINO ALCIDES BORTOLINI - IE: 132153882, SILVIO ANTONIO GOBBI - IE: 138194386, SILVIO APARECIDO ALFERES SIQUEIRA - IE: 132689723, SIMONE BORGES PEIXOTO - IE: 139283943, SIMONI HERRERO DA SILVA - IE: 139030492, SINESIO BATISTA DE SALES - IE: 134918142, SINOBILINO MANO DE CARVALHO FILHO - IE: 132597047, SINVALDO SANTOS BRITO - IE: 140270043, SIRLENY

FERREIRADA SILVA - IE: 137139675, SIVIERO ALIMENTOS E SEMENTES LTDA - IE: 137754639, SM RUBIN AGROPECUARIA LTDA - IE: 138414130, SM RUBIN AGROPECUARIA LTDA - IE: 138366330, SM RUBIN AGROPECUARIA LTDA - IE: 138413002, SMA AGRO LTDA - IE: 138531315, SNELO AGRO LTDA - IE: 140395830, SO AGRO COMERCIO LTDA - IE: 139471898, SONIA FERREIRA DA SILVA - IE: 136985556, SONIA MARIA FREIRE CASTELASSI E OUTROS - IE: 136973035, SONIA MARIA LAZARIS BRESOLIN - IE: 136838863, SOYAMA AGRICOLA COMERCIO E EXPORTACAO DE GRAOS LTDA - IE: 140859250, STEFANO PASSINATO - IE: 134189329, SUENE DE PAULA TAVARES - IE: 138218889, TABAPORA-COMERCIO, IMPORTACAO E EXPORTACAO DE PRODUTOS AGRICOLAS LTDA - IE: 139191801, TALEMICO PICCINI - IE: 132620529, TALEMICO PICCINI - IE: 135866057, TAMIRIS SILVA RODRIGUES E OUTROS - IE: 139334742, TARCISIO MIOTTO JUNIOR - IE: 138469920, TARCISIO MIOTTO JUNIOR - IE: 140894730, TASSIUS HENRIQUE MATSUI - IE: 137126484, TATIANA CAPITANIO - IE: 133685314, TATTOS COM. AGROINDUSTRIAL LTDA - IE: 140951423, TECOHA AGROPECUARIA E PARTICIPACOES LTDA - IE: 139750827, TECOHA AGROPECUARIA E PARTICIPACOES LTDA - IE: 139756132, TECOHA AGROPECUARIA E PARTICIPACOES LTDA - IE: 139805915, TERRA AGRICOLA E LOGISTICA LTDA - IE: 140254072, TERRA MADRE PARTICIPACOES AGRICOLAS LTDA - IE: 138215880, TERRA PULSES CEREAS E SEMENTES LTDA - IE: 139047735, TERTULIA COMERCIO IMPORTACAO E EXPORTACAO LTDA - IE: 139181660, THAIS FERST BERTOLIN - IE: 136369332, THAIS FERST BERTOLIN - IE: 132937530, THALITA CRISTINA ANTONIOLI E OUTROS - IE: 139590250, THIAGO AUGUSTO STREIT - IE: 139519084, THIAGO BERNARDO RIGON - IE: 137882564, THIAGO MURILO MENDONÇA FACHIANO E OUTRO - IE: 137952023, THIAGO PICCOLOTTO DALMOLIN - IE: 136392482, TIAGO CADORE - IE: 132753162, THYAGO HENRIQUE MOREIRA LIMA LTDA - IE: 140944885, TIAGO OLIVEIRA GONÇALVES - IE: 140537570, TIAGO REZENDE VIAN - IE: 138876541, TITO ELIAS BERNI E OUTRO - IE: 134227514, TROJAN AGRO LTDA - IE: 139824456, TULIO AQUINO M. DA COSTA - IE: 137584903, ULISSES ARAUJO BARBOSA - IE: 132882957, ULISSES BERNARDON - IE: 132996030, ULISSES BERNARDON - IE: 132444178, UNIAO AGROINDUSTRIAL LTDA - IE: 140757260, USINA DE ALCOOL TRES IRMAOS LTDA - IE: 140910093, VACARI EMPREENDIMENTOS LTDA - IE: 140529411, VAGNER GASTÃO CAPELLI - IE: 132381249, VAGNER VIECILI VILANI - IE: 135575150, VALDECIR LUIZ FERRARI - IE: 132279002, VALDEIR BORGES FILHO - IE: 133273113, VALDEMIR AIMI - IE: 135255821, VALDEMIR AIMI - IE: 134156323, VALDEMIR BATISTA - IE: 138800715, VALDEMIR RODRIGUES DE BRITO - IE: 134476832, VALDENIR ANTONIO MULARI - IE: 132689758, VALDETE APARECIDA VICENTE MARQUES DE SOUZA - IE: 133686523, VALDINEI DE ASSIS CAPELLI - IE: 137227353, VALDINEI RODRIGUES DE BRITO E OUTR - IE: 132265184, VALMIR RUBIO FILHO - IE: 138373990, VALMIR CORREIA DE LIMA - IE: 132357313, VALMIR RUBIO - IE: 132193477, VALMIR RUBIO - IE: 135799678, VALMOR VAZ - IE: 134570510, VALNEI LUIZ GUENO E OUTRO - IE: 132190001, VALTENIR JOAO RIGON - IE: 132658798, VALTER LUIZ PEREIRA DA CUNHA - IE: 138678804, VALTER LUIZ PEREIRA DA CUNHA JUNIOR - IE: 139206213, VANDERLEI ANGONES LTDA - IE: 133663124, VANDERLEI VIEIRA GARCIA - IE: 134497163, VANDERLI SILVANO MACHADO DE OLIVEIRA - IE: 133887928, VANDERLUCIA DE SOUZA - IE: 134478177, VANDERMIR FRANCISCONI - IE: 132901838, VANESSA PERIM CLAUDINO - IE: 138111200, VANIA CRISTIANE GROSSO FERREIRA - IE: 133373436, VANIA RAMOS BORGES - IE: 135348803, VANILTO DA COSTA SAUDE - IE: 132681242, VANILTO DA COSTA SAUDE - IE: 136847307, VENY FRANÇA - IE: 132864118, VERANICE CHELA FEDERICCI - IE: 139045597, VERARDI & HOFFMANN AGRONEGOCIOS LTDA - IE: 140889558, VERONICE REIS SERAFINI E OUTROS - IE: 132822202, VERONICE REIS SERAFINI E OUTROS - IE: 132939134, VF AGRO FAZENDAS LTDA - IE: 136782833, VIA LOG TRANSPORTES LTDA - IE: 140025413, VIA LOG TRANSPORTES LTDA - IE: 140230980, VICENTE OSOWSKI - IE: 135942497, VILMAR BORDIGNON - IE: 132868067, VILMAR HUDSON - IE: 137961502, VILMAR HUDSON - IE: 140185330, VILMAR STEIGER - IE: 134740106, VILMONDES SEBASTIAO TOMAIN - IE: 132669048, VILSON GHENO E OUTRO - IE: 132801922, VILSON MIGUEL VEDANA & OUTROS - IE: 132608634, VILSON MIGUEL VEDANA E OUTROS - IE: 132748223, VILSON MIGUEL VEDANA E OUTROS - IE: 133993086, VINICIUS CADONA - IE: 135892660, VINICIUS SERRAGLIO ANDRÉ - IE: 134583515, VITALINO PERTILE BOMBARDA - IE: 134247264, VITOR PAULO DE ANDRADE E OUTRO - IE: 132913674, VITOR VIECILI VILANI - IE: 133597806, VITORIA RAGIOTTO DOS SANTOS - IE: 139490329, VITORIO JUNIOR PICCINI - IE: 132916940, VITORIO JUNIOR PICCINI - IE: 133458423, VITORIO JUNIOR PICCINI - IE: 133348121, VITORIO JUNIOR PICCINI - IE: 134065891, VIVIANE ALMEIDA MONTAGNER E OUTRO - IE: 136890466, VLADIMIR TAVARES - IE: 132525798, VLADIMIR MARCIO YULE TORRES - IE: 139834141, VOLMAR BATISTA DOS SANTOS - IE: 134748824, VOLMIR VANCIN - IE: 132780330, VOLNEI PRESA - IE: 132333767, VOLNEI PRESA - IE: 138406626, WAGNER ANTIBERO E OUTRO - IE: 138816280, WAGNER DANIEL REIMANN - IE: 139886257, WAKER PEREIRA SILVA - IE: 135684463, WALDEMAR JOSE

CAPPELLESSO - IE: 133334856, WALMIR CARVALHO OLIVEIRA - IE: 139199861, WALTER JORGE PAULO FILHO - IE: 133881709, WALTER JOSE DE OLIVEIRA - IE: 132378809, WALTER JOSE DE OLIVEIRA - IE: 132494450, WALTER LUIZ LUZ - IE: 136836275, WANDER WELLINGTON DE OLIVEIRA - IE: 132962721, WARLEN TEIXEIRA DE ARAUJO - IE: 138309213, WASHINGTON RIBEIRO DA SILVA - IE: 138150931, WELDER CESAR LOPES NERES - IE: 133036987, WELLINGTON CARLOS DA SILVA - IE: 138361010, WERIKY VICTOR DE OLIVEIRA ARAUJO - IE: 138370567, WET AGROPECUARIA LTDA - IE: 136221416, WILDENIR JOSE BRUSCATO - IE: 132879026, WILLIAM RIETJENS E OUTRO - IE: 133742270, WILSON ROBERTO DA COSTA - IE: 137959540, WILSON FERNANDES DA SILVA - IE: 138802866, WILSON MADALOSSO MASSON - IE: 138382980, WILSON MARQUES DA SILVA E OUTRO - IE: 133606457, WILSON R. DA COSTA E ESPOLIO IRINEU COSTA - IE: 132386690, WIRIS RODRIGUES DOS SANTOS - IE: 137531753, WIRIS RODRIGUES DOS SANTOS LTDA - IE: 135165520, XAVIER DE ALMEIDA MELLO - IE: 133266010, YURI LIPINSKI KRUGER - IE: 138482144, YURI NUNES CERVO - IE: 138723311, YURI PINHEIRO AMORIM - IE: 137621833, YURI PINHEIRO AMORIM - IE: 138295166, ZADMA LORENA RIBEIRO CAMPOS - IE: 139849858, ZAUQUE ARISTIMUNHO BENTO - IE: 136056067, ZATTA & PIRES LTDA EPP - IE: 137532512, ZELINDO TURRA - IE: 132349906, ZIMBROS AGROPECUARIA LTDA - IE: 137081146, ZONTA AGRO LTDA - IE: 139944036, 5M AGROPECUARIA LTDA - IE: 136980791.

NOTIFICACAO PROALMAT

A C FELITO EM RECUEPRACAO JUDICIAL LTDA - IE: 134110684, ACA TRANSPORTES, COMERCIO E EXPORTACOES LTDA - IE: 137346930, ACIDEMANDO DE MORAES CARVALHO E OUTROS - IE: 132818787, ADAIR ANDRADE SILVA - IE: 132838745, ADAIR CRISTOVÃO DA ROCHA - IE: 136933874, ADAIR CRISTOVÃO DA ROCHA - IE: 140571566, ADAIR VENDRUSCOLO JUNIOR - IE: 133208095, ADALTO FERNANDES DOS SANTOS - IE: 137618425, ADECRESCIO PEDRO DE AGUIAR - IE: 132388863, ADELAR JOSE MARAFON - IE: 132603608, ADELAR JOSE MARAFON - IE: 139827757, ADELAR ULLRICH E OUTROS - IE: 132366983, ADELICO JOSE VERGINASSI - IE: 135421209, ADELIR ANTONIO STRAPAZZON - IE: 133595692, ADELIR ANTONIO STRAPAZZON - IE: 136878032, ADEMILSON ANTONIO DALMOLIN - IE: 137317000, ADEMIR HECK - IE: 132444070, ADEMIR PAULO RIBAS - IE: 136025692, ADEMIR ULRICH - IE: 132367246, ADENILSON SOUZA SILVA - IE: 134478843, ADENIR PAULO FRANCESCHINA - IE: 132444232, ADILSON TOMBINI - IE: 132444526, ADL - COMERCIO, IMPORTACAO, EXPORTACAO E AGROPECUARIA LTDA - IE: 132343088, ADRIANA VERGINASSI - IE: 135610958, ADRIANO AKEGAWA - IE: 132761300, ADRIANO AKEGAWA E OUTROS - IE: 139966315, ADRIANO DEMETRIO BARZOTTO E OUTROS - IE: 134164008, ADRIANO DIRCEU FREDRICH - IE: 133158217, ADRIANO JOSE BRESSAN - IE: 133982467, ADRIANO LUIZ DALL AGNOL - IE: 132912457, ADRIANO PAETZOLD MARAFON - IE: 135812437, ADRIANO XAVIER PIVETTA E OUTROS - IE: 134385853, AGRICOLA AGUA AZUL MT LTDA - IE: 140222588, AGRICOLA ENCANTADO LTDA - IE: 133751147, AGRICOLA LIBRELOTTO LTDA - IE: 136035604, AGRICOLA LIBRELOTTO NOBRES S.A. - IE: 139390987, AGRICOLA MARIZE LTDA - IE: 138602867, AGRIX AGRO LTDA - IE: 138181845, AGRIX AGRO LTDA - IE: 139078193, AGRO CANAALTD - IE: 139642439, AGRO COLORADO LTDA - IE: 140335781, AGRO GRENDENE LTDA - IE: 138755515, AGRO LERMENTO LTDA - IE: 138552649, AGRO OLHO D'AGUA LTDA - IE: 139631038, AGRO OLHO D'AGUA LTDA - IE: 139790896, AGRO PECUARIA MACALINA LTDA - IE: 132575434, AGRO TIBOURSKI LTDA - IE: 140224440, AGROFIBRA COOPERATIVA AGROINDUSTRIAL DE TAPURAH - MT - IE: 140932593, AGROFORTE COMERCIO DE PRODUTOS AGRICOLAS LTDA - IE: 138091048, AGROINDEX COMMODITIES AGRICOLA LTDA - IE: 137724489, AGROPECUARIA B M S/A - IE: 138037868, AGROPECUARIA B M S/A - IE: 139013709, AGROPECUARIA A FRANCO LTDA - IE: 140763155, AGROPECUARIA BASSEL LTDA - IE: 134690532, AGROPECUARIA BELO BRASIL LTDA - IE: 135606390, AGROPECUARIA BELO BRASIL LTDA - IE: 138229082, AGROPECUARIA CAVALCA MT LTDA - IE: 137356889, AGROPECUARIA CAVALCA MT LTDA - IE: 133211657, AGROPECUARIA CAVALCA MT LTDA - IE: 133251063, AGROPECUARIA CAVALCA MT LTDA - IE: 140681701, AGROPECUARIA CAVALCA MT LTDA - IE: 138216061, AGROPECUARIA CRESTANI LTDA - IE: 136458670, AGROPECUARIA E COMERCIO CORREGO ALEGRE LTDA - IE: 131923340, AGROPECUARIA FAMILIA TRICHES LTDA - IE: 138353476, AGROPECUARIA FIO DE OURO LTDA - IE: 132458241, AGROPECUARIA FTI LTDA - IE: 139354123, AGROPECUARIA MARTINS RIBEIRO AMR LTDA - IE: 137995636, AGROPECUARIA MIGLIAVACCA LTDA - IE: 138645370, AGROPECUARIA MIGLIAVACCA LTDA - IE: 139086153, AGROPECUARIA NARDES LTDA - IE: 137832133, AGROPECUARIA PATRI LTDA - IE: 138353484, AGROPECUARIA PEDRA PRETA LTDA - IE: 137316690, AGROPECUARIA PEDRA PRETA LTDA - IE: 137657145, AGROPECUARIA PIRAPORA LTDA - IE: 134007158, AGROPECUARIA QUANTUM LTDA - IE: 133338673, AGROPECUARIA REIS-GABRIEL LTDA - IE: 134269748, AGROPECUARIA RIGO LTDA - IE: 136890849,

AGROPECUARIA RIGO LTDA - IE: 139213848, AGRO-PECUARIA SANTO ALUISIO LTDA - IE: 137251041, AGROPECUARIA SAO LUCAS LTDA - IE: 138387230, AGROPECUARIA SAO LUCAS LTDA - IE: 138408823, AGROPECUARIA SAO LUCAS LTDA - IE: 138408980, AGROPECUARIA SBT LTDA - IE: 138378827, AGROPECUARIA SERON LTDA - IE: 137494173, AGROPECUARIA SVIECH LTDA - IE: 137820151, AGROPECUARIA TRES ESTRELAS LTDA - IE: 135619300, AGROPECUARIA VALE REAL LTDA - IE: 133962520, AGROPECUARIA WEBLER LTDA EPP - IE: 133667421, AGROPECUARIA ZANCHET LTDA - IE: 137451024, AGRORUGERI LTDA - IE: 137924801, AGRORUGERI LTDA - IE: 137958021, AGROSUCESSE COMERCIO DE CEREJAS LTDA - IE: 135344310, AIDA MARIA DALL AGNOL - IE: 132813840, AILSON JACINTO DE DEUS - IE: 135082234, AILTON JACINTO DE DEUS - IE: 135371791, AIRTON ANTONIO GOFFI - IE: 132608790, ALAN VIEIRA DOS SANTOS PAIXAO - IE: 137626363, ALANA WILLERS PICCINI BUSSOLARO - IE: 134655036, ALBERTO EMILIO PETRY E OUTRO - IE: 132735636, ALCÉMIR ANTONIO CENEDESE - IE: 133165892, ALCEU DAL MASO E OUTRO - IE: 132607573, ALCEU PANCOTTE - IE: 135557062, ALCIRA FERRON - IE: 132258307, ALDIR BISSOLTI - IE: 137395396, ALDUIR JOSE CENEDESE - IE: 132367297, ALEX JUNIOR TOSIN - IE: 135413125, ALEX MARCIANO CANEVESI - IE: 132458543, ALEX PEREIRA - IE: 138027390, ALEXANDRA APARECIDA COSTA - IE: 134779240, ALEXANDRE ANDRE ROCKENBACH - IE: 133548171, ALEXANDRE AUGUSTIN - IE: 134390512, ALEXANDRE BELLO KIRCHESCH - IE: 133646696, ALEXANDRE GABRIEL MARAFON E OUTRO - IE: 138669767, ALEXANDRE JACQUES BOTTAN - IE: 133185958, ALEXANDRE ROBERTO PALUDO - IE: 133211339, ALEXANDRE TOMBINI - IE: 132200708, ALEZIO SOUPINSKI E OUTRA - IE: 133255832, ALFA COMERCIO IMPORTACAO E EXPORTACAO DE GRAOS LTDA - IE: 137836660, ALMIRO FRANCO - IE: 134932170, ALVARO FERRON E OUTRO - IE: 132367300, ALZIRA ROTILI GONZATTO - IE: 134855884, AMADEU FORLIN - IE: 135891345, AMANJUR AGROPECUARIA LTDA - IE: 138124337, AMARILDO JOSE SCHOUPIANSKI - IE: 132145499, AMERICO MATSUI E OUTROS - IE: 132971887, AMF PIVETTA AGRICULTURA E PECUARIA LTDA - IE: 138514178, ANA CRISTINA DE SOUZA - IE: 134812093, ANA FLAVIA PIENIZ PAWLINA - IE: 134730933, ANA MARIA BRIZOT BENTO - IE: 137603746, ANA MARIA BRIZOT BENTO - IE: 136056040, ANA PAULA BRIZOT NICARETTA - IE: 136191762, ANDERSON ANTUNES FERREIRA - IE: 137229674, ANDERSON EZEQUIEL COSSETIN - IE: 133410927, ANDERSON LUIZ KAYSER E OUTRO - IE: 132444275, ANDRE LUIS BEE - IE: 137750307, ANDRE LUIS BEE E OUTROS - IE: 135007771, ANDRE LUIZ ECKERT - IE: 133393216, ANDRE MARASCHIN "EM RECUPERAÇÃO JUDICIAL" - IE: 138412081, ANDRE ROBERTO ZAMBENEDETTI - IE: 135730856, ANDREI STAUDT BETIM E OUTRO - IE: 133167127, ANDRÉIA CERVO STEFANELLO - IE: 134799542, ANGELA CARNEIRO CANEDO DE PAULA - IE: 134976819, ANGELA CRISTINE NIED - IE: 135945607, ANGELO ANTONIO FAVRETTO - IE: 132445263, ANSELMO EDUARDO MONTORO - IE: 132959682, ANSELMO EDUARDO MONTORO - IE: 137751214, ANTENOR GASPARELLI FILHO - IE: 136910599, ANTENOR GASPARELLI FILHO - IE: 138280525, ANTENOR MICHEL GASPARELLI - IE: 133693929, ANTONIA NOGUEIRA DA SILVA - IE: 135298504, ANTONIO ARAUJO FERREIRA - IE: 134143779, ANTONIO CARLOS GALDINO - IE: 137364733, ANTONIO CARLOS NEGRI - IE: 136151558, ANTONIO CARLOS NEGRI - IE: 137096216, ANTONIO COSSETIN E OUTRO - IE: 132264684, ANTONIO DA CUNHA BARBOSA FILHO - IE: 136923038, ANTONIO GARCIA MOCHON E OUTRO - IE: 132836882, ANTONIO GOMES JARDIM NETO E OUTROS - IE: 139620826, ANTONIO JOSE BUCHMANN - IE: 132444933, ANTONIO JOSE PANCOTTI - IE: 133304272, ANTONIO JOSE SMIDERLE - IE: 132271915, ANTONIO LEHMKUHL E OUTRA - IE: 132886537, ANTONIO LUIZ FRANCO MORENO - IE: 136421237, ANTONIO LUIZ GIACOMELLI - IE: 132204495, ANTONIO LUIZ GIULIANGELI - IE: 135689449, ANTONIO MARCOS ARILDO ORFÃO - IE: 138259550, ANTONIO MARCOS RACHID JAUDY - IE: 134615085, APARECIDO ARRUDA ANDRE - IE: 133129403, APARECIDO ARRUDA ANDRE - IE: 133322068, APARECIDO GREGÓRIO BARBOSA - IE: 137574312, ARAMY ATHAYDE CABELEIRA - IE: 133007693, ARGEU FOGLIATTO - IE: 132710684, ARI ALVES MONTEIRO - IE: 137345410, ARLEI CASAGRANDE - IE: 137032870, ARLI CARLOS DE OLIVEIRA FREITAS - IE: 136306802, ARMAZENS GERAIS PARAISO LTDA - IE: 132180391, ARMINDO JOSE CELLA - IE: 134266552, ARNALDO GARCIA E OUTRA - IE: 139659145, ARNALDO JOSE BORTOLINI - IE: 132361531, ARNEU KLEIN - IE: 132904527, ARNOLD JOSE NEUMANN - IE: 134325052, ARY KARA JOSE - IE: 137249780, ARY KARA JOSÉ FILHO - IE: 135270170, ATTILIO DARIVA - IE: 132288737, AUGUSTINHO FREITAS MARTINS - IE: 134454170, AUGUSTINHO FREITAS MARTINS - IE: 134949404, AUGUSTINHO FREITAS MARTINS - IE: 134976410, AUREO LUDOVICO DE PAULA - IE: 132887991, AZOIA AGRO LTDA - IE: 139885480, BARTOS ALEXANDRE DAMIN - IE: 132373343, BEATRIZ MENDES DE LIMA CARNEIRO E OUTRAS - IE: 138631611, BENNO ERNESTO NIED - IE: 134015592, BF AGRO LTDA - IE: 138442371, BOM JESUS AGROPECUARIA LTDA - IE: 135944996, BOM PRINCIPIO AGRONEGOCIOS LTDA - IE: 139954368, BOTTAN AGROPECUARIA

LTDA - IE: 137492391, BRAVO AGRIBUSINESS PRODUTOS AGROPECUARIOS LTDA - IE: 131688243, BRUNA BRANDALISE - IE: 136609589, BRUNA BRANDALISE - IE: 137518854, BRUNO MARINO CHRIST - IE: 137226632, BRUNO MARINO CHRIST - IE: 136965369, BRUNO POSSEBOM SCHULER - IE: 135765536, BRUNO ROBSON FORTUNA - IE: 133153460, BS PARTICIPACOES S.A. - IE: 138366004, CAIO ABUJAMRA E OUTROS - IE: 137333331, CAMILA GIACOMELLI - IE: 139319743, CAMILA GIACOMELLI - IE: 135860326, CAREGI AGROPECUARIA LTDA - IE: 136201334, CARLA SILVA DE OLIVEIRA CANDIDO - IE: 137139560, CARLOS ALBERTO CAPELETTI - IE: 132792150, CARLOS ALBERTO PELISSAO - IE: 132265125, CARLOS ALBERTO SCHNEIDER - IE: 133224791, CARLOS ALEXANDRE DA SILVA SERRA E OUTROS - IE: 132590468, CARLOS ALOISIO HENKES - IE: 132734060, CARLOS AUGUSTO DA SILVA - IE: 132646374, CARLOS CESAR CARNEIRO - IE: 132301202, CARLOS DANTE JACOBSEN - IE: 132445832, CARLOS DE ANDRADE GUIMARAES - IE: 132884267, CARLOS EVALDO RIBEIRO VIEIRA E OUTRO - IE: 133018822, CARLOS F DALL AGNOL - IE: 132784866, CARLOS FRANCISCO DALL AGNOL - IE: 132822792, CARLOS GONÇALVES MUNIZ - IE: 133943283, CARLOS GONÇALVES MUNIZ - IE: 137746784, CARLOS IVAN MISSEL BIANCON E OUTROS - IE: 137824866, CARLOS MANOEL CARDOZO AZOIA E ESPOSA - IE: 133724409, CARLOS ROBERTO DELLA LIBERA FILHO - IE: 132337460, CARLOS ROBERTO RUVIERI DE SOUZA - IE: 132202697, CARLOS SERGIO MONTES - IE: 136536549, CARLOS TOMACHESKI ARTUZO - IE: 134900936, CARLOS WEBLER - IE: 132345978, CAROLINE ALVES QUINTEIRO SOUTO - IE: 138257582, CAROLYNE MARTIGNAGO PRIETO - IE: 138722978, C.E.L. COMERCIO E FABRICACAO DE PRODUTOS VEGETAL LTDA EPP - IE: 135246229, CELIA COELHO DA PAZ - IE: 135044553, CELIO AUGUSTO GIACOMONI - IE: 132264650, CELMA ALVES GUIMARAES - IE: 138561885, CELSO FERNANDES PADOVANI - IE: 138269963, CELSO LANZARINI - IE: 133147860, CELSO LANZARINI - IE: 135051584, CELSO LAZZARETTI - IE: 132444038, CELSO RUBENS COELHO GUIMARAES - IE: 132884259, CENTRO OESTE EXPORTACAO LTDA - IE: 140849610, CERGIO KALENINSKI - IE: 137651546, CERILIO SELERI - IE: 133548945, CESAR ALBERTO ECKERT - IE: 134399846, CESAR AUGUSTO S XAVIER - IE: 132851555, CESAR AUGUSTO TISOTT - EM RECUPERAÇÃO JUDICIAL - IE: 134622944, CHATSWORTH AGRO TRADING LTDA - IE: 138462011, CHRISTOVAM G F C CARNEIRO CUNHA - IE: 132267349, CICERO FUMIO FUJISAWA - IE: 132213583, CIDILEY PEDRO NAUE - IE: 135546133, CIRINEU DE AGUIAR E OUTRO - IE: 132389029, CIRINEU DE AGUIAR E OUTROS - IE: 132893568, CLAIR DOS SANTOS E OUTRO - IE: 137266561, CLARICE STEIN - IE: 132393930, CLAUDECIR DE OLIVEIRA BARROS - IE: 135351995, CLAUDEMIR PIRES CORREA - IE: 134398300, CLAUDEMIR PIRES CORREA - IE: 135247861, CLAUDEMIR VACCARI - IE: 133145018, CLAUDIA ANGELICA MARTINS MAKARI - IE: 134713788, CLAUDIA MENEZES GUIMARAES - IE: 135902231, CLAUDIO CARVALHO DE FREITAS - IE: 136628850, CLAUDIO MEDEIROS FELIX - IE: 135238463, CLAUDIR FALABRETTI - IE: 133336298, CLAUDIR KACZAM - IE: 132267543, CLEBER BARZOTTO - IE: 132594145, CLEBER FRANCISCO BINOTTO - IE: 134453140, CLEDIR JOSE FIABANE - IE: 132802490, CLEIDIMAR ESTEVAO GONCALVES - IE: 137228708, CLEIMERE PEREIRA GOMES DE GODOY - IE: 133323641, CLEIONOMAR DOS SANTOS SOARES - IE: 132312107, CLEITO POLLES - IE: 133902048, CLEMENTE FRANZENER - IE: 133121984, CLEMENTE GURSKI E OUTRA - IE: 139585524, CLEOMAR JOÃO PEREIRA - IE: 136423310, CLEOMIR SANTOS LAGASSI - IE: 135449103, CLETO WEBLER - IE: 132276933, CLEVERSON SCHMOLLER MAIA - IE: 134777964, CLEVERSON SCHMOLLER MAIA - IE: 138107920, CLEVIS WILLIAN GONÇALVES DE LIMA E OUTRA - IE: 138939241, CLOVES CARVALHO DE FREITAS - IE: 136628826, CLOVIS LUZ E OUTRA - IE: 133944751, CLOVIS PATRIOTA - IE: 132670305, CLOVIS PATRIOTA - IE: 132609681, COMERCIAL BURITI LTDA - IE: 134513630, CONEEX AGRO LTDA - IE: 140485236, CONQUISTA - AGRO CEREALISTA LTDA - IE: 137713606, COOPAGRU COOPERATIVA AGROINDUSTRIAL - IE: 138144907, COOP-PEPRA-COOPERATIVA MISTA AGROPECUARIA DE ASSENTADOS DO PROJETO EL DORADO I - IE: 131733478, COOPERATIVA AGRICOLA LUCAS RIO VERDE LTDA - COOALVE - IE: 133297845, COOPERATIVA AGROINDUSTRIAL DE MATO GROSSO - COOPERMT - IE: 138901554, COOPERATIVA AGROINDUSTRIAL DO NORTE DE MATO GROSSO - COANORTE - IE: 137868529, COOPERATIVA AGROINDUSTRIAL DOS PRODUTORES RURAIS DO VALE DO TELES PIRES - COOPERSIM - IE: 133397742, COOPERATIVA AGROPECUARIA DO PARECIS EM LIQUIDACAO - IE: 132092379, COOPERATIVA DOS PIONEIROS DE QUERENCIA - COOPQUER - IE: 135192013, COOPERATIVA MISTA DOS PRODUTORES RURAIS DE POCONÉ LTDA - IE: 133108171, COOPERATIVA MISTA SAPEZALENSE - COOMISA - IE: 133351440, COOPERFIBRA - COOPERATIVA DOS COTONICULTORES DE CAMPO VERDE - IE: 132028263, COOPERFIBRA - COOPERATIVA DOS COTONICULTORES DE CAMPO VERDE - IE: 138221995, COOPER-SERRA-COOPERATIVA DOS PRODUTORES RURAIS DA SERRA - IE: 133180980, COPASPE - COOPERATIVA DE PRODUTORES AGRICOLAS DA SERRA DA PETROVINA - IE: 133223400, CORGO GRANDE AGRO

LTDA-IE: 139942645, COTTONMILK DISTRIBUICAO E REPRESENTACAO LTDA - IE: 140497935, CRISTIAN ZAIRO TOMBINI - IE: 133278697, CRISTIANA BACK - IE: 135040639, CRISTIANE ALVES BATISTA - IE: 135246636, CRISTIANE NODARI - IE: 137815549, CRISTIANO MARIN E OUTROS - IE: 134488954, DAIANE PAZINI SONZA - IE: 134886585, DAISY RICKOWSKI RAMIRO - IE: 136107273, DANIEL MENEGHEL JUNIOR - IE: 132249847, DANIEL MENEGHEL NETO - IE: 134969600, DANIEL OUVERNEY ROCCO - IE: 137045450, DANILO IVANOFF - IE: 137297610, DANILO ROSSI DUARTE - IE: 138239096, DARCI HEEMANN - IE: 132872056, DARCI MONTAGNI E OUTRO - IE: 137046707, DARCY ANTONIO COLET - IE: 132292882, DAVOGLIO AGRONEGOCIOS LTDA - IE: 138487278, DEBORA CRISTINA DE OLIVEIRA - IE: 136877575, DECIO SIDNEI FREITAG - IE: 132367459, DELCIO GUSTMANN DE ALMEIDA - IE: 135584175, DELCIONE GEMMI - IE: 132427869, DELIAS DOMICIANO - IE: 136537588, DELSON ALCENO GROHS - IE: 132847299, DENIS CARLOS POLOTTO E OUTROS - IE: 135470200, DENIS JOSE NODARI - IE: 136715478, DENNER AUGUSTO OLIVEIRA RAMALHO - IE: 138001111, DEONIR FINKLER - IE: 135550068, DEUSILHA CANDIDA DE SOUSA - IE: 138087318, DIEGO ALMIR ROWEDER - IE: 132889048, DIEGO CIMA - IE: 138242364, DIEGO FIATES - IE: 133966453, DIEGO FILIPE DOS SANTOS GOMES - IE: 137257864, DIEGO JOSÉ DAL MASO - IE: 133658562, DIEGO RAFAEL GRENDENE - IE: 132864568, DIETER MATSCHINSKE - IE: 133254321, DIRCEU FIATES - IE: 134332229, DIVINO EGMAR PEREIRA GUIMARAES - IE: 134521595, DNA AGROPECUARIA E PARTICIPACOES LTDA - IE: 137333943, DNA AGROPECUARIA E PARTICIPACOES LTDA - IE: 136537340, DOMINGOS JOSE BRESSAN E OUTRO - IE: 132458632, DOMINGOS VIVAN - IE: 132870630, DONIZETE ALVES DE SOUZA - IE: 134999541, DONIZETE SCAMPARINI - IE: 133792714, DOUGLAS DALACORTE - IE: 137595727, EDEGAR LUIZ TOMBINI - IE: 132444453, EDGARDE ALVES DE OLIVEIRA - IE: 132760070, EDIANE DE MIRANDA CASTRO DALCIN - IE: 133755681, EDILAINO SARAGOSSA GABRIEL CADORE - IE: 137762720, EDILSON CARNEIRO GARCIA - IE: 132344882, EDILSON JOAO INACIO - IE: 133051684, EDILTO SOUSA DE FARIA - IE: 138400946, EDINA APARECIDA BETIATO TOMBINI - IE: 135695538, EDIR ROQUE ROSATTO - IE: 133396428, EDIVANO OLIVEIRA BRITO - IE: 137493703, EDMA DIVINA GUIMARAES - IE: 133476820, EDSON ANTONIO GOMES - IE: 132748053, EDSON LUIZ ZANCHET - IE: 132700549, EDU MEREGALLI - IE: 134508564, EDU MEREGALLI E OUTRA - IE: 138369755, EDUARDO FROIS TEMPONI - IE: 136479642, EDUARDO HARRY DURKS - IE: 132459230, EDUARDO LINDE SACHETTI E OUTRAS - IE: 133705943, EGON ALOISIO JUNG - IE: 132262827, EDUARDO PICCINI - IE: 133141039, EDUARDO SALVINO BORGES - IE: 134759494, EDUARDO SOUZA SANTOS - IE: 132691302, EDVALDO CHARLES FRANÇA DOS SANTOS - IE: 136714358, E.F.K. COMERCIO IMPORTACAO E EXPORTACAO DE GRAOS LTDA - IE: 137356480, EGMAR JOAQUIM RICHTER JUNIOR - IE: 134471776, EGON HOEPERS E OUTROS - IE: 132869110, ELENIR TEREZINHA ROCKENBACH - IE: 133191940, ELIANE MARIA CARLING - IE: 138243620, ELIZEU POLICENA DE SOUZA - IE: 140095195, ELTO MELO VILELA - IE: 138880131, ELTON DAL MOLIN - IE: 137438010, ELTON JUSTINO MEDEIROS - IE: 134495276, ELZA DE SOUZA - IE: 137273975, EMERSON CARLOS DE SOUZA - IE: 135352657, EMERSON FALEIRO DA SILVA - IE: 132298988, EMERSON RICARDO BONINI - IE: 133402207, EMERSON RICARDO BONINI - IE: 132583682, EMILIO CARLOS GONZATTO - IE: 136588611, ENEIAS GLAUCIO BATISTELA - IE: 134648900, ENIO CARLOS DE SOUZA VIEIRA NETO - IE: 137535457, ERALDO JOSÉ SEIBEL - IE: 134627741, ERASMO CARLOS PELISAO - IE: 132264692, ERC IMPORTACAO E EXPORTACAO DE CEREALIS LTDA - IE: 139762280, ERENO GIACOMELLI DOS SANTOS E OUTROS - IE: 133735117, ERNESTO MARTELLI E OUTROS - IE: 132484633, ERZIDIO ZAVAREZE - IE: 132349914, ESPOLIO DE CECILIA LANZA MONTEIRO - IE: 136941168, ESPÓLIO DE CIPRIANO CHAGAS DE OLIVEIRA - IE: 132561077, ESPOLIO DE GUILHERME AUGUSTIN "EM REC. JUDICIAL" - IE: 135263140, ESPOLIO DE GUILHERME AUGUSTIN "EM REC. JUDICIAL" - IE: 135264685, ESPOLIO DE JOAO JUTAY VARGAS - IE: 132851741, ESPOLIO DE JOAO JUTAY VARGAS - IE: 132852217, ESPOLIO DE JOSE FRANCISCO DOTTO E ESPOSA - IE: 137345020, ESPÓLIO DE LEONIR RUGIERI - IE: 132678829, ESPÓLIO DE WILSON SILVA BORGES - IE: 132481022, ESPÓLIO GUILHERME AUGUSTIN E OUTRO EM REC JUDICIAL - IE: 135585872, ESPÓLIO GUILHERME AUGUSTIN "EM RECUP. JUDICIAL" - IE: 135264146, ESPÓLIO GUILHERME AUGUSTIN "EM RECUP JUDICIAL" - IE: 135257891, ESPÓLIO GUILHERME AUGUSTIN "EM RECUP JUDICIAL" - IE: 135456215, ESPOLIO MARIA APARECIDA ALVES DOS SANTOS - IE: 132266652, ESPOLIO MARIA APARECIDA ALVES DOS SANTOS - IE: 134805364, EUDES RIBEIRO BORGES DA SILVA - IE: 138258910, EURIDES ADIMAR BAUMGARDT - IE: 133532224, EURIDES ADIMAR BAUMGARDT - IE: 133317838, EVAIR DALLA COSTA - IE: 133447928, EVALDO MULINARI - IE: 137615183, EVANDRO JOSÉ PERETI - IE: 133125408, EVERSON DALLA VECCHIA MARTINS - IE: 134696980, EXP22 LOGISTICA LTDA - IE: 139564306, F DA CONCEICAO - COMERCIO - IE: 139395687, FABIANA DA SILVA NASCIMENTO - IE: 137883579, FABIANO DALL"AGNOL - IE: 132813629, FABIANO DANIEL JULKOSKI - IE:

137397348, FABIANO DANIEL JULKOSKI - IE: 138225133, FABIANO GAVIOLI FACHINI - IE: 137958668, FABIANO MARCOS PICCINI - IE: 132734419, FABIANO MARCOS PICCINI - IE: 134065875, FABIANO MARCOS PICCINI - IE: 133427188, FABIO CAROL FERRON - IE: 132258587, FABIO FERRARESI - IE: 134927966, FABIO RAFAEL BARZOTTO - IE: 132596121, FÁBIO ROBERSON FERREIRA - IE: 133532178, FABIO TEIXEIRA GUIMARAES - IE: 134470419, FABRICIO DE TOLEDO PICOLO - IE: 140501037, FABRICIO LORITE DE ALMEIDA CLARO E OUTRO - IE: 139274758, FABRICIO LORITE DE ALMEIDA CLARO E OUTRO - IE: 140213201, FAZENDA CAMBARA LTDA - IE: 139727396, FAZENDA N. S. RAINHA DA PAZ LTDA - IE: 139727213, FAZENDAS BIANCON LTDA - IE: 138006342, FAZENDAS REUNIDAS SAO JOAQUIM LTDA - IE: 132589869, FELIPE IVANOFF - IE: 134096606, FELIPE VICTOR DE OLIVEIRA SCARTON - IE: 135178908, FERMAP AGRO LTDA - IE: 137931123, FERMAP AGRO LTDA - IE: 137927436, FERMAP ARMAZENS GERAIS LTDA - IE: 131796917, FERMAP ARMAZENS GERAIS LTDA - IE: 138473234, FERNANDO DE ARAUJO E ALMEIDA - IE: 139529314, FERNANDO DO SANTOS SILVA - IE: 135378532, FERNANDO DOMINGOS TONON - IE: 135330831, FERNANDO GIACOMAZZI CAMPESATTO E OUTRO - IE: 135777526, FERNANDO HENRIQUE FERRO - IE: 136846394, FERNANDO IDALO ANDRADE - IE: 137629745, FERNANDO JACOBSEN - IE: 132445840, FERNANDO MAZIERO POZZOBON E OUTRO - IE: 137514204, FERNANDO PATRICIO PIAZZA - IE: 133775640, FERNANDO SILVA RIBEIRO - IE: 135123275, FILIPE MAROCHI E OUTRA - IE: 138268550, FIODOCIO REUTOV - IE: 136918530, FLADEMIR ROMEU DEBASTIANI - IE: 136501257, FLAVIO ADEMAR STREY E OUTRO - IE: 132723271, FLAVIO HASSE - IE: 134779835, FNCS AGRONEGOCIOS LTDA - IE: 138757801, FORTT COMERCIO E TRANSPORTES LTDA - IE: 137517807, FRANCIELLY NAUE BERNARDI - IE: 135319188, FRANCISCO CARLOS BRANDÃO MAIA - IE: 134030508, FRANCISCO CORRÊA DA SILVA - IE: 138409390, FRANCISCO JOSE DOS SANTOS - IE: 139334556, FRANCISCO LEMOS GUERRA - IE: 132459485, FRANCISCO LUIZ PRANDO GALLI - IE: 132237563, FRANCISCO PEREIRA DE SOUSA - IE: 135052149, GABRIEL DA COSTA TOLOMINI - IE: 134672186, GABRIEL ABREU FIGUEREDO - IE: 140334785, GABRIEL KARA JOSE NETO - IE: 132867788, GABRIEL LORENZETTI BIGOLIN - IE: 134368061, GABRIELA CAROLINE MARIA PIAZZA - IE: 135532930, GABRIELLA FERNANDA RONSSANI - IE: 137688822, GB AGRONEGOCIOS LTDA - IE: 136015310, GCM PRODUCAO AGRICOLA LTDA - IE: 138239894, GELSO LUIZ CIMA E OUTROS - IE: 135424038, GELSO LUIZ CIMA E OUTROS - IE: 133566501, GENOR ALBERTO CIMA - IE: 137140959, GENTIL ORLANDO - IE: 137525427, GENY MIRANDA DESORDI - IE: 132160510, GERALDO ROMEIRO E OUTRO - IE: 132695820, GERSONIAS HENRIQUE DOS SANTOS - IE: 135357799, GGF AGRO LTDA - IE: 138441731, GGF AGRO LTDA - IE: 138452210, GGF AGRO LTDA - IE: 138441693, GGF AGRO LTDA - IE: 138441723, GGF AGRO LTDA - IE: 139559493, GIANO RICARDO NAUE - IE: 134837002, GILMAR GOMES DE SOUZA - IE: 132615223, GILSON FONTES DOS SANTOS - IE: 132759446, GILVAN RIBEIRO DOS ANJOS - IE: 138009589, GIULIANO ULBERG DANTAS - IE: 132927721, GLAUCIANE VARGAS WIEGERT - IE: 136120687, GLAUCO BACHA BUSTAMANTE E OUTRO - IE: 132934507, GLINFERTIL FERTILIZANTES LTDA EM RECUPERACAO JUDICIAL - IE: 136663567, GLOBAL PECUARIA LTDA - IE: 133482480, GLOBAL PECUARIA LTDA - IE: 138648727, GLOBAL PECUARIA LTDA - IE: 138648735, GLOBAL PECUARIA LTDA - IE: 138841020, GLOBO COMERCIO DE CEREALIS LTDA - IE: 134956800, GRAO NORTE LTDA - IE: 139209255, GRAZIELLA MUNIZ CALÇADA - IE: 138657815, GUAPEVA AGRONEGOCIOS E PARTICIPACOES LTDA - IE: 134155610, GUILHERME ANGELI VAZ RIBEIRO - IE: 136632947, GUILHERME DE ARRUDA CRUZ - IE: 138512825, GUILHERME HENRIQUE SILVA - IE: 139383468, GUILHERME PILAR - IE: 134777972, GUILHERME RIBEIRO CAMARGO - IE: 138333041, GUSTAVO CALIXTO MIORANZA - IE: 136875238, GUSTAVO COSTA MEINKE - IE: 137745311, GUSTAVO FRANCO LOPES - IE: 138359717, GUSTAVO GARBELLINI DEGANI - IE: 136600352, GUSTAVO MASSON SCHAEDLER - IE: 135776295, GUSTAVO PATRIOTA - IE: 132609690, GUSTAVO PATRIOTA - IE: 132630729, GUSTAVO PEPINELLI MARTINS - IE: 135348048, GUTEMBERG CARVALHO SILVEIRA - IE: 136895905, H S COMERCIO DE CEREALIS, FERTILIZANTES E TRANSPORTES LTDA - IE: 138627959, HEIDER ZAPPONI - IE: 137110987, HEINZ ENDER - IE: 135429323, HELCIAS ALVES RODRIGUES - IE: 135220092, HELENA ROSSETO VANDERLEI - IE: 137048084, HELIA FRANCISCA DA SILVA MENEZES - IE: 133546950, HERLAN ROGERIO MEINKE - IE: 132874253, HIGOR ANDRÉ CASAGRANDE VENTURA - IE: 138720703, HILARIO RENATO PICCINI - IE: 134068327, HILARIO RENATO PICCINI E OUTROS - IE: 134634012, HILARIO RENATO PICCINI E OUTROS - IE: 137226039, HILARIO RENATO PICCINI E OUTROS - IE: 135753066, HILARIO RENATO PICCINI E OUTROS - IE: 135765617, HILARIO RENATO PICCINI E OUTROS - IE: 137529929, HILARIO RENATO PICCINI E OUTROS - IE: 135501903, HILARIO RENATO PICCINI E OUTROS - IE: 135704987, HILARIO RENATO PICCINI E OUTROS - IE: 135393620, HILARIO RENATO PICCINI E OUTROS - IE: 134394941, HILARIO RENATO PICCINI E OUTROS - IE: 137305699, HILARIO RENATO PICCINI E OUTROS - IE:

138654654, HILÁRIO RENATO PICCINI E OUTROS - IE: 132391767, HILÁRIO RENATO PICCINI E OUTROS - IE: 135753694, HILÁRIO RENATO PICCINI E OUTROS - IE: 135468701, HILÁRIO RENATO PICCINI E OUTROS - IE: 133354679, HILÁRIO RENATO PICCINI E OUTROS - IE: 136035841, HLX AGRICOLA IMPORTACAO E EXPORTACAO LTDA - IE: 137481543, HUGO ARIEL DO COUTO - IE: 137187602, HUGO IRINEU LUCIANO - IE: 137847688, IASSANÁ FRANCISCO DA SILVA - IE: 133524060, ICARO CARVALHO NEVES - IE: 138026882, ILSA THEREZA IGLESIAS FERREIRA - IE: 135263743, ILSA COSTA - IE: 140176926, IMPERIO AGROPECUARIA COMERCIO E BENEFICIAMENTO LTDA - IE: 139386564, INACIO JOSE WEBLER - IE: 132439840, INÁCIO PAULO OPPERMANN - IE: 133114864, INDIOMAR FRANCISCO DA SILVA - IE: 133526020, IRAIDE GONCALVES DIAS MAYA - IE: 132235510, IRENEU MEURER - IE: 133114830, IRMA RIPPEL DOS SANTOS E OUTRO - IE: 133882381, IRON FRANCISCO DA SILVA - IE: 133526046, ITAMAR DA SILVA DALTRO - IE: 133541134, ITAMAR DA SILVA DALTRO - IE: 136876196, ITOR SILVIO CHERUBINI E OUTRO - IE: 137026773, IVALDO CORREA DA SILVA - IE: 138268150, IVAN MORENO DE JESUS - IE: 132555964, IVAN MORENO DE JESUS FILHO - IE: 136529534, IVANES BORGES DOURADO - IE: 133244610, IVANHOE FRANCISCO DA SILVA - IE: 136885659, IVAR JOAO BASSO - IE: 132749394, IVO ARNOLDO NAUE - IE: 136044867, IVO GOMES DANTAS - IE: 135125081, IVO JOSÉ ENGEL - IE: 133272737, IVO PEDRO MORESCO - IE: 132742896, IVONE MICK - IE: 133646556, IVONE MICK - IE: 135317401, IVONE TEOFILO DA SILVA - IE: 136235387, IVONEI SCOPEL - IE: 132604540, IVONES BORSARI - IE: 132269953, IVONI KESSLER BERVIG - IE: 136164374, IVONILDES BARBOZA CARDOSO - IE: 133241238, IZILDA THEREZINHA LUZZI - IE: 136769764, J. V. F. DE OLIVEIRA LTDA - IE: 137615574, JACIELE SESSI - IE: 133594203, JACIR ANTONIO PERUZZO - IE: 133387160, JACIR ANTONIO PERUZZO - IE: 133650049, JACÓ ALVES BERNARDES - IE: 136361269, JACS TADEU VENTURA - IE: 133253562, JAILDO SOARES ARAGAO - IE: 133533131, JAISON VOLPATO - IE: 137864841, JAMIL JOÃO SAMARA - IE: 138816140, JANICE LUISA HEEMANN WENTZ - IE: 137507526, JANICE TEREZINHA ANGELI VAZ RIBEIRO - IE: 136632980, JASIELE ANESIA HEEMANN E OUTROS - IE: 133947629, JAYNNE CUNHA ALVES PINHO - IE: 137463030, JD COMERCIO DE CEREALIS LTDA - IE: 136932193, JEAN ALBERTO AGOSTINI - IE: 132456761, JEAN CARLO GALLI E OUTROS - IE: 135718252, JEAN MICHAEL VIVIAN - IE: 137359519, JEAN VITTOR FRANCISCO DE OLIVEIRA - IE: 139551760, JEFFERSON DALLA VECHIA MARTINS - IE: 135299314, JEFFERSON DALLA VECHIA MARTINS - IE: 135833817, JERONIMO PEREIRA FAGUNDES - IE: 132496232, JKS AGRO LTDA - IE: 140280766, JOACIR JOSE CENEDESE - IE: 134239466, JOÃO BASTOS DE LIMA E OUTRO - IE: 136370063, JOAO BATISTA PIRES MARTINS - IE: 140060855, JOÃO CEZAR DE OLIVEIRA - IE: 138013748, JOAO FERREIRA DA SILVA - IE: 132381400, JOÃO GUILHERME MINOTTO MARTY - IE: 136877583, JOAO LUCAS DE SOUSA - IE: 137923031, JOAO LUIS DA SILVA - IE: 132260174, JOAO LUIZ BASSO - IE: 132386844, JOAO LUIZ MONTEIRO DOS SANTOS - IE: 134394372, JOÃO MARCELO LOPES OKAJIMA - IE: 134797400, JOAO MIGUEL DE FREITAS MACHADO - IE: 138141800, JOAO OSVALDO MARSARO - IE: 132749122, JOAO OSVALDO MARSARO - IE: 132703610, JOAO PAULO KUMMEL ANCAO E OUTROS - IE: 132618915, JOÃO PEDRO DE SÁ - IE: 136447015, JOAO RIBEIRO DA SILVA - IE: 132775298, JOAQUIM BORIS JACOBSEN - IE: 132459183, JOAQUIM DE OLIVEIRA FLORES - IE: 137964129, JOAQUIM DIOGENES JACOBSEN - IE: 132445778, JOAQUIM DIOGENES JACOBSEN - IE: 137053690, JOAQUIM DIOGENES JACOBSEN - IE: 133376613, JOAQUIM DIOGENES JACOBSEN E OUTRO - IE: 133514765, JOAQUIM HENRIQUE FERNANDES DOS SANTOS - IE: 139584102, JOAQUIM MARTINS BOIGUES - IE: 132524481, JOAQUIM MARTINS BOIGUES - IE: 136620094, JOCI PICCINI - IE: 132256967, JOCI PICCINI - IE: 132366614, JOCI PICCINI - IE: 132476827, JOEL SOUTO FELISBINO - IE: 138012466, JOELISE VIANA HEEMANN BISSOLOTTI - IE: 137508697, JOLCIR SCOPEL - IE: 132918790, JONES LUIZ HEEMANN E OUTROS - IE: 133536181, JONAS DE OLIVEIRA MENDES - IE: 133255603, JONES RIGO - IE: 133947122, JORGE DIEGO OLIVEIRA SANTOS GIACOMELLI E OUTRO - IE: 137425996, JORGE FERNANDO ALBERTI - IE: 138413142, JORGE PAULO PAHIN - IE: 132459647, JOSE AFONSO TOFFOLO - IE: 132927586, JOSE ALVES DA SILVA - IE: 132957620, JOSE ALVES DA SILVA - IE: 134123999, JOSE ANTONIO SMANIOTTO - IE: 134685377, JOSE ARMANDO MACHADO - IE: 135852056, JOSE BRANDALISE E OUTRO - IE: 137126999, JOSE CARLOS CARRARA E OUTRO - IE: 132837315, JOSE CLEMENTINO DE ARIMATEIA - IE: 140172084, JOSE DIONE BRANDALISE E OUTRO - IE: 137527853, JOSE GILBERTO URGNIANI - IE: 134399773, JOSE GOMES DE CARVALHO FILHO - IE: 138961034, JOSE HENRIQUE HASSE - IE: 135847290, JOSE JOAO RODRIGUES REGES - IE: 134593529, JOSE JORGE PINTO - IE: 134954823, JOSE KOTOVICZ - IE: 132812720, JOSE LEAL DE FREITAS - IE: 132204231, JOSE LUIZ LOURENÇO FILHO - IE: 135449359, JOSE MAR BETTU - IE: 136305580, JOSE MILTON FALAVINHA - IE: 133426157, JOSE MORAES BARBOSA FILHO - IE: 132920239, JOSÉ NILSON CERON E OUTROS - IE: 132931354, JOSE NUNES FERREIRA - IE: 132164043,

JOSE PUPIM - IE: 132616149, JOSE PUPIN - IE: 132572834, JOSE PUPIN AGROPECUARIA EM RECUPERACAO JUDICIAL - IE: 135995205, JOSE PUPIN AGROPECUARIA EM RECUPERACAO JUDICIAL - IE: 137017910, JOSE RENATO PIRES DE FREITAS - IE: 136061001, JOSE RIBEIRO EDUARDO - IE: 132744813, JOSE RICARDO MENEGUCCI - IE: 136646476, JOSE ROBERTO RODRIGUES - IE: 134490770, JOSE RODRIGUES - IE: 132271214, JOSE VICTOR BIANCHIN PACHECO - IE: 137693362, JOSEZITO CIRQUEIRA - IE: 132934116, JOVANE FIGUR - IE: 133175049, JOVINO CANEVESI - IE: 132458454, JUAREZ VENDRUSCOLO - IE: 134714032, JUCELIA DE OLIVEIRA DOMINGOS - IE: 137436009, JUCEMAR GOMES DA SILVA - IE: 137856385, JUDITE ZIMMERMANN - IE: 135711290, JUILCIMAR ANTONIO CENEDESE - IE: 133479030, JULIAN CESAR GRIMAS E OUTROS - IE: 132201003, JULIANE MARIA SCHOENBERGER - IE: 132577003, JULIANO GOUVEA SILVA - IE: 135290392, JULIANO HASSE E OUTRO - IE: 133720713, JULIANO RODOLFO MICK - IE: 133373428, JULIANO RODOLFO MICK - IE: 135317444, JULIANO ROQUE BARROS - IE: 134314271, JULIO FLAVIO CAMPOS DE MIRANDA E OUTROS - IE: 138448965, JULYA CASTILHO BERGAMASCO - IE: 138367540, JULYA CASTILHO BERGAMASCO - IE: 139860398, JUNIOR COMERCIO DE IMPORTACAO E EXPORTACAO LTDA - IE: 140620281, JUSCELINO VILELA DE MORAES - IE: 136954782, KAMILA MORAES EIDT - IE: 134029283, KARLA JULIANA RONSSANI - IE: 137690878, KAROLINE FERNANDA MEZZOMO DA SILVA - IE: 135271452, KATIANE PAULA DE MOURA - IE: 134859189, KONAGESKI COTTON LTDA - IE: 139423702, KONRADO JOSE BOENKE - IE: 137110413, KPM EMPREENDIMENTOS E PARTICIPACOES LTDA - IE: 136767613, KUMMEL AGROPECUARIA S.A. - IE: 139816909, L. G. EMPREENDIMENTOS LTDA - IE: 137078552, LAGEMANN AGRONEGOCIOS LTDA - IE: 138341575, LAIZ TESSER BEZERRA PEDROSO - IE: 134002717, LAMEX FABIANO DE ALMEIDA - IE: 138081263, LARISSA SILVA RIBEIRO - IE: 134651006, LAURINDO ANTONIO BINOTTO - IE: 132566745, LAURINDO BOLZANE - IE: 137126239, LAYANE VEICULOS E PNEUS LTDA - IE: 133624730, LC AGRONEGOCIOS LTDA - IE: 140926542, LEANDRO ANTONIO CADORE - IE: 132852071, LEANDRO CARLOS BORTOLUZZI - IE: 135065852, LEANDRO FIABANE - IE: 133147932, LEANDRO GASPARELLI - IE: 137535350, LEANDRO GUTJAHN DOS SANTOS - IE: 137306296, LEANDRO MENDES PACHECO - IE: 136382045, LEANDRO PEDRO ROSA - IE: 137959125, LEANDRO PEREIRA DA SILVA E OUTRO - IE: 136173101, LEANDRO TEOFILO DOS SANTOS - IE: 135266041, LEANDRO VERDELIO - IE: 140181199, LEANE SIMONE ALTMANN E OUTRO - IE: 133032400, LEONARDO CAIO MEZZALIRA - IE: 135623782, LEONARDO CANDIDO DE SOUSA - IE: 137974108, LEONIDIO PEREIRA DA SILVA NETO - IE: 135000823, LEONORA BATISTA DA COSTA - IE: 134295781, LEOPOLDO RIPPEL - IE: 132371316, LIANI MARCIA STEIN BREMM - IE: 138661685, LIEDA TERESINHA HEEMANN - IE: 132872013, LIVO FRANCISCO DA SILVA E OUTRA - IE: 132782014, LORAN MARLON BERALDO DE PIERI - IE: 135742250, LUAN HENRIQUE FISTAROL - IE: 135731402, LUANA BASSO - IE: 137932103, LUCIA ROWEDER - IE: 136213979, LUCAS BORN MEINKE - IE: 138814686, LUCAS GUSTAVO BRAGA PRESOTTO - IE: 132315750, LUCAS PAES GODINHO E OUTROS - IE: 138847932, LUCAS VICENTE MENOLI - IE: 133606074, LUCIA ALVES VIEIRA PERON - IE: 135933978, LUCIANA VIRGILI PEDROSO GARCIA - IE: 133115887, LUCIANE MARIA GIROLDO TAZINAFFO - IE: 137575009, LUCIANO BONIN BAGGIO - IE: 132922207, LUCIELBE RITA DA SILVA SOUZA - IE: 133212491, LUCIENE PEREIRA LISBOA - IE: 138620946, LUCIR SAVARIZ - IE: 133432033, LUIS ANTONIO DE ARAUJO - IE: 132574144, LUIS ANTONIO HUBER - IE: 133731243, LUIS ANTONIO HUBER - IE: 134086619, LUIZ SANDRIN - IE: 133578445, LUIS ANTONIO LOMBARDI - IE: 140185267, LUIS CLAUDIO PEDRINI - IE: 132937905, LUIS DIEHL - IE: 135731305, LUIS RENATO VIRGILI PEDROSO - IE: 133112578, LUIS RICARDO BOHRZ - IE: 140119531, LUIZ ALBERTO ECKERT - IE: 132444658, LUIZ AMERICO DE OLIVEIRA ABRÃO - IE: 135095441, LUIZ ANTONIO GONCALVES DA SILVA - IE: 136843905, LUIZ CARLOS BARROS PINHEIRO - IE: 133794210, LUIZ CARLOS BUIRON - IE: 132353288, LUIZ CARLOS GUEDES - IE: 138138710, LUIZ CARLOS PULZE DA COSTA E OUTROS - IE: 132552876, LUIZ CARLOS RIBEIRO - IE: 134562372, LUIZ CARLOS SCHNEIDER - IE: 132693968, LUIZ CARLOS SPERANDIO E OUTRA - IE: 132772884, LUIZ CLAUDIO PEDRINI - IE: 132901072, LUIZ CLAVERI SAGRILLO E OUTROS - IE: 132367238, LUIZ CORRAL ARTUZO - IE: 135457173, LUIZ FERNANDO DA SILVA - IE: 132610426, LUIZ FERNANDO DAMIN - IE: 132176181, LUIZ FERNANDO SILVA GUERREIRO - IE: 132220482, LUIZ GUERREIRO JUNIOR - IE: 132220415, LUIZ GUSTAVO GIARETTA - IE: 132601575, LUIZ HENRIQUE BURILE - IE: 133393151, LUIZ JORGE PICCINI - IE: 132783487, LUIZ MARCOS PEREIRA RESENDE - IE: 133516350, LUIZ MARCOS PEREIRA RESENDE - IE: 134697987, LUIZ MARCOS PEREIRA REZENDE - IE: 133006417, LUIZ MIGUEL DE MORAIS - IE: 132202832, LUIZ RENATO SAPAROLLI - EPP - IE: 133380343, LUIZ VICENTE BUSATTO - IE: 132792362, MAGNO JUNIOR CARAFINI - IE: 135888468, MANOEL SOUZA DA PAZ - IE: 133684369, MANTOVAN AGROPECUARIA LTDA - IE: 138185190, MARCELI ROSA DA SILVA - IE: 132191105, MARCELI VESZ GAIATTO - IE: 136948448, MARCELI VESZ GAIATTO -

IE: 137753462, MARCELO CLEMENTE ARAUJO - IE: 135751713, MARCELO DE AGUIAR E OUTROS - IE: 134086163, MARCELO EDILSON FRANZENER - IE: 133144844, MARCELO MORELLI DE CARVALHO - IE: 138804915, MARCELO ROSSETTO FILHO - IE: 137525443, MARCIA JOSEFA KROLIKOWSKI BAGETTI - IE: 135146089, MARCIA CRISTINA MOCELLIN - IE: 138490112, MARCIA REGINA LAGO REIS FERREIRA - IE: 138028060, MARCIAWEBLER - IE: 132618788, MARCIANO BERNARDI E OUTROS - IE: 135131391, MARCIO FARIA DE RESENDE - IE: 139287868, MARCIO JOSÉ DE ALMEIDA E OUTRO - IE: 136765424, MARCIO MORES - IE: 135305888, MARCIVÂNIA BORGES CANDIDO - IE: 133666891, MARCO ANTONIO BERTÃO OUTRO - IE: 134714121, MARCO ANTONIO ZANETI - IE: 134259483, MARCO AURELIO PARZIANELLO - IE: 132756307, MARCONI JOSE FRANZ - IE: 138215863, MARCOS ANTONIO RIBEIRO - IE: 134837657, MARCOS EDUARDO LENCONE - IE: 135011272, MARCOS HENKES - IE: 133167208, MARCOS JOSÉ KIRCHESCH - IE: 133835472, MARCOS ROGERIO CRESPÃO - IE: 133005950, MARCOS SOARES DE ALMEIDA - IE: 132502372, MARIA APARECIDA LUGATO - IE: 132718847, MARIA APARECIDA BIANCHIN - IE: 133682390, MARIA APARECIDA LUGATO & OUTRO - IE: 136808760, MARIA DAS GRACAS PRESTES - IE: 134759281, MARIA DE FATIMA NAVES - IE: 137884893, MARIA HELENA LUIZ - IE: 132789914, MARIANGELICA SCHOENBERGER - IE: 132577020, MARILUCI SIMONE CHIOT - IE: 134226550, MARINA SCAFF FERRO SCHWABE - IE: 137274556, MARINO BORTOLAS NETO - IE: 138341699, MARIO ANTONIO ZANUTTO E OUTROS - IE: 132749610, MARIO KIRCHESCH - IE: 133625320, MARISA BORTOLINI - IE: 133454274, MARLENE APARECIDA DOS SANTOS - IE: 137637764, MARLENE MORELO - IE: 135460069, MARLI APARECIDA COCATO BADAN - IE: 132444410, MARLI ZANOTTO SURIAN - IE: 134246110, MASSI AGROPECUARIA LTDA - IE: 137907303, MAURI TURANI E OUTROS - IE: 138535140, MAURICIO BERNARDI E OUTRO - IE: 137647042, MAURINO CIRILLO BORGES - IE: 135405416, MAURO ALBERTO RIBEIRO - IE: 138345201, MAURO ALBERTO RIBEIRO - IE: 138172536, MAURO LUIZ PALUDO - IE: 132375770, MAURO SOARES DE CARVALHO - IE: 132235668, MAYCON ADRIANO ORLANDO - IE: 137409419, MAYKON ANDRE RONSSANI - IE: 137437803, MAYNES DE PINHO ANTUNES - IE: 138468702, MD AGROINDUSTRIA LTDA - IE: 137686099, MGF AGRO LTDA - IE: 140343512, MIGUEL JAIR TFAFFEL - IE: 132367637, MILLER GOMES MACIEL - IE: 137440995, MIZABEL SOARES BOERER - IE: 134166248, MOARCIR MARTINS JUNIOR - IE: 134836677, MONICA RICHARTZ SCARTON - IE: 132474000, MONTE ALEGRE FAZENDAS LTDA EM RECUPERACAO JUDICIAL - IE: 134313500, MULTIGRAOS COMERCIO DE CEREAIS LTDA - IE: 138820848, MUNDO AGRO, COMERCIO E TRANSPORTES DE GRAOS LTDA - IE: 139800387, MURILO MARTINS SPERANDIO - IE: 139220844, NADIA RIGO BRESSAN - IE: 133915395, NADIM MAKARI - IE: 134712676, NADIR LUIZ POLLES - IE: 134418875, NAILTON HERNANDES CAVALHEIRO - IE: 132216671, NARCIZO AFONSO FINKLER - IE: 136267947, NATASHA PREZA SACHETTI E OUTROS - IE: 133166295, NEIDE CAETANO NAZARIN - IE: 138557608, NELSO CARAFINI - IE: 135889430, NELSON CRISTIANO LAZARON CHRIST - IE: 137226861, NERCY DEZORDI - IE: 133028640, NEROCI POLLES - IE: 135451353, NEWTON KARA JOSE - IE: 135318041, NILCEIA CARNIATTO GARCIA - IE: 135508975, NILTON BORGES REZENDE - IE: 133603288, NIRTO LUIZ FASOLO JUNIOR - IE: 133529584, NIVALDO LUIZ SPIGOSSO - IE: 133277771, NÚBIA LAFAIETE DIAS - IE: 138175683, ODAIR MANTOVAN JUNIOR LTDA - IE: 138199817, ODIR ANTONIO GRENDENE E OUTROS - IE: 132694573, PANTANAL AGRICOLA S.A. - IE: 137824378, OLAVO FERREIRA DE SA E OUTROS - IE: 134969545, OLIMPIO RISSO DE BRITO - IE: 133302431, OMP AGRICULTURA LTDA - IE: 138199647, OMP AGRICULTURA LTDA - IE: 139576878, OMP AGRICULTURA LTDA - IE: 139577947, ORIVALDO REAMI - IE: 134544188, ORLANDO HENRIQUE FERRARI POLATO E OUTROS - IE: 136421091, OSMAR MARTIGNAGO JUNIOR E OUTRA - IE: 138352828, OSVALDO FERRARI - IE: 133633829, OTAVIO ECKERT - IE: 132925729, OURO SAFRA S/A - IE: 138213089, P C O - COMERCIO IMPORTACAO, EXPORTACAO E AGROPECUARIA LTDA - IE: 135448824, PANTANAL AGRICOLA S.A. - IE: 137853211, PANTANAL AGRICOLA S.A. - IE: 134693841, PANTANAL AGRICOLA S.A. - IE: 134693850, PANTANAL AGRICOLA S.A. - IE: 137824360, PANTANAL AGRICOLA S.A. - IE: 137824386, PANTANAL AGRICOLA S.A. - IE: 135912857, PANTANAL AGRICOLA S.A. - IE: 137187394, PATRICIA BIANCA MARCONDES PEREIRA - IE: 140958959, PATRICIA CORDENONSI BUCHMANN - IE: 136053211, PATRICIA MARIA KASPARY SCHOUPINSKI - IE: 133810470, PAULA CRISTINY AGUIAR - IE: 133987744, PAULO CESAR DAMIN - IE: 132299585, PAULO EDENIZ BONINI - IE: 133402215, PAULO HUMBERTO BUDOIA - IE: 137087543, PAULO JOSE VILELA DE CARVALHO - IE: 137537778, PAULO JUAREZ TAMIOZZO - IE: 132618524, PAULO MAICON FAORO - IE: 137350945, PAULO MOCELLIN - IE: 133281086, PAULO NATAL MONTEIRO ARANTES - IE: 138149291, PAULO ROBERTO ROWEDER - IE: 132584700, PAULO ROGERIO HUDSON - IE: 140185119, PAULO ROGERIO SCHROETER - IE: 132890127, PAULO SERGIO AGUIAR - IE: 133202151, PAULO SERGIO BALDIVIA E OUTRO - IE: 132309254, PAULO SERGIO BERTÃO E OUTROS - IE: 134453620,

PAULO SERGIO DE AGUIAR E OUTROS - IE: 132407590, PAULO SERGIO PILATTI - IE: 133993671, PEDRO ANTONIO SILVA - IE: 135787920, PEDRO AUGUSTO ELGER - IE: 134616847, PEDRO CICHASESKI - IE: 138104360, PEDRO DAL CASTEL - IE: 132350564, PEDRO DIVINO PEREIRA NETO - IE: 137952007, PEDRO ELPIDIO COSSUL - IE: 132278138, PEDRO JOSE BERTUOL E OUTRA - IE: 137457162, PEDRO LUIZ BEZERRA PEDROSO - IE: 132194724, PEDRO MAURICIO BLANCO - IE: 138459711, PIERCARLO SANTOS DESORDI - IE: 137546793, POLANIA LOPES DE HOLANDA - IE: 134424867, PRATERRA AGROPECUARIA LTDA - IE: 132648008, PRATERRA AGROPECUARIA LTDA - IE: 133431207, PREMIUM COMERCIO DE GRAOS LTDA - IE: 138687625, PRISCILA RASQUERI MENDES MARASCHIN E OUTROS - IE: 137778376, RAFAEL BRIZOT NICARETTA - IE: 134771796, RAFAEL BRIZOT NICARETTA - IE: 136070388, RAFAEL CARLOS BREITENBACH - IE: 133885569, RAFAEL FERNANDO JUNQUEIRA - IE: 138084653, RAFAEL FERRON - IE: 134898966, RAFAEL HENKES - IE: 134452976, RAFAEL RENE BORTOLO - IE: 135859891, RAFAELA CALGARO E OUTRO - IE: 138572054, RAFAEL SALLES SCUTTI - IE: 138126402, RAIMUNDO DAMIN - IE: 132382610, RANIER NATAL PARREIRA ALVES LTDA - IE: 137482493, RAPHAEL PSCHIEDT E OUTRO - IE: 140070877, RAQUEL HENKES - IE: 135711525, RAUSLEY DE OLIVEIRA MENDES - IE: 134165756, REDENTOR AGRO BRASIL LTDA - IE: 139575405, REGENCIAL AGRO LTDA - IE: 140187448, RENATO DAVID PRANTE - IE: 137530218, RENATA FARIA ZANDONADI - IE: 133262669, RENE CRISTOVÃO FRANCO - IE: 133122093, RENI MIOTTO BORSATTO - IE: 132743965, REYNALDO GIROLDI FILHO - IE: 137571194, RIC COMERCIO ATACADISTA DE ALGODAO LTDA EPP FALIDA - IE: 133414779, RICARDO ALVES DA COSTA - IE: 132915324, RICARDO ANGELO DEPARIS PIVATTO - IE: 138470510, RICARDO BRIZOT NICARETTA - IE: 134768965, RICARDO BRIZOT NICARETTA - IE: 136380514, RICARDO PERNAMBUCO BACKHEUSER JUNIOR E OUTROS - IE: 140212850, RICARDO SEIJI HAYASHI - IE: 133906540, RICARDO TANIOS - IE: 138637172, RICHARD SACHETI SCHABBACH - IE: 139719342, RIEDI AGRO, ADMINISTRACAO, PARTICIPACOES E COMPRA E VENDA DE IMOVEIS LTDA. - IE: 135563526, ROBERTO FERREIRA DE ALMEIDA - IE: 137315430, ROBERTO BUURON - IE: 133040585, ROBERTO DE PAIVA AZEVEDO GUIMARAES - IE: 137372680, ROBERTO MARTINS BADAN - IE: 132160560, ROBERTO MARTINS BADAN E OUTROS - IE: 132367726, ROBERTO MARTINS VILLELA - IE: 134702921, ROBERTO ROSEGHINI - IE: 135097312, ROCHISLEY APARECIDO VENANCIO ROCHA BORGES - IE: 133724182, RODRIGO FERST BERTOLIN - IE: 132891441, RODRIGO FONSECA COSTA - IE: 136620531, RODRIGO KONAGESKI E OUTRO - IE: 139563512, RODRIGO KRINDGES - IE: 133158624, RODRIGO MIGUEL MICK - IE: 137474849, RODRIGO MIGUEL MICK - IE: 132379325, RODRIGO MORES - IE: 133499413, RODRIGO PEREIRA DE SOUZA FLORENCIO - IE: 136208533, ROGERIO DE MATTOS ARAUJO - IE: 133094197, ROGERIO VARELA SANTIAGO PATRICIO - IE: 137956908, ROGERIO CARLOS BEUMER - IE: 134998480, RONALDO FERREIRA GUERRA - IE: 133105229, RONALDO BERTOLA - IE: 135037034, RONALDO ROVERSI - IE: 132818930, RONE COPINI - IE: 137126492, ROQUE JOSE GRAPIGLIA - IE: 132766175, ROQUE PICCINI - IE: 133390411, ROQUE PICCINI E OUTROS - IE: 132940612, ROSA CONCEIÇÃO MUFFATO VIEIRA - IE: 133271889, ROSELIR CALLEGARO DE PAULA - IE: 137946376, ROSELIR CALLEGARO DE PAULA - IE: 137986424, RUBENS FARIA MENDONÇA - IE: 136633005, RUBENS JOSE DA CUNHA - IE: 132735830, RUBENS TEOBALDO FREITAS - IE: 132272016, RUBIA MARA ALVES JUSTINO - IE: 137025688, RUDI GRAEF - IE: 134453107, SADI ANTONIO RAMIRO - IE: 136077129, SAFRA INDUSTRIA, COMERCIO E IMPORTADORA LTDA - IE: 139573011, SAMOIL IVANOFF - IE: 132224216, SAMUEL FARIA DE MORAES - IE: 132744287, SANTIAGO GABRIEL DOS REIS - IE: 137753683, SAO PAULO EXPORTACAO E IMPORTACAO LTDA - IE: 140700706, SARA ELIZABETH LOHMANN - IE: 135945399, SCHENKEL AGROINDUSTRIAL LTDA - IE: 138858047, SCHNEIDER LC AGROPECUARIA LTDA - IE: 138091030, SELVINO GERHARDT - IE: 135289831, SEMEAR COMERCIO, IMPORTACAO E EXPORTACAO DE CEREAIS LTDA - IE: 134676297, SEMENTES LUIZALTA - IE: 138672377, SHISGLEYSSEA FORTUNATO KRUPP - IE: 135760992, SERGIO MARTINS VILLELA - IE: 134804163, SERGIO NATAL DE ALMEIDA CLARO - IE: 132586258, SERGIO RESENDE SPANI - IE: 137964137, SERGIO SOUPINSKI - IE: 132445972, SHEILA LANZARINI - IE: 135436966, SIDNEI LANZARINI - IE: 132984245, SIDNEI SCOPEL - IE: 133196828, SIMONE PONZIO DOS SANTOS - IE: 134628403, SILVANA LOPES DOMINGUES MARSON LTDA - IE: 133350843, SILVINO ALCIDES BORTOLINI - IE: 132427524, SILVIO ADEMAR FONGHER - IE: 136589030, SIMAO BEIMS - IE: 134187539, SINOBILINO MANO DE CARVALHO FILHO - IE: 132597047, SIRLENE DE JESUS BUENO - IE: 133790614, SIRLENE TERESA WEBER - IE: 137150008, SIRO IVO CIMA E OUTROS - IE: 132607883, SLC AGRICOLA CENTRO OESTE S.A. - IE: 136478573, SLC AGRICOLA CENTRO OESTE S.A. - IE: 135628709, SM RUBIN AGROPECUARIA LTDA. - IE: 138414130, SM RUBIN AGROPECUARIA LTDA. - IE: 138366330, SM RUBIN AGROPECUARIA LTDA. - IE: 138413002, SMA AGRO LTDA - IE: 138531315, SMP QUIMICOS E

BIOLOGICOS NORTE LTDA - IE: 139399518, SOLANGE MARQUES ARAUJO MUNIZ - IE: 137365047, SOLAR AGRICOLA LTDA - IE: 138874182, SOLITA BECKER CORREIA - IE: 136826105, SOLUM AGROPECUARIA LTDA - IE: 137573995, SONAR NOGUEIRA DE MORAIS - IE: 133531520, SONAR NOGUEIRA JUNIO - IE: 133032388, SONIA MARIA BATISTA DOS SANTOS - IE: 135051363, SOYAMA AGRICOLA COMERCIO E EXPORTACAO DE GRAOS LTDA - IE: 140859250, STEFANO PASSINATO - IE: 134189329, SUED PERIQUITO NETO - IE: 132647265, SUELLEN JACOBSEN - IE: 133163300, SUELMA DE FATIMA ALVES DE LIMA - IE: 134831527, SUENE DE PAULA TAVARES - IE: 138218889, TALEMICO PICCINI - IE: 135866057, TALEMICO PICCINI - IE: 132620529, TALES RAMIRO STREY - IE: 133298981, TANIA ROSARIA PAZINI - IE: 132799871, TARCISIO ANOR GARBIN - IE: 133988309, TASSIUS HENRIQUE MATSUI - IE: 137126484, TAUJA BIODIESEL LTDA - IE: 134296400, THAIS FERST BERTOLIN - IE: 132937530, THAIS FERST BERTOLIN - IE: 136369332, THIAGO PICCOLOTTO DALMOLIN - IE: 136392482, THIAGO PLETSCH DALLA COSTA - IE: 133789578, TIAGO CADORE - IE: 132753162, TIAGO GODOY VILELA E OUTRO - IE: 135273897, TIAGO JUNIOR COSSETIN - IE: 133861970, TIAGO POLLES - IE: 133902030, UDO HANISCH - IE: 132886790, UNIVERSAL TOWERS BRASIL PECUARIA LTDA - IE: 135978696, UNIVERSAL TOWERS BRASIL PECUARIA LTDA - IE: 136160123, VACEDIR RONSANI - IE: 134411633, VAGMAR ROBERTO M. JUNIOR - IE: 135150540, VAGNER LUIZ GAIATTO - IE: 136939830, VAGNER LUIZ GAIATTO - IE: 136502474, VAGNER LUIZ GAIATTO E OUTRA - IE: 137753896, VAGNER TEOFILO PEREIRA - IE: 135729980, VALDECIR BROCCO E ESPOSA - IE: 132707683, VALDECIR GAZZIERO - IE: 132744279, VALDEMIR RODRIGUES DE BRITO - IE: 134476832, VALDENIR ANTONIO MULARI - IE: 132689758, VALDINEI RODRIGUES DE BRITO E OUTR - IE: 132265184, VALDIR RICKEN - IE: 132347377, VALDIR ROBERTO MORESCO - IE: 132740184, VALDIR ROBERTO MORESCO - IE: 133439410, VALDIVINO INACIO DA SILVA - IE: 137019149, VALDOMIRO ROCCO - IE: 132242770, VALMIR CORREIA DE LIMA - IE: 132357313, VALMIR SEIBT - IE: 134341309, VALNEI ADEMIR ROWEDER - IE: 132889030, VALTON MARQUES DE BARROS JUNIOR - IE: 138166706, VALTUIR BROCCO - IE: 132321807, VALTUIR BROCCO E OUTROS - IE: 138694923, VANDIR MATSCHINSKE - IE: 133148173, VERA HELENA FERREIRA PRANDO - IE: 132528304, VERA NICE CHELA FEDERICCI - IE: 139045597, VERARDI & HOFFMANN AGRONEGOCIOS LTDA - IE: 140889558, VICTOR CEZAR PRIORI - IE: 132189992, VILMA SALETE GRAPEGIA JACOBSEN - IE: 132841754, VILMAR HUDSON - IE: 140185330, VILSON GHENO E OUTRO - IE: 132801922, VILSON ROGÉRIO ROCKENBACH - IE: 132331225, VINICIUS SILVA DE CARVALHO - IE: 137217480, VINICIUS SILVA DE CARVALHO - IE: 135813875, VITORIA SOLUCOES AMBIENTAIS LTDA - IE: 136728170, VITORIO JUNIOR PICCINI - IE: 132916940, VITORIO JUNIOR PICCINI - IE: 134065891, VITORIO JUNIOR PICCINI - IE: 133458423, VITORIO JUNIOR PICCINI - IE: 133348121, VOLMAR BATISTA DOS SANTOS - IE: 134748824, VOLMIR JOSE LAZZARI - IE: 136846246, VOLMIR VANCIN - IE: 132780330, VOLNEI BECHTOLD - IE: 132974827, VOLNEI PRESA - IE: 138406626, WAGNER BARRETO DE NOVAIS - IE: 135690919, WAGNER JOSE URGNIANI - IE: 133190617, WAGNER PEREIRA MISSASSI - IE: 136926142, WAGNER SCHARF E OUTRO - IE: 136502296, WALDEMAR JOSE CAPPELLESSO - IE: 133334856, WALDEMAR RAITER - IE: 132574403, WALDIR MARTINEZ ROSSI - IE: 132744465, WALMIR CARVALHO OLIVEIRA - IE: 139199861, WALTER BECKER JUNIOR - IE: 132145901, WALTER BRUNETTA E OUTRO - IE: 132605350, WALTER DE SOUZA FREITAS FILHO - IE: 133650774, WALTER LUIZ LUZ - IE: 136836275, WANDERLEI JUSTINO MEDEIROS - IE: 134640357, WANDERSON FERREIRA SILVA - IE: 135424429, WASHINGTON RIBEIRO DA SILVA - IE: 138150931, WAVINTON JOSÉ SOARES DA SILVA & OUTRO - IE: 132612968, WELBEN SOUZA ALMEIDA - IE: 133612058, WELDELIM RIVA MASCARENHA DE OLIVEIRA - IE: 136665055, WELLINGTON CARLOS DA SILVA - IE: 138361010, WELTON BALÇANTE COSTA - IE: 137335512, WERIKY VICTOR DE OLIVEIRA ARAUJO - IE: 138370567, WESLEY MARQUES SALMAZO - IE: 132443538, WILLIAM BATISTA ROSA - IE: 136293387, WILLIAM MARTINELLI - IE: 132504405, WILLIAN CESAR STREY - IE: 133227545, WILSON R. DA COSTA E ESPOLIO IRINEU COSTA - IE: 132386690, WILSON ROBERTO DA COSTA - IE: 137959540, ZADMA LORENA RIBEIRO CAMPOS - IE: 139849858, ZAQUEU ARISTIMUNHO BENTO - IE: 136056067, ZATTA & PIRES LTDA EPP - IE: 137532512, ZELINDO LUIS CELLA - IE: 136025706, ZELINDO TURRA - IE: 132349906, ZOOTEC INDUSTRIA E COMERCIO DE PRODUTOS AGROPECUARIOS LTDA - IE: 131769910, ZOOTEC INDUSTRIA E COMERCIO DE PRODUTOS AGROPECUARIOS LTDA - IE: 133789535, ZOOTEC INDUSTRIA E COMERCIO DE PRODUTOS AGROPECUARIOS LTDA - IE: 134902696, ZOOTEC INDUSTRIA E COMERCIO DE PRODUTOS AGROPECUARIOS LTDA - IE: 137373520.

Protocolo 1674537

PORTARIA nº 033-2025/GAB/SEDEC

Dispõe sobre a designação do Fiscal do **Termo de Convênio nº 0046-2025**, firmado entre o Fundo de Desenvolvimento Econômico-FUNDES, gerido pela Secretaria de Estado de Desenvolvimento Econômico-SEDEC e a Prefeitura de Lucas do Rio Verde/MT.

O SECRETÁRIO DE ESTADO DE DESENVOLVIMENTO ECONÔMICO DE MATO GROSSO,

no uso das atribuições conferidas na Legislação Estadual, e, em especial, Considerando o disposto no bem como o Art. 53, da Instrução Normativa Conjunta SEPLAN/SEFAZ/CGE nº 001, de 23 de fevereiro de 2015, em vigor,

RESOLVE:

Art. 1º - Designar, os servidores **Vinicius Hideki Kitagaki Bispo (titular) e Daniel Silveira Cintra (suplente)**, para a função de fiscal do **Termo de Convênio nº 0046-2025**, celebrado entre o Fundo de Desenvolvimento Econômico-FUNDES, gerido pela Secretaria de Estado de Desenvolvimento Econômico-SEDEC e a Prefeitura de Lucas do Rio Verde/MT, *objeto: Participação com stand na Feira de Agronegócios SHOW SAFRA BR 163 2025, local para recepcionar produtores, empresários, técnicos e visitantes em geral, a ser realizada no município de Lucas do Rio Verde/MT, com o objetivo de promover as potencialidades locais e regionais, além de viabilizar a realização de reuniões estratégicas e técnicas, difundir informações, estabelecer parcerias e desenvolver projetos voltados para o setor de agronegócios.*

Art.2º - São obrigações do Fiscal do Convênio:

- I- Fiscalizar a execução do objeto pactuado;
- II- Informar ao seu superior hierárquico a existência de fatos que comprometam ou possam comprometer as atividades ou metas do convênio, de indícios de irregularidades na gestão dos recursos, bem como as providências adotadas ou que serão adotadas para sanar os problemas detectados;
- III- Emitir ou homologar parecer técnico que ateste a realização de etapa prevista no Plano de Trabalho do convênio, como requisito para transferência das parcelas de recursos previstas no cronograma de desembolso.
- IV- No caso de convênio, cuja execução se dê através do repasse de somente uma parcela, emitir ou atestar pareceres técnicos, no mínimo em uma ocasião, relativo aos atos que já foram realizados, apontando quais são as perspectivas de cumprimento do objeto no prazo estabelecido;
- V- Emitir ou homologar parecer técnico relativo à execução física do convênio na forma de relatório final, independentemente da prestação de contas devida pelo órgão ou entidade convenente.

Art. 3º - Esta Portaria entra em vigor na data de sua publicação.

Registre-se, Publique-se e Cumpra-se.

Cuiabá-MT, 13 de março de 2025.

César Alberto Miranda Lima dos Santos Costa
Secretário de Estado de Desenvolvimento Econômico-SEDEC
(Original Assinado)

Protocolo 1674461

SECEL

SECRETARIA DE ESTADO DE CULTURA, ESPORTE E LAZER

EDITAL DE SELEÇÃO PÚBLICA Nº 001/2025/SECEL/MT
EDITAL DE OPERACIONALIZAÇÃO DOS RECURSOS RECEBIDOS PELA PNAB EM MATO GROSSO

RETIFICAÇÃO DO RESULTADO DA ETAPA 1 - FASE DE SELEÇÃO

O ESTADO DE MATO GROSSO por intermédio da SECRETARIA DE ESTADO DE CULTURA, ESPORTE E LAZER doravante denominada SECEL/MT, torna público, para conhecimento de todos os interessados, a retificação do resultado da Etapa 1 - Fase de Seleção do Edital 001/2025/SECEL/MT.

PROPONENTE	CNPJ	NOTA	SITUAÇÃO	MOTIVO
Mutirum Instituto Da Cultura	32.322.837/0002-24	93	CLASSIFICADO	
Instituto Trocando Ideia de Tecnologia Social	08.658.992/0001-50	86	CLASSIFICADO	
Instituto Vidas em Ação	10.987.379/0001-29	63	CLASSIFICADO	
Associação Helder Mão Amiga	49.869.824/0001-91	-	DECLASSIFICADO	- Tempo de atuação na produção de projetos relacionados com a proposta do edital (pontos por ano de atuação comprovada); - Nº de projetos realizados similares ao objeto deste Edital (pontos por projeto comprovado); - Currículo dos profissionais diretamente envolvidos no projeto (item 4 do Anexo I - Formulário de Inscrição); - Detalhamento da proposta (Item 3 do Anexo I - Formulário de Inscrição).
Centro de Treinamento Comunitário - ONG CTC	47.130.277/0001-00	-	DECLASSIFICADO	- Análise qualitativa dos projetos realizados pela OSC, sob a ótica da acessibilidade; - Nº de projetos realizados similares ao objeto deste Edital (pontos por projeto comprovado); - Capacidade técnica e operacional da OSC para execução do objeto (apresentar atestado de capacidade técnica, curriculum, etc.); - Compatibilidade dos objetivos e finalidades institucionais da OSC com objeto (pontos por adequação do estatuto e das CNAEs do CNPJ).
CTG Pousada do Sul	24.950.578/0001-77	-	DECLASSIFICADO	A proposta apresentada não atende às especificações técnicas deste Edital (item 10.9)

Cuiabá, 13 de março de 2025

DAVID MOURA PEREIRA DA SILVA
Secretário de Estado de Cultura, Esporte e Lazer - SECEL/MT

Protocolo 1674471

RETIFICAÇÃO EXTRATO DO TERMO DE CONVENIO Nº 2308-2024/SECEL, ref. Ao SECEL-PRO-2024/08868.

Publicado no diário Oficial no dia 27 de dezembro de 2024 nº 28.898 pg. 82.

Onde se lê:

FISCAL: Lucilene dos Santos Alves - Matrícula: 301030

Leia-se:

FISCAL: Lauro Victor Marques Gonçalves - Matrícula: 123875

Protocolo 1674200

TERMO DE RATIFICAÇÃO DE INEXIGIBILIDADE Nº 001/2025/SECEL

Processo: SECEL-PRO-2024/09609

Interessado: SECRETARIA DE ESTADO DE CULTURA, ESPORTE E LAZER - GABINETE DO SECRETÁRIO DE ESTADO

À vista dos elementos contidos no presente processo, e no uso das atribuições que me foram conferidas, e ainda de acordo com o disposto no inciso IX, do artigo 75, da Lei Federal 14.133/21, em consonância com o Parecer Jurídico exarado pela Procuradoria Geral do Estado de Mato Grosso, declaro RATIFICADA a contratação abaixo referida.

AUTORIZO consequentemente a contratação nos seguintes termos:

Contratado: NP TECNOLOGIA E GESTÃO DE DADOS LTDA**Objeto:** Contratação de empresa especializada no fornecimento de assinatura de ferramenta de pesquisa e comparação de preços praticados pela Administração Pública (BANCO DE PREÇOS)**Valor:** R\$ 34.356,09 (trinta e quatro mil e trezentos e cinquenta e seis reais e nove centavos)

Determino que seja dada a devida publicidade legal.

Cuiabá, 13 de março de 2025

Eliane Paula da Silva

Secretária Adjunta de Administração Sistêmica- SECEL/MT

(Assinado eletronicamente)

Protocolo 1674399

EXTRATO DE INEXIGIBILIDADE DE LICITAÇÃO Nº 001/2025/SECEL ATO DE RATIFICAÇÃO DE INEXIGIBILIDADE

RATIFICO a dispensa de procedimento licitatório em consonância com o Parecer Referencial Jurídico, de fls. 103 a 234, exarado pela Procuradoria Geral do Estado, nos termos do inciso III, do artigo 74, da Lei Federal 14.133/21.

PROCESSO Nº: SECEL-PRO-2024/09609**Objeto:** Contratação de empresa especializada no fornecimento de assinatura de ferramenta de pesquisa e comparação de preços praticados pela Administração Pública (BANCO DE PREÇOS)**Dotação Orçamentária:**

UO: 23101; PROGRAMA:036 AÇÃO: 2007 FONTE: 1.500.196

ELEMENTO DE DESPESA: 3.3.90.00.000

Contratado: NP TECNOLOGIA E GESTÃO DE DADOS LTDA**CNPJ:** 07.797.967/0001-95**Valor:** R\$ 34.356,09 (trinta e quatro mil e trezentos e cinquenta e seis reais e nove centavos)

Cuiabá, 13 de março de 2025

Eliane Paula da Silva

Secretária Adjunta de Administração Sistêmica- SECEL/MT

(Assinado eletronicamente)

Protocolo 1674401

EXTRATO DO 9º TERMO DE PRORROGAÇÃO SIMPLIFICADO DE VIGÊNCIA DO TERMO DE COLABORAÇÃO Nº 1438-2018/SECEL, REFERENTE AO PROCESSO Nº SECEL-PRO-2024/01775.

PARTES: Secretaria de Estado de Cultura, Esporte e Lazer - CNPJ nº 03.507.415/0026-00 e o Instituto Ecossistemas e Populações Tradicionais, inscrita no CNPJ Nº: 02.230.557/0001-44.

OBJETO: O presente Termo Aditivo tem por objeto a prorrogação da vigência para o dia 31/07/2025.**ASSINATURA:** 13/03/2025.**SIGNATÁRIO:** Davi Moura Pereira da Silva - Secretário de Estado de Cultura, Esporte e Lazer.

Protocolo 1674467

SES

SECRETARIA DE ESTADO DE SAÚDE

EXTRATO DA ATA DE REGISTRO DE PREÇOS 026/2025/SES/MT
PROCESSO ADMINISTRATIVO (SIGADOC) Nº SES-PRO- 2024/10937
PREGÃO ELETRÔNICO Nº Nº 0005/2025

A SECRETARIA DE ESTADO DE SAÚDE torna público o REGISTRO DE PREÇOS das empresas abaixo relacionadas, nas quantidades indicadas abaixo, de acordo com a classificação obtida em cada item/lote, atendendo as condições, as especificações técnicas e as propostas oferecidas na licitação em epígrafe, regulamentada pelo edital e anexos, independentemente de transcrições, tudo conforme a ATA DE REGISTRO DE PREÇOS disponível na íntegra para consulta na Coordenadoria de Aquisições e Contratos e no sítio eletrônico desta Secretaria (www.saude.mt.gov.br).

OBJETO: Repetição do Pregão Eletrônico Nº 0068/2024 - itens 13 e 18 Desertos e item 17 Fracassado. Registro de Preços para futura e eventual "Aquisição de Insumos para atender pacientes iniciais e de continuidade de demanda judicial da Secretaria de Estado de Saúde do Mato Grosso.

EMPRESA: ABBOTT LABORATÓRIOS DO BRASIL LTDA
CNPJ: 56.998.701/0034-84
ENDEREÇO: Rua Michigan, 735 - 2º andar - Cidade das Monções - São Paulo - SP - CEP 04566-905
REPRESENTANTE: CASSIA MARIA DA SILVA
CPF: ***7.088.288-13
RG ***61.983-0
E-MAIL: licitacoes.brasil@abbott.com / licitacao.adcbrasil@abbott.com

ITEM	ESPECIFICAÇÃO	MARCA	UNID.	QUANT	EMPRESA	VALOR UNITÁRIO R\$	VALOR TOTAL R\$
17	SENSOR GLICÊMICO FREE STYLE LIBRE	ABBOTT	UNIDADE	624	ABBOTT LABORATÓRIOS DO BRASIL LTDA	349,90	218.337,60
					VALOR TOTAL		R\$ 218.337,60

O prazo de vigência desta Ata será de 01 (um) ano, contado a partir da publicação do seu extrato no Diário Oficial do Estado, e poderá ser prorrogado, por igual período, desde que comprovado o preço mais vantajoso.

Cuiabá-MT, 13 de março de 2025

GILBERTO GOMES FIGUEIREDO
SECRETÁRIO DE ESTADO DE SAÚDE
ATA DE REGISTRO DE PREÇOS Nº 026/2025/SES/MT
Protocolo 1674168

PRORROGAÇÃO E RETIFICAÇÃO DO EDITAL DE SELEÇÃO DE EDUCANDOS Nº 002/2025/ESPMT/SES-MT E PEPUS/LAIS/DSC/ UFRN PARA O CURSO DE ESPECIALIZAÇÃO EM SAÚDE DA FAMÍLIA - MODALIDADE EAD, PUBLICADO NO DIÁRIO OFICIAL DO ESTADO DE MATO GROSSO SOB A EDIÇÃO Nº 28.938, VEICULADO NO DIA 25 DE FEVEREIRO DE 2025

O SECRETÁRIO DE ESTADO DE SAÚDE DE MATO GROSSO, no uso das atribuições legais que lhe confere o art. 71, da Constituição Estadual, de 05 de outubro de 1989;

CONSIDERANDO a Lei Complementar n.º 161/2004, estruturada conforme o Decreto n.º 766, de 4 de março de 2024, que institui a Escola de Saúde Pública do Estado de Mato Grosso (ESPMT), considerando, também, o Regimento Escolar da ESPMT;

CONSIDERANDO a Comissão de Seleção de educandos, designada pela Portaria Interna n.º 034/2025/SUESPMT/GBSAES/SES/MT;

CONSIDERANDO o credenciamento da Escola de Saúde Pública do Estado de Mato Grosso - ESPMT, pelo Conselho Estadual de Educação para ofertar Cursos de Pós-Graduação *Lato Sensu*, por meio da Portaria n.º 062/2021-GAB/CEE-MT, publicada no DO n.º 28.038 em 9 de julho de 2021, torna público o presente Edital de Seleção de Educandos n.º 002/2025/ESPMT/SES-MT e PEPUS/LAIS/DSC/UFRN para o Curso de Especialização em Saúde da Família - modalidade Ead;

RESOLVE:

Art. 1º Prorrogar o período do processo seletivo e retificar o anexo III do Edital de Seleção de Educandos n.º 002/2025/ESPMT/SES-MT e PEPUS/LAIS/DSC/UFRN para o Curso de Especialização em Saúde da Família - modalidade Ead, publicado no Diário Oficial do Estado de Mato Grosso sob a Edição Nº 28.938, veiculado no dia 25 de fevereiro de 2025, conforme disposição abaixo:

§1º ONDE SE LÊ:

16. CRONOGRAMA DO EDITAL

Item	Período
Inscrição on-line	24/02/2025 a 17/03/2025(até 22h59)
Resultado Preliminar	24/03/2025
Recurso para o resultado preliminar	25 e 26/03/2025
Resultado Final	28/03/2024
Matrícula	31/03 a 17/04/2025
Início do curso	30/05/2024

LEIA-SE:

16. CRONOGRAMA DO EDITAL

Item	Período
Inscrição on-line	24/02/2025 a 13/04/2025 (até 22h59)
Resultado preliminar	15/04/2025
Recurso para o resultado preliminar	16 e 17/04/2025
Resultado final	18/04/2025
Matrícula	21/04 a 09/05/2025
Início do curso	30/05/2025

§2º ONDE SE LÊ:

ANEXO III - DECLARAÇÃO DE VÍNCULO E AUTORIZAÇÃO DO GESTOR - EDITAL DE SELEÇÃO DE EDUCANDOS Nº 002/2025/ SUESP/ESP/SES/MT.

(Nome da instituição em papel timbrado)

Eu, (nome do Secretário de Saúde) _____

_____, no exercício do cargo de Secretário de Saúde do Município de _____, autorizo o(a) candidato(a) (nome) _____

_____, CPF _____, CNS

Profissional _____ que desempenha

a função/atividade de (função do candidato) _____, com

vínculo na Unidade de Saúde sob CNES _____, onde atua

o médico _____, CNS _____,

vinculado ao Programa _____ (Mais Médicos ou

Médicos Pelo Brasil), para participar do Curso de Especialização em

Saúde da Família (PEPSUS), uma vez que o perfil do mesmo atende aos

pré-requisitos estabelecidos no Edital nº 002/2025 fruto da parceria entre a

UFRN, Ministério da Saúde e Escola de Saúde Pública do Estado de Mato

Grosso.

Informo estar ciente de que se trata de um curso realizado na modalidade

EaD, com carga horária de 360 horas e, para fins de certificação, contará

com tarefas realizadas no Ambiente Virtual de Aprendizagem do SUS, e

desenvolvidas no local de trabalho, bem como um Trabalho de Conclusão

de Curso (TCC), fruto de atividades realizadas nos serviços de atuação do

profissional, preferencialmente junto à equipe da unidade de saúde ao qual

está vinculado.

Dessa forma:

a. Declaro meu apoio e liberação do profissional para participar das

atividades deste curso, que requer dedicação semanal de 8h.

b. Declaro que o profissional acima indicado atua diretamente

na Unidade de Saúde acima listado, que possui profissional médico dos

programas de provisão do Ministério da Saúde.

_____, de _____ de 2025. (local e

data)

Assinatura eletrônica do gestor

LEIA-SE:

ANEXO III - DECLARAÇÃO DE VÍNCULO E AUTORIZAÇÃO DO GESTOR - EDITAL DE SELEÇÃO DE EDUCANDOS Nº 002/2025/ SUESP/ESP/SES/MT.

(Nome da instituição em papel timbrado)

Eu, (nome do Secretário de Saúde) _____, no exercício do cargo de

Secretário de Saúde do município de (nome do município), autorizo o

candidato (nome do/a candidato), CPF _____, CNS Profissional

_____, que desempenha a função/atividade

de (descrever a função do candidato), com vínculo na Unidade de Saúde

sob CNES _____, a participar do Curso de Especialização

em Saúde da Família (PEPSUS), uma vez que o seu perfil atende aos

pré-requisitos estabelecidos no Edital n.º 002/2025, fruto da parceria entre

a UFRN, Ministério da Saúde e Escola de Saúde Pública do Estado de Mato Grosso.

Informo estar ciente de que se trata de um curso realizado na modalidade EaD, com carga horária de 360 horas e, para fins de certificação, contará com tarefas realizadas no Ambiente Virtual de Aprendizagem do SUS, desenvolvidas no local de trabalho, bem como com um Trabalho de Conclusão de Curso (TCC), resultado de atividades realizadas nos serviços de atuação do profissional, preferencialmente junto à equipe da unidade de saúde ao qual está vinculado.

Dessa forma,

c. Declaro meu apoio e liberação do profissional para participar das atividades deste curso, que requer dedicação semanal de 8h.

d. Declaro que o profissional indicado atua diretamente na Unidade de Saúde acima listada, vinculada aos programas de provisão do Ministério da Saúde.

(local e data)

Assinatura eletrônica do gestor

Art. 2º Os demais artigos permanecem inalterados.

Art. 3º Este edital entra em vigor na data de sua publicação.

Cuiabá-MT, 13 de março de 2025.

GILBERTO GOMES DE FIGUEIREDO

Secretário de Estado de Saúde
(Original assinado)

Protocolo 1674179

**SECRETARIA DE ESTADO DE SAÚDE
COORDENADORIA DE CONTRATOS - CCTR/SES/MT
EXTRATO DO SEGUNDO TERMO ADITIVO AO CONTRATO Nº
034/2023/SES/MT - ARP Nº 004/2022 - PREGÃO ELETRÔNICO Nº
015/2021/SEPLAG.**

CONTRATANTE: SECRETARIA DE ESTADO DE SAÚDE/SES/MT, representado pelo Secretário **JULIANO SILVA MELO**

CONTRATADA: PIRES DE MIRANDA E CIA LTDA EPP, representado por **ROSALVO PIRES DE MIRANDA.**

OBJETO: "contratação de empresa especializada na prestação de serviços de apoio logístico e fornecimento de materiais para eventos, atos e solenidades, para atender a Secretaria de Estado de Saúde e suas Unidades".

DOTAÇÃO ORÇAMENTÁRIA: Elemento: 33.90.39; Fonte: 1.500.1002 e 1.600.0000.

VIGÊNCIA: 23/02/2025 a 22/02/2026.

VALOR DO CONTRATO: R\$ 236.843,75.

DATA DE ASSINATURA: 21/10/2024.

Protocolo 1674515

**SECRETARIA DE ESTADO DE SAÚDE
COORDENADORIA DE CONTRATOS - CCTR/SES/MT
EXTRATO DO QUARTO TERMO ADITIVO AO CONTRATO Nº 055/2021/
SES/MT - PREGÃO ELETRÔNICO Nº 035/2020/SES/MT
CONTRATANTE:** SECRETARIA DE ESTADO DE SAÚDE/SES/MT,

representado pela Secretário **GILBERTO GOMES DE FIGUEIREDO.**
CONTRATADA: CIPE CIRURGIA PEDIÁTRICA LTDA, representado por:
Sr. AUGUSTO AURÉLIO DE CARVALHO.

OBJETO: "contratação de empresa especializada na prestação de serviços médicos por meio de profissionais tecnicamente qualificados em diversas especialidades, clínica médica, urgência e emergência, ortopedia e traumatologia, **Cirurgia Pediátrica**, pneumologista por meio de profissionais tecnicamente qualificados nessas especialidades, com realização de procedimentos, consultas, exames, para atender as necessidades da Secretaria Estadual De Saúde", O presente termo aditivo tem como objeto a prorrogação de **Prazo Reajuste de 3,55%** ao contrato nº 055/2021/SES/MT.

VIGENCIA: 12 (doze) meses, em **05/03/2025 e término em 04/03/2026**, de acordo com o art. 57, inciso II da Lei nº. 8.666/93.

DOTAÇÃO ORÇAMENTÁRIA: Elemento: 33.90.39; Fonte: 1.500.1002; 1.600.000; 2.500.1002; 2.600.0000; 2.600.3110; 2.602.0000

VALOR DO TERMO ADITIVO: R\$ 101.484,60

VALOR DO TOTAL DO CONTRATO COM O ADITIVO: R\$ 2.959.479,90.

DATA DE ASSINATURA: 28/02/2025

Protocolo 1674522

**SECRETARIA DE ESTADO DE SAÚDE
COORDENADORIA DE CONTRATOS - CCTR/SES/MT
EXTRATO DO TERCEIRO TERMO ADITIVO AO CONTRATO Nº
263/2022/SES/MT - PREGÃO ELETRÔNICO Nº 073/2022/SES.
CONTRATANTE:** SECRETARIA DE ESTADO DE SAÚDE/SES/MT,

representado pelo Secretário **GILBERTO GOMES DE FIGUEIREDO.**

CONTRATADA: LAVEBRAS MT GESTÃO DE TEXTÉIS LTDA, representada por: **REMI MICHAEL FOULADOUX.**

OBJETO: "Contratação de empresa especializada na prestação de serviços de lavanderia hospitalar, externa, incluindo gerenciamento dos setores de rouparia, processamento do enxoval, coleta da roupa suja, lavagem, desinfecção, secagem e distribuição de roupas limpas para atender as unidades especializadas (Ciaps Aduato botelho, MT-hemocentro, ceope, cridac e **CERMAC**)". O presente termo aditivo tem como objeto REAJUSTE de aproximadamente 4,600580% nos termos da Cláusula Décima - Do Reajuste e Alterações, de acordo com o art. 65 da Lei no 8.666/93 e alterações subsequentes.

DOTAÇÃO ORÇAMENTÁRIA: Elemento: 33.90.39 Fonte: 1.500.1002

VALOR DO TERMO ADITIVO: R\$ 44.460,00

DATA DE ASSINATURA: 04/03/2025.

Protocolo 1674524

**SECRETARIA DE ESTADO DE SAÚDE
COORDENADORIA DE CONTRATOS - CCTR/SES/MT
EXTRATO PRIMEIRO TERMO ADITIVO DO CONTRATO Nº 049/2024/
SES/MT - PREGÃO ELETRÔNICO Nº 006/2024/SES/MT.
CONTRATANTE:** SECRETARIA DE ESTADO DE SAÚDE/SES/MT,

representado pelo Secretário **GILBERTO GOMES DE FIGUEIREDO**

CONTRATADA: NOROESTE SERVIÇOS MÉDICOS LTDA, representado por **IURI SILVA SANTOS.**

OBJETO: "contratação de empresa especializada na prestação de serviços médicos em cirurgia vascular, por meio de profissionais qualificados, no âmbito [...] do Hospital Regional de Colíder "Masamitsu Takano", [...] sob gestão direta da Secretaria de Estado de Saúde de Mato Grosso". O presente termo aditivo tem por objetivo o Reajuste e a Prorrogação de Vigência do contrato, pelo período de 12 (doze) meses, nos termos do artigo 106 da Lei nº 14.133/21 e no art. 289 e seguintes do Decreto Estadual no 1.525/2022.

DOTAÇÃO ORÇAMENTÁRIA: Elemento: 33.90.39; Fontes: 2.500.1002, 2.600.0000, 2.600.3110, 2.602.0000;

VIGÊNCIA: 12 (doze) meses, tendo início em 11/03/2025 e término em 10/03/2026.

VALOR ANTERIOR DO CONTRATO: R\$ 1.537.993,20

VALOR DO REAJUSTE: R\$ 74.306,70

VALOR DO CONTRATO COM REAJUSTE: R\$ 1.612.299,90 (um milhão, seiscentos e doze mil, duzentos e noventa e nove reais e noventa centavos).

DATA DE ASSINATURA: 07/10/2025.

Protocolo 1674526

**SECRETARIA DE ESTADO DE SAÚDE
COORDENADORIA DE CONTRATOS - CCTR/SES/MT
EXTRATO SEGUNDO TERMO ADITIVO DO CONTRATO Nº 032/2024/
SES/MT - PREGÃO ELETRÔNICO Nº 094/SES/MT/2023.
CONTRATANTE:** SECRETARIA DE ESTADO DE SAÚDE/SES/MT,

representado pelo Secretário **GILBERTO GOMES DE FIGUEIREDO.**
CONTRATADA: NOROESTE SERVIÇOS MÉDICOS LTDA, representado por **IURI SILVA SANTOS.**

OBJETO: "contratação de empresa especializada na prestação de serviços médicos em cirurgia vascular, por meio de profissionais qualificados, no âmbito do Hospital Regional de Alta Floresta "Albert Sabin", Hospital Regional de Colíder "Dr. Masamitsu Takano" e Hospital Regional de Sorriso, sob gestão direta da Secretaria de Estado de Saúde de Mato Grosso". **LOTE 01 - Serviços médicos em Cirurgia Vascular para atender ao Hospital Regional de Alta Floresta "Albert Sabin".** O presente termo aditivo tem como objeto REAJUSTE de aproximadamente 4,831300% nos termos da Cláusula oitava - REAJUSTE, de acordo com o art. artigo 124 e seguintes da Lei no 14.133/2021 e artigo 267 do Decreto Estadual no 1.525/2022.

DOTAÇÃO ORÇAMENTÁRIA: Elemento: 33.90.39; Fontes: 1.500.1002; 1.600.000; 2.500.1002; 2.600.000; 2.600.3110; 2.602.000;

VALOR DO REAJUSTE: R\$ 94.053,20.

DATA DE ASSINATURA: 10/03/2025.

Protocolo 1674528

SECRETARIA DE ESTADO DE SAÚDE
COORDENADORIA DE CONTRATOS - CCTR/SES/MTEXTRATO DO CONTRATO Nº 040/2025/SES/MT - ARP Nº 016/2024/
SEPLAG, PREGÃO ELETRÔNICO Nº 015/SEPLAG/2024.CONTRATANTE: SECRETARIA DE ESTADO DE SAÚDE/SES/MT,
representado pelo Secretário Sr. GILBERTO GOMES DE FIGUEIREDO.CONTRATADA: MCR SISTEMAS E CONSULTORIA LTDA, representado
pelo Sr. CARLOS ROBERTO DA SILVA ABRAHÃO.OBJETO: "Aquisição de licença de softwares para atender a Secretaria de
Estado de Saúde e suas Unidades".DOTAÇÃO ORÇAMENTÁRIA: Elemento: 3.3.90.40.003 Fontes:
1.500.1002;VIGÊNCIA: 24 (vinte e quatro) meses, tendo início em 12/03/2025 e término
em 11/03/2027.

VALOR DO CONTRATO: R\$ 115.291,50

DATA DE ASSINATURA: 07/03/2025.

Protocolo 1674529

SECRETARIA DE ESTADO DE SAÚDE
COORDENADORIA DE CONTRATOS - CCTR/SES/MT
EXTRATO DO CONTRATO Nº 053/2025/SES/MT - PREGÃO
ELETRÔNICO Nº 0135/2024.CONTRATANTE: SECRETARIA DE ESTADO DE SAÚDE/SES/MT,
representado pelo Secretário GILBERTO GOMES DE FIGUEIREDO.CONTRATADA: IMPÉRIO SOLUÇÕES PÚBLICAS LTDA, representado
por WILLIAN DOS SANTOS BRITES.OBJETO: "Aquisição de Smart TVs, suporte de parede e sistema de
videoconferência, para atender as demandas da Secretaria de Estado de
Saúde de Mato Grosso e demais unidades descentralizadas".

DOTAÇÃO ORÇAMENTÁRIA: Elemento: 4.4.90.52; Fontes: 1.500.1002;

VIGÊNCIA: 12 (doze) meses, tendo início em 14/03/2025 e término em
13/03/2026.

VALOR DO CONTRATO: R\$ 1.896.829,08.

DATA DE ASSINATURA: 11/03/2025.

Protocolo 1674530

SECRETARIA DE ESTADO DE SAÚDE
COORDENADORIA DE CONTRATOS - CCTR/SES/MT
EXTRATO DO CONTRATO Nº 024/2025/SES/MT - INEXIGIBILIDADE DE
LICITAÇÃO Nº 025/2024.CONTRATANTE: SECRETARIA DE ESTADO DE SAÚDE/SES/MT,
representado pelo Secretário GILBERTO GOMES DE FIGUEIREDO.CONTRATADA: LIFE TECHNOLOGIES COMÉRCIO E INDÚSTRIA DE
PRODUTOS PARA BIOTECNOLOGIA LTDA, representado por GUSTAVO
ARBEX AVELAR e por MARCOS DAMIAN CAUSSI.OBJETO: "Aquisição de equipamentos laboratoriais para atender o
Setor de Sequenciamento Genético".

DOTAÇÃO ORÇAMENTÁRIA: Elemento: 3.3.90.30; Fonte: 1.601.0000.

VIGÊNCIA: 01 (UM) ano, tendo início em 27/02/2025 e término no dia
26/02/2026.VALOR ANUAL DO CONTRATO: R\$ 301.702,38 (trezentos e um mil,
setecentos e dois reais e trinta e oito centavos)

DATA DE ASSINATURA: 27/02/2025.

Protocolo 1674531

SECRETARIA DE ESTADO DE SAÚDE
COORDENADORIA DE CONTRATOS - CCTR/SES/MT
EXTRATO DO CONTRATO Nº 045/2025/SES/MT - ATA DE REGISTRO
DE PREÇOS N. 0239/2024PREGÃO ELETRÔNICO N. 736/2022 DA SECRETARIA DE ESTADO DE
SAÚDE DO

ESTADO DO ESPÍRITO SANTO.

CONTRATANTE: SECRETARIA DE ESTADO DE SAÚDE/SES/MT,
representado pelo Secretário GILBERTO GOMES DE FIGUEIREDO.CONTRATADA: META MÓVEIS DE METAIS INDÚSTRIA E COMÉRCIO
LTDA, representada pelo Sr. KILDER VIEIRA DE MELO.OBJETO: "AQUISIÇÃO DE CAMA HOSPITALAR ELÉTRICA, visando
atender as necessidades do Hospital Central de Alta Complexidade sob a
Gestão direta da Secretaria de Estado de Saúde de Mato Grosso".DOTAÇÃO ORÇAMENTÁRIA: Elemento: 44.90.52; Fonte: 1.500.1002,
2.500.1002, 1.600.0000, 2.600.000, 2.600.3110, 2.601.3110, 2.600.3120,
2.602.000 e 1.601.0000.VIGÊNCIA: 12 (doze) meses, tendo início em 07/03/2025 e término em
06/03/2026.

VALOR DO CONTRATO: R\$ 1.972.999,22.

DATA DE ASSINATURA: 06/03/2025.

Protocolo 1674532

DISPENSA DE LICITAÇÃO Nº 009/2025

RECONHEÇO a contratação de aquisição, por meio de Dispensa de
Licitação, considerando a orientação do Parecer Jurídico nº 2945/SGAC/
PGE/2024 às (fls. 710-763), fundamentado no Artigo 75, Inciso VIII da Lei
14.133/21, bem como, os documentos acostados aos autos.

PROCESSO: SES-PRO-2023/58386

OBJETO: "DISPENSA DE LICITAÇÃO - COMPRA DIRETA referente a
"Aquisição de um equipamento microscópio laboratorial com câmera de
vídeo acoplada, com o objetivo de atender às necessidades do laboratório
de hematologia do MT-Hemocentro".

VALOR TOTAL: R\$ 29.150,00 (vinte e nove mil, cento e cinquenta reais).

DESPESA: 4.4.90.52.

FONTE: 1.500.1002

Ratifico a dispensa de licitação em consonância com a JUSTIFICATIVA
apresentada, nos termos do art. 75, inciso VIII da Lei 14.133/21 e alterações
posteriores.

Cuiabá-MT, 6 de março de 2024.

GILBERTO GOMES DE FIGUEIREDO

Secretária de Estado de Saúde / SES-MT

Original assinado nos autos

Protocolo 1674181

PORTARIA Nº 0167/2025/GBSES

O SECRETÁRIO DE ESTADO DE SAÚDE DO ESTADO DE MATO
GROSSO, no uso das atribuições que lhe são conferidas pelo artigo n.º 71
da Constituição Estadual de 05 de outubro de 1989.CONSIDERANDO a Lei Complementar n.º 161, de 29 de março de 2004,
que estabelece em seu art. 1.º, a responsabilidade da Escola de Saúde
Pública em executar programas de educação profissional na área da saúde;CONSIDERANDO o art. 1.º da Lei n.º 8151, de 08 de junho de 2004, que
institui a atividade de magistério no âmbito do poder público estadual para
a formação, capacitação e desenvolvimento dos servidores públicos, das
equipes e instituições públicas do Estado de Mato Grosso;CONSIDERANDO a Portaria n.º 264/2021/GBSES, publicada no Diário
Oficial n.º 28.009, de 28 de maio de 2021, que regulamenta o desempenho
da atividade de magistério supervisão, tutoria, monitoria, conteudista,
coordenação de curso e demais processos educativos no âmbito da Escola
de Saúde Pública do Estado de Mato Grosso - ESPMT;CONSIDERANDO o Plano de Desenvolvimento Institucional - PDI
(2023-2026) e o Projeto Pedagógico Institucional: PPI (2023-2026).

RESOLVE:

Art. 1.º Compor o Grupo Técnico para estabelecer planejamento, normas
e padronizar os procedimentos para a condução de pesquisa científica
no âmbito da Secretaria de Estado da Saúde de Mato Grosso (SES-MT),
conforme segue:Art. 1.º Compor o Grupo Técnico para estabelecer planejamento, normas
e padronizar os procedimentos para a condução de pesquisa científica
no âmbito da Secretaria de Estado da Saúde de Mato Grosso (SES-MT),
conforme segue:

RESOLVE:

Art. 1.º Compor o Grupo Técnico para estabelecer planejamento, normas
e padronizar os procedimentos para a condução de pesquisa científica
no âmbito da Secretaria de Estado da Saúde de Mato Grosso (SES-MT),
conforme segue:Art. 1.º Compor o Grupo Técnico para estabelecer planejamento, normas
e padronizar os procedimentos para a condução de pesquisa científica
no âmbito da Secretaria de Estado da Saúde de Mato Grosso (SES-MT),
conforme segue:Art. 1.º Compor o Grupo Técnico para estabelecer planejamento, normas
e padronizar os procedimentos para a condução de pesquisa científica
no âmbito da Secretaria de Estado da Saúde de Mato Grosso (SES-MT),
conforme segue:Art. 1.º Compor o Grupo Técnico para estabelecer planejamento, normas
e padronizar os procedimentos para a condução de pesquisa científica
no âmbito da Secretaria de Estado da Saúde de Mato Grosso (SES-MT),
conforme segue:Art. 1.º Compor o Grupo Técnico para estabelecer planejamento, normas
e padronizar os procedimentos para a condução de pesquisa científica
no âmbito da Secretaria de Estado da Saúde de Mato Grosso (SES-MT),
conforme segue:Art. 1.º Compor o Grupo Técnico para estabelecer planejamento, normas
e padronizar os procedimentos para a condução de pesquisa científica
no âmbito da Secretaria de Estado da Saúde de Mato Grosso (SES-MT),
conforme segue:Art. 1.º Compor o Grupo Técnico para estabelecer planejamento, normas
e padronizar os procedimentos para a condução de pesquisa científica
no âmbito da Secretaria de Estado da Saúde de Mato Grosso (SES-MT),
conforme segue:Art. 1.º Compor o Grupo Técnico para estabelecer planejamento, normas
e padronizar os procedimentos para a condução de pesquisa científica
no âmbito da Secretaria de Estado da Saúde de Mato Grosso (SES-MT),
conforme segue:Art. 1.º Compor o Grupo Técnico para estabelecer planejamento, normas
e padronizar os procedimentos para a condução de pesquisa científica
no âmbito da Secretaria de Estado da Saúde de Mato Grosso (SES-MT),
conforme segue:Art. 1.º Compor o Grupo Técnico para estabelecer planejamento, normas
e padronizar os procedimentos para a condução de pesquisa científica
no âmbito da Secretaria de Estado da Saúde de Mato Grosso (SES-MT),
conforme segue:Art. 1.º Compor o Grupo Técnico para estabelecer planejamento, normas
e padronizar os procedimentos para a condução de pesquisa científica
no âmbito da Secretaria de Estado da Saúde de Mato Grosso (SES-MT),
conforme segue:Art. 1.º Compor o Grupo Técnico para estabelecer planejamento, normas
e padronizar os procedimentos para a condução de pesquisa científica
no âmbito da Secretaria de Estado da Saúde de Mato Grosso (SES-MT),
conforme segue:Art. 1.º Compor o Grupo Técnico para estabelecer planejamento, normas
e padronizar os procedimentos para a condução de pesquisa científica
no âmbito da Secretaria de Estado da Saúde de Mato Grosso (SES-MT),
conforme segue:Art. 1.º Compor o Grupo Técnico para estabelecer planejamento, normas
e padronizar os procedimentos para a condução de pesquisa científica
no âmbito da Secretaria de Estado da Saúde de Mato Grosso (SES-MT),
conforme segue:Art. 1.º Compor o Grupo Técnico para estabelecer planejamento, normas
e padronizar os procedimentos para a condução de pesquisa científica
no âmbito da Secretaria de Estado da Saúde de Mato Grosso (SES-MT),
conforme segue:Art. 1.º Compor o Grupo Técnico para estabelecer planejamento, normas
e padronizar os procedimentos para a condução de pesquisa científica
no âmbito da Secretaria de Estado da Saúde de Mato Grosso (SES-MT),
conforme segue:Art. 1.º Compor o Grupo Técnico para estabelecer planejamento, normas
e padronizar os procedimentos para a condução de pesquisa científica
no âmbito da Secretaria de Estado da Saúde de Mato Grosso (SES-MT),
conforme segue:

Nome das técnicas	Setor de Origem
Lucineia Soares da Silva	Coordenadoria de Ensino Pesquisa e Extensão-COEPE/SUESPMT/SES-MT
Solanyara Maria da Silva Nogueira	Coordenadoria de Ensino Pesquisa e Extensão-COEPE/SUESPMT/SES-MT
Ariane Hidalgo Mansano Pletsch	Coordenadoria de Ensino Pesquisa e Extensão-COEPE/SUESPMT/SES-MT
Priscila Nardes Pause	COGEPE/SUESPMT/SES-MT

Parágrafo único. Os servidores acima designados não receberão vantagem
pecuniária adicional para desenvolver as ações inerentes a esta Comissão.Art. 2.º A Comissão será composta pelos servidores indicados sendo
coordenada pela primeira;

Art. 3.º Esta portaria entra em vigor na data de sua publicação.

REGISTRADA,

PUBLICADA,

CUMPRADA-SE.

Cuiabá/MT, 12 de março de 2025.

GILBERTO GOMES DE FIGUEIREDO

Secretário de Estado de Saúde

(Original assinado)

Protocolo 1674159

PORTARIA Nº 0168/2025/GBSES

O SECRETÁRIO DE ESTADO DE SAÚDE, designado sob o Ato nº 2.016/2023, publicado no Diário Oficial do Estado nº 28.517, de 12 de junho de 2023, no uso de suas atribuições legais e regulamentares que lhe conferem o Art. 71 da Constituição Estadual, e;

CONSIDERANDO a Portaria nº 0160/2025/GBSES, veiculada no Diário Oficial Eletrônico nº 28.948, de 13 de março de 2025, que designou interinamente as atribuições de Coordenadora de Gestão e Organização de Serviços à servidora Maria Luzia de Oliveira Silveira e considerando a necessidade de retificação do nome da servidora;

RESOLVE:

Art. 1. Retificar em partes a Portaria Nº 0160/2025/GBSES, veiculada no Diário Oficial Eletrônico de edição nº 28.948, de 13 de março de 2025, página 66, aplicando a seguinte redação:

§1º. **ONDE SE LÊ:** "Art. 1º Designar interinamente as atribuições de Coordenadora de Gestão e Organização de Serviços, à servidora **MARIA LUZIA DE OLIVEIRA SILVEIRA**, matrícula 234126, cargo: Enfermeira - PTNSSUS, no período compreendido entre os dias 31 de março de 2025 à 09 de abril de 2025, período de usufruto das férias da Coordenadora Titular".

§2º. **LEIA-SE:** "Art. 1º Designar interinamente as atribuições de Coordenadora de Gestão e Organização de Serviços, à servidora **MARIA LUIZA DE OLIVEIRA SILVEIRA**, matrícula 234126, cargo: Enfermeira - PTNSSUS, no período compreendido entre os dias 31 de março de 2025 à 09 de abril de 2025, período de usufruto das férias da Coordenadora Titular".

Art. 2º. As demais disposições permanecem inalteradas.

**REGISTRADA,
PUBLICADA,
CUMPRADA-SE.**

Cuiabá-MT, 13 de março de 2025.

GILBERTO GOMES DE FIGUEIREDO
Secretário de Estado de Saúde
(Original assinado)

Protocolo 1674408

PORTARIA Nº 0169/2025/GBSES

O SECRETÁRIO DE ESTADO DE SAÚDE, no uso das atribuições legais que lhe são conferidas pelo artigo 71, da Constituição Estadual e CONSIDERANDO o disposto nos art. 7 e 117 da Lei 14.133/2021 e o art. 307 do Decreto Estadual nº 1.525/2022, e que os órgãos públicos devem manter fiscal formalmente designados durante toda a vigência do contrato celebrado;

RESOLVE:

Art. 1º. Designar os servidores para responder pelo acompanhamento, fiscalização e avaliação da execução dos contratos celebrados pela Secretária de Estado de Saúde, abaixo discriminados, a partir das vigências:

CONTRATO Nº 034/2025/SES/MT - VIGÊNCIA: 19/02/2025 A 18/02/2030	
FORNECEDOR: SIM SAÚDE SERVIÇOS S/A	
GESTOR DE CONTRATO - SAMU	
Cristiane da Silva Bezerra - Matrícula: 120109	
FISCAL TITULAR	SUPLENTE DE FISCAL
Regina Rita Bulhões de Magalhães Matrícula: 125271	Cleoni Silvana Kruger - Matrícula: 58424
CONTRATO Nº 035/2025/SES/MT - VIGÊNCIA: 25/02/2025 A 24/02/2026	
FORNECEDOR: MILANFLEX INDUSTRIA E COMERCIO DE MÓVEIS E EQUIPAMENTOS LTDA	
GESTOR DE CONTRATO - COMAT	
Dionizia Aparecida Ferreira de Almeida - Matrícula: 95349	
FISCAL TITULAR	SUPLENTE DE FISCAL
Rosane Cristina Silva de Jesus - Matrícula: 93328	Mauricio Gomes dos Santos - Matrícula: 93470
CONTRATO Nº 036/2025/SES/MT - VIGÊNCIA: 25/02/2025 A 24/02/2026	
FORNECEDOR: SERRA MOBILE INDUSTRIA E COMERCIO LTDA	
GESTOR DE CONTRATO - COMAT	
Dionizia Aparecida Ferreira de Almeida - Matrícula: 95349	
FISCAL TITULAR	SUPLENTE DE FISCAL
Rosane Cristina Silva de Jesus - Matrícula: 93328	Mauricio Gomes dos Santos - Matrícula: 93470

Art. 2º As competências e atribuições dos fiscais e gestores de contratos são disciplinadas pela Portaria nº 375/2021/GBSES, de 23 de junho de 2021, publicada no Diário Oficial nº 28.028 de 25/06/2021.

Art. 3º Esta portaria vigorará no período da vigência contratual, revogando-se as disposições em contrário.

Cuiabá-MT, 13 de março 2025.

GILBERTO GOMES DE FIGUEIREDO
Secretário de Estado de Saúde
(Original assinado)

Protocolo 1674460

PORTARIA Nº 0170/2025/GBSES

"DETERMINA A INSTAURAÇÃO DE SINDICÂNCIA INTERNA E CONSTITUI COMPETENTE COMISSÃO PARA APURAÇÃO DOS FATOS VEÍCULADOS QUANTO SUPOSTA PRÁTICA DE VIOLÊNCIA OBSTÉTRICA NO ÂMBITO DO HOSPITAL REGIONAL DE SORRISO".

O SECRETÁRIO DE ESTADO DE SAÚDE DE MATO GROSSO, designado sob o Ato nº 2.032/2024, publicado no Diário Oficial do Estado nº 28.872, no uso de suas atribuições legais e regulamentares que lhe conferem o Art. 71 da Constituição Estadual, e;

CONSIDERANDO a disposição do art. 170 da Lei Complementar Estadual nº 04/1990, que instituiu o Estatuto dos Servidores Públicos do Estado de Mato Grosso.

CONSIDERANDO notícia de fato que relata supostos casos de violência obstétrica nas dependências do Hospital Regional de Sorriso, especialmente no que se refere à suposta demora na realização de cesarianas e ao caso envolvendo a fratura de um membro superior, atribuída, em tese, à conduta médica.

CONSIDERANDO a necessidade de garantir a transparência e a qualidade dos serviços prestados na área de neonatologia, combinados com a necessidade de investigar a notícia de fato e assegurar que todos os protocolos e procedimentos adequados foram seguidos.

RESOLVE:

Art. 1º Determinar a instauração de sindicância com capacidade técnica necessária para apurar notícia de fato que relatam supostos casos de violência obstétrica nas dependências do Hospital Regional de Sorriso, especialmente no que se refere à suposta demora na realização de cesarianas e ao caso envolvendo a fratura de um membro superior, atribuída, em tese, à conduta médica.

PARÁGRAFO ÚNICO. A investigação buscará esclarecer todos os fatos narrados e aspectos pertinentes aos cuidados médicos e protocolos adotados nos atendimentos prestados aos pacientes neonatais envolvidos nas denúncias.

Art. 2º A Comissão de Sindicância exercerá suas atividades com independência e imparcialidade, assegurado o sigilo necessário a elucidação dos fatos ou exigido pelo interesse da administração, nos termos do Art. 177 da Lei Complementar 04/1990, sendo-lhes facultadas todas as prerrogativas previstas nos art. 180 a 193 do mesmo dispositivo.

Art. 3º. A Comissão de Sindicância será composta pelos seguintes servidores públicos, sob a coordenação do primeiro:

1. Roziney Rodrigues Peixoto. Auditor Geral do Sistema Único de Saúde de MT (AGSUS).
2. Ranuce Ribeiro Aziz Ydy. CRM 3060-MT, Médica Auditora do SUS.
3. Sandra Regina Altoe, Enfermeira Auditora do SUS.

Art. 4. A Sindicância será concluída no prazo de 30 (trinta) dias, a contar da data da portaria inaugural.

Art. 5º. Os servidores designados não farão jus ao recebimento de qualquer vantagem remuneratória adicional.

Art. 6º. Esta Portaria entra em vigor na data de sua publicação.

**REGISTRADA,
PUBLICADA,
CUMPRADA-SE.**

Cuiabá-MT, 13 de março de 2025.

GILBERTO GOMES DE FIGUEIREDO
Secretário de Estado de Saúde
(Original Assinado)

Protocolo 1674465

RESOLUÇÃO CIB/MT AD REFERENDUM Nº 09 DE 10 DE MARÇO DE 2025.

Dispõe sobre aprovação da 2ª proposta apresentada pelo Município de General Carneiro no valor de R\$ 1.331.851,65 (um milhão, trezentos e trinta e um mil, oitocentos e cinquenta e um reais e sessenta e cinco centavos) para realização de procedimentos eletivos ambulatoriais e hospitalares de média e alta complexidade do Programa Fila Zero na Cirurgia - Programa Estadual de Cirurgias, Consultas e Exames Complementares Eletivos.

A COMISSÃO INTERGESTORES BIPARTITE DO ESTADO DE MATO GROSSO CIB/MT, no uso de suas atribuições legais e considerando:

I- A Lei nº 8.080 de 19 de setembro de 1.990 que dispõe sobre as condições para a promoção, proteção e recuperação da saúde, a organização e funcionamento dos serviços correspondentes e dá outras providências;

II- O Decreto nº 7.508, de 28 de junho de 2011, que regulamenta a Lei nº 8.080/1990 e dispõe sobre a organização do Sistema Único de Saúde (SUS), o planejamento da saúde, assistência à saúde e a articulação Inter federativa;

III- O Decreto Estadual n.º 456, de 24 de março de 2016, que dispõe sobre o Sistema de Transferência de Recursos Financeiros do Fundo Estadual de Saúde aos Fundos Municipais de Saúde e dá outras providências;

IV- O Decreto n.º 130, de 24 de fevereiro de 2023, que institui o Sistema de informação IndicaSUS para uso obrigatório a todas as unidades hospitalares públicas e privadas do estado de Mato Grosso, para notificações hospitalares e controle de leitos/internações;

V-O Decreto n.º 1.083 de 10 de outubro de 2024, que institui o Programa Fila Zero na Cirurgia - Programa Estadual de Cirurgias, Consultas e Exames complementares eletivos no âmbito do estado de Mato Grosso;

VI-A Portaria n.º 0728/2024/GBSES, que dispõe sobre os critérios para o financiamento estadual ao Programa Fila Zero na Cirurgia - Programa Estadual de Cirurgias, Consultas e Exames Complementares Eletivos no âmbito do estado de Mato Grosso;

VII-A 2ª Proposta n.º 093/2025 apresentada pelo Município de General Carneiro para execução de procedimentos pertencentes aos subgrupos descritos abaixo:

0417	Anestesiologia	R\$ 42.750,00
0405	Cirurgia do Aparelho da Visão	R\$ 333.058,50
0407	Cirurgia do Aparelho Digestivo, Órgãos Anexos e Parede Abdominal	R\$ 338.812,41
0409	Cirurgia do Aparelho Geniturinário	R\$ 371.650,74
0301	Consultas/Atendimentos/Acompanhamentos	R\$ 45.000,00
0205	Diagnóstico por Ultrassonografia	R\$ 170.115,00
0211	Métodos Diagnósticos em Especialidades	R\$ 30.465,00
Valor Total		R\$ 1.331.851,65

VIII-A Manifestação Técnica n.º 00781/2025/COPASS/SES que consta no processo **SES-PRO-2025/11660** no qual a proposta está em conformidade com a Portaria n.º 0728/2024/GBSES e o Decreto n.º 1.083 de 10 de outubro de 2024, que institui o Programa Fila Zero na Cirurgia - Programa Estadual de Cirurgias, Consultas e Exames Complementares Eletivos no âmbito do estado de Mato Grosso;

IX-A Proposição Operacional Comissão Intergestora Regional-CIR Garças Araguaia Nº 004 de 21 de fevereiro de 2025, que aprova a 2ª Proposta n.º 093/2025 do Programa Fila Zero na Cirurgia - Programa Estadual de Cirurgias, Consultas e Exames Complementares Eletivos, apresentada pelo Município de General Carneiro.

RESOLVE:

Art. 1º Aprovar a 2ª Proposta n.º 093/2025, referente à execução de procedimentos ambulatoriais e hospitalares de média e alta complexidade, apresentada pelo Município de General Carneiro, totalizando o valor de R\$ 1.331.851,65 (um milhão, trezentos e tinta e um mil, oitocentos e cinquenta e um reais e sessenta e cinco centavos) composto pelos seguintes sub-grupos: 0417 Anestesiologia; 0405 Cirurgia do Aparelho da Visão; 0407 Cirurgia do Aparelho Digestivo, Órgãos Anexos e Parede Abdominal; 0409 Cirurgia do Aparelho Geniturinário; 0301 Consultas/Atendimentos/Acompanhamentos; 0205 Diagnóstico por Ultrassonografia; 0211 Métodos Diagnósticos em Especialidades.

Art. 2º Fica condicionado o início da execução dos procedimentos após o envio da Ordem de Serviço contendo as Autorizações de Internação Hospitalar (AIH) e Autorizações de Procedimentos Ambulatoriais (APAC) exclusivas para cada proposta pactuada em CIB conforme preconiza NA PORTARIA.

Art. 3º Esta Resolução entra em vigor na data de homologação pelo plenário da CIB/MT.

Cuiabá/MT, 10 de março de 2025

Gilberto Gomes de Figueiredo Presidente da CIB /MT (Original Assinado)	Flávio Alexandre dos Santos Presidente do COSEMS/MT (Original Assinado)
--	---

Protocolo 1674311

RESOLUÇÃO CIB/MT AD REFERENDUM Nº 10 DE 10 DE MARÇO DE 2025.

Dispõe sobre aprovação da 6ª proposta apresentada pelo Município de Primavera do Leste no valor de R\$ 5.548.500,00 (cinco milhões, quinhentos e quarenta e oito mil e quinhentos reais) para realização de procedimentos eletivos ambulatoriais e hospitalares de média e alta complexidade do Programa Fila Zero na Cirurgia - Programa Estadual de Cirurgias, Consultas e Exames Complementares Eletivos.

A COMISSÃO INTERGESTORES BIPARTITE DO ESTADO DE MATO GROSSO CIB/MT, no uso de suas atribuições legais e considerando:

I- A Lei n.º 8.080 de 19 de setembro de 1.990 que dispõe sobre as condições para a promoção, proteção e recuperação da saúde, a organização e funcionamento dos serviços correspondentes e dá outras providências;

II- O Decreto n.º 7.508, de 28 de junho de 2011, que regulamenta a Lei n.º 8.080/1990 e dispõe sobre a organização do Sistema Único de Saúde (SUS), o planejamento da saúde, assistência à saúde e a articulação Inter federativa;

III- O Decreto Estadual n.º 456, de 24 de março de 2016, que dispõe sobre o Sistema de Transferência de Recursos Financeiros do Fundo Estadual de Saúde aos Fundos Municipais de Saúde e dá outras providências;

IV- O Decreto n.º 130, de 24 de fevereiro de 2023, que institui o Sistema de informação IndicaSUS para uso obrigatório a todas as unidades hospitalares públicas e privadas do estado de Mato Grosso, para notificações hospitalares e controle de leitos/internações;

V-O Decreto n.º 1.083 de 10 de outubro de 2024, que institui o Programa Fila Zero na Cirurgia - Programa Estadual de Cirurgias, Consultas e Exames complementares eletivos no âmbito do estado de Mato Grosso;

VI- A Portaria n.º 0728/2024/GBSES, que dispõe sobre os critérios para o financiamento estadual ao Programa Fila Zero na Cirurgia - Programa Estadual de Cirurgias, Consultas e Exames Complementares Eletivos no âmbito do estado de Mato Grosso;

VII-A 6ª Proposta n.º 082/2024 apresentada pelo Município de Primavera do Leste para execução de procedimentos pertencentes aos subgrupos descritos abaixo:

0407	Cirurgia do Aparelho Digestivo, Órgãos Anexos e Parede Abdominal	R\$ 5.530.500,00
0301	Consultas/Atendimentos/Acompanhamentos	R\$ 18.000,00
Valor Total		R\$ 5.548.500,00

VIII-A Manifestação Técnica n.º 05590/2024/COPASS/SES que consta no processo **SES-PRO-2024/96867** no qual a proposta está em conformidade com a Portaria n.º 0728/2024/GBSES e o Decreto n.º 1.083 de 10 de outubro de 2024, que institui o Programa Fila Zero na Cirurgia - Programa Estadual de Cirurgias, Consultas e Exames Complementares Eletivos no âmbito do estado de Mato Grosso;

IX-A Proposição Operacional Comissão Intergestora Regional-CIR Sul/Mato-Grossense Nº 01 de 21 de fevereiro de 2025, que aprova a 6ª Proposta n.º 082/2024 do Programa Fila Zero na Cirurgia - Programa Estadual de Cirurgias, Consultas e Exames Complementares Eletivos, apresentada pelo Município de Primavera do Leste.

RESOLVE:

Art. 1º Aprovar a 6ª Proposta n.º 082/2024, referente à execução de procedimentos ambulatoriais e hospitalares de média e alta complexidade, apresentada pelo Município de Primavera do Leste, totalizando o valor de R\$ 5.548.500,00 (cinco milhões, quinhentos e quarenta e oito mil e quinhentos reais) composto pelos seguintes sub-grupos: 0407 Cirurgia do Aparelho Digestivo, Órgãos Anexos e Parede Abdominal; 0301 Consultas/Atendimentos/Acompanhamentos.

Art. 2º Fica condicionado o início da execução dos procedimentos após o envio da Ordem de Serviço contendo as Autorizações de Internação Hospitalar (AIH) e Autorizações de Procedimentos Ambulatoriais (APAC) exclusivas para cada proposta pactuada em CIB conforme preconiza NA PORTARIA.

Art. 3º Esta Resolução entra em vigor na data de homologação pelo plenário da CIB/MT.

Cuiabá/MT, 10 de março de 2025.

Gilberto Gomes de Figueiredo Presidente da CIB /MT (Original Assinado)	Flávio Alexandre dos Santos Presidente do COSEMS/MT (Original Assinado)
--	---

Protocolo 1674315

RESOLUÇÃO CIB/MT AD REFERENDUM Nº 11 DE 10 DE MARÇO DE 2025.

Dispõe sobre aprovação da 3ª proposta apresentada pelo Consórcio Público de Saúde Vale do Teles Pires no valor de R\$ 18.537.553,93 (Dezoito milhões, quinhentos e trinta e sete mil quinhentos e cinquenta e três reais e noventa e três centavos) para realização de procedimentos eletivos ambulatoriais e hospitalares de média e alta complexidade do Programa Fila Zero na Cirurgia - Programa Estadual de Cirurgias, Consultas e Exames Complementares Eletivos.

A COMISSÃO INTERGESTORES BIPARTITE DO ESTADO DE MATO GROSSO CIB/MT, no uso de suas atribuições legais e considerando:

I- A Lei nº 8.080 de 19 de setembro de 1.990 que dispõe sobre as condições para a promoção, proteção e recuperação da saúde, a organização e funcionamento dos serviços correspondentes e dá outras providências;

II- O Decreto nº 7.508, de 28 de junho de 2011, que regulamenta a Lei nº 8.080/1990 e dispõe sobre a organização do Sistema Único de Saúde (SUS), o planejamento da saúde, assistência à saúde e a articulação Interfederativa;

III- O Decreto Estadual n.º 456, de 24 de março de 2016, que dispõe sobre o Sistema de Transferência de Recursos Financeiros do Fundo Estadual de Saúde aos Fundos Municipais de Saúde e dá outras providências;

IV- O Decreto n.º 130, de 24 de fevereiro de 2023, que institui o Sistema de informação IndicaSUS para uso obrigatório a todas as unidades hospitalares públicas e privadas do estado de Mato Grosso, para notificações hospitalares e controle de leitos/internações;

V- O Decreto nº 1.083 de 10 de outubro de 2024, que institui o Programa Fila Zero na Cirurgia - Programa Estadual de Cirurgias, Consultas e Exames complementares eletivos no âmbito do estado de Mato Grosso;

VI- A Portaria nº 0728/2024/GBSES, que dispõe sobre os critérios para o financiamento estadual ao Programa Fila Zero na Cirurgia - Programa Estadual de Cirurgias, Consultas e Exames Complementares Eletivos no âmbito do estado de Mato Grosso;

VII-A 3ª Proposta nº 089/2025 apresentada pelo Consórcio Público de Saúde Vale do Teles Pires para execução de procedimentos pertencentes aos subgrupos descritos abaixo:

0405-CIRURGIA DO APARELHO DA VISÃO	R\$ 464.100,00
0407-CIRURGIA DO APARELHO DIGESTIVO, ORGÃOS ANEXOS E PAREDE ABDOMINAL	R\$ 11.839.703,74
0409-CIRURGIA DO APARELHO GENITURINÁRIO	R\$ 960.221,76
0413-CIRURGIA REPARADORA	R\$ 2.154.198,15
0201-COLETA DE MATERIAL	R\$ 779.759,28
0209-DIAGNÓSTICO POR ENDOSCOPIA	R\$ 1.581.500,00
0207-DIAGNÓSTICO POR RESSONÂNCIA MAGNÉTICA	R\$ 42.422,00
0206-DIAGNÓSTICO POR TOMOGRAFIA	R\$ 134.375,00
0205-DIAGNÓSTICO POR ULTRASONOGRAFIA	R\$ 358.074,00
0702-ORTESSES, PRÓTESES E MATERIAIS ESPECIAIS RELACIONADOS AO ATO CIRÚRGICO	R\$ 223.200,00
VALOR TOTAL	R\$ 18.537.553,93

VIII-A Manifestação Técnica nº 00474/2025/COPASS/SES que consta no SES-PRO-2025/07001 no qual a proposta está em conformidade com a Portaria nº 0728/2024/GBSES e o Decreto nº 1.083 de 10 de outubro de 2024, que institui o Programa Fila Zero na Cirurgia - Programa Estadual de Cirurgias, Consultas e Exames Complementares Eletivos no âmbito do estado de Mato Grosso;

IX-A Proposição Operacional da Comissão Intergestores Regional nº 001 de 13 de fevereiro de 2025, que aprova a 3ª Proposta nº 089/2025 do Programa Fila Zero na Cirurgia - Programa Estadual de Cirurgias, Consultas e Exames Complementares Eletivos, apresentada pelo Consórcio Público de Saúde Vale do Teles Pires.

RESOLVE:

Art. 1º Aprovar a 3ª Proposta nº 089/2025, referente à execução procedimentos ambulatoriais e hospitalares de média e alta complexidade, apresentada pelo Consórcio Público de Saúde Vale do Teles Pires, totalizando o valor de R\$ 18.537.553,93 (Dezoito milhões, quinhentos e trinta e sete mil quinhentos e cinquenta e três reais e noventa e três centavos) composto pelo seguinte sub-grupo: 0405-Cirurgia Do Aparelho Da Visão, 0407-Cirurgia Do Aparelho Digestivo, Orgãos Anexos E Parede Abdominal, 0409-Cirurgia Do Aparelho Geniturinário, 0413-Cirurgia Reparadora, 0201-Coleta De Material, 0209-Diagnóstico Por Endoscopia, 0207-Diagnóstico Por Ressonância Magnética, 0206-Diagnóstico Por Tomografia, 0205-Diagnóstico Por Ultrasonografia, 0702-Orteses, Próteses E Materiais Especiais Relacionados Ao Ato Cirúrgico.

Art. 2º Poderá ser efetuado a antecipação de até 30% (trinta por cento) após publicação de portaria de ordenamento específica, conforme Cap. IX, Art.26, §1º e 2º da Portaria nº 0728/2024/GBSES.

Art. 3º Fica condicionado o início da execução dos procedimentos após o envio da Ordem de Serviço contendo as Autorizações de Internação Hospitalar (AIH) e Autorizações de Procedimentos Ambulatoriais (APÁC) exclusivas para cada proposta pactuada em CIB conforme preconiza NA PORTARIA.

Art. 4º Esta Resolução entra em vigor na data de homologação pelo plenário da CIB/MT.

Cuiabá/MT, 10 de março de 2025

Gilberto Gomes de Figueiredo Presidente da CIB /MT (Original Assinado)	Flávio Alexandre dos Santos Presidente do COSEMS/MT (Original Assinado)
--	---

Protocolo 1674320

SEAF**SECRETARIA DE ESTADO DE AGRICULTURA FAMILIAR****EXTRATO DO TERMO DE CESSÃO DE USO Nº: 0035/2025**

CEDENTE: Secretaria de Agricultura Familiar - SEAF, CNPJ 03.507.415/0012-05

CESSIONÁRIO: Prefeitura Municipal de Vale do São Domingos, CNPJ 04.215.993/0001-70

OBJETO: 18 Pulverizador costal a gasolina 1,0cvc RP 1391224; 1391225; 1391226; 1391229; 1391230; 1391231; 1391232; 1391233; 1391234; 1391235; 1391291; 1391292; 1391293; 1391294; 1391295; 1391296; 1391297; 1391298 e Série BF24030069; BF24030070; BF24030081; BF24030087; BF24030089; BF24030063; BF24030099; BF24030105; BF24030115; BF24030218; BF24030138; BF24030144; BF24030156; BF24030145; BF24030156; BF24030157; BF24030198; BF24030203.

18 Roçadeira costal a gasolina 1,5cv RP 1391086; 1391087; 1391088; 1391089; 1391090; 1391091; 1391092; 1391093; 1391094; 1391095; 1391096; 1391097; 1391098; 1391099; 1391100; 1391101; 1391102; 1391103.

PROCESSO: SEAF-PRO-2025/00214

PRAZO: 02 (dois) anos a partir da data da publicação.

ASSINAM: Secretária Andreia Carolina Domingues Fujioka e Prefeito Leandro Azevedo da Cunha

EXTRATO DO TERMO DE CESSÃO DE USO Nº: 0350/2024

CEDENTE: Secretaria de Agricultura Familiar - SEAF, CNPJ 03.507.415/0012-05

CESSIONÁRIO: Prefeitura Municipal de Chapada dos Guimaraes, CNPJ 03.507.530/0001-19

OBJETO: Perfurador de solo a gasolina RP 1390971 e Série 4305041202004002726

PROCESSO: SEAF-PRO-2023/01487

PRAZO: 02 (dois) anos a partir da data da publicação.

ASSINAM: Secretária Andreia Carolina Domingues Fujioka e Prefeito Osmar Froner de Mello

EXTRATO DO TERMO DE CESSÃO DE USO Nº: 0324/2024

CEDENTE: Secretaria de Agricultura Familiar - SEAF, CNPJ 03.507.415/0012-05

CESSIONÁRIO: Prefeitura Municipal de Paranaíta, CNPJ 03.239.043/0001-12

OBJETO: Retroescavadeira RP 1193637 e Monobloco S0R3CXTTAP3334538

PROCESSO: SEAF-PRO-2024/02810

PRAZO: 02 (dois) anos a partir da data da publicação.

ASSINAM: Secretária Andreia Carolina Domingues Fujioka e Prefeito Osmar Antônio Moreira

EXTRATO DO TERMO DE CESSÃO DE USO Nº: 0369/2024

CEDENTE: Secretaria de Agricultura Familiar - SEAF, CNPJ 03.507.415/0012-05

CESSIONÁRIO: Prefeitura Municipal de Tapurah, CNPJ 24.772.253/0001-4

OBJETO: Plantadeira e aduabadeira 4 linhas RP 1194491 e Série 659168-7

PROCESSO: SEAF-PRO-2024/01589

PRAZO: 02 (dois) anos a partir da data da publicação.

ASSINAM: Secretária Andreia Carolina Domingues Fujioka e Prefeito Carlos Alberto Capeletti

Protocolo 1674138

EXTRATO DO 1º TERMO DE SUB-ROGAÇÃO AO FOMENTO Nº

1013/2021

PROCESSO SEAF-PRO-2022/03076

PARTES: MUNICÍPIO DE ESTADO DE MATO GROSSO ATRAVES DA SECRETARIA DE ESTADO DE AGRICULTURA FAMILIAR - SEAF/MT CNPJ nº. 01.614.538/0001-59 e o CONSÓRCIO INTERMUNICIPAL DE DESENVOLVIMENTO SÓCIO ECONOMICO E AMBIENTAL DO VALE DO GUAPORÉ - CNPJ nº. 08.964.532/0001-50

OBJETO: Alterar o CNPJ da Secretaria De Estado De Agricultura Familiar - SEAF/MT, para o CNPJ nº 58.096.398/0001-91 a partir do dia 01/04/2025.

DA INALTERABILIDADE: Ratificar as demais cláusulas do Convênio original não abrangidas neste instrumento.

DATA DA ASSINATURA: 30/01/2025

ASSINAM: A SECRETÁRIA DE ESTADO DE AGRICULTURA FAMILIAR, SRA. ANDREIA CAROLINA DOMINGUES FUJIOKA E O PRESIDENTE DO CONSÓRCIO INTERMUNICIPAL DE DESENVOLVIMENTO SÓCIO ECONOMICO E AMBIENTAL DO VALE DO GUAPORÉ, SR. ROGÉRIO VILELA VICTOR DE OLIVEIRA

ANDREIA CAROLINA DOMINGUES FUJIOKA
Secretaria De Estado De Agricultura Familiar - SEAF / MT
ORIGINAL ASSINADO

Protocolo 1674236

**EXTRATO DO 1º TERMO DE SUB-ROGAÇÃO AO CONVÊNIO Nº
2079/2023
PROCESSO SEAF-PRO-2023/02559**

PARTES: SECRETARIA DE ESTADO DE AGRICULTURA FAMILIAR - SEAF/MT CNPJ nº. 01.614.538/0001-59 e a **FUNDAÇÃO UNIVERSIDADE FEDERAL DE MATO GROSSO**, CNPJ nº 33.004.540/0001-00 e o **CONSÓRCIO INTERMUNICIPAL DE DESENVOLVIMENTO ECONÔMICO SOCIAL E AMBIENTAL PORTAL DO ARAGUAIA** - CNPJ nº. 09.235.065/0001-90

OBJETO: Alterar o CNPJ da Secretaria De Estado De Agricultura Familiar - SEAF/MT, para o CNPJ nº 58.096.398/0001-91 a partir do dia 01/04/2025.

DA INALTERABILIDADE: Ratificar as demais cláusulas do Convênio original não abrangidas neste instrumento.

DATA DA ASSINATURA: 27/01/2025

ASSINAM: A SECRETÁRIA DE ESTADO DE AGRICULTURA FAMILIAR, SRA. ANDREIA CAROLINA DOMINGUES FUJIOKA E O SR. ADELINO FRANCISCO LOPO.

ANDREIA CAROLINA DOMINGUES FUJIOKA
Secretaria De Estado De Agricultura Familiar - SEAF / MT
ORIGINAL ASSINADO

Protocolo 1674239

**EXTRATO DO 1º TERMO DE SUB-ROGAÇÃO AO CONVÊNIO Nº
1922-2022
PROCESSO SEAF-PRO-2022/02148**

PARTES: SECRETARIA DE ESTADO DE AGRICULTURA FAMILIAR - SEAF/MT CNPJ nº. 01.614.538/0001-59 e o **MUNICÍPIO DE CAMPO NOVO DO PARECIS** - CNPJ nº. 24.772.287/0001-36

OBJETO: Alterar o CNPJ da Secretaria De Estado De Agricultura Familiar - SEAF/MT, para o CNPJ nº 58.096.398/0001-91 a partir do dia 01/04/2025.

DA INALTERABILIDADE: Ratificar as demais cláusulas do Convênio original não abrangidas neste instrumento.

DATA DA ASSINATURA: 23/01/2025

ASSINAM: A SECRETÁRIA DE ESTADO DE AGRICULTURA FAMILIAR, SRA. ANDREIA CAROLINA DOMINGUES FUJIOKA E O PREFEITO DE CAMPO NOVO DO PARECIS, SR. EDILSON ANTONIO PIAIA

ANDREIA CAROLINA DOMINGUES FUJIOKA
Secretaria De Estado De Agricultura Familiar - SEAF / MT
ORIGINAL ASSINADO

Protocolo 1674243

**EXTRATO DO TERMO ADITIVO Nº 01 AO CONVÊNIO Nº 1837-2023
SEAF-PRO-2023/01688**

PARTES: MUNICÍPIO DE ESTADO DE MATO GROSSO ATRAVES DA SECRETARIA DE ESTADO DE AGRICULTURA FAMILIAR - SEAF/MT CNPJ nº. 01.614.538/0001-59 e o **MUNICÍPIO DE ÁGUA BOA** - CNPJ nº. 15.023.898/0001-90

OBJETO: Prorrogação da Vigência do Convênio 1837-2023 até o dia 09/08/2025

DA INALTERABILIDADE: Ratificar as demais cláusulas do Convênio original não abrangidas neste instrumento.

DATA DA ASSINATURA: 13/03/2025

ASSINA: A SECRETÁRIA DE ESTADO DE AGRICULTURA FAMILIAR, Sra. Andreia Carolina Domingues Fujioka

ANDREIA CAROLINA DOMINGUES FUJIOKA
Secretária De Estado De Agricultura Familiar
ORIGINAL ASSINADO

Protocolo 1674324

**EXTRATO DO 1º TERMO DE APOSTILAMENTO AO CONTRATO Nº
013/2025/SEAF**

PROCESSO: CASA CIVIL - PRO-2024/15230

CONTRATANTE: SECRETARIA DE ESTADO DE AGRICULTURA FAMILIAR - SEAF-MT, CNPJ nº 03.507.415/0012-05.

CONTRATADA: CASA DO PICA PAU MÁQUINAS AGRÍCOLAS LTDA - CNPJ: 04.742.267/0001-05.

OBJETO: O presente Termo de Apostilamento tem por objetivo alterar o CNPJ da SECRETARIA DE ESTADO DE AGRICULTURA FAMILIAR-SEAF/MT, para o CNPJ nº 58.096.398/0001-91 a partir do dia 01/04/2025.

DA RATIFICAÇÃO: Ficam ratificadas as demais Cláusulas do Contrato nº 013/2025/SEAF-MT, desde que não contrariem ao convencionado no presente Termo de Apostilamento.

ASSINAM: Pelo SEAF a Secretária **ANDREIA CAROLINA DOMINGUES FUJIOKA** e pela **CASA DO PICA PAU MÁQUINAS AGRÍCOLAS LTDA**, seu Representante, Sr. **MARCIANO WIGGERS MEURER**.

Data da Assinatura: 13 de março de 2025.

ORIGINAL ASSINADO

Protocolo 1674343

**EXTRATO DO 1º TERMO DE APOSTILAMENTO AO CONTRATO Nº
011/2025/SEAF**

PROCESSO: CASACIVIL-PRO-2024/15236

CONTRATANTE: SECRETARIA DE ESTADO DE AGRICULTURA FAMILIAR - SEAF-MT, CNPJ nº 03.507.415/0012-05.

CONTRATADA: MENTA MÁQUINAS AGRÍCOLAS LTDA- CNPJ: 65.676.249/0001-67.

OBJETO: O presente Termo de Apostilamento tem por objetivo alterar o CNPJ da SECRETARIA DE ESTADO DE AGRICULTURA FAMILIAR-SEAF/MT, para o CNPJ nº 58.096.398/0001-91 a partir do dia 01/04/2025.

DA RATIFICAÇÃO: Ficam ratificadas as demais Cláusulas do Contrato nº 011/2025/SEAF-MT, desde que não contrariem ao convencionado no presente Termo de Apostilamento.

ASSINAM: Pelo SEAF a Secretária **ANDREIA CAROLINA DOMINGUES FUJIOKA** e pela **MENTA MÁQUINAS AGRÍCOLAS LTDA**, seu Representante, Sra. **ADRIANA SANTOS BENVINDO**.

Data da Assinatura: 13 de março de 2025.

ORIGINAL ASSINADO

Protocolo 1674374

**EXTRATO DO 1º TERMO DE APOSTILAMENTO AO CONTRATO Nº
020/2023/SEAF**

PROCESSO: SEAF-PRO-2023/01285

CONTRATANTE: SECRETARIA DE ESTADO DE AGRICULTURA FAMILIAR - SEAF-MT, CNPJ nº 03.507.415/0012-05.

CONTRATADA: CS BRASIL FROTAS S/A- CNPJ: 27.595.780/0001-16.

OBJETO: O presente Termo de Apostilamento tem por objetivo alterar o CNPJ da SECRETARIA DE ESTADO DE AGRICULTURA FAMILIAR-SEAF/MT, para o CNPJ nº 58.096.398/0001-91 a partir do dia 01/04/2025.

DA RATIFICAÇÃO: Ficam ratificadas as demais Cláusulas do Contrato nº 020/2023/SEAF-MT, desde que não contrariem ao convencionado no presente Termo de Apostilamento.

ASSINAM: Pelo SEAF a Secretária **ANDREIA CAROLINA DOMINGUES FUJIOKA** e pela **CS BRASIL FROTAS S/A**, seus representantes, Sra. **MARIA ALESSANDRA BAZARIAN DE SOUZA** e Sr. **PAULO ROBERTO TEIXEIRA**.

Data da Assinatura: 13 de março de 2025.

ORIGINAL ASSINADO

Protocolo 1674398

**EXTRATO DO 1º TERMO DE APOSTILAMENTO AO CONTRATO Nº
015/2025/SEAF**

PROCESSO: SEAF-PRO-2024/01288

CONTRATANTE: SECRETARIA DE ESTADO DE AGRICULTURA FAMILIAR - SEAF-MT, CNPJ nº 03.507.415/0012-05.

CONTRATADA: CASA DO PICA PAU MÁQUINAS AGRÍCOLAS LTDA - CNPJ: 04.742.267/0001-05.

OBJETO: O presente Termo de Apostilamento tem por objetivo alterar o CNPJ da SECRETARIA DE ESTADO DE AGRICULTURA FAMILIAR-SEAF/MT, para o CNPJ nº 58.096.398/0001-91 a partir do dia 01/04/2025.

DA RATIFICAÇÃO: Ficam ratificadas as demais Cláusulas do Contrato nº 015/2025/SEAF-MT, desde que não contrariem ao convencionado no presente Termo de Apostilamento.

ASSINAM: Pelo SEAF a Secretária **ANDREIA CAROLINA DOMINGUES FUJIOKA** e pela **CASA DO PICA PAU MÁQUINAS AGRÍCOLAS LTDA**, seu Representante, Sr. **MARCIANO WIGGERS MEURER**.

Data da Assinatura: 13 de março de 2025.

ORIGINAL ASSINADO

Protocolo 1674407

EXTRATO DO SEGUNDO TERMO DE APOSTILAMENTO AO CONTRATO Nº 021/2020/SEAF-MTPROCESSOS44861/2020, 158572/2021, 01212/2022, 00748/2023, 01022/2024 E SEAF-PRO-2024/02312).

Extrato do Segundo Termo de Apostilamento ao Contrato nº 21/2020/SEAF-MT, tem por finalidade o reajuste contratual para estabelecer o equilíbrio econômico-financeiro inicial do contrato. O índice a ser utilizado para o cálculo do Reajuste do Contrato será o INDICE NACIONAL DE PREÇOS AO CONSUMIDOR AMPLO -IPCA, em observância ao disposto no artigo 1º Parágrafo 5º, da Resolução 01/2022 -CONDES no período de 12/2021 a 11/2022 e previsão contratual disposta na CLÁUSULA 6.0 do REAJUSTE.

2.2. O valor ANUAL do Contrato é de R\$ 20.003,46(VINTE MIL, TRÊS REAIS E QUARENTA E SEIS CENTAVOS) e o valor ANUAL do contrato com reajuste passa a ter o valor de R\$ 20.796,12(VINTE MIL, SETECENTOS E NOVENTA E SEIS REIAS E DOZE CENTAVOS

Contratante: Secretaria de Estado de Agricultura Familiar-SEAF, CNPJ nº 03.507.415/0012-05.

Contratada: W.A. EQUIPAMENTO E SERVIÇOS LTDA. CNPJ: 09.238.496/0001-10.

Da Inalterabilidade: Ratificar as demais Cláusulas do Contrato original não abrangida neste instrumento.

Assinam: Pela SEAF a Secretária **ANDREIA CAROLINA DOMINGUES FUJIOKA** e pela empresa **W.A. EQUIPAMENTO E SERVIÇOS LTDA**, seu representante **WELLINGTON REINALDO NABUCO**.

Data da Assinatura: 13/03/2025

Protocolo 1674459

EXTRATO DO CONTRATO DE DOAÇÃO DE USO Nº: 0004/2025

DOADORA: Secretaria de Estado de Agricultura Familiar - SEAF, CNPJ 03.507.415/0012-05

DONATÁRIO: Prefeitura municipal de Tapurah, CNPJ 24.772.253/0001-41

OBJETO: 12 Kit Apicultura contendo: macacão malha livre, par de luvas de couro macia e resistentes, fumigador apícola e formão pegador de quadros - 72 caixas completa composto por: uma caixa ninho, duas melgueiras, uma

tampa e um fundo com trinta quadros.

PROCESSO: SEAF-PRO-2024/01984

ASSINAM: Secretária Andreia Carolina Domingues Fujioka e Prefeito Alvaro Galvan

DATA DE ASSINATURA DO TERMO: 20 de fevereiro de 2025.

Protocolo 1674466

ADMINISTRAÇÃO INDIRETA**FAPEMAT****FUNDAÇÃO DE AMPARO À PESQUISA****EXTRATO DO TERMO DE COOPERAÇÃO Nº. 0002/2025/FAPEMAT.**

Processo: UNEMAT-PRO - 2024/30354.

PARTES: Fundação de Amparo à Pesquisa do Estado de Mato Grosso - FAPEMAT - CNPJ nº. 01.367.770/0001-30 e a Universidade do Estado de Mato Grosso - UNEMAT - CNPJ sob o nº. 33.004.540/0001-00.

OBJETO: Concessão de 01 bolsa Bparq-02, 01 bolsa Bparq-04 e 08 bolsas BAIT I, para execução do Projeto de atuação dos agentes de Inovação em Mato Grosso, conforme Plano de Trabalho.

DATA DE ASSINATURA: 12/03/2025. **VIGÊNCIA:** 12/03/2025 à 11/09/2027.

VALOR: R\$ 1.296.000,00 Projeto/Atividade: 3415, Elemento de Despesa: 33901800, Fonte: 15000192.

ASSINAM: **MARCOS DE SÁ FERNANDES DA SILVA** - Presidente da FAPEMAT e **VERA LUCIA DA ROCHA MAQUÊA** - Reitora da UNEMAT.

Protocolo 1674143

PORTARIA Nº. 005/2025/FAPEMAT

O Presidente da Fundação de Amparo à Pesquisa do Estado de Mato Grosso, no uso de suas atribuições legais;

Considerando os dispositivos da Instrução Normativa Conjunta SEPLAN/SEFAZ/CGE Nº 001/2017;

RESOLVE:

Art. 1º Designar a servidora **CYNARA FERNANDA CORREA DE PAULA**, Assessora Técnica III, para Acompanhar e Fiscalizar os Termos de Cooperação, descritos no Anexo I, da Fundação de Amparo a Pesquisa do Estado de Mato Grosso - FAPEMAT.

Art. 2º - Esta Portaria entra em vigor na data de sua publicação.

Registrada, Publicada, Cumpra-se.

Cuiabá-MT, 13 de março de 2025.

MARCOS DE SÁ FERNANDES DA SILVA
Presidente da FAPEMAT

ANEXO I

Nº. TERMO	COOPERADA	OBJETO:	VALOR	VIGÊNCIA	FONTE	DOTAÇÃO
002/2025	UNIVERSIDADE DO ESTADO DE MATO GROSSO - UNEMAT	Concessão de 01 bolsa Bparq 02, 01 bolsa Bparq 04 e 08 bolsas BAIT I, para execução do Projeto de atuação dos agentes de Inovação em Mato Grosso, conforme Plano de Trabalho.	R\$ 1.296.000,00	12/03/2025 à 11/10/2025	15000192	3415.33901800
005/2025	UNIVERSIDADE FEDERAL DE MATO GROSSO - UFMT	Concessão de 10 (dez) bolsas de Transferência de Tecnologia-BTT para atuação no projeto Metodologia e tecnologia de Apoio ao desenvolvimento e sustentação de Software para o sistema FIPLAN, com incremento das práticas Ágeis e DevOps, conforme plano de trabalho	R\$ 323.000,00	12/03/2025 à 11/03/2026	15000192	3415.33901800

Protocolo 1674147

UNEMAT

UNIVERSIDADE DO ESTADO DE MATO GROSSO

EXTRATO DO TERMO DE RESCISÃO AMIGÁVEL AO CONTRATO Nº
103/2022-UNEMATPARTES: UNIVERSIDADE DO ESTADO DE MATO GROSSO / C.T.M.
DE CARVALHO EIRELI CNPJ Nº 31.433.936/0001-30

DO OBJETO: Termo de rescisão amigável do Contrato nº 103/2022, cujo objeto é elaboração de Projeto Executivo arquitetônico e complementares, e demais documentos necessários para subsidiar continuidade da construção de bloco administrativo na Unidade II, do Campus Universitário de Alta Floresta, com fundamento no artigo 138, inciso II, da Lei nº 14.133/2021

DA ASSINATURA: 06/03/2022.

ASSINAM: Profª. Drª. Vera Lucia da Rocha Maquea - Reitora

Protocolo 1673992

JUCEMAT

JUNTA COMERCIAL

PORTARIA Nº 022/2025/JUCEMAT, de 13 de março de 2025

O PRESIDENTE DA JUNTA COMERCIAL DO ESTADO DE MATO GROSSO, no uso de suas atribuições legais e, considerando o disposto no Decreto 1.303, de 03 de março de 2022, que dispõe sobre a avaliação anual de desempenho dos servidores públicos civis do Poder Executivo do Estado de Mato Grosso, e dá outras providências, RESOLVE

Art. 1º Homologar, com fundamento no Art. 22 do Decreto 1.303, de 03 de março de 2022, o resultado final da avaliação anual de desempenho da servidora relacionada no anexo I, referente ao período avaliativo 2023/2024. Registrada e publicada, cumpra-se.

Cuiabá-MT, 13 de março de 2025.

Manoel Lourenço de Amorim Silva
Presidente

Anexo I

NOME	NOTA
Evelyne Brun De Almeida	87,33

Protocolo 1674389

INTERMAT

INSTITUTO DE TERRAS DE MATO GROSSO

PORTARIA Nº42/2025/INTERMAT

O Presidente do Instituto de Terras de Mato Grosso, no uso de suas atribuições legais Conforme o Decreto Estadual nº 1.093 de 17/04/2012, que estabelece normas de padronização para elaboração e publicação dos Lotacionogramas dos Órgãos e Entidades do Poder Executivo do Estado de Mato Grosso, e dá outras providências.

INSTITUTO DE TERRAS DE MATO GROSSO/INTERMAT
LOTACIONOGRAMA DO INTERMAT
JANEIRO/MARÇO/2025/ 1º TRIMESTRE

CARREIRA	CARGO	CARGOS CRIADOS	CARGOS OCUPADOS	CARGOS VAGOS	CONTRATADOS	SUBSIDIO NÍVEL/ CLASSE
PROFISSIONAIS DE ATIVIDADE FUNDIÁRIA REGIME ESPECIAL	ANALISTA FUNDIÁRIO E AGRÁRIO	56	42	14	0	EDITAL N. 001/2021, DE 28 DE JUNHO DE 2021
PROFISSIONAIS DE ATIVIDADE FUNDIÁRIA REGIME ESPECIAL	AGENTE FUNDIÁRIO E AGRÁRIO	23	13	10	0	EDITAL N. 001/2021, DE 28 DE JUNHO DE 2021
PROFISSIONAIS DE DESENVOLVIMENTO ECONÔMICO	ANALISTA DE DESENVOLVIMENTO ECONÔMICO E SOCIAL	1	1	0	0	LEI Nº 10.050, DE 07.01.2014
PROFISSIONAIS DA ÁREA MEIO	ANALISTA ADMINISTRATIVO	2	1	1	0	LEI Nº 10.052, DE 15.01.2014
PROFISSIONAIS DA ÁREA MEIO	TÉCNICO ADMINISTRATIVO	4	2	2	0	LEI Nº 10.052, DE 15.01.2014
PROFISSIONAIS DA ÁREA MEIO	APOIO ADMINISTRATIVO	0	0	0	0	LEI Nº 10.052, DE 15.01.2014
PROFISSIONAIS DE ATIVIDADE FUNDIÁRIA	ANALISTA FUNDIÁRIO E AGRÁRIO	37	19	18	0	LEI Nº. 10.042, DE 03.01.2014
PROFISSIONAIS DE ATIVIDADE FUNDIÁRIA	AGENTE FUNDIÁRIO E AGRÁRIO	69	8	61	0	LEI Nº. 10.042, DE 03.01.2014
PROFISSIONAIS DE ATIVIDADE FUNDIÁRIA	AUXILIAR FUNDIÁRIO E AGRÁRIO	15	0	15	0	LEI Nº. 10.042, DE 03.01.2014
TOTAL		207	86	121		

INSTITUTO DE TERRAS DE MATO GROSSO/INTERMAT
LOTACIONOGRAMA DO INTERMAT
JANEIRO/MARÇO/2025/ 1º TRIMESTRE

ÓRGÃO/ENTIDADE CEDENTE	CARGOS	QUANTIDADE
SEPLAG	Gestor governamental/Analista Administrativo/Técnico administrativo	8
MTI	Técnico Administrativo e Financeiro	1
SEMA	Analista de Meio Ambiente	1
SEFAZ	Agente de Tributos Estaduais	1
DETRAN	Agente de Serviço de Trânsito	1
SETASC	Analista/Técnico Desenvolvimento Econômico Social	2
PGE	Procurador do Estado	1
SESP	Analista Desenvolvimento Econômico Social	1
Prefeitura Municipal de Várzea Grande	Prof. Nível Superior do SUS	1
TOTAL		17

Fonte: Gerência de Gestão de Pessoas / Relatório SEAP de 01.01.2025

Cuiabá-MT 13 de março de 2025.

Este lotacionograma está de acordo com o Decreto Nº 581, de 31 de julho de 2020 e Decreto Nº 1447, de 11 de agosto de 2022, que dispõe sobre a redistribuição dos cargos das Carreiras dos Profissionais da Área Meio da Administração Pública Direta, Autárquica e Fundacional, do Poder Executivo do Estado de Mato Grosso e dos Profissionais de Desenvolvimento Econômico e Social.

FRANCISCO SERAFIM DE BARROS
Presidente do INTERMAT
(Original Assinado)

Protocolo 1674254

PORTARIA Nº 43 INTERMAT

O Presidente do Instituto de Terras de Mato Grosso - INTERMAT, no uso das atribuições que lhe conferem os itens I e VI do artigo 5º do Decreto nº 1.077 de 08 de Outubro 2024, que aprova o Regulamento deste Órgão: Considerando a faculdade prevista nos artigos 27 e 28, item I e II mais os parágrafos 1º e 2º da Lei nº 6.383 de 07 de dezembro de 1.976;
Considerando os pressupostos contidos nos artigos 5º e 6º da Lei nº 3.922, de 20 de setembro de 1.977; Considerando orientações materializadas nos artigos 3º, 6º e 7º do Decreto Estadual nº 1.260, de 14 de fevereiro de 1.978; Considerando afinal o contido nos autos do **INTERMAT-PRO-2024/13787**.

I - Arrecadar como devoluta incorporando-a ao patrimônio do Estado de Mato Grosso a área de **464,5499HA**, situada no município de **ITIQUEIRA-MT**, denominada "**FAZENDA COROA II**".

Perímetro: **12.034,18 metros**.**DESCRIÇÃO DO PERÍMETRO:** O perímetro do imóvel descrito abaixo:

DESCRIÇÃO DA PARCELA							
VÉRTICE				SEGMENTO VANTE			
Código	Longitude	Latitude	Altitude (m)	Código	Azimute	Dist. (m)	Confrontações
C4K-M-1380	-54°30'11,614"	-17°14'34,025"	452,05	C4K-P-4212	104°48'	282,15	Rio Itiquira
C4K-P-4212	-54°30'02,381"	-17°14'36,370"	447,45	C4K-V-0272	136°56'	104,61	Rio Itiquira
C4K-V-0272	-54°29'59,963"	-17°14'38,856"	445,32	C4K-V-0273	173°04'	107,08	Rio Itiquira
C4K-V-0273	-54°29'59,526"	-17°14'42,314"	448,56	C4K-P-4213	86°29'	111,11	Rio Itiquira
C4K-P-4213	-54°29'55,772"	-17°14'42,092"	443,27	C4K-P-4214	48°06'	172,73	Rio Itiquira
C4K-P-4214	-54°29'51,420"	-17°14'38,341"	447,45	C4K-M-3166	180°23'	513,95	CNS: 06.354-5 Mat. 6231 Fazenda Coroa
C4K-M-3166	-54°29'51,541"	-17°14'55,057"	470,91	C4K-M-3165	211°32'	942,4	CNS: 06.354-5 Mat. 6231 Fazenda Coroa
C4K-M-3165	-54°30'08,228"	-17°15'21,181"	517,21	C4K-M-3162	122°32'	758,26	CNS: 06.354-5 Mat. 6231 Fazenda Coroa
C4K-M-3162	-54°29'46,590"	-17°15'34,448"	492,83	C4K-M-3167	95°09'	1161,63	CNS: 06.354-5 Mat. 6231 Fazenda Coroa
C4K-M-3167	-54°29'07,426"	-17°15'37,842"	518,22	C4K-V-9307	95°14'	451,01	CNS: 06.354-5 Mat. 6232 Fazenda Coroa
C4K-V-9307	-54°28'52,222"	-17°15'39,180"	497,52	C4K-V-0308	208°57'	279,6	Córrego Coroa
C4K-V-0308	-54°28'56,804"	-17°15'47,137"	508,78	C4K-V-0309	222°47'	266,6	Córrego Coroa
C4K-V-0309	-54°29'02,935"	-17°15'53,501"	508,89	C4K-V-9308	189°50'	217,37	CNS: 06.354-5 Mat. 6230 Fazenda Coroa
C4K-V-9308	-54°29'04,192"	-17°16'00,467"	521,54	C4K-V-9309	212°19'	939,27	Fazenda Coroa, Sebastião Parreira FREITAS, CPF: 007.952.081-20
C4K-V-9309	-54°29'21,192"	-17°16'26,285"	580,21	CZI-M-0755	268°04'	785,83	CNS: 06.354-5 Mat. 764 Fazenda Verdura
CZI-M-0755	-54°29'47,781"	-17°16'27,142"	559,83	C4K-M-3163	319°47'	1443,81	CNS: 06.354-5 Mat. 764 Fazenda Verdura
C4K-M-3163	-54°30'19,329"	-17°15'51,273"	544,16	C4K-M-3164	12°48'	633,11	Fazenda Coroa, Sebastião Parreira Freitas, CPF: 007.952.081-20
C4K-M-3164	-54°30'14,580"	-17°15'31,192"	523,01	CZI-M-0754	293°06'	1131,94	Fazenda Coroa, Sebastião Parreira Freitas, CPF: 007.952.081-20
CZI-M-0754	-54°30'49,822"	-17°15'16,740"	518,34	C4K-M-1380	40°40'	1731,7	CNS: 06.354-5 Mat. 4985 Fazenda Adriana

II- Determinar a Assessoria Jurídica deste Órgão medidas subsequentes, com vista a matrícula em nome do Estado de Grosso, junto ao Cartório de Registro de Imóveis competente, em obediência ao contido nos artigos 167, item I, e 169 da Lei 6.015 de 31 de dezembro de 1.973, artigo 1.245, do Código Civil Brasileiro.

III- Esta Portaria entrará em vigor na data de sua publicação, revogadas as disposições em contrário.
Instituto de Terras de Mato Grosso - INTERMAT, em Cuiabá/MT, 12 de março de 2025.

FRANCISCO SERAFIM DE BARROS
PRESIDENTE DO INTERMAT

Protocolo 1674350

PORTARIA Nº 44 INTERMAT

O Presidente do Instituto de Terras de Mato Grosso - INTERMAT, no uso das atribuições que lhe conferem os itens I e VI do artigo 5º do Decreto nº 1.077 de 08 de Outubro 2024, que aprova o Regulamento deste Órgão: Considerando a faculdade prevista nos artigos 27 e 28, item I e II mais os parágrafos 1º e 2º da Lei nº 6.383 de 07 de dezembro de 1.976;
Considerando os pressupostos contidos nos artigos 5º e 6º da Lei nº 3.922, de 20 de setembro de 1.977; Considerando orientações materializadas nos artigos 3º, 6º e 7º do Decreto Estadual nº 1.260, de 14 de fevereiro de 1.978; Considerando afinal o contido nos autos do **INTERMAT-PRO-2025/00722**.

I - Arrecadar como devoluta incorporando-a ao patrimônio do Estado de Mato Grosso a área de **14,8368HA**, situada no município de **ALTA FLORESTA-MT**, denominada "**SÍTIO DOIS IRMÃOS**".

Perímetro: **1.699,59 metros**.**DESCRIÇÃO DO PERÍMETRO:** O perímetro do imóvel descrito abaixo:

DESCRIÇÃO DA PARCELA							
VÉRTICE				SEGMENTO VANTE			
Código	Longitude	Latitude	Altitude (m)	Código	Azimute	Dist. (m)	Confrontações
GTF-M-1527	-56°23'25,084"	-10°23'47,589"	304,83	GTF-M-1521	131°12'	248,78	Estrada LO-03
GTF-M-1521	-56°23'18,931"	-10°23'52,923"	304,06	GTF-M-1526	215°23'	587,24	CNS: 06.345-3 Mat. 12978 Estância Triângulo

GTF-M-1526	-56°23'30,113"	-10°24'08,503"	322,71	GTF-M-1525	303°53'	244,68	Sítio Boa Esperança-Gleba C - Ocupação: Milton Marcelo da Silva - CPF: 889.09...
GTF-M-1525	-56°23'36,790"	-10°24'04,063"	324,79	GTF-M-1527	35°07'	618,9	Sítio Boa Esperança-Gleba C - Ocupação: Milton Marcelo da Silva - CPF: 889.09...

II- Determinar a Assessoria Jurídica deste Órgão medidas subsequentes, com vista a matrícula em nome do Estado de Grosso, junto ao Cartório de Registro de Imóveis competente, em obediência ao contido nos artigos 167, item I, e 169 da Lei 6.015 de 31 de dezembro de 1.973, artigo 1.245, do Código Civil Brasileiro.

III- Esta Portaria entrará em vigor na data de sua publicação, revogadas as disposições em contrário.
Instituto de Terras de Mato Grosso - INTERMAT, em Cuiabá/MT, 12 de março de 2025.

FRANCISCO SERAFIM DE BARROS
PRESIDENTE DO INTERMAT

Protocolo 1674360

PORTARIA Nº 45 INTERMAT

O Presidente do Instituto de Terras de Mato Grosso - INTERMAT, no uso das atribuições que lhe conferem os itens I e VI do artigo 5º do Decreto nº 1.077 de 08 de Outubro 2024, que aprova o Regulamento deste Órgão: Considerando a faculdade prevista nos artigos 27 e 28, item I e II mais os parágrafos 1º e 2º da Lei nº 6.383 de 07 de dezembro de 1.976;

Considerando os pressupostos contidos nos artigos 5º e 6º da Lei nº 3.922, de 20 de setembro de 1.977; Considerando orientações materializadas nos artigos 3º, 6º e 7º do Decreto Estadual nº 1.260, de 14 de fevereiro de 1.978; Considerando afinal o contido nos autos do **INTERMAT-PRO-2025/00582**.

I - Arrecadar como devoluta incorporando-a ao patrimônio do Estado de Mato Grosso a área de 284,4103HA, situada no município de PORTO ALEGRE DO NORTE-MT, denominada "FAZENDA BOA VISTA".
Perímetro: **7.556,30 metros**.

DESCRIÇÃO DO PERÍMETRO: O perímetro do imóvel descrito abaixo:

DESCRIÇÃO DA PARCELA							
VÉRTICE				SEGMENTO VANTE			
Código	Longitude	Latitude	Altitude (m)	Código	Azimute	Dist. (m)	Confrontações
DNL-M-2169	-51°54'56,049"	-10°55'06,488"	200,87	CWR-M-0410	90°33'	842,24	CNS: 06.542-5 Mat. 21791 Fazenda Rocha
CWR-M-0410	-51°54'28,315"	-10°55'06,755"	215,64	DNL-P-4989	164°51'	518,77	Fazenda Ranquinho Florido, de ocupacao de Ana Paula Wilhelms Naumann Vasconce...
DNL-P-4989	-51°54'23,853"	-10°55'23,052"	215,81	DNL-P-4990	165°05'	114,7	Fazenda Ranquinho Florido, de ocupacao de Ana Paula Wilhelms Naumann Vasconce...
DNL-P-4990	-51°54'22,881"	-10°55'26,659"	216,46	DNL-P-4991	181°18'	137,42	Fazenda Ranquinho Florido, de ocupacao de Ana Paula Wilhelms Naumann Vasconce...
DNL-P-4991	-51°54'22,984"	-10°55'31,130"	216,62	DNL-P-4992	178°13'	116,7	Fazenda Ranquinho Florido, de ocupacao de Ana Paula Wilhelms Naumann Vasconce...
DNL-P-4992	-51°54'22,865"	-10°55'34,926"	216,65	DNL-P-4993	178°11'	234,9	Fazenda Ranquinho Florido, de ocupacao de Ana Paula Wilhelms Naumann Vasconce...
DNL-P-4993	-51°54'22,622"	-10°55'42,567"	216,7	DNL-P-4994	179°02'	367,52	Fazenda Ranquinho Florido, de ocupacao de Ana Paula Wilhelms Naumann Vasconce...
DNL-P-4994	-51°54'22,418"	-10°55'54,526"	213,89	DNL-P-4995	178°40'	382,75	Fazenda Ranquinho Florido, de ocupacao de Ana Paula Wilhelms Naumann Vasconce...
DNL-P-4995	-51°54'22,126"	-10°56'06,979"	201,59	DNL-P-4996	179°04'	379,62	Fazenda Ranquinho Florido, de ocupacao de Ana Paula Wilhelms Naumann Vasconce...
DNL-P-4996	-51°54'21,925"	-10°56'19,332"	215,68	DNL-P-4997	178°07'	384,7	Fazenda Ranquinho Florido, de ocupacao de Ana Paula Wilhelms Naumann Vasconce...
DNL-P-4997	-51°54'21,511"	-10°56'31,845"	217,2	B1O-M-4574	181°42'	192,62	Fazenda Ranquinho Florido, de ocupacao de Ana Paula Wilhelms Naumann Vasconce...
B1O-M-4574	-51°54'21,701"	-10°56'38,111"	210,726	DNL-M-2168	269°03'	1051,69	Fazenda Progresso, de ocupacao de Thalyta Campos Simionatto Carrijo
DNL-M-2168	-51°54'56,332"	-10°56'38,676"	200,93	DNL-M-2169	00°10'	2832,69	Fazenda Boa Vista, de ocupacao de Leonardo Borges Carrijo

II- Determinar a Assessoria Jurídica deste Órgão medidas subsequentes, com vista a matrícula em nome do Estado de Grosso, junto ao Cartório de Registro de Imóveis competente, em obediência ao contido nos artigos 167, item I, e 169 da Lei 6.015 de 31 de dezembro de 1.973, artigo 1.245, do Código Civil Brasileiro.

III- Esta Portaria entrará em vigor na data de sua publicação, revogadas as disposições em contrário.
Instituto de Terras de Mato Grosso - INTERMAT, em Cuiabá/MT, 12 de março de 2025.

FRANCISCO SERAFIM DE BARROS
PRESIDENTE DO INTERMAT

Protocolo 1674368

INDEA**INSTITUTO DE DEFESA AGROPECUÁRIA****EDITAL DE NOTIFICAÇÃO Nº 010/2025/INDEA-MT**

A PRESIDENTE DO INSTITUTO DE DEFESA AGROPECUARIA DE MATO GROSSO, no uso de suas atribuições legais que lhe confere o ATO N.º 671/2021 de 20 de JANEIRO de 2021. Considerando a devolução do Aviso de Recebimento pela Empresa de Correios e Telégrafos assinalando a inexistência do endereço e/ou que o destinatário não reside no endereço declinado pelo remetente, ou considerando que o Autuado reside em lugar incerto e não sabido.

NOTIFICA:

Os autuados, pessoas físicas ou jurídicas, abaixo relacionadas, para apresentar Defesa Administrativa ou pagamento da multa, no prazo de 30 (trinta) dias da data da publicação.

AUTUADO	CPF/CNPJ	Nº AUTO DE INFRAÇÃO
ALTIVIR JOSE MARTELLI	472.XXX.XXX-91	44130/2024
AMAGGI EXPORTAÇÃO E IMPORTAÇÃO LTDA	77.294.254/0085-00	44426/2025
AMAGGI EXPORTAÇÃO E IMPORTAÇÃO LTDA	77.294.254/0085-00	44426/2025
ANA CARLA KRAINOVIC RIZZARDI	031.XXX.XXX-80	42860/2024
CLEBERSON HEINEN	004.XXX.XXX-27	44625/2025
COOPERCITRUS COOPERATIVA DE PRODUTORES RURAIS	45.236.791/0239-90	43689/2024
COOPERCITRUS COOPERATIVA DE PRODUTORES RURAIS	45.236.791/0239-90	43565/2024
CORTEVA AGRISCIENCE DO BRASIL LTDA	61.064.929/0133-19	44553/2025
CROPFIELD DO BRASIL S/A	17.605.035/0004-08	43652/2024
DTI SEMENTES S.A.	22.755.760/0001-41	44428/2025
EDILSON BUENO DE MAGALHÃES	833.XXX.XXX-72	44625/2025
FORTE AGRO LTDA	20.972.052/0004-80	44379/2024
JBS S/A	02.916.265/0068-77	43894/2024
JBS S/A	02.916.265/0068-77	44512/2025
LEANDRO ANTONIO ZANETTE SOBCSIK	809.XXX.XXX-00	40820/2023
NAZARE AGROPECUARIA LTDA	17.211.227/0001-89	43831/2025
PETROVINA SEMENTES LTDA	05.489.028/0006-62	44430/2025
SERGIO DAVID DA SILVA	712.XXX.XXX-68	35339/2023
SUZANA BASSO EIRELI	36.480.210/0001-71	43699/2024
SYNGENTA PROTEÇÃO DE CULTIVOS LTDA	60.744.463/0041-87	43469/2025
SYNGENTA PROTEÇÃO DE CULTIVOS LTDA	60.744.463/0041-87	43456/2025
SYNGENTA PROTEÇÃO DE CULTIVOS LTDA	60.744.463/0041-87	44519/2025
SYNGENTA PROTEÇÃO DE CULTIVOS LTDA	60.744.463/0041-87	44495/2025
V. A. CORTEZ	23.843.161/0001-42	44506/2025
ZHONGSHAN QUIMICA DO BRASIL LTDA	28.514.525/0006-79	43365/2024

EMANUELE G. DE ALMEIDA
Presidente do INDEA
(original assinado)

EDITAL DE NOTIFICAÇÃO Nº 011/2025/INDEA-MT

A PRESIDENTE DO INSTITUTO DE DEFESA AGROPECUARIA DE MATO GROSSO, no uso de suas atribuições legais que lhe confere o ATO N.º 671/2021 de 20 de JANEIRO de 2021. Considerando a devolução do Aviso de Recebimento pela Empresa de Correios e Telégrafos assinalando

a inexistência do endereço e/ou que o destinatário não reside no endereço declinado pelo remetente, ou considerando que o Autuado reside em lugar incerto e não sabido.

NOTIFICA:

Os autuados, pessoas físicas ou jurídicas, abaixo relacionadas, para apresentar Recurso Administrativo em face da decisão proferida, ou pagamento da multa, no prazo de 30 (trinta) dias da data da publicação. A não apresentação de recurso ou pagamento da multa no prazo deste edital ensejará no encaminhamento para inscrição em dívida ativa e demais providencias.

AUTUADO	CPF/CNPJ	Nº AUTO DE INFRAÇÃO
ADRIANO GRESPLAN	015.XXX.XXX-75	36033/2023
AGROPECUÁRIA JCG	15.038.461/0005-54	28575/2020
ALMIRO TEIXEIRA LAGES	112.XXX.XXX-57	40210/2023
ARI VENDRUSCULO	132.XXX.XXX-20	34659/2022
CENTRO OESTE DISTRIBUIDORADE CARNES LTDA	13.538.083/0003-80	12606/2019
LUCIANO MURILO SANTOS	785.818.771-68	34506/2022
MAURI NOTAR CADATTEN	483.269.849-49	91267/2010
MAURICIO DE OLIVEIRASPINELLI	046.XXX.XXX-71	30648/2022
MORADA DO SOL EXPLORAÇÃO	703.XXX.XXX-30	35141/2022
OLIVEIRA VEÍCULOS E TRANSPORTES LTDA	31.020.473/0001-84	40003/2023
SILA DA SILVA FERREIRA,	458.XXX.XXX-04	0897/2019
TADAO YAMANOI	844.400.588-68	36866/2023

EMANUELE G. DE ALMEIDA
Presidente do INDEA
(original assinado)

EDITAL DE NOTIFICAÇÃO Nº 012/2025/INDEA-MT

A PRESIDENTE DO INSTITUTO DE DEFESA AGROPECUARIA DE MATO GROSSO, no uso de suas atribuições legais que lhe confere o ATO N.º 671/2021 de 20 de JANEIRO de 2021. Considerando a devolução do Aviso de Recebimento pela Empresa de Correios e Telégrafos assinalando a inexistência do endereço e/ou que o destinatário não reside no endereço declinado pelo remetente, ou considerando que o Autuado reside em lugar incerto e não sabido.

NOTIFICA:

Os autuados, pessoas físicas ou jurídicas, abaixo relacionadas, para pagamento da multa, no prazo de 30 (trinta) dias da data da publicação. O não pagamento da multa no prazo deste edital ensejará no encaminhamento para inscrição em dívida ativa e demais providencias.

AUTUADO	CPF/CNPJ	Nº AUTO DE INFRAÇÃO
E.C DASILVAALIMENTOS ME	05.160.278/00002-20	6107/2005

EMANUELE G. DE ALMEIDA
Presidente do INDEA
(original assinado)

Protocolo 1674482

DETRAN/MT

DEPARTAMENTO ESTADUAL DE TRÂNSITO

DEPARTAMENTO ESTADUAL DE TRÂNSITO
NOTIFICAÇÃO DE AUTUAÇÃO
EDITAL ELETRÔNICO DE NOTIFICAÇÃO DE AUTUAÇÃO

O Departamento Estadual de Trânsito, na qualidade de autoridade de trânsito, em conformidade com as competências estabelecidas pela Lei nº 9.503/97 – Código de Trânsito Brasileiro, artigo 281 e Resolução nº 918/2022 do CONTRAN – Conselho Nacional de Trânsito, NOTIFICA OS PROPRIETÁRIOS DOS VEÍCULOS abaixo, concedendo-lhes o prazo para indicação de condutor/infrator e para interposição de defesa prévia até a data limite, junto ao órgão autuador.

DOCUMENTAÇÃO: Requerimento assinado, com as razões da defesa; Cópia da notificação da autuação; Cópia do CRLV - documento do veículo; Cópia do documento de identificação (RG, CPF ou CNH) e procuração (quando for o caso). No caso de pessoa jurídica, apresentar os documentos que comprovem a representação. OBS. Deverá ser protocolado um requerimento para cada infração, com a documentação necessária.

Placa	Nº AIT	Dt Infração	Dt Postagem	Cód. Infração	Dt Limite Indicação condutor/Infrator	Dt Limite Defesa	Vi. Multa
FRT4905	DT003750EE	05/03/2025	12/03/2025	6050-1	25/04/2025	12/05/2025	R\$293,47
LTH4F08	DT003750EB	05/03/2025	12/03/2025	5045-0	25/04/2025	12/05/2025	R\$293,47
RAW7H31	DT003750ED	05/03/2025	12/03/2025	7633-2	25/04/2025	12/05/2025	R\$293,47
SPH6G60	DT003750EC	05/03/2025	12/03/2025	6637-1	25/04/2025	12/05/2025	R\$195,23
RAR7E43	DT00ML20G5	05/03/2025	12/03/2025	6599-2	25/04/2025	12/05/2025	R\$293,47
RAR7E43	DT00ML20G6	05/03/2025	12/03/2025	5142-0	25/04/2025	12/05/2025	R\$293,47
QOS2I36	DT00IE209E	05/03/2025	12/03/2025	5185-1	25/04/2025	12/05/2025	R\$195,23
SPL0D04	DT00IE209D	05/03/2025	12/03/2025	5010-0	25/04/2025	12/05/2025	R\$880,41
DAU5593	DT001830IC	05/03/2025	12/03/2025	5207-0	25/04/2025	12/05/2025	R\$88,38
NPN4131	DT001830I1	05/03/2025	12/03/2025	5010-0	25/04/2025	12/05/2025	R\$880,41
OAR3J32	DT001830I4	05/03/2025	12/03/2025	5010-0	25/04/2025	12/05/2025	R\$880,41
OAR3J32	DT001830I6	05/03/2025	12/03/2025	7340-0	25/04/2025	12/05/2025	R\$130,16
OAR3J32	DT001830I8	05/03/2025	12/03/2025	6599-2	25/04/2025	12/05/2025	R\$293,47
OBL4H35	DT001830I9	05/03/2025	12/03/2025	5185-1	25/04/2025	12/05/2025	R\$195,23
QCE1490	DT001830I0	05/03/2025	12/03/2025	5010-0	25/04/2025	12/05/2025	R\$880,41
QCE1490	DT001830I2	05/03/2025	12/03/2025	6599-2	25/04/2025	12/05/2025	R\$293,47
RRW7D47	DT001830ID	05/03/2025	12/03/2025	6599-2	25/04/2025	12/05/2025	R\$293,47
RRW7D47	DT001830IE	05/03/2025	12/03/2025	5010-0	25/04/2025	12/05/2025	R\$880,41
RRW7D47	DT001830IF	05/03/2025	12/03/2025	6726-1	25/04/2025	12/05/2025	R\$195,23
SPM8J20	DT001830IA	05/03/2025	12/03/2025	5010-0	25/04/2025	12/05/2025	R\$880,41
NPH4772	DT003L50NY	05/03/2025	12/03/2025	7340-0	25/04/2025	12/05/2025	R\$130,16
RRM1D46	DT003L50NW	05/03/2025	12/03/2025	7340-0	25/04/2025	12/05/2025	R\$130,16
RRY6B18	DT003L50NX	05/03/2025	12/03/2025	7340-0	25/04/2025	12/05/2025	R\$130,16
OHW9F66	DT00LS10LQ	05/03/2025	12/03/2025	6769-0	25/04/2025	12/05/2025	R\$130,16
NEP2015	DT0088505G	05/03/2025	12/03/2025	5010-0	25/04/2025	12/05/2025	R\$880,41
NLB6426	DT0088505H	05/03/2025	12/03/2025	5010-0	25/04/2025	12/05/2025	R\$880,41
RRU3G31	DT0088505F	05/03/2025	12/03/2025	5061-0	25/04/2025	12/05/2025	R\$880,41
MWA6E96	DT00D958DV	05/03/2025	12/03/2025	5185-1	25/04/2025	12/05/2025	R\$195,23
QBV1364	DT00D958DW	05/03/2025	12/03/2025	5185-2	25/04/2025	12/05/2025	R\$195,23
SPE4F11	DT00VG101T	05/03/2025	12/03/2025	7030-1	25/04/2025	12/05/2025	R\$293,47
DZX8C90	DT005U4023	01/03/2025	12/03/2025	5169-1	25/04/2025	12/05/2025	R\$2.934,70
RSGBD13	DT005U402N	04/03/2025	12/03/2025	5169-1	25/04/2025	12/05/2025	R\$2.934,70
JZT1I23	DT00D7201K	05/03/2025	12/03/2025	6599-2	25/04/2025	12/05/2025	R\$293,47
NGA0084	DT00RD101U	04/03/2025	12/03/2025	5169-1	25/04/2025	12/05/2025	R\$2.934,70
NGA0084	DT00RD101V	04/03/2025	12/03/2025	6599-2	25/04/2025	12/05/2025	R\$293,47
NGA0084	DT00RD101W	04/03/2025	12/03/2025	6939-1	25/04/2025	12/05/2025	R\$293,47
SPQ3F03	DTN0037055	04/03/2025	12/03/2025	5010-0	25/04/2025	12/05/2025	R\$880,41
SPQ3F03	DTN0037056	04/03/2025	12/03/2025	6599-1	25/04/2025	12/05/2025	R\$293,47
FLQ1B94	DTN0037902	03/03/2025	12/03/2025	5010-0	25/04/2025	12/05/2025	R\$880,41
FLQ1B94	DTN0037903	03/03/2025	12/03/2025	5118-0	25/04/2025	12/05/2025	R\$880,41
NJO0I10	DT006Y30Z9	05/03/2025	12/03/2025	7340-0	25/04/2025	12/05/2025	R\$130,16
NJO0I10	DT006Y30ZA	05/03/2025	12/03/2025	5010-0	25/04/2025	12/05/2025	R\$880,41
NJO0I10	DT006Y30ZB	05/03/2025	12/03/2025	6599-2	25/04/2025	12/05/2025	R\$293,47
QBY8484	DT009X2040	05/03/2025	12/03/2025	5010-0	25/04/2025	12/05/2025	R\$880,41
NJN3A10	DT00FM10S2	05/03/2025	12/03/2025	5010-0	25/04/2025	12/05/2025	R\$880,41
NJN3A10	DT00FM10S3	05/03/2025	12/03/2025	6599-2	25/04/2025	12/05/2025	R\$293,47
NJN3A10	DT00FM10S4	05/03/2025	12/03/2025	6653-1	25/04/2025	12/05/2025	R\$195,23
QQX4F55	DT00FM10S7	05/03/2025	12/03/2025	5924-1	25/04/2025	12/05/2025	R\$1.467,35
DLL1E39	DT00RE50E8	05/03/2025	12/03/2025	7633-2	25/04/2025	12/05/2025	R\$293,47
EJC6F24	DT00RE50EF	05/03/2025	12/03/2025	5185-1	25/04/2025	12/05/2025	R\$195,23
FMV9G36	DT00RE50EG	05/03/2025	12/03/2025	5185-1	25/04/2025	12/05/2025	R\$195,23
HGB5599	DT00RE50FA	05/03/2025	12/03/2025	5185-1	25/04/2025	12/05/2025	R\$195,23
HGB5599	DT00RE50FB	05/03/2025	12/03/2025	6599-2	25/04/2025	12/05/2025	R\$293,47
JQL9947	DT00RE50F3	05/03/2025	12/03/2025	5185-1	25/04/2025	12/05/2025	R\$195,23
JYN1045	DT00RE50E0	05/03/2025	12/03/2025	5185-1	25/04/2025	12/05/2025	R\$195,23
JYN1045	DT00RE50E1	05/03/2025	12/03/2025	6599-2	25/04/2025	12/05/2025	R\$293,47
JZX3470	DT00RE50EM	05/03/2025	12/03/2025	6599-2	25/04/2025	12/05/2025	R\$293,47
JZX3470	DT00RE50EN	05/03/2025	12/03/2025	5185-1	25/04/2025	12/05/2025	R\$195,23
KAL2G09	DT00RE50DX	05/03/2025	12/03/2025	5185-1	25/04/2025	12/05/2025	R\$195,23
KAU0007	DT00RE50EX	05/03/2025	12/03/2025	5185-1	25/04/2025	12/05/2025	R\$195,23
KAU0007	DT00RE50EY	05/03/2025	12/03/2025	6599-2	25/04/2025	12/05/2025	R\$293,47
LAT5105	DT00RE50DY	05/03/2025	12/03/2025	6599-2	25/04/2025	12/05/2025	R\$293,47
LAT5105	DT00RE50DZ	05/03/2025	12/03/2025	5185-1	25/04/2025	12/05/2025	R\$195,23
NGA1D29	DT00RE50EH	05/03/2025	12/03/2025	6599-2	25/04/2025	12/05/2025	R\$293,47
NGA1D29	DT00RE50EI	05/03/2025	12/03/2025	5185-1	25/04/2025	12/05/2025	R\$195,23
NPJ0A18	DT00RE50EO	05/03/2025	12/03/2025	7633-2	25/04/2025	12/05/2025	R\$293,47
NTZ5I51	DT00RE50E2	05/03/2025	12/03/2025	5185-1	25/04/2025	12/05/2025	R\$195,23
OAP6A28	DT00RE50E7	05/03/2025	12/03/2025	5185-1	25/04/2025	12/05/2025	R\$195,23
OBD3E82	DT00RE50EZ	05/03/2025	12/03/2025	7633-2	25/04/2025	12/05/2025	R\$293,47
OBH5B73	DT00RE50EA	05/03/2025	12/03/2025	5185-1	25/04/2025	12/05/2025	R\$195,23
OBR2232	DT00RE50ED	05/03/2025	12/03/2025	5185-1	25/04/2025	12/05/2025	R\$195,23
OBR2232	DT00RE50EE	05/03/2025	12/03/2025	6599-2	25/04/2025	12/05/2025	R\$293,47

Placa	Nº AIT	Dt Infração	Dt Postagem	Cód. Infração	Dt Limite Indicação condutor/Infrator	Dt Limite Defesa	Vi. Multa
OGJ9755	DT00RE50EK	05/03/2025	12/03/2025	5185-1	25/04/2025	12/05/2025	R\$195,23
PXH5A78	DT00RE50ES	05/03/2025	12/03/2025	6599-2	25/04/2025	12/05/2025	R\$293,47
PXH5A78	DT00RE50ET	05/03/2025	12/03/2025	5185-1	25/04/2025	12/05/2025	R\$195,23
QBC7D50	DT00RE50F4	05/03/2025	12/03/2025	7633-2	25/04/2025	12/05/2025	R\$293,47
QBC7D50	DT00RE50F5	05/03/2025	12/03/2025	5185-1	25/04/2025	12/05/2025	R\$195,23
QBE2553	DT00RE50EB	05/03/2025	12/03/2025	6599-2	25/04/2025	12/05/2025	R\$293,47
QBE2553	DT00RE50EC	05/03/2025	12/03/2025	5185-1	25/04/2025	12/05/2025	R\$195,23
QCR4E19	DT00RE50F7	05/03/2025	12/03/2025	5185-2	25/04/2025	12/05/2025	R\$195,23
RAK8C64	DT00RE50ER	05/03/2025	12/03/2025	5185-1	25/04/2025	12/05/2025	R\$195,23
RAU1B26	DT00RE50EL	05/03/2025	12/03/2025	5185-1	25/04/2025	12/05/2025	R\$195,23
RRL0114	DT00RE50EU	05/03/2025	12/03/2025	7633-2	25/04/2025	12/05/2025	R\$293,47
RVL6G39	DT00RE50E3	05/03/2025	12/03/2025	7633-2	25/04/2025	12/05/2025	R\$293,47
NJM0208	DT00OV101U	05/03/2025	12/03/2025	5010-0	25/04/2025	12/05/2025	R\$880,41
NJM0208	DT00OV101V	05/03/2025	12/03/2025	6599-2	25/04/2025	12/05/2025	R\$293,47
AKQ0291	DT00VF105P	05/03/2025	12/03/2025	5185-1	25/04/2025	12/05/2025	R\$195,23
BCP5E00	DT00VF103Y	05/03/2025	12/03/2025	5185-1	25/04/2025	12/05/2025	R\$195,23
JUG3F90	DT00VF103S	05/03/2025	12/03/2025	7633-2	25/04/2025	12/05/2025	R\$293,47
JUG3F90	DT00VF103T	05/03/2025	12/03/2025	6599-2	25/04/2025	12/05/2025	R\$293,47
JYO2H85	DT00VF103X	05/03/2025	12/03/2025	5185-1	25/04/2025	12/05/2025	R\$195,23
JZP9H15	DT00VF105O	05/03/2025	12/03/2025	6653-1	25/04/2025	12/05/2025	R\$195,23
JZQ2034	DT00VF104L	05/03/2025	12/03/2025	6599-2	25/04/2025	12/05/2025	R\$293,47
JZQ2034	DT00VF104M	05/03/2025	12/03/2025	5010-0	25/04/2025	12/05/2025	R\$880,41
JZX1917	DT00VF105N	05/03/2025	12/03/2025	5185-1	25/04/2025	12/05/2025	R\$195,23
KAG4932	DT00VF104J	05/03/2025	12/03/2025	5185-1	25/04/2025	12/05/2025	R\$195,23
KAG4932	DT00VF104K	05/03/2025	12/03/2025	7633-2	25/04/2025	12/05/2025	R\$293,47
KAL8736	DT00VF104P	05/03/2025	12/03/2025	5185-1	25/04/2025	12/05/2025	R\$195,23
KLS7J16	DT00VF103Z	05/03/2025	12/03/2025	5185-1	25/04/2025	12/05/2025	R\$195,23
KLS7J16	DT00VF104O	05/03/2025	12/03/2025	5193-0	25/04/2025	12/05/2025	R\$293,47
NJH7810	DT00VF104Z	05/03/2025	12/03/2025	7340-0	25/04/2025	12/05/2025	R\$130,16
NJH7810	DT00VF105O	05/03/2025	12/03/2025	6637-1	25/04/2025	12/05/2025	R\$195,23
NJH7810	DT00VF1051	05/03/2025	12/03/2025	6599-2	25/04/2025	12/05/2025	R\$293,47
NJH7810	DT00VF1052	05/03/2025	12/03/2025	5010-0	25/04/2025	12/05/2025	R\$880,41
NJH7810	DT00VF1053	05/03/2025	12/03/2025	6653-2	25/04/2025	12/05/2025	R\$195,23
NJK7518	DT00VF104N	05/03/2025	12/03/2025	5185-1	25/04/2025	12/05/2025	R\$195,23
NJM4447	DT00VF104G	05/03/2025	12/03/2025	6599-2	25/04/2025	12/05/2025	R\$293,47
NJM4447	DT00VF104H	05/03/2025	12/03/2025	6653-1	25/04/2025	12/05/2025	R\$195,23
NJM4447	DT00VF104I	05/03/2025	12/03/2025	5010-0	25/04/2025	12/05/2025	R\$880,41
NJP5121	DT00VF105R	05/03/2025	12/03/2025	5185-1	25/04/2025	12/05/2025	R\$195,23
NJU1987	DT00VF105I	05/03/2025	12/03/2025	5185-1	25/04/2025	12/05/2025	R\$195,23
NJW1171	DT00VF104V	05/03/2025	12/03/2025	5185-1	25/04/2025	12/05/2025	R\$195,23
NJW1171	DT00VF104W	05/03/2025	12/03/2025	5193-0	25/04/2025	12/05/2025	R\$293,47
NPG0958	DT00VF105D	05/03/2025	12/03/2025	6599-2	25/04/2025	12/05/2025	R\$293,47
NPG0958	DT00VF105E	05/03/2025	12/03/2025	6637-1	25/04/2025	12/05/2025	R\$195,23
NPG0958	DT00VF105F	05/03/2025	12/03/2025	6653-1	25/04/2025	12/05/2025	R\$195,23
NUD3103	DT00VF105G	05/03/2025	12/03/2025	5185-1	25/04/2025	12/05/2025	R\$195,23
NUE1829	DT00VF1059	05/03/2025	12/03/2025	5185-1	25/04/2025	12/05/2025	R\$195,23
OAP4602	DT00VF105A	05/03/2025	12/03/2025	5185-1	25/04/2025	12/05/2025	R\$195,23
OAP9F18	DT00VF1057	05/03/2025	12/03/2025	5185-1	25/04/2025	12/05/2025	R\$195,23
OAR0600	DT00VF1042	05/03/2025	12/03/2025	6599-2	25/04/2025	12/05/2025	R\$293,47
OAR0600	DT00VF1043	05/03/2025	12/03/2025	5185-1	25/04/2025	12/05/2025	R\$195,23
OAV9627	DT00VF105C	05/03/2025	12/03/2025	5185-1	25/04/2025	12/05/2025	R\$195,23
OBE4H35	DT00VF104O	05/03/2025	12/03/2025	5185-1	25/04/2025	12/05/2025	R\$195,23
OFM6235	DT00VF103U	05/03/2025	12/03/2025	6599-2	25/04/2025	12/05/2025	R\$293,47
OFM6235	DT00VF103V	05/03/2025	12/03/2025	5185-1	25/04/2025	12/05/2025	R\$195,23
PHE7D91	DT00VF1054	05/03/2025	12/03/2025	5185-1	25/04/2025	12/05/2025	R\$195,23
QBB1A36	DT00VF105Q	05/03/2025	12/03/2025	5185-1	25/04/2025	12/05/2025	R\$195,23
QBI7496	DT00VF105K	05/03/2025	12/03/2025	5185-1	25/04/2025	12/05/2025	R\$195,23
QBI7496	DT00VF105L	05/03/2025	12/03/2025	5193-0	25/04/2025	12/05/2025	R\$293,47
QBI7496	DT00VF105M	05/03/2025	12/03/2025	6599-2	25/04/2025	12/05/2025	R\$293,47
QBN9962	DT00VF104X	05/03/2025	12/03/2025	7633-2	25/04/2025	12/05/2025	R\$293,47
QBN9962	DT00VF104Y	05/03/2025	12/03/2025	7340-0	25/04/2025	12/05/2025	R\$130,16
QBT9406	DT00VF1055	05/03/2025	12/03/2025	7366-2	25/04/2025	12/05/2025	R\$130,16
QBT9406	DT00VF1056	05/03/2025	12/03/2025	5185-1	25/04/2025	12/05/2025	R\$195,23
QBW7751	DT00VF103W	05/03/2025	12/03/2025	5185-1	25/04/2025	12/05/2025	R\$195,23
QCA8468	DT00VF103R	05/03/2025	12/03/2025	7633-2	25/04/2025	12/05/2025	R\$293,47
RAN8329	DT00VF104F	05/03/2025	12/03/2025	7633-2	25/04/2025	12/05/2025	R\$293,47
RAS4H49	DT00VF104U	05/03/2025	12/03/2025	7633-2	25/04/2025	12/05/2025	R\$293,47
SPC6C61	DT00VF1058	05/03/2025	12/03/2025	6653-1	25/04/2025	12/05/2025	R\$195,23
SPF9J20	DT00VF1045	05/03/2025	12/03/2025	7633-2	25/04/2025	12/05/2025	R\$293,47
SPO4A16	DT00VF104Q	05/03/2025	12/03/2025	6653-1	25/04/2025	12/05/2025	R\$195,23
SPO4A16	DT00VF104R	05/03/2025	12/03/2025	6637-1	25/04/2025	12/05/2025	R\$195,23
SPO4A16	DT00VF104S	05/03/2025	12/03/2025	5010-0	25/04/2025	12/05/2025	R\$880,41
QCD4362	DT001L607P	05/03/2025	12/03/2025	6599-2	25/04/2025	12/05/2025	R\$293,47
QCW8180	DT00VR103O	05/03/2025	12/03/2025	7633-2	25/04/2025	12/05/2025	R\$293,47
QCW8180	DT00VR103P	05/03/2025	12/03/2025	6599-2	25/04/2025	12/05/2025	R\$293,47
SPG1E75	DT00VR103N	05/03/2025	12/03/2025	7633-2	25/04/2025	12/05/2025	R\$293,47
OBI1506	DT002854TK	05/03/2025	12/03/2025	5193-0	25/04/2025	12/05/2025	R\$293,47
QCP4058	DT002854TH	05/03/2025	12/03/2025	5185-1	25/04/2025	12/05/2025	R\$195,23
QCP4058	DT002854TI	05/03/2025	12/03/2025	7633-2	25/04/2025	12/05/2025	R\$293,47
QCR9A18	DT002854TJ	05/03/2025	12/03/2025	5185-1	25/04/2025	12/05/2025	R\$195,23
AIN6409	DT00W31018	05/03/2025	12/03/2025	5185-1	25/04/2025	12/05/2025	R\$195,23
BZU3650	DT00W3100V	05/03/2025	12/03/2025	5185-1	25/04/2025	12/05/2025	R\$195,23
CHM1201	DT00W3101D	05/03/2025	12/03/2025	5185-1	25/04/2025	12/05/2025	R\$195,23
CMH7115	DT00W3100Q	05/03/2025	12/03/2025	5185-1	25/04/2025	12/05/2025	R\$195,23
DGK2128	DT00W3101V	05/03/2025	12/03/2025	5185-1	25/04/2025	12/05/2025	R\$195,23
HJG1B73	DT00W31010	05/03/2025	12/03/2025	5185-1	25/04/2025	12/05/2025	R\$195,23
JZE8878	DT00W3101G	05/03/2025	12/03/2025	5185-1	25/04/2025	12/05/2025	R\$195,23

Placa	Nº AIT	Dt Infração	Dt Postagem	Cód. Infração	Dt Limite Indicação condutor/Infrator	Dt Limite Defesa	Vi. Multa
KAD2510	DT00W3101O	05/03/2025	12/03/2025	5185-1	25/04/2025	12/05/2025	R\$195,23
KAF4054	DT00W3101M	05/03/2025	12/03/2025	5185-1	25/04/2025	12/05/2025	R\$195,23
NDX0A80	DT00W3101W	05/03/2025	12/03/2025	6599-2	25/04/2025	12/05/2025	R\$293,47
NHH3502	DT00W3101U	05/03/2025	12/03/2025	5185-1	25/04/2025	12/05/2025	R\$195,23
NJB8021	DT00W3101H	05/03/2025	12/03/2025	5185-1	25/04/2025	12/05/2025	R\$195,23
NJC4G55	DT00W3100T	05/03/2025	12/03/2025	5185-1	25/04/2025	12/05/2025	R\$195,23
NJQ6D62	DT00W3101S	05/03/2025	12/03/2025	5185-1	25/04/2025	12/05/2025	R\$195,23
NJR9672	DT00W3101K	05/03/2025	12/03/2025	5185-1	25/04/2025	12/05/2025	R\$195,23
NPF1165	DT00W31013	05/03/2025	12/03/2025	5185-1	25/04/2025	12/05/2025	R\$195,23
NPI2224	DT00W3101E	05/03/2025	12/03/2025	5185-1	25/04/2025	12/05/2025	R\$195,23
OB12878	DT00W3100S	05/03/2025	12/03/2025	5185-1	25/04/2025	12/05/2025	R\$195,23
OBP4B84	DT00W3100I	05/03/2025	12/03/2025	5185-1	25/04/2025	12/05/2025	R\$195,23
ONU7471	DT00W3100P	05/03/2025	12/03/2025	5185-1	25/04/2025	12/05/2025	R\$195,23
ONV9198	DT00W3101F	05/03/2025	12/03/2025	5185-1	25/04/2025	12/05/2025	R\$195,23
PYU2G01	DT00W3100O	05/03/2025	12/03/2025	5185-1	25/04/2025	12/05/2025	R\$195,23
PZW4A04	DT00W3100N	05/03/2025	12/03/2025	5185-1	25/04/2025	12/05/2025	R\$195,23
QBA3D51	DT00W3101T	05/03/2025	12/03/2025	5185-1	25/04/2025	12/05/2025	R\$195,23
QBH9303	DT00W31017	05/03/2025	12/03/2025	5185-1	25/04/2025	12/05/2025	R\$195,23
QBN0A57	DT00W3100X	05/03/2025	12/03/2025	5185-1	25/04/2025	12/05/2025	R\$195,23
QCL4148	DT00W3101Q	05/03/2025	12/03/2025	5185-1	25/04/2025	12/05/2025	R\$195,23
QCL6G98	DT00W31015	05/03/2025	12/03/2025	5185-1	25/04/2025	12/05/2025	R\$195,23
QCU8G45	DT00W31019	05/03/2025	12/03/2025	5185-1	25/04/2025	12/05/2025	R\$195,23
QCW4E11	DT00W3101J	05/03/2025	12/03/2025	5185-1	25/04/2025	12/05/2025	R\$195,23
QMW3C95	DT00W3101P	05/03/2025	12/03/2025	5185-1	25/04/2025	12/05/2025	R\$195,23
QQI2J12	DT00W31014	05/03/2025	12/03/2025	5185-1	25/04/2025	12/05/2025	R\$195,23
QUR4B05	DT00W3100K	05/03/2025	12/03/2025	5185-1	25/04/2025	12/05/2025	R\$195,23
RAO1J44	DT00W3100Z	05/03/2025	12/03/2025	5185-1	25/04/2025	12/05/2025	R\$195,23
RAR9B62	DT00W31016	05/03/2025	12/03/2025	5185-1	25/04/2025	12/05/2025	R\$195,23
RAU0H84	DT00W3101L	05/03/2025	12/03/2025	5185-1	25/04/2025	12/05/2025	R\$195,23
RAZ9H72	DT00W3101I	05/03/2025	12/03/2025	5185-1	25/04/2025	12/05/2025	R\$195,23
RFV6E90	DT00W31011	05/03/2025	12/03/2025	5185-1	25/04/2025	12/05/2025	R\$195,23
RRQ3G78	DT00W3100H	05/03/2025	12/03/2025	7366-2	25/04/2025	12/05/2025	R\$130,16
SPF7D48	DT00W3101B	05/03/2025	12/03/2025	7366-2	25/04/2025	12/05/2025	R\$130,16
SPF9E57	DT00W3100U	05/03/2025	12/03/2025	5185-1	25/04/2025	12/05/2025	R\$195,23
JZT8004	DT00114080	05/03/2025	12/03/2025	6637-1	25/04/2025	12/05/2025	R\$195,23
JZT8004	DT00114081	05/03/2025	12/03/2025	6599-2	25/04/2025	12/05/2025	R\$293,47
NJ5676	DT0011407Y	05/03/2025	12/03/2025	6637-1	25/04/2025	12/05/2025	R\$195,23
NJ5676	DT0011407Z	05/03/2025	12/03/2025	6599-2	25/04/2025	12/05/2025	R\$293,47
NJT4495	DT00114084	05/03/2025	12/03/2025	6599-2	25/04/2025	12/05/2025	R\$293,47
QCR9328	DT00114086	05/03/2025	12/03/2025	5185-1	25/04/2025	12/05/2025	R\$195,23
QCO7141	DT00UX1015	05/03/2025	12/03/2025	7633-2	25/04/2025	12/05/2025	R\$293,47
RRT1E38	DT00UX1014	05/03/2025	12/03/2025	7633-2	25/04/2025	12/05/2025	R\$293,47
JZQ0F36	DT003P20BD	05/03/2025	12/03/2025	5010-0	25/04/2025	12/05/2025	R\$880,41
JZQ0F36	DT003P20BE	05/03/2025	12/03/2025	5738-0	25/04/2025	12/05/2025	R\$293,47
NPP8037	DT003L50O3	05/03/2025	12/03/2025	6637-1	25/04/2025	12/05/2025	R\$195,23
SPT3185	DT007920UH	05/03/2025	12/03/2025	5010-0	25/04/2025	12/05/2025	R\$880,41
JHZ0446	DT008D40CD	05/03/2025	12/03/2025	5452-2	25/04/2025	12/05/2025	R\$195,23
NPH8G08	DT008D40CC	05/03/2025	12/03/2025	5452-2	25/04/2025	12/05/2025	R\$195,23
KYH7C57	DT00TB1093	05/03/2025	12/03/2025	6599-2	25/04/2025	12/05/2025	R\$293,47
KYH7C57	DT00TB1094	05/03/2025	12/03/2025	5185-2	25/04/2025	12/05/2025	R\$195,23
JZP4H06	DT005B519E	05/03/2025	12/03/2025	7633-1	25/04/2025	12/05/2025	R\$293,47
JZP4H06	DT005B519F	05/03/2025	12/03/2025	7340-0	25/04/2025	12/05/2025	R\$130,16
JY19393	DT00M4106I	05/03/2025	12/03/2025	6599-2	25/04/2025	12/05/2025	R\$293,47
OAX9D50	DT00M4106K	05/03/2025	12/03/2025	6769-0	25/04/2025	12/05/2025	R\$130,16
QBP9I38	DT00M4106J	05/03/2025	12/03/2025	6769-0	25/04/2025	12/05/2025	R\$130,16
RAW0E65	DT00EH100B	05/03/2025	12/03/2025	6599-2	25/04/2025	12/05/2025	R\$293,47
RAW0E65	DT00EH100C	05/03/2025	12/03/2025	6653-1	25/04/2025	12/05/2025	R\$195,23
RAW0E65	DT00EH100D	05/03/2025	12/03/2025	5010-0	25/04/2025	12/05/2025	R\$880,41
NLP8J89	DT00EW10JU	05/03/2025	12/03/2025	5274-1	25/04/2025	12/05/2025	R\$2.934,70
NLP8J89	DT00EW10JV	05/03/2025	12/03/2025	5487-0	25/04/2025	12/05/2025	R\$195,23
NLP8J89	DT00EW10JW	05/03/2025	12/03/2025	5169-1	25/04/2025	12/05/2025	R\$2.934,70
RRT3C38	DT00RZ10K8	05/03/2025	12/03/2025	7633-2	25/04/2025	12/05/2025	R\$293,47
QCJ8H85	DT00NT1026	05/03/2025	12/03/2025	6599-2	25/04/2025	12/05/2025	R\$293,47
QCP0D94	DT00NT1029	05/03/2025	12/03/2025	6599-2	25/04/2025	12/05/2025	R\$293,47
SPE9B00	DT00NT1027	05/03/2025	12/03/2025	6599-2	25/04/2025	12/05/2025	R\$293,47
QCA2355	DT005820PK	04/03/2025	12/03/2025	5738-0	25/04/2025	12/05/2025	R\$293,47
PRJ1C55	DT00AU20D7	05/03/2025	12/03/2025	6580-0	25/04/2025	12/05/2025	R\$293,47
AMN6H95	DT00VQ1025	05/03/2025	12/03/2025	5185-1	25/04/2025	12/05/2025	R\$195,23
EGT3F69	DT00VQ101U	05/03/2025	12/03/2025	5185-1	25/04/2025	12/05/2025	R\$195,23
EJW0A54	DT00VQ1023	05/03/2025	12/03/2025	7633-2	25/04/2025	12/05/2025	R\$293,47
HSY6123	DT00VQ102N	05/03/2025	12/03/2025	5185-1	25/04/2025	12/05/2025	R\$195,23
JYU2028	DT00VQ1028	05/03/2025	12/03/2025	5185-1	25/04/2025	12/05/2025	R\$195,23
JYU2028	DT00VQ1029	05/03/2025	12/03/2025	6599-2	25/04/2025	12/05/2025	R\$293,47
JYU2028	DT00VQ102A	05/03/2025	12/03/2025	5010-0	25/04/2025	12/05/2025	R\$880,41
JZR6B61	DT00VQ101Z	05/03/2025	12/03/2025	5185-1	25/04/2025	12/05/2025	R\$195,23
KAD7F15	DT00VQ102P	05/03/2025	12/03/2025	6653-2	25/04/2025	12/05/2025	R\$195,23
KAD7F15	DT00VQ102Q	05/03/2025	12/03/2025	6637-1	25/04/2025	12/05/2025	R\$195,23
KAD7F15	DT00VQ102R	05/03/2025	12/03/2025	7340-0	25/04/2025	12/05/2025	R\$130,16
KAD7F15	DT00VQ102S	05/03/2025	12/03/2025	5045-0	25/04/2025	12/05/2025	R\$293,47
KAD7F15	DT00VQ102T	05/03/2025	12/03/2025	7048-1	25/04/2025	12/05/2025	R\$293,47
KAM2377	DT00VQ102K	05/03/2025	12/03/2025	5185-1	25/04/2025	12/05/2025	R\$195,23
MWO1507	DT00VQ101X	05/03/2025	12/03/2025	5185-1	25/04/2025	12/05/2025	R\$195,23
NJ13744	DT00VQ1020	05/03/2025	12/03/2025	5185-1	25/04/2025	12/05/2025	R\$195,23
NJL5J67	DT00VQ1026	05/03/2025	12/03/2025	5185-1	25/04/2025	12/05/2025	R\$195,23
NJO4877	DT00VQ1022	05/03/2025	12/03/2025	5185-1	25/04/2025	12/05/2025	R\$195,23
NJS6356	DT00VQ102U	05/03/2025	12/03/2025	6637-1	25/04/2025	12/05/2025	R\$195,23
NJS6356	DT00VQ102V	05/03/2025	12/03/2025	5010-0	25/04/2025	12/05/2025	R\$880,41

Placa	Nº AIT	Dt Infração	Dt Postagem	Cód. Infração	Dt Limite Indicação condutor/Infrator	Dt Limite Defesa	Vi. Multa
NJS6356	DT00VQ102W	05/03/2025	12/03/2025	6858-0	25/04/2025	12/05/2025	R\$293,47
NJS6356	DT00VQ102X	05/03/2025	12/03/2025	5061-0	25/04/2025	12/05/2025	R\$880,41
NJS6356	DT00VQ1030	05/03/2025	12/03/2025	6599-2	25/04/2025	12/05/2025	R\$293,47
NPDO665	DT00VQ101S	05/03/2025	12/03/2025	5185-1	25/04/2025	12/05/2025	R\$195,23
OAS3G20	DT00VQ102I	05/03/2025	12/03/2025	5185-1	25/04/2025	12/05/2025	R\$195,23
OB7F46	DT00VQ101T	05/03/2025	12/03/2025	5185-1	25/04/2025	12/05/2025	R\$195,23
OBH9363	DT00VQ102H	05/03/2025	12/03/2025	5185-1	25/04/2025	12/05/2025	R\$195,23
OBL1117	DT00VQ102Y	05/03/2025	12/03/2025	6599-2	25/04/2025	12/05/2025	R\$293,47
OBL1117	DT00VQ102Z	05/03/2025	12/03/2025	5010-0	25/04/2025	12/05/2025	R\$880,41
OBS6199	DT00VQ102F	05/03/2025	12/03/2025	5185-1	25/04/2025	12/05/2025	R\$195,23
OOK7996	DT00VQ102B	05/03/2025	12/03/2025	5185-1	25/04/2025	12/05/2025	R\$195,23
PZT8199	DT00VQ102D	05/03/2025	12/03/2025	5185-1	25/04/2025	12/05/2025	R\$195,23
QBY7349	DT00VQ101P	05/03/2025	12/03/2025	5185-1	25/04/2025	12/05/2025	R\$195,23
QCX1397	DT00VQ101O	05/03/2025	12/03/2025	5185-1	25/04/2025	12/05/2025	R\$195,23
QNV1428	DT00VQ102O	05/03/2025	12/03/2025	7633-2	25/04/2025	12/05/2025	R\$293,47
RAL7A21	DT00VQ102A	05/03/2025	12/03/2025	7633-2	25/04/2025	12/05/2025	R\$293,47
RAT8E44	DT00VQ102J	05/03/2025	12/03/2025	5185-1	25/04/2025	12/05/2025	R\$195,23
RAU8D73	DT00VQ102L	05/03/2025	12/03/2025	7633-2	25/04/2025	12/05/2025	R\$293,47
RAW5H85	DT00VQ102M	05/03/2025	12/03/2025	5185-1	25/04/2025	12/05/2025	R\$195,23
SPI3C46	DT00VQ101Y	05/03/2025	12/03/2025	7030-1	25/04/2025	12/05/2025	R\$293,47
SPR5E08	DT00VQ102C	05/03/2025	12/03/2025	5185-1	25/04/2025	12/05/2025	R\$195,23
QCB1148	DT00CO21TR	05/03/2025	12/03/2025	6017-4	25/04/2025	12/05/2025	R\$293,47
DPX3373	DT00VD101J	05/03/2025	12/03/2025	5193-0	25/04/2025	12/05/2025	R\$293,47
KAN1813	DT00VD101U	05/03/2025	12/03/2025	5185-1	25/04/2025	12/05/2025	R\$195,23
KAN1813	DT00VD101V	05/03/2025	12/03/2025	6599-2	25/04/2025	12/05/2025	R\$293,47
KAN1813	DT00VD101W	05/03/2025	12/03/2025	6602-0	25/04/2025	12/05/2025	R\$293,47
KAN4F85	DT00VD101H	05/03/2025	12/03/2025	7340-0	25/04/2025	12/05/2025	R\$130,16
KAU9F81	DT00VD101E	05/03/2025	12/03/2025	7340-0	25/04/2025	12/05/2025	R\$130,16
NJE5831	DT00VD1020	05/03/2025	12/03/2025	5185-1	25/04/2025	12/05/2025	R\$195,23
NJ6162	DT00VD101F	05/03/2025	12/03/2025	6602-0	25/04/2025	12/05/2025	R\$293,47
NJW9E94	DT00VD101I	05/03/2025	12/03/2025	5185-2	25/04/2025	12/05/2025	R\$195,23
OBP5D73	DT00VD101P	05/03/2025	12/03/2025	5185-1	25/04/2025	12/05/2025	R\$195,23
QB12E34	DT00VD101Z	05/03/2025	12/03/2025	7340-0	25/04/2025	12/05/2025	R\$130,16
QBY6968	DT00VD101R	05/03/2025	12/03/2025	7340-0	25/04/2025	12/05/2025	R\$130,16
QBY6968	DT00VD101S	05/03/2025	12/03/2025	6599-2	25/04/2025	12/05/2025	R\$293,47
QCF9H19	DT00VD101Q	05/03/2025	12/03/2025	7340-0	25/04/2025	12/05/2025	R\$130,16
RAP5E94	DT00VD101K	05/03/2025	12/03/2025	7340-0	25/04/2025	12/05/2025	R\$130,16
RAP5E94	DT00VD101L	05/03/2025	12/03/2025	6599-2	25/04/2025	12/05/2025	R\$293,47
SPD4B15	DT00VD101O	05/03/2025	12/03/2025	7340-0	25/04/2025	12/05/2025	R\$130,16
SPH7F84	DT00VD101X	05/03/2025	12/03/2025	7340-0	25/04/2025	12/05/2025	R\$130,16
SPQC015	DT00VD101T	05/03/2025	12/03/2025	7340-0	25/04/2025	12/05/2025	R\$130,16
RAU3A03	DT009540F4	05/03/2025	12/03/2025	6637-1	25/04/2025	12/05/2025	R\$195,23
OBJ6C34	DT00VD1019	05/03/2025	12/03/2025	5185-1	25/04/2025	12/05/2025	R\$195,23
SPH7E48	DT00VD101D	05/03/2025	12/03/2025	6653-2	25/04/2025	12/05/2025	R\$195,23
APK6J84	DT00SZ10GQ	05/03/2025	12/03/2025	5185-1	25/04/2025	12/05/2025	R\$195,23
APK6J84	DT00SZ10GR	05/03/2025	12/03/2025	6599-2	25/04/2025	12/05/2025	R\$293,47
AZX1C54	DT00SZ10GX	05/03/2025	12/03/2025	5185-1	25/04/2025	12/05/2025	R\$195,23
BAI8977	DT00SZ10HG	05/03/2025	12/03/2025	5185-1	25/04/2025	12/05/2025	R\$195,23
BIT6041	DT00SZ10GH	05/03/2025	12/03/2025	5185-1	25/04/2025	12/05/2025	R\$195,23
BOF4H13	DT00SZ10HO	05/03/2025	12/03/2025	5185-1	25/04/2025	12/05/2025	R\$195,23
DXS7868	DT00SZ10HL	05/03/2025	12/03/2025	5185-1	25/04/2025	12/05/2025	R\$195,23
DXS7868	DT00SZ10HM	05/03/2025	12/03/2025	6599-2	25/04/2025	12/05/2025	R\$293,47
GUZ6709	DT00SZ10GS	05/03/2025	12/03/2025	6599-2	25/04/2025	12/05/2025	R\$293,47
GUZ6709	DT00SZ10GT	05/03/2025	12/03/2025	5185-1	25/04/2025	12/05/2025	R\$195,23
HSE0963	DT00SZ10HH	05/03/2025	12/03/2025	5185-1	25/04/2025	12/05/2025	R\$195,23
JYB8286	DT00SZ10GO	05/03/2025	12/03/2025	5185-1	25/04/2025	12/05/2025	R\$195,23
JYP8400	DT00SZ10H8	05/03/2025	12/03/2025	5185-1	25/04/2025	12/05/2025	R\$195,23
JYP8400	DT00SZ10H9	05/03/2025	12/03/2025	7633-2	25/04/2025	12/05/2025	R\$293,47
JYP8400	DT00SZ10HA	05/03/2025	12/03/2025	6599-2	25/04/2025	12/05/2025	R\$293,47
JYS2920	DT00SZ10G5	05/03/2025	12/03/2025	5185-1	25/04/2025	12/05/2025	R\$195,23
JYS2920	DT00SZ10G6	05/03/2025	12/03/2025	6599-2	25/04/2025	12/05/2025	R\$293,47
JZK0594	DT00SZ10GF	05/03/2025	12/03/2025	6599-2	25/04/2025	12/05/2025	R\$293,47
JZK0594	DT00SZ10GG	05/03/2025	12/03/2025	5185-1	25/04/2025	12/05/2025	R\$195,23
MIA8G92	DT00SZ10GA	05/03/2025	12/03/2025	5185-1	25/04/2025	12/05/2025	R\$195,23
NJD1E71	DT00SZ10H1	05/03/2025	12/03/2025	5185-1	25/04/2025	12/05/2025	R\$195,23
NJH3E01	DT00SZ10HD	05/03/2025	12/03/2025	6599-2	25/04/2025	12/05/2025	R\$293,47
NJH3E01	DT00SZ10HE	05/03/2025	12/03/2025	5185-1	25/04/2025	12/05/2025	R\$195,23
NJU3965	DT00SZ10HF	05/03/2025	12/03/2025	5185-1	25/04/2025	12/05/2025	R\$195,23
NJV8H00	DT00SZ10HN	05/03/2025	12/03/2025	5185-1	25/04/2025	12/05/2025	R\$195,23
NJW6406	DT00SZ10H5	05/03/2025	12/03/2025	6599-2	25/04/2025	12/05/2025	R\$293,47
NJW6406	DT00SZ10H6	05/03/2025	12/03/2025	5185-1	25/04/2025	12/05/2025	R\$195,23
NPH8624	DT00SZ10HB	05/03/2025	12/03/2025	6599-2	25/04/2025	12/05/2025	R\$293,47
NPH8624	DT00SZ10HC	05/03/2025	12/03/2025	5185-1	25/04/2025	12/05/2025	R\$195,23
NPI2G75	DT00SZ10HK	05/03/2025	12/03/2025	5185-1	25/04/2025	12/05/2025	R\$195,23
NPNT7C18	DT00SZ10G4	05/03/2025	12/03/2025	5185-1	25/04/2025	12/05/2025	R\$195,23
NPO9583	DT00SZ10GY	05/03/2025	12/03/2025	6599-2	25/04/2025	12/05/2025	R\$293,47
NPO9583	DT00SZ10GZ	05/03/2025	12/03/2025	5185-1	25/04/2025	12/05/2025	R\$195,23
NTZ6700	DT00SZ10GV	05/03/2025	12/03/2025	6599-2	25/04/2025	12/05/2025	R\$293,47
NTZ6700	DT00SZ10GW	05/03/2025	12/03/2025	5185-1	25/04/2025	12/05/2025	R\$195,23
NUF8A78	DT00SZ10GU	05/03/2025	12/03/2025	5185-1	25/04/2025	12/05/2025	R\$195,23
OAR5356	DT00SZ10HI	05/03/2025	12/03/2025	5185-1	25/04/2025	12/05/2025	R\$195,23
OAY1221	DT00SZ10GI	05/03/2025	12/03/2025	5185-1	25/04/2025	12/05/2025	R\$195,23
OBB7349	DT00SZ10G7	05/03/2025	12/03/2025	5185-1	25/04/2025	12/05/2025	R\$195,23
OBB7349	DT00SZ10G8	05/03/2025	12/03/2025	6599-2	25/04/2025	12/05/2025	R\$293,47
OBG7D28	DT00SZ10GD	05/03/2025	12/03/2025	5185-1	25/04/2025	12/05/2025	R\$195,23
OBG7D28	DT00SZ10GE	05/03/2025	12/03/2025	6599-2	25/04/2025	12/05/2025	R\$293,47
PZY9727	DT00SZ10GM	05/03/2025	12/03/2025	5185-1	25/04/2025	12/05/2025	R\$195,23

Placa	Nº AIT	Dt Infração	Dt Postagem	Cód. Infração	Dt Limite Indicação condutor/Infrator	Dt Limite Defesa	Vi. Multa
QBB4400	DT00SZ10H7	05/03/2025	12/03/2025	5185-1	25/04/2025	12/05/2025	R\$195,23
QBH3A45	DT00SZ10H3	05/03/2025	12/03/2025	5185-1	25/04/2025	12/05/2025	R\$195,23
QBH3A45	DT00SZ10H4	05/03/2025	12/03/2025	6599-2	25/04/2025	12/05/2025	R\$293,47
QBW4080	DT00SZ10HJ	05/03/2025	12/03/2025	5185-1	25/04/2025	12/05/2025	R\$195,23
QCD2144	DT00SZ10G9	05/03/2025	12/03/2025	7633-2	25/04/2025	12/05/2025	R\$293,47
QCZ3E83	DT00SZ10GP	05/03/2025	12/03/2025	7030-1	25/04/2025	12/05/2025	R\$293,47
RVQ8G09	DT00SZ10GN	05/03/2025	12/03/2025	5185-1	25/04/2025	12/05/2025	R\$195,23
FOQ0012	DT00AQ10PG	05/03/2025	12/03/2025	6599-2	25/04/2025	12/05/2025	R\$293,47
JZY8432	DT00AQ10PA	05/03/2025	12/03/2025	6599-2	25/04/2025	12/05/2025	R\$293,47
NTY1317	DT00AQ10PE	05/03/2025	12/03/2025	6599-2	25/04/2025	12/05/2025	R\$293,47
NTZ3159	DT00AQ10PH	05/03/2025	12/03/2025	6599-2	25/04/2025	12/05/2025	R\$293,47
NUA6053	DT00AQ10PM	05/03/2025	12/03/2025	6599-2	25/04/2025	12/05/2025	R\$293,47
QCR6993	DT00AQ10PC	05/03/2025	12/03/2025	6599-2	25/04/2025	12/05/2025	R\$293,47
QCR6993	DT00AQ10PD	05/03/2025	12/03/2025	7340-0	25/04/2025	12/05/2025	R\$130,16
RRT9D30	DT00AQ10PF	05/03/2025	12/03/2025	6599-2	25/04/2025	12/05/2025	R\$293,47
NUF6H74	DT00FH30H1	05/03/2025	12/03/2025	5541-1	25/04/2025	12/05/2025	R\$195,23
RRS6167	DT00FO209E	05/03/2025	12/03/2025	6653-1	25/04/2025	12/05/2025	R\$195,23
RRS6167	DT00FO209F	05/03/2025	12/03/2025	5010-0	25/04/2025	12/05/2025	R\$880,41
SPT9B49	DT00FO209J	05/03/2025	12/03/2025	5010-0	25/04/2025	12/05/2025	R\$880,41
SPT9B49	DT00FO209K	05/03/2025	12/03/2025	7340-0	25/04/2025	12/05/2025	R\$130,16
SPT9B49	DT00FO209L	05/03/2025	12/03/2025	6670-0	25/04/2025	12/05/2025	R\$195,23
SPT9B49	DT00FO209M	05/03/2025	12/03/2025	5061-0	25/04/2025	12/05/2025	R\$880,41
DLR8F09	DT001J30Z4	05/03/2025	12/03/2025	5452-1	25/04/2025	12/05/2025	R\$195,23
OAQ7A19	DT001J30ZJ	05/03/2025	12/03/2025	5452-1	25/04/2025	12/05/2025	R\$195,23
OBM0172	DT001J30ZA	05/03/2025	12/03/2025	5452-1	25/04/2025	12/05/2025	R\$195,23
ONG1120	DT001J30ZI	05/03/2025	12/03/2025	5452-1	25/04/2025	12/05/2025	R\$195,23
ONL7574	DT001J30Z2	05/03/2025	12/03/2025	5452-2	25/04/2025	12/05/2025	R\$195,23
OTA2248	DT001J30ZB	05/03/2025	12/03/2025	5452-1	25/04/2025	12/05/2025	R\$195,23
PRQ2E13	DT001J30ZC	05/03/2025	12/03/2025	5452-1	25/04/2025	12/05/2025	R\$195,23
QKD5100	DT001J30Z9	05/03/2025	12/03/2025	5452-1	25/04/2025	12/05/2025	R\$195,23
QWC0068	DT001J30Z6	05/03/2025	12/03/2025	5452-1	25/04/2025	12/05/2025	R\$195,23
RAM6G22	DT001J30ZG	05/03/2025	12/03/2025	5452-1	25/04/2025	12/05/2025	R\$195,23
RAM6G22	DT001J30ZH	05/03/2025	12/03/2025	6599-2	25/04/2025	12/05/2025	R\$293,47
RAQ4C41	DT001J30Z5	05/03/2025	12/03/2025	5452-1	25/04/2025	12/05/2025	R\$195,23
RBU4G70	DT001J30Z0	05/03/2025	12/03/2025	5452-1	25/04/2025	12/05/2025	R\$195,23
RWS7H36	DT001J30ZL	05/03/2025	12/03/2025	5452-1	25/04/2025	12/05/2025	R\$195,23
SDD5C26	DT001J30ZD	05/03/2025	12/03/2025	5452-1	25/04/2025	12/05/2025	R\$195,23
GTI0953	DT007H204T	05/03/2025	12/03/2025	6599-2	25/04/2025	12/05/2025	R\$293,47
GTI0953	DT007H204V	05/03/2025	12/03/2025	5010-0	25/04/2025	12/05/2025	R\$880,41
MDO3D08	DT00HG50C5	05/03/2025	12/03/2025	5452-5	25/04/2025	12/05/2025	R\$195,23
RET1D81	DT00HG50C6	05/03/2025	12/03/2025	5061-0	25/04/2025	12/05/2025	R\$880,41
NRF3E14	DT00UT100C	01/03/2025	12/03/2025	5010-0	25/04/2025	12/05/2025	R\$880,41
NPQ1H88	DT00VE104L	04/03/2025	12/03/2025	6599-2	25/04/2025	12/05/2025	R\$293,47
KAE3816	DT00HT20FL	05/03/2025	12/03/2025	5010-0	25/04/2025	12/05/2025	R\$880,41
KAE3816	DT00HT20FM	05/03/2025	12/03/2025	7030-1	25/04/2025	12/05/2025	R\$293,47
RRU9B64	DT00F021JI	04/03/2025	12/03/2025	5185-1	25/04/2025	12/05/2025	R\$195,23
OBF5506	DT00C42077	05/03/2025	12/03/2025	6122-0	25/04/2025	12/05/2025	R\$293,47
RAZ1D35	DT00C42078	05/03/2025	12/03/2025	7633-2	25/04/2025	12/05/2025	R\$293,47
KASSH97	DT00CE3007	05/03/2025	12/03/2025	7633-2	25/04/2025	12/05/2025	R\$293,47
DPN8B50	DT00FX30LJ	01/03/2025	12/03/2025	5169-1	25/04/2025	12/05/2025	R\$2.934,70
EBZ8645	DT00B110H5	05/03/2025	12/03/2025	6530-0	25/04/2025	12/05/2025	R\$195,23
PVD2H72	DT00RO10E7	01/03/2025	12/03/2025	6599-2	25/04/2025	12/05/2025	R\$293,47
QCV8A93	DT00HQ202C	05/03/2025	12/03/2025	7617-3	25/04/2025	12/05/2025	R\$5.869,40
QCV8A93	DT00HQ202D	05/03/2025	12/03/2025	7340-0	25/04/2025	12/05/2025	R\$130,16
QCV8A93	DT00HQ202E	05/03/2025	12/03/2025	6637-2	25/04/2025	12/05/2025	R\$195,23
SPJ0C40	DT00HQ202A	05/03/2025	12/03/2025	7617-1	25/04/2025	12/05/2025	R\$5.869,40
SPJ0C40	DT00HQ202B	05/03/2025	12/03/2025	7340-0	25/04/2025	12/05/2025	R\$130,16
NPP0710	DT00P0107R	05/03/2025	12/03/2025	6599-2	25/04/2025	12/05/2025	R\$293,47
OBJ2513	DT00P0107K	05/03/2025	12/03/2025	6599-2	25/04/2025	12/05/2025	R\$293,47
QBB1F49	DT00P0107O	05/03/2025	12/03/2025	6599-2	25/04/2025	12/05/2025	R\$293,47
QBZ4899	DT00P0107S	05/03/2025	12/03/2025	6599-2	25/04/2025	12/05/2025	R\$293,47
QCM6B29	DT00P0107N	05/03/2025	12/03/2025	6599-2	25/04/2025	12/05/2025	R\$293,47
RAW7E77	DT00P0107P	05/03/2025	12/03/2025	6599-2	25/04/2025	12/05/2025	R\$293,47
RRQ0D61	DT00P0107Q	05/03/2025	12/03/2025	6599-2	25/04/2025	12/05/2025	R\$293,47
RRJ6I29	DT008920IZ	05/03/2025	12/03/2025	7633-2	25/04/2025	12/05/2025	R\$293,47
QCQ7F52	DT003750E9	05/03/2025	12/03/2025	7366-2	25/04/2025	12/05/2025	R\$130,16
QPU3494	DT00PW4038	01/03/2025	12/03/2025	6599-2	25/04/2025	12/05/2025	R\$293,47
QPU3494	DT00PW4039	01/03/2025	12/03/2025	5169-1	25/04/2025	12/05/2025	R\$2.934,70
SPC4G74	DT006T10CV	05/03/2025	12/03/2025	6653-1	25/04/2025	12/05/2025	R\$195,23
SPC4G74	DT006T10CW	05/03/2025	12/03/2025	5010-0	25/04/2025	12/05/2025	R\$880,41
SPC4G74	DT006T10CX	05/03/2025	12/03/2025	5274-1	25/04/2025	12/05/2025	R\$2.934,70
RSG8D13	DT00RJ101L	04/03/2025	12/03/2025	5010-0	25/04/2025	12/05/2025	R\$880,41
RSG8D13	DT00RJ101M	04/03/2025	12/03/2025	5118-0	25/04/2025	12/05/2025	R\$880,41
GJG7H79	DT002S64D4	05/03/2025	12/03/2025	6599-2	25/04/2025	12/05/2025	R\$293,47
KAA9085	DT00LX10JX	05/03/2025	12/03/2025	6599-2	25/04/2025	12/05/2025	R\$293,47
QCT2347	DT00LX10JW	05/03/2025	12/03/2025	6599-2	25/04/2025	12/05/2025	R\$293,47
RRW1A26	DT00LX10JZ	05/03/2025	12/03/2025	6599-2	25/04/2025	12/05/2025	R\$293,47
SPN6D11	DT00LX10JY	05/03/2025	12/03/2025	7684-2	25/04/2025	12/05/2025	R\$130,16
RRX6A78	DT009T207B	05/03/2025	12/03/2025	5967-0	25/04/2025	12/05/2025	R\$1.467,35
RAL3149	DT006X20KU	05/03/2025	12/03/2025	5010-0	25/04/2025	12/05/2025	R\$880,41
QCW5G61	DT00II20AJ	05/03/2025	12/03/2025	5452-2	25/04/2025	12/05/2025	R\$195,23
QBZ7I72	DT00NS10HG	05/03/2025	12/03/2025	7340-0	25/04/2025	12/05/2025	R\$130,16
RAR0J14	DT00NS10HJ	05/03/2025	12/03/2025	5010-0	25/04/2025	12/05/2025	R\$880,41
SPF4G26	DT00NS10HH	05/03/2025	12/03/2025	6637-2	25/04/2025	12/05/2025	R\$195,23
RRY8G82	DT00IH10FL	05/03/2025	12/03/2025	7030-1	25/04/2025	12/05/2025	R\$293,47
RRY8G82	DT00IH10FM	05/03/2025	12/03/2025	6637-2	25/04/2025	12/05/2025	R\$195,23
RRY8G82	DT00IH10FN	05/03/2025	12/03/2025	5010-0	25/04/2025	12/05/2025	R\$880,41

Placa	Nº AIT	Dt Infração	Dt Postagem	Cód. Infração	Dt Limite Indicação condutor/Infrator	Dt Limite Defesa	Vi. Multa
SPL4G07	DT00IH10FO	05/03/2025	12/03/2025	5274-1	25/04/2025	12/05/2025	R\$2.934,70
SPU1G34	DT00IH10FP	05/03/2025	12/03/2025	5274-1	25/04/2025	12/05/2025	R\$2.934,70
QBD8573	DT00BY10S6	05/03/2025	12/03/2025	6653-1	25/04/2025	12/05/2025	R\$195,23
QBD8573	DT00BY10S7	05/03/2025	12/03/2025	5010-0	25/04/2025	12/05/2025	R\$880,41
RRS5A02	DT008Z311F	05/03/2025	12/03/2025	6580-0	25/04/2025	12/05/2025	R\$293,47
RRS5A02	DT008Z311G	05/03/2025	12/03/2025	5010-0	25/04/2025	12/05/2025	R\$880,41
NVR6I06	DT00G210IJ	04/03/2025	12/03/2025	5274-2	25/04/2025	12/05/2025	R\$2.934,70
NVR6I06	DT00G210IK	04/03/2025	12/03/2025	5010-0	25/04/2025	12/05/2025	R\$880,41
JZT0071	DT00AR2040	05/03/2025	12/03/2025	6599-2	25/04/2025	12/05/2025	R\$293,47
JZT0071	DT00AR2041	05/03/2025	12/03/2025	7340-0	25/04/2025	12/05/2025	R\$130,16
JZT0071	DT00AR2042	05/03/2025	12/03/2025	5010-0	25/04/2025	12/05/2025	R\$880,41
JZV4435	DT00AR2046	05/03/2025	12/03/2025	5185-1	25/04/2025	12/05/2025	R\$195,23
KAO9038	DT00AR2047	05/03/2025	12/03/2025	6599-2	25/04/2025	12/05/2025	R\$293,47
KAO9038	DT00AR2048	05/03/2025	12/03/2025	6602-0	25/04/2025	12/05/2025	R\$293,47
KAO9038	DT00AR2049	05/03/2025	12/03/2025	5010-0	25/04/2025	12/05/2025	R\$880,41
OAP1161	DT00AR204D	05/03/2025	12/03/2025	7340-0	25/04/2025	12/05/2025	R\$130,16
OAY3874	DT00AR204A	05/03/2025	12/03/2025	7340-0	25/04/2025	12/05/2025	R\$130,16
QBK8119	DT00AR203Y	05/03/2025	12/03/2025	7340-0	25/04/2025	12/05/2025	R\$130,16
QCY2114	DT00AR203Z	05/03/2025	12/03/2025	5185-1	25/04/2025	12/05/2025	R\$195,23
RAR1C42	DT00AR2043	05/03/2025	12/03/2025	7340-0	25/04/2025	12/05/2025	R\$130,16
RAS0B74	DT00AR203X	05/03/2025	12/03/2025	7340-0	25/04/2025	12/05/2025	R\$130,16
RRQ6F13	DT00AR2045	05/03/2025	12/03/2025	7340-0	25/04/2025	12/05/2025	R\$130,16
SPC9J35	DT00AR204B	05/03/2025	12/03/2025	5819-1	25/04/2025	12/05/2025	R\$880,41
SPC9J35	DT00AR204C	05/03/2025	12/03/2025	7030-1	25/04/2025	12/05/2025	R\$293,47
JVH6367	DT008E310A	05/03/2025	12/03/2025	7048-1	25/04/2025	12/05/2025	R\$293,47
FOF8E49	DT00VN102Z	05/03/2025	12/03/2025	5185-1	25/04/2025	12/05/2025	R\$195,23
HJG1648	DT00VN102W	05/03/2025	12/03/2025	5185-1	25/04/2025	12/05/2025	R\$195,23
JZP9H15	DT00VN1034	05/03/2025	12/03/2025	7340-0	25/04/2025	12/05/2025	R\$130,16
JZP9H15	DT00VN1035	05/03/2025	12/03/2025	6599-2	25/04/2025	12/05/2025	R\$293,47
NIZ5944	DT00VN1031	05/03/2025	12/03/2025	7340-0	25/04/2025	12/05/2025	R\$130,16
NTX2167	DT00VN1030	05/03/2025	12/03/2025	7340-0	25/04/2025	12/05/2025	R\$130,16
OAP4602	DT00VN102Y	05/03/2025	12/03/2025	5185-1	25/04/2025	12/05/2025	R\$195,23
QBQ4045	DT00VN102N	05/03/2025	12/03/2025	5185-1	25/04/2025	12/05/2025	R\$195,23
RCM5G32	DT00VN102X	05/03/2025	12/03/2025	7633-2	25/04/2025	12/05/2025	R\$293,47
RFU9E37	DT00VN102O	05/03/2025	12/03/2025	6700-0	25/04/2025	12/05/2025	R\$195,23
SPD4A71	DT00VN1033	05/03/2025	12/03/2025	7340-0	25/04/2025	12/05/2025	R\$130,16
SPD7D41	DT00VN1032	05/03/2025	12/03/2025	7340-0	25/04/2025	12/05/2025	R\$130,16
QCP6178	DT001930GA	05/03/2025	12/03/2025	7633-2	25/04/2025	12/05/2025	R\$293,47
RTV1B81	DT001930GB	05/03/2025	12/03/2025	7633-2	25/04/2025	12/05/2025	R\$293,47
QBD1B09	DT00EJ721P	05/03/2025	12/03/2025	6700-0	25/04/2025	12/05/2025	R\$195,23
RRW3H92	DT00EJ721Q	05/03/2025	12/03/2025	6653-1	25/04/2025	12/05/2025	R\$195,23
QCJ4G85	DT00M910CK	05/03/2025	12/03/2025	6769-0	25/04/2025	12/05/2025	R\$130,16
RAP6B55	DT00M910CJ	05/03/2025	12/03/2025	6599-2	25/04/2025	12/05/2025	R\$293,47
KEM6049	DT0090209T	05/03/2025	12/03/2025	7633-1	25/04/2025	12/05/2025	R\$293,47
AXD9620	NIC0005068	11/03/2025	12/03/2025	5002-0	25/04/2025	12/05/2025	R\$390,46
EKV4C60	NIC0005051	11/03/2025	12/03/2025	5002-0	25/04/2025	12/05/2025	R\$260,32
JYQ5316	NIC0005064	11/03/2025	12/03/2025	5002-0	25/04/2025	12/05/2025	R\$390,46
JYQ5316	NIC0005065	11/03/2025	12/03/2025	5002-0	25/04/2025	12/05/2025	R\$260,32
KA00421	NIC0005071	11/03/2025	12/03/2025	5002-0	25/04/2025	12/05/2025	R\$390,46
MJH0780	NIC0005056	11/03/2025	12/03/2025	5002-0	25/04/2025	12/05/2025	R\$390,46
NAV4C44	NIC0005050	11/03/2025	12/03/2025	5002-0	25/04/2025	12/05/2025	R\$2.934,70
NBS5F26	NIC0005069	11/03/2025	12/03/2025	5002-0	25/04/2025	12/05/2025	R\$390,46
NUF4B02	NIC0005067	11/03/2025	12/03/2025	5002-0	25/04/2025	12/05/2025	R\$586,94
OAX7C14	NIC0005062	11/03/2025	12/03/2025	5002-0	25/04/2025	12/05/2025	R\$260,32
OBH0E95	NIC0005072	11/03/2025	12/03/2025	5002-0	25/04/2025	12/05/2025	R\$390,46
PHL4A96	NIC0005063	11/03/2025	12/03/2025	5002-0	25/04/2025	12/05/2025	R\$260,32
QBA6J36	NIC0005053	11/03/2025	12/03/2025	5002-0	25/04/2025	12/05/2025	R\$586,94
QBK4908	NIC0005059	11/03/2025	12/03/2025	5002-0	25/04/2025	12/05/2025	R\$390,46
QCG5160	NIC0005075	11/03/2025	12/03/2025	5002-0	25/04/2025	12/05/2025	R\$390,46
QCL8B92	NIC0005052	11/03/2025	12/03/2025	5002-0	25/04/2025	12/05/2025	R\$586,94
QCN9G17	NIC0005058	11/03/2025	12/03/2025	5002-0	25/04/2025	12/05/2025	R\$390,46
QCR7569	NIC0005054	11/03/2025	12/03/2025	5002-0	25/04/2025	12/05/2025	R\$390,46
QCR7569	NIC0005055	11/03/2025	12/03/2025	5002-0	25/04/2025	12/05/2025	R\$586,94
RAL5F47	NIC0005045	11/03/2025	12/03/2025	5002-0	25/04/2025	12/05/2025	R\$586,94
RAL8666	NIC0005066	11/03/2025	12/03/2025	5002-0	25/04/2025	12/05/2025	R\$586,94
RAT0C36	NIC0005047	11/03/2025	12/03/2025	5002-0	25/04/2025	12/05/2025	R\$586,94
RAV3G63	NIC0005049	11/03/2025	12/03/2025	5002-0	25/04/2025	12/05/2025	R\$260,32
REP8H89	NIC0005046	11/03/2025	12/03/2025	5002-0	25/04/2025	12/05/2025	R\$260,32
RRQ5179	NIC0005073	11/03/2025	12/03/2025	5002-0	25/04/2025	12/05/2025	R\$390,46
SPM8177	NIC0005061	11/03/2025	12/03/2025	5002-0	25/04/2025	12/05/2025	R\$260,32
SPR9A46	NIC0005048	11/03/2025	12/03/2025	5002-0	25/04/2025	12/05/2025	R\$586,94

DEPARTAMENTO ESTADUAL DE TRÂNSITO
NOTIFICAÇÃO DE PENALIDADE
EDITAL ELETRÔNICO DE NOTIFICAÇÃO DE PENALIDADE

O Departamento Estadual de Trânsito, na qualidade de autoridade de trânsito, em conformidade com as competências estabelecidas pela Lei nº 9.503/97 – Código de Trânsito Brasileiro, artigo 281 e Resolução nº 918/2022 do CONTRAN – Conselho Nacional de Trânsito, NOTIFICA OS PROPRIETÁRIOS DOS VEÍCULOS abaixo, concedendo-lhes o prazo para interposição de recurso à JARI até a data limite, junto ao órgão autuador.

DOCUMENTAÇÃO: Requerimento assinado, com as razões do recurso; Cópia da notificação da autuação; Cópia do CRLV - documento do veículo; Cópia do documento de identificação (RG, CPF ou CNH) e procuração (quando for o caso). No caso de pessoa jurídica, apresentar os documentos que comprovem a representação. OBS. Deverá ser protocolado um requerimento para cada infração, com a documentação necessária.

Placa	Nº AIT	Dt Infração	Dt Postagem	Cód. Infração	Dt Limite Recurso	Vi. Multa
NJN9832	DT001930CJ	02/01/2025	12/03/2025	6599-2	12/05/2025	R\$293,47
NJN9832	DT001930CK	02/01/2025	12/03/2025	6556-1	12/05/2025	R\$293,47
NJN9832	DT001930CL	02/01/2025	12/03/2025	5010-0	12/05/2025	R\$880,41
RAL0D12	DT001930CN	02/01/2025	12/03/2025	5312-0	12/05/2025	R\$1.467,35
RRL1J02	DT001930CG	02/01/2025	12/03/2025	6599-2	12/05/2025	R\$293,47
RRL1J02	DT001930CH	02/01/2025	12/03/2025	7340-0	12/05/2025	R\$130,16
QCX0C95	DT003VD0SG	01/01/2025	12/03/2025	5169-1	12/05/2025	R\$2.934,70
QCX0C95	DT003VD0SH	01/01/2025	12/03/2025	6599-2	12/05/2025	R\$293,47
EUV9H81	DT006060GJ	02/01/2025	12/03/2025	5185-1	12/05/2025	R\$195,23
IUF9I30	DT006060GH	02/01/2025	12/03/2025	5185-1	12/05/2025	R\$195,23
QBI9I71	DT006060GF	02/01/2025	12/03/2025	5185-1	12/05/2025	R\$195,23
QCV3G14	DT006060GI	02/01/2025	12/03/2025	7340-0	12/05/2025	R\$130,16
RTS9C76	DT006060GE	02/01/2025	12/03/2025	5185-1	12/05/2025	R\$195,23
DOJ9A09	DT005V40O5	01/01/2025	12/03/2025	6637-1	12/05/2025	R\$195,23
DOJ9A09	DT005V40O6	01/01/2025	12/03/2025	6599-2	12/05/2025	R\$293,47
JZR3974	DT005V40OD	01/01/2025	12/03/2025	6599-2	12/05/2025	R\$293,47
JZW0511	DT005V40OI	01/01/2025	12/03/2025	6599-2	12/05/2025	R\$293,47
KAA8B71	DT005V40OM	01/01/2025	12/03/2025	5010-0	12/05/2025	R\$880,41
NJV6C34	DT005V40OA	01/01/2025	12/03/2025	6912-0	12/05/2025	R\$88,38
NPQ8C46	DT005V40OB	01/01/2025	12/03/2025	5010-0	12/05/2025	R\$880,41
NTY8F69	DT005V40O7	01/01/2025	12/03/2025	5010-0	12/05/2025	R\$880,41
NUF2372	DT005V40O8	01/01/2025	12/03/2025	6580-0	12/05/2025	R\$293,47
NUF2372	DT005V40O9	01/01/2025	12/03/2025	5010-0	12/05/2025	R\$880,41
NUF4882	DT005V40OL	01/01/2025	12/03/2025	6599-2	12/05/2025	R\$293,47
QBX6H84	DT005V40OC	01/01/2025	12/03/2025	6637-1	12/05/2025	R\$195,23
RAL0E01	DT005V40OJ	01/01/2025	12/03/2025	5010-0	12/05/2025	R\$880,41
RAL0E01	DT005V40OK	01/01/2025	12/03/2025	6653-1	12/05/2025	R\$195,23
SPM7B08	DT005V40OH	01/01/2025	12/03/2025	5010-0	12/05/2025	R\$880,41
SPN9H00	DT005V40OO	01/01/2025	12/03/2025	5010-0	12/05/2025	R\$880,41
SPO6F15	DT005V40OF	01/01/2025	12/03/2025	5010-0	12/05/2025	R\$880,41
QBF4H53	DT008Y21QM	01/01/2025	12/03/2025	6599-2	12/05/2025	R\$293,47
NGD0406	MTA1121683	15/12/2024	12/03/2025	5010-0	12/05/2025	R\$880,41
NGD0406	MTA1121684	15/12/2024	12/03/2025	6599-2	12/05/2025	R\$293,47
QAF4F76	MTA0626661	01/01/2025	12/03/2025	5274-1	12/05/2025	R\$2.934,70
QBV4B75	MTA0626662	05/01/2025	12/03/2025	6599-2	12/05/2025	R\$293,47
QBV4B75	MTA0626663	05/01/2025	12/03/2025	5045-0	12/05/2025	R\$293,47
NDP3H74	DT00F740Y4	01/01/2025	12/03/2025	7234-0	12/05/2025	R\$130,16
NVR4081	DT00F740Y6	01/01/2025	12/03/2025	7234-0	12/05/2025	R\$130,16
OBL3738	DT00F740Y5	01/01/2025	12/03/2025	7234-0	12/05/2025	R\$130,16
SPR8J37	DT00F740YA	01/01/2025	12/03/2025	6858-0	12/05/2025	R\$293,47
SPR8J37	DT00F740YB	01/01/2025	12/03/2025	6653-1	12/05/2025	R\$195,23
SPR8J37	DT00F740YD	01/01/2025	12/03/2025	7030-1	12/05/2025	R\$293,47
SPR8J37	DT00F740YE	01/01/2025	12/03/2025	5010-0	12/05/2025	R\$880,41
SPR8J37	DT00F740YF	01/01/2025	12/03/2025	5258-3	12/05/2025	R\$2.934,70
RRP8D04	DT001Q50RN	19/07/2024	12/03/2025	6050-1	12/05/2025	R\$293,47
NJO1E81	MTA0421902	26/12/2024	12/03/2025	5010-0	12/05/2025	R\$880,41
NJO1E81	MTA0421903	26/12/2024	12/03/2025	6599-2	12/05/2025	R\$293,47
RRS5H94	DT00CE30KZ	01/01/2025	12/03/2025	7030-1	12/05/2025	R\$293,47
RRS5H94	DT00CE30L0	01/01/2025	12/03/2025	6580-0	12/05/2025	R\$293,47
RRS5H94	DT00CE30L1	01/01/2025	12/03/2025	5010-0	12/05/2025	R\$880,41
RRS5H94	DT00CE30L2	01/01/2025	12/03/2025	6599-2	12/05/2025	R\$293,47
QCG7H79	DT00FN309O	02/01/2025	12/03/2025	5010-0	12/05/2025	R\$880,41
QCG7H79	DT00FN309Q	02/01/2025	12/03/2025	6670-0	12/05/2025	R\$195,23
QCG7H79	DT00FN309R	02/01/2025	12/03/2025	7340-0	12/05/2025	R\$130,16
RRY7B21	DT00FN309K	02/01/2025	12/03/2025	5010-0	12/05/2025	R\$880,41
RRY7B21	DT00FN309L	02/01/2025	12/03/2025	6670-0	12/05/2025	R\$195,23
RRY7B21	DT00FN309M	02/01/2025	12/03/2025	6637-2	12/05/2025	R\$195,23
RRY7B21	DT00FN309N	02/01/2025	12/03/2025	7340-0	12/05/2025	R\$130,16
SPN2B70	DT00FN309F	01/01/2025	12/03/2025	5266-1	12/05/2025	R\$2.934,70
SPN2B70	DT00FN309G	01/01/2025	12/03/2025	6653-1	12/05/2025	R\$195,23
SPR0B80	DT00FN309I	01/01/2025	12/03/2025	6653-1	12/05/2025	R\$195,23
QCF7D66	DT00EH10JB	02/01/2025	12/03/2025	6653-1	12/05/2025	R\$195,23
QCF7D66	DT00EH10JC	02/01/2025	12/03/2025	6599-2	12/05/2025	R\$293,47
QCF7D66	DT00EH10JD	02/01/2025	12/03/2025	5010-0	12/05/2025	R\$880,41
QCF7D66	DT00EH10JE	02/01/2025	12/03/2025	7340-0	12/05/2025	R\$130,16
RAM0A13	DT00EH10J5	02/01/2025	12/03/2025	6653-1	12/05/2025	R\$195,23
RAM0A13	DT00EH10J6	02/01/2025	12/03/2025	5010-0	12/05/2025	R\$880,41
RAM0A13	DT00EH10J7	02/01/2025	12/03/2025	6637-2	12/05/2025	R\$195,23
RAM0A13	DT00EH10J8	02/01/2025	12/03/2025	6599-2	12/05/2025	R\$293,47
RAM0A13	DT00EH10J9	02/01/2025	12/03/2025	6432-2	12/05/2025	R\$195,23
RAM0A13	DT00EH10JA	02/01/2025	12/03/2025	7340-0	12/05/2025	R\$130,16
RRU4G30	DT00EH10JF	02/01/2025	12/03/2025	6599-2	12/05/2025	R\$293,47

Placa	Nº AIT	Dt Infração	Dt Postagem	Cód. Infração	Dt Limite Recurso	Vi. Multa
RRU4G30	DT00EH10JG	02/01/2025	12/03/2025	5010-0	12/05/2025	R\$880,41
DEB6600	DT006E50I9	02/01/2025	12/03/2025	6599-2	12/05/2025	R\$293,47
DEB6600	DT006E50IA	02/01/2025	12/03/2025	5010-0	12/05/2025	R\$880,41
NPQ6961	DT006E50IB	02/01/2025	12/03/2025	6599-2	12/05/2025	R\$293,47
NPQ6961	DT006E50IC	02/01/2025	12/03/2025	5010-0	12/05/2025	R\$880,41
QBD0759	MTA0391460	15/12/2024	12/03/2025	6599-2	12/05/2025	R\$293,47
NGQ2188	DT009140MJ	01/01/2025	12/03/2025	6599-2	12/05/2025	R\$293,47
SPS7B87	DT0050107L	02/01/2025	12/03/2025	5010-0	12/05/2025	R\$880,41
SPS7B87	DT0050107M	02/01/2025	12/03/2025	7340-0	12/05/2025	R\$130,16
OBH2927	DT007830JT	02/01/2025	12/03/2025	5010-0	12/05/2025	R\$880,41
OBH2927	DT007830JU	02/01/2025	12/03/2025	5835-0	12/05/2025	R\$195,23
OBH2927	DT007830JV	02/01/2025	12/03/2025	5274-1	12/05/2025	R\$2.934,70
NUG3E70	DT007B40C7	01/01/2025	12/03/2025	5010-0	12/05/2025	R\$880,41
NUG3E70	DT007B40C8	01/01/2025	12/03/2025	6580-0	12/05/2025	R\$293,47
NUG3E70	DT007B40C9	01/01/2025	12/03/2025	6599-2	12/05/2025	R\$293,47
OGN0J00	DT00CN60PF	02/01/2025	12/03/2025	5550-0	12/05/2025	R\$130,16
JZC9154	DT001G507S	02/01/2025	12/03/2025	6599-2	12/05/2025	R\$293,47
JZC9154	DT001G507T	02/01/2025	12/03/2025	5010-0	12/05/2025	R\$880,41
NTX8E15	DT00B41060	02/01/2025	12/03/2025	5908-0	12/05/2025	R\$1.467,35
QCL0F68	DT00B41061	02/01/2025	12/03/2025	6580-0	12/05/2025	R\$293,47
QCL0F68	DT00B41062	02/01/2025	12/03/2025	5010-0	12/05/2025	R\$880,41
QCR2B62	DT00OL10AL	01/01/2025	12/03/2025	7048-1	12/05/2025	R\$293,47
SPS6B34	MTA0697021	03/01/2025	12/03/2025	5010-0	12/05/2025	R\$880,41
QCJ9109	DT005Q1127	01/01/2025	12/03/2025	5010-0	12/05/2025	R\$880,41
NPQ2I36	DT00EN302M	01/01/2025	12/03/2025	6599-2	12/05/2025	R\$293,47
SPP5H54	DT002S639O	02/01/2025	12/03/2025	7340-0	12/05/2025	R\$130,16
SPP5H54	DT002S639P	02/01/2025	12/03/2025	7684-1	12/05/2025	R\$130,16
JZR5698	DT002D51II	02/01/2025	12/03/2025	6599-2	12/05/2025	R\$293,47
JZR5698	DT002D51IJ	02/01/2025	12/03/2025	5185-1	12/05/2025	R\$195,23
NJC2G97	DT002D51IH	02/01/2025	12/03/2025	5185-1	12/05/2025	R\$195,23
NJC2G97	DT002D51II	02/01/2025	12/03/2025	6602-0	12/05/2025	R\$293,47
NJC2G97	DT002D51IJ	02/01/2025	12/03/2025	6548-0	12/05/2025	R\$130,16
NPE3723	DT002D51IF	02/01/2025	12/03/2025	6599-2	12/05/2025	R\$293,47
NPE3723	DT002D51IG	02/01/2025	12/03/2025	7340-0	12/05/2025	R\$130,16
NUA7F97	DT002D51IN	02/01/2025	12/03/2025	6599-2	12/05/2025	R\$293,47
NUA7F97	DT002D51IO	02/01/2025	12/03/2025	7340-0	12/05/2025	R\$130,16
NUD2I39	DT002D51IL	02/01/2025	12/03/2025	5185-1	12/05/2025	R\$195,23
NUE8G88	DT002D51ID	02/01/2025	12/03/2025	6599-2	12/05/2025	R\$293,47
NUE8G88	DT002D51IE	02/01/2025	12/03/2025	5185-1	12/05/2025	R\$195,23
OAW4549	DT002D51IU	02/01/2025	12/03/2025	6653-2	12/05/2025	R\$195,23
OAW4549	DT002D51IV	02/01/2025	12/03/2025	7340-0	12/05/2025	R\$130,16
QBN1D39	DT002D51IM	02/01/2025	12/03/2025	7340-0	12/05/2025	R\$130,16
QCM8324	DT002D51IP	02/01/2025	12/03/2025	7340-0	12/05/2025	R\$130,16
RAM2D46	DT002D51IK	02/01/2025	12/03/2025	7340-0	12/05/2025	R\$130,16
OGS4I95	DT00GH30JN	21/07/2024	12/03/2025	6599-2	12/05/2025	R\$293,47
OBG8A21	DT00H010DK	02/01/2025	12/03/2025	6432-1	12/05/2025	R\$195,23
OBG8A21	DT00H010DL	02/01/2025	12/03/2025	6653-1	12/05/2025	R\$195,23
RRQ5A76	MTA1520436	13/12/2024	12/03/2025	5169-2	12/05/2025	R\$2.934,70
RRR3H11	DT00MV10DY	01/01/2025	12/03/2025	6599-2	12/05/2025	R\$293,47
RAX6E10	DT001Q515O	01/01/2025	12/03/2025	5010-0	12/05/2025	R\$880,41
RR13E70	DT001Q515N	01/01/2025	12/03/2025	7048-1	12/05/2025	R\$293,47
ARB4B82	DT00GK90BE	02/01/2025	12/03/2025	6637-1	12/05/2025	R\$195,23
ARB4B82	DT00GK90BH	02/01/2025	12/03/2025	6637-1	12/05/2025	R\$195,23
ARB4B82	DT00GK90BI	02/01/2025	12/03/2025	6580-0	12/05/2025	R\$293,47
ARB4B82	DT00GK90BJ	02/01/2025	12/03/2025	5010-0	12/05/2025	R\$880,41
JZF7B67	DT00GK90BN	02/01/2025	12/03/2025	5010-0	12/05/2025	R\$880,41
JZF7B67	DT00GK90BO	02/01/2025	12/03/2025	6599-2	12/05/2025	R\$293,47
JZF7B67	DT00GK90BP	02/01/2025	12/03/2025	6637-1	12/05/2025	R\$195,23
JZF7B67	DT00GK90BQ	02/01/2025	12/03/2025	6637-1	12/05/2025	R\$195,23
JZF7B67	DT00GK90BR	02/01/2025	12/03/2025	6580-0	12/05/2025	R\$293,47
JZF7B67	DT00GK90BS	02/01/2025	12/03/2025	6653-1	12/05/2025	R\$195,23
JZF7B67	DT00GK90BT	02/01/2025	12/03/2025	7340-0	12/05/2025	R\$130,16
RRM3D09	DT00GK90BU	02/01/2025	12/03/2025	6599-2	12/05/2025	R\$293,47
RRM3D09	DT00GK90BV	02/01/2025	12/03/2025	6637-1	12/05/2025	R\$195,23
RRM3D09	DT00GK90BX	02/01/2025	12/03/2025	6653-1	12/05/2025	R\$195,23
SPF3J64	DT00GK90BL	02/01/2025	12/03/2025	5738-0	12/05/2025	R\$293,47
SPF3J64	DT00GK90BM	02/01/2025	12/03/2025	6653-1	12/05/2025	R\$195,23
SPS7A19	DT00GK90BC	02/01/2025	12/03/2025	6637-1	12/05/2025	R\$195,23
NUA4023	DT0085204P	02/01/2025	12/03/2025	6599-2	12/05/2025	R\$293,47
NUA4023	DT0085204Q	02/01/2025	12/03/2025	7633-2	12/05/2025	R\$293,47
QBA9341	DT0085204T	02/01/2025	12/03/2025	7340-0	12/05/2025	R\$130,16
RAL4430	DT0085204R	02/01/2025	12/03/2025	7340-0	12/05/2025	R\$130,16
RRM5E81	DT0085204U	02/01/2025	12/03/2025	7340-0	12/05/2025	R\$130,16
RRM5E81	DT0085204V	02/01/2025	12/03/2025	6599-2	12/05/2025	R\$293,47
RRU8F23	DT0085204O	02/01/2025	12/03/2025	7340-0	12/05/2025	R\$130,16
SPP7E74	DT0085204H	02/01/2025	12/03/2025	7340-0	12/05/2025	R\$130,16
SPS6F19	DT0085204I	02/01/2025	12/03/2025	7340-0	12/05/2025	R\$130,16
SPS6F19	DT0085204J	02/01/2025	12/03/2025	6637-1	12/05/2025	R\$195,23
SPS6F19	DT0085204K	02/01/2025	12/03/2025	6653-1	12/05/2025	R\$195,23
SPS6F19	DT0085204L	02/01/2025	12/03/2025	6610-2	12/05/2025	R\$195,23
SPS6F19	DT0085204M	02/01/2025	12/03/2025	5010-0	12/05/2025	R\$880,41
ONK0227	DTN0023014	21/12/2024	12/03/2025	6599-2	12/05/2025	R\$293,47
SPS5J44	DTN0022803	22/12/2024	12/03/2025	6599-1	12/05/2025	R\$293,47
SPS5J44	DTN0022804	22/12/2024	12/03/2025	5169-1	12/05/2025	R\$2.934,70
SPS5J44	DTN0022805	22/12/2024	12/03/2025	5010-0	12/05/2025	R\$880,41
SPS5J44	DTN0022806	22/12/2024	12/03/2025	5118-0	12/05/2025	R\$880,41
RAO8C58	DT00DU703V	26/07/2024	12/03/2025	5380-0	12/05/2025	R\$130,16

Placa	Nº AIT	Dt Infração	Dt Postagem	Cód. Infração	Dt Limite Recurso	Vi. Multa
EVY5A05	DT00CW609H	01/01/2025	12/03/2025	5622-1	12/05/2025	R\$88,38
GAX5820	DT00CW609E	01/01/2025	12/03/2025	5541-1	12/05/2025	R\$195,23
NAE0454	DT00CW609F	01/01/2025	12/03/2025	5541-1	12/05/2025	R\$195,23
NJB1F93	DT00CW609C	01/01/2025	12/03/2025	5541-1	12/05/2025	R\$195,23
OAT0831	DT00CW609B	01/01/2025	12/03/2025	5622-1	12/05/2025	R\$88,38
QBS6G25	DT00CW609D	01/01/2025	12/03/2025	5541-1	12/05/2025	R\$195,23
NJA3058	DT00EW1010	01/01/2025	12/03/2025	5010-0	12/05/2025	R\$880,41
NJA3058	DT00EW1011	01/01/2025	12/03/2025	6556-1	12/05/2025	R\$293,47
QCY1378	DT00EW1012	01/01/2025	12/03/2025	6653-1	12/05/2025	R\$195,23
NJW5352	DT003L50J5	01/01/2025	12/03/2025	6637-1	12/05/2025	R\$195,23
OBR1A21	DT003L50J0	01/01/2025	12/03/2025	5010-0	12/05/2025	R\$880,41
OBR1A21	DT003L50J1	01/01/2025	12/03/2025	7056-1	12/05/2025	R\$293,47
QCX0C95	DT003L50IY	01/01/2025	12/03/2025	5274-1	12/05/2025	R\$2.934,70
OAV6I96	DT005B5140	01/01/2025	12/03/2025	5010-0	12/05/2025	R\$880,41
OAV6I96	DT005B5141	01/01/2025	12/03/2025	6599-2	12/05/2025	R\$293,47
OAV6I96	DT005B5142	01/01/2025	12/03/2025	6653-1	12/05/2025	R\$195,23
RRR4F41	DT005B5144	01/01/2025	12/03/2025	6599-2	12/05/2025	R\$293,47
RRR4F41	DT005B5145	01/01/2025	12/03/2025	5010-0	12/05/2025	R\$880,41
NPE6C13	DT009DA078	20/07/2024	12/03/2025	7030-1	12/05/2025	R\$293,47
NJH6164	DT00LF1081	02/01/2025	12/03/2025	5274-1	12/05/2025	R\$2.934,70
OAT4835	DT00C1115S	01/01/2025	12/03/2025	6580-0	12/05/2025	R\$293,47
JYN8E27	DT00CF40VF	02/01/2025	12/03/2025	6599-2	12/05/2025	R\$293,47
JYN8E27	DT00CF40VG	02/01/2025	12/03/2025	5010-0	12/05/2025	R\$880,41
JYN8E27	DT00CF40VH	02/01/2025	12/03/2025	7340-0	12/05/2025	R\$130,16
JYN8E27	DT00CF40VI	02/01/2025	12/03/2025	5169-1	12/05/2025	R\$2.934,70
NJR1568	DT002320GE	01/01/2025	12/03/2025	5215-2	12/05/2025	R\$293,47
JPM4G67	DT009140MD	31/12/2024	12/03/2025	5169-1	12/05/2025	R\$2.934,70
JPM4G67	DT009140ME	31/12/2024	12/03/2025	5010-0	12/05/2025	R\$880,41
JPM4G67	DT009140MF	31/12/2024	12/03/2025	6599-2	12/05/2025	R\$293,47
KAI4961	DT009140MO	01/01/2025	12/03/2025	6653-1	12/05/2025	R\$195,23
NTX3150	DT009140MG	31/12/2024	12/03/2025	5169-1	12/05/2025	R\$2.934,70
NTX3150	DT009140MH	31/12/2024	12/03/2025	5010-0	12/05/2025	R\$880,41
NTX3150	DT009140MI	31/12/2024	12/03/2025	6599-2	12/05/2025	R\$293,47
NUC1768	DT009140MC	31/12/2024	12/03/2025	5274-1	12/05/2025	R\$2.934,70
QCZ9B16	DT00AV405S	01/01/2025	12/03/2025	6599-2	12/05/2025	R\$293,47
NJP7125	DT006140DI	01/01/2025	12/03/2025	5274-2	12/05/2025	R\$2.934,70
NJP7125	DT006140DJ	01/01/2025	12/03/2025	6580-0	12/05/2025	R\$293,47
RRV6H47	DT003VD0SE	01/01/2025	12/03/2025	5193-0	12/05/2025	R\$293,47
RRV6H47	DT003VD0SF	01/01/2025	12/03/2025	6599-2	12/05/2025	R\$293,47
NPF2470	DT005920QI	02/01/2025	12/03/2025	6017-4	12/05/2025	R\$293,47
JYY8258	DT00RZ1074	02/01/2025	12/03/2025	6580-0	12/05/2025	R\$293,47
QBV9E96	DT002B20DQ	27/08/2024	12/03/2025	7633-1	12/05/2025	R\$293,47
QQQ9A36	DT00832040	01/01/2025	12/03/2025	5940-1	12/05/2025	R\$1.467,35
QQQ9A36	DT00832041	01/01/2025	12/03/2025	5010-0	12/05/2025	R\$880,41
OBL7703	DT001Z1048	01/01/2025	12/03/2025	5738-0	12/05/2025	R\$293,47
OBL7703	DT001Z1049	01/01/2025	12/03/2025	5010-0	12/05/2025	R\$880,41
OBL7703	DT001Z104A	01/01/2025	12/03/2025	6599-2	12/05/2025	R\$293,47
RBZ2G67	DT00HP1035	01/01/2025	12/03/2025	7056-1	12/05/2025	R\$293,47
RBZ2G67	DT00HP1036	01/01/2025	12/03/2025	5010-0	12/05/2025	R\$880,41
QCQ9F05	DT005630C0	02/01/2025	12/03/2025	5274-2	12/05/2025	R\$2.934,70
QCQ9F05	DT005630C1	02/01/2025	12/03/2025	5010-0	12/05/2025	R\$880,41
RRY3E01	DT00OX109T	02/01/2025	12/03/2025	7340-0	12/05/2025	R\$130,16
RAT9D30	DT009B60J6	31/12/2024	12/03/2025	5738-0	12/05/2025	R\$293,47
KAG6701	DT002X614Q	14/08/2024	12/03/2025	7340-0	12/05/2025	R\$130,16
KAG6701	DT002X614R	14/08/2024	12/03/2025	6599-2	12/05/2025	R\$293,47
QCZ8540	DT002A501T	26/08/2024	12/03/2025	5185-1	12/05/2025	R\$195,23
ASS1A28	DT005N30K3	02/01/2025	12/03/2025	5720-0	12/05/2025	R\$195,23
BZG2A24	DT005W30MK	02/01/2025	12/03/2025	7340-0	12/05/2025	R\$130,16
NUB3B47	DT005W30MT	02/01/2025	12/03/2025	7340-0	12/05/2025	R\$130,16
OBL9A72	DT005W30ML	02/01/2025	12/03/2025	5185-1	12/05/2025	R\$195,23
QBM1412	DT005W30MP	02/01/2025	12/03/2025	7340-0	12/05/2025	R\$130,16
QBW0542	DT005W30MQ	02/01/2025	12/03/2025	7340-0	12/05/2025	R\$130,16
RCM9H41	DT005W30MN	02/01/2025	12/03/2025	5185-1	12/05/2025	R\$195,23
RRS4B11	DT005W30MO	02/01/2025	12/03/2025	7340-0	12/05/2025	R\$130,16
SPD1G83	DT005W30MR	02/01/2025	12/03/2025	7340-0	12/05/2025	R\$130,16
JZ17A67	DT00EG10MO	01/01/2025	12/03/2025	5410-0	12/05/2025	R\$130,16
NGC5B56	DT008D40B5	01/01/2025	12/03/2025	6564-0	12/05/2025	R\$293,47
KAF3357	DT00HG50AR	01/01/2025	12/03/2025	6530-0	12/05/2025	R\$195,23
KAF3357	DT00HG50AS	02/01/2025	12/03/2025	6602-0	12/05/2025	R\$293,47
QCT2I81	DT003Q200F	02/01/2025	12/03/2025	6599-2	12/05/2025	R\$293,47
QCT2I81	DT003Q200G	02/01/2025	12/03/2025	5010-0	12/05/2025	R\$880,41
QCT2I81	DT003Q200H	02/01/2025	12/03/2025	6610-2	12/05/2025	R\$195,23
QCT2I81	DT003Q200I	02/01/2025	12/03/2025	6556-4	12/05/2025	R\$293,47
OBQ3I99	DT00CA20B0	02/01/2025	12/03/2025	6599-2	12/05/2025	R\$293,47
KAU5429	MTA0152822	25/12/2024	12/03/2025	6599-2	12/05/2025	R\$293,47
NPN5B61	DT001T7126	31/12/2024	12/03/2025	6653-1	12/05/2025	R\$195,23
EOB6B27	DT003L50IU	01/01/2025	12/03/2025	7234-0	12/05/2025	R\$130,16
NCE1E59	DT003L50IV	01/01/2025	12/03/2025	7234-0	12/05/2025	R\$130,16
QCY5893	DT003L50IT	01/01/2025	12/03/2025	7234-0	12/05/2025	R\$130,16
NPC5G76	DT00EM4020	01/01/2025	12/03/2025	6530-0	12/05/2025	R\$195,23
SPH6G60	DT003350A8	02/01/2025	12/03/2025	5010-0	12/05/2025	R\$880,41
SPH6G60	DT003350A9	02/01/2025	12/03/2025	5061-0	12/05/2025	R\$880,41
SPH6G60	DT003350AA	02/01/2025	12/03/2025	7340-0	12/05/2025	R\$130,16
AJX7820	TSR0131021	22/12/2024	12/03/2025	6599-2	12/05/2025	R\$293,47
AJX7820	TSR0131022	22/12/2024	12/03/2025	5010-0	12/05/2025	R\$880,41
NJR4538	TSR0131014	18/12/2024	12/03/2025	6599-2	12/05/2025	R\$293,47
NJR4538	TSR0131015	18/12/2024	12/03/2025	5010-0	12/05/2025	R\$880,41

Placa	Nº AIT	Dt Infração	Dt Postagem	Cód. Infração	Dt Limite Recurso	Vi. Multa
NPI8740	TSR0131033	28/12/2024	12/03/2025	6599-2	12/05/2025	R\$293,47
NPI8740	TSR0131034	28/12/2024	12/03/2025	6602-0	12/05/2025	R\$293,47
OAV7713	TSR0131029	28/12/2024	12/03/2025	6599-2	12/05/2025	R\$293,47
OAV7713	TSR0131030	28/12/2024	12/03/2025	5010-0	12/05/2025	R\$880,41
OAV7713	TSR0131031	28/12/2024	12/03/2025	5118-0	12/05/2025	R\$880,41
GVF7214	TSR0130016	18/12/2024	12/03/2025	6599-2	12/05/2025	R\$293,47
NPN8971	TSR0130026	28/12/2024	12/03/2025	5010-0	12/05/2025	R\$880,41
NPN8971	TSR0130027	28/12/2024	12/03/2025	6599-2	12/05/2025	R\$293,47
OAR7500	TSR0130018	18/12/2024	12/03/2025	6599-2	12/05/2025	R\$293,47
JXZ8361	TSR0137013	21/12/2024	12/03/2025	6599-2	12/05/2025	R\$293,47
KAE6128	TSR0137015	22/12/2024	12/03/2025	6599-2	12/05/2025	R\$293,47
NTX1838	TSR0137039	28/12/2024	12/03/2025	6599-2	12/05/2025	R\$293,47
NTX1838	TSR0137040	28/12/2024	12/03/2025	6726-1	12/05/2025	R\$195,23
NTX1838	TSR0137041	28/12/2024	12/03/2025	5010-0	12/05/2025	R\$880,41
NTX1838	TSR0137042	28/12/2024	12/03/2025	6670-0	12/05/2025	R\$195,23
OBC3499	TSR0137016	22/12/2024	12/03/2025	5010-0	12/05/2025	R\$880,41
OBC3499	TSR0137017	22/12/2024	12/03/2025	6858-0	12/05/2025	R\$293,47
QBN7608	TSR0137035	28/12/2024	12/03/2025	5010-0	12/05/2025	R\$880,41
NPP6931	TSR0138007	21/12/2024	12/03/2025	6599-2	12/05/2025	R\$293,47
OAQ8281	TSR0138010	22/12/2024	12/03/2025	6599-2	12/05/2025	R\$293,47
OAQ8281	TSR0138011	22/12/2024	12/03/2025	5010-0	12/05/2025	R\$880,41
QBM7813	TSR0138025	28/12/2024	12/03/2025	5010-0	12/05/2025	R\$880,41
QBM7813	TSR0138026	28/12/2024	12/03/2025	6670-0	12/05/2025	R\$195,23
QBM7813	TSR0138027	28/12/2024	12/03/2025	6645-0	12/05/2025	R\$195,23
QBP3031	TSR0138017	28/12/2024	12/03/2025	6599-2	12/05/2025	R\$293,47
JYQ9968	TSR0140009	27/12/2024	12/03/2025	5010-0	12/05/2025	R\$880,41
JYQ9968	TSR0140010	27/12/2024	12/03/2025	7013-1	12/05/2025	R\$293,47
NJT2533	TSR0135006	22/12/2024	12/03/2025	6599-2	12/05/2025	R\$293,47
NJT2533	TSR0135007	22/12/2024	12/03/2025	5010-0	12/05/2025	R\$880,41
HTA4135	TSR0146023	22/12/2024	12/03/2025	6599-2	12/05/2025	R\$293,47
HTA4135	TSR0146024	22/12/2024	12/03/2025	5045-0	12/05/2025	R\$293,47
JEI0069	TSR0146025	22/12/2024	12/03/2025	6599-2	12/05/2025	R\$293,47
JEI0069	TSR0146026	22/12/2024	12/03/2025	5010-0	12/05/2025	R\$880,41
MYW3038	TSR0146032	22/12/2024	12/03/2025	5169-1	12/05/2025	R\$2.934,70
MYW3038	TSR0146033	22/12/2024	12/03/2025	5010-0	12/05/2025	R\$880,41
MYW3038	TSR0146034	22/12/2024	12/03/2025	6599-2	12/05/2025	R\$293,47
MYW3038	TSR0146035	22/12/2024	12/03/2025	5118-0	12/05/2025	R\$880,41
NUG9481	TSR0146020	21/12/2024	12/03/2025	5010-0	12/05/2025	R\$880,41
NUG9481	TSR0146021	21/12/2024	12/03/2025	6599-2	12/05/2025	R\$293,47
NUG9481	TSR0146022	21/12/2024	12/03/2025	5118-0	12/05/2025	R\$880,41
QBM7952	TSR0146040	27/12/2024	12/03/2025	5045-0	12/05/2025	R\$293,47
QBU2004	TSR0146043	28/12/2024	12/03/2025	6599-2	12/05/2025	R\$293,47
QCB5065	TSR0127001	18/12/2024	12/03/2025	5010-0	12/05/2025	R\$880,41
QCB5065	TSR0127004	18/12/2024	12/03/2025	5118-0	12/05/2025	R\$880,41
NPE1207	DT001Y60OX	01/01/2025	12/03/2025	6530-0	12/05/2025	R\$195,23
OAT0221	DT001Y60OY	01/01/2025	12/03/2025	7030-1	12/05/2025	R\$293,47
QBY9G74	DT00DL10CP	02/01/2025	12/03/2025	5010-0	12/05/2025	R\$880,41
QBY9G74	DT00DL10CR	02/01/2025	12/03/2025	5169-1	12/05/2025	R\$2.934,70
NDG3979	DT005W30MH	01/01/2025	12/03/2025	6653-1	12/05/2025	R\$195,23
NDG3979	DT005W30MI	01/01/2025	12/03/2025	5010-0	12/05/2025	R\$880,41
QCT5223	DT006230GY	01/01/2025	12/03/2025	6580-0	12/05/2025	R\$293,47
QCT5223	DT006230GZ	01/01/2025	12/03/2025	6653-1	12/05/2025	R\$195,23
KAM5269	TSR0143011	18/12/2024	12/03/2025	6599-2	12/05/2025	R\$293,47
NFJ0957	TSR0143013	18/12/2024	12/03/2025	6670-0	12/05/2025	R\$195,23
NFJ0957	TSR0143014	18/12/2024	12/03/2025	6726-1	12/05/2025	R\$195,23
BNB9030	DT00D120CC	01/01/2025	12/03/2025	6599-2	12/05/2025	R\$293,47
QCU6B50	DT00D120C9	01/01/2025	12/03/2025	5010-0	12/05/2025	R\$880,41
QCU6B50	DT00D120CA	01/01/2025	12/03/2025	6599-2	12/05/2025	R\$293,47
NPP4072	DT00P1100D	16/07/2024	12/03/2025	5274-1	12/05/2025	R\$2.934,70
QBT8I35	DT00CE30L3	01/01/2025	12/03/2025	5010-0	12/05/2025	R\$880,41
QBT8I35	DT00CE30L4	01/01/2025	12/03/2025	6637-1	12/05/2025	R\$195,23
QBT8I35	DT00CE30L5	01/01/2025	12/03/2025	6653-1	12/05/2025	R\$195,23
QBT8I35	DT00CE30L6	01/01/2025	12/03/2025	6599-2	12/05/2025	R\$293,47
QBT8I35	DT00CE30L7	01/01/2025	12/03/2025	7340-0	12/05/2025	R\$130,16
NDD2734	DT00G620NI	02/01/2025	12/03/2025	6653-2	12/05/2025	R\$195,23
OBJ5442	DT00G620NL	02/01/2025	12/03/2025	6670-0	12/05/2025	R\$195,23
QBY4J58	DT00G620NG	02/01/2025	12/03/2025	5525-0	12/05/2025	R\$130,16
QCU1754	DT00G620NK	02/01/2025	12/03/2025	6599-2	12/05/2025	R\$293,47
KAK5492	DT00HX201T	01/01/2025	12/03/2025	6580-0	12/05/2025	R\$293,47
OBI1503	DT00HX201R	31/12/2024	12/03/2025	6599-2	12/05/2025	R\$293,47
SPN6E94	DT00HX201U	01/01/2025	12/03/2025	5010-0	12/05/2025	R\$880,41
NIZ5919	DT00HO103A	01/01/2025	12/03/2025	5010-0	12/05/2025	R\$880,41
NSC6B08	DT00HO103B	01/01/2025	12/03/2025	5010-0	12/05/2025	R\$880,41
OBG6273	DT00HO1039	01/01/2025	12/03/2025	6599-2	12/05/2025	R\$293,47
QBH1H40	DT00HO103B	01/01/2025	12/03/2025	6653-1	12/05/2025	R\$195,23
OBM4841	DT00FP20CF	02/01/2025	12/03/2025	5010-0	12/05/2025	R\$880,41
OBM4841	DT00FP20CG	02/01/2025	12/03/2025	6556-1	12/05/2025	R\$293,47
OBM4841	DT00FP20CH	02/01/2025	12/03/2025	6653-1	12/05/2025	R\$195,23
QBL0E10	DT00FP20CI	02/01/2025	12/03/2025	6653-1	12/05/2025	R\$195,23
QBL0E10	DT00FP20CJ	02/01/2025	12/03/2025	6670-0	12/05/2025	R\$195,23
QBL0E10	DT00FP20CK	02/01/2025	12/03/2025	6637-2	12/05/2025	R\$195,23
CIS1360	DT0025403B	01/01/2025	12/03/2025	6530-0	12/05/2025	R\$195,23
OAX0A02	DT00D030DB	01/01/2025	12/03/2025	5452-2	12/05/2025	R\$195,23
SHL0D00	DTN0038855	14/12/2024	12/03/2025	5193-0	12/05/2025	R\$293,47
KAG3J15	DTN0047839	15/12/2024	12/03/2025	7579-0	12/05/2025	R\$2.934,70
RRQ5H17	DT00MV10DV	01/01/2025	12/03/2025	5010-0	12/05/2025	R\$880,41
SPR0B21	DTN0048619	23/12/2024	12/03/2025	6599-1	12/05/2025	R\$293,47

Placa	Nº AIT	Dt Infração	Dt Postagem	Cód. Infração	Dt Limite Recurso	Vi. Multa
SPR0B21	DTN0048620	23/12/2024	12/03/2025	5010-0	12/05/2025	R\$880,41
SP11C76	DT00KS10P2	27/07/2024	12/03/2025	5169-1	12/05/2025	R\$2.934,70
KAT4555	DT00JT209P	13/07/2024	12/03/2025	7579-0	12/05/2025	R\$2.934,70
JYL2G54	DT00DL10CO	01/01/2025	12/03/2025	5169-1	12/05/2025	R\$2.934,70
JYF8514	DT00ND1047	02/01/2025	12/03/2025	6599-2	12/05/2025	R\$293,47
JYF8514	DT00ND1048	02/01/2025	12/03/2025	5010-0	12/05/2025	R\$880,41
JYP4811	DT00ND1049	02/01/2025	12/03/2025	5010-0	12/05/2025	R\$880,41
NJL9552	DT00ND104A	02/01/2025	12/03/2025	5010-0	12/05/2025	R\$880,41
NIY6929	DT00S403F	01/01/2025	12/03/2025	6580-0	12/05/2025	R\$293,47
OBM6J87	DT00IH10DT	02/01/2025	12/03/2025	6599-2	12/05/2025	R\$293,47
OBM6J87	DT00IH10DU	02/01/2025	12/03/2025	5045-0	12/05/2025	R\$293,47
OBM6J87	DT00IH10DV	02/01/2025	12/03/2025	7048-1	12/05/2025	R\$293,47
QBU4C00	DT00BV30IM	01/01/2025	12/03/2025	5479-0	12/05/2025	R\$130,16
CDP3H80	DT00EX106E	01/01/2025	12/03/2025	5010-0	12/05/2025	R\$880,41
CDP3H80	DT00EX106F	01/01/2025	12/03/2025	6653-1	12/05/2025	R\$195,23
NJA8156	DT006060GA	01/01/2025	12/03/2025	5720-0	12/05/2025	R\$195,23
NJL6539	DT00N3108V	02/01/2025	12/03/2025	5185-1	12/05/2025	R\$195,23
NPP9J21	DT006060GD	01/01/2025	12/03/2025	7340-0	12/05/2025	R\$130,16
OAX5H07	DT00N3108Y	02/01/2025	12/03/2025	7340-0	12/05/2025	R\$130,16
QCQ9C22	DT00N3108T	02/01/2025	12/03/2025	7340-0	12/05/2025	R\$130,16
RAT7G67	MTA1339683	29/12/2024	12/03/2025	5010-0	12/05/2025	R\$880,41
RAT7G67	MTA1339684	29/12/2024	12/03/2025	7030-1	12/05/2025	R\$293,47
RRR3H11	DT005W30M9	01/01/2025	12/03/2025	5010-0	12/05/2025	R\$880,41
JYQ9275	DT00MV10DZ	02/01/2025	12/03/2025	6599-2	12/05/2025	R\$293,47
SPR6A27	DT00AM103J	01/01/2025	12/03/2025	5010-0	12/05/2025	R\$880,41
SPR6A27	DT00AM103K	01/01/2025	12/03/2025	6580-0	12/05/2025	R\$293,47
SPR6A27	DT00AM103L	01/01/2025	12/03/2025	6637-1	12/05/2025	R\$195,23
QBC2C31	DT00AM103N	01/01/2025	12/03/2025	6637-1	12/05/2025	R\$195,23
QBC2C31	DT00AM103O	01/01/2025	12/03/2025	6653-2	12/05/2025	R\$195,23
RHP6F51	DT00AM103P	01/01/2025	12/03/2025	6670-0	12/05/2025	R\$195,23
RRV7E03	DT00AM103M	01/01/2025	12/03/2025	5010-0	12/05/2025	R\$880,41
BLP7099	DT001321QO	01/01/2025	12/03/2025	5169-1	12/05/2025	R\$2.934,70
JZC1482	DT000X12ZW	02/01/2025	12/03/2025	6599-2	12/05/2025	R\$293,47
AGV8G87	DT008W10PG	01/01/2025	12/03/2025	6637-1	12/05/2025	R\$195,23
AGV8G87	DT008W10PH	01/01/2025	12/03/2025	5401-0	12/05/2025	R\$195,23
JYZ0J24	DT00FH30CZ	01/01/2025	12/03/2025	6076-0	12/05/2025	R\$293,47
PRP0475	DT00FH30D0	01/01/2025	12/03/2025	5738-0	12/05/2025	R\$293,47
RVL8B61	DT00FH30D1	01/01/2025	12/03/2025	5738-0	12/05/2025	R\$293,47
QCH6G72	DT001E20ST	01/01/2025	12/03/2025	7030-1	12/05/2025	R\$293,47
QCH6G72	DT001E20SU	01/01/2025	12/03/2025	5010-0	12/05/2025	R\$880,41
QCH6G72	DT001E20SV	01/01/2025	12/03/2025	5169-2	12/05/2025	R\$2.934,70
QCH6G72	DT001E20SW	01/01/2025	12/03/2025	6599-2	12/05/2025	R\$293,47
QCH6G72	DT001E20SX	01/01/2025	12/03/2025	5061-0	12/05/2025	R\$880,41
KAK8B74	DT00GK90B0	01/01/2025	12/03/2025	6653-1	12/05/2025	R\$195,23
KAK8B74	DT00GK90B1	01/01/2025	12/03/2025	6599-2	12/05/2025	R\$293,47
NPP6F02	DT00GK90AZ	01/01/2025	12/03/2025	6670-0	12/05/2025	R\$195,23
MKD9G94	DT00H910E1	01/01/2025	12/03/2025	5541-1	12/05/2025	R\$195,23
NJI1H12	DT00H910E4	01/01/2025	12/03/2025	5541-1	12/05/2025	R\$195,23
OBE3I85	DT00H910DW	01/01/2025	12/03/2025	5541-7	12/05/2025	R\$195,23
OBR1958	DT00H910DZ	01/01/2025	12/03/2025	5622-2	12/05/2025	R\$88,38
QBL6G26	DT00H910DX	01/01/2025	12/03/2025	5622-2	12/05/2025	R\$88,38
RRV8F87	DT00H910E3	01/01/2025	12/03/2025	5541-1	12/05/2025	R\$195,23
SPO3H46	DT00H910DV	01/01/2025	12/03/2025	5380-0	12/05/2025	R\$130,16
SPO3H46	DT00H910DY	01/01/2025	12/03/2025	5622-2	12/05/2025	R\$88,38
SPO3H46	DT00H910E2	01/01/2025	12/03/2025	5541-1	12/05/2025	R\$195,23
OHL1J74	DT00DG2039	01/01/2025	12/03/2025	5827-0	12/05/2025	R\$195,23
DKF7595	DT001T7123	01/01/2025	12/03/2025	6530-0	12/05/2025	R\$195,23
HSE0492	DT001T711Y	31/12/2024	12/03/2025	6599-2	12/05/2025	R\$293,47
HSE0492	DT001T711Z	31/12/2024	12/03/2025	5010-0	12/05/2025	R\$880,41
JYZ0456	DT001T7120	01/01/2025	12/03/2025	6599-2	12/05/2025	R\$293,47
JYZ0456	DT001T7121	01/01/2025	12/03/2025	5010-0	12/05/2025	R\$880,41
JYZ0456	DT001T7122	01/01/2025	12/03/2025	6653-1	12/05/2025	R\$195,23
NPK8206	DT001Q515P	02/01/2025	12/03/2025	5185-1	12/05/2025	R\$195,23
NPK8206	DT001Q515Q	02/01/2025	12/03/2025	6599-2	12/05/2025	R\$293,47
KAC2E43	DT00C1115Q	31/12/2024	12/03/2025	5010-0	12/05/2025	R\$880,41
KAC2E43	DT00C1115R	31/12/2024	12/03/2025	6653-1	12/05/2025	R\$195,23
NJU8793	DT00C1115V	02/01/2025	12/03/2025	5010-0	12/05/2025	R\$880,41
NJU8793	DT00C1115W	02/01/2025	12/03/2025	6653-1	12/05/2025	R\$195,23
NUA0629	DT00C1115O	31/12/2024	12/03/2025	5010-0	12/05/2025	R\$880,41
NUA0629	DT00C1115P	31/12/2024	12/03/2025	6599-2	12/05/2025	R\$293,47
OAQ7H97	DT00C1115Z	02/01/2025	12/03/2025	5738-0	12/05/2025	R\$293,47
QCC6D50	DT00C1115X	02/01/2025	12/03/2025	5010-0	12/05/2025	R\$880,41
QCC6D50	DT00C1115Y	02/01/2025	12/03/2025	6653-1	12/05/2025	R\$195,23
QCW0G45	DT00C1115T	02/01/2025	12/03/2025	5010-0	12/05/2025	R\$880,41
QCW0G45	DT00C1115U	02/01/2025	12/03/2025	6653-1	12/05/2025	R\$195,23
PWO0B08	DT001E20T0	01/01/2025	12/03/2025	5010-0	12/05/2025	R\$880,41
AUA9A98	DT008E30TC	02/01/2025	12/03/2025	6637-1	12/05/2025	R\$195,23
IAQ4B22	DT008E30TH	02/01/2025	12/03/2025	6599-2	12/05/2025	R\$293,47
SPG6F68	DT008E30TD	02/01/2025	12/03/2025	5010-0	12/05/2025	R\$880,41
SPG6F68	DT008E30TE	02/01/2025	12/03/2025	6637-1	12/05/2025	R\$195,23
SPG6F68	DT008E30TF	02/01/2025	12/03/2025	6637-2	12/05/2025	R\$195,23
QBU1A48	MTA0152819	25/12/2024	12/03/2025	6599-2	12/05/2025	R\$293,47
SPD3B50	MTA0152816	24/12/2024	12/03/2025	5010-0	12/05/2025	R\$880,41
SPD3B50	MTA0152817	24/12/2024	12/03/2025	5835-0	12/05/2025	R\$195,23
SPD3B50	MTA0152818	24/12/2024	12/03/2025	6637-1	12/05/2025	R\$195,23
JZO2822	DT00AD30C2	02/01/2025	12/03/2025	5010-0	12/05/2025	R\$880,41
NJD6A33	DT00EJ71VT	02/01/2025	12/03/2025	6637-1	12/05/2025	R\$195,23

Placa	Nº AIT	Dt Infração	Dt Postagem	Cód. Infração	Dt Limite Recurso	Vi. Multa
NJD6A33	DT00EJ71VU	02/01/2025	12/03/2025	5118-0	12/05/2025	R\$880,41
NJD6A33	DT00EJ71VV	02/01/2025	12/03/2025	5010-0	12/05/2025	R\$880,41
RAO9A29	DT00EJ71VS	02/01/2025	12/03/2025	6637-1	12/05/2025	R\$195,23
QCW6B50	MTA1036464	01/01/2025	12/03/2025	5274-1	12/05/2025	R\$2.934,70
QWE6I24	DT001J30X5	01/01/2025	12/03/2025	5738-0	12/05/2025	R\$293,47
QWE6I24	DT001J30X6	01/01/2025	12/03/2025	7340-0	12/05/2025	R\$130,16
RCN5J72	DT001J30X7	01/01/2025	12/03/2025	5541-1	12/05/2025	R\$195,23
JZN4313	DT00HT20C5	01/01/2025	12/03/2025	6556-1	12/05/2025	R\$293,47
NJP7125	DT005Z40EZ	01/01/2025	12/03/2025	6599-1	12/05/2025	R\$293,47
QCQ4052	DT005Z40F0	01/01/2025	12/03/2025	5010-0	12/05/2025	R\$880,41
ATH3J50	DT00GK90B6	01/01/2025	12/03/2025	6270-0	12/05/2025	R\$195,23
KAU8A87	DT00GK90B3	01/01/2025	12/03/2025	5185-1	12/05/2025	R\$195,23
NDI2077	DT00GK90B4	01/01/2025	12/03/2025	6270-0	12/05/2025	R\$195,23
NJV7A43	DT00GK90B5	01/01/2025	12/03/2025	5185-1	12/05/2025	R\$195,23
NPK8843	DT00GK90B8	01/01/2025	12/03/2025	7030-1	12/05/2025	R\$293,47
NJA2685	DT008I307H	01/01/2025	12/03/2025	6653-1	12/05/2025	R\$195,23
NJA2685	DT008I307I	01/01/2025	12/03/2025	5010-0	12/05/2025	R\$880,41
NPC9E89	DT001Q515W	02/01/2025	12/03/2025	6637-1	12/05/2025	R\$195,23
NPC9E89	DT001Q515X	02/01/2025	12/03/2025	6653-1	12/05/2025	R\$195,23
RRT3H58	DT001Q515Y	02/01/2025	12/03/2025	6637-1	12/05/2025	R\$195,23
RRT3H58	DT001Q515Z	02/01/2025	12/03/2025	5010-0	12/05/2025	R\$880,41
QCW6H55	DT00OY104Q	01/01/2025	12/03/2025	5495-0	12/05/2025	R\$195,23
QBP2C32	DT009E2035	01/01/2025	12/03/2025	7048-1	12/05/2025	R\$293,47
QBP2C32	DT009E2039	01/01/2025	12/03/2025	6599-2	12/05/2025	R\$293,47
QBP2C32	DT009E203A	01/01/2025	12/03/2025	7340-0	12/05/2025	R\$130,16
NJN2946	DT001T712C	02/01/2025	12/03/2025	5010-0	12/05/2025	R\$880,41
NJN2946	DT001T712D	02/01/2025	12/03/2025	6599-2	12/05/2025	R\$293,47
NJN2946	DT001T712E	02/01/2025	12/03/2025	6637-1	12/05/2025	R\$195,23
SPN4A78	DT001T7128	02/01/2025	12/03/2025	5010-0	12/05/2025	R\$880,41
SPN4A78	DT001T7129	02/01/2025	12/03/2025	5207-0	12/05/2025	R\$88,38
SPN4A78	DT001T712A	02/01/2025	12/03/2025	7340-0	12/05/2025	R\$130,16
AKU1553	DT002730YN	02/01/2025	12/03/2025	6556-1	12/05/2025	R\$293,47
AKU1553	DT002730YP	02/01/2025	12/03/2025	6580-0	12/05/2025	R\$293,47
QBO9161	DT002730YQ	02/01/2025	12/03/2025	6556-1	12/05/2025	R\$293,47
QBO9161	DT002730YS	02/01/2025	12/03/2025	6599-2	12/05/2025	R\$293,47
QBO9161	DT002730YT	02/01/2025	12/03/2025	6653-1	12/05/2025	R\$195,23
QBO9161	DT002730YU	02/01/2025	12/03/2025	5010-0	12/05/2025	R\$880,41
OBG8D35	DT00AD30C1	31/12/2024	12/03/2025	5010-0	12/05/2025	R\$880,41
NJR6616	DTN0022858	22/12/2024	12/03/2025	6599-2	12/05/2025	R\$293,47
NJR6616	DTN0022859	22/12/2024	12/03/2025	5169-1	12/05/2025	R\$2.934,70
NPC4D22	DTN0022863	22/12/2024	12/03/2025	5010-0	12/05/2025	R\$880,41
NPC4D22	DTN0022864	22/12/2024	12/03/2025	7340-0	12/05/2025	R\$130,16
NPC4D22	DTN0022865	22/12/2024	12/03/2025	5169-1	12/05/2025	R\$2.934,70
QBE8C46	DTN0022857	22/12/2024	12/03/2025	6599-2	12/05/2025	R\$293,47
QBJ0304	DTN0023297	22/12/2024	12/03/2025	6599-2	12/05/2025	R\$293,47
QCN3826	DTN0022851	22/12/2024	12/03/2025	7579-0	12/05/2025	R\$2.934,70
RAS1G59	DTN0022855	22/12/2024	12/03/2025	6599-2	12/05/2025	R\$293,47
RRP5J66	DTN0022860	22/12/2024	12/03/2025	6599-2	12/05/2025	R\$293,47
RRP5J66	DTN0022861	22/12/2024	12/03/2025	5045-0	12/05/2025	R\$293,47
RRP5J66	DTN0022862	22/12/2024	12/03/2025	7340-0	12/05/2025	R\$130,16
QBE2D97	DT006X20G1	01/01/2025	12/03/2025	7048-1	12/05/2025	R\$293,47
NJN3055	DT008T10UU	01/01/2025	12/03/2025	5274-2	12/05/2025	R\$2.934,70
NJE3F21	NIC0004488	02/01/2025	12/03/2025	5002-0	12/05/2025	R\$260,32
NJQ5G32	NIC0004472	01/01/2025	12/03/2025	5002-0	12/05/2025	R\$390,46
OAP4774	NIC0004474	01/01/2025	12/03/2025	5002-0	12/05/2025	R\$586,94
QBI6B37	NIC0004489	02/01/2025	12/03/2025	5002-0	12/05/2025	R\$586,94
QBS0188	NIC0004487	02/01/2025	12/03/2025	5002-0	12/05/2025	R\$260,32
QCA2779	NIC0004486	02/01/2025	12/03/2025	5002-0	12/05/2025	R\$390,46
QCQ6541	NIC0004482	02/01/2025	12/03/2025	5002-0	12/05/2025	R\$390,46
QPL2D14	NIC0004476	01/01/2025	12/03/2025	5002-0	12/05/2025	R\$586,94
QPL2D14	NIC0004477	01/01/2025	12/03/2025	5002-0	12/05/2025	R\$390,46
RAK7179	NIC0004484	02/01/2025	12/03/2025	5002-0	12/05/2025	R\$260,32
RAP7I41	NIC0004481	01/01/2025	12/03/2025	5002-0	12/05/2025	R\$586,94
SPG9B12	NIC0004475	01/01/2025	12/03/2025	5002-0	12/05/2025	R\$586,94
SPL1F08	NIC0004483	02/01/2025	12/03/2025	5002-0	12/05/2025	R\$2.934,70

DEPARTAMENTO ESTADUAL DE TRÂNSITO
NOTIFICAÇÃO DE ADVERTÊNCIA POR ESCRITO
EDITAL ELETRÔNICO DE NOTIFICAÇÃO DE ADVERTÊNCIA POR ESCRITO

O Departamento Estadual de Trânsito, na qualidade de autoridade de trânsito, em conformidade com as competências estabelecidas pela Lei nº 9.503/97 – Código de Trânsito Brasileiro, artigo 281 e Resolução nº 918/2022 do CONTRAN – Conselho Nacional de Trânsito, NOTIFICA OS PROPRIETÁRIOS DOS VEÍCULOS abaixo, concedendo-lhes o prazo para interposição de recurso até a data limite, junto ao órgão autuador.

DOCUMENTAÇÃO: Requerimento assinado, com as razões do recurso; Cópia da notificação da autuação; Cópia do CRLV - documento do veículo; Cópia do documento de identificação (RG, CPF ou CNH) e procuração (quando for o caso). No caso de pessoa jurídica, apresentar os documentos que comprovem a representação. OBS. Deverá ser protocolado um requerimento para cada infração, com a documentação necessária.

Placa	Nº AIT	Dt Infração	Dt Postagem	Cód. Infração	Vi. Multa	Nº Registro
FSH1C11	DT00F740Y3	01/01/2025	12/03/2025	7234-0	R\$130,16	00054270357
NJC7266	DT002D51IR	02/01/2025	12/03/2025	6769-0	R\$130,16	07068067217
QCH7961	DT005W30MS	02/01/2025	12/03/2025	7340-0	R\$130,16	00338408891
QBA0224	DT003L50IW	01/01/2025	12/03/2025	7234-0	R\$130,16	07357474774
QCQ8206	DT008G10UH	01/01/2025	12/03/2025	6769-0	R\$130,16	03151111974

EXTRATO DOS CONTRATOS DE EXAMES PSICOTÉCNICOS DO PROGRAMA CNH SOCIAL

Objeto: Contratação de empresa especializada no serviço de avaliação psicológica visando a formação e capacitação de candidatos à obtenção da primeira habilitação para a categoria A e para a categoria B, de acordo com padrões estabelecidos pelo Conselho Nacional de Trânsito-CONTRAN, beneficiados com a Lei n.º 12.286 de 05 de outubro de 2023 que institui o Programa Ser Família CNH Social no âmbito do Estado de Mato Grosso, e do Decreto Estadual n.º 763 de 29 de fevereiro de 2024, com observância rigorosa dos procedimentos estabelecidos no Código de Trânsito Brasileiro- CTB, bem como CONTRAN, e demais condições, exigências e especificações discriminadas neste Edital de Credenciamento 001/2024.

Modalidade de licitação: Art. 74, IV da Lei 14.133/2021 (Inexigibilidade de licitação) - Edital de Chamamento 001/2024

Contratante: DEPARTAMENTO ESTADUAL DE TRÂNSITO DE MATO GROSSO - DETRAN/MT - GUSTAVO REIS LOBO DE VASCONCELOS - PAULO HENRIQUE LIMA MARQUES

Vigência: 24 meses a partir da assinatura do contrato

Nº DO CONTRATO	DATA DA ASSINATURA	CONTRATADA	CNPJ	VALOR DO CONTRATO
019/2025/PSI	11/03/2025	Clinica Treinamente LTDA - Clinica Treinamente	32.584.556/0001-69	2.633,44

Protocolo 1674405

PORTARIA Nº 155/2025/GP/DETRAN-MT

O PRESIDENTE DO DEPARTAMENTO ESTADUAL DE TRÂNSITO DE MATO GROSSO - DETRAN/MT, no uso das atribuições que lhe são conferidas e nos termos do Art. 117 da Lei Federal nº. 14.133/2021, **RESOLVE:**

Art. 1º Designar os servidores elencados abaixo para acompanhar, fiscalizar o Contrato nº 006/2025 - SSG SOLUÇÕES LTDA, CNPJ nº 46.973.126/0001-43.

Processo: DETRAN-PRO-2024/31035.01-V01

Objeto: Aquisição de materiais de consumo para atendimento das demandas do Departamento Estadual de Trânsito - DETRAN/MT.

Valor: R\$ 3.694,80.

I- Fiscal Titular: Fernando José Sempio Borges Filho - Matrícula nº 300575
II -Fiscal Substituto: Antônio Santana da Silva - Matrícula nº 216080
III- Gestor Titular: Alesson Dysarsz Machado - Matrícula nº 225632
IV- Gestor Substituto: Jandécio Manoel Alves - Matrícula nº 127474

Art. 2º As atribuições dos Fiscais/Gestores estão previstas na PORTARIA Nº 193/2024/GP/DETRAN/MT, publicada no Diário Oficial do Estado de Mato Grosso nº 28.758, em 07 de junho de 2024, pág. 101 a 105, e já são exigíveis desde a assinatura do Contrato.
 Publique-se. Registre-se. Cumpra-se.

Cuiabá/MT, 13 de março de 2025.

PAULO HENRIQUE LIMA MARQUES

Diretor de Administração Sistêmica do DETRAN-MT
(Original Assinado)

GUSTAVO REIS LOBO DE VASCONCELOS

Presidente do DETRAN-MT
(Original Assinado)

Protocolo 1674409

PORTARIA Nº 156/2025/GP/DETRAN/MT

O PRESIDENTE DO DEPARTAMENTO ESTADUAL DE TRÂNSITO DE MATO GROSSO - DETRAN /MT, no uso das atribuições que lhe são conferidas e nos termos do art. 117 da Lei Federal nº 14.133/2021 e artigos 17 e 308 do Decreto Estadual nº 1.525/2022, resolve:

Art.1º Designar os Servidores para acompanhar, fiscalizar e gerir a (s) seguinte (s) CONTRATOS: Objeto: Contratação de Centros de Formação de Condutores visando à formação e capacitação de candidatos à obtenção da primeira habilitação para a categoria A e para a categoria B, de acordo com padrões estabelecidos pelo Conselho Nacional de Trânsito - CONTRAN, beneficiados com a Lei n.º12.286 de 05 de outubro de 2023 que institui o Programa Ser Família CNH Social no âmbito do Estado de Mato Grosso, e do Decreto Estadual n.º 763 de 29 de fevereiro de2024, com observância rigorosa dos procedimentos estabelecidos no Código de Trânsito Brasileiro- CTB, bem como CONTRAN, e demais condições, exigências e especificações discriminadas neste Edital de Credenciamento 001/2024.

CONTRATO	DATA DA ASSINATURA	CONTRATADA	CNPJ
124/2024/CFC - AB	17/07/2024	CFC CONECTA AUTO ESCOLA LTDA	44245487/0001-48

Fiscal Titular: Ianamar Ponce Fernandes Silva - Matrícula 346xxx

Fiscal Substituta: Joely Enir de Arruda - Matrícula 345xxx

Gestor Titular: Ana Lucia de Almeida - Matrícula 138xxx

Gestor Substituto: Marcello Ferreira de Carvalho - Matrícula 138xxx

Art. 2º Aplica-se no que couber as atribuições dos Fiscais/Gestores previstas na PORTARIA Nº 193/2024/GP/DETRAN/MT, publicada no Diário Oficial do Estado de Mato Grosso em 07de junho de 2024, e já são exigíveis desde a assinatura do CONTRATO.

Art. 3º Revogam-se as portarias anteriores de designação de fiscais dos presentes contratos.

Cuiabá MT, 13 de março de 2025.

GUSTAVO REIS LOBO DE VASCONCELOS

Presidente do DETRAN/MT
(Original Assinado)

Protocolo 1674415

PORTARIA Nº 157/2025/GP/DETRAN-MT

O PRESIDENTE DO DEPARTAMENTO ESTADUAL DE TRÂNSITO DE MATO GROSSO - DETRAN/MT, no uso das atribuições que lhe são conferidas e nos termos do art. 117 da Lei Federal nº 14.133/2021 e artigos 17 e 308 do Decreto Estadual nº 1.525/2022, resolve:

Art. 1º - RETIFICAR, em parte, PORTARIA Nº 046/2025/GP/DETRAN/MT DO CONTRATO DE CENTRO DE FORMAÇÃO DE CONDUTORES DO PROGRAMA CNH SOCIAL de 27 de janeiro de 2025, publicada no Diário Oficial nº. 28.917, pág. 121, que trata dos contratos para prestação de serviços de formação e capacitação de candidatos do programa CNH SOCIAL do DETRAN.

Onde se lê:

Nº DO CONTRATO	DATA DA ASSINATURA	CONTRATADA	CNPJ
074/2024/CFC - AB	15/05/2024	TARCIO ALMEIDA CARLOS ME - C F C	06.312.310/0002-09

Leia se:

Nº DO CONTRATO	DATA DA ASSINATURA	CONTRATADA	CNPJ
074/2024/CFC - AB	15/05/2024	TARCIO ALMEIDA CARLOS ME - C F C	06.312.310/0001-28

Cuiabá-MT, 13 de março de 2025.

GUSTAVO REIS LOBO DE VASCONCELOS

Presidente do DETRAN-MT
(Original assinado)

Protocolo 1674438

PORTARIA Nº 158/2025/GP/DETRAN/MT

O PRESIDENTE DO DEPARTAMENTO ESTADUAL DE TRÂNSITO DE MATO GROSSO - DETRAN/MT, no uso de suas atribuições legais e considerando o disposto na Lei Complementar nº 505, de 06 de setembro de 2013, e no Decreto 1.303, de 03 de março de 2022, resolve:

Art. 1º - Homologar a Avaliação Anual de Desempenho dos servidores do DETRAN/MT, referente ao ano 2025, nos termos do art. 22º do Decreto nº 1.303, de 03 de março de 2022 e art. 9º da Instrução Normativa nº. 15, de 15 de dezembro de 2022.

Art. 2º - Esta portaria entra em vigor na data de sua publicação.
 Registre-se, publique-se e cumpra-se.

Cuiabá/MT, 13 de março de 2025.

ANEXO 1 - AVALIAÇÃO ANUAL DE DESEMPENHO 2025

MATR	VINC	NOME	CICLO AVALIATIVO	CARGO	NOTA 2025
245761	1	BRUNO SANTANA DE SOUZA	25/02/2025	AGENTE DO SERVICO DE TRANSITO LC 505/13	99,89
128655	1	ELISABETE GOMES DE OLIVEIRA	24/02/2025	ANALISTA DO SERVICO TRANSITO LC 505/13	98,11
128635	1	LIEGE CORREA DE ARRUDA	20/02/2025	ANALISTA DO SERVICO TRANSITO LC 505/13	100,00

GUSTAVO REIS LOBO DE VASCONCELOS

Presidente do DETRAN/MT
(Original Assinado)

Protocolo 1674450

MTI

EMPRESA MATO-GROSSENSE DE TECNOLOGIA DA INFORMAÇÃO

EXTRATO DO 2º TERMO ADITIVO AO CONTRATO Nº 016/2023/MTI DA ESPÉCIE: 2º Termo Aditivo ao Contrato nº 016/2023/MTI, que entre si celebram a **EMPRESA MATO-GROSSENSE DE TECNOLOGIA DA INFORMAÇÃO - MTI** e a Empresa **LIFERAY LATIN AMERICA LTDA.**
PROCESSO: MTI-PRO-2024/03264.

DO OBJETO: O presente termo aditivo tem por objeto a alteração da Cláusula Décima Sétima que trata da Lei Geral de Proteção de Dados, conforme preceitua a Lei Federal nº 13.709/2018.

DA ALTERAÇÃO: Em obediência à Lei nº 13.709/2018 - Lei Geral de Proteção de Dados (LGPD), e em conformidade ao Contrato nº 032/2023 (formalizado nos autos MTI-PRO-2022/00362 - Empresa: LGPDNOW TRATAMENTO E HOSPEDAGEM DE DADOS EIRELI), as PARTES se comprometem a alterar a Cláusula Décima Sétima da Lei Geral de Proteção de Dados.

DA RATIFICAÇÃO: Ficam inalteradas as demais Cláusulas e condições estipuladas no Instrumento Contratual nº 016/2023/MTI, que não foram objeto de alteração pelo presente Termo Aditivo, que não estejam em desacordo com as obrigações ora assumidas e não possuam conflito com seu objeto.

DATA DE ASSINATURA: 12/03/2025.

ASSINAM: CLEBERSON ANTÔNIO SÁVIO GOMES-Diretor-Presidente da MTI /SÓCRATES FARIAS DE BARROS - Diretor de Tecnologia da Informação e Comunicação da MTI / Contratante e o Sr. FLÁVIO MOITINHO GOMES / Liferay Latin America Ltda - Contratada.

Protocolo 1674194

EMPAER

EMPRESA MATOGROSSENSE DE PESQUISA, ASSISTENCIA E EXTENSÃO RURAL S/A

EXTRATO DO CONTRATO DE Nº 004/2025/EMPAER-MT
(PROCESSO EMPAER-PRO-2025/00532)

I - CONTRATANTE: EMPRESA MATO-GROSSENSE DE PESQUISA, ASSISTÊNCIA E EXTENSÃO RURAL

II - CONTRATADA: LINK NORTE RONDONOPOLIS LTDA - CNPJ: 50.726.798/0001-21

III - OBJETO: O presente demanda tem como objetivo a contratação de empresa especializada no fornecimento de link de Internet via Fibra Óptica para atender as necessidades operacionais da Unidade Estratégica Local de Pedra Preta/MT da EMPAER-MT, conforme quantidades, condições e especificações deste Termo de Referência nº 009/2025/DAP/GDAS/EMPAER-MT, decorrente da Dispensa de Licitação, art. 29, II da Lei Federal nº 13.303/2016.

IV - RATIFICAÇÃO: esta contratação decorre da Autorização do Diretor Presidente no Termo de Referência nº 009/2025/DAP/GDAS/EMPAER-MT às fls. 32-41, na Orientação Jurídico-Normativa 012/CPPGE/2020 do Parecer Referencial - Processo nº 2.666/CPPGE/2020 às fls.106-141 e da Certidão/Anexo III.

V - VALOR TOTAL GLOBAL: R\$ 7.680,00(sete mil e seiscentos e oitenta reais).

VI - VIGÊNCIA: O prazo da contratação será de 24 (vinte e quatro) meses, a partir da publicação em Diário Oficial do Estado.

VII - DOTAÇÃO ORÇAMENTÁRIA: un. orç. 12401; proj. ativ. 2007-9900; elem. de despesas: 33.90.30.40 (Serviços de Tecnologia da Informação e Comunicação - Pessoa Jurídica); fonte: 1.500.0000.

VIII - FISCAL DO CONTRATO: Roklerson Ignácio de Souza e em substituição Rosangela Delfina de Barros.

IX - ASSINAM: Pela EMPAER/MT o Diretor Presidente Sr. Suelme Evangelista Fernandes e pela Contratada o Sr. Alexandre Correa Ferrarezi.

SUELME EVANGELISTA FERNANDES

Diretor Presidente

(Ato de Nomeação nº 389/2024 DOE nº 28.707 de 21/03/2024)

EMPAER-MT

(original assinado)

Protocolo 1674245

EXTRATO DO CONTRATO DE Nº 005/2025/EMPAER-MT
(PROCESSO EMPAER-PRO-2025/00601)

I - CONTRATANTE: EMPRESA MATO-GROSSENSE DE PESQUISA, ASSISTÊNCIA E EXTENSÃO RURAL

II - CONTRATADA: AR RP CERTIFICAÇÃO DIGITAL LTDA - CNPJ: 21.308.480/0001-22

III - OBJETO: Contratação de empresa especializada no fornecimento e emissão de Certificados Digitais e Renovação de licenças de certificados digitais para atender as necessidades da EMPAER-MT em Cuiabá/MT, conforme quantidades, condições e especificações deste Termo de Referência nº 012/2025/DAP/GDAS/EMPAER-MT, decorrente da Dispensa de Licitação, art. 29, II da Lei Federal nº 13.303/2016

IV - RATIFICAÇÃO: esta contratação decorre da Autorização do Diretor Presidente no Termo de Referência nº 012/2025/DAP/GDAS/EMPAER-MT às fls. 56-68, na Orientação Jurídico-Normativa 012/CPPGE/2020 do Parecer Referencial - Processo nº 2.666/CPPGE/2020 às fls.138-173 e da Certidão/Anexo III.

V - VALOR TOTAL GLOBAL: R\$ 7.144,20 (sete mil cento e quarenta e quatro reais e vinte centavos).

VI - VIGÊNCIA: O prazo da contratação será de 12 (doze) meses, a partir da publicação em Diário Oficial do Estado.

VII - DOTAÇÃO ORÇAMENTÁRIA: un. orç. 12401; proj. ativ. 2007-9900; elem. de despesas: 33.90.40; fonte: 1.500.0000.

VIII - FISCAL DO CONTRATO: Uverson Mendes Pacheco e em substituição Luis Filipe Vieira da Mata.

IX - ASSINAM: Pela EMPAER/MT o Diretor Presidente Sr. Suelme Evangelista Fernandes e pela Contratada o Sr. Alexandre Correa Ferrarezi.

SUELME EVANGELISTA FERNANDES

Diretor Presidente

(Ato de Nomeação nº 389/2024 DOE nº 28.707 de 21/03/2024)

EMPAER-MT

(original assinado)

Protocolo 1674456

EXTRATO DO 1º TERMO ADITIVO AO
CONTRATO Nº 012/2023EMPAER-MT
(EMPAER-PRO-2025/00215)

I - CONTRATANTE: EMPRESA MATO-GROSSENSE DE PESQUISA, ASSISTÊNCIA E EXTENSÃO RURAL

II - CONTRATADA: ASSOCIAÇÃO DOS IRMÃOS EM CRISTO SERVO - CNPJ: 08.946.666/0001-49.

III - OBJETO: O presente termo aditivo tem como por escopo prorrogar a vigência do Contrato nº 012/2023/EMPAER-MT por mais 24 (vinte e quatro) meses e reajuste de valor, conforme estabelecido pelo Item 12.2 - Cláusula Décima Segunda do Contrato de agenciamento de contratação de jovem aprendiz, para atender as necessidades da EMPAER-MT.

IV - RATIFICAÇÃO: esta contratação decorre da Autorização do Diretor Presidente no Despacho nº 00138/2025/GDPRES/EMPAER-MT fl. 75, no Parecer Jurídico nº 00303/2025/SGAC/PGE/MT, devidamente homologado, conforme às fls. 119-140.

V - VALOR TOTAL GLOBAL: R\$ 70.624,80 (setenta mil seiscentos e vinte e quatro reais e oitenta centavos).

VI - VIGÊNCIA: 17 de março de 2025 á 17 de março de 2027.

VII - DOTAÇÃO ORÇAMENTÁRIA: Un. Orç. 12401; Projeto Atividade: 2007-9900; elem. de despesas: 3.3.90.39 (Outros Serviços de Terceiros); fonte: 1.500.0000.

VIII - FISCAL DO CONTRATO: Maristela Andreani Porangaba - matrícula: 301623.

IX - ASSINAM: Pela EMPAER/MT o Diretor Presidente Sr. Suelme Evangelista Fernandes e pela Contratada o Sr. José Rosa Pereira

X - DATA DA ASSINATURA: 13 de março de 2025.

SUELME EVANGELISTA FERNANDES

Diretor Presidente

(Ato de Nomeação nº 389/2024 DOE nº 28.707 de 21/03/2024)

EMPAER-MT

(original assinado)

Protocolo 1674457

ERRATA

PORTARIA Nº 41/2025/EMPAER - MT DE 05 de março de 2025

O DIRETOR PRESIDENTE DA EMPRESA MATO-GROSSENSE DE PESQUISA, ASSISTÊNCIA E EXTENSÃO RURAL - EMPAER MT, no uso de suas atribuições legais, que lhe confere o Artigo 15 do Estatuto Social da Empresa vem a público informar a presente **ERRATA** DA PORTARIA Nº 041/2025.

Onde se lê:

RESOLVE:

Art. 1.º Designar a empregada Celia Calixto de Oliveira - Matrícula 1427, Agente Administrativo para responder, em substituição legal no cargo atualmente ocupado pela Pamela Barbosa Rubio, Chefe de Unidade Territorial - da EMPAER MT, Nível DAC - 05, com seus efeitos a partir de **10/03/2025 a 09/04/2025**.

Leia-se

Art. 1.º Designar a empregada Celia Calixto de Oliveira - Matrícula 1427, Agente Administrativo para responder, em substituição legal no cargo atualmente ocupado pela Pamela Barbosa Rubio, Chefe de Unidade Territorial - da EMPAER MT, Nível DAC - 05, com seus efeitos a partir de **10/03/2025 a 08/04/2025**

PUBLICA-SE,
CUMPRÁ-SE.

Cuiabá-MT, 13 de março de 2025.

SUELME EVANGELISTA FERNANDES

Diretor Presidente
EMPAER- MT

Protocolo 1674219

MT GÁS

COMPANHIA MATOGROSSENSE DE GÁS

TERMO DE ADJUDICAÇÃO E HOMOLOGAÇÃO

O Diretor Presidente, bem como o Diretor Administrativo e Financeiro da Companhia Mato-grossense de Gás - MTGÁS, no uso de suas atribuições e considerando as informações na ata da sessão pública, resolve **ADJUDICAR E HOMOLOGAR** o **LOTE ÚNICO** o Processo Licitatório nº. 001/2025/MTGÁS, processo administrativo nº. MTGAS-PRO-2024/00097, o qual tem por objeto **Contratação de empresa especializada na prestação de serviços contínuos de engenharia para manutenção corretiva/preventiva e ligações de clientes ao sistema de distribuição de gás natural (SDGN)**, conforme especificações, condições e quantidades e exigências estabelecidas no Edital e seus anexos.

ITEM	DESCRIÇÃO	UND	QTDE	Valor unitário	Situação
01	SERVIÇOS DE ENGENHARIA PARA MANUTENÇÃO CORRETIVA / PREVENTIVA E LIGAÇÕES DE CLIENTES AO SISTEMA DE DISTRIBUIÇÃO DE GÁS NATURAL (SDGN) - COM DEDICAÇÃO DE MÃO DE OBRA EXCLUSIVA, FORNECIMENTO DE MATERIAIS E EQUIPAMENTOS - POR UNIDADE DE SERVIÇO DE GÁS (USG), COM MAIOR DESCONTO A SER APLICADO NA FORMA ESTABELECIDNA PLANILHA REFENCIAL DE UNIDADES DE SERVIÇO (PRUS).	USG	148.476,25	R\$ 34,09	ADJUDICADO E HOMOLOGADO
VALOR GLOBAL: R\$ 5.061.453,64 (cinco milhões, sessenta e um mil, quatrocentos e cinquenta e três reais e sessenta e quatro centavos).					

Cuiabá/MT, 13 de março de 2025.

Aécio Guerino de Souza Rodrigues
Diretor Presidente/MTGÁS

Manoel Antônio Garcia Palma
Diretor Administrativo e Financeiro/
MTGÁS

Protocolo 1674505

METAMAT

COMPANHIA MATOGROSSENSE DE MINERAÇÃO

AVISO DE CHAMAMENTO PÚBLICO
EDITAL DE CREDENCIAMENTO Nº 001/2025/METAMAT
COMPANHIA MATOGROSSENSE DE MINERAÇÃO
PROCESSO SIGADOC: METAMAT-PRO-2024/00438

A **COMPANHIA MATOGROSSENSE DE MINERAÇÃO - METAMAT - EM LIQUIDAÇÃO**, por intermédio do seu Liquidante, no uso de suas atribuições, torna público para conhecimento dos interessados a realização do **CHAMAMENTO PÚBLICO - EDITAL DE CREDENCIAMENTO Nº 001/2025/METAMAT**, tendo por objeto o "Credenciamento de empresa(s) especializada(s) para prestação de serviços de gerenciamento, implementação, administração e disponibilização de créditos, por cartões eletrônicos/magnéticos, modalidade alimentação e cesta básica, de abrangência nacional (Estados, Capitais e Municípios), aos colaboradores da METAMAT, conforme as condições e especificações estabelecidas no Termo de Referência (Anexo I), parte integrante deste Edital."

ENVIO DA HABILITAÇÃO: 14/03/2025 a 26/03/2025

ANÁLISE DA DOCUMENTAÇÃO/HABILITAÇÃO: 27/03/2025

EDITAL E ANEXOS DISPONIBILIZADOS: Portal de Aquisições do Estado de Mato Grosso - <https://aquisicoes.seplag.mt.gov.br/> e link <https://www.metamat.mt.gov.br/credenciamento>

Cuiabá-MT, 13 de março de 2025.

RODRIGO RIBEIRO VERÃO
LIQUIDANTE

Companhia Matogrossense de Mineração - METAMAT - EM LIQUIDAÇÃO
Protocolo 1674519

MT PAR

MT PARTICIPAÇÕES E PROJETOS S.A.

EXTRATO DO 1º TERMO DE APOSTILAMENTO AO CONTRATO Nº
037/2023/MTPAR

CONTRATANTE: MT PARTICIPAÇÕES E PROJETOS S.A. (CNPJ: 17.816.442/0001-03).

CONTRATADA: REAG DISTRIBUIDORA DE TÍTULOS E VALORES MOBILIÁRIOS S.A.. (CNPJ: 34.829.992/0001-86).

DO OBJETO: O presente Termo de Apostilamento tem como objetivo ALTERAR a Cláusula Quinta - DA DOTAÇÃO ORÇAMENTÁRIA, do Contrato nº 037/2023/MTPAR, que trata da contratação de empresa especializada para prestação de serviços para fundo de investimento e de administração, gestão, escrituração, custódia e controladoria e prestação de demais serviços fiduciários, para adequação da dotação orçamentária que será utilizada para execução das despesas deste contrato, para o exercício financeiro de 2025 em diante.

DA FUNDAMENTAÇÃO LEGAL: O Termo de Apostilamento tem fundamento no Art. 138, Parágrafo único, do Regulamento Interno de Licitações e Contratações da MT-PAR, c/c o Art. 81, § 7º, da Lei nº 13.303/2016.

CLÁUSULA TERCEIRA - DOS RECURSOS ORÇAMENTÁRIOS: Fica apostilada a seguinte dotação orçamentária demonstrada abaixo:

Unidade Orçamentária	Programa	Projeto/Atividade	Natureza e Elemento de Despesa	Fonte
04501	504	1202 1228	3.3.90.39.000	1.501.9137 1.500.0000

DA RATIFICAÇÃO: Ficam mantidas integralmente as demais cláusulas e condições estabelecidas no instrumento inicial e nos aditivos/apostilamentos realizados, desde que não contrarem, implícita ou explicitamente, as previstas neste instrumento.

A íntegra do contrato pode ser consultada no portal de transparência do Governo do Estado de Mato Grosso.

Número do Documento: MTPAR-PRO-2023/00595.01.

Protocolo 1674229

MTPREV

MATO GROSSO PREVIDÊNCIA

ATO ADMINISTRATIVO N.º 71/2025/MTPREV

O DIRETOR-PRESIDENTE DO MATO GROSSO PREVIDÊNCIA - MTPREV, no uso de suas atribuições legais, e fundamentado no artigo 140-C, da Constituição Estadual, acrescentado pela Emenda Constitucional n.º 92, publicada no Diário Oficial do Estado de 21.08.2020, c/c os artigos 2º, 3º e 4º da Lei Complementar n.º 721, de 01 de abril de 2022, artigo 24 da Emenda Constitucional n.º 103, de 12 de novembro de 2019, bem como com o artigo 16, inciso I, artigo 74, inciso I, artigo 77, § 2º, § 2º-B da Lei n.º 8.213, de 24 de julho de 1991, c/c o artigo 1º, inciso VI, e artigo 2º da Portaria ME n.º 424, publicada no Diário Oficial da União de 30.12.2020, c/c o artigo 252 da Lei Complementar n.º 04, de 15 de outubro de 1990, com a redação que lhe fora atribuída pela Lei Complementar n.º 524/2014, com a redação que lhes foram atribuídas pela Lei Complementar 524/2014, e tendo em vista o que consta no Processo Digital n.º **2/2025-137**, do Mato Grosso Previdência, resolve conceder pensão, por período vitalício, a partir de **14/12/2024**, a Sra. **Celina Da Silva Ferreira**, RG n.º 01***25-4 SESP/MT, CPF n.º 474.***-00, em razão do falecimento do ex-servidor Sr. **Jose Ferreira Neto** RG n.º 01***61-8 SESP/MT, CPF n.º 006.***-53, matrícula funcional n.º 16193/1, aposentado no cargo de Profis. Tec Niv. Médio Serv. Saúde SUS, Referência "A-007", 30 (trinta) horas semanais, pela Secretaria de Estado de Saúde, falecido em 14/12/2024, nesta Capital.

Cuiabá/MT, 14 de março de 2025.

ELLITON OLIVEIRA DE SOUZA

Diretor-Presidente do MTPREV

(Assinado digitalmente)

Protocolo 1674251

ATO ADMINISTRATIVO N.º 80/2025/MTPREV

O DIRETOR-PRESIDENTE DO MATO GROSSO PREVIDÊNCIA - MTPREV, no uso de suas atribuições legais, e fundamentado no artigo 140-C da Constituição Estadual, acrescentado pela Emenda Constitucional n.º 92, publicada no Diário Oficial do Estado de 21.08.2020, c/c os artigos 2º, 3º e 4º da Lei Complementar n.º 721, de 01 de abril de 2022, bem como com o artigo 16, inciso I, artigo 74, inciso I, artigo 77, § 2º, § 2º-B da Lei n.º 8.213, de 24 de julho de 1991, c/c o artigo 1º, inciso VI, e artigo 2º da Portaria ME n.º 424, publicada no Diário Oficial da União de 30.12.2020, c/c o artigo 252 da Lei Complementar n.º 04, de 15 de outubro de 1990, com a redação que lhe fora atribuída pela Lei Complementar n.º 524/2014, e tendo em vista o que consta no Processo Digital n.º **2025.7.00768**, do Mato Grosso Previdência, resolve conceder pensão, por período vitalício, a partir de **28/12/2024**, ao Sr. **Walter Negri**, inscrito no RG n.º 41**17 SSP/PR e CPF n.º 130.***-87, em razão do falecimento da ex-servidora Sra. **Vera Lucia Negri**, RG n.º 33***23-7 SESP/MT e CPF n.º 313.***-49, matrícula funcional n.º 7607/1, aposentada no cargo de Professor Educ. Básica, Referência "C-009", 30 (trinta) horas semanais, pela Secretaria de Estado de Educação, falecida em 28/12/2024, nesta Capital.

Cuiabá/MT, 14 de março de 2025.

ELLITON OLIVEIRA DE SOUZA

Diretor-Presidente do MTPREV

(Assinado digitalmente)

Protocolo 1674252

ATO ADMINISTRATIVO N.º 82/2025/MTPREV

O DIRETOR-PRESIDENTE DO MATO GROSSO PREVIDÊNCIA - MTPREV, no uso de suas atribuições legais, e fundamentado no artigo 140-C da Constituição Estadual, acrescentado pela Emenda Constitucional n.º 92, publicada no Diário Oficial do Estado de 21.08.2020, c/c os artigos 2º, 3º da Lei Complementar n.º 721, de 01 de abril de 2022, artigo 24 da Emenda Constitucional n.º 103, de 12 de novembro de 2019, bem como

com o artigo 16, inciso I, artigo 74, inciso I, artigo 77, § 2º, § 2º-B da Lei n.º 8.213, de 24 de julho de 1991, c/c o artigo 1º, inciso VI, e artigo 2º da Portaria ME n.º 424, publicada no Diário Oficial da União de 30.12.2020, c/c o artigo 252 da Lei Complementar n.º 04, de 15 de outubro de 1990, com a redação que lhe fora atribuída pela Lei Complementar n.º 524/2014, e tendo em vista o que consta no Processo Digital n.º **2025.7.01209**, do Mato Grosso Previdência, resolve conceder pensão, por período vitalício, a partir de **11/02/2025**, ao Sr. **José Luiz de Miranda**, RG n.º 01***41-7 SESP/MT e CPF n.º 089.***-53, em razão do falecimento da ex-servidora Sra. **Maria Gertrudes de Barros Miranda**, RG n.º 01***19-5 SESP/MT e CPF n.º 701.***-97, matrícula funcional n.º 1339/1, aposentada no cargo de Tec. Adm. Educ. Profissionalizado-30, Classe "A", Nível "010", 30 (trinta) horas semanais, pela Secretaria de Estado de Educação, falecida em 11/02/2025, nesta Capital.

Cuiabá/MT, 14 de março de 2025.

ELLITON OLIVEIRA DE SOUZA

Diretor-Presidente do MTPREV

(Assinado digitalmente)

Protocolo 1674255

ATO ADMINISTRATIVO N.º 85/2025/MTPREV

O DIRETOR-PRESIDENTE DO MATO GROSSO PREVIDÊNCIA - MTPREV, no uso de suas atribuições legais, e fundamentado no artigo 140-C da Constituição Estadual, acrescentado pela Emenda Constitucional n.º 92, publicada no Diário Oficial do Estado de 21.08.2020, c/c os artigos 2º, 3º e 4º da Lei Complementar n.º 721, de 01 de abril de 2022, bem como com o artigo 16, inciso I, artigo 74, inciso I, artigo 77, § 2º, § 2º-B da Lei n.º 8.213, de 24 de julho de 1991, c/c o artigo 1º, inciso VI, e artigo 2º da Portaria ME n.º 424, publicada no Diário Oficial da União de 30.12.2020, c/c o artigo 252 da Lei Complementar n.º 04, de 15 de outubro de 1990, com a redação que lhe fora atribuída pela Lei Complementar n.º 524/2014, e tendo em vista o que consta no Processo Digital n.º **2025.7.00616**, do Mato Grosso Previdência, resolve conceder pensão, por período vitalício, a partir de **11/01/2025**, a Sra. **Sirlena Fernandes Catalá Coutinho**, RG n.º 01***38-8 SESP/MT, CPF n.º 137.***-00, em razão do falecimento do ex-servidor Sr. **Hernandes Silva Coutinho**, RG n.º 20***414 SSP/MT e CPF n.º 172.***-20, matrícula funcional n.º 56577/1, aposentado no cargo de Profis. Tec Niv. Superior Serv. Saúde SUS, Classe "C", Nível "011", 30 (trinta) horas semanais, na Secretaria de Estado de Saúde, falecido em 11/01/2025, nesta Capital.

Cuiabá/MT, 14 de março de 2025.

ELLITON OLIVEIRA DE SOUZA

Diretor-Presidente do MTPREV

(Assinado digitalmente)

Protocolo 1674293

ATO ADMINISTRATIVO N.º 76/2025/MTPREV

O DIRETOR-PRESIDENTE DO MATO GROSSO PREVIDÊNCIA - MTPREV, no uso de suas atribuições legais, e fundamentado no artigo 140-C da Constituição Estadual, acrescentado pela Emenda Constitucional n.º 92, publicada no Diário Oficial do Estado de 21.08.2020, c/c os artigos 2º, caput, § 2º, incisos I e II, c/c, art. 3º da Lei Complementar n.º 721, de 01 de abril de 2022, bem como com o artigo 16, inciso I, artigo 74, inciso I, artigo 77, § 2º, inciso II, da Lei n.º 8.213, de 24 de julho de 1991, c/c o item "6" do Ofício SEI n.º 420/2022/DIRBEN-INSS, c/c o artigo 252 da Lei Complementar n.º 04, de 15 de outubro de 1990, com a redação que lhe foi atribuída pela Lei Complementar n.º 524/2014, e tendo em vista o que consta no Processo Digital n.º **2024.7.04955**, do Mato Grosso Previdência, resolve conceder pensão, por período temporário, a partir de **15/09/2024**, a Sra. **Jucileide Martins da Costa**, RG n.º 04***19-2 SESP/MT, CPF n.º 266.***-53, em razão do falecimento da ex-servidora Sra. **Erenir Martins Da Costa**, RG/CPF n.º 046.***-20, matrícula funcional n.º 6980/1, aposentada pela Secretaria de Estado de Educação, no cargo de Assistente de Administração, Referência "030", 30 (trinta) horas semanais, falecida em 15/09/2024, nesta Capital.

Cuiabá/MT, 14 de março de 2025.

ELLITON OLIVEIRA DE SOUZA

Diretor-Presidente do MTPREV

(Assinado digitalmente)

Protocolo 1674319

EXTRATO DO SEGUNDO TERMO ADITIVO DE PRAZO AO CONTRATO Nº. 007/2024/MTPREV.

Processo: MTPREV-PRO-2024/08190

Contratante: Mato Grosso Previdência - MTPREV

Contratada: Líder Notebooks Comércio e Serviços Ltda.

CNPJ: 12.477.490/0002-81.

Objeto: O presente termo aditivo tem por objeto **prorrogar** em caráter excepcional a vigência do Contrato em questão pelo prazo de **180 (cento e oitenta) dias**, contados de **15/03/2025 até 12/09/2025**, para fins de utilização do acréscimo de 25% formalizado por meio do **Primeiro Termo Aditivo ao Contrato 007/2024/MTPREV**, firmado com a empresa **Líder Notebooks Comércio e Serviços Ltda.**

Da Vigência: 15/03/2025 até 12/09/2025.

Do Fundamento Legal: Fundamenta-se o presente aditivo nos artigos 57 § 1º, inciso II da Lei Federal nº 8.666/93, bem como na OJN 001/CPPGE/2023, constantes nos autos do processo.

Dotação Orçamentária: UO: 11305; Programa: 036; P.A.O.E.: 2009; Natureza de Despesa: 44.90.52.00; Fonte: 1.802.0000.

Data da última assinatura: 13/03/2025.

Assinam: Sr. **Elliton Oliveira de Souza** - Diretor-Presidente do Mato Grosso Previdência, Sra. **Paola Correia Sanches Cintra** - Diretora de Administração Sistêmica do Mato Grosso Previdência - Contratante e Sr. **Jovino Pereira de Brito Júnior** - representante legal da empresa Líder Notebooks Comércio e Serviços Ltda - Contratada.

Protocolo 1674499

Portaria n.º 211/2025 - MTPREV

O DIRETOR PRESIDENTE DO MATO GROSSO PREVIDÊNCIA, no uso de suas atribuições que lhes são conferidas por Lei, resolve deferir **Averbação de Tempo de Serviço/Contribuição** do(a) servidor(a) **APARECIDO MARQUES MOREIRA**, matrícula 44926, ocupante do cargo de PROFESSOR DA EDUCAÇÃO BÁSICA, lotado na SECRETARIA DE ESTADO DE EDUCAÇÃO - SEDUC, nos termos do processo 245/2025-139:

Averbem-se: 5 anos, 6 meses e 6 dias de tempo de contribuição para o **Regime Geral de Previdência Social (RGPS)**, conforme a Certidão de Tempo de Contribuição emitida pelo INSS em **11/03/2025** sob o n.º **23001060.1.00866/24-0**, nos seguintes termos:

Averbem-se nos termos do artigo 1º da Lei n.º 5.027, de 17 de junho de 1986:			
Tempo Averbado Privado:			
Período	Tempo	Empregador	Função/Cargo
17/11/1986 a 02/03/1987	3 meses e 16 dias	Rodovia Pavimentação e Terra-planagem LTDA	Não informado
11/05/1987 a 15/06/1990	3 anos, 1 mês e 5 dias	Cooperativa Agrícola de Astorga	Não informado
04/02/1991 a 04/03/1992	1 ano, 1 mês e 1 dia	Cooperativa Agrícola de Astorga	Não informado

Averbem-se nos termos do artigo 127 da Lei Complementar n.º 04, de 15 de outubro de 1990:			
Tempo Averbado Público em Mato Grosso:			
Período	Tempo	Empregador	Função/Cargo
16/12/1998 a 31/12/1998	15 dias	Estado de Mato Grosso	Professor
02/01/1999 a 31/12/1999	11 meses e 29 dias	Estado de Mato Grosso	Professor

Obs. 01. Apenas os períodos de: **16 a 31/12/1998 e 02/01 a 31/12/1999**, averbados, serão computados para fins de aposentadoria especial no cargo de Professor, nos termos do § 5º do artigo 40 e § 8º do artigo 201, ambos da Constituição Federal, uma vez que foram exercidos na função do magistério.

Obs. 02. Omitido o período de **12/02 a 30/09/2001**, pois está concomitante com o tempo de serviço público estadual.

Cuiabá-MT, 12 de março de 2025.

Elliton Oliveira de Souza
Diretor-Presidente da MTPREV
(Original Assinado)

Protocolo 1674316

Portaria n.º 212/2025 - MTPREV

O DIRETOR PRESIDENTE DO MATO GROSSO PREVIDÊNCIA, no uso de suas atribuições que lhes são conferidas por Lei, resolve deferir **Averbação de Tempo de Serviço/Contribuição e de Tempo de Serviço Militar** do(a) servidor(a) **NILTON CARLOS SILVA DE SOUZA**, matrícula 233389, ocupante do cargo de POLICIAL PENAL, lotado na SECRETARIA DE ESTADO DE JUSTIÇA - SEJUS, nos termos do processo 222/2025-139:

Averbem-se: 9 anos, 11 meses e 10 dias de tempo de contribuição para o **Regime Geral de Previdência Social (RGPS)**, conforme a **Certidão de Tempo de Contribuição** emitida pelo INSS em **11/10/2024** sob o n.º **08001290.1.04512/20-2**, nos seguintes termos:

Averbem-se nos termos do artigo 1º da Lei n.º 5.027, de 17 de junho de 1986:			
Tempo Averbado Privado:			
Período	Tempo	Empregador	Função/Cargo
17/05/2001 a 31/10/2003	2 anos, 5 meses e 14 dias	Frigorífico Sol Nascente LTDA	Trab. Ind. e Cons. de Alimentos
01/11/2003 a 09/08/2006	2 anos, 9 meses e 9 dias	JBS S/A	Inspetor de Qualidade

Averbem-se nos termos do artigo 130, inciso I, da Lei Complementar n.º 04, de 15 de outubro de 1990:

Tempo Averbado Público em Outro Ente:			
Período	Tempo	Empregador	Função/Cargo
10/08/2006 a 26/04/2011	4 anos, 8 meses e 17 dias	Empresa Brasileira de Correios e Telégrafos	Carteiro

Averbem-se: 11 meses e 27 dias de tempo de serviço militar, conforme a **Certidão de Tempo de Serviço Militar n.º 43-SECT/DIV PES/C FRON JAURU/66º BI MTZ** emitida em 21/10/2020 pelo **Comando de Fronteira Jaurú/66º Batalhão de Infantaria Motorizado do Ministério da Defesa/ Exército Brasileiro**, nos seguintes termos:

Para todos os efeitos, nos termos do artigo 127 da Lei Complementar n.º 04, de 15 de outubro de 1990, com aplicação do § 1º, do artigo 5º, da Emenda Constitucional n.º 103, de 12 de novembro de 2019 e do parágrafo único do artigo 7º, da Emenda Constitucional n.º 92, de 21 de agosto de 2020.

TEMPO AVERBADO FORÇAS ARMADAS:			
Período	Tempo	Empregador	Função/Cargo
01/03/2000 a 28/02/2001	11 meses e 27 dias	Exército Brasileiro	Soldado

Obs. Omitido o período de **01/02 a 05/04/2013**, pois está concomitante com o tempo de serviço público estadual.

Cuiabá-MT, 13 de março de 2025.

Elliton Oliveira de Souza
Diretor-Presidente da MTPREV
(Original Assinado)

Protocolo 1674317

Portaria n.º 213/2025 - MTPREV

O DIRETOR PRESIDENTE DO MATO GROSSO PREVIDÊNCIA, no uso de suas atribuições que lhes são conferidas por Lei, resolve deferir **tornar sem efeito Averbação de Tempo de Serviço Militar** do(a) servidor(a) **JOSUÉ DAS CHAGAS**, matrícula 67048, ocupante do cargo de TÉCNICO ADMINISTRATIVO EDUCACIONAL PROFISSIONALIZADO-30, lotado na SECRETARIA DE ESTADO DE EDUCAÇÃO - SEDUC, nos termos do processo 2025.0.01823, assim procedendo: Que seja **tornado sem efeito, em todos os seus termos, o item 06 da Portaria n.º 005/2015 - SUPREV/SEGES**, publicada no Diário Oficial de **10 de fevereiro de 2015**, referente à averbação de **04 anos, 06 meses e 25 dias de tempo de serviço militar** em nome do requerente..

Cuiabá-MT, 13 de março de 2025.

Elliton Oliveira de Souza
Diretor-Presidente da MTPREV
(Original Assinado)

Protocolo 1674318



VAMOS CANCELAR A DENGUE DE VEZ.

DONA AEDE
DIGITAL INFLUDENGUER



COLOQUE AREIA NOS PRATINHOS DAS PLANTAS



ELIMINE FOCOS DE ÁGUA PARADA E CUBRA PNEUS E GARRAFAS



LIMPE CALHAS, PISCINAS E QUINTAIS



Siga a gente nas redes sociais para ver tudo que a Dona Aede está postando sobre a Dengue.



EVENTOS DE PESSOAL**SECRETARIAS****SEPLAG****SECRETARIA DE ESTADO DE PLANEJAMENTO E GESTÃO**

PORTARIA/SEPLAG/00114/2025

DE: 14/03/2025

O(A) Secretária Adjunta de Gestão de Pessoas no uso de suas atribuições que lhes são conferidas por lei,
Resolve: RETIFICAR ESTABILIDADE, PORTARIA nº00067/2009,
publicado no DOE de 26/05/09

Processo N.: SEMA-PRO-2024/01752

Nome: (116134/2) MONICA GRABERT

Cargo: (11380) ANALISTA DE MEIO AMBIENTE

Un. Adm: (120006) SUPERINT.INFRA-ESTRUT.,MIN,INDUST.E

SERV

A Partir de: 03/07/2009

PUBLICADA, REGISTRADA, CUMpra-SE.

Cuiabá-MT, 14 de Março de 2025.

Lidiane Patricia Ferreira e Silva Leite

Secretária Adjunta de Gestão de Pessoas

Protocolo 1674013

PORTARIA/SEPLAG/00115/2025

DE: 14/03/2025

O(A) Secretária Adjunta de Gestão de Pessoas no uso de suas atribuições que lhes são conferidas por lei,

Resolve: CONCEDER

Evento: ESTABILIDADE

Processo N.: SEJUS-PRO-2025/01123

Nome: (67519/8) ALECIO APARECIDO LIGOR

Cargo: (10300) POLICIAL PENAL

Un. Adm: (162515) DIR DA PENITENCIARIA DE SINOP

A Partir de: 27/12/2024

Processo N.: SESP-PRO-2025/00660

Nome: (222232/3) BEATRIZ CECILIA WARMLING

Cargo: (10979) PAPILOSCOPISTA

Un. Adm: (159522) GER DE IDENTIFICACAO DE BARRA DO

GARCAS

A Partir de: 01/02/2025

Processo N.: SEJUS-PRO-2025/01121

Nome: (309249/1) CRISLAINY WANESSA DA SILVA ROSA

Cargo: (10300) POLICIAL PENAL

Un. Adm: (162523) SUBDIR DA PENITENCIARIA DE SINOP

A Partir de: 23/12/2024

Processo N.: SEJUS-PRO-2025/01119

Nome: (309254/1) DEVERTON ARIEL FERNANDES

Cargo: (10300) POLICIAL PENAL

Un. Adm: (190365) DIR DO CENTRO DE DET PROV DE LUCAS

DO RIO VERDE

A Partir de: 17/12/2024

Processo N.: SEJUS-PRO-2025/01110

Nome: (309247/1) ED MARCOS VERSALLI CARDOSO

Cargo: (10300) POLICIAL PENAL

Un. Adm: (190284) DIR DO CENTRO DE DETENCAO PROVISORIA

DE JUINA

A Partir de: 10/12/2024

Processo N.: SEJUS-PRO-2025/01127

Nome: (310759/1) ELIESER VIEIRA FONSECA

Cargo: (10300) POLICIAL PENAL

Un. Adm: (909491) DIR DA PENITENCIARIA DE AGUA BOA

A Partir de: 03/03/2025

Processo N.: SEJUS-PRO-2025/01814

Nome: (309175/1) GEFERSON SEVERO DOS SANTOS

Cargo: (10300) POLICIAL PENAL

Un. Adm: (162523) SUBDIR DA PENITENCIARIA DE SINOP

A Partir de: 17/12/2024

Processo N.: SESP-PRO-2025/00661

Nome: (250039/2) JOSE JUNIO LARA DA COSTA

Cargo: (10979) PAPILOSCOPISTA

Un. Adm: (159476) GER DE IDENTIFICACAO DE CACERES

A Partir de: 13/03/2025

Processo N.: SEJUS-PRO-2025/01122

Nome: (309276/1) MAXRONE ELIAS ABRAO

Cargo: (10300) POLICIAL PENAL

Un. Adm: (190365) DIR DO CENTRO DE DET PROV DE LUCAS

DO RIO VERDE

A Partir de: 23/12/2024

Processo N.: SEJUS-PRO-2025/01815

Nome: (309305/1) ROBSON ANSELMO FERREIRA

Cargo: (10300) POLICIAL PENAL

Un. Adm: (222437) DIR DO CENTRO DETENCAO PROVIS DE P

DE AZEVEDO

A Partir de: 27/12/2024

PUBLICADA, REGISTRADA, CUMpra-SE.

Cuiabá-MT, 14 de Março de 2025.

Lidiane Patricia Ferreira e Silva Leite

Secretária Adjunta de Gestão de Pessoas

Protocolo 1674023

PORTARIA/SEPLAG/00116/2025

DE: 14/03/2025

O(A) Secretária Adjunta de Gestão de Pessoas no uso de suas atribuições que lhes são conferidas por lei,

Resolve: CONCEDER

Evento: Gratificação Artigo 15 da Lei Complementar nº550/2014

Processo N.: SEPLAG-CAP-2025/09571

Nome: (114063/1) ADRIANA RAMOS FERNANDES INFANTINO

Função: LOTADO

Un. Adm: (184330) UNID SETORIAL DE CORREICAO

A Partir de: 01/02/2025 Até28/02/2025

Processo N.: SEPLAG-CAP-2025/09571

Nome: (93315/3) FLAVIA SILVA DE OLIVEIRA

Função: DEFENSOR DATIVO

Un. Adm: (203262) NUC DE ACOES PRIORITARIAS

A Partir de: 01/02/2025 Até28/02/2025

Processo N.: SEPLAG-CAP-2025/09571

Nome: (24736/1) HEITOR CORREA DA ROCHA

Função: LOTADO

Un. Adm: (184330) UNID SETORIAL DE CORREICAO

A Partir de: 01/02/2025 Até28/02/2025

Processo N.: SEPLAG-CAP-2025/09571

Nome: (277219/1) JOAO ANTONIO DE FIGUEIREDO ROCHA E SILVA

Função: LOTADO

Un. Adm: (210005) UNID DE NORMAS APLICADAS

A Partir de: 01/02/2025 Até28/02/2025

Processo N.: SEPLAG-CAP-2025/09571

Nome: (95137/2) JOSE CARLOS DOS SANTOS FILHO

Função: LOTADO

Un. Adm: (184330) UNID SETORIAL DE CORREICAO

A Partir de: 01/02/2025 Até28/02/2025

Processo N.: SEPLAG-CAP-2025/09571

Nome: (205029/1) JOZIENE ANDREA AIRES

Função: LOTADO

Un. Adm: (184330) UNID SETORIAL DE CORREICAO

A Partir de: 01/02/2025 Até28/02/2025

PUBLICADA, REGISTRADA, CUMpra-SE.

Cuiabá-MT, 14 de Março de 2025.

Lidiane Patricia Ferreira e Silva Leite

Secretária Adjunta de Gestão de Pessoas

Protocolo 1674024

CONTRATO/SEPLAG/00001/2025

DE: 14/03/2025

O(A) Secretária Adjunta de Gestão de Pessoas no uso de suas atribuições que lhes são conferidas por lei,

Resolve: AUTORIZAR

Objeto: CONTRATAÇÃO TEMPORARIA

Processo Nº:

Contratado: (332357/2) JESSICA ITACARAMBY FURTADO
CPF: ***.138.971-**
Cargo/Função: (6027) ANALISTA DESENV ECON SOCIAL L 10050
Referência: A-001 Carga Horária: 40 horas semanais
Un. Adm: (907111) GER DE INFRAESTRUTURA
A Partir de: 06/03/2025 Até04/09/2027

Processo Nº:

Contratado: (350618/1) RODRIGO VILELA RODRIGUES
CPF: ***.854.151-**
Cargo/Função: (6027) ANALISTA DESENV ECON SOCIAL L 10050
Referência: A-001 Carga Horária: 40 horas semanais
Un. Adm: (907111) GER DE INFRAESTRUTURA
A Partir de: 06/03/2025 Até04/09/2027

Processo Nº:

Contratado: (350617/1) SHIRLEY DE SOUZA SOARES
CPF: ***.284.342-**
Cargo/Função: (6027) ANALISTA DESENV ECON SOCIAL L 10050
Referência: A-001 Carga Horária: 40 horas semanais
Un. Adm: (907111) GER DE INFRAESTRUTURA
A Partir de: 06/03/2025 Até04/09/2027

PUBLICADA, REGISTRADA, CUMpra-SE.
Cuiabá-MT, 14 de Março de 2025.
Lidiane Patricia Ferreira e Silva Leite
Secretária Adjunta de Gestão de Pessoas

Protocolo 1674037

CONTRATO/SEPLAG/00002/2025

DE: 14/03/2025

O(A) Secretária Adjunta de Gestão de Pessoas no uso de suas atribuições que lhes são conferidas por lei,

Resolve: DISTRATAR

Objeto: CONTRATAÇÃO TEMPORARIA

Processo Nº: SEPLAG-REQ-2025/00206

Contratado: (341413/1) HINGRIDY FIALHO DE SOUZA
CPF: ***.878.091-**
Cargo/Função: (6027) ANALISTA DESENV ECON SOCIAL L 10050
Referência: A-001 Carga Horária: 40 horas semanais
Un. Adm: (906786) GAB DO SEC ADJ DE GESTAO DE PAGAMENTO DE PESSOAL
A Partir de: 04/03/2025

PUBLICADA, REGISTRADA, CUMpra-SE.
Cuiabá-MT, 14 de Março de 2025.
Lidiane Patricia Ferreira e Silva Leite
Secretária Adjunta de Gestão de Pessoas

Protocolo 1674038

BOLETIM DE PESSOAL/SEPLAG/00058/2025

DE:

14/03/2025

O(A) Secretária Adjunta de Gestão de Pessoas no uso de suas atribuições que lhes são conferidas por lei,

Resolve: REMOVER

Evento: Remoção Interna a Pedido

Processo N.:

Nome: (249251/1) CARMEM CRISTINA FUCHS
Cargo/Função: (5365) TECNICO ADMINISTRATIVO L 10052
Para Un. Adm: (907022) COORD DE PROVIMENTO
MANUTENCAO E MONITORAMENTO
A Partir de: 07/03/2025

PUBLICADA, REGISTRADA, CUMpra-SE.
Cuiabá-MT, 14 de Março de 2025.
Lidiane Patricia Ferreira e Silva Leite
Secretária Adjunta de Gestão de Pessoas

Protocolo 1674098

BOLETIM DE PESSOAL/SEPLAG/00059/2025

DE:

14/03/2025

O(A) Secretária Adjunta de Gestão de Pessoas no uso de suas atribuições que lhes são conferidas por lei,

Resolve: DEFERIR

Evento: LICENCA PREMIO - GOZO

Processo N.: SEFAZ-DIC-2025/04204

Nome: (203997/1) DIANE TONIOLO
Cargo/Função: (5349) ANALISTA ADMINISTRATIVO L 10052
Quinquênio de Referência: 20/06/2013 Ate 19/07/2018
A Partir de: 24/11/2025 Até03/12/2025

Processo N.: SEFAZ-DIC-2025/04204

Nome: (203997/1) DIANE TONIOLO
Cargo/Função: (5349) ANALISTA ADMINISTRATIVO L 10052
Quinquênio de Referência: 20/06/2013 Ate 19/07/2018
A Partir de: 14/07/2025 Até23/07/2025

Processo N.: SEPLAG-CIN-2025/00978

Nome: (103757/2) JONILZA DE FREITAS CERQUEIRA
Cargo/Função: (5349) ANALISTA ADMINISTRATIVO L 10052
Quinquênio de Referência: 18/12/2017 Ate 17/12/2022
A Partir de: 03/04/2025 Até17/04/2025

PUBLICADA, REGISTRADA, CUMpra-SE.
Cuiabá-MT, 14 de Março de 2025.
Lidiane Patricia Ferreira e Silva Leite
Secretária Adjunta de Gestão de Pessoas

Protocolo 1674099

BOLETIM DE PESSOAL/SEPLAG/00060/2025
14/03/2025

DE:

O(A) Secretária Adjunta de Gestão de Pessoas no uso de suas atribuições que lhes são conferidas por lei,

Resolve: RETIFICAR
Evento: LICENCA PREMIO - GOZO

Processo N.: SEPLAG-OFI-2025/02752
Nome: (255430/1) DANIELLE FERREIRA DOS SANTOS
Cargo/Função: (5349) ANALISTA ADMINISTRATIVO L 10052
Quinquênio de Referência: 28/04/2014 Ate 27/04/2019
A Partir de: 24/11/2025 Até08/12/2025

Processo N.: SEPLAG-REQ-2025/00213
Nome: (251235/1) KEYLA DA SILVA RONDON PEREIRA
Cargo/Função: (5365) TECNICO ADMINISTRATIVO L 10052
Quinquênio de Referência: 13/11/2018 Ate 12/06/2024
A Partir de: 13/03/2025 Até22/03/2025

PUBLICADA, REGISTRADA, CUMpra-SE.
Cuiabá-MT, 14 de Março de 2025.
Lidiane Patricia Ferreira e Silva Leite
Secretária Adjunta de Gestão de Pessoas

Protocolo 1674100

ATO ADMINISTRATIVO/SEPLAG/00735/2025
14/03/2025

DE:

O(A) Secretária Adjunta de Gestão de Pessoas no uso de suas atribuições que lhes são conferidas por lei,
Resolve: RETIFICAR PROGRESSÃO HORIZONTAL, ATO ADMINISTRATIVO nº709/SGP/SAD/2006, publicado no DOE de 29/06/06

Processo N.: INDEAMT-PRO-2024/12560
Nome: (79730/2) HENRIQUE NOGUEIRA DE ALENCAR
Cargo/Função: (3727) TEC. DEFESA AGROPEC. FLORESTAL
Órgão: INSTITUTO DE DEFESA AGROPECUARIA DO ESTADO DE MT
Classe: C
A Partir de: 28/02/2006

PUBLICADA, REGISTRADA, CUMpra-SE.
Cuiabá-MT, 14 de Março de 2025.
Lidiane Patricia Ferreira e Silva Leite
Secretária Adjunta de Gestão de Pessoas

Protocolo 1674115

ATO ADMINISTRATIVO/SEPLAG/00736/2025
14/03/2025

DE:

O(A) Secretária Adjunta de Gestão de Pessoas no uso de suas atribuições que lhes são conferidas por lei,
Resolve: RETIFICAR PROGRESSÃO VERTICAL, ATO ADMINISTRATIVO nº199/2006/SGP/SAD, publicado no DOE de 20/03/06

Processo N.: INDEAMT-PRO-2024/12560
Nome: (79730/2) HENRIQUE NOGUEIRA DE ALENCAR
Cargo/Função: (3727) TEC. DEFESA AGROPEC. FLORESTAL
Órgão: INSTITUTO DE DEFESA AGROPECUARIA DO ESTADO DE MT
Nível: 004
A Partir de: 01/02/2003

Resolve: RETIFICAR PROGRESSÃO VERTICAL, ATO ADMINISTRATIVO nº1715/SAD/2006, publicado no DOE de 10/10/06
Processo N.: INDEAMT-PRO-2024/12560

Nome: (79730/2) HENRIQUE NOGUEIRA DE ALENCAR
Cargo/Função: (3727) TEC. DEFESA AGROPEC. FLORESTAL
Órgão: INSTITUTO DE DEFESA AGROPECUARIA DO ESTADO DE MT
Nível: 005
A Partir de: 01/02/2006

Resolve: RETIFICAR PROGRESSÃO VERTICAL, ATO ADMINISTRATIVO nº892/SAD/2009, publicado no DOE de 14/05/09
Processo N.: INDEAMT-PRO-2024/12560
Nome: (79730/2) HENRIQUE NOGUEIRA DE ALENCAR
Cargo/Função: (3870) FISCAL EST DEF AGRO E FLORESTAL
L9070

Órgão: INSTITUTO DE DEFESA AGROPECUARIA DO ESTADO DE MT
Nível: 006
A Partir de: 01/02/2009

Resolve: RETIFICAR PROGRESSÃO VERTICAL, ATO ADMINISTRATIVO nº690/SAD/2012, publicado no DOE de 04/05/12
Processo N.: INDEAMT-PRO-2024/12560
Nome: (79730/2) HENRIQUE NOGUEIRA DE ALENCAR
Cargo/Função: (3870) FISCAL EST DEF AGRO E FLORESTAL
L9070

Órgão: INSTITUTO DE DEFESA AGROPECUARIA DO ESTADO DE MT
Nível: 007
A Partir de: 01/02/2012

Resolve: RETIFICAR PROGRESSÃO VERTICAL, ATO ADMINISTRATIVO nº690/SAD/2012, publicado no DOE de 04/05/12
Processo N.: INDEAMT-PRO-2024/11713
Nome: (37409/3) JOICE DO NASCIMENTO BRAATZ
Cargo/Função: (3876) AGENTE FISCAL EST DEF AGRO FLOR
II L9070

Órgão: INSTITUTO DE DEFESA AGROPECUARIA DO ESTADO DE MT
Nível: 006
A Partir de: 01/02/2012

Resolve: RETIFICAR PROGRESSÃO VERTICAL, ATO ADMINISTRATIVO nº892/SAD/2009, publicado no DOE de 20/05/09
Processo N.: INDEAMT-PRO-2024/11713
Nome: (37409/3) JOICE DO NASCIMENTO BRAATZ
Cargo/Função: (3876) AGENTE FISCAL EST DEF AGRO FLOR
II L9070

Órgão: INSTITUTO DE DEFESA AGROPECUARIA DO ESTADO DE MT
Nível: 005
A Partir de: 01/02/2009

Resolve: RETIFICAR PROGRESSÃO VERTICAL, ATO ADMINISTRATIVO nº001/2006/SGP/SAD, publicado no DOE de 23/01/06
Processo N.: INDEAMT-PRO-2024/11713

Nome: (37409/3) JOICE DO NASCIMENTO BRAATZ
Cargo/Função: (3751) ASSISTENTE ADM. DEF. AGROPEC.
Órgão: INSTITUTO DE DEFESA AGROPECUARIA DO ESTADO DE MT

Nível: 003
A Partir de: 01/02/2003

Resolve: RETIFICAR PROGRESSÃO VERTICAL, ATO ADMINISTRATIVO nº1715/SAD/2006, publicado no DOE de 10/10/06
Processo N.: INDEAMT-PRO-2024/12974

Nome: (79516/1) MARCIA BENEDITA MARTINS
Cargo/Função: (3727) TEC. DEFESA AGROPEC. FLORESTAL
Órgão: INSTITUTO DE DEFESA AGROPECUARIA DO ESTADO DE MT

Nível: 004
A Partir de: 01/02/2006

Resolve: RETIFICAR PROGRESSÃO VERTICAL, ATO ADMINISTRATIVO nº892/SAD/2009, publicado no DOE de 20/05/09
Processo N.: INDEAMT-PRO-2024/12974

Nome: (79516/1) MARCIA BENEDITA MARTINS
Cargo/Função: (3870) FISCAL EST DEF AGRO E FLORESTAL
L9070

Órgão: INSTITUTO DE DEFESA AGROPECUARIA DO ESTADO DE MT
Nível: 005
A Partir de: 01/02/2009

Resolve: RETIFICAR PROGRESSÃO VERTICAL, ATO ADMINISTRATIVO nº001/2006/SAD, publicado no DOE de 23/01/06
Processo N.: INDEAMT-PRO-2024/12974

Nome: (79516/1) MARCIA BENEDITA MARTINS
Cargo/Função: (3727) TEC. DEFESA AGROPEC. FLORESTAL
Órgão: INSTITUTO DE DEFESA AGROPECUARIA DO ESTADO DE MT

Nível: 003
A Partir de: 01/02/2003

Resolve: RETIFICAR PROGRESSÃO VERTICAL, ATO ADMINISTRATIVO nº690/SAD/2012, publicado no DOE de 04/05/12
 Processo N.: INDEAMT-PRO-2024/12974
 Nome: (79516/1) MARCIA BENEDITA MARTINS
 Cargo/Função: (3870) FISCAL EST DEF AGRO E FLORESTAL
 L9070
 Órgão: INSTITUTO DE DEFESA AGROPECUARIA DO ESTADO DE MT
 Nível: 006
 A Partir de: 01/02/2012

Resolve: RETIFICAR PROGRESSÃO VERTICAL, ATO ADMINISTRATIVO nº1538/SAD/2012, publicado no DOE de 17/07/12
 Processo N.: SEMA-PRO-2024/01752
 Nome: (116134/2) MONICA GRABERT
 Cargo/Função: (11380) ANALISTA DE MEIO AMBIENTE
 Órgão: SECRETARIA DE ESTADO DO MEIO AMBIENTE
 Nível: 003
 A Partir de: 03/07/2012

Resolve: RETIFICAR PROGRESSÃO VERTICAL, ATO ADMINISTRATIVO nº1003/SAD/2009, publicado no DOE de 16/06/09
 Processo N.: SEMA-PRO-2024/01752
 Nome: (116134/2) MONICA GRABERT
 Cargo/Função: (11380) ANALISTA DE MEIO AMBIENTE
 Órgão: SECRETARIA DE ESTADO DO MEIO AMBIENTE
 Nível: 002
 A Partir de: 03/07/2009

PUBLICADA, REGISTRADA, CUMpra-SE.
 Cuiabá-MT, 14 de Março de 2025.
 Lidiane Patricia Ferreira e Silva Leite
 Secretária Adjunta de Gestão de Pessoas

Protocolo 1674116

ATO ADMINISTRATIVO/SEPLAG/00737/2025 DE:
 14/03/2025

O(A) Secretária Adjunta de Gestão de Pessoas no uso de suas atribuições que lhes são conferidas por lei,
 Resolve: RETIFICAR REENQUADRAMENTO, DECRETO nº790/2003, publicado no DOE de 25/06/03
 Evento: Enquad.Carreira dos Prof. Def. Agropec.e Florestal
 Processo N.: INDEAMT-PRO-2024/12974
 Nome: (79516/1) MARCIA BENEDITA MARTINS
 Cargo/Função: (3727) TEC. DEFESA AGROPEC.
 FLORESTAL
 Órgão: INSTITUTO DE DEFESA AGROPECUARIA DO ESTADO DE MT
 Referência: B-003
 A Partir de: 28/02/2003

PUBLICADA, REGISTRADA, CUMpra-SE.
 Cuiabá-MT, 14 de Março de 2025.
 Lidiane Patricia Ferreira e Silva Leite
 Secretária Adjunta de Gestão de Pessoas

Protocolo 1674117

ATO ADMINISTRATIVO/SEPLAG/00738/2025 DE:
 14/03/2025

O(A) Secretária Adjunta de Gestão de Pessoas no uso de suas atribuições que lhes são conferidas por lei,
 Resolve: RETIFICAR ENQUADRAMENTO, ATO ADMINISTRATIVO nº1676/SAD/2006, publicado no DOE de 26/09/06
 Evento: Enquadramento Inicial do Servidor na Carreira
 Processo N.: SEMA-PRO-2024/01752
 Nome: (116134/2) MONICA GRABERT
 Cargo/Função: (11380) ANALISTA DE MEIO AMBIENTE
 Órgão: SECRETARIA DE ESTADO DO MEIO AMBIENTE
 Referência: A-001
 A Partir de: 03/07/2006

PUBLICADA, REGISTRADA, CUMpra-SE.
 Cuiabá-MT, 14 de Março de 2025.
 Lidiane Patricia Ferreira e Silva Leite
 Secretária Adjunta de Gestão de Pessoas

Protocolo 1674118

ATO ADMINISTRATIVO/SEPLAG/00739/2025 DE:
 14/03/2025

O(A) Secretária Adjunta de Gestão de Pessoas no uso de suas atribuições que lhes são conferidas por lei,

Resolve: PRORROGAR o Ato nºSEPLAG/00540/2023, publicado no DOE de 20/03/23
 Evento: CESSAO INTERNA - SEM ONUS - Sem Ressarcimento
 Processo N.: PJC-PRO-2025/00704
 Nome: (94119/1) SANDRA OLIVEIRA DOS SANTOS
 Cargo/Função:(4740) APOIO ADM EDUC
 PROFISSIONALIZADO-30
 Órgão cedente: SECRETARIA DE ESTADO DE EDUCACAO
 Órgão cessionário: POLICIA JUDICIARIA CIVIL
 Até: 14/03/2027

PUBLICADA, REGISTRADA, CUMpra-SE.
 Cuiabá-MT, 14 de Março de 2025.
 Lidiane Patricia Ferreira e Silva Leite
 Secretária Adjunta de Gestão de Pessoas

Protocolo 1674119

ATO ADMINISTRATIVO/SEPLAG/00740/2025 DE:
 14/03/2025

O(A) Secretária Adjunta de Gestão de Pessoas no uso de suas atribuições que lhes são conferidas por lei,
 Resolve: RETIFICAR PROGRESSÃO VERTICAL, ATO ADMINISTRATIVO nº1123/SEGES/2018, publicado no DOE de 09/08/18
 Processo N.: INDEAMT-PRO-2024/12560
 Nome: (79730/2) HENRIQUE NOGUEIRA DE ALENCAR
 Cargo/Função: (3870) FISCAL EST DEF AGRO E FLORESTAL

L9070
 Órgão: INSTITUTO DE DEFESA AGROPECUARIA DO ESTADO DE MT
 Nível: 009
 A Partir de: 01/02/2018

Resolve: RETIFICAR PROGRESSÃO VERTICAL, ATO ADMINISTRATIVO nº576/SEGES/2015, publicado no DOE de 20/03/15
 Processo N.: INDEAMT-PRO-2024/12560
 Nome: (79730/2) HENRIQUE NOGUEIRA DE ALENCAR
 Cargo/Função: (3870) FISCAL EST DEF AGRO E FLORESTAL

L9070
 Órgão: INSTITUTO DE DEFESA AGROPECUARIA DO ESTADO DE MT
 Nível: 008
 A Partir de: 01/02/2015

Resolve: RETIFICAR PROGRESSÃO VERTICAL, ATO ADMINISTRATIVO nº356/SEGES/2015, publicado no DOE de 04/03/15
 Processo N.: INDEAMT-PRO-2024/11713
 Nome: (37409/3) JOICE DO NASCIMENTO BRAATZ
 Cargo/Função: (3876) AGENTE FISCAL EST DEF AGRO FLOR

II L9070
 Órgão: INSTITUTO DE DEFESA AGROPECUARIA DO ESTADO DE MT
 Nível: 007
 A Partir de: 01/02/2015

Resolve: RETIFICAR PROGRESSÃO VERTICAL, ATO ADMINISTRATIVO nº356/SEGES/2015, publicado no DOE de 04/03/15
 Processo N.: INDEAMT-PRO-2024/12974
 Nome: (79516/1) MARCIA BENEDITA MARTINS
 Cargo/Função: (3870) FISCAL EST DEF AGRO E FLORESTAL

L9070
 Órgão: INSTITUTO DE DEFESA AGROPECUARIA DO ESTADO DE MT
 Nível: 007
 A Partir de: 01/02/2015

Resolve: RETIFICAR PROGRESSÃO VERTICAL, ATO ADMINISTRATIVO nº969/SEGES/2018, publicado no DOE de 18/07/18
 Processo N.: INDEAMT-PRO-2024/12974
 Nome: (79516/1) MARCIA BENEDITA MARTINS
 Cargo/Função: (3870) FISCAL EST DEF AGRO E FLORESTAL

L9070
 Órgão: INSTITUTO DE DEFESA AGROPECUARIA DO ESTADO DE MT
 Nível: 008
 A Partir de: 01/02/2018

Resolve: RETIFICAR PROGRESSÃO VERTICAL, ATO ADMINISTRATIVO nº1173/SEGES/2015, publicado no DOE de 13/07/15
Processo N.: SEMA-PRO-2024/01752

Nome: (116134/2) MONICA GRABERT
Cargo/Função: (11382) ANALISTA DE MEIO AMBIENTE L 10083/2014

Órgão: SECRETARIA DE ESTADO DO MEIO AMBIENTE
Nível: 004
A Partir de: 03/07/2015

Resolve: RETIFICAR PROGRESSÃO VERTICAL, ATO ADMINISTRATIVO nº1381/SEGES/2018, publicado no DOE de 19/09/18
Processo N.: SEMA-PRO-2024/01752

Nome: (116134/2) MONICA GRABERT
Cargo/Função: (11382) ANALISTA DE MEIO AMBIENTE L 10083/2014

Órgão: SECRETARIA DE ESTADO DO MEIO AMBIENTE
Nível: 005
A Partir de: 03/07/2018

PUBLICADA, REGISTRADA, CUMpra-SE.
Cuiabá-MT, 14 de Março de 2025.
Lidiane Patricia Ferreira e Silva Leite
Secretária Adjunta de Gestão de Pessoas

Protocolo 1674120

ATO ADMINISTRATIVO/SEPLAG/00741/2025
14/03/2025

DE:

O(A) Secretária Adjunta de Gestão de Pessoas no uso de suas atribuições que lhes são conferidas por lei,

Resolve: AUTORIZAR

Evento: CESSAO INTERNA - - Sem Ressarcimento

Processo N.: SEPLAG-PRO-2025/01272

Nome: (251235/1) KEYLA DA SILVA RONDON PEREIRA
Cargo/Função:(5365) TECNICO ADMINISTRATIVO L 10052
Órgão cedente: SECRETARIA DE ESTADO DE PLANEJAMENTO E GESTAO

Órgão cessionário: SECRETARIA DE ESTADO DE AGRICULTURA FAMILIAR

A Partir de: 18/03/2025 Até17/03/2026

PUBLICADA, REGISTRADA, CUMpra-SE.
Cuiabá-MT, 14 de Março de 2025.
Lidiane Patricia Ferreira e Silva Leite
Secretária Adjunta de Gestão de Pessoas

Protocolo 1674121

ATO ADMINISTRATIVO/SEPLAG/00742/2025
14/03/2025

DE:

O(A) Secretária Adjunta de Gestão de Pessoas no uso de suas atribuições que lhes são conferidas por lei,

Resolve: CESSAR OS EFEITOS CESSAO INT do Ato nºSEPLAG/01816/2023, publicado no DOE de 12/09/23

Evento: CESSAO INTERNA - SEM ONUS - Sem Ressarcimento
Processo N.: SEDEC-PRO-2025/00343

Nome: (67866/4) ADEMIR SOARES GUIMARAES JUNIOR
Cargo/Função:(6052) TECNICO DESENV ECO SOC L 10177/14

Órgão cedente: SECRETARIA DE ESTADO DE DESENVOLVIMENTO ECONOMICO
Órgão cessionário: SECRETARIA DE ESTADO DE SEGURANCA PUBLICA
Em: 28/02/2025

PUBLICADA, REGISTRADA, CUMpra-SE.
Cuiabá-MT, 14 de Março de 2025.
Lidiane Patricia Ferreira e Silva Leite
Secretária Adjunta de Gestão de Pessoas

Protocolo 1674122

ATO ADMINISTRATIVO/SEPLAG/00743/2025
14/03/2025

DE:

O(A) Secretária Adjunta de Gestão de Pessoas no uso de suas atribuições que lhes são conferidas por lei,

Resolve: PRORROGAR o Ato nºSEPLAG/00604/2023, publicado no DOE de 28/03/23

Evento: CESSAO INTERNA - SEM ONUS - Sem Ressarcimento
Processo N.: PGE-PRO-2024/21395

Nome: (144798/1) ANDREIA LUZ
Cargo/Função:(5365) TECNICO ADMINISTRATIVO L 10052
Órgão cedente: SECRETARIA DE ESTADO DE PLANEJAMENTO E GESTAO
Órgão cessionário: PROCURADORIA GERAL DO ESTADO
Até: 21/02/2027

Resolve: PRORROGAR o Ato nºSEPLAG/01028/2023, publicado no DOE de 24/05/23

Evento: CESSAO INTERNA - SEM ONUS - Sem Ressarcimento
Processo N.: SINFRA-PRO-2025/01748

Nome: (107326/2) WILMAR RODRIGUES
Cargo/Função:(11382) ANALISTA DE MEIO AMBIENTE L 10083/2014
Órgão cedente: SECRETARIA DE ESTADO DO MEIO AMBIENTE

Órgão cessionário: SECRETARIA DE ESTADO DE INFRAESTRUTURA E LOGISTICA
Até: 02/03/2026

PUBLICADA, REGISTRADA, CUMpra-SE.
Cuiabá-MT, 14 de Março de 2025.
Lidiane Patricia Ferreira e Silva Leite
Secretária Adjunta de Gestão de Pessoas

Protocolo 1674123

ATO ADMINISTRATIVO/SEPLAG/00744/2025
14/03/2025

DE:

O(A) Secretária Adjunta de Gestão de Pessoas no uso de suas atribuições que lhes são conferidas por lei,

Resolve: CONCEDER PROGRESSÃO HORIZONTAL

Processo N.: SESP-PRO-2025/02449

Nome: (251810/1) ADAILTON NUNES VIEIRA
Cargo/Função: (10300) POLICIAL PENAL
Órgão: SECRETARIA DE ESTADO DE JUSTICA
Classe: D
A Partir de: 19/02/2025

Processo N.: 1000004973680

Nome: (268693/8) ADRIANE MARIA DA SILVA LIMA
Cargo/Função: (3441) PROFESSOR EDUC. BASICA
Órgão: SECRETARIA DE ESTADO DE EDUCACAO
Classe: C
A Partir de: 27/01/2025

Processo N.: 1000004980578

Nome: (201679/4) AGDA FERNANDA PILEGI NUNES
Cargo/Função: (3441) PROFESSOR EDUC. BASICA
Órgão: SECRETARIA DE ESTADO DE EDUCACAO
Classe: C
A Partir de: 06/02/2025

Processo N.: SESP-PRO-2025/01835

Nome: (235983/3) ALESSANDRO BARROS
Cargo/Função: (9184) ANALISTA DO SIST. SOCIOEDUCATIVO
Órgão: SECRETARIA DE ESTADO DE JUSTICA
Classe: D
A Partir de: 11/01/2025

Processo N.: 1000004976785

Nome: (288160/1) ALLANA CAROLINI DA SILVA
Cargo/Função: (3441) PROFESSOR EDUC. BASICA
Órgão: SECRETARIA DE ESTADO DE EDUCACAO
Classe: D
A Partir de: 31/01/2025

Processo N.: 1000004975128

Nome: (257134/2) ANDRE DE CASTRO PEREIRA
Cargo/Função: (3441) PROFESSOR EDUC. BASICA
Órgão: SECRETARIA DE ESTADO DE EDUCACAO
Classe: D
A Partir de: 28/01/2025

Processo N.: SETASC-PRO-2025/01393

Nome: (253845/1) ANDREIA CARVALHO DOS SANTOS OLIVEIRA
Cargo/Função: (6052) TECNICO DESENV ECO SOC L 10177/14
Órgão: SECRETARIA ESTADO DE ASSIST SOCIAL CIDADANIA
Classe: D
A Partir de: 10/03/2025

Processo N.: 1000004975853

Nome: (290171/1) ANDREIA FRANCISCA COELHO NASCIMENTO
Cargo/Função: (3441) PROFESSOR EDUC. BASICA
Órgão: SECRETARIA DE ESTADO DE EDUCACAO
Classe: D
A Partir de: 28/01/2025

Processo N.: POLITEC-PRO-2025/00014

Nome: (252580/1) ANTONIELLE MICHELINY SACRAMENTO SIQUEIRA
Cargo/Função: (6052) TECNICO DESENV ECO SOC L 10177/14
Órgão: PERICIA OFICIAL E IDENTIFICACAO TECNICA
Classe: D
A Partir de: 28/01/2025

Processo N.: 1000004958439

Nome: (308850/1) BRUNO LUCAS DOS REIS COSTA
Cargo/Função: (4740) APOIO ADM EDUC PROFISSIONALIZADO-30
Órgão: SECRETARIA DE ESTADO DE EDUCACAO
Classe: B
A Partir de: 24/11/2024

Processo N.: INDEAMT-PRO-2025/00885

Nome: (252455/1) CAMILA ARANTES MAIA BONALDO L9070
Cargo/Função: (3870) FISCAL EST DEF AGRO E FLORESTAL
Órgão: INSTITUTO DE DEFESA AGROPECUARIA DO ESTADO DE MT
Classe: D
A Partir de: 20/02/2025

Processo N.: SETASC-PRO-2025/01750

Nome: (253623/1) CASSIA SANTI GOMES DEZAN
Cargo/Função: (6052) TECNICO DESENV ECO SOC L 10177/14
Órgão: SECRETARIA ESTADO DE ASSIST SOCIAL CIDADANIA
Classe: D
A Partir de: 10/03/2025

Processo N.: 1000004974259

Nome: (82929/23) CLAUDILENE OLIVEIRA SANTOS
Cargo/Função: (3441) PROFESSOR EDUC. BASICA
Órgão: SECRETARIA DE ESTADO DE EDUCACAO
Classe: C
A Partir de: 06/02/2025

Processo N.: 1000004981110

Nome: (133084/35) DALIA PEREIRA CAVALCANTE
Cargo/Função: (3441) PROFESSOR EDUC. BASICA
Órgão: SECRETARIA DE ESTADO DE EDUCACAO
Classe: D
A Partir de: 21/02/2025

Processo N.: 1000004981193

Nome: (287113/2) DEVAIR DA SILVA MIRANDA
Cargo/Função: (3441) PROFESSOR EDUC. BASICA
Órgão: SECRETARIA DE ESTADO DE EDUCACAO
Classe: D
A Partir de: 27/02/2025

Processo N.: 1000004976837

Nome: (140159/1) DIANA ZANFONATO
Cargo/Função: (4731) TEC ADM EDUC PROFISSIONALIZADO-30
Órgão: SECRETARIA DE ESTADO DE EDUCACAO
Classe: C
A Partir de: 13/01/2025

Processo N.: 1000004980901

Nome: (127946/19) DIEGO CAVALCANTE MONTEIRO
Cargo/Função: (3441) PROFESSOR EDUC. BASICA
Órgão: SECRETARIA DE ESTADO DE EDUCACAO
Classe: C
A Partir de: 16/02/2025

Processo N.: UNEMAT-PRO-2025/02671

Nome: (139324/4) DOUGLAS DE QUADROS MOURA
Cargo/Função: (11905) AGENTE UNIVERSITARIO LC 321
Órgão: FUNDACAO UNIVERSIDADE DO ESTADO DE MT
Classe: D
A Partir de: 26/02/2025

Processo N.: 1000004974004

Nome: (288393/1) DOUGLAS VINICIUS ANTUNES RODRIGUES
Cargo/Função: (3441) PROFESSOR EDUC. BASICA
Órgão: SECRETARIA DE ESTADO DE EDUCACAO
Classe: D
A Partir de: 30/01/2025

Processo N.: 1000004979872

Nome: (272488/29) EDINETE RIBEIRO DE LIMA HOFFMANN
Cargo/Função: (3441) PROFESSOR EDUC. BASICA
Órgão: SECRETARIA DE ESTADO DE EDUCACAO
Classe: C
A Partir de: 21/02/2025

Processo N.: 1000004974116

Nome: (87334/1) EDUARDO ALMEIDA ARAUJO FIGUEIRA
Cargo/Função: (3441) PROFESSOR EDUC. BASICA
Órgão: SECRETARIA DE ESTADO DE EDUCACAO
Classe: D
A Partir de: 04/02/2025

Processo N.: 1000004977202

Nome: (228211/4) ELENICE SOARES VELASCO
Cargo/Função: (3441) PROFESSOR EDUC. BASICA
Órgão: SECRETARIA DE ESTADO DE EDUCACAO
Classe: D
A Partir de: 07/02/2025

Processo N.: 1000004980569

Nome: (290541/1) ELIZETE MARIA DE MATOS
Cargo/Função: (4731) TEC ADM EDUC PROFISSIONALIZADO-30
Órgão: SECRETARIA DE ESTADO DE EDUCACAO
Classe: C
A Partir de: 23/12/2024

Processo N.: 1000004980970

Nome: (66177/38) EVALEIS FATIMA CURVO
Cargo/Função: (3441) PROFESSOR EDUC. BASICA
Órgão: SECRETARIA DE ESTADO DE EDUCACAO
Classe: D
A Partir de: 05/02/2025

Processo N.: 1000004974268

Nome: (237905/31) FABIANE GOMES DE FREITAS SILVA
Cargo/Função: (3441) PROFESSOR EDUC. BASICA
Órgão: SECRETARIA DE ESTADO DE EDUCACAO
Classe: C
A Partir de: 05/02/2025

Processo N.: PJC-PRO-2024/11248

Nome: (251990/1) FLAVIO SOUZA BRAGA
Cargo/Função: (2348) DELEGADO DE POLICIA
Órgão: POLICIA JUDICIARIA CIVIL
Classe: E
A Partir de: 18/02/2025

Processo N.: 1000004974852

Nome: (140627/2) GENI HIROKO HARA MIYASHITA
Cargo/Função: (3441) PROFESSOR EDUC. BASICA
Órgão: SECRETARIA DE ESTADO DE EDUCACAO
Classe: D
A Partir de: 13/02/2025

Processo N.: 1000004966398

Nome: (275238/11) IVONE KUSTHER PREISIGKE CUSTODIO
Cargo/Função: (4731) TEC ADM EDUC PROFISSIONALIZADO-30
Órgão: SECRETARIA DE ESTADO DE EDUCACAO
Classe: C
A Partir de: 19/12/2024

Processo N.: 1000004978222

Nome: (262987/3) JAQUELINE SILVA MACHADO
Cargo/Função: (3441) PROFESSOR EDUC. BASICA
Órgão: SECRETARIA DE ESTADO DE EDUCACAO
Classe: C
A Partir de: 29/01/2025

Processo N.: 1000004975997

Nome: (135458/20) JESUINO JESUS LISBOA DE OLIVEIRA SILVA
Cargo/Função: (3441) PROFESSOR EDUC. BASICA
Órgão: SECRETARIA DE ESTADO DE EDUCACAO
Classe: D
A Partir de: 14/02/2025

Processo N.: INDEAMT-PRO-2025/00313

Nome: (252586/1) JOCELE ALEXANDRE DOS REIS
Cargo/Função: (3876) AGENTE FISCAL EST DEF AGRO FLOR II
L9070
Órgão: INSTITUTO DE DEFESA AGROPECUARIA DO ESTADO
DE MT
Classe: D
A Partir de: 08/03/2025

Processo N.: 1000004974252

Nome: (204332/34) JOELMA APARECIDA GONCALVES GIORDANI
Cargo/Função: (3441) PROFESSOR EDUC. BASICA
Órgão: SECRETARIA DE ESTADO DE EDUCACAO
Classe: C
A Partir de: 11/02/2025

Processo N.: 1000004966362

Nome: (201928/11) JOSE FELIPE DOS SANTOS FILHO
Cargo/Função: (3441) PROFESSOR EDUC. BASICA
Órgão: SECRETARIA DE ESTADO DE EDUCACAO
Classe: D
A Partir de: 23/12/2024

Processo N.: 1000004976052

Nome: (238947/10) JULIA MORAES FINATO
Cargo/Função: (3441) PROFESSOR EDUC. BASICA
Órgão: SECRETARIA DE ESTADO DE EDUCACAO
Classe: C
A Partir de: 30/01/2025

Processo N.: 1000004973390

Nome: (59901/7) KEILA LILIAN SILVA SALES
Cargo/Função: (3441) PROFESSOR EDUC. BASICA
Órgão: SECRETARIA DE ESTADO DE EDUCACAO
Classe: D
A Partir de: 10/02/2025

Processo N.: SETASC-PRO-2025/01889

Nome: (230242/14) KETSSIA ALINNY DE OLIVEIRA SANTOS
Cargo/Função: (6052) TECNICO DESENV ECO SOC L 10177/14
Órgão: SECRETARIA ESTADO DE ASSIST SOCIAL CIDADANIA
Classe: D
A Partir de: 10/03/2025

Processo N.: 1000004974511

Nome: (133173/33) KLEIA MIRANDA ROCHA ABREU
Cargo/Função: (3441) PROFESSOR EDUC. BASICA
Órgão: SECRETARIA DE ESTADO DE EDUCACAO
Classe: C
A Partir de: 23/01/2025

Processo N.: SINFRA-PRO-2025/01762

Nome: (253418/1) LENI TERESINHA LORENZET
Cargo/Função: (6027) ANALISTA DESENV ECON SOCIAL L 10050
LOGISTICA
Órgão: SECRETARIA DE ESTADO DE INFRAESTRUTURA E
Classe: D
A Partir de: 26/02/2025

Processo N.: 1000004971189

Nome: (67093/4) LILIAN PAZ GONCALVES DA SILVA
Cargo/Função: (3441) PROFESSOR EDUC. BASICA
Órgão: SECRETARIA DE ESTADO DE EDUCACAO
Classe: D
A Partir de: 10/02/2025

Processo N.: POLITEC-PRO-2024/01884

Nome: (250797/1) LINDAYANE DA SILVA RONDON DOS SANTOS
Cargo/Função: (5365) TECNICO ADMINISTRATIVO L 10052
Órgão: SECRETARIA DE ESTADO DE FAZENDA
Classe: D
A Partir de: 20/12/2024

Processo N.: 1000004978253

Nome: (287064/1) LORENA CARLOS BARBOSA GOMES
Cargo/Função: (3441) PROFESSOR EDUC. BASICA
Órgão: SECRETARIA DE ESTADO DE EDUCACAO
Classe: D
A Partir de: 18/02/2025

Processo N.: POLITEC-PRO-2025/00092

Nome: (253474/1) LUCIA DA SILVA BATISTA
Cargo/Função: (6052) TECNICO DESENV ECO SOC L 10177/14
Órgão: PERICIA OFICIAL E IDENTIFICACAO TECNICA
Classe: D
A Partir de: 28/02/2025

Processo N.: 1000004980814

Nome: (213774/4) MARIA DO SOCORRO TEIXEIRA DA SILVA
Cargo/Função: (3441) PROFESSOR EDUC. BASICA
Órgão: SECRETARIA DE ESTADO DE EDUCACAO
Classe: C
A Partir de: 17/02/2025

Processo N.: 1000004968916

Nome: (241692/2) MARIO DE OLIVEIRA SOUZA
Cargo/Função: (4731) TEC ADM EDUC PROFISSIONALIZADO-30
Órgão: SECRETARIA DE ESTADO DE EDUCACAO
Classe: C
A Partir de: 11/02/2025

Processo N.: 1000004980868

Nome: (234881/1) MARTA REGINA FERREIRA DE MORAIS
Cargo/Função: (3441) PROFESSOR EDUC. BASICA
Órgão: SECRETARIA DE ESTADO DE EDUCACAO
Classe: D
A Partir de: 06/02/2025

Processo N.: 1000004976848

Nome: (286034/1) MAURICIO RIBEIRO DAMACENO
Cargo/Função: (3441) PROFESSOR EDUC. BASICA
Órgão: SECRETARIA DE ESTADO DE EDUCACAO
Classe: E
A Partir de: 17/02/2025

Processo N.: 1000004976062

Nome: (287392/1) MICAEL CATARINE GONCALVES DE ABREU
Cargo/Função: (4731) TEC ADM EDUC PROFISSIONALIZADO-30
Órgão: SECRETARIA DE ESTADO DE EDUCACAO
Classe: C
A Partir de: 17/02/2025

Processo N.: 1000004980927

Nome: (140218/1) MONICA VALERIA SOUZA NOGUEIRA
Cargo/Função: (4731) TEC ADM EDUC PROFISSIONALIZADO-30
Órgão: SECRETARIA DE ESTADO DE EDUCACAO
Classe: C
A Partir de: 10/02/2025

Processo N.: 1000004980960

Nome: (285869/1) NATHALIA PEREIRA SCHMITT
Cargo/Função: (4731) TEC ADM EDUC PROFISSIONALIZADO-30
Órgão: SECRETARIA DE ESTADO DE EDUCACAO
Classe: C
A Partir de: 04/02/2025

Processo N.: 1000004980941

Nome: (231993/24) PABLO JACKSON RODRIGUES SILVA
 Cargo/Função: (3441) PROFESSOR EDUC. BASICA
 Órgão: SECRETARIA DE ESTADO DE EDUCACAO
 Classe: D
 A Partir de: 06/02/2025

Processo N.: 1000004973727

Nome: (223897/39) PATRICIA MACHADO OLIVEIRA
 Cargo/Função: (3441) PROFESSOR EDUC. BASICA
 Órgão: SECRETARIA DE ESTADO DE EDUCACAO
 Classe: D
 A Partir de: 13/02/2025

Processo N.: SETASC-PRO-2025/01942

Nome: (253583/1) PAULO ROGERIO JANUARIO DOS SANTOS
 Cargo/Função: (6052) TECNICO DESENV ECO SOC L 10177/14
 Órgão: SECRETARIA ESTADO DE ASSIST SOCIAL CIDADANIA
 Classe: D
 A Partir de: 10/03/2025

Processo N.: 1000004978304

Nome: (288007/1) POLIANA PEREIRA LOPES
 Cargo/Função: (4731) TEC ADM EDUC PROFISSIONALIZADO-30
 Órgão: SECRETARIA DE ESTADO DE EDUCACAO
 Classe: C
 A Partir de: 06/02/2025

Processo N.: 1000004975171

Nome: (289834/1) RAIANE SILVA DIAS FERNANDES
 Cargo/Função: (4731) TEC ADM EDUC PROFISSIONALIZADO-30
 Órgão: SECRETARIA DE ESTADO DE EDUCACAO
 Classe: C
 A Partir de: 28/01/2025

Processo N.: 1000004977390

Nome: (238868/28) RENATA CRISTIANI DA SILVA
 Cargo/Função: (3441) PROFESSOR EDUC. BASICA
 Órgão: SECRETARIA DE ESTADO DE EDUCACAO
 Classe: C
 A Partir de: 07/02/2025

Processo N.: 1000004971230

Nome: (286617/1) RICARDO PALMA
 Cargo/Função: (4731) TEC ADM EDUC PROFISSIONALIZADO-30
 Órgão: SECRETARIA DE ESTADO DE EDUCACAO
 Classe: C
 A Partir de: 25/02/2025

Processo N.: SEMA-PRO-2025/04864

Nome: (252573/1) RODRIGO CESAR ROSA
 Cargo/Função: (11382) ANALISTA DE MEIO AMBIENTE L
 10083/2014
 Órgão: SECRETARIA DE ESTADO DO MEIO AMBIENTE
 Classe: D
 A Partir de: 07/03/2025

Processo N.: 1000004957504

Nome: (284417/4) RONI FRANCA SILVA
 Cargo/Função: (3441) PROFESSOR EDUC. BASICA
 Órgão: SECRETARIA DE ESTADO DE EDUCACAO
 Classe: D
 A Partir de: 30/01/2025

Processo N.: 1000004974439

Nome: (144455/15) SIDINEIA APARECIDA DA SILVA
 Cargo/Função: (3441) PROFESSOR EDUC. BASICA
 Órgão: SECRETARIA DE ESTADO DE EDUCACAO
 Classe: D
 A Partir de: 13/02/2025

Processo N.: 1000004978197

Nome: (247190/12) SIMONE GARDES DOMBROSKI
 Cargo/Função: (3441) PROFESSOR EDUC. BASICA
 Órgão: SECRETARIA DE ESTADO DE EDUCACAO
 Classe: D
 A Partir de: 06/02/2025

Processo N.: 1000004974608

Nome: (75865/3) SONIA MARIA DE ANDRADE
 Cargo/Função: (3441) PROFESSOR EDUC. BASICA
 Órgão: SECRETARIA DE ESTADO DE EDUCACAO
 Classe: D
 A Partir de: 24/01/2025

Processo N.: 1000004966432

Nome: (220897/14) THALLES SEVERIANO TIBURSKI
 Cargo/Função: (3441) PROFESSOR EDUC. BASICA
 Órgão: SECRETARIA DE ESTADO DE EDUCACAO
 Classe: C
 A Partir de: 20/12/2024

Processo N.: SESP-PRO-2025/05152

Nome: (76313/4) UIRA ESCOBAR ALIOTI
 Cargo/Função: (5541) GESTOR GOVERNAMENTAL
 Órgão: SECRETARIA DE ESTADO DE PLANEJAMENTO E
 GESTAO
 Classe: D
 A Partir de: 30/01/2025

Processo N.: 1000004971459

Nome: (296836/5) VANDELCI SOUZA DE FREITAS
 Cargo/Função: (3441) PROFESSOR EDUC. BASICA
 Órgão: SECRETARIA DE ESTADO DE EDUCACAO
 Classe: C
 A Partir de: 23/01/2025

Processo N.: POLITEC-PRO-2024/01823

Nome: (214245/22) VICTOR FERREIRA BARBOZA DA SILVA
 Cargo/Função: (10979) PAPILOSCOPISTA
 Órgão: PERICIA OFICIAL E IDENTIFICACAO TECNICA
 Classe: B
 A Partir de: 04/12/2024

Processo N.: SESP-PRO-2025/06692

Nome: (253406/1) WAGNER BARBARO MARCOSKI
 Cargo/Função: (5349) ANALISTA ADMINISTRATIVO L 10052
 Órgão: SECRETARIA DE ESTADO DE SEGURANCA PUBLICA
 Classe: D
 A Partir de: 07/03/2025

Processo N.: SESP-PRO-2024/70042

Nome: (248820/1) WAGNER RODRIGUES DA SILVA
 Cargo/Função: (10300) POLICIAL PENAL
 Órgão: SECRETARIA DE ESTADO DE SEGURANCA PUBLICA
 Classe: D
 A Partir de: 10/10/2024

Processo N.: 1000004959862

Nome: (250176/1) WALNEY DE SOUZA ROSA
 Cargo/Função: (4740) APOIO ADM EDUC
 PROFISSIONALIZADO-30
 Órgão: SECRETARIA DE ESTADO DE EDUCACAO
 Classe: B
 A Partir de: 07/11/2024

Processo N.: 1000004973408

Nome: (287218/1) WALTER BUBIAK JUNIOR
 Cargo/Função: (3441) PROFESSOR EDUC. BASICA
 Órgão: SECRETARIA DE ESTADO DE EDUCACAO
 Classe: D
 A Partir de: 11/02/2025

Processo N.: 1000004975869

Nome: (207901/7) WENDEL BUENO MORINIGO
 Cargo/Função: (3441) PROFESSOR EDUC. BASICA
 Órgão: SECRETARIA DE ESTADO DE EDUCACAO
 Classe: D
 A Partir de: 09/02/2025

PUBLICADA, REGISTRADA, CUMpra-SE.
 Cuiabá-MT, 14 de Março de 2025.
 Lidiane Patricia Ferreira e Silva Leite
 Secretária Adjunta de Gestão de Pessoas

ATO ADMINISTRATIVO/SEPLAG/00745/2025
14/03/2025

DE:

O(A) Secretária Adjunta de Gestão de Pessoas no uso de suas atribuições que lhes são conferidas por lei,

Resolve: ENQUADRAR

Evento: Enquadramento Definitivo Art. 6º da LC 50/1998

Processo N.: 1000004979499

Nome: (290091/1) DANIELLE CRISTINA SILVA VALCANIA
Cargo/Função: (4731) TEC ADM EDUC PROFISSIONALIZADO-30
Órgão: SECRETARIA DE ESTADO DE EDUCACAO
Referência: C-003
A Partir de: 09/08/2024

Processo N.: 1000004980727

Nome: (243385/1) DIMARA ROSA DE LIMA
Cargo/Função: (4740) APOIO ADM EDUC PROFISSIONALIZADO-30
Órgão: SECRETARIA DE ESTADO DE EDUCACAO
Referência: B-005
A Partir de: 03/12/2024

Processo N.: 1000004977102

Nome: (117272/10) EUDES CARLOS DE SOUSA
Cargo/Função: (4740) APOIO ADM EDUC PROFISSIONALIZADO-30
Órgão: SECRETARIA DE ESTADO DE EDUCACAO
Referência: B-002
A Partir de: 10/02/2025

Processo N.: 1000004979481

Nome: (290122/1) HENRI ROGOSKI KAPRON
Cargo/Função: (4731) TEC ADM EDUC PROFISSIONALIZADO-30
Órgão: SECRETARIA DE ESTADO DE EDUCACAO
Referência: C-003
A Partir de: 13/11/2024

Processo N.: 1000004982560

Nome: (276435/3) LOADIL DE AMORIM DIAS
Cargo/Função: (4740) APOIO ADM EDUC PROFISSIONALIZADO-30
Órgão: SECRETARIA DE ESTADO DE EDUCACAO
Referência: B-003
A Partir de: 20/11/2024

PUBLICADA, REGISTRADA, CUMPRÁ-SE.
Cuiabá-MT, 14 de Março de 2025.
Lidiane Patricia Ferreira e Silva Leite
Secretária Adjunta de Gestão de Pessoas

Protocolo 1674125

ATO ADMINISTRATIVO/SEPLAG/00746/2025
14/03/2025

DE:

O(A) Secretária Adjunta de Gestão de Pessoas no uso de suas atribuições que lhes são conferidas por lei,

Resolve: RETIFICAR

Evento: Enquadramento Definitivo Art. 6º da LC 50/1998

Processo N.: 1000004891991

Nome: (289955/1) FRANKLIS KONISKI
Cargo/Função: (4740) APOIO ADM EDUC PROFISSIONALIZADO-30
Órgão: SECRETARIA DE ESTADO DE EDUCACAO
Referência: B-003
A Partir de: 30/09/2024

PUBLICADA, REGISTRADA, CUMPRÁ-SE.
Cuiabá-MT, 14 de Março de 2025.
Lidiane Patricia Ferreira e Silva Leite
Secretária Adjunta de Gestão de Pessoas

Protocolo 1674126

ATO ADMINISTRATIVO/SEPLAG/00747/2025
14/03/2025

DE:

O(A) Secretária Adjunta de Gestão de Pessoas no uso de suas atribuições que lhes são conferidas por lei,

Resolve: CONCEDER PROGRESSÃO VERTICAL

Processo N.: SEPLAG-PRO-2025/00170

Nome: (112114/1) AGMAR DIVINO LARA DE SIQUEIRA
Cargo/Função: (6027) ANALISTA DESENV ECON SOCIAL L 10050
Órgão: SECRETARIA DE ESTADO DE PLANEJAMENTO E GESTAO
Nível: 008
A Partir de: 18/02/2025

Processo N.: PJC-PRO-2024/07230

Nome: (234422/1) GILSON DOS SANTOS E SILVA
Cargo/Função: (9200) ESCRIVAO DE POLICIA/LC318/407
Órgão: POLICIA JUDICIARIA CIVIL
Nível: 005
A Partir de: 07/07/2024

Processo N.: SEMA-PRO-2025/09119

Nome: (89026/2) HILCA DENISE VIANA PINTO DE CARVALHO
Cargo/Função: (11382) ANALISTA DE MEIO AMBIENTE L 10083/2014
Órgão: SECRETARIA DE ESTADO DO MEIO AMBIENTE
Nível: 007
A Partir de: 22/12/2024

Processo N.: UNEMAT-PRO-2024/07239

Nome: (128855/1) JAIME MACEDO FRANCA
Cargo/Função: (11905) AGENTE UNIVERSITARIO LC 321
Órgão: FUNDACAO UNIVERSIDADE DO ESTADO DE MT
Nível: 007
A Partir de: 13/03/2024

Processo N.: PJC-PRO-2024/04998

Nome: (107892/1) JOAO BATISTA FERREIRA CARMIM
Cargo/Função: (9175) INVESTIGADOR DE POLICIA/LC344/407
Órgão: POLICIA JUDICIARIA CIVIL
Nível: 008
A Partir de: 04/05/2024

Processo N.: INDEAMT-PRO-2024/12974

Nome: (79516/1) MARCIA BENEDITA MARTINS
Cargo/Função: (3870) FISCAL EST DEF AGRO E FLORESTAL L9070
Órgão: INSTITUTO DE DEFESA AGROPECUARIA DO ESTADO DE MT
Nível: 010
A Partir de: 01/02/2024

Processo N.: SEPLAG-PRO-2025/02224

Nome: (244846/2) REJANE CRISTINA BARROS GELINSKI
Cargo/Função: (6052) TECNICO DESENV ECO SOC L 10177/14
Órgão: SECRETARIA DE ESTADO DE PLANEJAMENTO E GESTAO
Nível: 005
A Partir de: 09/03/2025

Processo N.: INDEAMT-PRO-2025/03285

Nome: (110053/1) VAGNER DE MORAES MELQUIADES
Cargo/Função: (3874) AGENTE FISCAL EST DEF AGRO FLOR I L9070
Órgão: INSTITUTO DE DEFESA AGROPECUARIA DO ESTADO DE MT
Nível: 008
A Partir de: 15/11/2024

Processo N.: INDEAMT-PRO-2025/03296

Nome: (110106/1) VAGUIMAR FERNANDES
Cargo/Função: (3874) AGENTE FISCAL EST DEF AGRO FLOR I L9070
Órgão: INSTITUTO DE DEFESA AGROPECUARIA DO ESTADO DE MT
Nível: 008
A Partir de: 11/11/2024

PUBLICADA, REGISTRADA, CUMPRÁ-SE.
Cuiabá-MT, 14 de Março de 2025.
Lidiane Patricia Ferreira e Silva Leite
Secretária Adjunta de Gestão de Pessoas

Protocolo 1674127

ATO ADMINISTRATIVO/SEPLAG/00748/2025
14/03/2025

DE:

O(A) Secretária Adjunta de Gestão de Pessoas no uso de suas atribuições que lhes são conferidas por lei,

Resolve: EXCLUIR PROGRESSÃO VERTICAL, ATO ADMINISTRATIVO nºSEPLAG/01734/2021, publicado no DOE de 15/10/21

Processo N.: PJC-PRO-2022/04751

Nome: (89095/2) EDSINOMAR MACIEL GONCALVES
Cargo/Função: (9175) INVESTIGADOR DE POLICIA/LC344/407
Órgão: POLICIA JUDICIARIA CIVIL
Nível: 007
A Partir de: 01/12/2020

PUBLICADA, REGISTRADA, CUMPRASE.
Cuiabá-MT, 14 de Março de 2025.
Lidiane Patricia Ferreira e Silva Leite
Secretária Adjunta de Gestão de Pessoas

Protocolo 1674128

ATO ADMINISTRATIVO/SEPLAG/00749/2025
14/03/2025

DE:

O(A) Secretária Adjunta de Gestão de Pessoas no uso de suas atribuições que lhes são conferidas por lei,

Resolve: RETIFICAR PROGRESSÃO VERTICAL, ATO ADMINISTRATIVO nºSEPLAG/01918/2022, publicado no DOE de 26/09/22

Processo N.: INDEAMT-PRO-2024/12560

Nome: (79730/2) HENRIQUE NOGUEIRA DE ALENCAR
Cargo/Função: (3870) FISCAL EST DEF AGRO E FLORESTAL

L9070

Órgão: INSTITUTO DE DEFESA AGROPECUARIA DO ESTADO DE MT
Nível: 010
A Partir de: 01/02/2021

Resolve: RETIFICAR PROGRESSÃO VERTICAL, ATO ADMINISTRATIVO nºSEPLAG/01113/2021, publicado no DOE de 07/07/21

Processo N.: INDEAMT-PRO-2024/12974

Nome: (79516/1) MARCIA BENEDITA MARTINS
Cargo/Função: (3870) FISCAL EST DEF AGRO E FLORESTAL

L9070

Órgão: INSTITUTO DE DEFESA AGROPECUARIA DO ESTADO DE MT
Nível: 009
A Partir de: 01/02/2021

Resolve: RETIFICAR PROGRESSÃO VERTICAL, ATO ADMINISTRATIVO nºSEPLAG/01442/2021, publicado no DOE de 27/08/21

Processo N.: SEMA-PRO-2024/01752

Nome: (116134/2) MONICA GRABERT
Cargo/Função: (11382) ANALISTA DE MEIO AMBIENTE L

10083/2014

Órgão: SECRETARIA DE ESTADO DO MEIO AMBIENTE
Nível: 006
A Partir de: 03/07/2021

PUBLICADA, REGISTRADA, CUMPRASE.
Cuiabá-MT, 14 de Março de 2025.
Lidiane Patricia Ferreira e Silva Leite
Secretária Adjunta de Gestão de Pessoas

Protocolo 1674129

ATO ADMINISTRATIVO/SEPLAG/00750/2025
14/03/2025

DE:

O(A) Secretária Adjunta de Gestão de Pessoas no uso de suas atribuições que lhes são conferidas por lei,

Resolve: ENQUADRAR

Evento: Enquadramento Lei de Carreira nos termos LC 736/22

Processo N.: PJC-PRO-2025/00733

Nome: (108144/1) EDMILSON VITOR DA SILVA
Cargo/Função: (9175) INVESTIGADOR DE POLICIA/LC344/407
Órgão: POLICIA JUDICIARIA CIVIL
Referência: E-005
A Partir de: 17/01/2025

Processo N.: PJC-PRO-2022/04751

Nome: (89095/2) EDSINOMAR MACIEL GONCALVES
Cargo/Função: (9175) INVESTIGADOR DE POLICIA/LC344/407
Órgão: POLICIA JUDICIARIA CIVIL
Referência: E-009
A Partir de: 20/01/2024

Processo N.: PJC-PRO-2022/03890

Nome: (91381/2) HENRIETTE CARMEM PEREIRA DE MOURA NEGRAO

Cargo/Função: (9200) ESCRIVAO DE POLICIA/LC318/407
Órgão: POLICIA JUDICIARIA CIVIL
Referência: E-007
A Partir de: 08/10/2024

PUBLICADA, REGISTRADA, CUMPRASE.
Cuiabá-MT, 14 de Março de 2025.
Lidiane Patricia Ferreira e Silva Leite
Secretária Adjunta de Gestão de Pessoas

Protocolo 1674130

ATO ADMINISTRATIVO/SEPLAG/00751/2025
14/03/2025

DE:

O(A) Secretária Adjunta de Gestão de Pessoas no uso de suas atribuições que lhes são conferidas por lei,

Resolve: ENQUADRAR

Evento: Enquadramento Inicial do Servidor na Carreira

Processo N.: SES-PRO-2025/03416

Nome: (347793/1) MATEUS GOULART ANEZ
Cargo/Função: (4912) PROFIS TEC NIV SUPERIOR SERV SAUDE SUS
Órgão: SECRETARIA DE ESTADO DE SAUDE
Referência: A-001
A Partir de: 25/10/2024

PUBLICADA, REGISTRADA, CUMPRASE.
Cuiabá-MT, 14 de Março de 2025.
Lidiane Patricia Ferreira e Silva Leite
Secretária Adjunta de Gestão de Pessoas

Protocolo 1674131

ATO ADMINISTRATIVO/SEPLAG/00752/2025
14/03/2025

DE:

O(A) Secretária Adjunta de Gestão de Pessoas no uso de suas atribuições que lhes são conferidas por lei,

Resolve: CONCEDER PROGRESSÃO VERTICAL

Processo N.: DETRAN-PRO-2025/05838

Nome: (310086/1) DOUGLAS MENDES SANTOS

Cargo/Função: (5405) ANALISTA DO SERVICO TRANSITO LC 505/13

Órgão: DEPARTAMENTO ESTADUAL DE TRANSITO

Nível: 002

A Partir de: 22/02/2025

Processo N.: SESP-PRO-2025/04461

Nome: (309363/1) WESLEY GOMES DE ASSIS

Cargo/Função: (10987) TECNICO DE NECROPSIA

Órgão: PERICIA OFICIAL E IDENTIFICACAO TECNICA

Nível: 002

A Partir de: 27/12/2024

PUBLICADA, REGISTRADA, CUMpra-SE.

Cuiabá-MT, 14 de Março de 2025.

Lidiane Patricia Ferreira e Silva Leite

Secretária Adjunta de Gestão de Pessoas

Protocolo 1674132

ATO ADMINISTRATIVO/SEPLAG/00753/2025
14/03/2025

DE:

O(A) Secretária Adjunta de Gestão de Pessoas no uso de suas atribuições que lhes são conferidas por lei,

Resolve: ENQUADRAR

Evento: Enquadramento Nivel nos termos da LC nº565/2015

Processo N.: PJC-PRO-2022/04751

Nome: (89095/2) EDSINOMAR MACIEL GONCALVES

Cargo/Função: (9175) INVESTIGADOR DE POLICIA/LC344/407

Órgão: POLICIA JUDICIARIA CIVIL

Referência: E-008

A Partir de: 20/01/2021

Processo N.: PJC-PRO-2022/01413

Nome: (109691/4) JOICIMAR DA SILVA NASCIMENTO

Cargo/Função: (9175) INVESTIGADOR DE POLICIA/LC344/407

Órgão: POLICIA JUDICIARIA CIVIL

Referência: C-005

A Partir de: 11/08/2024

Processo N.: PJC-PRO-2022/04307

Nome: (55262/15) VALDENICE VIEIRA LIMA

Cargo/Função: (9175) INVESTIGADOR DE POLICIA/LC344/407

Órgão: POLICIA JUDICIARIA CIVIL

Referência: C-010

A Partir de: 06/12/2022

PUBLICADA, REGISTRADA, CUMpra-SE.

Cuiabá-MT, 14 de Março de 2025.

Lidiane Patricia Ferreira e Silva Leite

Secretária Adjunta de Gestão de Pessoas

Protocolo 1674133

ATO ADMINISTRATIVO/SEPLAG/00754/2025
14/03/2025

DE:

O(A) Secretária Adjunta de Gestão de Pessoas no uso de suas atribuições que lhes são conferidas por lei,

Resolve: ENQUADRAR

Evento: Enquad Originario Profissionais SUS LC 441/2011

Processo N.: SES-PRO-2022/27753

Nome: (65112/3) KELLI CARNEIRO DE FREITAS NAKATA

Cargo/Função: (4912) PROFIS TEC NIV SUPERIOR SERV SAUDE SUS

Órgão: SECRETARIA DE ESTADO DE SAUDE

Referência: D-009

A Partir de: 27/10/2023

PUBLICADA, REGISTRADA, CUMpra-SE.

Cuiabá-MT, 14 de Março de 2025.

Lidiane Patricia Ferreira e Silva Leite

Secretária Adjunta de Gestão de Pessoas

Protocolo 1674134

ATO ADMINISTRATIVO/SEPLAG/00755/2025
14/03/2025

DE:

O(A) Secretária Adjunta de Gestão de Pessoas no uso de suas atribuições que lhes são conferidas por lei,

Resolve: PRORROGAR QUALIFICAÇÃO o Ato nºSEPLAG/01198/2024, publicado no DOE de 21/05/24

Evento: LICENCA PARA QUALIFICACAO PROFISSIONAL - COM ÔNUS

Processo N.: SEDUC-PRO-2025/31918

Nome: (96649/19) DENIZE SIQUEIRA DE SOUZA

Cargo/Função: (3441) PROFESSOR EDUC. BASICA

Órgão: SECRETARIA DE ESTADO DE EDUCACAO

Nível: Mestrado em Ensino de Ciências da Natureza e

Matemática

Instituição: Universidade Federal de Mato Grosso - UFMT

Até: 27/02/2026

Resolve: PRORROGAR QUALIFICAÇÃO o Ato nºSEPLAG/00951/2024, publicado no DOE de 23/04/24

Evento: LICENCA PARA QUALIFICACAO PROFISSIONAL - COM ÔNUS

Processo N.: SEDUC-PRO-2025/20420

Nome: (200532/10) IVONEIDES MARIA BATISTA DO AMARAL

Cargo/Função: (3441) PROFESSOR EDUC. BASICA

Órgão: SECRETARIA DE ESTADO DE EDUCACAO

Nível: Doutorado em Estudos de Cultura Contemporânea

Instituição: Universidade Federal de Mato Grosso - UFMT,

Campus de Cuiabá- MT.

Até: 01/10/2025

Resolve: PRORROGAR QUALIFICAÇÃO o Ato nºSEPLAG/01257/2024, publicado no DOE de 28/05/24

Evento: LICENCA PARA QUALIFICACAO PROFISSIONAL - COM ÔNUS

Processo N.: SEDUC-PRO-2025/27729

Nome: (282576/3) VANESSA VARGAS GOMES LYNEBURGER

Cargo/Função: (3441) PROFESSOR EDUC. BASICA

Órgão: SECRETARIA DE ESTADO DE EDUCACAO

Nível: Mestrado em Ensino de História

Instituição: Universidade do Estado de Mato Grosso

Carlos Alberto Reyes Maldonado - UNEMAT, Campus de Cáceres - MT

Até: 22/05/2025

PUBLICADA, REGISTRADA, CUMpra-SE.

Cuiabá-MT, 14 de Março de 2025.

Lidiane Patricia Ferreira e Silva Leite

Secretária Adjunta de Gestão de Pessoas

Protocolo 1674135

ATO ADMINISTRATIVO/SEPLAG/00756/2025
14/03/2025

DE:

O(A) Secretária Adjunta de Gestão de Pessoas no uso de suas atribuições que lhes são conferidas por lei,
Resolve: SUSPENDER QUALIFICAÇÃO PROFISSIONAL o Ato nº, publicado no DOE de

Evento: LICENCA PARA QUALIFICACAO PROFISSIONAL - COM ÔNUS

Processo N.: SEDUC-PRO-2024/84802

Nome: (224489/35) CRISTIAN CARLA DE CAMPOS SIMOES

Cargo/Função: (3441) PROFESSOR EDUC. BASICA

Órgão: SECRETARIA DE ESTADO DE EDUCACAO

Nível: Mestrado em Educação

Instituição: Universidade Federal de Mato Grosso - UFMT

A Partir de: 18/06/2024 Até14/12/2024

PUBLICADA, REGISTRADA, CUMPRA-SE.

Cuiabá-MT, 14 de Março de 2025.

Lidiane Patricia Ferreira e Silva Leite

Secretária Adjunta de Gestão de Pessoas

Protocolo 1674136

ATO ADMINISTRATIVO/SEPLAG/00757/2025
14/03/2025

DE:

O(A) Secretária Adjunta de Gestão de Pessoas no uso de suas atribuições que lhes são conferidas por lei,

Resolve: TORNAR SEM EFEITO QUALIFICACAO o Ato

nºSEPLAG/00235/2025, publicado no DOE de 17/01/25

Evento: LICENCA PARA QUALIFICACAO PROFISSIONAL - COM ÔNUS

Processo N.: SEDUC-PRO-2024/84802

Nome: (224489/35) CRISTIAN CARLA DE CAMPOS SIMOES

Cargo/Função: (3441) PROFESSOR EDUC. BASICA

Órgão: SECRETARIA DE ESTADO DE EDUCACAO

Nível: Mestrado em Educação

Instituição: Universidade Federal de Mato Grosso - UFMT

A Partir de: 17/06/2024 Até17/06/2024

PUBLICADA, REGISTRADA, CUMPRA-SE.

Cuiabá-MT, 14 de Março de 2025.

Lidiane Patricia Ferreira e Silva Leite

Secretária Adjunta de Gestão de Pessoas

Protocolo 1674137

CGE

CONTROLADORIA GERAL DO ESTADO

PORTARIA/CGE/00015/2025

DE: 14/03/2025

O(A) Secretário-Controlador Geral do Estado no uso de suas atribuições que lhes são conferidas por lei,

Resolve: DESIGNAR

Evento: DESIGNAÇÃO EM SUBSTITUIÇÃO CARGO EM COMISSÃO/ FUNÇÃO

Processo N.: CGE-CIN-2025/00122

Nome: (309062/1) GREGORY DIEGO SACAL LEITE

A Partir de: 13/02/2025 Até 22/02/2025

Cargo/Função: (11687) FUNCAO DGA 3 LC/266

Substituído: (225627/1) KRISTIANNE MARQUES DIAS

Un. Adm: (225002) SUP DE AUDITORIAS ESPECIAIS

PUBLICADA, REGISTRADA, CUMPRA-SE.

Cuiabá-MT, 14 de Março de 2025.

Paulo Farias Nazareth Netto

Secretário-Controlador Geral do Estado

Protocolo 1674006

PORTARIA/CGE/00016/2025

DE: 14/03/2025

O(A) Secretário-Controlador Geral do Estado no uso de suas atribuições que lhes são conferidas por lei,

Resolve: DESIGNAR

Evento: DESIGNAÇÃO EM SUBSTITUIÇÃO CARGO EM COMISSÃO/ FUNÇÃO

Processo N.: CGE-CIN-2025/00084

Nome: (281947/3) ISABELLA CICERO DE SA DAVANTEL PIO

A Partir de: 05/02/2025 Até 19/02/2025

Cargo/Função: (11487) DGA-4

Substituído: (33879/5) MARLY PARANHOS DA SILVA

Un. Adm: (008389) GAB DO SECRETARIO CONTROLADOR

GERAL DO ESTADO

PUBLICADA, REGISTRADA, CUMPRA-SE.

Cuiabá-MT, 14 de Março de 2025.

Paulo Farias Nazareth Netto

Secretário-Controlador Geral do Estado

Protocolo 1674007

PORTARIA/CGE/00017/2025

DE: 14/03/2025

O(A) Secretário-Controlador Geral do Estado no uso de suas atribuições que lhes são conferidas por lei,

Resolve: CONCEDER

Evento: Gratificação Artigo 15 da Lei Complementar nº550/2014

Processo N.: PORTARIA Nº0029/2025/CGE/MT

Nome: (256096/1) ANNELIZE ELIZE GOMES

Função: MEMBRO

Un. Adm: (216976) SUPERINT DE RESPONSABILIZACAO DE

PESSOAS JURIDICAS

A Partir de: 01/02/2025 Até28/02/2025

Processo N.: PORTARIA Nº0029/2025/CGE/MT

Nome: (239151/2) CARLA CRISTINA FRANCO DE SOUSA

Função: MEMBRO

Un. Adm: (216950) SUPERINT DE RESPONSABILIZACAO DE

AGENTES PUBLICOS

A Partir de: 01/02/2025 Até28/02/2025

Processo N.: PORTARIA Nº0029/2025/CGE/MT

Nome: (251035/1) ELAYNE CRISTINA DE ALMEIDA CAPOROSSI SILVA

Função: LOTADO

Un. Adm: (225010) SUP DE ANALISE CORRECIONAL

A Partir de: 01/02/2025 Até28/02/2025

Processo N.: PORTARIA Nº0029/2025/CGE/MT

Nome: (110681/1) FABIANA AUXILIADORA JOAQUIM REGIS

Função: LOTADO

Un. Adm: (225010) SUP DE ANALISE CORRECIONAL

A Partir de: 01/02/2025 Até28/02/2025

Processo N.: PORTARIA Nº0029/2025/CGE/MT

Nome: (247956/1) JAKELINE SIPRIANO DE SOUZA

Função: PRESIDENTE

Un. Adm: (216950) SUPERINT DE RESPONSABILIZACAO DE

AGENTES PUBLICOS

A Partir de: 10/02/2025 Até28/02/2025

Processo N.: PORTARIA Nº0029/2025/CGE/MT

Nome: (225602/1) JONAS FERREIRA DA SILVA

Função: PRESIDENTE

Un. Adm: (216976) SUPERINT DE RESPONSABILIZACAO DE

PESSOAS JURIDICAS

A Partir de: 01/02/2025 Até28/02/2025

Processo N.: PORTARIA Nº0029/2025/CGE/MT
 Nome: (244609/1) JUSCELINO DE LIMA CASTRO
 Função: PRESIDENTE
 Un. Adm: (216950) SUPERINT DE RESPONSABILIZACAO DE AGENTES PUBLICOS
 A Partir de: 01/02/2025 Até28/02/2025

Processo N.: PORTARIA Nº0029/2025/CGE/MT
 Nome: (106875/2) MARCELA MARQUES MELO
 Função: LOTADO
 Un. Adm: (225010) SUP DE ANALISE CORRECIONAL
 A Partir de: 01/02/2025 Até28/02/2025

Processo N.: PORTARIA Nº0029/2025/CGE/MT
 Nome: (257640/1) MARISTELA BENEDITA CALDAS DE SOUZA
 Função: MEMBRO
 Un. Adm: (216976) SUPERINT DE RESPONSABILIZACAO DE PESSOAS JURIDICAS
 A Partir de: 01/02/2025 Até28/02/2025

Processo N.: PORTARIA Nº0029/2025/CGE/MT
 Nome: (255270/1) MARIUZA RODRIGUES URCINO
 Função: MEMBRO
 Un. Adm: (216950) SUPERINT DE RESPONSABILIZACAO DE AGENTES PUBLICOS
 A Partir de: 01/02/2025 Até28/02/2025

Processo N.: PORTARIA Nº0029/2025/CGE/MT
 Nome: (91403/3) SANDRA CRISTINA DOMINGUES LIMA
 Função: MEMBRO
 Un. Adm: (216976) SUPERINT DE RESPONSABILIZACAO DE PESSOAS JURIDICAS
 A Partir de: 01/02/2025 Até28/02/2025

Processo N.: PORTARIA Nº0029/2025/CGE/MT
 Nome: (256094/1) SANDRA GONCALVES DA SILVA
 Função: LOTADO
 Un. Adm: (244910) GER DE APOIO AS ATIVIDADES CORREICIONAIS
 A Partir de: 01/02/2025 Até28/02/2025

Processo N.: PORTARIA Nº0029/2025/CGE/MT
 Nome: (124835/2) SIRLEI FATIMA ROMANZINI
 Função: PRESIDENTE
 Un. Adm: (216976) SUPERINT DE RESPONSABILIZACAO DE PESSOAS JURIDICAS
 A Partir de: 01/02/2025 Até28/02/2025

Processo N.: PORTARIA Nº0029/2025/CGE/MT
 Nome: (252613/1) VERONICA DE PAULA TORRES
 Função: LOTADO
 Un. Adm: (163562) GAB DO SECRET ADJ DE CORREGEDORIA GERAL
 A Partir de: 01/02/2025 Até28/02/2025

Processo N.: PORTARIA Nº0029/2025/CGE/MT
 Nome: (137390/2) WHATS NEYVEN E SILVA
 Função: MEMBRO
 Un. Adm: (216950) SUPERINT DE RESPONSABILIZACAO DE AGENTES PUBLICOS
 A Partir de: 01/02/2025 Até28/02/2025

PUBLICADA, REGISTRADA, CUMpra-SE.
 Cuiabá-MT, 14 de Março de 2025.
 Paulo Farias Nazareth Netto
 Secretário-Controlador Geral do Estado

Protocolo 1674008

PGE

PROCURADORIA GERAL DO ESTADO

BOLETIM DE PESSOAL/PGE/00072/2025 DE:
 14/03/2025

O(A) Procurador-Geral do Estado no uso de suas atribuições que lhes são conferidas por lei,

Resolve: REMOVER
 Evento: Remoção Interna de Ofício

Processo N.: PGE-DES-2025/01660
 Nome: (125382/1) RIVANIA DE CARVALHO MESSIAS SANTOS
 Cargo/Função: (4851) TECNICO DA PGE - LEI 10004/2013
 Para Un. Adm: (188140) COORD DE GESTAO DE PESSOAS
 A Partir de: 13/03/2025

PUBLICADA, REGISTRADA, CUMpra-SE.
 Cuiabá-MT, 14 de Março de 2025.
 Francisco de Assis da Silva Lopes
 Procurador-Geral do Estado

Protocolo 1674069

BOLETIM DE PESSOAL/PGE/00073/2025 DE:
 14/03/2025

O(A) Procurador-Geral do Estado no uso de suas atribuições que lhes são conferidas por lei,

Resolve: DEFERIR
 Evento: LICENCA PREMIO - GOZO

Processo N.: PGE-REQ-2025/00229
 Nome: (257489/1) FLAVIO AUGUSTO DE AMORIM FERRAZ
 Cargo/Função: (5365) TECNICO ADMINISTRATIVO L 10052
 Quinquênio de Referência: 01/08/2019 Ate 31/07/2024
 A Partir de: 17/03/2025 Até31/03/2025

PUBLICADA, REGISTRADA, CUMpra-SE.
 Cuiabá-MT, 14 de Março de 2025.
 Francisco de Assis da Silva Lopes
 Procurador-Geral do Estado

Protocolo 1674070

SEFAZ

SECRETARIA DE ESTADO DE FAZENDA

BOLETIM DE PESSOAL/SEFAZ/00159/2025 DE:
 14/03/2025

O(A) Secretária Adjunta de Administração Fazendária no uso de suas atribuições que lhes são conferidas por lei,

Resolve: DEFERIR
 Evento: LICENCA PARA TRATAMENTO DE SAUDE

Processo N.:
 Nome: (8435/1) IVETE NUNES BARBOSA
 Cargo/Função: (11306) FISCAL DE TRIBUTOS EST/LC363
 Un. Adm: (212270) COORD FISC VOLANTE POSTOS FISC TRANSPORTADORAS
 A Partir de: 18/02/2025 Até21/02/2025

PUBLICADA, REGISTRADA, CUMpra-SE.
 Cuiabá-MT, 14 de Março de 2025.
 Radiana Kassia e Silva Clemente
 Secretária Adjunta de Administração Fazendária

Protocolo 1674071

BOLETIM DE PESSOAL/SEFAZ/00046/2025
14/03/2025

DE:

O(A) Secretária Adjunta de Administração Fazendária no uso de suas atribuições que lhes são conferidas por lei,

Resolve: DEFERIR

Evento: LICENCA PREMIO - GOZO

Processo N.: SEFAZ-REQ-2025/00453

Nome: (24892/1) JOAO BOSCO GRIGGI BORRALHO
Cargo/Função: (11308) AGENTE DE TRIBUTOS EST/LC363
Quinquênio de Referência: 19/02/2012 Ate 18/02/2017
A Partir de: 07/07/2025 Até21/07/2025

Processo N.: SEFAZ-CIN-2025/01959

Nome: (106538/3) LUCIMAR DA SILVA SANTOS DIAS
Cargo/Função: (5349) ANALISTA ADMINISTRATIVO L 10052
Quinquênio de Referência: 20/02/2014 Ate 19/02/2019
A Partir de: 28/05/2025 Até06/06/2025

Processo N.: SEFAZ-CIN-2025/02057

Nome: (38378/1) ROBERTO DE SOUZA ALMEIDA
Cargo/Função: (11306) FISCAL DE TRIBUTOS EST/LC363
Quinquênio de Referência: 01/10/2015 Ate 30/09/2020
A Partir de: 04/04/2025 Até03/05/2025

PUBLICADA, REGISTRADA, CUMPRÁ-SE.
Cuiabá-MT, 14 de Março de 2025.
Radiana Kassia e Silva Clemente
Secretária Adjunta de Administração Fazendária

Protocolo 1674088

BOLETIM DE PESSOAL/SEFAZ/00047/2025
14/03/2025

DE:

O(A) Secretária Adjunta de Administração Fazendária no uso de suas atribuições que lhes são conferidas por lei,

Resolve: RETIFICAR

Evento: LICENCA PREMIO - GOZO

Processo N.: SEFAZ-CIN-2025/02191

Nome: (203544/1) CLAUDIA RODRIGUES DA FONSECA
Cargo/Função: (5349) ANALISTA ADMINISTRATIVO L 10052
Quinquênio de Referência: 09/06/2013 Ate 08/06/2018
A Partir de: 19/03/2025 Até28/03/2025

Processo N.: SEFAZ-REQ-2025/00450

Nome: (255258/1) EDISSA DE CASSIA LOBATO TEIXEIRA PINTO
Cargo/Função: (5365) TECNICO ADMINISTRATIVO L 10052
Quinquênio de Referência: 25/04/2014 Ate 24/04/2019
A Partir de: 18/08/2025 Até27/08/2025

Processo N.: SEFAZ-REQ-2025/00450

Nome: (255258/1) EDISSA DE CASSIA LOBATO TEIXEIRA PINTO
Cargo/Função: (5365) TECNICO ADMINISTRATIVO L 10052
Quinquênio de Referência: 25/04/2014 Ate 24/04/2019
A Partir de: 23/07/2025 Até01/08/2025

Processo N.: SEFAZ-REQ-2025/00450

Nome: (255258/1) EDISSA DE CASSIA LOBATO TEIXEIRA PINTO
Cargo/Função: (5365) TECNICO ADMINISTRATIVO L 10052
Quinquênio de Referência: 25/04/2019 Ate 24/04/2024
A Partir de: 05/01/2026 Até03/02/2026

Processo N.: SEFAZ-REQ-2025/00443

Nome: (225745/1) FRANCISCO IRISVAN DE SOUZA OLIVEIRA
Cargo/Função: (11306) FISCAL DE TRIBUTOS EST/LC363
Quinquênio de Referência: 03/09/2015 Ate 02/09/2020
A Partir de: 22/04/2025 Até01/05/2025

Processo N.: SEFAZ-REQ-2025/00445

Nome: (116033/1) GUTIERREZ SOARES CAEXETA
Cargo/Função: (11306) FISCAL DE TRIBUTOS EST/LC363
Quinquênio de Referência: 03/08/2014 Ate 02/08/2019
A Partir de: 01/04/2025 Até10/04/2025

Processo N.: SEFAZ-REQ-2025/00453

Nome: (24892/1) JOAO BOSCO GRIGGI BORRALHO
Cargo/Função: (11308) AGENTE DE TRIBUTOS EST/LC363
Quinquênio de Referência: 19/02/2012 Ate 18/02/2017
A Partir de: 22/04/2025 Até06/05/2025

Processo N.: SEFAZ-REQ-2025/00440

Nome: (206537/1) MARCIO HENRIQUE SEIXAS
Cargo/Função: (11306) FISCAL DE TRIBUTOS EST/LC363
Quinquênio de Referência: 29/09/2013 Ate 28/09/2018
A Partir de: 08/10/2025 Até06/11/2025

Processo N.: SEFAZ-CIN-2025/01891

Nome: (49561/1) MATILDE SOUZA NUNES MACHADO
Cargo/Função: (6446) AGENTE DE ADM. FAZEND LC 782/2023
Quinquênio de Referência: 15/04/2014 Ate 14/04/2019
A Partir de: 22/12/2025 Até31/12/2025

Processo N.: SEFAZ-CIN-2025/01343

Nome: (115728/2) RICARDO DE ANDRADE PORTO
Cargo/Função: (11306) FISCAL DE TRIBUTOS EST/LC363
Quinquênio de Referência: 02/08/2019 Ate 01/08/2024
A Partir de: 12/05/2025 Até26/05/2025

Processo N.: SEFAZ-REQ-2025/00435

Nome: (24856/1) TEREZA MARIA HENICKA DE OLIVEIRA
Cargo/Função: (11308) AGENTE DE TRIBUTOS EST/LC363
Quinquênio de Referência: 19/02/2017 Ate 18/02/2022
A Partir de: 01/12/2025 Até30/12/2025

PUBLICADA, REGISTRADA, CUMPRÁ-SE.
Cuiabá-MT, 14 de Março de 2025.
Radiana Kassia e Silva Clemente
Secretária Adjunta de Administração Fazendária

Protocolo 1674089

BOLETIM DE PESSOAL/SEFAZ/00048/2025
14/03/2025

DE:

O(A) Secretária Adjunta de Administração Fazendária no uso de suas atribuições que lhes são conferidas por lei,

Resolve: RETIFICAR

Evento: GOZO LICENCA-PREMIO, JORNADA 50%

Processo N.: SEFAZ-CAP-2025/06475

Nome: (16916/1) FERNANDO CARLOS FERNANDEZ DIAS
Cargo/Função: (11308) AGENTE DE TRIBUTOS EST/LC363
Quinquênio de Referência: 16/03/2004 Ate 15/03/2009
Período: Matutino
A Partir de: 02/12/2024 Ate 30/01/25

Processo N.: SEFAZ-CIN-2025/01909

Nome: (127430/2) PAULO EDUARDO GOMES DE SOUZA
Cargo/Função: (5349) ANALISTA ADMINISTRATIVO L 10052
Quinquênio de Referência: 03/10/2013 Ate 02/10/2018
Período: Matutino
A Partir de: 07/04/2025 Ate 05/06/25

PUBLICADA, REGISTRADA, CUMPRÁ-SE.
Cuiabá-MT, 14 de Março de 2025.
Radiana Kassia e Silva Clemente
Secretária Adjunta de Administração Fazendária

Protocolo 1674090

SECOM

SECRETARIA DE ESTADO DE COMUNICAÇÃO

BOLETIM DE PESSOAL/SECOM/00007/2025
14/03/2025

DE:

O(A) Secretária de Estado de Comunicação no uso de suas atribuições que lhes são conferidas por lei,

Resolve: DEFERIR

Evento: LICENÇA PARA TRATAMENTO DE SAUDE EM PESSOA DA FAMILIA

Processo N.:

Nome: (228031/2) SUZZI MARIA CARVALHO MACHADO

Cargo/Função: (5349) ANALISTA ADMINISTRATIVO L 10052

Un. Adm: (902764) UNID SETORIAL DE CONTROLE INTERNO

UNISECI

A Partir de: 10/02/2025 Até14/02/2025

PUBLICADA, REGISTRADA, CUMPRASE.

Cuiabá-MT, 14 de Março de 2025.

Laice Souza Aiza de Oliveira

Secretária de Estado de Comunicação

Protocolo 1674075

SEMA

SECRETARIA DE ESTADO DE MEIO AMBIENTE

PORTARIA/SEMA/00048/2025

DE: 14/03/2025

O(A) Secretária de Estado de Meio Ambiente no uso de suas atribuições que lhes são conferidas por lei,

Resolve: DESIGNAR

Evento: DESIGNAÇÃO EM SUBSTITUIÇÃO CARGO EM COMISSÃO/ FUNÇÃO

Processo N.: SEMA-PRO-2025/09578

Nome: (241130/1) ILZA FERREIRA DA PAZ

A Partir de: 17/03/2025 Até 05/04/2025

Cargo/Função: (11606) DGA-6 SERVIDOR

Substituído: (128882/3) DANIEL LABAIG DE MIRANDA

Un. Adm: (900591) GER DE INFORMACOES E CONFORMIDADE

CONTABIL

Processo N.: SEMA-PRO-2025/09738

Nome: (80174/1) LUCIANA MOREIRA MARTINES

A Partir de: 12/03/2025 Até 21/03/2025

Cargo/Função: (11606) DGA-6 SERVIDOR

Substituído: (141686/7) MARIA ANTONIA CORREA

Un. Adm: (900613) GER DE EXECUCAO ORCAMENTARIA

Processo N.: SEMA-PRO-2025/09795

Nome: (227632/1) NILMA DE OLIVEIRA FARIA

A Partir de: 03/03/2025 Até 12/03/2025

Cargo/Função: (11576) DGA-3 SERVIDOR

Substituído: (79597/1) HELEN FARIAS FERREIRA

Un. Adm: (901814) SUPERINT DE GESTAO DA DESCONC E

DESCENTRALIZACAO

PUBLICADA, REGISTRADA, CUMPRASE.

Cuiabá-MT, 14 de Março de 2025.

Mauren Lazzaretti

Secretária de Estado de Meio Ambiente

Protocolo 1674025

PORTARIA/SEMA/00049/2025

DE: 14/03/2025

O(A) Secretária de Estado de Meio Ambiente no uso de suas atribuições que lhes são conferidas por lei,

Resolve: CONCEDER

Evento: Gratificação Artigo 15 da Lei Complementar nº550/2014

Processo N.: SEMA-PRO-2025/09654

Nome: (89026/2) HILCA DENISE VIANA PINTO DE CARVALHO

Função: PRESIDENTE

Un. Adm: (900354) UNID SETORIAL DE CORREICAO

A Partir de: 01/02/2025 Até28/02/2025

Processo N.: SEMA-PRO-2025/09654.

Nome: (237693/1) SELMA DE SOUZA SILVA GOMES

Função: PRESIDENTE

Un. Adm: (900354) UNID SETORIAL DE CORREICAO

A Partir de: 01/02/2025 Até28/02/2025

Processo N.: SEMA-PRO-2025/09654

Nome: (255686/1) SILVIA FERNANDA THEOPHILO CARMONA

Função: PRESIDENTE

Un. Adm: (900354) UNID SETORIAL DE CORREICAO

A Partir de: 17/02/2025 Até28/02/2025

PUBLICADA, REGISTRADA, CUMPRASE.

Cuiabá-MT, 14 de Março de 2025.

Mauren Lazzaretti

Secretária de Estado de Meio Ambiente

Protocolo 1674026

BOLETIM DE PESSOAL/SEMA/00163/2025

DE:

14/03/2025

O(A) Secretária de Estado de Meio Ambiente no uso de suas atribuições que lhes são conferidas por lei,

Resolve: RETIFICAR

Evento: LICENCA PREMIO - GOZO

Processo N.: SEMA-PRO-2025/09858

Nome: (226221/1) JANAYNA COUTO DE OLIVEIRA

Cargo/Função: (11382) ANALISTA DE MEIO AMBIENTE L 10083/2014

Quinquênio de Referência: 06/01/2016 Ate 05/02/2021

A Partir de: 07/07/2025 Até16/07/2025

Processo N.: SEMA-PRO-2025/09865

Nome: (245864/2) RUBIA ELIAN DA SILVA COSTA

Cargo/Função: (6052) TECNICO DESENV ECO SOC L 10177/14

Quinquênio de Referência: 22/01/2019 Ate 21/02/2024

A Partir de: 24/03/2025 Até02/04/2025

PUBLICADA, REGISTRADA, CUMPRASE.

Cuiabá-MT, 14 de Março de 2025.

Mauren Lazzaretti

Secretária de Estado de Meio Ambiente

Protocolo 1674114

SESP**SECRETARIA DE ESTADO DE SEGURANÇA PÚBLICA****BOLETIM DE PESSOAL/FUNAC/00018/2025 DE:**
14/03/2025

O(A) Presidente da Fundação Nova Chance no uso de suas atribuições que lhes são conferidas por lei,

Resolve: DEFERIR
Evento: LICENCA PREMIO - GOZO

Processo N.:

Nome: (57015/1) VALDIRENE REGINA BORBA DE OLIVEIRA
Cargo/Função: (6078) APOIO DESENV ECO SOC L 10177/14
Quinquênio de Referência: 13/09/2015 Ate 12/09/2020
A Partir de: 10/03/2025 Até24/03/2025PUBLICADA, REGISTRADA, CUMPRASE.
Cuiabá-MT, 14 de Março de 2025.
Winkler de Freitas Teles
Presidente da Fundação Nova Chance

Protocolo 1674046

BOLETIM DE PESSOAL/SESP/00275/2025 DE:
14/03/2025

O(A) Secretário de Estado de Segurança Pública no uso de suas atribuições que lhes são conferidas por lei,

Resolve: DEFERIR
Evento: LICENCA PARA TRATAMENTO DE SAUDE

Processo N.:

Nome: (248834/1) ADRIANA XAVIER DE SOUZA BOTOF
Cargo/Função: (6027) ANALISTA DESENV ECON SOCIAL L 10050
Un. Adm: (180530) COORD DE AQUISICOES
A Partir de: 06/02/2025 Até11/02/2025

Processo N.:

Nome: (232185/1) DIOGO THAEDYS SILVA
Cargo/Função: (6052) TECNICO DESENV ECO SOC L 10177/14
Un. Adm: (201715) SUPER DE GESTAO DE PESSOAS
A Partir de: 11/02/2025 Até14/02/2025

Processo N.:

Nome: (129205/1) JEAN CARLO HOLZ
Cargo/Função: (2102) TENENTE CORONEL LC 541/2014
Un. Adm: (180459) SUPERINT ADMINISTRATIVA
A Partir de: 19/02/2025 Até20/03/2025

Processo N.:

Nome: (103765/1) RENIERE NAZARE PEREIRA
Cargo/Função: (6052) TECNICO DESENV ECO SOC L 10177/14
Un. Adm: (172065) UNID ESPECIAL DE CONTROLE**MOVIMENTACAO PESSOAL**

A Partir de: 19/02/2025 Até28/02/2025

PUBLICADA, REGISTRADA, CUMPRASE.
Cuiabá-MT, 14 de Março de 2025.
CEL. PM César Augusto de Camargo Roveri
Secretário de Estado de Segurança Pública

Protocolo 1674110

BOLETIM DE PESSOAL/SESP/00276/2025 DE:
14/03/2025

O(A) Secretário de Estado de Segurança Pública no uso de suas atribuições que lhes são conferidas por lei,

Resolve: DEFERIR
Evento: LICENCA PARA TRATAMENTO DE SAUDE

Processo N.:

Nome: (348598/1) LARISSA CAMILA MONTERO OLIVEIRA
Cargo/Função: (15007) ESTAGIARIO POS GRADUACAO
Un. Adm: (223956) SUP DE OBRAS E ENGENHARIA
A Partir de: 11/02/2025 Até24/02/2025PUBLICADA, REGISTRADA, CUMPRASE.
Cuiabá-MT, 14 de Março de 2025.
CEL. PM César Augusto de Camargo Roveri
Secretário de Estado de Segurança Pública

Protocolo 1674111

BOLETIM DE PESSOAL/SESP/00277/2025 DE:
14/03/2025

O(A) Secretário de Estado de Segurança Pública no uso de suas atribuições que lhes são conferidas por lei,

Resolve: DEFERIR
Evento: LICENCA PREMIO - GOZO

Processo N.:

Nome: (204001/1) HUDSON LUIS ABADES FERREIRA
Cargo/Função: (5365) TECNICO ADMINISTRATIVO L 10052
Quinquênio de Referência: 27/08/2013 Ate 26/08/2018
A Partir de: 24/03/2025 Até07/04/2025PUBLICADA, REGISTRADA, CUMPRASE.
Cuiabá-MT, 14 de Março de 2025.
CEL. PM César Augusto de Camargo Roveri
Secretário de Estado de Segurança Pública

Protocolo 1674112

BOLETIM DE PESSOAL/SESP/00278/2025 DE:
14/03/2025

O(A) Secretário de Estado de Segurança Pública no uso de suas atribuições que lhes são conferidas por lei,

Resolve: RETIFICAR
Evento: LICENCA PREMIO - GOZO

Processo N.:

Nome: (253396/1) PATRICIA FERNANDA DE ARRUDA ELIAS
Cargo/Função: (9202) ASSIST. DO SISTEMA SOCIOEDUCATIVO
Quinquênio de Referência: 19/02/2014 Ate 18/02/2019
A Partir de: 07/04/2025 Até06/05/2025PUBLICADA, REGISTRADA, CUMPRASE.
Cuiabá-MT, 14 de Março de 2025.
CEL. PM César Augusto de Camargo Roveri
Secretário de Estado de Segurança Pública

Protocolo 1674113

PJC**POLÍCIA JUDICIÁRIA CIVIL****BOLETIM DE PESSOAL/PJC/00213/2025**
14/03/2025**DE:**

O(A) Delegada Geral da Polícia Judiciária Civil no uso de suas atribuições que lhes são conferidas por lei,

Resolve: CONCEDER**Evento: ADICIONAL NOTURNO****Processo N.:****Nome: (203370/1) ADAO JOSE DOS SANTOS**
Cargo/Função: (9175) INVESTIGADOR DE POLICIA/LC344/407
Un. Adm: (905925) Delegacia Especializada em Repressao a**Narcoticos****A Partir de: 02/02/2025 Até 02/02/2025**
Quantidade: 72 horas**Processo N.:****Nome: (86938/12) ADEMAR DE MORAIS BERTOLINO**
Cargo/Função: (9175) INVESTIGADOR DE POLICIA/LC344/407
Un. Adm: (213063) 1 DEL DE POLICIA DE RONDONOPOLIS
A Partir de: 02/02/2025 Até 02/02/2025
Quantidade: 72 horas**Processo N.:****Nome: (49338/4) ADEMIR DIAS DE MATOS**
Cargo/Função: (9175) INVESTIGADOR DE POLICIA/LC344/407
Un. Adm: (213063) 1 DEL DE POLICIA DE RONDONOPOLIS
A Partir de: 04/02/2025 Até 04/02/2025
Quantidade: 72 horas**Processo N.:****Nome: (97441/1) ADILSON DE FIGUEIREDO**
Cargo/Função: (9175) INVESTIGADOR DE POLICIA/LC344/407
Un. Adm: (176877) DEL ESP DE DELITOS DE TRANSITO**CUIABA****A Partir de: 01/02/2025 Até 01/02/2025**
Quantidade: 72 horas**Processo N.:****Nome: (95790/1) ADONALDO DOMINGOS ORMOND**
Cargo/Função: (9175) INVESTIGADOR DE POLICIA/LC344/407
Un. Adm: (177164) DEL DE POLICIA DE NOBRES
A Partir de: 01/02/2025 Até 01/02/2025
Quantidade: 80 horas**Processo N.:****Nome: (228078/1) ADRIANA MENDES DOS SANTOS GUEDES**
Cargo/Função: (6027) ANALISTA DESENV ECON SOCIAL L 10050
Un. Adm: (133159) DEL ESP DEFESA DIREITOS CRIANCA
ADOLESCENTE CBA
A Partir de: 04/02/2025 Até 04/02/2025
Quantidade: 24 horas**Processo N.:****Nome: (321643/2) ADRYAN FELIPHE SANTOS DE BRITO**
Cargo/Função: (9175) INVESTIGADOR DE POLICIA/LC344/407
Un. Adm: (133400) DEL DE POLICIA DE NOVA MONTE VERDE
A Partir de: 03/02/2025 Até 03/02/2025
Quantidade: 64 horas**Processo N.:****Nome: (242534/1) AFONSO MONTEIRO DA SILVA JUNIOR**
Cargo/Função: (11685) FUNCAO DGA 8 LC/266
Un. Adm: (176966) DEL ESP DE DEFESA DA MULHER CRIANCA
E IDOSO VG
A Partir de: 02/02/2025 Até 02/02/2025
Quantidade: 72 horas**Processo N.:****Nome: (115301/2) AILTON AFONSO BATISTA**
Cargo/Função: (9175) INVESTIGADOR DE POLICIA/LC344/407
Un. Adm: (905925) Delegacia Especializada em Repressao a**Narcoticos****A Partir de: 02/02/2025 Até 02/02/2025**
Quantidade: 72 horas**Processo N.:****Nome: (77639/4) AIRTON ROSAN**
Cargo/Função: (9175) INVESTIGADOR DE POLICIA/LC344/407
Un. Adm: (134031) DEL DE POLICIA DE JAURU**A Partir de: 02/02/2025 Até 02/02/2025**
Quantidade: 72 horas**Processo N.:****Nome: (58580/2) ALCINDO RODRIGUES DA SILVA**
Cargo/Função: (2348) DELEGADO DE POLICIA
Un. Adm: (176877) DEL ESP DE DELITOS DE TRANSITO**CUIABA****A Partir de: 01/02/2025 Até 01/02/2025**
Quantidade: 64 horas**Processo N.:****Nome: (104113/2) ALDENIZA ROCHA VENANCIO**
Cargo/Função: (11382) ANALISTA DE MEIO AMBIENTE L
10083/2014**Un. Adm: (222313) PLANTAO DE ATEND VITIMAS DE VIOLENCIA**
DOM E SEXUAL
A Partir de: 02/02/2025 Até 02/02/2025
Quantidade: 72 horas**Processo N.:****Nome: (137172/1) ALESSANDRO DA MATA ARAUJO**
Cargo/Função: (9175) INVESTIGADOR DE POLICIA/LC344/407
Un. Adm: (154733) DEL DE POLICIA DE AGUA BOA
A Partir de: 02/02/2025 Até 02/02/2025
Quantidade: 72 horas**Processo N.:****Nome: (234348/1) ALEX SANDRO LOZANO**
Cargo/Função: (9175) INVESTIGADOR DE POLICIA/LC344/407
Un. Adm: (133841) DEL DE POLICIA DE JUINA
A Partir de: 01/02/2025 Até 01/02/2025
Quantidade: 80 horas**Processo N.:****Nome: (136275/1) ALEXANDRE REIS BREGUNCI**
Cargo/Função: (9175) INVESTIGADOR DE POLICIA/LC344/407
Un. Adm: (176877) DEL ESP DE DELITOS DE TRANSITO**CUIABA****A Partir de: 03/02/2025 Até 03/02/2025**
Quantidade: 72 horas**Processo N.:****Nome: (268073/1) ALEXANDRE SOUZA NASCIMENTO**
Cargo/Função: (9175) INVESTIGADOR DE POLICIA/LC344/407
Un. Adm: (154776) DEL DE POLICIA DE QUERENCIA
A Partir de: 03/02/2025 Até 03/02/2025
Quantidade: 72 horas**Processo N.:****Nome: (259610/1) ALIANDRO MARQUES PEREIRA**
Cargo/Função: (9175) INVESTIGADOR DE POLICIA/LC344/407
Un. Adm: (133132) DEL ESP DEF CONS REPRESSAO FRAUDES**COMBUST CBA****A Partir de: 02/02/2025 Até 02/02/2025**
Quantidade: 72 horas**Processo N.:****Nome: (327070/1) ALINE COSTA DA SILVA JACOB**
Cargo/Função: (9200) ESCRIVAO DE POLICIA/LC318/407
Un. Adm: (134678) DEL DE POLICIA DE CAMPO NOVO DOS**PARECIS****A Partir de: 01/02/2025 Até 01/02/2025**
Quantidade: 72 horas

Processo N.:

Nome: (97451/1) ALLISSON NERES GIESELER
 Cargo/Função: (9175) INVESTIGADOR DE POLICIA/LC344/407
 Un. Adm: (212792) 2 DEL DE POLICIA DE CUIABA
 A Partir de: 02/02/2025 Até 02/02/2025
 Quantidade: 72 horas

Processo N.:

Nome: (234327/1) AMANDA GUIMARAES BARROS
 Cargo/Função: (9175) INVESTIGADOR DE POLICIA/LC344/407
 Un. Adm: (177342) DEL DE POLICIA DE CONFRESA
 A Partir de: 03/02/2025 Até 03/02/2025
 Quantidade: 72 horas

Processo N.:

Nome: (327158/1) ANA BEATRIZ SALVIANO FERRAZ
 Cargo/Função: (9175) INVESTIGADOR DE POLICIA/LC344/407
 Un. Adm: (177342) DEL DE POLICIA DE CONFRESA
 A Partir de: 01/02/2025 Até 01/02/2025
 Quantidade: 80 horas

Processo N.:

Nome: (136199/1) ANA CAROLINA DO NASCIMENTO SANTOS
 Cargo/Função: (9200) ESCRIVAO DE POLICIA/LC318/407
 Un. Adm: (133086) DEL ESP DE DEFESA DA MULHER CBA
 A Partir de: 07/02/2025 Até 07/02/2025
 Quantidade: 64 horas

Processo N.:

Nome: (113815/7) ANA CLEUDY DIAS DOS SANTOS
 Cargo/Função: (9175) INVESTIGADOR DE POLICIA/LC344/407
 Un. Adm: (177342) DEL DE POLICIA DE CONFRESA
 A Partir de: 19/02/2025 Até 19/02/2025
 Quantidade: 32 horas

Processo N.:

Nome: (136202/1) ANA LUCIA MIRANDA MACIEL
 Cargo/Função: (11665) FUNCAO DGA 10 LC/266
 Un. Adm: (177342) DEL DE POLICIA DE CONFRESA
 A Partir de: 01/02/2025 Até 01/02/2025
 Quantidade: 80 horas

Processo N.:

Nome: (203376/1) ANA PAULA FERREIRA
 Cargo/Função: (11665) FUNCAO DGA 10 LC/266
 Un. Adm: (133159) DEL ESP DEFESA DIREITOS CRIANCA ADOLESCENTE CBA
 A Partir de: 01/02/2025 Até 01/02/2025
 Quantidade: 80 horas

Processo N.:

Nome: (234445/1) ANA PAULA GUERRISE PICHININ
 Cargo/Função: (11665) FUNCAO DGA 10 LC/266
 Un. Adm: (133086) DEL ESP DE DEFESA DA MULHER CBA
 A Partir de: 02/02/2025 Até 02/02/2025
 Quantidade: 48 horas

Processo N.:

Nome: (259604/1) ANA PAULA ROCHA
 Cargo/Função: (9175) INVESTIGADOR DE POLICIA/LC344/407
 Un. Adm: (154792) DEL DE POLICIA DE COCALINHO
 A Partir de: 01/02/2025 Até 01/02/2025
 Quantidade: 72 horas

Processo N.:

Nome: (32572/1) ANA TEREZA DA SILVA CARVALHO
 Cargo/Função: (9175) INVESTIGADOR DE POLICIA/LC344/407
 Un. Adm: (133701) DEL ESP DE DEFESA DA MULHER DE CACERES
 A Partir de: 03/02/2025 Até 03/02/2025
 Quantidade: 72 horas

Processo N.:

Nome: (232011/2) ANDERSON JESUS DOS SANTOS
 Cargo/Função: (9175) INVESTIGADOR DE POLICIA/LC344/407
 Un. Adm: (176966) DEL ESP DE DEFESA DA MULHER CRIANCA E IDOSO VG
 A Partir de: 01/02/2025 Até 01/02/2025
 Quantidade: 80 horas

Processo N.:

Nome: (103676/6) ANDRE ALCIR GUALDA SANCHES
 Cargo/Função: (9175) INVESTIGADOR DE POLICIA/LC344/407
 Un. Adm: (134198) DEL DE POLICIA DE ITUIQUIRA
 A Partir de: 01/02/2025 Até 01/02/2025
 Quantidade: 80 horas

Processo N.:

Nome: (200365/2) ANDRE LUIS FRANCA TAVARES
 Cargo/Função: (9200) ESCRIVAO DE POLICIA/LC318/407
 Un. Adm: (213063) 1 DEL DE POLICIA DE RONDONOPOLIS
 A Partir de: 03/02/2025 Até 03/02/2025
 Quantidade: 40 horas

Processo N.:

Nome: (268145/1) ANDRE LUIS MORAES DA SILVA
 Cargo/Função: (9175) INVESTIGADOR DE POLICIA/LC344/407
 Un. Adm: (134562) DEL DE POLICIA DE NOVA UBIATA
 A Partir de: 01/02/2025 Até 01/02/2025
 Quantidade: 40 horas

Processo N.:

Nome: (252019/1) ANDRE RIGONATO
 Cargo/Função: (2348) DELEGADO DE POLICIA
 Un. Adm: (154105) DEL ESP DE REPRESSAO A ENTORPECENTES
 A Partir de: 03/02/2025 Até 03/02/2025
 Quantidade: 72 horas

Processo N.:

Nome: (136624/1) ANDREA CRISTINE OLIVEIRA COSTA GUIRRA
 Cargo/Função: (9175) INVESTIGADOR DE POLICIA/LC344/407
 Un. Adm: (133515) DEL ESP DE DEFESA DA MULHER BARRA DO GARCAS
 A Partir de: 03/02/2025 Até 03/02/2025
 Quantidade: 72 horas

Processo N.:

Nome: (290961/2) ANDRESSA FREITAS BORGES
 Cargo/Função: (9200) ESCRIVAO DE POLICIA/LC318/407
 Un. Adm: (176966) DEL ESP DE DEFESA DA MULHER CRIANCA E IDOSO VG
 A Partir de: 03/02/2025 Até 03/02/2025
 Quantidade: 72 horas

Processo N.:

Nome: (320562/2) ANDRESSA QUEIROZ OLIVEIRA
 Cargo/Função: (9175) INVESTIGADOR DE POLICIA/LC344/407
 Un. Adm: (133400) DEL DE POLICIA DE NOVA MONTE VERDE
 A Partir de: 02/02/2025 Até 02/02/2025
 Quantidade: 72 horas

Processo N.:

Nome: (234259/1) ANGELA CRISTINA BERNARDO MATIAS GARCIA
 Cargo/Função: (9200) ESCRIVAO DE POLICIA/LC318/407
 Un. Adm: (133086) DEL ESP DE DEFESA DA MULHER CBA
 A Partir de: 01/02/2025 Até 01/02/2025
 Quantidade: 80 horas

Processo N.:

Nome: (44064/1) ANTONIO CARLOS DE CAMPOS
 Cargo/Função: (9175) INVESTIGADOR DE POLICIA/LC344/407
 Un. Adm: (212792) 2 DEL DE POLICIA DE CUIABA
 A Partir de: 02/02/2025 Até 02/02/2025
 Quantidade: 72 horas

Processo N.:

Nome: (97458/1) ANTONIO CARLOS HERINGER
 Cargo/Função: (9200) ESCRIVAO DE POLICIA/LC318/407
 Un. Adm: (134627) DEL DE POLICIA DE BRASNORTE
 A Partir de: 01/02/2025 Até 01/02/2025
 Quantidade: 80 horas

Processo N.:

Nome: (97525/1) ANTONIO PINTO DE FIGUEIREDO
 Cargo/Função: (11665) FUNCAO DGA 10 LC/266
 Un. Adm: (154105) DEL ESP DE REPRESSAO A ENTORPECENTES
 A Partir de: 02/02/2025 Até 02/02/2025
 Quantidade: 72 horas

Processo N.:

Nome: (97508/1) APARECIDO FLORES DE SOUZA
Cargo/Função: (9175) INVESTIGADOR DE POLICIA/LC344/407
Un. Adm: (213063) 1 DEL DE POLICIA DE RONDONOPOLIS
A Partir de: 01/02/2025 Até 01/02/2025
Quantidade: 80 horas

Processo N.:

Nome: (234464/1) ARIADNE SILVA DE ALENCAR
Cargo/Função: (11665) FUNCAO DGA 10 LC/266
Un. Adm: (154733) DEL DE POLICIA DE AGUA BOA
A Partir de: 03/02/2025 Até 03/02/2025
Quantidade: 64 horas

Processo N.:

Nome: (97313/1) ARILDO RELIQUIAS SANTOS
Cargo/Função: (9175) INVESTIGADOR DE POLICIA/LC344/407
Un. Adm: (193607) DEL ESP DEFESA DA MULHER TANGARA
DA SERRA
A Partir de: 03/02/2025 Até 03/02/2025
Quantidade: 24 horas

Processo N.:

Nome: (75508/8) ARMANDO ARCE ESCURRA FILHO
Cargo/Função: (9175) INVESTIGADOR DE POLICIA/LC344/407
Un. Adm: (133086) DEL ESP DE DEFESA DA MULHER CBA
A Partir de: 01/02/2025 Até 01/02/2025
Quantidade: 80 horas

Processo N.:

Nome: (97101/1) ARY JOSE MORAES CAMARA
Cargo/Função: (9175) INVESTIGADOR DE POLICIA/LC344/407
Un. Adm: (213063) 1 DEL DE POLICIA DE RONDONOPOLIS
A Partir de: 02/02/2025 Até 02/02/2025
Quantidade: 72 horas

Processo N.:

Nome: (97471/1) ASSIS RIBEIRO DOS SANTOS
Cargo/Função: (11665) FUNCAO DGA 10 LC/266
Un. Adm: (212792) 2 DEL DE POLICIA DE CUIABA
A Partir de: 13/02/2025 Até 13/02/2025
Quantidade: 48 horas

Processo N.:

Nome: (92220/1) ATILA NEVES FRANCA
Cargo/Função: (9175) INVESTIGADOR DE POLICIA/LC344/407
Un. Adm: (134198) DEL DE POLICIA DE ITIQUIRA
A Partir de: 02/02/2025 Até 02/02/2025
Quantidade: 72 horas

Processo N.:

Nome: (259600/1) AURELIO MENDANHA DA SILVA
Cargo/Função: (9175) INVESTIGADOR DE POLICIA/LC344/407
Un. Adm: (154733) DEL DE POLICIA DE AGUA BOA
A Partir de: 03/02/2025 Até 03/02/2025
Quantidade: 24 horas

Processo N.:

Nome: (136204/1) AURIZETH GOMES CARVALHO
Cargo/Função: (9200) ESCRIVAO DE POLICIA/LC318/407
Un. Adm: (177725) DEL DE POLICIA DE CAMPO VERDE
A Partir de: 06/02/2025 Até 06/02/2025
Quantidade: 64 horas

Processo N.:

Nome: (234260/1) AVELINO HUGUENEY DE SIQUEIRA NETO
Cargo/Função: (9200) ESCRIVAO DE POLICIA/LC318/407
Un. Adm: (133132) DEL ESP DEF CONS REPRESSAO FRAUDES
COMBUST CBA
A Partir de: 01/02/2025 Até 01/02/2025
Quantidade: 80 horas

Processo N.:

Nome: (24921/1) BENEDITO RIBEIRO TAQUES
Cargo/Função: (11665) FUNCAO DGA 10 LC/266
Un. Adm: (177164) DEL DE POLICIA DE NOBRES
A Partir de: 03/02/2025 Até 03/02/2025
Quantidade: 32 horas

Processo N.:

Nome: (327168/1) BRUNA TAVARES DE MESQUITA
Cargo/Função: (9175) INVESTIGADOR DE POLICIA/LC344/407
Un. Adm: (177342) DEL DE POLICIA DE CONFRESA
A Partir de: 02/02/2025 Até 02/02/2025
Quantidade: 72 horas

Processo N.:

Nome: (229719/2) BRUNO ANTONIO GOMES BARBOSA DIAS
Cargo/Função: (9175) INVESTIGADOR DE POLICIA/LC344/407
Un. Adm: (154733) DEL DE POLICIA DE AGUA BOA
A Partir de: 02/02/2025 Até 02/02/2025
Quantidade: 48 horas

Processo N.:

Nome: (234451/1) BRUNO GONTIJO DE ALENCAR
Cargo/Função: (9200) ESCRIVAO DE POLICIA/LC318/407
Un. Adm: (154792) DEL DE POLICIA DE COCALINHO
A Partir de: 01/02/2025 Até 01/02/2025
Quantidade: 80 horas

Processo N.:

Nome: (327248/1) BRUNO RAFAEL RODRIGUES FERNANDES
Cargo/Função: (9175) INVESTIGADOR DE POLICIA/LC344/407
Un. Adm: (177261) DEL DE POLICIA DE MATUPA
A Partir de: 01/02/2025 Até 01/02/2025
Quantidade: 80 horas

Processo N.:

Nome: (259638/1) CACILDA ZOMER
Cargo/Função: (9200) ESCRIVAO DE POLICIA/LC318/407
Un. Adm: (133841) DEL DE POLICIA DE JUINA
A Partir de: 02/02/2025 Até 02/02/2025
Quantidade: 72 horas

Processo N.:

Nome: (320123/2) CAMILA CUNHA TAVARES
Cargo/Função: (9200) ESCRIVAO DE POLICIA/LC318/407
Un. Adm: (905925) Delegacia Especializada em Repressao a
Narcoticos
A Partir de: 01/02/2025 Até 01/02/2025
Quantidade: 80 horas

Processo N.:

Nome: (118433/2) CARLA ANTUNES OLIVEIRA DO NASCIMENTO
Cargo/Função: (9175) INVESTIGADOR DE POLICIA/LC344/407
Un. Adm: (154776) DEL DE POLICIA DE QUERENCIA
A Partir de: 02/02/2025 Até 02/02/2025
Quantidade: 64 horas

Processo N.:

Nome: (136230/1) CARLA LANGE
Cargo/Função: (11665) FUNCAO DGA 10 LC/266
Un. Adm: (133248) DEL DE POL DE CHAPADA DOS GUIMARAES
A Partir de: 01/02/2025 Até 01/02/2025
Quantidade: 80 horas

Processo N.:

Nome: (98395/2) CARLOS EDUARDO DA CRUZ LEITAO
Cargo/Função: (9175) INVESTIGADOR DE POLICIA/LC344/407
Un. Adm: (133086) DEL ESP DE DEFESA DA MULHER CBA
A Partir de: 02/02/2025 Até 02/02/2025
Quantidade: 72 horas

Processo N.:

Nome: (268224/1) CARLOS EDUARDO DE SOUZA
Cargo/Função: (9200) ESCRIVAO DE POLICIA/LC318/407
Un. Adm: (176877) DEL ESP DE DELITOS DE TRANSITO
CUIABA
A Partir de: 01/02/2025 Até 01/02/2025
Quantidade: 72 horas

Processo N.:

Nome: (268188/1) CARLOS EDUARDO SILVA MODOLON
Cargo/Função: (9200) ESCRIVAO DE POLICIA/LC318/407
Un. Adm: (154776) DEL DE POLICIA DE QUERENCIA
A Partir de: 01/02/2025 Até 01/02/2025
Quantidade: 72 horas

Processo N.:

Nome: (208681/2) CARLOS EDUARDO VIRGILIO OLIVEIRA
Cargo/Função: (9175) INVESTIGADOR DE POLICIA/LC344/407
Un. Adm: (133841) DEL DE POLICIA DE JUINA
A Partir de: 03/02/2025 Até 03/02/2025
Quantidade: 72 horas

Processo N.:

Nome: (136287/1) CARLOS REIS DE OLIVEIRA NETO
Cargo/Função: (9175) INVESTIGADOR DE POLICIA/LC344/407
Un. Adm: (176877) DEL ESP DE DELITOS DE TRANSITO

GUIABA

A Partir de: 02/02/2025 Até 02/02/2025
Quantidade: 72 horas

Processo N.:

Nome: (108204/1) CARLOS ROBERTO TAVARES LIRA
Cargo/Função: (9175) INVESTIGADOR DE POLICIA/LC344/407
Un. Adm: (176966) DEL ESP DE DEFESA DA MULHER CRIANCA

E IDOSO VG

A Partir de: 01/02/2025 Até 01/02/2025
Quantidade: 80 horas

Processo N.:

Nome: (93933/3) CAROLINA BALIEGO BODANESE
Cargo/Função: (9200) ESCRIVAO DE POLICIA/LC318/407
Un. Adm: (193542) DEL ESP DEF MULHER IDOSOS CRIANCAS

PRIMAV LESTE

A Partir de: 03/02/2025 Até 03/02/2025
Quantidade: 72 horas

Processo N.:

Nome: (299371/1) CESAR HENRIQUE FERREIRA
Cargo/Função: (2348) DELEGADO DE POLICIA
Un. Adm: (133159) DEL ESP DEFESA DIREITOS CRIANCA

ADOLESCENTE CBA

A Partir de: 02/02/2025 Até 02/02/2025
Quantidade: 72 horas

Processo N.:

Nome: (328974/1) CHARLES VINICIUS SIQUEIRA DE OLIVEIRA
Cargo/Função: (9175) INVESTIGADOR DE POLICIA/LC344/407
Un. Adm: (177342) DEL DE POLICIA DE CONFRESA

A Partir de: 02/02/2025 Até 02/02/2025
Quantidade: 72 horas

Processo N.:

Nome: (259636/1) CHRISTIAN JORGE PAES DE BARROS SILVA
Cargo/Função: (9175) INVESTIGADOR DE POLICIA/LC344/407
Un. Adm: (133248) DEL DE POL DE CHAPADA DOS GUIMARAES

A Partir de: 03/02/2025 Até 03/02/2025
Quantidade: 72 horas

Processo N.:

Nome: (242438/1) CLAUDEMIR RIBEIRO DE SOUZA
Cargo/Função: (2348) DELEGADO DE POLICIA
Un. Adm: (212792) 2 DEL DE POLICIA DE CUIABA

A Partir de: 02/02/2025 Até 02/02/2025
Quantidade: 72 horas

Processo N.:

Nome: (203974/1) CLAUDIANA RANZULLI
Cargo/Função: (9175) INVESTIGADOR DE POLICIA/LC344/407
Un. Adm: (133701) DEL ESP DE DEFESA DA MULHER DE

CACERES

A Partir de: 01/02/2025 Até 01/02/2025
Quantidade: 80 horas

Processo N.:

Nome: (97548/1) CLAUDINEI DE SOUZA LOPES
Cargo/Função: (2348) DELEGADO DE POLICIA
Un. Adm: (176877) DEL ESP DE DELITOS DE TRANSITO

CUIABA

A Partir de: 02/02/2025 Até 02/02/2025
Quantidade: 64 horas

Processo N.:

Nome: (203469/1) CLAUDIO ANTONIO DE SOUZA
Cargo/Função: (9175) INVESTIGADOR DE POLICIA/LC344/407
Un. Adm: (133132) DEL ESP DEF CONS REPRESSAO FRAUDES
COMBUST CBA
A Partir de: 02/02/2025 Até 02/02/2025
Quantidade: 64 horas

Processo N.:

Nome: (108198/1) CLAUDIO MARCIO NAZARIO CASTELO
Cargo/Função: (9175) INVESTIGADOR DE POLICIA/LC344/407
Un. Adm: (133248) DEL DE POL DE CHAPADA DOS GUIMARAES
A Partir de: 01/02/2025 Até 01/02/2025
Quantidade: 80 horas

Processo N.:

Nome: (96823/4) CLEBER FEGUEIREDO
Cargo/Função: (9175) INVESTIGADOR DE POLICIA/LC344/407
Un. Adm: (133841) DEL DE POLICIA DE JUINA
A Partir de: 01/02/2025 Até 01/02/2025
Quantidade: 80 horas

Processo N.:

Nome: (92158/1) CLEBIO CORREIA DE MELO JUNIOR
Cargo/Função: (9175) INVESTIGADOR DE POLICIA/LC344/407
Un. Adm: (177725) DEL DE POLICIA DE CAMPO VERDE
A Partir de: 04/02/2025 Até 04/02/2025
Quantidade: 72 horas

Processo N.:

Nome: (259631/1) CLEIDE ALVES COELHO RIBEIRO
Cargo/Função: (9200) ESCRIVAO DE POLICIA/LC318/407
Un. Adm: (133086) DEL ESP DE DEFESA DA MULHER CBA
A Partir de: 05/02/2025 Até 05/02/2025
Quantidade: 64 horas

Processo N.:

Nome: (88670/14) CLEIDENIL DOS SANTOS SILVA
Cargo/Função: (9175) INVESTIGADOR DE POLICIA/LC344/407
Un. Adm: (133086) DEL ESP DE DEFESA DA MULHER CBA
A Partir de: 14/02/2025 Até 14/02/2025
Quantidade: 40 horas

Processo N.:

Nome: (114693/2) CLEMILDES ANDRADE GONZAGA DOS SANTOS
Cargo/Função: (9175) INVESTIGADOR DE POLICIA/LC344/407
Un. Adm: (133086) DEL ESP DE DEFESA DA MULHER CBA
A Partir de: 03/02/2025 Até 03/02/2025
Quantidade: 72 horas

Processo N.:

Nome: (136643/1) CLEUDENICE DELGADO DE OLIVEIRA
Cargo/Função: (9200) ESCRIVAO DE POLICIA/LC318/407
Un. Adm: (133132) DEL ESP DEF CONS REPRESSAO FRAUDES
COMBUST CBA
A Partir de: 03/02/2025 Até 03/02/2025
Quantidade: 72 horas

Processo N.:

Nome: (115316/2) CLODOALDO GERMANO BASTOS DE MOURA
Cargo/Função: (9175) INVESTIGADOR DE POLICIA/LC344/407
Un. Adm: (133086) DEL ESP DE DEFESA DA MULHER CBA
A Partir de: 03/02/2025 Até 03/02/2025
Quantidade: 72 horas

Processo N.:

Nome: (238825/1) CONCEICAO DE ARRUDA ALMEIDA
Cargo/Função: (9175) INVESTIGADOR DE POLICIA/LC344/407
Un. Adm: (905925) Delegacia Especializada em Repressao a
Narcoticos
A Partir de: 03/02/2025 Até 03/02/2025
Quantidade: 72 horas

Processo N.:

Nome: (259634/1) CRISTIANE PENHALVER FERREIRA
Cargo/Função: (9200) ESCRIVAO DE POLICIA/LC318/407
Un. Adm: (184292) DEL ESP DEF MULHER CRIANCA ADOLESC
IDOSO SINOP
A Partir de: 02/02/2025 Até 02/02/2025
Quantidade: 72 horas

Processo N.:

Nome: (136232/1) CRISTINA NAOE YUKISHITA
 Cargo/Função: (9200) ESCRIVAO DE POLICIA/LC318/407
 Un. Adm: (176966) DEL ESP DE DEFESA DA MULHER CRIANCA
E IDOSO VG
 A Partir de: 03/02/2025 Até 03/02/2025
 Quantidade: 72 horas

Processo N.:

Nome: (231292/2) DAIANA VIEIRA PADILHA
 Cargo/Função: (9175) INVESTIGADOR DE POLICIA/LC344/407
 Un. Adm: (154776) DEL DE POLICIA DE QUERENCIA
 A Partir de: 04/02/2025 Até 04/02/2025
 Quantidade: 72 horas

Processo N.:

Nome: (268212/1) DAISE BRITO KONDO
 Cargo/Função: (9175) INVESTIGADOR DE POLICIA/LC344/407
 Un. Adm: (133086) DEL ESP DE DEFESA DA MULHER CBA
 A Partir de: 03/02/2025 Até 03/02/2025
 Quantidade: 72 horas

Processo N.:

Nome: (98430/2) DANIEL DE ANDRADE PANHAN
 Cargo/Função: (9175) INVESTIGADOR DE POLICIA/LC344/407
 Un. Adm: (176877) DEL ESP DE DELITOS DE TRANSITO
CUIABA
 A Partir de: 11/02/2025 Até 11/02/2025
 Quantidade: 48 horas

Processo N.:

Nome: (204208/43) DANIELA DO CARMO REIS
 Cargo/Função: (9200) ESCRIVAO DE POLICIA/LC318/407
 Un. Adm: (154776) DEL DE POLICIA DE QUERENCIA
 A Partir de: 05/02/2025 Até 05/02/2025
 Quantidade: 64 horas

Processo N.:

Nome: (129126/4) DARIMAR CARNEIRO AGUIAR
 Cargo/Função: (9175) INVESTIGADOR DE POLICIA/LC344/407
 Un. Adm: (133159) DEL ESP DEFESA DIREITOS CRIANCA
ADOLESCENTE CBA
 A Partir de: 03/02/2025 Até 03/02/2025
 Quantidade: 72 horas

Processo N.:

Nome: (259669/1) DAVID SILVA DE ARAUJO
 Cargo/Função: (9175) INVESTIGADOR DE POLICIA/LC344/407
 Un. Adm: (176877) DEL ESP DE DELITOS DE TRANSITO
CUIABA
 A Partir de: 01/02/2025 Até 01/02/2025
 Quantidade: 48 horas

Processo N.:

Nome: (25214/2) DAVILSON CARVALHO LIMA
 Cargo/Função: (9175) INVESTIGADOR DE POLICIA/LC344/407
 Un. Adm: (905925) Delegacia Especializada em Repressao a
Narcoticos
 A Partir de: 12/02/2025 Até 12/02/2025
 Quantidade: 48 horas

Processo N.:

Nome: (212788/49) DEBORA ROBERTA BORGES
 Cargo/Função: (9200) ESCRIVAO DE POLICIA/LC318/407
 Un. Adm: (134627) DEL DE POLICIA DE BRASNORTE
 A Partir de: 05/02/2025 Até 05/02/2025
 Quantidade: 64 horas

Processo N.:

Nome: (136299/1) DENIEIRE FERMINO NUNES
 Cargo/Função: (9175) INVESTIGADOR DE POLICIA/LC344/407
 Un. Adm: (133086) DEL ESP DE DEFESA DA MULHER CBA
 A Partir de: 01/02/2025 Até 01/02/2025
 Quantidade: 80 horas

Processo N.:

Nome: (110858/2) DENILSO GADELHA NEVES
 Cargo/Função: (11665) FUNCAO DGA 10 LC/266
 Un. Adm: (133159) DEL ESP DEFESA DIREITOS CRIANCA
ADOLESCENTE CBA
 A Partir de: 19/02/2025 Até 19/02/2025
 Quantidade: 32 horas

Processo N.:

Nome: (97746/4) DENISE CHAVAGLIA PIMENTEL
 Cargo/Função: (9175) INVESTIGADOR DE POLICIA/LC344/407
 Un. Adm: (176877) DEL ESP DE DELITOS DE TRANSITO
CUIABA
 A Partir de: 01/02/2025 Até 01/02/2025
 Quantidade: 72 horas

Processo N.:

Nome: (268006/1) DHEYNNY DE MELO CARVALHO
 Cargo/Função: (9175) INVESTIGADOR DE POLICIA/LC344/407
 Un. Adm: (154733) DEL DE POLICIA DE AGUA BOA
 A Partir de: 03/02/2025 Até 03/02/2025
 Quantidade: 72 horas

Processo N.:

Nome: (229870/2) DIEGO MATEUS TOGNI
 Cargo/Função: (9175) INVESTIGADOR DE POLICIA/LC344/407
 Un. Adm: (154776) DEL DE POLICIA DE QUERENCIA
 A Partir de: 02/02/2025 Até 02/02/2025
 Quantidade: 72 horas

Processo N.:

Nome: (234446/1) DIEGO SCHWINGEL GALVES
 Cargo/Função: (9200) ESCRIVAO DE POLICIA/LC318/407
 Un. Adm: (213063) 1 DEL DE POLICIA DE RONDONOPOLIS
 A Partir de: 02/02/2025 Até 02/02/2025
 Quantidade: 72 horas

Processo N.:

Nome: (259677/1) DINALVA APARECIDA RODRIGUES DA SILVA
 Cargo/Função: (9200) ESCRIVAO DE POLICIA/LC318/407
 Un. Adm: (193607) DEL ESP DEFESA DA MULHER TANGARA
DA SERRA
 A Partir de: 03/02/2025 Até 03/02/2025
 Quantidade: 64 horas

Processo N.:

Nome: (259691/1) DIONEISSON DOS REIS BARBOSA
 Cargo/Função: (9175) INVESTIGADOR DE POLICIA/LC344/407
 Un. Adm: (154733) DEL DE POLICIA DE AGUA BOA
 A Partir de: 02/02/2025 Até 02/02/2025
 Quantidade: 48 horas

Processo N.:

Nome: (234176/1) DIONIZIO BAREIRO NETO
 Cargo/Função: (11681) FUNCAO DGA 9 LC/266
 Un. Adm: (905739) Coord de Inteligencia Estr e
Contrainteligencia
 A Partir de: 03/02/2025 Até 03/02/2025
 Quantidade: 72 horas

Processo N.:

Nome: (92177/1) DIVINA APARECIDA VIEIRA MARTINS DA SILVA
 Cargo/Função: (2348) DELEGADO DE POLICIA
 Un. Adm: (222313) PLANTAO DE ATEND VITIMAS DE VIOLENCIA
DOM E SEXUAL
 A Partir de: 02/02/2025 Até 02/02/2025
 Quantidade: 64 horas

Processo N.:

Nome: (234462/1) DJALMA MONGE DIAS
 Cargo/Função: (11665) FUNCAO DGA 10 LC/266
 Un. Adm: (154105) DEL ESP DE REPRESSAO A
ENTORPECENTES
 A Partir de: 03/02/2025 Até 03/02/2025
 Quantidade: 72 horas

Processo N.:

Nome: (92125/1) DOROTEU SODRE DOS SANTOS NETO
 Cargo/Função: (9175) INVESTIGADOR DE POLICIA/LC344/407
 Un. Adm: (133159) DEL ESP DEFESA DIREITOS CRIANCA
ADOLESCENTE CBA
 A Partir de: 02/02/2025 Até 02/02/2025
 Quantidade: 72 horas

Processo N.:

Nome: (268162/1) EDER DIAS DE OLIVEIRA
 Cargo/Função: (9175) INVESTIGADOR DE POLICIA/LC344/407
 Un. Adm: (154776) DEL DE POLICIA DE QUERENCIA
 A Partir de: 01/02/2025 Até 01/02/2025
 Quantidade: 72 horas

Processo N.:

Nome: (268138/1) EDERSON LOPES DA SILVA
 Cargo/Função: (9175) INVESTIGADOR DE POLICIA/LC344/407
 Un. Adm: (134643) DEL DE POLICIA DE NOVA OLIMPIA
 A Partir de: 03/02/2025 Até 03/02/2025
 Quantidade: 56 horas

Processo N.:

Nome: (104429/7) EDEVAN DA CRUZ ALMEIDA
 Cargo/Função: (9200) ESCRIVAO DE POLICIA/LC318/407
 Un. Adm: (133612) DEL DE POLICIA DE CACERES
 A Partir de: 18/01/2025 Até 18/01/2025
 Quantidade: 24 horas

Processo N.:

Nome: (67597/8) EDEZIO SOUZA PEREIRA
 Cargo/Função: (9175) INVESTIGADOR DE POLICIA/LC344/407
 Un. Adm: (213063) 1 DEL DE POLICIA DE RONDONOPOLIS
 A Partir de: 04/02/2025 Até 04/02/2025
 Quantidade: 72 horas

Processo N.:

Nome: (97368/1) EDILEUZA GONCALVES FERREIRA
 Cargo/Função: (9175) INVESTIGADOR DE POLICIA/LC344/407
 Un. Adm: (176966) DEL ESP DE DEFESA DA MULHER CRIANCA
E IDOSO VG
 A Partir de: 02/02/2025 Até 02/02/2025
 Quantidade: 72 horas

Processo N.:

Nome: (97510/1) EDINALDO JESUS DO NASCIMENTO
 Cargo/Função: (9175) INVESTIGADOR DE POLICIA/LC344/407
 Un. Adm: (213063) 1 DEL DE POLICIA DE RONDONOPOLIS
 A Partir de: 02/02/2025 Até 02/02/2025
 Quantidade: 72 horas

Processo N.:

Nome: (238815/1) EDIR MARCELO FERREIRA DA SILVA
 Cargo/Função: (9175) INVESTIGADOR DE POLICIA/LC344/407
 Un. Adm: (176877) DEL ESP DE DELITOS DE TRANSITO
CUIABA
 A Partir de: 01/02/2025 Até 01/02/2025
 Quantidade: 72 horas

Processo N.:

Nome: (268060/1) EDIVANETE SOARES DE SALES
 Cargo/Função: (9200) ESCRIVAO DE POLICIA/LC318/407
 Un. Adm: (154776) DEL DE POLICIA DE QUERENCIA
 A Partir de: 02/02/2025 Até 02/02/2025
 Quantidade: 72 horas

Processo N.:

Nome: (53301/12) EDSON ALVES BEZERRA
 Cargo/Função: (11665) FUNCAO DGA 10 LC/266
 Un. Adm: (133841) DEL DE POLICIA DE JUINA
 A Partir de: 02/02/2025 Até 02/02/2025
 Quantidade: 72 horas

Processo N.:

Nome: (137178/1) EDSON HIROAKI TUTIYA
 Cargo/Função: (9175) INVESTIGADOR DE POLICIA/LC344/407
 Un. Adm: (177725) DEL DE POLICIA DE CAMPO VERDE
 A Partir de: 02/02/2025 Até 02/02/2025
 Quantidade: 72 horas

Processo N.:

Nome: (234322/1) EDUARDO BITTENCOURT
 Cargo/Função: (9175) INVESTIGADOR DE POLICIA/LC344/407
 Un. Adm: (905925) Delegacia Especializada em Repressao a
 Narcoticos
 A Partir de: 02/02/2025 Até 02/02/2025
 Quantidade: 72 horas

Processo N.:

Nome: (108251/1) EDUARDO CESAR MORETO
 Cargo/Função: (9175) INVESTIGADOR DE POLICIA/LC344/407
 Un. Adm: (176877) DEL ESP DE DELITOS DE TRANSITO
CUIABA
 A Partir de: 01/02/2025 Até 01/02/2025
 Quantidade: 72 horas

Processo N.:

Nome: (233459/2) EDUARDO RODRIGUES MACHADO
 Cargo/Função: (9175) INVESTIGADOR DE POLICIA/LC344/407
 Un. Adm: (134643) DEL DE POLICIA DE NOVA OLIMPIA
 A Partir de: 01/02/2025 Até 01/02/2025
 Quantidade: 8 horas

Processo N.:

Nome: (120127/2) ELAINE DE OLIVEIRA TAQUES DE CARVALHO
FERREIRA
 Cargo/Função: (9175) INVESTIGADOR DE POLICIA/LC344/407
 Un. Adm: (176877) DEL ESP DE DELITOS DE TRANSITO
CUIABA
 A Partir de: 01/02/2025 Até 01/02/2025
 Quantidade: 72 horas

Processo N.:

Nome: (120116/2) ELAINE SIQUEIRA ROSA LIMA
 Cargo/Função: (9175) INVESTIGADOR DE POLICIA/LC344/407
 Un. Adm: (133159) DEL ESP DEFESA DIREITOS CRIANCA
ADOLESCENTE CBA
 A Partir de: 03/02/2025 Até 03/02/2025
 Quantidade: 72 horas

Processo N.:

Nome: (276597/5) ELDER DENCATE DA SILVA
 Cargo/Função: (9175) INVESTIGADOR DE POLICIA/LC344/407
 Un. Adm: (177261) DEL DE POLICIA DE MATUPA
 A Partir de: 01/02/2025 Até 01/02/2025
 Quantidade: 80 horas

Processo N.:

Nome: (116053/3) ELIANA SILVEIRA PENTEADO ALVES
 Cargo/Função: (9200) ESCRIVAO DE POLICIA/LC318/407
 Un. Adm: (133132) DEL ESP DEF CONS REPRESSAO FRAUDES
COMBUST CBA
 A Partir de: 02/02/2025 Até 02/02/2025
 Quantidade: 72 horas

Processo N.:

Nome: (290977/2) ELIAS PEREIRA BATISTA
 Cargo/Função: (9175) INVESTIGADOR DE POLICIA/LC344/407
 Un. Adm: (133892) DEL DE POLICIA DE JURUENA
 A Partir de: 02/02/2025 Até 02/02/2025
 Quantidade: 72 horas

Processo N.:

Nome: (238430/1) ELICASSIA DE ARRUDA JAUDY
 Cargo/Função: (9200) ESCRIVAO DE POLICIA/LC318/407
 Un. Adm: (133086) DEL ESP DE DEFESA DA MULHER CBA
 A Partir de: 01/02/2025 Até 01/02/2025
 Quantidade: 40 horas

Processo N.:

Nome: (327089/1) ELIEL FERREIRA DA SILVA
 Cargo/Função: (9200) ESCRIVAO DE POLICIA/LC318/407
 Un. Adm: (134643) DEL DE POLICIA DE NOVA OLIMPIA
 A Partir de: 01/02/2025 Até 01/02/2025
 Quantidade: 80 horas

Processo N.:

Nome: (134909/6) ELISSANIO VAZ SANTOS
Cargo/Função: (9175) INVESTIGADOR DE POLICIA/LC344/407
Un. Adm: (176877) DEL ESP DE DELITOS DE TRANSITO

CUIABA

A Partir de: 01/02/2025 Até 01/02/2025
Quantidade: 64 horas

Processo N.:

Nome: (91422/6) ELIZANGELA SOUZA NUNES
Cargo/Função: (9175) INVESTIGADOR DE POLICIA/LC344/407
Un. Adm: (133841) DEL DE POLICIA DE JUINA

A Partir de: 01/02/2025 Até 01/02/2025
Quantidade: 80 horas

Processo N.:

Nome: (208022/2) ELTON DA SILVA BEDENDO
Cargo/Função: (9175) INVESTIGADOR DE POLICIA/LC344/407
Un. Adm: (177261) DEL DE POLICIA DE MATUPA

A Partir de: 02/02/2025 Até 02/02/2025
Quantidade: 48 horas

Processo N.:

Nome: (231059/2) ELTON NOGUEIRA BARBOSA DE LIMA
Cargo/Função: (9175) INVESTIGADOR DE POLICIA/LC344/407
Un. Adm: (905925) Delegacia Especializada em Repressao a

Narcoticos

A Partir de: 02/02/2025 Até 02/02/2025
Quantidade: 40 horas

Processo N.:

Nome: (88916/12) ELXILENA CASSIA DE OLIVEIRA
Cargo/Função: (9175) INVESTIGADOR DE POLICIA/LC344/407
Un. Adm: (176877) DEL ESP DE DELITOS DE TRANSITO

CUIABA

A Partir de: 04/02/2025 Até 04/02/2025
Quantidade: 64 horas

Processo N.:

Nome: (268200/1) ELY CLEVERSON SIQUEIRA LIRA
Cargo/Função: (9175) INVESTIGADOR DE POLICIA/LC344/407
Un. Adm: (133086) DEL ESP DE DEFESA DA MULHER CBA

A Partir de: 01/02/2025 Até 01/02/2025
Quantidade: 80 horas

Processo N.:

Nome: (268230/1) EMERSON BASILIO SOARES DA SILVA
Cargo/Função: (9175) INVESTIGADOR DE POLICIA/LC344/407
Un. Adm: (134562) DEL DE POLICIA DE NOVA UBRATA

A Partir de: 02/02/2025 Até 02/02/2025
Quantidade: 72 horas

Processo N.:

Nome: (278426/3) EMERSON TEOTONIO ALMEIDA
Cargo/Função: (9175) INVESTIGADOR DE POLICIA/LC344/407
Un. Adm: (134627) DEL DE POLICIA DE BRASORTE

A Partir de: 02/02/2025 Até 02/02/2025
Quantidade: 72 horas

Processo N.:

Nome: (95826/1) EMILSON ORMOND SOUZA
Cargo/Função: (9175) INVESTIGADOR DE POLICIA/LC344/407
Un. Adm: (134678) DEL DE POLICIA DE CAMPO NOVO DOS

PARECIS

A Partir de: 01/02/2025 Até 01/02/2025
Quantidade: 72 horas

Processo N.:

Nome: (327067/1) ERICA CRISTINA VALADAO
Cargo/Função: (9200) ESCRIVAO DE POLICIA/LC318/407
Un. Adm: (154792) DEL DE POLICIA DE COCALINHO

A Partir de: 03/02/2025 Até 03/02/2025
Quantidade: 64 horas

Processo N.:

Nome: (223522/4) ESDRIANA CARDOSO MORAES SANTOS
Cargo/Função: (9175) INVESTIGADOR DE POLICIA/LC344/407
Un. Adm: (133574) DEL DE POLICIA DE NOVO SAO JOAQUIM

A Partir de: 01/02/2025 Até 01/02/2025
Quantidade: 80 horas

Processo N.:

Nome: (97320/1) EVANDRO ARAUJO CAVALCANTE
Cargo/Função: (11665) FUNCAO DGA 10 LC/266
Un. Adm: (133701) DEL ESP DE DEFESA DA MULHER DE

CACERES

A Partir de: 02/02/2025 Até 02/02/2025
Quantidade: 72 horas

Processo N.:

Nome: (259707/1) EVANDRO ROSA DOS SANTOS
Cargo/Função: (9175) INVESTIGADOR DE POLICIA/LC344/407
Un. Adm: (154733) DEL DE POLICIA DE AGUA BOA

A Partir de: 01/02/2025 Até 01/02/2025
Quantidade: 72 horas

Processo N.:

Nome: (95315/1) EVANILSON MAGALHAES DA SILVA
Cargo/Função: (10300) POLICIAL PENAL
Un. Adm: (176915) DEL REGIONAL DE VARZEA GRANDE

A Partir de: 05/02/2025 Até 05/02/2025
Quantidade: 40 horas

Processo N.:

Nome: (225257/7) EVENILTON DIAS DE SOUZA
Cargo/Função: (9200) ESCRIVAO DE POLICIA/LC318/407
Un. Adm: (134643) DEL DE POLICIA DE NOVA OLIMPIA

A Partir de: 01/02/2025 Até 01/02/2025
Quantidade: 80 horas

Processo N.:

Nome: (120458/2) EWELTON TROVISCO MESQUITA
Cargo/Função: (9200) ESCRIVAO DE POLICIA/LC318/407
Un. Adm: (176966) DEL ESP DE DEFESA DA MULHER CRIANCA

E IDOSO VG

A Partir de: 02/02/2025 Até 02/02/2025
Quantidade: 48 horas

Processo N.:

Nome: (234435/1) FABIANA DOS SANTOS BEZERRA
Cargo/Função: (9200) ESCRIVAO DE POLICIA/LC318/407
Un. Adm: (176877) DEL ESP DE DELITOS DE TRANSITO

CUIABA

A Partir de: 01/02/2025 Até 01/02/2025
Quantidade: 72 horas

Processo N.:

Nome: (234403/1) FABIO BATISTA DUREX
Cargo/Função: (9200) ESCRIVAO DE POLICIA/LC318/407
Un. Adm: (213063) 1 DEL DE POLICIA DE RONDONOPOLIS

A Partir de: 01/02/2025 Até 01/02/2025
Quantidade: 48 horas

Processo N.:

Nome: (93149/1) FABIO JANDERSON BOGO
Cargo/Função: (9175) INVESTIGADOR DE POLICIA/LC344/407
Un. Adm: (133248) DEL DE POL DE CHAPADA DOS GUIMARAES

A Partir de: 02/02/2025 Até 02/02/2025
Quantidade: 72 horas

Processo N.:

Nome: (259747/1) FAGNER ARAUJO DOS SANTOS
Cargo/Função: (9200) ESCRIVAO DE POLICIA/LC318/407
Un. Adm: (905925) Delegacia Especializada em Repressao a

Narcoticos

A Partir de: 03/02/2025 Até 03/02/2025
Quantidade: 32 horas

Processo N.:

Nome: (259721/1) FAGNER DE MATTOS NEGRAO
Cargo/Função: (9175) INVESTIGADOR DE POLICIA/LC344/407
Un. Adm: (133248) DEL DE POL DE CHAPADA DOS GUIMARAES

A Partir de: 03/02/2025 Até 03/02/2025
Quantidade: 24 horas

Processo N.:

Nome: (55389/10) FATIMA APARECIDA DA SILVA
Cargo/Função: (9200) ESCRIVAO DE POLICIA/LC318/407
Un. Adm: (154776) DEL DE POLICIA DE QUERENCIA

A Partir de: 14/02/2025 Até 14/02/2025
Quantidade: 40 horas

Processo N.:

Nome: (327139/1) FELIPE DE PAULA BATISTA VILELLA
Cargo/Função: (9200) ESCRIVAO DE POLICIA/LC318/407
Un. Adm: (905925) Delegacia Especializada em Repressao a

Narcóticos

A Partir de: 01/02/2025 Até 01/02/2025
Quantidade: 80 horas

Processo N.:

Nome: (240616/13) FERNANDA TAMARA DE SOUZA E SILVA MOTA
Cargo/Função: (11665) FUNCAO DGA 10 LC/266
Un. Adm: (134031) DEL DE POLICIA DE JAURU
A Partir de: 02/02/2025 Até 02/02/2025
Quantidade: 48 horas

Processo N.:

Nome: (92127/1) FERNANDO BENEDITO RODRIGUES DE CERQUEIRA
Cargo/Função: (9175) INVESTIGADOR DE POLICIA/LC344/407
Un. Adm: (212792) 2 DEL DE POLICIA DE CUIABA
A Partir de: 01/02/2025 Até 01/02/2025
Quantidade: 80 horas

Processo N.:

Nome: (327149/1) FERNANDO BINA DANTAS
Cargo/Função: (9200) ESCRIVAO DE POLICIA/LC318/407
Un. Adm: (177261) DEL DE POLICIA DE MATUPA
A Partir de: 04/02/2025 Até 04/02/2025
Quantidade: 72 horas

Processo N.:

Nome: (47982/7) FERNANDO CESAR DA SILVA
Cargo/Função: (10300) POLICIAL PENAL
Un. Adm: (164356) GER DE COMBATE AO CRIME ORGANIZADO
A Partir de: 03/02/2025 Até 03/02/2025
Quantidade: 48 horas

Processo N.:

Nome: (97475/1) FERNANDO WOLF
Cargo/Função: (11665) FUNCAO DGA 10 LC/266
Un. Adm: (212792) 2 DEL DE POLICIA DE CUIABA
A Partir de: 01/02/2025 Até 01/02/2025
Quantidade: 64 horas

Processo N.:

Nome: (327048/1) FILINTO FERREIRA BRANDAO
Cargo/Função: (9175) INVESTIGADOR DE POLICIA/LC344/407
Un. Adm: (134031) DEL DE POLICIA DE JAURU
A Partir de: 03/02/2025 Até 03/02/2025
Quantidade: 72 horas

Processo N.:

Nome: (92168/1) FLAVIO HENRIQUE STRINGUETA
Cargo/Função: (2348) DELEGADO DE POLICIA
Un. Adm: (212792) 2 DEL DE POLICIA DE CUIABA
A Partir de: 01/02/2025 Até 01/02/2025
Quantidade: 80 horas

Processo N.:

Nome: (117568/2) FRANCISCO CARLOS DA SILVA
Cargo/Função: (9175) INVESTIGADOR DE POLICIA/LC344/407
Un. Adm: (133841) DEL DE POLICIA DE JUINA
A Partir de: 01/02/2025 Até 01/02/2025
Quantidade: 80 horas

Processo N.:

Nome: (274768/2) FRANCISCO DAS CHAGAS OLIVEIRA
Cargo/Função: (9175) INVESTIGADOR DE POLICIA/LC344/407
Un. Adm: (177261) DEL DE POLICIA DE MATUPA
A Partir de: 01/02/2025 Até 01/02/2025
Quantidade: 80 horas

Processo N.:

Nome: (203542/1) FRANCISCO DE ASSIS MACHADO E SILVA
Cargo/Função: (9175) INVESTIGADOR DE POLICIA/LC344/407
Un. Adm: (133086) DEL ESP DE DEFESA DA MULHER CBA
A Partir de: 01/02/2025 Até 01/02/2025
Quantidade: 80 horas

Processo N.:

Nome: (267974/1) FRANCISCO LUCIANI FERREIRA DA ROSA
Cargo/Função: (9200) ESCRIVAO DE POLICIA/LC318/407
Un. Adm: (133400) DEL DE POLICIA DE NOVA MONTE VERDE
A Partir de: 01/02/2025 Até 01/02/2025
Quantidade: 80 horas

Processo N.:

Nome: (97843/6) FRANCISCO NEUDIVAN DO CARMO FILHO
Cargo/Função: (9175) INVESTIGADOR DE POLICIA/LC344/407
Un. Adm: (212792) 2 DEL DE POLICIA DE CUIABA
A Partir de: 03/02/2025 Até 03/02/2025
Quantidade: 56 horas

Processo N.:

Nome: (259735/1) FRANCISCO TACILIO LOPES LUSTOSA
Cargo/Função: (9175) INVESTIGADOR DE POLICIA/LC344/407
Un. Adm: (134627) DEL DE POLICIA DE BRASNORTE
A Partir de: 03/02/2025 Até 03/02/2025
Quantidade: 48 horas

Processo N.:

Nome: (327099/1) GABRIEL PIRES LIMA
Cargo/Função: (9200) ESCRIVAO DE POLICIA/LC318/407
Un. Adm: (154776) DEL DE POLICIA DE QUERENCIA
A Partir de: 01/02/2025 Até 01/02/2025
Quantidade: 72 horas

Processo N.:

Nome: (327166/1) GABRIEL VICTOR COSTA SILVA
Cargo/Função: (9175) INVESTIGADOR DE POLICIA/LC344/407
Un. Adm: (134678) DEL DE POLICIA DE CAMPO NOVO DOS PARECIS
A Partir de: 03/02/2025 Até 03/02/2025
Quantidade: 72 horas

Processo N.:

Nome: (75975/3) GEILA MARIA DA SILVA BRAZ
Cargo/Função: (9175) INVESTIGADOR DE POLICIA/LC344/407
Un. Adm: (133086) DEL ESP DE DEFESA DA MULHER CBA
A Partir de: 02/02/2025 Até 02/02/2025
Quantidade: 72 horas

Processo N.:

Nome: (75140/14) GELZA MOREIRA DOS SANTOS FARIAS
Cargo/Função: (9175) INVESTIGADOR DE POLICIA/LC344/407
Un. Adm: (133515) DEL ESP DE DEFESA DA MULHER BARRA DO GARCAS
A Partir de: 01/02/2025 Até 01/02/2025
Quantidade: 80 horas

Processo N.:

Nome: (126316/5) GENESIO ARAKAKI JUNIOR
Cargo/Função: (9175) INVESTIGADOR DE POLICIA/LC344/407
Un. Adm: (133159) DEL ESP DEFESA DIREITOS CRIANCA ADOLESCENTE CBA
A Partir de: 01/02/2025 Até 01/02/2025
Quantidade: 80 horas

Processo N.:

Nome: (97515/1) GENILDO FACINCANI DA SILVA
Cargo/Função: (9175) INVESTIGADOR DE POLICIA/LC344/407
Un. Adm: (213063) 1 DEL DE POLICIA DE RONDONOPOLIS
A Partir de: 02/02/2025 Até 02/02/2025
Quantidade: 32 horas

Processo N.:

Nome: (108832/2) GENIVALDO PERES DA SILVA
Cargo/Função: (9175) INVESTIGADOR DE POLICIA/LC344/407
Un. Adm: (177164) DEL DE POLICIA DE NOBRES
A Partir de: 02/02/2025 Até 02/02/2025
Quantidade: 72 horas

Processo N.:

Nome: (108209/1) GILBERTO DOS SANTOS
Cargo/Função: (9175) INVESTIGADOR DE POLICIA/LC344/407
Un. Adm: (133515) DEL ESP DE DEFESA DA MULHER BARRA DO GARCAS
A Partir de: 03/02/2025 Até 03/02/2025
Quantidade: 72 horas

Processo N.:

Nome: (268128/1) GILMAR AMANN DEVITTE
Cargo/Função: (9175) INVESTIGADOR DE POLICIA/LC344/407
Un. Adm: (176877) DEL ESP DE DELITOS DE TRANSITO

CUIABA

A Partir de: 01/02/2025 Até 01/02/2025
Quantidade: 72 horas

Processo N.:

Nome: (95715/1) GILSON ANDRE CARDOSO DE ALCANTARA
Cargo/Função: (9175) INVESTIGADOR DE POLICIA/LC344/407
Un. Adm: (134406) DEL DE POLICIA DE SINOP

A Partir de: 02/02/2025 Até 02/02/2025
Quantidade: 72 horas

Processo N.:

Nome: (234371/1) GIMENEA AUXILIADORA DE SOUZA BATTISTI
Cargo/Função: (9200) ESCRIVAO DE POLICIA/LC318/407
Un. Adm: (176966) DEL ESP DE DEFESA DA MULHER CRIANCA

E IDOSO VG

A Partir de: 02/02/2025 Até 02/02/2025
Quantidade: 48 horas

Processo N.:

Nome: (220739/21) GINALDO DOS SANTOS LIMA
Cargo/Função: (9175) INVESTIGADOR DE POLICIA/LC344/407
Un. Adm: (134643) DEL DE POLICIA DE NOVA OLIMPIA

A Partir de: 01/02/2025 Até 01/02/2025
Quantidade: 64 horas

Processo N.:

Nome: (108227/1) GIOVANE SILVA DAMASCENO
Cargo/Função: (9175) INVESTIGADOR DE POLICIA/LC344/407
Un. Adm: (133159) DEL ESP DEFESA DIREITOS CRIANCA

ADOLESCENTE CBA

A Partir de: 04/02/2025 Até 04/02/2025
Quantidade: 72 horas

Processo N.:

Nome: (328847/1) GIOVANI OLIVEIRA MUNIZ
Cargo/Função: (9175) INVESTIGADOR DE POLICIA/LC344/407
Un. Adm: (134627) DEL DE POLICIA DE BRASNORTE

A Partir de: 01/02/2025 Até 01/02/2025
Quantidade: 40 horas

Processo N.:

Nome: (116351/5) GISLENE CABRAL DE SOUZA
Cargo/Função: (9175) INVESTIGADOR DE POLICIA/LC344/407
Un. Adm: (213063) 1 DEL DE POLICIA DE RONDONOPOLIS

A Partir de: 01/02/2025 Até 01/02/2025
Quantidade: 80 horas

Processo N.:

Nome: (42780/2) GLADMIR CEZAR DA GAMA FIGUEIREDO
Cargo/Função: (9175) INVESTIGADOR DE POLICIA/LC344/407
Un. Adm: (133574) DEL DE POLICIA DE NOVO SAO JOAQUIM

A Partir de: 02/02/2025 Até 02/02/2025
Quantidade: 72 horas

Processo N.:

Nome: (268021/1) GRACIELLY ROSA ORMOND PIOTROWSKI
Cargo/Função: (9175) INVESTIGADOR DE POLICIA/LC344/407
Un. Adm: (134627) DEL DE POLICIA DE BRASNORTE

A Partir de: 02/02/2025 Até 02/02/2025
Quantidade: 72 horas

Processo N.:

Nome: (327182/1) GUSTAVO FIGUEIREDO MARQUES
Cargo/Função: (9175) INVESTIGADOR DE POLICIA/LC344/407
Un. Adm: (134031) DEL DE POLICIA DE JAURU

A Partir de: 04/02/2025 Até 04/02/2025
Quantidade: 72 horas

Processo N.:

Nome: (259977/1) GUSTAVO MARTINS
Cargo/Função: (9200) ESCRIVAO DE POLICIA/LC318/407
Un. Adm: (134198) DEL DE POLICIA DE ITIQUIRA

A Partir de: 01/02/2025 Até 01/02/2025
Quantidade: 48 horas

Processo N.:

Nome: (95867/1) HEDMARA DE BARROS CRUZ NASCIMENTO
Cargo/Função: (11665) FUNCAO DGA 10 LC/266
Un. Adm: (133132) DEL ESP DEF CONS REPRESSAO FRAUDES

COMBUST CBA

A Partir de: 02/02/2025 Até 02/02/2025
Quantidade: 72 horas

Processo N.:

Nome: (267980/1) HEITOR HENRIQUE DUARTE MARINHO
Cargo/Função: (9175) INVESTIGADOR DE POLICIA/LC344/407
Un. Adm: (133086) DEL ESP DE DEFESA DA MULHER CBA

A Partir de: 03/02/2025 Até 03/02/2025
Quantidade: 72 horas

Processo N.:

Nome: (97338/1) HELIO MARTINO DE OLIVEIRA FILHO
Cargo/Função: (9175) INVESTIGADOR DE POLICIA/LC344/407
Un. Adm: (133086) DEL ESP DE DEFESA DA MULHER CBA

A Partir de: 02/02/2025 Até 02/02/2025
Quantidade: 72 horas

Processo N.:

Nome: (91381/2) HENRIETTE CARMEM PEREIRA DE MOURA
NEGRAO

Cargo/Função: (9200) ESCRIVAO DE POLICIA/LC318/407
Un. Adm: (133248) DEL DE POL DE CHAPADA DOS GUIMARAES
A Partir de: 02/02/2025 Até 02/02/2025
Quantidade: 72 horas

Processo N.:

Nome: (242429/1) HENRIQUE TREVIZAN
Cargo/Função: (11685) FUNCAO DGA 8 LC/266
Un. Adm: (212725) DEL ESP DE COMBATE A CORRUPCAO

A Partir de: 01/02/2025 Até 01/02/2025
Quantidade: 80 horas

Processo N.:

Nome: (268141/1) HERIBERTO MOURA GOMES
Cargo/Função: (9175) INVESTIGADOR DE POLICIA/LC344/407
Un. Adm: (213063) 1 DEL DE POLICIA DE RONDONOPOLIS

A Partir de: 02/02/2025 Até 02/02/2025
Quantidade: 48 horas

Processo N.:

Nome: (203540/1) HERIK MONTEIRO DA SILVA
Cargo/Função: (9175) INVESTIGADOR DE POLICIA/LC344/407
Un. Adm: (177342) DEL DE POLICIA DE CONFRESA

A Partir de: 02/02/2025 Até 02/02/2025
Quantidade: 40 horas

Processo N.:

Nome: (268023/1) HERIKA DIAS KURAMOTO
Cargo/Função: (9175) INVESTIGADOR DE POLICIA/LC344/407
Un. Adm: (176877) DEL ESP DE DELITOS DE TRANSITO

CUIABA

A Partir de: 01/02/2025 Até 01/02/2025

Quantidade: 72 horas

Processo N.:

Nome: (203584/1) HUGO ANDRES LEITAO CAMPOS
Cargo/Função: (9175) INVESTIGADOR DE POLICIA/LC344/407
Un. Adm: (154792) DEL DE POLICIA DE COCALINHO

A Partir de: 01/02/2025 Até 01/02/2025
Quantidade: 80 horas

Processo N.:

Nome: (203543/1) HUMBERTO ABRAAO MENDES DOURADO
Cargo/Função: (9175) INVESTIGADOR DE POLICIA/LC344/407
Un. Adm: (133515) DEL ESP DE DEFESA DA MULHER BARRA

DO GARCAS

A Partir de: 01/02/2025 Até 01/02/2025
Quantidade: 80 horas

Processo N.:

Nome: (268146/1) IDELSON FERREIRA DE AQUINO
Cargo/Função: (9175) INVESTIGADOR DE POLICIA/LC344/407
Un. Adm: (184292) DEL ESP DEF MULHER CRIANCA ADOLESC
IDOSO SINOP
A Partir de: 02/02/2025 Até 02/02/2025
Quantidade: 72 horas

Processo N.:

Nome: (259777/1) IEZA GONCALVES DOS SANTOS
Cargo/Função: (9200) ESCRIVAO DE POLICIA/LC318/407
Un. Adm: (133086) DEL ESP DE DEFESA DA MULHER CBA
A Partir de: 02/02/2025 Até 02/02/2025
Quantidade: 72 horas

Processo N.:

Nome: (268216/1) IGOR DANIEL MODOS
Cargo/Função: (9175) INVESTIGADOR DE POLICIA/LC344/407
Un. Adm: (905925) Delegacia Especializada em Repressao a

Narcoticos

A Partir de: 14/02/2025 Até 14/02/2025
Quantidade: 40 horas

Processo N.:

Nome: (327209/1) ILTON ALVES DA SILVA
Cargo/Função: (9175) INVESTIGADOR DE POLICIA/LC344/407
Un. Adm: (134643) DEL DE POLICIA DE NOVA OLIMPIA
A Partir de: 04/02/2025 Até 04/02/2025
Quantidade: 56 horas

Processo N.:

Nome: (327185/1) ISADORA DE ALMEIDA COSTA
Cargo/Função: (9175) INVESTIGADOR DE POLICIA/LC344/407
Un. Adm: (134031) DEL DE POLICIA DE JAURU
A Partir de: 01/02/2025 Até 01/02/2025
Quantidade: 72 horas

Processo N.:

Nome: (118808/11) ISRAEL BARBOSA DA SILVA
Cargo/Função: (9175) INVESTIGADOR DE POLICIA/LC344/407
Un. Adm: (905925) Delegacia Especializada em Repressao a

Narcoticos

A Partir de: 02/02/2025 Até 02/02/2025
Quantidade: 72 horas

Processo N.:

Nome: (303538/2) IURI BODNAR
Cargo/Função: (9175) INVESTIGADOR DE POLICIA/LC344/407
Un. Adm: (177261) DEL DE POLICIA DE MATUPA
A Partir de: 01/02/2025 Até 01/02/2025
Quantidade: 80 horas

Processo N.:

Nome: (268303/1) IVAN MENDES MALHEIROS JUNIOR
Cargo/Função: (9175) INVESTIGADOR DE POLICIA/LC344/407
Un. Adm: (905925) Delegacia Especializada em Repressao a

Narcoticos

A Partir de: 01/02/2025 Até 01/02/2025
Quantidade: 80 horas

Processo N.:

Nome: (268077/1) IVAN SABINO CORREA
Cargo/Função: (9175) INVESTIGADOR DE POLICIA/LC344/407
Un. Adm: (177164) DEL DE POLICIA DE NOBRES
A Partir de: 01/02/2025 Até 01/02/2025
Quantidade: 80 horas

Processo N.:

Nome: (107988/1) IVANETE TAVARES DE MATOS
Cargo/Função: (9200) ESCRIVAO DE POLICIA/LC318/407
Un. Adm: (176966) DEL ESP DE DEFESA DA MULHER CRIANCA

E IDOSO VG

A Partir de: 03/02/2025 Até 03/02/2025
Quantidade: 72 horas

Processo N.:

Nome: (268042/1) IVO FERREIRA MARQUES
Cargo/Função: (11665) FUNCAO DGA 10 LC/266
Un. Adm: (134031) DEL DE POLICIA DE JAURU
A Partir de: 01/02/2025 Até 01/02/2025
Quantidade: 72 horas

Processo N.:

Nome: (97585/1) JACIMAR DOS SANTOS MELO
Cargo/Função: (9175) INVESTIGADOR DE POLICIA/LC344/407
Un. Adm: (154792) DEL DE POLICIA DE COCALINHO
A Partir de: 02/02/2025 Até 02/02/2025
Quantidade: 64 horas

Processo N.:

Nome: (48443/29) JACIR RODRIGUES
Cargo/Função: (9175) INVESTIGADOR DE POLICIA/LC344/407
Un. Adm: (133248) DEL DE POL DE CHAPADA DOS GUIMARAES
A Partir de: 04/02/2025 Até 04/02/2025
Quantidade: 72 horas

Processo N.:

Nome: (207992/2) JADER BARROS GOMES MOTA E SILVA
Cargo/Função: (9175) INVESTIGADOR DE POLICIA/LC344/407
Un. Adm: (154733) DEL DE POLICIA DE AGUA BOA
A Partir de: 04/02/2025 Até 04/02/2025
Quantidade: 72 horas

Processo N.:

Nome: (234583/3) JADSON GEANDRE DA CRUZ OLIVEIRA
Cargo/Função: (9175) INVESTIGADOR DE POLICIA/LC344/407
Un. Adm: (134643) DEL DE POLICIA DE NOVA OLIMPIA
A Partir de: 02/02/2025 Até 02/02/2025
Quantidade: 56 horas

Processo N.:

Nome: (259754/1) JAILTON RODRIGUES PORTO
Cargo/Função: (9175) INVESTIGADOR DE POLICIA/LC344/407
Un. Adm: (133841) DEL DE POLICIA DE JUINA
A Partir de: 01/02/2025 Até 01/02/2025
Quantidade: 80 horas

Processo N.:

Nome: (108224/1) JAIRO PAULO MELLO MACIEL
Cargo/Função: (11665) FUNCAO DGA 10 LC/266
Un. Adm: (213063) 1 DEL DE POLICIA DE RONDONOPOLIS
A Partir de: 24/02/2025 Até 24/02/2025
Quantidade: 16 horas

Processo N.:

Nome: (234368/1) JEFFERSON MICHUURA
Cargo/Função: (9175) INVESTIGADOR DE POLICIA/LC344/407
Un. Adm: (905925) Delegacia Especializada em Repressao a
Narcoticos
A Partir de: 20/02/2025 Até 20/02/2025
Quantidade: 24 horas

Processo N.:

Nome: (80364/2) JERONIMO SANTANA DE SOUZA
Cargo/Função: (9175) INVESTIGADOR DE POLICIA/LC344/407
Un. Adm: (212792) 2 DEL DE POLICIA DE CUIABA
A Partir de: 02/02/2025 Até 02/02/2025
Quantidade: 72 horas

Processo N.:

Nome: (308979/1) JESSICA CRISTINA DE ASSIS
Cargo/Função: (11685) FUNCAO DGA 8 LC/266
Un. Adm: (134511) DEL DE POLICIA DE SORRISO
A Partir de: 01/02/2025 Até 01/02/2025
Quantidade: 80 horas

Processo N.:

Nome: (268167/1) JILMAR FERREIRA DA SILVA
Cargo/Função: (9175) INVESTIGADOR DE POLICIA/LC344/407
Un. Adm: (133841) DEL DE POLICIA DE JUINA
A Partir de: 01/02/2025 Até 01/02/2025
Quantidade: 80 horas

Processo N.:

Nome: (47599/3) JOAO CICERO DA SILVA
Cargo/Função: (9175) INVESTIGADOR DE POLICIA/LC344/407
Un. Adm: (133892) DEL DE POLICIA DE JURUENA
A Partir de: 03/02/2025 Até 03/02/2025
Quantidade: 72 horas

Processo N.:

Nome: (234434/1) JOAO DAVI BELLO
Cargo/Função: (9200) ESCRIVAO DE POLICIA/LC318/407
Un. Adm: (154733) DEL DE POLICIA DE AGUA BOA
A Partir de: 01/02/2025 Até 01/02/2025
Quantidade: 80 horas

Processo N.:

Nome: (58122/12) JOAO EVANGELISTA FERREIRA SOARES
Cargo/Função: (9175) INVESTIGADOR DE POLICIA/LC344/407
Un. Adm: (133841) DEL DE POLICIA DE JUINA
A Partir de: 01/02/2025 Até 01/02/2025
Quantidade: 80 horas

Processo N.:

Nome: (84492/2) JOAO PASCOAL BOLOGNEZI
Cargo/Função: (9175) INVESTIGADOR DE POLICIA/LC344/407
Un. Adm: (213063) 1 DEL DE POLICIA DE RONDONOPOLIS
A Partir de: 01/02/2025 Até 01/02/2025
Quantidade: 80 horas

Processo N.:

Nome: (234429/1) JOAO PAULO DE OLIVEIRA
Cargo/Função: (9175) INVESTIGADOR DE POLICIA/LC344/407
Un. Adm: (176966) DEL ESP DE DEFESA DA MULHER CRIANCA
E IDOSO VG
A Partir de: 03/02/2025 Até 03/02/2025
Quantidade: 72 horas

Processo N.:

Nome: (259789/1) JOAO PAULO FERREIRA DA SILVA
Cargo/Função: (9175) INVESTIGADOR DE POLICIA/LC344/407
Un. Adm: (177342) DEL DE POLICIA DE CONFRESA
A Partir de: 01/02/2025 Até 01/02/2025
Quantidade: 80 horas

Processo N.:

Nome: (90015/1) JOEDER DA SILVA LEITE
Cargo/Função: (10300) POLICIAL PENAL
Un. Adm: (222305) CENTRAL DE FLAGRANTES DE CUIABA
PLANTAO
A Partir de: 01/02/2025 Até 01/02/2025
Quantidade: 48 horas

Processo N.:

Nome: (91435/15) JOEL RIBEIRO DE ARRUDA
Cargo/Função: (9175) INVESTIGADOR DE POLICIA/LC344/407
Un. Adm: (133086) DEL ESP DE DEFESA DA MULHER CBA
A Partir de: 03/02/2025 Até 03/02/2025
Quantidade: 72 horas

Processo N.:

Nome: (268220/1) JOELMA SOUSA SANTOS
Cargo/Função: (9175) INVESTIGADOR DE POLICIA/LC344/407
Un. Adm: (133892) DEL DE POLICIA DE JURUENA
A Partir de: 01/02/2025 Até 01/02/2025
Quantidade: 80 horas

Processo N.:

Nome: (97360/1) JOILCE RIBEIRO DA SILVA
Cargo/Função: (9200) ESCRIVAO DE POLICIA/LC318/407
Un. Adm: (193607) DEL ESP DEFESA DA MULHER TANGARA
DA SERRA
A Partir de: 01/02/2025 Até 01/02/2025
Quantidade: 80 horas

Processo N.:

Nome: (259761/1) JONATHAN GONCALVES DE SOUZA
Cargo/Função: (9175) INVESTIGADOR DE POLICIA/LC344/407
Un. Adm: (154776) DEL DE POLICIA DE QUERENCIA
A Partir de: 02/02/2025 Até 02/02/2025
Quantidade: 72 horas

Processo N.:

Nome: (95636/1) JOSE ANTONIO ALVES DE SOUZA
Cargo/Função: (9175) INVESTIGADOR DE POLICIA/LC344/407
Un. Adm: (134198) DEL DE POLICIA DE ITIQUIRA
A Partir de: 01/02/2025 Até 01/02/2025
Quantidade: 80 horas

Processo N.:

Nome: (259751/1) JOSE AUGUSTO THOMAZ DANTAS
Cargo/Função: (9175) INVESTIGADOR DE POLICIA/LC344/407
Un. Adm: (193607) DEL ESP DEFESA DA MULHER TANGARA
DA SERRA
A Partir de: 01/02/2025 Até 01/02/2025
Quantidade: 80 horas

Processo N.:

Nome: (327292/1) JOSE CARLOS CORDEIRO GOMES
Cargo/Função: (9175) INVESTIGADOR DE POLICIA/LC344/407
Un. Adm: (177342) DEL DE POLICIA DE CONFRESA
A Partir de: 03/02/2025 Até 03/02/2025
Quantidade: 72 horas

Processo N.:

Nome: (203986/1) JOSE CARLOS FALCAO
Cargo/Função: (9175) INVESTIGADOR DE POLICIA/LC344/407
Un. Adm: (134627) DEL DE POLICIA DE BRASNORTE
A Partir de: 01/02/2025 Até 01/02/2025
Quantidade: 80 horas

Processo N.:

Nome: (267979/1) JOSE JUSTINO DA CUNHA NETO
Cargo/Função: (9175) INVESTIGADOR DE POLICIA/LC344/407
Un. Adm: (154776) DEL DE POLICIA DE QUERENCIA
A Partir de: 01/02/2025 Até 01/02/2025
Quantidade: 72 horas

Processo N.:

Nome: (267989/1) JOSE LUIZ FRANCO DOS SANTOS
Cargo/Função: (9175) INVESTIGADOR DE POLICIA/LC344/407
Un. Adm: (154792) DEL DE POLICIA DE COCALINHO
A Partir de: 03/02/2025 Até 03/02/2025
Quantidade: 72 horas

Processo N.:

Nome: (58453/10) JOSE MARIA DIAS DAS NEVES
Cargo/Função: (9175) INVESTIGADOR DE POLICIA/LC344/407
Un. Adm: (212792) 2 DEL DE POLICIA DE CUIABA
A Partir de: 01/02/2025 Até 01/02/2025
Quantidade: 40 horas

Processo N.:

Nome: (267945/1) JOSE PEREIRA
Cargo/Função: (9175) INVESTIGADOR DE POLICIA/LC344/407
Un. Adm: (133574) DEL DE POLICIA DE NOVO SAO JOAQUIM
A Partir de: 03/02/2025 Até 03/02/2025
Quantidade: 72 horas

Processo N.:

Nome: (70958/2) JOSE ROMULO MENESES GONCALVES
Cargo/Função: (9175) INVESTIGADOR DE POLICIA/LC344/407
Un. Adm: (134643) DEL DE POLICIA DE NOVA OLIMPIA
A Partir de: 06/02/2025 Até 06/02/2025
Quantidade: 48 horas

Processo N.:

Nome: (125163/6) JOSEANE APARECIDA FORTES DO AMARAL
Cargo/Função: (11665) FUNCAO DGA 10 LC/266
Un. Adm: (177164) DEL DE POLICIA DE NOBRES
A Partir de: 02/02/2025 Até 02/02/2025
Quantidade: 72 horas

Processo N.:

Nome: (32344/1) JOSENIL PACHECO DA SILVA VIANA
Cargo/Função: (9175) INVESTIGADOR DE POLICIA/LC344/407
Un. Adm: (133086) DEL ESP DE DEFESA DA MULHER CBA
A Partir de: 01/02/2025 Até 01/02/2025
Quantidade: 80 horas

Processo N.:

Nome: (96041/13) JOSIANE AZEVEDO DA SILVA
Cargo/Função: (11665) FUNCAO DGA 10 LC/266
Un. Adm: (133515) DEL ESP DE DEFESA DA MULHER BARRA
DO GARCAS
A Partir de: 02/02/2025 Até 02/02/2025
Quantidade: 64 horas

Processo N.:

Nome: (136943/1) JOSINO SERRA NETO
Cargo/Função: (9175) INVESTIGADOR DE POLICIA/LC344/407
Un. Adm: (905925) Delegacia Especializada em Repressao a

Narcoticos

A Partir de: 01/02/2025 Até 01/02/2025
Quantidade: 80 horas

Processo N.:

Nome: (219135/2) JOSUE RUBIA VIANA RODRIGUES
Cargo/Função: (9175) INVESTIGADOR DE POLICIA/LC344/407
Un. Adm: (176877) DEL ESP DE DELITOS DE TRANSITO

CUIABA

A Partir de: 02/02/2025 Até 02/02/2025
Quantidade: 72 horas

Processo N.:

Nome: (133012/4) JOYMARA CARNEIRO DOS SANTOS FIN
Cargo/Função: (9175) INVESTIGADOR DE POLICIA/LC344/407
Un. Adm: (177725) DEL DE POLICIA DE CAMPO VERDE

A Partir de: 01/02/2025 Até 01/02/2025
Quantidade: 80 horas

Processo N.:

Nome: (321719/2) JULIA FERNANDES FILGUEIRA TAVARES GOES
Cargo/Função: (9200) ESCRIVAO DE POLICIA/LC318/407
Un. Adm: (134031) DEL DE POLICIA DE JAURU

A Partir de: 01/02/2025 Até 01/02/2025
Quantidade: 80 horas

Processo N.:

Nome: (268096/1) JULIANA RAQUEL TREVISOL
Cargo/Função: (9200) ESCRIVAO DE POLICIA/LC318/407
Un. Adm: (177725) DEL DE POLICIA DE CAMPO VERDE

A Partir de: 01/02/2025 Até 01/02/2025
Quantidade: 80 horas

Processo N.:

Nome: (259784/1) JULIANO ANTONIO DE BASTOS
Cargo/Função: (9175) INVESTIGADOR DE POLICIA/LC344/407
Un. Adm: (154776) DEL DE POLICIA DE QUERENCIA

A Partir de: 06/02/2025 Até 06/02/2025
Quantidade: 64 horas

Processo N.:

Nome: (136306/1) JULIANO PERDIGAO FARIA DA SILVA
Cargo/Função: (9175) INVESTIGADOR DE POLICIA/LC344/407
Un. Adm: (176877) DEL ESP DE DELITOS DE TRANSITO

CUIABA

A Partir de: 01/02/2025 Até 01/02/2025
Quantidade: 72 horas

Processo N.:

Nome: (70420/2) JULIANO PETERSON DA SILVA
Cargo/Função: (9200) ESCRIVAO DE POLICIA/LC318/407
Un. Adm: (176877) DEL ESP DE DELITOS DE TRANSITO

CUIABA

A Partir de: 04/02/2025 Até 04/02/2025
Quantidade: 48 horas

Processo N.:

Nome: (88024/2) JULIENE ANDREA MENDES DOS SANTOS BARBIERI

Cargo/Função: (11665) FUNCAO DGA 10 LC/266
Un. Adm: (177725) DEL DE POLICIA DE CAMPO VERDE
A Partir de: 02/02/2025 Até 02/02/2025
Quantidade: 72 horas

Processo N.:

Nome: (44020/1) JULIO CESAR ALEIXES DE MELLO
Cargo/Função: (9175) INVESTIGADOR DE POLICIA/LC344/407
Un. Adm: (176877) DEL ESP DE DELITOS DE TRANSITO

CUIABA

A Partir de: 02/02/2025 Até 02/02/2025
Quantidade: 72 horas

Processo N.:

Nome: (268113/1) JULIO CESAR CAVALCANTE SANTOS NUNES
Cargo/Função: (9175) INVESTIGADOR DE POLICIA/LC344/407
Un. Adm: (176877) DEL ESP DE DELITOS DE TRANSITO

CUIABA

A Partir de: 03/02/2025 Até 03/02/2025
Quantidade: 64 horas

Processo N.:

Nome: (231875/3) JUNIOR JOSE DA SILVA SCHERENNER
Cargo/Função: (9200) ESCRIVAO DE POLICIA/LC318/407
Un. Adm: (133701) DEL ESP DE DEFESA DA MULHER DE

CACERES

A Partir de: 01/02/2025 Até 01/02/2025
Quantidade: 80 horas

Processo N.:

Nome: (108291/1) JUREMA POMPEO DE CAMPOS
Cargo/Função: (9175) INVESTIGADOR DE POLICIA/LC344/407
Un. Adm: (133248) DEL DE POL DE CHAPADA DOS GUIMARAES

A Partir de: 04/02/2025 Até 04/02/2025
Quantidade: 56 horas

Processo N.:

Nome: (200157/2) KARINA DE LIMA SEVERINO
Cargo/Função: (9175) INVESTIGADOR DE POLICIA/LC344/407
Un. Adm: (905925) Delegacia Especializada em Repressao a

Narcoticos

A Partir de: 02/02/2025 Até 02/02/2025
Quantidade: 72 horas

Processo N.:

Nome: (259775/1) KARLA GREGORIO DOS SANTOS
Cargo/Função: (11665) FUNCAO DGA 10 LC/266
Un. Adm: (177342) DEL DE POLICIA DE CONFRESA

A Partir de: 01/02/2025 Até 01/02/2025
Quantidade: 80 horas

Processo N.:

Nome: (327249/1) KAROLINE CARVALHO COSTA LIMA
Cargo/Função: (9175) INVESTIGADOR DE POLICIA/LC344/407
Un. Adm: (193607) DEL ESP DEFESA DA MULHER TANGARA

DA SERRA

A Partir de: 02/02/2025 Até 02/02/2025
Quantidade: 72 horas

Processo N.:

Nome: (208209/2) KASSIA KISS DA CRUZ
Cargo/Função: (9175) INVESTIGADOR DE POLICIA/LC344/407
Un. Adm: (193542) DEL ESP DEF MULHER IDOSOS CRIANCAS

PRIMAV LESTE

A Partir de: 01/02/2025 Até 01/02/2025
Quantidade: 80 horas

Processo N.:

Nome: (203446/1) KATIANA CORREIA DA SILVA
Cargo/Função: (9175) INVESTIGADOR DE POLICIA/LC344/407
Un. Adm: (905925) Delegacia Especializada em Repressao a

Narcoticos

A Partir de: 01/02/2025 Até 01/02/2025
Quantidade: 80 horas

Processo N.:

Nome: (327091/1) KATIANE ALVES DA SILVA
Cargo/Função: (9175) INVESTIGADOR DE POLICIA/LC344/407
Un. Adm: (177342) DEL DE POLICIA DE CONFRESA

A Partir de: 02/02/2025 Até 02/02/2025
Quantidade: 72 horas

Processo N.:

Nome: (327204/1) KAUE BOESING BEZERRA DO NASCIMENTO
Cargo/Função: (9175) INVESTIGADOR DE POLICIA/LC344/407
Un. Adm: (134678) DEL DE POLICIA DE CAMPO NOVO DOS

PARECIS

A Partir de: 01/02/2025 Até 01/02/2025
Quantidade: 72 horas

Processo N.:

Nome: (327164/1) KELLY CRISTINA RODRIGUES PEDROSA
Cargo/Função: (9175) INVESTIGADOR DE POLICIA/LC344/407
Un. Adm: (134678) DEL DE POLICIA DE CAMPO NOVO DOS

PARECIS

A Partir de: 07/02/2025 Até 07/02/2025
Quantidade: 64 horas

Processo N.:

Nome: (249400/1) KLEBER FELIX DA SILVA
Cargo/Função: (10300) POLICIAL PENAL
Un. Adm: (164402) GER ESTADUAL DA POLINTER

A Partir de: 07/02/2025 Até 07/02/2025
Quantidade: 48 horas

Processo N.:

Nome: (115911/2) KLEBERSON DA SILVA LIMA
Cargo/Função: (9175) INVESTIGADOR DE POLICIA/LC344/407
Un. Adm: (905925) Delegacia Especializada em Repressao a

Narcoticos

A Partir de: 01/02/2025 Até 01/02/2025
Quantidade: 32 horas

Processo N.:

Nome: (92129/1) LAURA ANGELICA DE ARAUJO VIEGAS
Cargo/Função: (9175) INVESTIGADOR DE POLICIA/LC344/407
Un. Adm: (133612) DEL DE POLICIA DE CACERES

A Partir de: 03/02/2025 Até 03/02/2025
Quantidade: 48 horas

Processo N.:

Nome: (97417/1) LAURA MARIA GUIMARAES DANTAS DA SILVA
Cargo/Função: (9175) INVESTIGADOR DE POLICIA/LC344/407
Un. Adm: (133086) DEL ESP DE DEFESA DA MULHER CBA

A Partir de: 02/02/2025 Até 02/02/2025
Quantidade: 72 horas

Processo N.:

Nome: (259810/1) LEANDRO AGUIAR LUZ
Cargo/Função: (9175) INVESTIGADOR DE POLICIA/LC344/407
Un. Adm: (184292) DEL ESP DEF MULHER CRIANCA ADOLESC

IDOSO SINOP

A Partir de: 02/02/2025 Até 02/02/2025
Quantidade: 72 horas

Processo N.:

Nome: (234303/1) LEANDRO DE ARRUDA FERRO
Cargo/Função: (9175) INVESTIGADOR DE POLICIA/LC344/407
Un. Adm: (133159) DEL ESP DEFESA DIREITOS CRIANCA

ADOLESCENTE CBA

A Partir de: 02/02/2025 Até 02/02/2025
Quantidade: 72 horas

Processo N.:

Nome: (95784/1) LEANDRO LIVINALI ECCO
Cargo/Função: (9175) INVESTIGADOR DE POLICIA/LC344/407
Un. Adm: (176877) DEL ESP DE DELITOS DE TRANSITO

CUIABA

A Partir de: 01/02/2025 Até 01/02/2025
Quantidade: 64 horas

Processo N.:

Nome: (259823/1) LEANDRO PETRY
Cargo/Função: (9200) ESCRIVAO DE POLICIA/LC318/407
Un. Adm: (133515) DEL ESP DE DEFESA DA MULHER BARRA

DO GARCAS

A Partir de: 02/02/2025 Até 02/02/2025
Quantidade: 72 horas

Processo N.:

Nome: (327284/1) LEILA NERIS ALVES
Cargo/Função: (9200) ESCRIVAO DE POLICIA/LC318/407
Un. Adm: (177342) DEL DE POLICIA DE CONFRESA

A Partir de: 03/02/2025 Até 03/02/2025
Quantidade: 72 horas

Processo N.:

Nome: (97587/13) LELYA BENEDICTA DE ARRUDA BARROS
CUNHA

Cargo/Função: (9200) ESCRIVAO DE POLICIA/LC318/407
Un. Adm: (212792) 2 DEL DE POLICIA DE CUIABA
A Partir de: 02/02/2025 Até 02/02/2025
Quantidade: 72 horas

Processo N.:

Nome: (32707/1) LENIS BRASILEIRO BORGES
Cargo/Função: (9200) ESCRIVAO DE POLICIA/LC318/407
Un. Adm: (133086) DEL ESP DE DEFESA DA MULHER CBA
A Partir de: 03/02/2025 Até 03/02/2025
Quantidade: 72 horas

Processo N.:

Nome: (234252/1) LEONALDO FERREIRA DO NASCIMENTO
Cargo/Função: (11665) FUNCAO DGA 10 LC/266
Un. Adm: (213063) 1 DEL DE POLICIA DE RONDONOPOLIS
A Partir de: 01/02/2025 Até 01/02/2025
Quantidade: 80 horas

Processo N.:

Nome: (203440/1) LEONARDO FARIA ENORE DA SILVA
Cargo/Função: (11665) FUNCAO DGA 10 LC/266
Un. Adm: (133132) DEL ESP DEF CONS REPRESSAO FRAUDES
COMBUST CBA
A Partir de: 02/02/2025 Até 02/02/2025
Quantidade: 72 horas

Processo N.:

Nome: (259814/1) LEONARDO SOUSA BARBOSA
Cargo/Função: (9175) INVESTIGADOR DE POLICIA/LC344/407
Un. Adm: (133132) DEL ESP DEF CONS REPRESSAO FRAUDES
COMBUST CBA
A Partir de: 01/02/2025 Até 01/02/2025
Quantidade: 80 horas

Processo N.:

Nome: (320624/2) LETICIA GONCALVES DE CARVALHO
Cargo/Função: (9200) ESCRIVAO DE POLICIA/LC318/407
Un. Adm: (134198) DEL DE POLICIA DE ITUIQUIRA
A Partir de: 02/02/2025 Até 02/02/2025
Quantidade: 72 horas

Processo N.:

Nome: (327121/1) LETICIA SOUZA COSTA
Cargo/Função: (9200) ESCRIVAO DE POLICIA/LC318/407
Un. Adm: (133086) DEL ESP DE DEFESA DA MULHER CBA
A Partir de: 03/02/2025 Até 03/02/2025
Quantidade: 72 horas

Processo N.:

Nome: (37718/38) LEUSA MARIA FERNANDES DE RESENDE
Cargo/Função: (9200) ESCRIVAO DE POLICIA/LC318/407
Un. Adm: (133515) DEL ESP DE DEFESA DA MULHER BARRA
DO GARCAS
A Partir de: 08/02/2025 Até 08/02/2025
Quantidade: 56 horas

Processo N.:

Nome: (85626/5) LIA CLAUDINE DA SILVA
Cargo/Função: (9175) INVESTIGADOR DE POLICIA/LC344/407
Un. Adm: (212792) 2 DEL DE POLICIA DE CUIABA
A Partir de: 01/02/2025 Até 01/02/2025
Quantidade: 80 horas

Processo N.:

Nome: (268163/1) LIANA MARCIA RODRIGUES
Cargo/Função: (9175) INVESTIGADOR DE POLICIA/LC344/407
Un. Adm: (133400) DEL DE POLICIA DE NOVA MONTE VERDE
A Partir de: 01/02/2025 Até 01/02/2025
Quantidade: 80 horas

Processo N.:

Nome: (259776/1) LINCOLN BERTOLINE TEODORO
Cargo/Função: (9175) INVESTIGADOR DE POLICIA/LC344/407
Un. Adm: (176877) DEL ESP DE DELITOS DE TRANSITO

CUIABA

A Partir de: 01/02/2025 Até 01/02/2025
Quantidade: 72 horas

Processo N.:

Nome: (327230/1) LINCOLN MARCOS DE OLIVEIRA
Cargo/Função: (9200) ESCRIVAO DE POLICIA/LC318/407
Un. Adm: (133841) DEL DE POLICIA DE JUINA
A Partir de: 01/02/2025 Até 01/02/2025

Quantidade: 24 horas

Processo N.:

Nome: (268047/1) LOALLISSON CHRISTHOPHER PEREIRA DA SILVA
Cargo/Função: (9175) INVESTIGADOR DE POLICIA/LC344/407
Un. Adm: (133159) DEL ESP DEFESA DIREITOS CRIANCA ADOLESCENTE CBA

A Partir de: 02/02/2025 Até 02/02/2025
Quantidade: 72 horas

Processo N.:

Nome: (259790/1) LUCAS DE OLIVEIRA MORAES
Cargo/Função: (9175) INVESTIGADOR DE POLICIA/LC344/407
Un. Adm: (133132) DEL ESP DEF CONS REPRESSAO FRAUDES COMBUST CBA

A Partir de: 01/02/2025 Até 01/02/2025
Quantidade: 72 horas

Processo N.:

Nome: (78263/2) LUCELIO SANTOS BOLOGNEZ
Cargo/Função: (9175) INVESTIGADOR DE POLICIA/LC344/407
Un. Adm: (213063) 1 DEL DE POLICIA DE RONDONOPOLIS
A Partir de: 05/02/2025 Até 05/02/2025

Quantidade: 64 horas

Processo N.:

Nome: (234503/1) LUCIA HELENA DE MELO
Cargo/Função: (11665) FUNCAO DGA 10 LC/266
Un. Adm: (133841) DEL DE POLICIA DE JUINA
A Partir de: 02/02/2025 Até 02/02/2025

Quantidade: 72 horas

Processo N.:

Nome: (203827/1) LUCILENE APARECIDA GODINHO
Cargo/Função: (9175) INVESTIGADOR DE POLICIA/LC344/407
Un. Adm: (133086) DEL ESP DE DEFESA DA MULHER CBA
A Partir de: 04/02/2025 Até 04/02/2025

Quantidade: 72 horas

Processo N.:

Nome: (95723/1) LUCILENE RODRIGUES DA SILVA FIGUEIREDO
Cargo/Função: (9200) ESCRIVAO DE POLICIA/LC318/407
Un. Adm: (905925) Delegacia Especializada em Repressao a

Narcoticos

A Partir de: 04/02/2025 Até 04/02/2025
Quantidade: 72 horas

Processo N.:

Nome: (115325/1) LUIS CARLOS DIAS DE QUEIROZ
Cargo/Função: (10300) POLICIAL PENAL
Un. Adm: (164356) GER DE COMBATE AO CRIME ORGANIZADO
A Partir de: 06/02/2025 Até 06/02/2025

Quantidade: 48 horas

Processo N.:

Nome: (49619/4) LUIS CARLOS VIEIRA GUIMARAES
Cargo/Função: (11665) FUNCAO DGA 10 LC/266
Un. Adm: (176877) DEL ESP DE DELITOS DE TRANSITO

CUIABA

A Partir de: 02/02/2025 Até 02/02/2025
Quantidade: 72 horas

Processo N.:

Nome: (234488/1) LUIZ FERNANDO VALLE COCOLA
Cargo/Função: (9175) INVESTIGADOR DE POLICIA/LC344/407
Un. Adm: (133248) DEL DE POL DE CHAPADA DOS GUIMARAES
A Partir de: 07/02/2025 Até 07/02/2025

Quantidade: 64 horas

Processo N.:

Nome: (327117/1) LUIZ GUSTAVO AIRES CORREA
Cargo/Função: (9200) ESCRIVAO DE POLICIA/LC318/407
Un. Adm: (133400) DEL DE POLICIA DE NOVA MONTE VERDE
A Partir de: 03/02/2025 Até 03/02/2025

Quantidade: 72 horas

Processo N.:

Nome: (136161/1) LUIZ HENRIQUE DE OLIVEIRA
Cargo/Função: (2348) DELEGADO DE POLICIA
Un. Adm: (133086) DEL ESP DE DEFESA DA MULHER CBA
A Partir de: 01/02/2025 Até 01/02/2025

Quantidade: 80 horas

Processo N.:

Nome: (268112/1) LUKA RIZZIERI
Cargo/Função: (9175) INVESTIGADOR DE POLICIA/LC344/407
Un. Adm: (905925) Delegacia Especializada em Repressao a

Narcoticos

A Partir de: 01/02/2025 Até 01/02/2025
Quantidade: 80 horas

Processo N.:

Nome: (126732/12) MAGDA REGINA PEREIRA BARROS ALMEIDA
Cargo/Função: (9175) INVESTIGADOR DE POLICIA/LC344/407
Un. Adm: (133701) DEL ESP DE DEFESA DA MULHER DE

CACERES

A Partir de: 01/02/2025 Até 01/02/2025
Quantidade: 80 horas

Processo N.:

Nome: (290983/2) MAICO DIEGO MENDES DOS SANTOS DRUM
Cargo/Função: (9175) INVESTIGADOR DE POLICIA/LC344/407
Un. Adm: (177164) DEL DE POLICIA DE NOBRES
A Partir de: 01/02/2025 Até 01/02/2025

Quantidade: 80 horas

Processo N.:

Nome: (256661/3) MAIKO LUAN PEREIRA
Cargo/Função: (9175) INVESTIGADOR DE POLICIA/LC344/407
Un. Adm: (905925) Delegacia Especializada em Repressao a

Narcoticos

A Partir de: 02/02/2025 Até 02/02/2025
Quantidade: 72 horas

Processo N.:

Nome: (136471/1) MANOEL NEY DA SILVA
Cargo/Função: (9175) INVESTIGADOR DE POLICIA/LC344/407
Un. Adm: (176877) DEL ESP DE DELITOS DE TRANSITO

CUIABA

A Partir de: 02/02/2025 Até 02/02/2025
Quantidade: 72 horas

Processo N.:

Nome: (44046/1) MANOEL VIEIRA DA SILVA NETO
Cargo/Função: (9175) INVESTIGADOR DE POLICIA/LC344/407
Un. Adm: (905925) Delegacia Especializada em Repressao a

Narcoticos

A Partir de: 02/02/2025 Até 02/02/2025
Quantidade: 72 horas

Processo N.:

Nome: (92154/1) MANSUR SALAH AYOUB
Cargo/Função: (9175) INVESTIGADOR DE POLICIA/LC344/407
Un. Adm: (905925) Delegacia Especializada em Repressao a

Narcoticos

A Partir de: 01/02/2025 Até 01/02/2025
Quantidade: 80 horas

Processo N.:

Nome: (234366/1) MARA LUCIA MISAEL GOMES
Cargo/Função: (9200) ESCRIVAO DE POLICIA/LC318/407
Un. Adm: (905925) Delegacia Especializada em Repressao a

Narcoticos

A Partir de: 02/02/2025 Até 02/02/2025
Quantidade: 72 horas

Processo N.:

Nome: (136148/1) MARCELA CECILIA VILLA MENDONCA
Cargo/Função: (9200) ESCRIVAO DE POLICIA/LC318/407
Un. Adm: (193542) DEL ESP DEF MULHER IDOSOS CRIANCAS

PRIMAV LESTE

A Partir de: 13/02/2025 Até 13/02/2025
Quantidade: 48 horas

Processo N.:

Nome: (117829/2) MARCELO AUGUSTO DA SILVA
Cargo/Função: (9175) INVESTIGADOR DE POLICIA/LC344/407
Un. Adm: (905925) Delegacia Especializada em Repressao a

Narcoticos

A Partir de: 01/02/2025 Até 01/02/2025
Quantidade: 80 horas

Processo N.:

Nome: (307148/1) MARCELO FERREIRA TELLES DE MENEZES
Cargo/Função: (2348) DELEGADO DE POLICIA
Un. Adm: (222305) CENTRAL DE FLAGRANTES DE CUIABA

PLANTAO

A Partir de: 02/02/2025 Até 02/02/2025
Quantidade: 72 horas

Processo N.:

Nome: (242492/1) MARCELO MIRANDA MUNIZ
Cargo/Função: (2348) DELEGADO DE POLICIA
Un. Adm: (905925) Delegacia Especializada em Repressao a

Narcoticos

A Partir de: 01/02/2025 Até 01/02/2025
Quantidade: 80 horas

Processo N.:

Nome: (234469/1) MARCELO PINTO NASCIMENTO
Cargo/Função: (9200) ESCRIVAO DE POLICIA/LC318/407
Un. Adm: (133159) DEL ESP DEFESA DIREITOS CRIANCA

ADOLESCENTE CBA

A Partir de: 01/02/2025 Até 01/02/2025
Quantidade: 80 horas

Processo N.:

Nome: (234286/1) MARCIA BARTOCZ
Cargo/Função: (9175) INVESTIGADOR DE POLICIA/LC344/407
Un. Adm: (133841) DEL DE POLICIA DE JUINA

A Partir de: 01/02/2025 Até 01/02/2025
Quantidade: 80 horas

Processo N.:

Nome: (38693/1) MARCIANO RIBEIRO SOBRINHO
Cargo/Função: (9175) INVESTIGADOR DE POLICIA/LC344/407
Un. Adm: (193607) DEL ESP DEFESA DA MULHER TANGARA

DA SERRA

A Partir de: 03/02/2025 Até 03/02/2025
Quantidade: 72 horas

Processo N.:

Nome: (115862/2) MARCIO FABIANO FIN
Cargo/Função: (9175) INVESTIGADOR DE POLICIA/LC344/407
Un. Adm: (177725) DEL DE POLICIA DE CAMPO VERDE

A Partir de: 01/02/2025 Até 01/02/2025
Quantidade: 80 horas

Processo N.:

Nome: (95892/1) MARCIO HENRIQUE ALVES
Cargo/Função: (9175) INVESTIGADOR DE POLICIA/LC344/407
Un. Adm: (213063) 1 DEL DE POLICIA DE RONDONOPOLIS

A Partir de: 03/02/2025 Até 03/02/2025
Quantidade: 72 horas

Processo N.:

Nome: (234354/1) MARCIO SEVERO ARRIAL
Cargo/Função: (9175) INVESTIGADOR DE POLICIA/LC344/407
Un. Adm: (176877) DEL ESP DE DELITOS DE TRANSITO

CUIABA

A Partir de: 10/02/2025 Até 10/02/2025
Quantidade: 48 horas

Processo N.:

Nome: (44031/1) MARCOS BENEDITO COELHO DA SILVA
Cargo/Função: (9200) ESCRIVAO DE POLICIA/LC318/407
Un. Adm: (176877) DEL ESP DE DELITOS DE TRANSITO

CUIABA

A Partir de: 01/02/2025 Até 01/02/2025
Quantidade: 64 horas

Processo N.:

Nome: (229440/27) MARCOS BENIGNO MONTEIRO DE CAMARGO
Cargo/Função: (10300) POLICIAL PENAL
Un. Adm: (164356) GER DE COMBATE AO CRIME ORGANIZADO

A Partir de: 01/02/2025 Até 01/02/2025
Quantidade: 48 horas

Processo N.:

Nome: (208267/2) MARCOS CAVALCANTE RAMOS
Cargo/Função: (9175) INVESTIGADOR DE POLICIA/LC344/407
Un. Adm: (154733) DEL DE POLICIA DE AGUA BOA

A Partir de: 02/02/2025 Até 02/02/2025
Quantidade: 72 horas

Processo N.:

Nome: (92430/3) MARCOS CUSTODIO DA SILVA
Cargo/Função: (9175) INVESTIGADOR DE POLICIA/LC344/407
Un. Adm: (154776) DEL DE POLICIA DE QUERENCIA

A Partir de: 01/02/2025 Até 01/02/2025
Quantidade: 72 horas

Processo N.:

Nome: (95895/1) MARCOS MARCELO ALFONSO MORAIS
Cargo/Função: (9200) ESCRIVAO DE POLICIA/LC318/407
Un. Adm: (134678) DEL DE POLICIA DE CAMPO NOVO DOS

PARECIS

A Partir de: 02/02/2025 Até 02/02/2025
Quantidade: 72 horas

Processo N.:

Nome: (234344/1) MARCOS PAULO FELIX ALVES
Cargo/Função: (9175) INVESTIGADOR DE POLICIA/LC344/407
Un. Adm: (176877) DEL ESP DE DELITOS DE TRANSITO

CUIABA

A Partir de: 01/02/2025 Até 01/02/2025
Quantidade: 72 horas

Processo N.:

Nome: (268134/1) MARCUS JOSE NUNES DE OLIVEIRA
Cargo/Função: (9175) INVESTIGADOR DE POLICIA/LC344/407
Un. Adm: (134678) DEL DE POLICIA DE CAMPO NOVO DOS

PARECIS

A Partir de: 03/02/2025 Até 03/02/2025
Quantidade: 72 horas

Processo N.:

Nome: (327082/1) MARCUS VINICIUS SILVA DIAS
Cargo/Função: (9200) ESCRIVAO DE POLICIA/LC318/407
Un. Adm: (177164) DEL DE POLICIA DE NOBRES

A Partir de: 12/02/2025 Até 12/02/2025
Quantidade: 48 horas

Processo N.:

Nome: (259948/1) MARIA APARECIDA SANTANA LUCAS
Cargo/Função: (9200) ESCRIVAO DE POLICIA/LC318/407
Un. Adm: (133701) DEL ESP DE DEFESA DA MULHER DE

CACERES

A Partir de: 01/02/2025 Até 01/02/2025
Quantidade: 80 horas

Processo N.:

Nome: (259954/1) MARIA CAROLINA DIAS LENHARDT
Cargo/Função: (9175) INVESTIGADOR DE POLICIA/LC344/407
Un. Adm: (905925) Delegacia Especializada em Repressao a

Narcoticos

A Partir de: 01/02/2025 Até 01/02/2025
Quantidade: 56 horas

Processo N.:

Nome: (204036/2) MARIA DOS ANJOS GOMES BARBOSA
Cargo/Função: (9200) ESCRIVAO DE POLICIA/LC318/407
Un. Adm: (193542) DEL ESP DEF MULHER IDOSOS CRIANCAS

PRIMAV LESTE

A Partir de: 01/02/2025 Até 01/02/2025
Quantidade: 80 horas

Processo N.:

Nome: (268157/1) MARIA JULIANA BARBOSA DE OLIVEIRA
MATOS

Cargo/Função: (9175) INVESTIGADOR DE POLICIA/LC344/407
Un. Adm: (154733) DEL DE POLICIA DE AGUA BOA
A Partir de: 01/02/2025 Até 01/02/2025
Quantidade: 80 horas

Processo N.:

Nome: (120803/18) MARIA KEURE DOS SANTOS SILVA
Cargo/Função: (9175) INVESTIGADOR DE POLICIA/LC344/407
Un. Adm: (193607) DEL ESP DEFESA DA MULHER TANGARA
DA SERRA

A Partir de: 02/02/2025 Até 02/02/2025
Quantidade: 72 horas

Processo N.:

Nome: (51580/3) MARIA MARGARETE DA SILVA
Cargo/Função: (9200) ESCRIVAO DE POLICIA/LC318/407
Un. Adm: (212792) 2 DEL DE POLICIA DE CUIABA
A Partir de: 03/02/2025 Até 03/02/2025
Quantidade: 72 horas

Processo N.:

Nome: (108233/1) MARIA TENORIO DE MELO
Cargo/Função: (9175) INVESTIGADOR DE POLICIA/LC344/407
Un. Adm: (213063) 1 DEL DE POLICIA DE RONDONOPOLIS
A Partir de: 02/02/2025 Até 02/02/2025
Quantidade: 72 horas

Processo N.:

Nome: (66880/2) MARIO MARCIO DA SILVA
Cargo/Função: (9175) INVESTIGADOR DE POLICIA/LC344/407
Un. Adm: (176966) DEL ESP DE DEFESA DA MULHER CRIANCA

E IDOSO VG

A Partir de: 02/02/2025 Até 02/02/2025
Quantidade: 72 horas

Processo N.:

Nome: (96298/3) MARIO MARCIO DA SILVA LIMA
Cargo/Função: (9175) INVESTIGADOR DE POLICIA/LC344/407
Un. Adm: (133701) DEL ESP DE DEFESA DA MULHER DE

CACERES

A Partir de: 01/02/2025 Até 01/02/2025
Quantidade: 80 horas

Processo N.:

Nome: (268123/1) MARISA DE FREITAS CARVALHO
Cargo/Função: (9200) ESCRIVAO DE POLICIA/LC318/407
Un. Adm: (154733) DEL DE POLICIA DE AGUA BOA
A Partir de: 01/02/2025 Até 01/02/2025
Quantidade: 72 horas

Processo N.:

Nome: (259913/1) MARISA GABE AMERICO
Cargo/Função: (9175) INVESTIGADOR DE POLICIA/LC344/407
Un. Adm: (154733) DEL DE POLICIA DE AGUA BOA
A Partir de: 02/02/2025 Até 02/02/2025
Quantidade: 48 horas

Processo N.:

Nome: (87291/2) MARLENE SOUZA FERREIRA
Cargo/Função: (9175) INVESTIGADOR DE POLICIA/LC344/407
Un. Adm: (212792) 2 DEL DE POLICIA DE CUIABA
A Partir de: 03/02/2025 Até 03/02/2025
Quantidade: 72 horas

Processo N.:

Nome: (327148/1) MARLI NATALINA ROEDER
Cargo/Função: (9175) INVESTIGADOR DE POLICIA/LC344/407
Un. Adm: (177261) DEL DE POLICIA DE MATUPA
A Partir de: 03/02/2025 Até 03/02/2025
Quantidade: 72 horas

Processo N.:

Nome: (259942/1) MARLON BESTER GONZALES
Cargo/Função: (9175) INVESTIGADOR DE POLICIA/LC344/407
Un. Adm: (134678) DEL DE POLICIA DE CAMPO NOVO DOS

PARECIS

A Partir de: 02/02/2025 Até 02/02/2025
Quantidade: 72 horas

Processo N.:

Nome: (327257/1) MARLON MARCOS SANTANA FIGUEIREDO
Cargo/Função: (9175) INVESTIGADOR DE POLICIA/LC344/407
Un. Adm: (134678) DEL DE POLICIA DE CAMPO NOVO DOS

PARECIS

A Partir de: 01/02/2025 Até 01/02/2025
Quantidade: 40 horas

Processo N.:

Nome: (307377/1) MARLON RICHER NOGUEIRA
Cargo/Função: (2348) DELEGADO DE POLICIA
Un. Adm: (905925) Delegacia Especializada em Repressao a

Narcoticos

A Partir de: 01/02/2025 Até 01/02/2025
Quantidade: 80 horas

Processo N.:

Nome: (268082/1) MARLON SAVIO DE SOUZA
Cargo/Função: (9175) INVESTIGADOR DE POLICIA/LC344/407
Un. Adm: (134198) DEL DE POLICIA DE ITUIQUIRA
A Partir de: 01/02/2025 Até 01/02/2025
Quantidade: 80 horas

Processo N.:

Nome: (58617/15) MARLON TAVARES ROLDAO
Cargo/Função: (9200) ESCRIVAO DE POLICIA/LC318/407
Un. Adm: (133515) DEL ESP DE DEFESA DA MULHER BARRA

DO GARCAS

A Partir de: 01/02/2025 Até 01/02/2025
Quantidade: 80 horas

Processo N.:

Nome: (101696/1) MARTA DOS SANTOS
Cargo/Função: (9175) INVESTIGADOR DE POLICIA/LC344/407
Un. Adm: (133701) DEL ESP DE DEFESA DA MULHER DE

CACERES

A Partir de: 01/02/2025 Até 01/02/2025
Quantidade: 80 horas

Processo N.:

Nome: (95674/1) MARTINHA MARIANA PENA ALVES
Cargo/Função: (11665) FUNCAO DGA 10 LC/266
Un. Adm: (133701) DEL ESP DE DEFESA DA MULHER DE

CACERES

A Partir de: 01/02/2025 Até 01/02/2025
Quantidade: 56 horas

Processo N.:

Nome: (327180/1) MATHEUS ARGOLO DE ABREU
Cargo/Função: (9175) INVESTIGADOR DE POLICIA/LC344/407
Un. Adm: (177261) DEL DE POLICIA DE MATUPA
A Partir de: 02/02/2025 Até 02/02/2025
Quantidade: 72 horas

Processo N.:

Nome: (268000/1) MAURICIO PORTILHO ARAUJO
 Cargo/Função: (9175) INVESTIGADOR DE POLICIA/LC344/407
 Un. Adm: (177342) DEL DE POLICIA DE CONFRESA
 A Partir de: 02/02/2025 Até 02/02/2025
 Quantidade: 72 horas

Processo N.:

Nome: (136492/1) MAURICO SOUSA DOS SANTOS
 Cargo/Função: (9175) INVESTIGADOR DE POLICIA/LC344/407
 Un. Adm: (133574) DEL DE POLICIA DE NOVO SAO JOAQUIM
 A Partir de: 16/02/2025 Até 16/02/2025
 Quantidade: 40 horas

Processo N.:

Nome: (268294/1) MAURILO JEFFERSON ALVES DE ALMEIDA
 Cargo/Função: (9175) INVESTIGADOR DE POLICIA/LC344/407
 Un. Adm: (134031) DEL DE POLICIA DE JAURU
 A Partir de: 03/02/2025 Até 03/02/2025
 Quantidade: 72 horas

Processo N.:

Nome: (137445/1) MAURO SERGIO GOMES
 Cargo/Função: (9175) INVESTIGADOR DE POLICIA/LC344/407
 Un. Adm: (177725) DEL DE POLICIA DE CAMPO VERDE
 A Partir de: 03/02/2025 Até 03/02/2025
 Quantidade: 72 horas

Processo N.:

Nome: (97398/1) MAXIMILIANO FERREIRA DA SILVA
 Cargo/Função: (9175) INVESTIGADOR DE POLICIA/LC344/407
 Un. Adm: (193488) DEL REGIONAL DE NOVA MUTUM
 A Partir de: 01/01/2025 Até 01/01/2025
 Quantidade: 48 horas

Processo N.:

Nome: (327285/1) MAXWELL PEREIRA XAVIER
 Cargo/Função: (9175) INVESTIGADOR DE POLICIA/LC344/407
 Un. Adm: (177342) DEL DE POLICIA DE CONFRESA
 A Partir de: 03/02/2025 Até 03/02/2025
 Quantidade: 72 horas

Processo N.:

Nome: (268201/1) MELISSA CORREA NETO RABELO CRUZ
 Cargo/Função: (9175) INVESTIGADOR DE POLICIA/LC344/407
 Un. Adm: (154733) DEL DE POLICIA DE AGUA BOA
 A Partir de: 03/02/2025 Até 03/02/2025
 Quantidade: 72 horas

Processo N.:

Nome: (98659/2) MESSIAS DE SOUZA SANTOS
 Cargo/Função: (9200) ESCRIVAO DE POLICIA/LC318/407
 Un. Adm: (133159) DEL ESP DEFESA DIREITOS CRIANCA ADOLESCENTE CBA
 A Partir de: 03/02/2025 Até 03/02/2025
 Quantidade: 72 horas

Processo N.:

Nome: (136479/1) MILLENA MENEZES HENRIQUE CARDOSO
 Cargo/Função: (9175) INVESTIGADOR DE POLICIA/LC344/407
 Un. Adm: (212792) 2 DEL DE POLICIA DE CUIABA
 A Partir de: 03/02/2025 Até 03/02/2025
 Quantidade: 72 horas

Processo N.:

Nome: (327120/1) MURILLO DI CARVALHO
 Cargo/Função: (9175) INVESTIGADOR DE POLICIA/LC344/407
 Un. Adm: (177342) DEL DE POLICIA DE CONFRESA
 A Partir de: 01/02/2025 Até 01/02/2025
 Quantidade: 80 horas

Processo N.:

Nome: (144426/5) NAYANNA DE PAULA SANTANA
 Cargo/Função: (9175) INVESTIGADOR DE POLICIA/LC344/407
 Un. Adm: (905925) Delegacia Especializada em Repressao a Narcoticos
 A Partir de: 01/02/2025 Até 01/02/2025
 Quantidade: 80 horas

Processo N.:

Nome: (95698/1) NEDER FIGUEIREDO FERNANDES
 Cargo/Função: (11665) FUNCAO DGA 10 LC/266
 Un. Adm: (176877) DEL ESP DE DELITOS DE TRANSITO CUIABA
 A Partir de: 01/02/2025 Até 01/02/2025
 Quantidade: 72 horas

Processo N.:

Nome: (268221/1) NUBIA FRANCIELLI FERNANDES GUSMAO BRAVO
 Cargo/Função: (9175) INVESTIGADOR DE POLICIA/LC344/407
 Un. Adm: (134031) DEL DE POLICIA DE JAURU
 A Partir de: 02/02/2025 Até 02/02/2025
 Quantidade: 72 horas

Processo N.:

Nome: (259893/1) NUGDA MARTINS DE ALMEIDA
 Cargo/Função: (9200) ESCRIVAO DE POLICIA/LC318/407
 Un. Adm: (154733) DEL DE POLICIA DE AGUA BOA
 A Partir de: 05/02/2025 Até 05/02/2025
 Quantidade: 64 horas

Processo N.:

Nome: (268075/1) ODALIA GENI DA SILVA
 Cargo/Função: (9175) INVESTIGADOR DE POLICIA/LC344/407
 Un. Adm: (176966) DEL ESP DE DEFESA DA MULHER CRIANCA E IDOSO VG
 A Partir de: 02/02/2025 Até 02/02/2025
 Quantidade: 72 horas

Processo N.:

Nome: (103591/6) ODIEL MARCELINO DE SOUZA
 Cargo/Função: (11665) FUNCAO DGA 10 LC/266
 Un. Adm: (133248) DEL DE POL DE CHAPADA DOS GUIMARAES
 A Partir de: 01/02/2025 Até 01/02/2025
 Quantidade: 80 horas

Processo N.:

Nome: (137165/1) ODINEI JOSE STOLARSKI
 Cargo/Função: (9175) INVESTIGADOR DE POLICIA/LC344/407
 Un. Adm: (176877) DEL ESP DE DELITOS DE TRANSITO CUIABA
 A Partir de: 01/02/2025 Até 01/02/2025
 Quantidade: 72 horas

Processo N.:

Nome: (85394/2) ODIR DA SILVA AVALOS
 Cargo/Função: (9175) INVESTIGADOR DE POLICIA/LC344/407
 Un. Adm: (905925) Delegacia Especializada em Repressao a Narcoticos
 A Partir de: 02/02/2025 Até 02/02/2025
 Quantidade: 72 horas

Processo N.:

Nome: (98398/2) ONAMIS FERREIRA DA COSTA
 Cargo/Função: (9200) ESCRIVAO DE POLICIA/LC318/407
 Un. Adm: (184292) DEL ESP DEF MULHER CRIANCA ADOLESC IDOSO SINOP
 A Partir de: 03/02/2025 Até 03/02/2025
 Quantidade: 72 horas

Processo N.:

Nome: (91498/5) ORCILENE CORREA ALVES LUZ
 Cargo/Função: (11665) FUNCAO DGA 10 LC/266
 Un. Adm: (133515) DEL ESP DE DEFESA DA MULHER BARRA DO GARCAS
 A Partir de: 05/02/2025 Até 05/02/2025
 Quantidade: 64 horas

Processo N.:

Nome: (136151/1) OSVALDO FERREIRA DOS SANTOS
 Cargo/Função: (9200) ESCRIVAO DE POLICIA/LC318/407
 Un. Adm: (213063) 1 DEL DE POLICIA DE RONDONOPOLIS
 A Partir de: 01/02/2025 Até 01/02/2025
 Quantidade: 48 horas

Processo N.:

Nome: (268051/1) OZIEL FEITOSA VIEIRA
 Cargo/Função: (9175) INVESTIGADOR DE POLICIA/LC344/407
 Un. Adm: (133841) DEL DE POLICIA DE JUINA
 A Partir de: 02/02/2025 Até 02/02/2025
 Quantidade: 72 horas

Processo N.:

Nome: (259816/1) PATRICIA ARGENTON
 Cargo/Função: (9200) ESCRIVAO DE POLICIA/LC318/407
 Un. Adm: (133841) DEL DE POLICIA DE JUINA
 A Partir de: 03/02/2025 Até 03/02/2025
 Quantidade: 72 horas

Processo N.:

Nome: (268029/1) PATRICIA DUARTE SOBRINHO COCHEV
 Cargo/Função: (9200) ESCRIVAO DE POLICIA/LC318/407
 Un. Adm: (133701) DEL ESP DE DEFESA DA MULHER DE CACERES
 A Partir de: 02/02/2025 Até 02/02/2025
 Quantidade: 40 horas

Processo N.:

Nome: (259840/1) PATRICIA FRANCISCA DUARTE
 Cargo/Função: (9200) ESCRIVAO DE POLICIA/LC318/407
 Un. Adm: (193607) DEL ESP DEFESA DA MULHER TANGARA DA SERRA
 A Partir de: 02/02/2025 Até 02/02/2025
 Quantidade: 8 horas

Processo N.:

Nome: (328950/1) PATRICIA ROCHELLE RODRIGUES
 Cargo/Função: (9200) ESCRIVAO DE POLICIA/LC318/407
 Un. Adm: (184292) DEL ESP DEF MULHER CRIANCA ADOLESC IDOSO SINOP
 A Partir de: 03/02/2025 Até 03/02/2025
 Quantidade: 72 horas

Processo N.:

Nome: (203719/1) PAULO CESAR DE OLIVEIRA
 Cargo/Função: (9175) INVESTIGADOR DE POLICIA/LC344/407
 Un. Adm: (177725) DEL DE POLICIA DE CAMPO VERDE
 A Partir de: 03/02/2025 Até 03/02/2025
 Quantidade: 72 horas

Processo N.:

Nome: (209161/3) PAULO CESAR FRANCA
 Cargo/Função: (9175) INVESTIGADOR DE POLICIA/LC344/407
 Un. Adm: (133841) DEL DE POLICIA DE JUINA
 A Partir de: 01/02/2025 Até 01/02/2025
 Quantidade: 80 horas

Processo N.:

Nome: (264087/1) POLIANA CLEIDE PANHO RUDY
 Cargo/Função: (9175) INVESTIGADOR DE POLICIA/LC344/407
 Un. Adm: (133248) DEL DE POL DE CHAPADA DOS GUIMARAES
 A Partir de: 14/02/2025 Até 14/02/2025
 Quantidade: 40 horas

Processo N.:

Nome: (268277/1) RAFAEL PAES DE BARROS
 Cargo/Função: (9175) INVESTIGADOR DE POLICIA/LC344/407
 Un. Adm: (905925) Delegacia Especializada em Repressao a Narcoticos
 A Partir de: 01/02/2025 Até 01/02/2025
 Quantidade: 80 horas

Processo N.:

Nome: (108146/1) RAFAEL PINHEIRO DE FARIAS
 Cargo/Função: (11665) FUNCAO DGA 10 LC/266
 Un. Adm: (133515) DEL ESP DE DEFESA DA MULHER BARRA DO GARCAS
 A Partir de: 02/02/2025 Até 02/02/2025
 Quantidade: 72 horas

Processo N.:

Nome: (136547/1) REINALDO DA SILVA PEREIRA
 Cargo/Função: (9175) INVESTIGADOR DE POLICIA/LC344/407
 Un. Adm: (134562) DEL DE POLICIA DE NOVA UBRATA
 A Partir de: 01/02/2025 Até 01/02/2025
 Quantidade: 80 horas

Processo N.:

Nome: (249824/3) RENATA BRITO PERES
 Cargo/Função: (9200) ESCRIVAO DE POLICIA/LC318/407
 Un. Adm: (154113) DEL REGIONAL DE AGUA BOA
 A Partir de: 01/02/2025 Até 01/02/2025
 Quantidade: 64 horas

Processo N.:

Nome: (252727/2) RENATA SANTANA DA SILVA
 Cargo/Função: (9175) INVESTIGADOR DE POLICIA/LC344/407
 Un. Adm: (133701) DEL ESP DE DEFESA DA MULHER DE CACERES
 A Partir de: 01/02/2025 Até 01/02/2025
 Quantidade: 80 horas

Processo N.:

Nome: (68945/4) RENATO MATIAS RAMOS
 Cargo/Função: (9175) INVESTIGADOR DE POLICIA/LC344/407
 Un. Adm: (133701) DEL ESP DE DEFESA DA MULHER DE CACERES
 A Partir de: 02/02/2025 Até 02/02/2025
 Quantidade: 72 horas

Processo N.:

Nome: (242491/1) RENATO RESENDE DO NASCIMENTO
 Cargo/Função: (2348) DELEGADO DE POLICIA
 Un. Adm: (133086) DEL ESP DE DEFESA DA MULHER CBA
 A Partir de: 03/02/2025 Até 03/02/2025
 Quantidade: 72 horas

Processo N.:

Nome: (95681/1) REUBER MARIO SA GALLIO
 Cargo/Função: (9175) INVESTIGADOR DE POLICIA/LC344/407
 Un. Adm: (184292) DEL ESP DEF MULHER CRIANCA ADOLESC IDOSO SINOP
 A Partir de: 01/02/2025 Até 01/02/2025
 Quantidade: 80 horas

Processo N.:

Nome: (216030/2) RICARDO DALLA NORA
 Cargo/Função: (9175) INVESTIGADOR DE POLICIA/LC344/407
 Un. Adm: (133248) DEL DE POL DE CHAPADA DOS GUIMARAES
 A Partir de: 03/02/2025 Até 03/02/2025
 Quantidade: 72 horas

Processo N.:

Nome: (234173/1) RICARDO HENRIQUE CASTELO BRANCO ROSA
 Cargo/Função: (9175) INVESTIGADOR DE POLICIA/LC344/407
 Un. Adm: (133248) DEL DE POL DE CHAPADA DOS GUIMARAES
 A Partir de: 04/02/2025 Até 04/02/2025
 Quantidade: 72 horas

Processo N.:

Nome: (238745/1) RICARDO RODRIGUES DE ALMEIDA
 Cargo/Função: (9175) INVESTIGADOR DE POLICIA/LC344/407
 Un. Adm: (133515) DEL ESP DE DEFESA DA MULHER BARRA DO GARCAS
 A Partir de: 01/02/2025 Até 01/02/2025
 Quantidade: 80 horas

Processo N.:

Nome: (268301/1) RICARDO SANCHES
 Cargo/Função: (9175) INVESTIGADOR DE POLICIA/LC344/407
 Un. Adm: (134562) DEL DE POLICIA DE NOVA UBRATA
 A Partir de: 03/02/2025 Até 03/02/2025
 Quantidade: 72 horas

Processo N.:

Nome: (125698/2) ROBERTO ANDERSON SAGAZ
Cargo/Função: (9200) ESCRIVAO DE POLICIA/LC318/407
Un. Adm: (905925) Delegacia Especializada em Repressao a

Narcoticos

A Partir de: 09/02/2025 Até 09/02/2025
Quantidade: 56 horas

Processo N.:

Nome: (121353/6) ROBERTO ROGERIO DOS SANTOS
Cargo/Função: (9175) INVESTIGADOR DE POLICIA/LC344/407
Un. Adm: (213063) 1 DEL DE POLICIA DE RONDONOPOLIS
A Partir de: 04/02/2025 Até 04/02/2025
Quantidade: 72 horas

Processo N.:

Nome: (233474/1) ROBERVAL FERREIRA BARROS
Cargo/Função: (10300) POLICIAL PENAL
Un. Adm: (164402) GER ESTADUAL DA POLINTER
A Partir de: 04/02/2025 Até 04/02/2025
Quantidade: 48 horas

Processo N.:

Nome: (120186/1) ROBSON DA COSTA FERREIRA
Cargo/Função: (10300) POLICIAL PENAL
Un. Adm: (164402) GER ESTADUAL DA POLINTER
A Partir de: 07/02/2025 Até 07/02/2025
Quantidade: 48 horas

Processo N.:

Nome: (127119/3) ROBSON DE OLIVEIRA CAMPOS
Cargo/Função: (9175) INVESTIGADOR DE POLICIA/LC344/407
Un. Adm: (133833) DEL REGIONAL DE JUINA
A Partir de: 03/02/2025 Até 03/02/2025
Quantidade: 72 horas

Processo N.:

Nome: (268166/1) ROBSON RODRIGUES DE OLIVEIRA
Cargo/Função: (9175) INVESTIGADOR DE POLICIA/LC344/407
Un. Adm: (134678) DEL DE POLICIA DE CAMPO NOVO DOS

PARECIS

A Partir de: 02/02/2025 Até 02/02/2025
Quantidade: 72 horas

Processo N.:

Nome: (328822/1) RODRIGO AVELINO DOS SANTOS
Cargo/Função: (9200) ESCRIVAO DE POLICIA/LC318/407
Un. Adm: (133892) DEL DE POLICIA DE JURUENA
A Partir de: 02/02/2025 Até 02/02/2025
Quantidade: 72 horas

Processo N.:

Nome: (97538/1) RODRIGO COIADO RAYSARO
Cargo/Função: (9175) INVESTIGADOR DE POLICIA/LC344/407
Un. Adm: (134198) DEL DE POLICIA DE ITIQUIRA
A Partir de: 02/02/2025 Até 02/02/2025
Quantidade: 72 horas

Processo N.:

Nome: (110807/2) RODRIGO HENRIQUE COSTA
Cargo/Função: (9175) INVESTIGADOR DE POLICIA/LC344/407
Un. Adm: (177725) DEL DE POLICIA DE CAMPO VERDE
A Partir de: 01/02/2025 Até 01/02/2025
Quantidade: 80 horas

Processo N.:

Nome: (136169/1) ROGEN MENDES PORTELA
Cargo/Função: (9200) ESCRIVAO DE POLICIA/LC318/407
Un. Adm: (212792) 2 DEL DE POLICIA DE CUIABA
A Partir de: 07/02/2025 Até 07/02/2025
Quantidade: 64 horas

Processo N.:

Nome: (95845/1) ROGERIA MARIA ALVES SILVA
Cargo/Função: (9200) ESCRIVAO DE POLICIA/LC318/407
Un. Adm: (212792) 2 DEL DE POLICIA DE CUIABA
A Partir de: 01/02/2025 Até 01/02/2025
Quantidade: 80 horas

Processo N.:

Nome: (95695/1) ROGERIO BORTOLOTI DELGADO
Cargo/Função: (9175) INVESTIGADOR DE POLICIA/LC344/407
Un. Adm: (133159) DEL ESP DEFESA DIREITOS CRIANCA

ADOLESCENTE CBA

A Partir de: 02/02/2025 Até 02/02/2025
Quantidade: 72 horas

Processo N.:

Nome: (101699/1) RONEI SANTANA DE OLIVEIRA
Cargo/Função: (9175) INVESTIGADOR DE POLICIA/LC344/407
Un. Adm: (133698) DEL ESP DA CRIANCA E DO ADOLESCENTE

CACERES

A Partir de: 01/02/2025 Até 01/02/2025
Quantidade: 80 horas

Processo N.:

Nome: (234849/1) RONI DE FRANCA BARCELOS
Cargo/Função: (9200) ESCRIVAO DE POLICIA/LC318/407
Un. Adm: (134678) DEL DE POLICIA DE CAMPO NOVO DOS

PARECIS

A Partir de: 06/02/2025 Até 06/02/2025
Quantidade: 64 horas

Processo N.:

Nome: (85638/2) RONILDE MARIA DA SILVA
Cargo/Função: (9200) ESCRIVAO DE POLICIA/LC318/407
Un. Adm: (176966) DEL ESP DE DEFESA DA MULHER CRIANCA

E IDOSO VG

A Partir de: 01/02/2025 Até 01/02/2025
Quantidade: 80 horas

Processo N.:

Nome: (327279/1) ROSA MARIS MEDEIROS LEITE
Cargo/Função: (9175) INVESTIGADOR DE POLICIA/LC344/407
Un. Adm: (133132) DEL ESP DEF CONS REPRESSAO FRAUDES

COMBUST CBA

A Partir de: 01/02/2025 Até 01/02/2025
Quantidade: 72 horas

Processo N.:

Nome: (92204/1) ROSEMARI BRESSAN
Cargo/Função: (9200) ESCRIVAO DE POLICIA/LC318/407
Un. Adm: (212792) 2 DEL DE POLICIA DE CUIABA

A Partir de: 03/02/2025 Até 03/02/2025
Quantidade: 72 horas

Processo N.:

Nome: (95873/1) ROSINEI NEVES DA SILVA
Cargo/Função: (9175) INVESTIGADOR DE POLICIA/LC344/407
Un. Adm: (133701) DEL ESP DE DEFESA DA MULHER DE

CACERES

A Partir de: 01/02/2025 Até 01/02/2025
Quantidade: 80 horas

Processo N.:

Nome: (259881/1) ROSSINI BORGES MILHOMEM
Cargo/Função: (9175) INVESTIGADOR DE POLICIA/LC344/407
Un. Adm: (154733) DEL DE POLICIA DE AGUA BOA

A Partir de: 01/02/2025 Até 01/02/2025
Quantidade: 56 horas

Processo N.:

Nome: (97402/1) ROZANGELA RODRIGUES DE MORAES COSTA
Cargo/Função: (9175) INVESTIGADOR DE POLICIA/LC344/407
Un. Adm: (176966) DEL ESP DE DEFESA DA MULHER CRIANCA

E IDOSO VG

A Partir de: 03/02/2025 Até 03/02/2025
Quantidade: 72 horas

Processo N.:

Nome: (236914/2) ROZIVALDO PEREIRA DA SILVA
Cargo/Função: (9175) INVESTIGADOR DE POLICIA/LC344/407
Un. Adm: (177725) DEL DE POLICIA DE CAMPO VERDE

A Partir de: 02/02/2025 Até 02/02/2025
Quantidade: 72 horas

Processo N.:

Nome: (203956/1) RUBENS GOMES DOS SANTOS
Cargo/Função: (9175) INVESTIGADOR DE POLICIA/LC344/407
Un. Adm: (133515) DEL ESP DE DEFESA DA MULHER BARRA DO GARCAS
A Partir de: 03/02/2025 Até 03/02/2025
Quantidade: 72 horas

Processo N.:

Nome: (95816/1) RUBENS NUNES DE ANDRADE
Cargo/Função: (9175) INVESTIGADOR DE POLICIA/LC344/407
Un. Adm: (176877) DEL ESP DE DELITOS DE TRANSITO CUIABA
A Partir de: 02/02/2025 Até 02/02/2025
Quantidade: 72 horas

Processo N.:

Nome: (230977/2) RUTEMBERG SILVA OLIVEIRA
Cargo/Função: (9175) INVESTIGADOR DE POLICIA/LC344/407
Un. Adm: (177164) DEL DE POLICIA DE NOBRES
A Partir de: 02/02/2025 Até 02/02/2025
Quantidade: 72 horas

Processo N.:

Nome: (259969/1) SAMUEL ALVES COMIN
Cargo/Função: (9175) INVESTIGADOR DE POLICIA/LC344/407
Un. Adm: (133841) DEL DE POLICIA DE JUINA
A Partir de: 01/02/2025 Até 01/02/2025
Quantidade: 80 horas

Processo N.:

Nome: (243505/2) SANDRA FURQUIM DE OLIVEIRA
Cargo/Função: (9175) INVESTIGADOR DE POLICIA/LC344/407
Un. Adm: (133841) DEL DE POLICIA DE JUINA
A Partir de: 01/02/2025 Até 01/02/2025
Quantidade: 80 horas

Processo N.:

Nome: (268086/1) SANDRA MARA CARDOSO QUANZ
Cargo/Função: (9175) INVESTIGADOR DE POLICIA/LC344/407
Un. Adm: (184292) DEL ESP DEF MULHER CRIANCA ADOLESC IDOSO SINOP
A Partir de: 01/02/2025 Até 01/02/2025
Quantidade: 80 horas

Processo N.:

Nome: (234364/1) SAULO NOVAES TEIXEIRA LIRA
Cargo/Função: (9200) ESCRIVAO DE POLICIA/LC318/407
Un. Adm: (184292) DEL ESP DEF MULHER CRIANCA ADOLESC IDOSO SINOP
A Partir de: 03/02/2025 Até 03/02/2025
Quantidade: 72 horas

Processo N.:

Nome: (136606/1) SERGIO RIBEIRO ARAUJO
Cargo/Função: (2348) DELEGADO DE POLICIA
Un. Adm: (134406) DEL DE POLICIA DE SINOP
A Partir de: 02/02/2025 Até 02/02/2025
Quantidade: 72 horas

Processo N.:

Nome: (242523/1) SIDARTA VIDIGAL DE ALMEIDA
Cargo/Função: (2348) DELEGADO DE POLICIA
Un. Adm: (133086) DEL ESP DE DEFESA DA MULHER CBA
A Partir de: 02/02/2025 Até 02/02/2025
Quantidade: 72 horas

Processo N.:

Nome: (259920/1) SIDNEI LOPES DE CARVALHO
Cargo/Função: (9200) ESCRIVAO DE POLICIA/LC318/407
Un. Adm: (154733) DEL DE POLICIA DE AGUA BOA
A Partir de: 02/02/2025 Até 02/02/2025
Quantidade: 16 horas

Processo N.:

Nome: (125974/4) SILVANA DA SILVA CARVALHO
Cargo/Função: (9175) INVESTIGADOR DE POLICIA/LC344/407
Un. Adm: (193607) DEL ESP DEFESA DA MULHER TANGARA DA SERRA
A Partir de: 01/02/2025 Até 01/02/2025
Quantidade: 80 horas

Processo N.:

Nome: (115923/2) SILVANA RODRIGUES DA SILVA
Cargo/Função: (9175) INVESTIGADOR DE POLICIA/LC344/407
Un. Adm: (133132) DEL ESP DEF CONS REPRESSAO FRAUDES COMBUST CBA
A Partir de: 02/02/2025 Até 02/02/2025
Quantidade: 72 horas

Processo N.:

Nome: (259889/1) SIMONNY MEDRADO DA SILVA
Cargo/Função: (9200) ESCRIVAO DE POLICIA/LC318/407
Un. Adm: (177342) DEL DE POLICIA DE CONFRESA
A Partir de: 18/02/2025 Até 18/02/2025
Quantidade: 32 horas

Processo N.:

Nome: (232197/2) SIVANILDO DE SOUZA CAVALCANTE
Cargo/Função: (9175) INVESTIGADOR DE POLICIA/LC344/407
Un. Adm: (176877) DEL ESP DE DELITOS DE TRANSITO CUIABA
A Partir de: 01/02/2025 Até 01/02/2025
Quantidade: 64 horas

Processo N.:

Nome: (268136/1) SOLANGE SOUZA
Cargo/Função: (9175) INVESTIGADOR DE POLICIA/LC344/407
Un. Adm: (154776) DEL DE POLICIA DE QUERENCIA
A Partir de: 01/02/2025 Até 01/02/2025
Quantidade: 80 horas

Processo N.:

Nome: (268087/1) STEFAN MORINIGO ALVES
Cargo/Função: (9175) INVESTIGADOR DE POLICIA/LC344/407
Un. Adm: (177342) DEL DE POLICIA DE CONFRESA
A Partir de: 03/02/2025 Até 03/02/2025
Quantidade: 72 horas

Processo N.:

Nome: (259967/1) STEPHANIE DE SOUZA SILVA
Cargo/Função: (9175) INVESTIGADOR DE POLICIA/LC344/407
Un. Adm: (905925) Delegacia Especializada em Repressao a Narcoticos
A Partir de: 01/02/2025 Até 01/02/2025
Quantidade: 80 horas

Processo N.:

Nome: (273954/5) SUELLEN CHRISTINE FIGUEIREDO
Cargo/Função: (9200) ESCRIVAO DE POLICIA/LC318/407
Un. Adm: (177164) DEL DE POLICIA DE NOBRES
A Partir de: 01/02/2025 Até 01/02/2025
Quantidade: 80 horas

Processo N.:

Nome: (259898/1) SUZAN RANIERI ARANTES
Cargo/Função: (9175) INVESTIGADOR DE POLICIA/LC344/407
Un. Adm: (176877) DEL ESP DE DELITOS DE TRANSITO CUIABA
A Partir de: 02/02/2025 Até 02/02/2025
Quantidade: 72 horas

Processo N.:

Nome: (225764/2) TATIANA BALBINO BATISTA
Cargo/Função: (9175) INVESTIGADOR DE POLICIA/LC344/407
Un. Adm: (133086) DEL ESP DE DEFESA DA MULHER CBA
A Partir de: 01/02/2025 Até 01/02/2025
Quantidade: 80 horas

Processo N.:

Nome: (118446/2) TATIANI ARINOS DE SOUZA
Cargo/Função: (9175) INVESTIGADOR DE POLICIA/LC344/407
Un. Adm: (212792) 2 DEL DE POLICIA DE CUIABA
A Partir de: 02/02/2025 Até 02/02/2025
Quantidade: 72 horas

Processo N.:

Nome: (44061/1) TELMA LUCIA TOLENTINO DE BARROS
Cargo/Função: (9175) INVESTIGADOR DE POLICIA/LC344/407
Un. Adm: (133132) DEL ESP DEF CONS REPRESSAO FRAUDES
COMBUST CBA
A Partir de: 01/02/2025 Até 01/02/2025
Quantidade: 80 horas

Processo N.:

Nome: (123422/2) TERCIA MARCONDES
Cargo/Função: (9175) INVESTIGADOR DE POLICIA/LC344/407
Un. Adm: (176966) DEL ESP DE DEFESA DA MULHER CRIANCA
E IDOSO VG
A Partir de: 01/02/2025 Até 01/02/2025
Quantidade: 80 horas

Processo N.:

Nome: (268015/1) THIAGO FONTES FIGUEIREDO
Cargo/Função: (9175) INVESTIGADOR DE POLICIA/LC344/407
Un. Adm: (133701) DEL ESP DE DEFESA DA MULHER DE
CACERES
A Partir de: 01/02/2025 Até 01/02/2025
Quantidade: 80 horas

Processo N.:

Nome: (234175/1) TIAGO AUGUSTO CORREA MOREIRA
Cargo/Função: (9175) INVESTIGADOR DE POLICIA/LC344/407
Un. Adm: (176966) DEL ESP DE DEFESA DA MULHER CRIANCA
E IDOSO VG
A Partir de: 02/02/2025 Até 02/02/2025
Quantidade: 72 horas

Processo N.:

Nome: (242497/1) UGO ANGELO RECK DE MENDONCA
Cargo/Função: (2348) DELEGADO DE POLICIA
Un. Adm: (134406) DEL DE POLICIA DE SINOP
A Partir de: 01/02/2025 Até 01/02/2025
Quantidade: 80 horas

Processo N.:

Nome: (259862/1) UILIAN BARBOSA DOS SANTOS
Cargo/Função: (9175) INVESTIGADOR DE POLICIA/LC344/407
Un. Adm: (133841) DEL DE POLICIA DE JUINA
A Partir de: 02/02/2025 Até 02/02/2025
Quantidade: 72 horas

Processo N.:

Nome: (250383/2) ULYSSES CABRAL DE ARAUJO
Cargo/Função: (9175) INVESTIGADOR DE POLICIA/LC344/407
Un. Adm: (177342) DEL DE POLICIA DE CONFRESA
A Partir de: 01/02/2025 Até 01/02/2025
Quantidade: 80 horas

Processo N.:

Nome: (39922/5) VALDEMIR DE SOUZA DOURADO
Cargo/Função: (9175) INVESTIGADOR DE POLICIA/LC344/407
Un. Adm: (134198) DEL DE POLICIA DE ITIQUIRA
A Partir de: 03/02/2025 Até 03/02/2025
Quantidade: 72 horas

Processo N.:

Nome: (100132/33) VALDEMIR DUNDA DE DEUS
Cargo/Função: (9175) INVESTIGADOR DE POLICIA/LC344/407
Un. Adm: (133159) DEL ESP DEFESA DIREITOS CRIANCA
ADOLESCENTE CBA
A Partir de: 02/02/2025 Até 02/02/2025
Quantidade: 72 horas

Processo N.:

Nome: (91078/5) VALDINEISA JOANA DA SILVA
Cargo/Função: (11665) FUNCAO DGA 10 LC/266
Un. Adm: (133086) DEL ESP DE DEFESA DA MULHER CBA
A Partir de: 01/02/2025 Até 01/02/2025
Quantidade: 80 horas

Processo N.:

Nome: (113830/25) VALMIR DE SOUSA VENTURA
Cargo/Função: (9175) INVESTIGADOR DE POLICIA/LC344/407
Un. Adm: (177342) DEL DE POLICIA DE CONFRESA
A Partir de: 18/02/2025 Até 18/02/2025
Quantidade: 32 horas

Processo N.:

Nome: (242481/1) VANESSA AGUIAR DA CUNHA GARCEZ
Cargo/Função: (2348) DELEGADO DE POLICIA
Un. Adm: (133086) DEL ESP DE DEFESA DA MULHER CBA
A Partir de: 01/02/2025 Até 01/02/2025
Quantidade: 80 horas

Processo N.:

Nome: (234367/1) VANESSA LARA CARVALHO SANTOS BELLO
Cargo/Função: (9200) ESCRIVAO DE POLICIA/LC318/407
Un. Adm: (154733) DEL DE POLICIA DE AGUA BOA
A Partir de: 03/02/2025 Até 03/02/2025
Quantidade: 72 horas

Processo N.:

Nome: (113827/8) VICENTE GOMES DIAS JUNIOR
Cargo/Função: (9175) INVESTIGADOR DE POLICIA/LC344/407
Un. Adm: (177342) DEL DE POLICIA DE CONFRESA
A Partir de: 03/02/2025 Até 03/02/2025
Quantidade: 72 horas

Processo N.:

Nome: (203575/1) VILANEIDE DIAS DE NORONHA SIQUEIRA
Cargo/Função: (9175) INVESTIGADOR DE POLICIA/LC344/407
Un. Adm: (133159) DEL ESP DEFESA DIREITOS CRIANCA
ADOLESCENTE CBA
A Partir de: 01/02/2025 Até 01/02/2025
Quantidade: 40 horas

Processo N.:

Nome: (108230/1) VILMAR ALVES DA SILVA
Cargo/Função: (9175) INVESTIGADOR DE POLICIA/LC344/407
Un. Adm: (133159) DEL ESP DEFESA DIREITOS CRIANCA
ADOLESCENTE CBA
A Partir de: 03/02/2025 Até 03/02/2025
Quantidade: 72 horas

Processo N.:

Nome: (122750/3) VINICIUS BECK SITKO
Cargo/Função: (9175) INVESTIGADOR DE POLICIA/LC344/407
Un. Adm: (184292) DEL ESP DEF MULHER CRIANCA ADOLESC
IDOSO SINOP
A Partir de: 01/02/2025 Até 01/02/2025
Quantidade: 80 horas

Processo N.:

Nome: (136332/1) VINICIUS FRANCISCON PREZOTO
Cargo/Função: (2348) DELEGADO DE POLICIA
Un. Adm: (213063) 1 DEL DE POLICIA DE RONDONOPOLIS
A Partir de: 07/02/2025 Até 07/02/2025
Quantidade: 64 horas

Processo N.:

Nome: (259922/1) VINICIUS RAMON AGUIAR
Cargo/Função: (9175) INVESTIGADOR DE POLICIA/LC344/407
Un. Adm: (133841) DEL DE POLICIA DE JUINA
A Partir de: 02/02/2025 Até 02/02/2025
Quantidade: 72 horas

Processo N.:

Nome: (92145/1) VIRGINIA MARQUES FONSECA
Cargo/Função: (9175) INVESTIGADOR DE POLICIA/LC344/407
Un. Adm: (213063) 1 DEL DE POLICIA DE RONDONOPOLIS
A Partir de: 02/02/2025 Até 02/02/2025
Quantidade: 72 horas

Processo N.:

Nome: (204089/1) VITOR CHAB DOMINGUES
 Cargo/Função: (2348) DELEGADO DE POLICIA
 Un. Adm: (133159) DEL ESP DEFESA DIREITOS CRIANCA
ADOLESCENTE CBA
 A Partir de: 01/02/2025 Até 01/02/2025
 Quantidade: 80 horas

Processo N.:

Nome: (259986/1) VIVIANA GONCALVES DA SILVA BARBOSA
 Cargo/Função: (9175) INVESTIGADOR DE POLICIA/LC344/407
 Un. Adm: (193542) DEL ESP DEF MULHER IDOSOS CRIANCAS
PRIMAV LESTE
 A Partir de: 20/02/2025 Até 20/02/2025
 Quantidade: 24 horas

Processo N.:

Nome: (234278/1) VIVIANE MEYER BATISTA FONSECA
 Cargo/Função: (9175) INVESTIGADOR DE POLICIA/LC344/407
 Un. Adm: (133132) DEL ESP DEF CONS REPRESSAO FRAUDES
COMBUST CBA
 A Partir de: 01/02/2025 Até 01/02/2025
 Quantidade: 40 horas

Processo N.:

Nome: (259984/1) VIVIANE PEREIRA DE SOUZA
 Cargo/Função: (9175) INVESTIGADOR DE POLICIA/LC344/407
 Un. Adm: (154105) DEL ESP DE REPRESSAO A
ENTORPECENTES
 A Partir de: 02/02/2025 Até 02/02/2025
 Quantidade: 32 horas

Processo N.:

Nome: (136208/1) VOLTAIRE RODRIGUES FREIRE JUNIOR
 Cargo/Função: (9200) ESCRIVAO DE POLICIA/LC318/407
 Un. Adm: (133159) DEL ESP DEFESA DIREITOS CRIANCA
ADOLESCENTE CBA
 A Partir de: 01/02/2025 Até 01/02/2025
 Quantidade: 80 horas

Processo N.:

Nome: (76173/4) WALKYRIA ALVES CANDIDO
 Cargo/Função: (9200) ESCRIVAO DE POLICIA/LC318/407
 Un. Adm: (133701) DEL ESP DE DEFESA DA MULHER DE
CACERES
 A Partir de: 03/02/2025 Até 03/02/2025
 Quantidade: 72 horas

Processo N.:

Nome: (242476/1) WALTER DE MELO FONSECA JUNIOR
 Cargo/Função: (11685) FUNCAO DGA 8 LC/266
 Un. Adm: (133108) DEL ESP DE CRIMES FAZENDARIOS
CONTRA ADM PUBLICA
 A Partir de: 06/02/2025 Até 06/02/2025
 Quantidade: 64 horas

Processo N.:

Nome: (101692/1) WANDER DOMINGOS BARBOSA
 Cargo/Função: (9200) ESCRIVAO DE POLICIA/LC318/407
 Un. Adm: (212792) 2 DEL DE POLICIA DE CUIABA
 A Partir de: 03/02/2025 Até 03/02/2025
 Quantidade: 72 horas

Processo N.:

Nome: (327210/1) WANDERSON PAULINO CORREA
 Cargo/Função: (9175) INVESTIGADOR DE POLICIA/LC344/407
 Un. Adm: (133892) DEL DE POLICIA DE JURUENA
 A Partir de: 04/02/2025 Até 04/02/2025
 Quantidade: 72 horas

Processo N.:

Nome: (134583/35) WANDERVANEY SOARES DA SILVA
 Cargo/Função: (11665) FUNCAO DGA 10 LC/266
 Un. Adm: (154733) DEL DE POLICIA DE AGUA BOA
 A Partir de: 01/02/2025 Até 01/02/2025
 Quantidade: 64 horas

Processo N.:

Nome: (259929/1) WEDER JOSE FERNANDES
 Cargo/Função: (9200) ESCRIVAO DE POLICIA/LC318/407
 Un. Adm: (177741) DEL DE POLICIA DE PARANATINGA
 A Partir de: 01/01/2025 Até 01/01/2025
 Quantidade: 16 horas

Processo N.:

Nome: (203581/1) WELEM GLEIK NUNES DE ALMEIDA
 Cargo/Função: (9175) INVESTIGADOR DE POLICIA/LC344/407
 Un. Adm: (133132) DEL ESP DEF CONS REPRESSAO FRAUDES
COMBUST CBA
 A Partir de: 02/02/2025 Até 02/02/2025
 Quantidade: 72 horas

Processo N.:

Nome: (268057/1) WELLINGTON SIMILLI SOUZA
 Cargo/Função: (9175) INVESTIGADOR DE POLICIA/LC344/407
 Un. Adm: (212792) 2 DEL DE POLICIA DE CUIABA
 A Partir de: 01/02/2025 Até 01/02/2025
 Quantidade: 80 horas

Processo N.:

Nome: (259968/1) WENDERSON PEREIRA OKADA
 Cargo/Função: (9175) INVESTIGADOR DE POLICIA/LC344/407
 Un. Adm: (905925) Delegacia Especializada em Repressao a
Narcoticos
 A Partir de: 01/02/2025 Até 01/02/2025
 Quantidade: 80 horas

Processo N.:

Nome: (327137/1) WESLEY DE ARAUJO
 Cargo/Função: (9200) ESCRIVAO DE POLICIA/LC318/407
 Un. Adm: (177342) DEL DE POLICIA DE CONFRESA
 A Partir de: 03/02/2025 Até 03/02/2025
 Quantidade: 72 horas

Processo N.:

Nome: (327224/1) WESLLEY MOURA DE SOUZA
 Cargo/Função: (9175) INVESTIGADOR DE POLICIA/LC344/407
 Un. Adm: (134627) DEL DE POLICIA DE BRASNORTE
 A Partir de: 01/02/2025 Até 01/02/2025
 Quantidade: 72 horas

Processo N.:

Nome: (259960/1) WILKENS CLEBER DE CASTRO
 Cargo/Função: (9175) INVESTIGADOR DE POLICIA/LC344/407
 Un. Adm: (154792) DEL DE POLICIA DE COCALINHO
 A Partir de: 03/02/2025 Até 03/02/2025
 Quantidade: 64 horas

Processo N.:

Nome: (259963/1) WILLIAM DE SOUZA PEIXOTO
 Cargo/Função: (9175) INVESTIGADOR DE POLICIA/LC344/407
 Un. Adm: (176877) DEL ESP DE DELITOS DE TRANSITO
CUIABA
 A Partir de: 02/02/2025 Até 02/02/2025
 Quantidade: 72 horas

Processo N.:

Nome: (230651/2) WILLIAN DE SOUZA COSTA
 Cargo/Função: (9175) INVESTIGADOR DE POLICIA/LC344/407
 Un. Adm: (134198) DEL DE POLICIA DE ITIQUIRA
 A Partir de: 02/02/2025 Até 02/02/2025
 Quantidade: 72 horas

Processo N.:

Nome: (56202/20) WILLIAN MARCOS CARDOSO
 Cargo/Função: (9175) INVESTIGADOR DE POLICIA/LC344/407
 Un. Adm: (154733) DEL DE POLICIA DE AGUA BOA
 A Partir de: 01/02/2025 Até 01/02/2025
 Quantidade: 56 horas

Processo N.:

Nome: (136614/1) WILLIAN ROGERIO MACEDO POLON
Cargo/Função: (9175) INVESTIGADOR DE POLICIA/LC344/407
Un. Adm: (176877) DEL ESP DE DELITOS DE TRANSITO

CUIABA

A Partir de: 02/02/2025 Até 02/02/2025
Quantidade: 72 horas

Processo N.:

Nome: (268078/1) WOSHIGTON KESTER VIEIRA
Cargo/Função: (9175) INVESTIGADOR DE POLICIA/LC344/407
Un. Adm: (133841) DEL DE POLICIA DE JUINA
A Partir de: 01/02/2025 Até 01/02/2025
Quantidade: 80 horas

Processo N.:

Nome: (108329/2) WUSGUESLEY CAVALCANTE PEREIRA
Cargo/Função: (9175) INVESTIGADOR DE POLICIA/LC344/407
Un. Adm: (133132) DEL ESP DEF CONS REPRESSAO FRAUDES

COMBUST CBA

A Partir de: 02/02/2025 Até 02/02/2025
Quantidade: 72 horas

PUBLICADA, REGISTRADA, CUMpra-SE.
Cuiabá-MT, 14 de Março de 2025.
Daniela Silveira Maidel
Delegada Geral da Polícia Judiciária Civil

Protocolo 1674061

BOLETIM DE PESSOAL/PJC/00214/2025 DE:
14/03/2025

O(A) Delegada Geral da Polícia Judiciária Civil no uso de suas atribuições que lhes são conferidas por lei,

Resolve: DEFERIR

Evento: LICENCA PARA TRATAMENTO DE SAUDE

Processo N.:

Nome: (327227/1) RENATO BERNARDES GOMES
Cargo/Função: (9200) ESCRIVAO DE POLICIA/LC318/407
Un. Adm: (154784) DEL DE POLICIA DE RIBEIRAO

CASCALHEIRA

A Partir de: 10/03/2025 Até24/03/2025

PUBLICADA, REGISTRADA, CUMpra-SE.
Cuiabá-MT, 14 de Março de 2025.
Daniela Silveira Maidel
Delegada Geral da Polícia Judiciária Civil

Protocolo 1674062

BOLETIM DE PESSOAL/PJC/00215/2025 DE:
14/03/2025

O(A) Delegada Geral da Polícia Judiciária Civil no uso de suas atribuições que lhes são conferidas por lei,

Resolve: DEFERIR

Evento: LICENCA PREMIO - GOZO

Processo N.: PJC-PRO-2025/02561

Nome: (203508/1) ALCÉMIR CLAYTON NEVES DE MATOS
Cargo/Função: (9175) INVESTIGADOR DE POLICIA/LC344/407
Quinquênio de Referência: 02/06/2018 Ate 01/06/2023
A Partir de: 24/03/2025 Até02/04/2025

Processo N.: PJC-PRO-2024/06058

Nome: (71772/2) ALESANDRO GARCIA
Cargo/Função: (9175) INVESTIGADOR DE POLICIA/LC344/407
Quinquênio de Referência: 02/07/2013 Ate 01/07/2018
A Partir de: 14/04/2025 Até13/05/2025

Processo N.: PJC-PRO-2025/02558

Nome: (136202/1) ANA LUCIA MIRANDA MACIEL
Cargo/Função: (9200) ESCRIVAO DE POLICIA/LC318/407
Quinquênio de Referência: 30/03/2017 Ate 29/03/2022
A Partir de: 16/04/2025 Até30/04/2025

Processo N.: PJC-PRO-2025/02496

Nome: (89124/4) ANTONIO OLIVEIRA FILHO
Cargo/Função: (9175) INVESTIGADOR DE POLICIA/LC344/407
Quinquênio de Referência: 02/06/2018 Ate 01/06/2023
A Partir de: 20/04/2025 Até19/05/2025

Processo N.: PJC-OFI-2025/03853

Nome: (97464/1) ELENIR AUXILIADORA DA SILVA NAVES
CORREIA

Cargo/Função: (9175) INVESTIGADOR DE POLICIA/LC344/407
Quinquênio de Referência: 18/03/2012 Ate 17/03/2017
A Partir de: 07/03/2025 Até16/03/2025

Processo N.: PJC-PRO-2025/02544

Nome: (112223/9) FRANCISCA MAGDA ROSSETO CAMPELO
Cargo/Função: (9200) ESCRIVAO DE POLICIA/LC318/407
Quinquênio de Referência: 30/03/2017 Ate 29/03/2022
A Partir de: 01/05/2025 Até30/05/2025

Processo N.: PJC-PRO-2025/02519

Nome: (242508/1) JOSE MAURO DIAS DE SOUZA
Cargo/Função: (2348) DELEGADO DE POLICIA
Quinquênio de Referência: 19/07/2012 Ate 18/07/2017
A Partir de: 01/04/2025 Até10/04/2025

Processo N.: PJC-PRO-2025/02568

Nome: (120194/2) MARCELO DE SOUZA PEREIRA
Cargo/Função: (9175) INVESTIGADOR DE POLICIA/LC344/407
Quinquênio de Referência: 29/11/2004 Ate 28/11/2009
A Partir de: 17/03/2025 Até31/03/2025

Processo N.: PJC-PRO-2025/02552

Nome: (96847/1) MARCUS GARCIA ARRUDA
Cargo/Função: (9175) INVESTIGADOR DE POLICIA/LC344/407
Quinquênio de Referência: 18/03/2007 Ate 17/03/2012
A Partir de: 13/03/2025 Até27/03/2025

Processo N.: PJC-PRO-02323

Nome: (69946/6) MONICA BERTASI DA SILVA
Cargo/Função: (9175) INVESTIGADOR DE POLICIA/LC344/407
Quinquênio de Referência: 19/02/2016 Ate 18/02/2021
A Partir de: 25/03/2025 Até03/04/2025

Processo N.: PJC-OFIP2025/03657

Nome: (234278/1) VIVIANE MEYER BATISTA FONSECA
Cargo/Função: (9175) INVESTIGADOR DE POLICIA/LC344/407
Quinquênio de Referência: 22/06/2016 Ate 21/06/2021
A Partir de: 14/08/2025 Até23/08/2025

PUBLICADA, REGISTRADA, CUMpra-SE.
Cuiabá-MT, 14 de Março de 2025.
Daniela Silveira Maidel
Delegada Geral da Polícia Judiciária Civil

Protocolo 1674063

BOLETIM DE PESSOAL/PJC/00216/2025
14/03/2025

DE:

O(A) Delegada Geral da Polícia Judiciária Civil no uso de suas atribuições que lhes são conferidas por lei,

Resolve: RETIFICAR

Evento: LICENCA PREMIO - GOZO

Processo N.: PJC-OFI-2025/03657

Nome: (234278/1) VIVIANE MEYER BATISTA FONSECA

Cargo/Função: (9175) INVESTIGADOR DE POLICIA/LC344/407

Quinquênio de Referência: 22/06/2016 Ate 21/06/2021

A Partir de: 04/08/2025 Até 13/08/2025

PUBLICADA, REGISTRADA, CUMPRASE.

Cuiabá-MT, 14 de Março de 2025.

Daniela Silveira Maidel

Delegada Geral da Polícia Judiciária Civil

Protocolo 1674064

BOLETIM DE PESSOAL/PJC/00217/2025
14/03/2025

DE:

O(A) Delegada Geral da Polícia Judiciária Civil no uso de suas atribuições que lhes são conferidas por lei,

Resolve: CONCEDER

Evento: LICENÇA PREMIO - CONCESSÃO

Processo N.: PJC-PRO-2025/02507

Nome: (268276/1) SAMUEL STANRLEY DE OLIVEIRA

Quinquênio: 19/02/2016 Até 18/02/2021

Qtde Dias: 90

PUBLICADA, REGISTRADA, CUMPRASE.

Cuiabá-MT, 14 de Março de 2025.

Daniela Silveira Maidel

Delegada Geral da Polícia Judiciária Civil

Protocolo 1674065

BOLETIM DE PESSOAL/PJC/00218/2025
14/03/2025

DE:

O(A) Delegada Geral da Polícia Judiciária Civil no uso de suas atribuições que lhes são conferidas por lei,

Resolve: RETIFICAR

Evento: LICENÇA PREMIO - CONCESSÃO

Processo N.: PJC-PRO-2025/01712

Nome: (58597/5) MARCILEA MOREIRA MILHOMEM

Quinquênio: 18/03/2012 Até 17/03/2017

Qtde Dias: 90

PUBLICADA, REGISTRADA, CUMPRASE.

Cuiabá-MT, 14 de Março de 2025.

Daniela Silveira Maidel

Delegada Geral da Polícia Judiciária Civil

Protocolo 1674066

PMMT

POLÍCIA MILITAR

PORTARIA/PM MT/00030/2025

DE: 14/03/2025

O(A) Comandante Geral da PM-MT no uso de suas atribuições que lhes são conferidas por lei,

Resolve: AUTORIZAR

Evento: Agregação Militar, nos termos do art. 171, da LC nº555/2014

Processo N.: SESP-PRO-2025/12195

Nome: (118929/1) CLOVIS MARQUES DE CAMARGO JUNIOR

Cargo/Função:(2218) SEGUNDO SARGENTO LC 541/2014

Órgão cedente: POLICIA MILITAR DO ESTADO DE MATO

GROSSO

Órgão cessionário: SECRETARIA DE ESTADO DE SEGURANCA

PUBLICA

A Partir de: 19/02/2025 Até

Processo N.: CASACIVIL-PRO-2025/02127

Nome: (230286/1) NIVALDO CARDOSO DA SILVA

Cargo/Função:(8895) CABO LC 541/2014

Órgão cedente: POLICIA MILITAR DO ESTADO DE MATO

GROSSO

Órgão cessionário: CASA CIVIL

A Partir de: 17/02/2025 Até

PUBLICADA, REGISTRADA, CUMPRASE.

Cuiabá-MT, 14 de Março de 2025.

CEL. PM Claudio Fernando Carneiro Tinoco

Comandante Geral da PM-MT

Protocolo 1674011

PORTARIA/PM MT/00031/2025

DE: 14/03/2025

O(A) Comandante Geral da PM-MT no uso de suas atribuições que lhes são conferidas por lei,

Resolve: CESSAR OS EFEITOS AGREGAÇÃO a Portaria nºPM MT/00015/2024, publicado no DOE de 13/12/24

Evento: Agregação Militar, nos termos do art. 171, da LC nº555/2014

Processo N.: CASACIVIL-OFI-2025/01463

Nome: (266994/1) CLEYTON JOSE ASSUNCAO DA SILVA

Cargo/Função:(8909) SOLDADO LC 541/2014

Órgão cedente: POLICIA MILITAR DO ESTADO DE MATO

GROSSO

Órgão cessionário: CASA CIVIL

Em: 05/03/2025

Resolve: CESSAR OS EFEITOS AGREGAÇÃO a Portaria nºPM MT/00015/2024, publicado no DOE de 13/12/24

Evento: Agregação Militar, nos termos do art. 171, da LC nº555/2014

Processo N.: CASACIVIL-OFI-2025/01462

Nome: (231206/1) WAILSON ALESANDRO MEDEIROS RAMOS

Cargo/Função:(8895) CABO LC 541/2014

Órgão cedente: POLICIA MILITAR DO ESTADO DE MATO

GROSSO

Órgão cessionário: CASA CIVIL

Em: 26/02/2025

PUBLICADA, REGISTRADA, CUMPRASE.

Cuiabá-MT, 14 de Março de 2025.

CEL. PM Claudio Fernando Carneiro Tinoco

Comandante Geral da PM-MT

Protocolo 1674012

BOLETIM DE PESSOAL/PM/00157/2025
14/03/2025

DE:

O(A) Comandante Geral da PM-MT no uso de suas atribuições que lhes são conferidas por lei,

Resolve: DEFERIR
Evento: LICENCA PARA TRATAMENTO DE SAUDE

Processo N.:
Nome: (200236/2) ADONIAS BARBOSA DE CASTRO
Cargo/Função: (2226) TERCEIRO SARGENTO LC 541/2014
Un. Adm: (220272) 2 CIA INDEPENDENTE DE PM COMODORO
A Partir de: 07/03/2025 Até20/03/2025

Processo N.:
Nome: (258916/1) DANILLO DOS SANTOS PASSILIO DO NASCIMENTO
Cargo/Função: (8909) SOLDADO LC 541/2014
Un. Adm: (915998) 24 COMP IND DE PM MOTOPAT RON DE A INT E OSTE RAO
A Partir de: 03/03/2025 Até01/05/2025

Processo N.:
Nome: (107991/1) LAURIVANDO AGUAIO
Cargo/Função: (2218) SEGUNDO SARGENTO LC 541/2014
Un. Adm: (219150) 1 CIA PM DE BARAO DO MELGACO
A Partir de: 06/03/2025 Até04/05/2025

Processo N.:
Nome: (217053/4) LEONARDO DE SOUZA CRUZ ROSA
Cargo/Função: (8895) CABO LC 541/2014
Un. Adm: (915467) COORD DE COMUNICACAO SOCIAL E MARK INSTITUCIONAL
A Partir de: 06/03/2025 Até19/04/2025

Processo N.:
Nome: (328490/1) LUIZ CLAUDIO COSTA
Cargo/Função: (8909) SOLDADO LC 541/2014
Un. Adm: (221244) NPM DE SANTO AFONSO
A Partir de: 21/02/2025 Até22/03/2025

Processo N.:
Nome: (107996/1) MARCELO JEAN AZEVEDO LEBRERO
Cargo/Função: (2218) SEGUNDO SARGENTO LC 541/2014
Un. Adm: (219428) 17 BAT DE PM MIRASSOL DOESTE
A Partir de: 11/03/2025 Até15/03/2025

Processo N.:
Nome: (266219/1) WELINGTON ALVES DA SILVA
Cargo/Função: (8909) SOLDADO LC 541/2014
Un. Adm: (918016) 28 COMP INDEP DE PM DE FORCA TATICA AGUA BOA
A Partir de: 06/03/2025 Até15/03/2025

PUBLICADA, REGISTRADA, CUMpra-SE.
Cuiabá-MT, 14 de Março de 2025.
CEL. PM Claudio Fernando Carneiro Tinoco
Comandante Geral da PM-MT

Protocolo 1674067

BOLETIM DE PESSOAL/PM/00158/2025
14/03/2025

DE:

O(A) Comandante Geral da PM-MT no uso de suas atribuições que lhes são conferidas por lei,

Resolve: CONCEDER
Evento: LICENÇA PREMIO - CONCESSÃO

Processo N.: PM-DIC-2025/10185
Nome: (72139/1) ESTELA DA CRUZ
Quinquênio: 25/02/2020 Até 24/02/2025
Qtde Dias: 90

PUBLICADA, REGISTRADA, CUMpra-SE.
Cuiabá-MT, 14 de Março de 2025.
CEL. PM Claudio Fernando Carneiro Tinoco
Comandante Geral da PM-MT

Protocolo 1674068

POLITEC

PERÍCIA OFICIAL E IDENTIFICAÇÃO TÉCNICA

BOLETIM DE PESSOAL/POLITEC/00171/2025
14/03/2025

DE:

O(A) Diretor Geral da POLITEC no uso de suas atribuições que lhes são conferidas por lei,

Resolve: DEFERIR
Evento: LICENCA PARA TRATAMENTO DE SAUDE

Processo N.:
Nome: (255291/1) MANOEL DE JESUS FREITAS JUNIOR
Cargo/Função: (10928) PERITO OFICIAL MEDICO LEGISTA
Un. Adm: (159166) COORD DE PERICIAS EM VIVOS
A Partir de: 21/02/2025 Até21/05/2025

Processo N.:
Nome: (66832/7) TELMA JAKELINE GREICY KIRCHESCH
Cargo/Função: (10910) PERITO OFICIAL CRIMINAL
Un. Adm: (172022) UNID ESPEC CONTROLE MOVIMENTACAO PESSOAL
A Partir de: 21/02/2025 Até21/05/2025

PUBLICADA, REGISTRADA, CUMpra-SE.
Cuiabá-MT, 14 de Março de 2025.
Jaime Trevizan Teixeira
Diretor Geral da POLITEC

Protocolo 1674056

BOLETIM DE PESSOAL/POLITEC/00172/2025
14/03/2025

DE:

O(A) Diretor Geral da POLITEC no uso de suas atribuições que lhes são conferidas por lei,

Resolve: DEFERIR
Evento: LICENCA PREMIO - GOZO

Processo N.:
Nome: (230086/1) ANDERSON SIMIONI
Cargo/Função: (10910) PERITO OFICIAL CRIMINAL
Quinquênio de Referência: 29/03/2016 Ate 28/03/2021
A Partir de: 19/04/2025 Até28/04/2025

Processo N.:
Nome: (255237/1) LUCIANO NOGUEIRA
Cargo/Função: (10910) PERITO OFICIAL CRIMINAL
Quinquênio de Referência: 14/04/2014 Ate 13/04/2019
A Partir de: 10/12/2025 Até19/12/2025

Processo N.:
Nome: (253627/1) MALCON RANIEL ROCHA RIBEIRO DE LIMA
Cargo/Função: (6052) TECNICO DESENV ECO SOC L 10177/14
Quinquênio de Referência: 10/03/2014 Ate 09/03/2019
A Partir de: 05/05/2025 Até19/05/2025

PUBLICADA, REGISTRADA, CUMpra-SE.
Cuiabá-MT, 14 de Março de 2025.
Jaime Trevizan Teixeira
Diretor Geral da POLITEC

Protocolo 1674057

BOLETIM DE PESSOAL/POLITEC/00173/2025
14/03/2025

DE:

O(A) Diretor Geral da POLITEC no uso de suas atribuições que lhes são conferidas por lei,

Resolve: RETIFICAR
Evento: LICENÇA PREMIO - GOZO

Processo N.:

Nome: (253987/1) ANA PAULA JASSNIKER FERRI
Cargo/Função: (6052) TECNICO DESENV ECO SOC L 10177/14
Quinquênio de Referência: 31/03/2014 Ate 30/03/2019
A Partir de: 04/08/2025 Até02/09/2025

Processo N.:

Nome: (255261/1) CARLOS EDUARDO HASSEGAWA SIQUEIRA
Cargo/Função: (10910) PERITO OFICIAL CRIMINAL
Quinquênio de Referência: 15/04/2014 Ate 14/04/2019
A Partir de: 27/09/2025 Até06/10/2025

Processo N.:

Nome: (127774/2) FLAVIO HENRIQUE PEREIRA ROSA
Cargo/Função: (10910) PERITO OFICIAL CRIMINAL
Quinquênio de Referência: 16/04/2014 Ate 15/04/2019
A Partir de: 18/06/2025 Até27/06/2025

Processo N.:

Nome: (127774/2) FLAVIO HENRIQUE PEREIRA ROSA
Cargo/Função: (10910) PERITO OFICIAL CRIMINAL
Quinquênio de Referência: 16/04/2014 Ate 15/04/2019
A Partir de: 08/06/2025 Até17/06/2025

Processo N.:

Nome: (252864/1) JORGE LUIS GOMES ALVES
Cargo/Função: (6052) TECNICO DESENV ECO SOC L 10177/14
Quinquênio de Referência: 31/01/2014 Ate 30/01/2019
A Partir de: 23/06/2025 Até02/07/2025

PUBLICADA, REGISTRADA, CUMpra-SE.
Cuiabá-MT, 14 de Março de 2025.
Jaime Trevizan Teixeira
Diretor Geral da POLITEC

Protocolo 1674058

BOLETIM DE PESSOAL/POLITEC/00174/2025
14/03/2025

DE:

O(A) Diretor Geral da POLITEC no uso de suas atribuições que lhes são conferidas por lei,

Resolve: TORNAR SEM EFEITO
Evento: LICENÇA PREMIO - GOZO

Processo N.:

Nome: (255324/1) ALINE VIEIRA RODRIGUES
Cargo/Função: (10910) PERITO OFICIAL CRIMINAL
Quinquênio de Referência: 16/04/2014 Ate 15/04/2019
A Partir de: 01/08/2025 Até30/08/2025

Processo N.:

Nome: (255324/1) ALINE VIEIRA RODRIGUES
Cargo/Função: (10910) PERITO OFICIAL CRIMINAL
Quinquênio de Referência: 16/04/2014 Ate 15/04/2019
A Partir de: 10/09/2025 Até19/09/2025

Processo N.:

Nome: (255324/1) ALINE VIEIRA RODRIGUES
Cargo/Função: (10910) PERITO OFICIAL CRIMINAL
Quinquênio de Referência: 16/04/2014 Ate 15/04/2019
A Partir de: 31/08/2025 Até09/09/2025

PUBLICADA, REGISTRADA, CUMpra-SE.
Cuiabá-MT, 14 de Março de 2025.
Jaime Trevizan Teixeira
Diretor Geral da POLITEC

Protocolo 1674059

BOLETIM DE PESSOAL/POLITEC/00175/2025
14/03/2025

DE:

O(A) Diretor Geral da POLITEC no uso de suas atribuições que lhes são conferidas por lei,

Resolve: RETIFICAR
Evento: LICENÇA PREMIO - CONCESSÃO

Processo N.: SESP-PRO-2025/12424

Nome: (82486/1) JULIETE CAMPOS DAS NEVES
Quinquênio: 03/08/2006 Até 02/08/2011
Qtde Dias: 90

Processo N.: SESP-PRO-2025/12424

Nome: (82486/1) JULIETE CAMPOS DAS NEVES
Quinquênio: 03/08/1991 Até 02/08/1996
Qtde Dias: 90

Processo N.: SESP-PRO-2025/12424

Nome: (82486/1) JULIETE CAMPOS DAS NEVES
Quinquênio: 03/08/1996 Até 02/08/2001
Qtde Dias: 90

Processo N.: SESP-PRO-2025/12424

Nome: (82486/1) JULIETE CAMPOS DAS NEVES
Quinquênio: 03/08/2001 Até 02/08/2006
Qtde Dias: 90

PUBLICADA, REGISTRADA, CUMpra-SE.
Cuiabá-MT, 14 de Março de 2025.
Jaime Trevizan Teixeira
Diretor Geral da POLITEC

Protocolo 1674060

SEJUS**SECRETARIA DE ESTADO DE JUSTIÇA**

PORTARIA/SEJUS/00053/2025

DE: 14/03/2025

O(A) Secretário de Estado de Justiça no uso de suas atribuições que lhes são conferidas por lei,

Resolve: DISPENSAR
Evento: Designação de Função/Função de Confiança

Processo N.:

Nome: (233185/1) JEFFERSON FLAVIO DOS REIS
Cargo/Função: (11665) FUNCAO DGA 10 LC/266
Un. Adm: (908843) GER DE SERVICOS DE OPERACOES ESPECIALIZADAS
A Partir de: 09/03/2025

PUBLICADA, REGISTRADA, CUMpra-SE.
Cuiabá-MT, 14 de Março de 2025.
Vitor Hugo Bruzulato Teixeira
Secretário de Estado de Justiça

Protocolo 1674022

BOLETIM DE PESSOAL/SEJUS/00214/2025
14/03/2025

DE:

O(A) Secretário de Estado de Justiça no uso de suas atribuições que lhes são conferidas por lei,

Resolve: REMOVER

Evento: Remoção Interna a Pedido

Processo N.: SESP-PRO-2024/09655

Nome: (274775/9) ADRIANO PRUDENCIO DA SILVA

Cargo/Função: (10300) POLICIAL PENAL

Para Un. Adm: (909190) SUBDIR DA PENITENCIARIA CENTRAL

DO ESTADO

A Partir de: 08/01/2025

Processo N.:

Nome: (251922/1) ANTUANETT DE OLIVEIRA E SILVA

Cargo/Função: (10282) ASSIST.SIST.PENITENCIARIO

Para Un. Adm: (908703) SUPERINT REGIONAL LESTE SISTEMA

PENITENCIARIO

A Partir de: 01/03/2025

PUBLICADA, REGISTRADA, CUMpra-SE.

Cuiabá-MT, 14 de Março de 2025.

Vitor Hugo Bruzulato Teixeira

Secretário de Estado de Justiça

Protocolo 1674091

BOLETIM DE PESSOAL/SEJUS/00215/2025
14/03/2025

DE:

O(A) Secretário de Estado de Justiça no uso de suas atribuições que lhes são conferidas por lei,

Resolve: DEFERIR

Evento: LICENCA PARA TRATAMENTO DE SAUDE

Processo N.:

Nome: (85449/1) ADALBERTO SILVA DALTRO

Cargo/Função: (10300) POLICIAL PENAL

Un. Adm: (908711) COORD DE CUSTODIA E ESCOLTA

METROPOLITANA

A Partir de: 20/02/2025 Até01/03/2025

Processo N.:

Nome: (233567/1) AILSON ANTONIO DE FREITAS

Cargo/Função: (10300) POLICIAL PENAL

Un. Adm: (909610) DIR DA CADEIA PUBLICA DE BARRA DO

GARCAS

A Partir de: 10/03/2025 Até24/03/2025

Processo N.:

Nome: (234535/1) AMANDA LUCIA KOLLETT

Cargo/Função: (9249) AGENTE DE SEGURANCA

SOCIOEDUCATIVO

Un. Adm: (909041) DIR DO CENTRO DE ATEND SOCIOED MASC

DE B DO GARCAS

A Partir de: 03/03/2025 Até10/03/2025

Processo N.:

Nome: (131273/1) ANA LIVIA PINHEIRO DA SILVA

Cargo/Função: (10300) POLICIAL PENAL

Un. Adm: (909211) GER DE APOIO ADM E PENAL DA PENIT

CENT DO ESTADO

A Partir de: 23/02/2025 Até20/05/2025

Processo N.:

Nome: (345463/1) DAYANNA MENEZES DOS SANTOS

Cargo/Função: (10300) POLICIAL PENAL

Un. Adm: (909491) DIR DA PENITENCIARIA DE AGUA BOA

A Partir de: 07/03/2025 Até10/03/2025

Processo N.:

Nome: (313200/1) JOAO ALVES SILVA NETO

Cargo/Função: (10300) POLICIAL PENAL

Un. Adm: (909491) DIR DA PENITENCIARIA DE AGUA BOA

A Partir de: 21/02/2025 Até26/02/2025

Processo N.:

Nome: (251747/1) LEIDIANE MARTINS SANTANA

Cargo/Função: (10300) POLICIAL PENAL

Un. Adm: (909513) SUBDIR DA PENITENCIARIA DE AGUA BOA

A Partir de: 05/03/2025 Até08/03/2025

Processo N.:

Nome: (232858/1) MICHAEL CHARLES DA SILVA MARTINS

Cargo/Função: (10300) POLICIAL PENAL

Un. Adm: (909661) DIR DA CADEIA PUBLICA FEMININA DE

NOVA XAVANTINA

A Partir de: 08/03/2025 Até11/03/2025

Processo N.:

Nome: (257475/1) SANDRA REGINA BONIN

Cargo/Função: (9184) ANALISTA DO SIST. SOCIOEDUCATIVO

Un. Adm: (909106) SUBDIR DO CENTRO DE ATEND SOC MASC

DE RONDONOPOLIS

A Partir de: 06/03/2025 Até15/03/2025

Processo N.:

Nome: (107981/2) SERGIO DA COSTA E FARIA

Cargo/Função: (10300) POLICIAL PENAL

Un. Adm: (909637) DIR DO CENTRO DE DETENCAO PROVISORIA

DE CACERES

A Partir de: 09/03/2025 Até15/03/2025

Processo N.:

Nome: (250164/1) VALDINEA PERPETUO DO AMARAL

Cargo/Função: (9184) ANALISTA DO SIST. SOCIOEDUCATIVO

Un. Adm: (909041) DIR DO CENTRO DE ATEND SOCIOED MASC

DE B DO GARCAS

A Partir de: 10/03/2025 Até27/03/2025

Processo N.:

Nome: (128624/3) VALMIR BAIROS CHRIST

Cargo/Função: (10300) POLICIAL PENAL

Un. Adm: (909513) SUBDIR DA PENITENCIARIA DE AGUA BOA

A Partir de: 06/03/2025 Até04/05/2025

PUBLICADA, REGISTRADA, CUMpra-SE.

Cuiabá-MT, 14 de Março de 2025.

Vitor Hugo Bruzulato Teixeira

Secretário de Estado de Justiça

Protocolo 1674092

BOLETIM DE PESSOAL/SEJUS/00216/2025
14/03/2025

DE:

O(A) Secretário de Estado de Justiça no uso de suas atribuições que lhes são conferidas por lei,

Resolve: DEFERIR

Evento: LICENCA PARA TRATAMENTO DE SAUDE EM PESSOA DA FAMILIA

Processo N.:

Nome: (342160/1) PAULO VICTOR OLIVEIRA CUNHA

Cargo/Função: (9249) AGENTE DE SEGURANCA

SOCIOEDUCATIVO

Un. Adm: (909041) DIR DO CENTRO DE ATEND SOCIOED MASC

DE B DO GARCAS

A Partir de: 10/02/2025 Até13/02/2025

PUBLICADA, REGISTRADA, CUMpra-SE.

Cuiabá-MT, 14 de Março de 2025.

Vitor Hugo Bruzulato Teixeira

Secretário de Estado de Justiça

Protocolo 1674093

BOLETIM DE PESSOAL/SEJUS/00217/2025
14/03/2025

DE:

O(A) Secretário de Estado de Justiça no uso de suas atribuições que lhes são conferidas por lei,

Resolve: DEFERIR

Evento: LICENCA PREMIO - GOZO

Processo N.:

Nome: (115907/1) CARLOS ALBERTO MULLER
Cargo/Função: (10300) POLICIAL PENAL
Quinquênio de Referência: 16/07/2019 Ate 15/07/2024
A Partir de: 01/04/2025 Até30/04/2025

Processo N.:

Nome: (249245/1) CLEIDSON FABIANO DA SILVA CAMPOS
Cargo/Função: (10300) POLICIAL PENAL
Quinquênio de Referência: 06/06/2018 Ate 05/06/2023
A Partir de: 13/03/2025 Até11/04/2025

Processo N.:

Nome: (238845/1) DANIELA CRISTINA GOMES VIEIRA
Cargo/Função: (10300) POLICIAL PENAL
Quinquênio de Referência: 07/03/2017 Ate 06/03/2022
A Partir de: 07/07/2025 Até21/07/2025

Processo N.:

Nome: (90434/2) DANIELE LAURA DE BARROS
Cargo/Função: (10280) PROF.NIV.SUP.SIST.PENITENCIARIO
Quinquênio de Referência: 13/12/2015 Ate 12/12/2020
A Partir de: 07/04/2025 Até16/04/2025

Processo N.:

Nome: (248613/1) HELDER PEREIRA PILATI
Cargo/Função: (10300) POLICIAL PENAL
Quinquênio de Referência: 24/05/2018 Ate 23/05/2023
A Partir de: 09/05/2025 Até18/05/2025

Processo N.:

Nome: (125258/1) INES CONCEICAO MIRANDA SILVA
Cargo/Função: (10300) POLICIAL PENAL
Quinquênio de Referência: 09/08/2015 Ate 08/08/2020
A Partir de: 01/04/2025 Até30/04/2025

Processo N.:

Nome: (253275/1) ISABELLA GARCIA ALVES
Cargo/Função: (10280) PROF.NIV.SUP.SIST.PENITENCIARIO
Quinquênio de Referência: 18/02/2014 Ate 17/02/2019
A Partir de: 02/04/2025 Até11/04/2025

Processo N.:

Nome: (140584/3) JOAO EDSON BORGES DOS SANTOS
Cargo/Função: (10300) POLICIAL PENAL
Quinquênio de Referência: 24/09/2019 Ate 23/09/2024
A Partir de: 01/04/2025 Até30/04/2025

Processo N.:

Nome: (250548/1) LARISSA CRISTHIANE OLIVEIRA RONDON
Cargo/Função: (10280) PROF.NIV.SUP.SIST.PENITENCIARIO
Quinquênio de Referência: 07/10/2018 Ate 06/10/2023
A Partir de: 07/04/2025 Até16/04/2025

Processo N.:

Nome: (125059/1) LEANDRO AMARAL DE AGUIAR
Cargo/Função: (10300) POLICIAL PENAL
Quinquênio de Referência: 20/07/2015 Ate 19/07/2020
A Partir de: 18/07/2025 Até16/08/2025

Processo N.:

Nome: (113789/3) LUILSON CASTRILLON RAMOS
Cargo/Função: (10300) POLICIAL PENAL
Quinquênio de Referência: 28/06/2018 Ate 27/06/2023
A Partir de: 01/04/2025 Até30/04/2025

Processo N.:

Nome: (232009/1) MARCEL ANTONIO CINTRA DE SOUZA
Cargo/Função: (10300) POLICIAL PENAL
Quinquênio de Referência: 20/04/2016 Ate 19/04/2021
A Partir de: 22/03/2025 Até31/03/2025

Processo N.:

Nome: (256148/1) PATRICIA RODRIGUES DA SILVA PENTEADO
Cargo/Função: (10282) ASSIST.SIST.PENITENCIARIO
Quinquênio de Referência: 20/05/2014 Ate 19/05/2019
A Partir de: 24/07/2025 Até02/08/2025

Processo N.:

Nome: (233218/1) PAULO ISSAC COSTA CORREA
Cargo/Função: (9249) AGENTE DE SEGURANCA SOCIOEDUCATIVO
Quinquênio de Referência: 09/07/2016 Ate 08/07/2021
A Partir de: 18/03/2025 Até27/03/2025

Processo N.:

Nome: (212287/3) PAULO VITOR MAGALHAES LIMA
Cargo/Função: (9184) ANALISTA DO SIST. SOCIOEDUCATIVO
Quinquênio de Referência: 25/06/2014 Ate 24/06/2019
A Partir de: 05/12/2025 Até19/12/2025

Processo N.:

Nome: (212287/3) PAULO VITOR MAGALHAES LIMA
Cargo/Função: (9184) ANALISTA DO SIST. SOCIOEDUCATIVO
Quinquênio de Referência: 25/06/2014 Ate 24/06/2019
A Partir de: 10/10/2025 Até24/10/2025

Processo N.:

Nome: (118699/1) ROGERIO DA SILVA VIEIRA
Cargo/Função: (10300) POLICIAL PENAL
Quinquênio de Referência: 18/01/2016 Ate 17/01/2021
A Partir de: 07/07/2025 Até21/07/2025

Processo N.:

Nome: (36495/3) ROSANE CLEMENTINO DA COSTA
Cargo/Função: (10300) POLICIAL PENAL
Quinquênio de Referência: 02/06/2016 Ate 01/06/2021
A Partir de: 01/10/2025 Até30/10/2025

Processo N.:

Nome: (36495/3) ROSANE CLEMENTINO DA COSTA
Cargo/Função: (10300) POLICIAL PENAL
Quinquênio de Referência: 02/06/2016 Ate 01/06/2021
A Partir de: 01/05/2025 Até30/05/2025

Processo N.:

Nome: (251837/1) RUBINELLE DIOGO DE OLIVEIRA
Cargo/Função: (10300) POLICIAL PENAL
Quinquênio de Referência: 12/12/2018 Ate 11/12/2023
A Partir de: 03/04/2025 Até02/05/2025

Processo N.:

Nome: (116002/1) SEBASTIANA LOURDES DA COSTA LEAL
Cargo/Função: (10282) ASSIST.SIST.PENITENCIARIO
Quinquênio de Referência: 28/07/2019 Ate 27/07/2024
A Partir de: 02/04/2025 Até01/05/2025

Processo N.:

Nome: (101775/8) SIMONE LIRA DE SOUZA PIETSCH
Cargo/Função: (10300) POLICIAL PENAL
Quinquênio de Referência: 12/08/2016 Ate 11/08/2021
A Partir de: 11/03/2025 Até20/03/2025

Processo N.:

Nome: (101775/8) SIMONE LIRA DE SOUZA PIETSCH
Cargo/Função: (10300) POLICIAL PENAL
Quinquênio de Referência: 12/08/2016 Ate 11/08/2021
A Partir de: 21/03/2025 Até30/03/2025

Processo N.:

Nome: (233606/2) THAYSA MARIA NASCIMENTO DE ARRUDA
Cargo/Função: (9184) ANALISTA DO SIST. SOCIOEDUCATIVO
Quinquênio de Referência: 05/12/2013 Ate 04/12/2018
A Partir de: 07/07/2025 Até21/07/2025

PUBLICADA, REGISTRADA, CUMPRA-SE.

Cuiabá-MT, 14 de Março de 2025.

Vitor Hugo Bruzulato Teixeira

Secretário de Estado de Justiça

Protocolo 1674094

BOLETIM DE PESSOAL/SEJUS/00218/2025

DE:

14/03/2025

O(A) Secretário de Estado de Justiça no uso de suas atribuições que lhes são conferidas por lei,

Resolve: RETIFICAR

Evento: LICENCA PREMIO - GOZO

Processo N.:

Nome: (125439/20) FLORINDA PAULA DIAS DAMASCENA VIEIRA
Cargo/Função: (10282) ASSIST.SIST.PENITENCIARIO
Quinquênio de Referência: 09/06/2019 Ate 08/06/2024
A Partir de: 04/05/2025 Até13/05/2025

Processo N.:

Nome: (251796/1) JAIR BENEDITO DE SOUZA
Cargo/Função: (10300) POLICIAL PENAL
Quinquênio de Referência: 16/12/2018 Ate 15/12/2023
A Partir de: 06/03/2025 Até04/04/2025

Processo N.:

Nome: (212287/3) PAULO VITOR MAGALHAES LIMA
Cargo/Função: (9184) ANALISTA DO SIST. SOCIOEDUCATIVO
Quinquênio de Referência: 25/06/2014 Ate 24/06/2019
A Partir de: 21/04/2025 Até30/04/2025

PUBLICADA, REGISTRADA, CUMPRA-SE.

Cuiabá-MT, 14 de Março de 2025.

Vitor Hugo Bruzulato Teixeira

Secretário de Estado de Justiça

Protocolo 1674095

BOLETIM DE PESSOAL/SEJUS/00219/2025

DE:

14/03/2025

O(A) Secretário de Estado de Justiça no uso de suas atribuições que lhes são conferidas por lei,

Resolve: RETIFICAR

Evento: GOZO LICENCA-PREMIO, JORNADA 50%

Processo N.:

Nome: (125439/20) FLORINDA PAULA DIAS DAMASCENA VIEIRA
Cargo/Função: (10282) ASSIST.SIST.PENITENCIARIO
Quinquênio de Referência: 09/06/2019 Ate 08/06/2024
Período: Matutino
A Partir de: 05/03/2025 Ate 03/05/25

PUBLICADA, REGISTRADA, CUMPRA-SE.

Cuiabá-MT, 14 de Março de 2025.

Vitor Hugo Bruzulato Teixeira

Secretário de Estado de Justiça

Protocolo 1674096

BOLETIM DE PESSOAL/SEJUS/00220/2025

DE:

14/03/2025

O(A) Secretário de Estado de Justiça no uso de suas atribuições que lhes são conferidas por lei,

Resolve: CONCEDER

Evento: Adicional de Insalubridade LC 502

Processo N.:

Nome: (232272/1) ELIOENAI PLENS DE SOUZA AMARO
Cargo/Função: (10300) POLICIAL PENAL
Un. Adm: (908835) GER DO GRUPO DE INTERVENCAO RAPIDA
A Partir de: 01/03/2025 Até

PUBLICADA, REGISTRADA, CUMPRA-SE.

Cuiabá-MT, 14 de Março de 2025.

Vitor Hugo Bruzulato Teixeira

Secretário de Estado de Justiça

Protocolo 1674097

SEDUC**SECRETARIA DE ESTADO DE EDUCAÇÃO**

PORTARIA/SEDUC/00301/2025

DE: 14/03/2025

O(A) Secretário de Estado de Educação no uso de suas atribuições que lhes são conferidas por lei,

Resolve: DISPENSAR

Evento: Designação de Função/Função de Confiança

Processo N.: 100004513142

Nome: (290317/1) JUNIOR BENEDITO PLEIS
Cargo/Função: (9903) COORDENADOR PEDAGOGICO/FDE
Un. Adm: (233315) E E PARECIS
A Partir de: 28/02/2025

PUBLICADA, REGISTRADA, CUMPRA-SE.

Cuiabá-MT, 14 de Março de 2025.

Alan Resende Porto

Secretario de Estado de Educação

Protocolo 1674015

PORTARIA/SEDUC/00302/2025

DE: 14/03/2025

O(A) Secretário de Estado de Educação no uso de suas atribuições que lhes são conferidas por lei,

Resolve: AUTORIZAR

Evento: DESIGNAÇÃO EM SUBSTITUIÇÃO CARGO EM COMISSÃO/FUNÇÃO

Processo N.:

Nome: (122324/17) CLEITON DE SOUZA SALES
A Partir de: 11/04/2025 Até 25/04/2025
Cargo/Função: (11689) FUNCAO DGA 5 LC/266
Substituído: (286829/1) ANDRE RIUL
Un. Adm: (237329) COORD DE ENSINO MEDIO

PUBLICADA, REGISTRADA, CUMPRÁ-SE.
Cuiabá-MT, 14 de Março de 2025.
Alan Resende Porto
Secretário de Estado de Educação

Protocolo 1674016

PORTARIA/SEDUC/00303/2025

DE: 14/03/2025

O(A) Secretário de Estado de Educação no uso de suas atribuições que lhes são conferidas por lei,

Resolve: AUTORIZAR

Evento: DESIGNAÇÃO EM SUBSTITUIÇÃO CARGO EM COMISSÃO/FUNÇÃO

Processo N.:

Nome: (287026/1) ALLAN JERONIMO DELLAQUILA
A Partir de: 14/03/2025 Até 28/03/2025
Cargo/Função: (11576) DGA-3 SERVIDOR
Substituído: (122231/5) BENEDITO RIBEIRO DA SILVA NETO
Un. Adm: (244007) SUP DE TECNOLOGIA DA INFORMACAO

Processo N.:

Nome: (67628/8) ANDREIA DE CASSIA HEINST
A Partir de: 17/03/2025 Até 31/03/2025
Cargo/Função: (11592) DGA-5 SERVIDOR
Substituído: (112761/14) ALEXANDRA CONDOLUCI
Un. Adm: (236675) COORD DE GESTAO PEDAGOGICA

PUBLICADA, REGISTRADA, CUMPRÁ-SE.
Cuiabá-MT, 14 de Março de 2025.
Alan Resende Porto
Secretário de Estado de Educação

Protocolo 1674017

PORTARIA/SEDUC/00304/2025

DE: 14/03/2025

O(A) Secretário de Estado de Educação no uso de suas atribuições que lhes são conferidas por lei,

Resolve: AUTORIZAR

Evento: Aulas Adicionais SEDUC

Processo N.: 1000004982550

Nome: (115572/19) ANDERSON CASTILHO DA SILVA
Cargo/Função:(3441) PROFESSOR EDUC. BASICA
Un. Adm: (241458) E E PROF JOSE MENDES MARTINS
A Partir de: 10/03/2025 Até08/04/2025
Qtde Horas: 16

Processo N.: 1000004981350

Nome: (51546/5) BENEDITO FELIPE DA SILVA FILHO
Cargo/Função:(3441) PROFESSOR EDUC. BASICA
Un. Adm: (238716) E E MIL D PEDRO II PRES MEDICI
A Partir de: 05/03/2025 Até30/03/2025
Qtde Horas: 14

Processo N.: 1000004983483

Nome: (222938/3) BIANCA RODRIGUES DE ARAUJO
Cargo/Função:(3441) PROFESSOR EDUC. BASICA
Un. Adm: (237949) E E PROF WELSON M DE OLIVEIRA
A Partir de: 01/03/2025 Até18/12/2025
Qtde Horas: 24

Processo N.: 1000004983155

Nome: (212596/72) KELLY ESTEVES CAMARGOS
Cargo/Função:(3441) PROFESSOR EDUC. BASICA
Un. Adm: (241458) E E PROF JOSE MENDES MARTINS
A Partir de: 11/03/2025 Até08/06/2025
Qtde Horas: 12

Processo N.: 1000004985197

Nome: (141990/21) LAURA NEIDE DE SOUSA FERREIRA AQUINO
Cargo/Função:(3441) PROFESSOR EDUC. BASICA
Un. Adm: (239267) E E PIO MACHADO
A Partir de: 07/03/2025 Até03/06/2025
Qtde Horas: 6

PUBLICADA, REGISTRADA, CUMPRÁ-SE.
Cuiabá-MT, 14 de Março de 2025.
Alan Resende Porto
Secretário de Estado de Educação

Protocolo 1674018

PORTARIA/SEDUC/00305/2025

DE: 14/03/2025

O(A) Secretário de Estado de Educação no uso de suas atribuições que lhes são conferidas por lei,

Resolve: AUTORIZAR - SEDUC

Evento: Aulas Adicionais SEDUC

Processo N.: 1000004986440

Nome: (295907/1) ALINE RODRIGUES DA ROSA RIBEIRO
Cargo/Função:(3441) PROFESSOR EDUC. BASICA
Un. Adm: (241903) E E OSVALDITA ELIZA TEIXEIRA COUTO
A Partir de: 11/03/2025 Até18/12/2025
Qtde Horas: 24

Processo N.: 1000004981821

Nome: (87907/5) ALVANI BATISTA DE ALMEIDA
Cargo/Função:(3441) PROFESSOR EDUC. BASICA
Un. Adm: (233358) E E JUAREZ RODRIGUES DOS ANJOS
A Partir de: 06/03/2025 Até18/12/2025
Qtde Horas: 2

Processo N.: 1000004981825

Nome: (87907/5) ALVANI BATISTA DE ALMEIDA
Cargo/Função:(3441) PROFESSOR EDUC. BASICA
Un. Adm: (233358) E E JUAREZ RODRIGUES DOS ANJOS
A Partir de: 06/03/2025 Até21/07/2025
Qtde Horas: 1

Processo N.: 1000004986471

Nome: (288743/1) ANDERSON CHAVES BRITO
Cargo/Função:(3441) PROFESSOR EDUC. BASICA
Un. Adm: (242098) E E PROF ELIZABETH MARIA BASTOS
A Partir de: 11/03/2025 Até18/12/2025
Qtde Horas: 6

Processo N.: 1000004984572

Nome: (207291/18) ELVIS MARLON CORREA
Cargo/Função:(3441) PROFESSOR EDUC. BASICA
Un. Adm: (241431) E E MIGUEL BARACAT
A Partir de: 01/03/2025 Até18/12/2025
Qtde Horas: 8

Processo N.: 1000004981173

Nome: (291725/3) GLEISON CRUZ SARAIVA
Cargo/Função:(3441) PROFESSOR EDUC. BASICA
Un. Adm: (238643) E E FILOGONIO CORREA
A Partir de: 28/02/2025 Até18/12/2025
Qtde Horas: 10

Processo N.: 1000004986782

Nome: (92622/38) GRACIELE PEDROSA DA SILVA
 Cargo/Função:(3441) PROFESSOR EDUC. BASICA
 Un. Adm: (238619) E E PE WANIR DELFINO CESAR
 A Partir de: 03/03/2025 Até21/07/2025
 Qtde Horas: 2

Processo N.: 1000004986784

Nome: (284516/6) JENIFER DA SILVA GAVILAN
 Cargo/Função:(3441) PROFESSOR EDUC. BASICA
 Un. Adm: (238023) E E DR ESTEVAO ALVES CORREA
 A Partir de: 03/03/2025 Até18/12/2025
 Qtde Horas: 1

Processo N.: 1000004985205

Nome: (287176/1) JOSIANE ROSA TERRADAS
 Cargo/Função:(3441) PROFESSOR EDUC. BASICA
 Un. Adm: (234133) E E LOURENCO PERUCHI
 A Partir de: 11/03/2025 Até18/12/2025
 Qtde Horas: 12

Processo N.: 1000004984545

Nome: (124017/3) LEDIANE MARIA DE CAMPOS CARDOSO
 Cargo/Função:(3441) PROFESSOR EDUC. BASICA
 Un. Adm: (241431) E E MIGUEL BARACAT
 A Partir de: 01/03/2025 Até18/12/2025
 Qtde Horas: 12

Processo N.: 1000004981397

Nome: (277698/3) LETICIA BARBOSA CERON
 Cargo/Função:(3441) PROFESSOR EDUC. BASICA
 Un. Adm: (238570) E E LICEU CUIABANO MARIA DE ARRUDA
 MULLER
 A Partir de: 03/02/2025 Até21/07/2025
 Qtde Horas: 1

Processo N.: 1000004981399

Nome: (277698/3) LETICIA BARBOSA CERON
 Cargo/Função:(3441) PROFESSOR EDUC. BASICA
 Un. Adm: (238570) E E LICEU CUIABANO MARIA DE ARRUDA
 MULLER
 A Partir de: 03/02/2025 Até18/12/2025
 Qtde Horas: 3

Processo N.: 1000004982758

Nome: (126105/16) PAULO CESAR MOREIRA PESSOA
 Cargo/Função:(3441) PROFESSOR EDUC. BASICA
 Un. Adm: (239747) E E GOV JULIO STRUBING MULLER
 A Partir de: 06/03/2025 Até18/12/2025
 Qtde Horas: 5

Processo N.: 1000004986391

Nome: (121399/13) PAULO MOREIRA GOMES
 Cargo/Função:(3441) PROFESSOR EDUC. BASICA
 Un. Adm: (238090) E E RAIMUNDO PINHEIRO DA SILVA
 A Partir de: 05/03/2025 Até18/12/2025
 Qtde Horas: 3

Processo N.: 1000004985607

Nome: (286643/1) ROSANE PONTES SILVA
 Cargo/Função:(3441) PROFESSOR EDUC. BASICA
 Un. Adm: (242748) E E D ROSA FRIGER PIOVEZAN
 A Partir de: 10/03/2025 Até18/12/2025
 Qtde Horas: 15

Processo N.: 1000004985876

Nome: (143656/6) ROSANGELA CARDOSO DE ANDRADE
 Cargo/Função:(3441) PROFESSOR EDUC. BASICA
 Un. Adm: (244740) E E LEDY ANITA BRESANCIN
 A Partir de: 06/03/2025 Até18/12/2025
 Qtde Horas: 2

Processo N.: 1000004985595

Nome: (235263/1) SANDRA MARA SILVA OLIVEIRA
 Cargo/Função:(3441) PROFESSOR EDUC. BASICA
 Un. Adm: (244740) E E LEDY ANITA BRESANCIN
 A Partir de: 06/03/2025 Até18/12/2025
 Qtde Horas: 2

Processo N.: 1000004986778

Nome: (76085/3) SILVANA PEREIRA DA SILVA
 Cargo/Função:(3441) PROFESSOR EDUC. BASICA
 Un. Adm: (238023) E E DR ESTEVAO ALVES CORREA
 A Partir de: 03/03/2025 Até18/12/2025
 Qtde Horas: 1

Processo N.: 1000004981459

Nome: (60574/43) URIAS BOM DESPACHO E SILVA
 Cargo/Função:(3441) PROFESSOR EDUC. BASICA
 Un. Adm: (241563) E E MARIA DE ARRUDA MULLER
 A Partir de: 05/03/2025 Até18/12/2025
 Qtde Horas: 8

Processo N.: 1000004982211

Nome: (108518/22) VILMA CAMPANHA DOS SANTOS
 Cargo/Função:(3441) PROFESSOR EDUC. BASICA
 Un. Adm: (244244) E E OSVALDO CANDIDO PEREIRA
 A Partir de: 05/03/2025 Até18/12/2025
 Qtde Horas: 6

Processo N.: 1000004982212

Nome: (108518/22) VILMA CAMPANHA DOS SANTOS
 Cargo/Função:(3441) PROFESSOR EDUC. BASICA
 Un. Adm: (244244) E E OSVALDO CANDIDO PEREIRA
 A Partir de: 05/03/2025 Até18/12/2025
 Qtde Horas: 6

Processo N.: 1000004982213

Nome: (108518/22) VILMA CAMPANHA DOS SANTOS
 Cargo/Função:(3441) PROFESSOR EDUC. BASICA
 Un. Adm: (244244) E E OSVALDO CANDIDO PEREIRA
 A Partir de: 05/03/2025 Até18/12/2025
 Qtde Horas: 6

PUBLICADA, REGISTRADA, CUMpra-SE.

Cuiabá-MT, 14 de Março de 2025.

Alan Resende Porto

Secretario de Estado de Educação

Protocolo 1674019

PORTARIA/SEDUC/00306/2025

DE: 14/03/2025

O(A) Secretario de Estado de Educação no uso de suas atribuições que lhes são conferidas por lei,

Resolve: CESSAR OS EFEITOS

Evento: Aulas Adicionais SEDUC

Processo N.: 1000004920734

Nome: (99270/1) ADRIANA ELISA GUIMARAES DOS SANTOS
 Cargo/Função:(3441) PROFESSOR EDUC. BASICA
 Un. Adm: (239747) E E GOV JULIO STRUBING MULLER
 A Partir de: 03/02/2025 Até11/03/2025
 Qtde Horas: 12

Processo N.: 1000004920566

Nome: (113196/11) ADRIANA MARTINS DE ALCANTARA LABRES
 Cargo/Função:(3441) PROFESSOR EDUC. BASICA
 Un. Adm: (242837) E E LEONISIO LEMOS MELO
 A Partir de: 03/02/2025 Até11/03/2025
 Qtde Horas: 8

Processo N.: 1000004957158

Nome: (113196/11) ADRIANA MARTINS DE ALCANTARA LABRES
 Cargo/Função:(3441) PROFESSOR EDUC. BASICA
 Un. Adm: (242837) E E LEONISIO LEMOS MELO
 A Partir de: 03/02/2025 Até11/03/2025
 Qtde Horas: 10

Processo N.: 1000004978212

Nome: (302650/1) JONAILTON SOUZA SILVA
 Cargo/Função:(3441) PROFESSOR EDUC. BASICA
 Un. Adm: (234923) E E PROF MARINES FATIMA DE SA TEIXEIRA
 A Partir de: 21/02/2025 Até10/03/2025
 Qtde Horas: 6

Processo N.: 1000004962819

Nome: (67348/3) JOSE CARLOS MACHADO CUNHA
Cargo/Função:(3441) PROFESSOR EDUC. BASICA
Un. Adm: (241237) E E IRENE GOMES DE CAMPOS
A Partir de: 12/02/2025 Até11/03/2025
Qtde Horas: 2

Processo N.: 1000004910701

Nome: (302633/1) LILIAN DA SILVA GONCALVES
Cargo/Função:(3441) PROFESSOR EDUC. BASICA
Un. Adm: (240370) E E MIL DOM PEDRO II ANDRE A MAGGI
A Partir de: 03/02/2025 Até11/03/2025
Qtde Horas: 12

Processo N.: 1000004948557

Nome: (97902/27) MIRIAN BITTENCOURT
Cargo/Função:(3441) PROFESSOR EDUC. BASICA
Un. Adm: (242098) E E PROF ELIZABETH MARIA BASTOS
A Partir de: 03/02/2025 Até10/03/2025
Qtde Horas: 6

Processo N.: 1000004910176

Nome: (288727/1) ROGERIO ANDRADE DA SILVA
Cargo/Função:(3441) PROFESSOR EDUC. BASICA
Un. Adm: (235342) E E MIL TIRADENTES 3 SGT PM JUSTINO P SANTOS
A Partir de: 03/02/2025 Até10/03/2025
Qtde Horas: 12

Processo N.: 1000004920572

Nome: (113325/24) ROSELI LOURDES CARBOLIM
Cargo/Função:(3441) PROFESSOR EDUC. BASICA
Un. Adm: (242837) E E LEONISIO LEMOS MELO
A Partir de: 03/02/2025 Até11/03/2025
Qtde Horas: 11

PUBLICADA, REGISTRADA, CUMpra-SE.
 Cuiabá-MT, 14 de Março de 2025.
 Alan Resende Porto
 Secretario de Estado de Educação

Protocolo 1674020

PORTARIA/SEDUC/00307/2025**DE: 14/03/2025**

O(A) Secretario de Estado de Educação no uso de suas atribuições que lhes são conferidas por lei,

Resolve: AFASTAR
Evento: AFAST. POR MOTIVO DE PRISAO FLAGRANTE OU PREVENTIVA COM ONUS

Processo N.: 1000004987268

Nome: (144246/11) JANE OLIVEIRA MIOTTO
Cargo/Função:(3441) PROFESSOR EDUC. BASICA
Un. Adm: (238210) E E TANCREDO DE ALMEIDA NEVES
A Partir de: 28/02/2025 Até

PUBLICADA, REGISTRADA, CUMpra-SE.
 Cuiabá-MT, 14 de Março de 2025.
 Alan Resende Porto
 Secretario de Estado de Educação

Protocolo 1674021

CONTRATO/SEDUC/00043/2025**DE: 14/03/2025**

O(A) Secretário de Estado de Educação no uso de suas atribuições que lhes são conferidas por lei,

Resolve: AUTORIZAR - SEDUC
Objeto: CONTRATO TEMPORARIO EM SUBSTITUIÇÃO

Processo Nº: 1000004984892

Contratado: (349090/2) ADRIELLY BEATRIZ MARTINS DE LIMA,CPF: ***.957.791-**,Cargo/Função: (3476) APOIO ADM. EDUCACIONAL-ELEMENTAR;Ref:A-001;CH: 30H
Hab.:ENSINO FUNDAMENTAL COMPLETO;Motivo:- LICENCA PREMIO - GOZO -;Un. Adm:(232700) E E PAULO FREIRE;De: 05/03/2025 a 03/04/2025
Substituído: (275418/7) LEILIANNE ALVES FLORES

Processo Nº: 1000004984056

Contratado: (307457/13) ADRILENE FERREIRA DA COSTA SAO BERNARDO,CPF: ***.966.401-**,Cargo/Função: (3476) APOIO ADM. EDUCACIONAL-ELEMENTAR;Ref:A-001;CH: 30H
Hab.:ENSINO FUNDAMENTAL COMPLETO;Motivo:- FERIAS -;Un. Adm:(235253) E E DES INT DA ED BAS PROF MILTON MAR CURVO;De: 05/03/2025 a 03/04/2025
Substituído: (84595/1) ADELMA OLIVEIRA DE SOUZA

Processo Nº: 1000004985151

Contratado: (346978/2) ANDRIELLI SOUSA LISBOA,CPF: ***.408.971-**,Cargo/Função: (3468) TECNICO ADMINISTRATIVO EDUCACIONAL;Ref:A-001;CH: 30H
Hab.:ENSINO MEDIO;Motivo:- FERIAS -;Un. Adm:(240761) E E M TIRADENTES CEL PM JORGE L DE MAGALHAES;De: 06/03/2025 a 04/04/2025
Substituído: (87013/1) ROSANGELA SALETE COSTA MACHADO

Processo Nº: 1000004985592

Contratado: (256947/4) CLARICE RODRIGUES SOARES SILVA,CPF: ***.957.001-**,Cargo/Função: (3506) CONTR.TEMP.FUNCAO PROF. HABILITADO;Ref:B-001;CH: 18H
Hab.:LICENCIATURA PLENA EM GEOGRAFIA;Motivo:- LICENCA PREMIO - GOZO -;Un. Adm:(242721) E E VERENA LEITE DE BRITO;De: 10/03/2025 a 08/05/2025
Substituído: (117820/2) ROSELI SILVA CORREIA

Processo Nº: 1000004986103

Contratado: (275165/6) CRISLAINE MEIRELES LIMA,CPF: ***.653.581-**,Cargo/Função: (3468) TECNICO ADMINISTRATIVO EDUCACIONAL;Ref:A-001;CH: 30H
Hab.:ENSINO MEDIO;Motivo:- FERIAS -;Un. Adm:(232700) E E PAULO FREIRE;De: 10/03/2025 a 08/04/2025
Substituído: (225207/2) LEIDIANA DE SOUZA ARAUJO DA COSTA

Processo Nº: 1000004984800

Contratado: (238579/15) ELIZANDRA APARECIDA PRESOTTO ZENERATI,CPF: ***.361.371-**,Cargo/Função: (3476) APOIO ADM. EDUCACIONAL-ELEMENTAR;Ref:A-001;CH: 30H
Hab.:ENSINO MEDIO;Motivo:- LICENCA PREMIO - GOZO -;Un. Adm:(235237) E E DES INT DA ED BAS BEN SANT DA SIL FREIRE;De: 07/03/2025 a 20/03/2025
Substituído: (235939/1) WILLIAN GEORGES DORVANI

Processo Nº: 1000004982258

Contratado: (336351/2) EUDA RIBEIRO DE OLIVEIRA,CPF: ***.378.161-**,Cargo/Função: (3476) APOIO ADM. EDUCACIONAL-ELEMENTAR;Ref:A-001;CH: 30H
Hab.:ENSINO FUNDAMENTAL COMPLETO;Motivo:- FERIAS -;Un. Adm:(234117) E E MIGUEL BARBOSA;De: 06/03/2025 a 04/04/2025
Substituído: (226780/1) ELISANGELA DA SILVA SANTANA

Processo Nº: 1000004981777
Contratado: (278203/7) FALLUBIA SOUZA ALVES,CPF:
***.587.781-**-Cargos/Funções: (3468) TECNICO ADMINISTRATIVO
EDUCACIONAL;Ref:A-001;CH: 30H
Hab.:LICENCIATURA PLENA EM CIENCIAS BIOLOGICAS;Motivo:-
FERIAS -;Un. Adm:(237736) E E JUSCELINO K OLIVEIRA;De:
05/03/2025 a 14/03/2025
Substituído: (102901/48) CLIZEIDE PEREIRA MAGALHAES DE
CAMPOS

Processo Nº: 1000004981864
Contratado: (336163/2) GEISIANE ABREU PUGER,CPF:
***.094.541-**-Cargos/Funções: (3476) APOIO ADM. EDUCACIONAL-
ELEMENTAR;Ref:A-001;CH: 30H
Hab.:ENSINO FUNDAMENTAL COMPLETO;Motivo:- LICENCA
PREMIO - GOZO -;Un. Adm:(239062) E E PROF DEMETRIO
PEREIRA;De: 05/03/2025 a 19/03/2025
Substituído: (229211/1) CONCENIR GAMA DA SILVA OLIVEIRA

Processo Nº: 1000004984798
Contratado: (318396/12) GISELE ARAUJO NASCIMENTO,CPF:
***.745.191-**-Cargos/Funções: (3476) APOIO ADM. EDUCACIONAL-
ELEMENTAR;Ref:A-001;CH: 30H
Hab.:ENSINO FUNDAMENTAL COMPLETO;Motivo:- LICENCA
PREMIO - GOZO -;Un. Adm:(240664) E E PROF ANA MARIA DAS
GRACAS S NORONHA;De: 07/03/2025 a 02/06/2025
Substituído: (284839/4) SIMONE RIOS VIEIRA

Processo Nº: 1000004986249
Contratado: (344394/7) GUSTAVO CARLOS MARCON,CPF:
***.161.341-**-Cargos/Funções: (3506) CONTR.TEMP.FUNCAO PROF.
HABILITADO;Ref:B-001;CH: 24H
Hab.:LICENCIATURA PLENA EM SOCIOLOGIA;Motivo:- DEDICACAO
EXCLUSIVA (COORDENADOR PEDAGOGICO) -;Un. Adm:(239917) E E
10 DE DEZEMBRO;De: 06/03/2025 a 20/03/2025
Substituído: (87017/1) TEREZINHA ADRIANA OLIVEIRA FERREIRA

Processo Nº: 1000004984198
Contratado: (350942/1) JANE CLEIDE IBRAIM DE SOUZA,CPF:
***.781.504-**-Cargos/Funções: (3476) APOIO ADM. EDUCACIONAL-
ELEMENTAR;Ref:A-001;CH: 30H
Hab.:EDUCAÇÃO GERAL;Motivo:- FERIAS -;Un. Adm:(233455) ESC
EST PROFESSORA MURALHA DE MIRANDA PASSOS;De: 06/03/2025
a 01/04/2025
Substituído: (297205/1) ADRIANA FERREIRA GONCALVES CAMPOS

Processo Nº: 1000004985250
Contratado: (339911/4) JEFFERSON LIMA DE OLIVEIRA,CPF:
***.134.342-**-Cargos/Funções: (3468) TECNICO ADMINISTRATIVO
EDUCACIONAL;Ref:A-001;CH: 30H
Hab.:ENSINO MEDIO;Motivo:- LICENCA PREMIO - GOZO -;Un.
Adm:(234524) E E MARCIO SCHABATT SOUZA;De: 10/03/2025 a
07/06/2025
Substituído: (288879/1) ODIRLEI FIORI

Processo Nº: 1000004984823
Contratado: (310744/6) KARLA ELOISE BINI TOLEDO,CPF:
***.502.499-**-Cargos/Funções: (3468) TECNICO ADMINISTRATIVO
EDUCACIONAL;Ref:A-001;CH: 30H
Hab.:ENSINO MEDIO;Motivo:- FERIAS -;Un. Adm:(243396) E E NOSSA
SENHORA DE LOURDES;De: 07/03/2025 a 04/04/2025
Substituído: (142990/3) MARCIA RODRIGUES DA CRUZ

Processo Nº: 1000004985600
Contratado: (341778/5) LEIDINEIA KUPODONEPA
CALOMEZORE,CPF: ***.216.401-**-Cargos/Funções: (3476) APOIO ADM.
EDUCACIONAL-ELEMENTAR;Ref:A-001;CH: 30H
Hab.:ENSINO FUNDAMENTAL COMPLETO;Motivo:- FERIAS -;Un.
Adm:(232416) E E JULIO MULLER;De: 10/03/2025 a 08/04/2025
Substituído: (127019/4) EDINALVA BENEDITA FERREIRA ANDRADE

Processo Nº: 1000004984268
Contratado: (308626/7) LURDES DA COSTA VILANOVA,CPF:
***.456.031-**-Cargos/Funções: (3476) APOIO ADM. EDUCACIONAL-
ELEMENTAR;Ref:A-001;CH: 30H
Hab.:ENSINO FUNDAMENTAL COMPLETO;Motivo:- FERIAS -;Un.
Adm:(237884) E E 29 DE NOVEMBRO;De: 06/03/2025 a 04/04/2025
Substituído: (41025/5) MARIA DE LOURDES GOMES

Processo Nº: 1000004985086
Contratado: (276169/9) MARIA APARECIDA FERREIRA,CPF:
***.483.502-**-Cargos/Funções: (3476) APOIO ADM. EDUCACIONAL-
ELEMENTAR;Ref:A-001;CH: 30H
Hab.:ENSINO FUNDAMENTAL COMPLETO;Motivo:- LICENCA
PREMIO - GOZO -;Un. Adm:(238848) E E SAO GERALDO;De:
10/03/2025 a 08/04/2025
Substituído: (87388/1) ODETE APARECIDA LUIZ

Processo Nº: 1000004986340
Contratado: (350945/1) MARIA APARECIDA GOMES MARTINS,CPF:
***.113.001-**-Cargos/Funções: (3476) APOIO ADM. EDUCACIONAL-
ELEMENTAR;Ref:A-001;CH: 30H
Hab.:ENSINO MEDIO;Motivo:- LICENCA PREMIO - GOZO -;Un.
Adm:(240915) E E BERNARDINO GOMES DA LUZ;De: 10/03/2025 a
03/04/2025
Substituído: (289486/1) SAMIA ALVES SILVA

Processo Nº: 1000004985756
Contratado: (323489/10) MARIA DA CONCEICAO ALMEIDA
PEREIRA,CPF: ***.639.113-**-Cargos/Funções: (3506) CONTR.TEMP.
FUNCAO PROF. HABILITADO;Ref:B-001;CH: 02H
Hab.:LICENCIATURA PLENA EM PEDAGOGIA;Motivo:- LICENCA
PREMIO - GOZO -;Un. Adm:(236055) E E JOAO PAULO I;De:
10/03/2025 a 20/03/2025
Substituído: (113155/11) MARCELA BONET BECHER SCHAVAREN

Processo Nº: 1000004984802
Contratado: (350943/1) MARIEIDI LOPES SOUSA,CPF:
***.460.301-**-Cargos/Funções: (3476) APOIO ADM. EDUCACIONAL-
ELEMENTAR;Ref:A-001;CH: 30H
Hab.:ENSINO FUNDAMENTAL COMPLETO;Motivo:- FERIAS -;Un.
Adm:(242063) E E ALFREDO TREUHERZ;De: 10/03/2025 a 30/03/2025
Substituído: (85301/1) LIENE ROSENDO DOS SANTOS BORGES

Processo Nº: 1000004982060
Contratado: (246643/12) MARIZETE MACHADO MENEZES,CPF:
***.784.871-**-Cargos/Funções: (3468) TECNICO ADMINISTRATIVO
EDUCACIONAL;Ref:A-001;CH: 30H
Hab.:ENSINO MEDIO;Motivo:- FERIAS -;Un. Adm:(244236) E E 29 DE
JUNHO;De: 03/03/2025 a 01/04/2025
Substituído: (61043/6) LAZARA IRENE VIEIRA BRAGA

Processo Nº: 1000004985077
Contratado: (339722/2) MONICA LACERDA DOS REIS,CPF:
***.089.021-**-Cargos/Funções: (3476) APOIO ADM. EDUCACIONAL-
ELEMENTAR;Ref:A-001;CH: 30H
Hab.:ENSINO MEDIO;Motivo:- LICENCA PREMIO - GOZO -;Un.
Adm:(240788) E E PAULO FREIRE;De: 10/03/2025 a 02/06/2025
Substituído: (250613/1) KEILA BEATRIZ FERNANDES PEREIRA

Processo Nº: 1000004984468
Contratado: (342553/3) NAIARA DOS SANTOS LIMA,CPF:
***.367.701-**-Cargos/Funções: (3476) APOIO ADM. EDUCACIONAL-
ELEMENTAR;Ref:A-001;CH: 30H
Hab.:ENSINO FUNDAMENTAL COMPLETO;Motivo:- LICENCA
PREMIO - GOZO -;Un. Adm:(238325) E E MANOEL MARINHEIRO;De:
07/03/2025 a 03/04/2025
Substituído: (99867/17) ELISA APARECIDA MANGOLIN

Processo Nº: 1000004986429
Contratado: (279268/8) NARA RENATA ALVES FERREIRA, CPF: ***.796.881-**-**; Cargo/Função: (3506) CONTR.TEMP.FUNCAO PROF. HABILITADO; Ref: B-001; CH: 32H
Hab.: LICENCIATURA PLENA EM LETRAS/PORTUGUES; Motivo: - DEDICACAO EXCLUSIVA (COORDENADOR PEDAGOGICO) -; Un. Adm: (239925) E E TREZE DE MAIO; De: 06/03/2025 a 04/04/2025
Substituído: (283111/2) LEILANE BISPO NUNES

Processo Nº: 1000004981764
Contratado: (135602/39) NEUZA SUDRE AVELINO, CPF: ***.512.901-**-**; Cargo/Função: (3476) APOIO ADM. EDUCACIONAL-ELEMENTAR; Ref: A-001; CH: 30H
Hab.: ENSINO FUNDAMENTAL COMPLETO; Motivo: - FERIAS -; Un. Adm: (239062) E E PROF DEMETRIO PEREIRA; De: 05/03/2025 a 03/04/2025
Substituído: (246423/16) ERICA VENANCIO ALVES

Processo Nº: 1000004984007
Contratado: (324968/22) RAPHAEL BIONDARO, CPF: ***.733.172-**-**; Cargo/Função: (3506) CONTR.TEMP.FUNCAO PROF. HABILITADO; Ref: B-001; CH: 09H
Hab.: LICENCIATURA PLENA EM EDUCAÇÃO FISICA; Motivo: - LICENCA PREMIO - GOZO -; Un. Adm: (240796) E E OLAVO BILAC; De: 05/03/2025 a 03/04/2025
Substituído: (120089/6) LEONES RODRIGUES DE SOUZA

Processo Nº: 1000004984137
Contratado: (324059/11) REGIANE ROCHA DA SILVA, CPF: ***.477.071-**-**; Cargo/Função: (3506) CONTR.TEMP.FUNCAO PROF. HABILITADO; Ref: B-001; CH: 24H
Hab.: LICENCIATURA PLENA EM MATEMATICA; Motivo: - LICENCA PREMIO - GOZO -; Un. Adm: (232572) E E SAO FRANCISCO DE ASSIS; De: 06/03/2025 a 04/04/2025
Substituído: (112188/20) HILQUIA SORAIA LEAO

Processo Nº: 1000004984158
Contratado: (245654/5) RIVALDO ARANHA DE ALMEIDA, CPF: ***.325.301-**-**; Cargo/Função: (3506) CONTR.TEMP.FUNCAO PROF. HABILITADO; Ref: B-001; CH: 24H
Hab.: LICENCIATURA PLENA EM GEOGRAFIA; Motivo: - LICENCA PREMIO - GOZO -; Un. Adm: (242721) E E VERENA LEITE DE BRITO; De: 07/03/2025 a 04/06/2025
Substituído: (118132/5) RAONI ANTHUALPA OLIVEIRA

Processo Nº: 1000004984617
Contratado: (222602/41) ROSIANE DA SILVA, CPF: ***.316.601-**-**; Cargo/Função: (3506) CONTR.TEMP.FUNCAO PROF. HABILITADO; Ref: B-001; CH: 14H
Hab.: LICENCIATURA PLENA EM CIENCIAS BIOLOGICAS; Motivo: - LICENCA PREMIO - GOZO -; Un. Adm: (242721) E E VERENA LEITE DE BRITO; De: 10/03/2025 a 08/05/2025
Substituído: (117820/2) ROSELI SILVA CORREIA

Processo Nº: 1000004985219
Contratado: (318452/5) ROSINELMA DA SILVA OLIVEIRA, CPF: ***.177.512-**-**; Cargo/Função: (3468) TECNICO ADMINISTRATIVO EDUCACIONAL; Ref: A-001; CH: 30H
Hab.: ENSINO MEDIO; Motivo: - LICENCA PREMIO - GOZO -; Un. Adm: (243922) E E SEN JONAS PINHEIRO; De: 05/03/2025 a 02/06/2025
Substituído: (140159/1) DIANA ZANFONATO

Processo Nº: 1000004986220
Contratado: (337097/3) SABRINA SAMPAIO DE PINHO, CPF: ***.680.341-**-**; Cargo/Função: (3468) TECNICO ADMINISTRATIVO EDUCACIONAL; Ref: A-001; CH: 30H
Hab.: ENSINO MEDIO; Motivo: - FERIAS -; Un. Adm: (244236) E E 29 DE JUNHO; De: 11/03/2025 a 08/04/2025
Substituído: (227747/1) HELOISA MENEZES SILVA MUNIZ

Processo Nº: 1000004984388
Contratado: (238170/76) SANDRA ILENE DA SILVA CHAGAS, CPF: ***.268.321-**-**; Cargo/Função: (3506) CONTR.TEMP.FUNCAO PROF. HABILITADO; Ref: B-001; CH: 03H
Hab.: LICENCIATURA PLENA EM CIENCIAS BIOLOGICAS; Motivo: - DEDICACAO EXCLUSIVA (DIRETOR) -; Un. Adm: (243876) E E ANDRE ANTONIO MAGGI; De: 03/03/2025 a 18/12/2025
Substituído: (98195/12) JOICE ZORZAN

Processo Nº: 1000004984382
Contratado: (341553/18) VANUZIA DA SILVA RAMOS, CPF: ***.032.384-**-**; Cargo/Função: (3506) CONTR.TEMP.FUNCAO PROF. HABILITADO; Ref: B-001; CH: 15H
Hab.: LICENCIATURA PLENA EM PEDAGOGIA; Motivo: - DEDICACAO EXCLUSIVA (DIRETOR) -; Un. Adm: (243876) E E ANDRE ANTONIO MAGGI; De: 03/03/2025 a 18/12/2025
Substituído: (98195/12) JOICE ZORZAN

PUBLICADA, REGISTRADA, CUMPRÁ-SE.
Cuiabá-MT, 14 de Março de 2025.
Alan Resende Porto
Secretário de Estado de Educação

Protocolo 1674033

CONTRATO/SEDUC/00044/2025

DE: 14/03/2025

O(A) Secretário de Estado de Educação no uso de suas atribuições que lhes são conferidas por lei,

Resolve: CANCELAR - SEDUC
Objeto: CONTRATO TEMPORARIO EM SUBSTITUIÇÃO

Processo Nº: 1000004948674
Contratado: (349843/3) FAGNER SILVA RIBEIRO, CPF: ***.897.771-**-**; Cargo/Função: (3506) CONTR.TEMP.FUNCAO PROF. HABILITADO; Ref: B-001; CH: 03H
Hab.: LICENCIATURA PLENA EM HISTÓRIA; Motivo: - DEDICACAO EXCLUSIVA (COORDENADOR PEDAGOGICO) -; Un. Adm: (232580) E E EWALDO MEYER RODERJAN; De: 03/02/2025 a 10/03/2025
Substituído: (261059/10) DRIELI CRISTINA RODRIGUES

PUBLICADA, REGISTRADA, CUMPRÁ-SE.
Cuiabá-MT, 14 de Março de 2025.
Alan Resende Porto
Secretário de Estado de Educação

Protocolo 1674034

CONTRATO/SEDUC/00085/2025

DE: 14/03/2025

O(A) Secretário de Estado de Educação no uso de suas atribuições que lhes são conferidas por lei,

Resolve: AUTORIZAR - SEDUC
Objeto: CONTRATAÇÃO TEMPORARIA

Processo Nº: 1000004984091
Contratado: (282865/29) ADALBERTO DOS SANTOS VIEIRA
CPF: ***.843.521-**-**
Cargo/Função: (3506) CONTR.TEMP.FUNCAO PROF. HABILITADO
Referência: B-001 Carga Horária: 12 horas semanais
Un. Adm: (233218) E E PROF DJALMA GUILHERME DA SILVA
A Partir de: 06/03/2025 Até 29/04/2025

Processo Nº: 1000004986705
Contratado: (346607/2) ALISSE CAROLINE DOS SANTOS
CPF: ***.028.760-**-**
Cargo/Função: (3506) CONTR.TEMP.FUNCAO PROF. HABILITADO
Referência: B-001 Carga Horária: 30 horas semanais
Un. Adm: (234427) EE MIL TIRADENTES CEL CELSO H SOUZA BARBOSA
A Partir de: 11/03/2025 Até 18/12/2025

Processo Nº: 1000004985071

Contratado: (314376/25) AMANDA BARBOSA DE ARRUDA

CPF: ***.899.201-**

Cargo/Função: (3506) CONTR.TEMP.FUNCAO PROF.

HABILITADO

Referência: B-001 Carga Horária: 15 horas semanais

Un. Adm: (240664) E E PROF ANA MARIA DAS GRACAS S

NORONHA

A Partir de: 10/03/2025 Até18/12/2025

Processo Nº: 1000004986490

Contratado: (303015/5) ANA LUISA CARNEIRO JOVITA DA SILVA

CPF: ***.741.463-**

Cargo/Função: (3506) CONTR.TEMP.FUNCAO PROF.

HABILITADO

Referência: B-001 Carga Horária: 25 horas semanais

Un. Adm: (244414) E E SEVERIANO NEVES

A Partir de: 06/03/2025 Até18/12/2025

Processo Nº: 1000004986733

Contratado: (307271/10) ANA PAULA DE OLIVEIRA COSTA

CPF: ***.580.306-**

Cargo/Função: (3506) CONTR.TEMP.FUNCAO PROF.

HABILITADO

Referência: B-001 Carga Horária: 15 horas semanais

Un. Adm: (240672) E E DEP FRANCISCO VILANOVA

A Partir de: 11/03/2025 Até18/12/2025

Processo Nº: 1000004984530

Contratado: (345004/8) ANA PAULA FRANCISCA DA SILVA

CPF: ***.160.351-**

Cargo/Função: (3506) CONTR.TEMP.FUNCAO PROF.

HABILITADO

Referência: B-001 Carga Horária: 07 horas semanais

Un. Adm: (232572) E E SAO FRANCISCO DE ASSIS

A Partir de: 07/03/2025 Até18/12/2025

Processo Nº: 1000004984661

Contratado: (299992/17) ANA SOPHIA HAAGSMA SIMM

CPF: ***.435.301-**

Cargo/Função: (3506) CONTR.TEMP.FUNCAO PROF.

HABILITADO

Referência: B-001 Carga Horária: 24 horas semanais

Un. Adm: (238007) E E LEONIDAS ANTERO DE MATOS

A Partir de: 06/03/2025 Até03/06/2025

Processo Nº: 1000004985684

Contratado: (277397/12) ANALICE LUCAS FERREIRA

CPF: ***.613.271-**

Cargo/Função: (3476) APOIO ADM. EDUCACIONAL-ELEMENTAR

Referência: A-001 Carga Horária: 30 horas semanais

Un. Adm: (242675) E E MARIO SPINELLI

A Partir de: 06/03/2025 Até03/06/2025

Processo Nº: 1000004986745

Contratado: (350937/1) ANDERSON ALVES PINTO

CPF: ***.657.747-**

Cargo/Função: (6027) ANALISTA DESENV ECON SOCIAL L 10050

Referência: A-001 Carga Horária: 40 horas semanais

Un. Adm: (912441) GAB SECRETARIO ADJ DE REGIME DE

COLABORACAO

A Partir de: 12/03/2025 Até31/12/2025

Processo Nº: 1000004985751

Contratado: (39034/65) APARECIDA ELZA DAVID DE ARRUDA

CPF: ***.762.291-**

Cargo/Função: (3506) CONTR.TEMP.FUNCAO PROF.

HABILITADO

Referência: B-001 Carga Horária: 06 horas semanais

Un. Adm: (242527) E E MARECHAL RONDON

A Partir de: 10/03/2025 Até18/12/2025

Processo Nº: 1000004986654

Contratado: (204655/20) ATANILZA CAZUZA DA COSTA REIS

CPF: ***.208.271-**

Cargo/Função: (3506) CONTR.TEMP.FUNCAO PROF.

HABILITADO

Referência: B-001 Carga Horária: 32 horas semanais

Un. Adm: (238546) E E CEL RAFAEL DE SIQUEIRA

A Partir de: 03/03/2025 Até13/03/2025

Processo Nº: 1000004986710

Contratado: (221225/84) AURACI LEONARDO DOS SANTOS

ARRAIS

CPF: ***.988.492-**

Cargo/Função: (3506) CONTR.TEMP.FUNCAO PROF.

HABILITADO

Referência: B-001 Carga Horária: 13 horas semanais

Un. Adm: (241415) E E PROF HONORIO RODRIGUES AMORIM

A Partir de: 10/03/2025 Até07/06/2025

Processo Nº: 1000004982078

Contratado: (258411/47) CARMOZINA PEREIRA BORGES

CPF: ***.474.071-**

Cargo/Função: (3506) CONTR.TEMP.FUNCAO PROF.

HABILITADO

Referência: B-001 Carga Horária: 19 horas semanais

Un. Adm: (234168) E E SANTA ROSA

A Partir de: 01/03/2025 Até18/12/2025

Processo Nº: 1000004985214

Contratado: (216154/24) CINTHIA CARLA DIAS GARCIA CAMPOS

VASCONCELOS

CPF: ***.642.351-**

Cargo/Função: (3506) CONTR.TEMP.FUNCAO PROF.

HABILITADO

Referência: B-001 Carga Horária: 18 horas semanais

Un. Adm: (234133) E E LOURENCO PERUCHI

A Partir de: 11/03/2025 Até18/12/2025

Processo Nº: 1000004969179

Contratado: (27151/21) CLARA INES GRAF ODI

CPF: ***.722.741-**

Cargo/Função: (3506) CONTR.TEMP.FUNCAO PROF.

HABILITADO

Referência: B-001 Carga Horária: 06 horas semanais

Un. Adm: (242934) E E MIL TIR SD PM ANTONIO EUSTAQUIO DE

PAULA

A Partir de: 17/02/2025 Até21/02/2025

Processo Nº: 1000004984440Contratado: (129903/34) CLAUDETE CONSTANTINA DE ARRUDA
DOS SANTOS

CPF: ***.318.391-**

Cargo/Função: (3506) CONTR.TEMP.FUNCAO PROF.

HABILITADO

Referência: B-001 Carga Horária: 18 horas semanais

Un. Adm: (243752) E E JARDIM UNIVERSITARIO

A Partir de: 05/03/2025 Até24/08/2025

Processo Nº: 1000004985398Contratado: (240172/31) CLAUDETE PEREIRA BEZERRA
GONCALVES

CPF: ***.263.791-**

Cargo/Função: (3506) CONTR.TEMP.FUNCAO PROF.

HABILITADO

Referência: B-001 Carga Horária: 15 horas semanais

Un. Adm: (242730) E E DEP DJALMA CARNEIRO DA ROCHA

A Partir de: 10/03/2025 Até18/12/2025

Processo Nº: 1000004985952

Contratado: (324494/31) CLEA APARECIDA RIBEIRO

CPF: ***.270.701-**

Cargo/Função: (3506) CONTR.TEMP.FUNCAO PROF.

HABILITADO

Referência: B-001 Carga Horária: 06 horas semanais

Un. Adm: (244244) E E OSVALDO CANDIDO PEREIRA

A Partir de: 05/03/2025 Até18/12/2025

Processo Nº: 1000004984810

Contratado: (129667/15) CLEYTON BORGES DOS SANTOS

CPF: ***.429.831-**

Cargo/Função: (3506) CONTR.TEMP.FUNCAO PROF.

HABILITADO

Referência: B-001 Carga Horária: 06 horas semanais

Un. Adm: (242616) E E DR ITRYO CORREA

A Partir de: 08/03/2025 Até18/12/2025

Processo Nº: 1000004985670

Contratado: (262476/6) CREITIANE CATARINA DE SOUZA

MONTEIRO

CPF: ***.884.901-**

Cargo/Função: (3468) TECNICO ADMINISTRATIVO

EDUCACIONAL

Referência: A-001 Carga Horária: 30 horas semanais

Un. Adm: (241652) E E PROF JOAO FLORENTINO SILVA NETO

A Partir de: 10/03/2025 Até18/12/2025

Processo Nº: 1000004985367

Contratado: (325158/24) DANIELLE VIEIRA RODRIGUES

CPF: ***.107.021-**

Cargo/Função: (3506) CONTR.TEMP.FUNCAO PROF.

HABILITADO

Referência: B-001 Carga Horária: 06 horas semanais

Un. Adm: (236055) E E JOAO PAULO I

A Partir de: 10/03/2025 Até18/12/2025

Processo Nº: 1000004973210

Contratado: (300513/27) DENIZAN MAXIMO DE JESUS LOPES

CPF: ***.111.971-**

Cargo/Função: (3506) CONTR.TEMP.FUNCAO PROF.

HABILITADO

Referência: B-001 Carga Horária: 18 horas semanais

Un. Adm: (239097) E E DOM AQUINO CORREA

A Partir de: 17/02/2025 Até21/02/2025

Processo Nº: 1000004986415

Contratado: (337558/10) DEVANIA COELHO LEAL

CPF: ***.633.341-**

Cargo/Função: (3506) CONTR.TEMP.FUNCAO PROF.

HABILITADO

Referência: B-001 Carga Horária: 02 horas semanais

Un. Adm: (242683) E E SAO JOSE

A Partir de: 10/03/2025 Até24/03/2025

Processo Nº: 1000004985293

Contratado: (343067/4) DIEGO SENNA MACHADO

CPF: ***.956.077-**

Cargo/Função: (3476) APOIO ADM. EDUCACIONAL-ELEMENTAR

Referência: A-001 Carga Horária: 30 horas semanais

Un. Adm: (240559) E E ONZE DE MARCO

A Partir de: 07/03/2025 Até05/04/2025

Processo Nº: 1000004985859

Contratado: (242230/43) DOUGLAS FERNANDES DO

NASCIMENTO

CPF: ***.059.091-**

Cargo/Função: (3506) CONTR.TEMP.FUNCAO PROF.

HABILITADO

Referência: B-001 Carga Horária: 03 horas semanais

Un. Adm: (244740) E E LEDY ANITA BRESANCIN

A Partir de: 06/03/2025 Até18/12/2025

Processo Nº: 1000004986486

Contratado: (278739/4) EDINEIA DE OLIVEIRA BRITO PEREIRA

CPF: ***.946.861-**

Cargo/Função: (3476) APOIO ADM. EDUCACIONAL-ELEMENTAR

Referência: A-001 Carga Horária: 30 horas semanais

Un. Adm: (234117) E E MIGUEL BARBOSA

A Partir de: 11/03/2025 Até08/06/2025

Processo Nº: 1000004984176

Contratado: (220476/56) EDVALDO GRISOLIA VAZ

CPF: ***.613.911-**

Cargo/Função: (3506) CONTR.TEMP.FUNCAO PROF.

HABILITADO

Referência: B-001 Carga Horária: 06 horas semanais

Un. Adm: (241792) E E ARNALDO ESTEVAO FIGUEIREDO

A Partir de: 06/03/2025 Até20/03/2025

Processo Nº: 1000004983378

Contratado: (145083/24) ELCILENE DE ARAUJO TEIXEIRA

CPF: ***.842.971-**

Cargo/Função: (3506) CONTR.TEMP.FUNCAO PROF.

HABILITADO

Referência: B-001 Carga Horária: 07 horas semanais

Un. Adm: (242772) E E JUSCELINO K DE OLIVEIRA

A Partir de: 05/03/2025 Até18/12/2025

Processo Nº: 1000004984665

Contratado: (250850/13) ELENICE RUMAO DE BARROS

CPF: ***.529.501-**

Cargo/Função: (3476) APOIO ADM. EDUCACIONAL-ELEMENTAR

Referência: A-001 Carga Horária: 30 horas semanais

Un. Adm: (233269) E E 11 DE AGOSTO

A Partir de: 11/03/2025 Até18/12/2025

Processo Nº: 1000004986494

Contratado: (293032/5) ELI JORGE RONDON SOBRINHO

CPF: ***.616.881-**

Cargo/Função: (3476) APOIO ADM. EDUCACIONAL-ELEMENTAR

Referência: A-001 Carga Horária: 30 horas semanais

Un. Adm: (241644) E E INDIGENA ELIO TURI RONDON TERENA

A Partir de: 11/03/2025 Até18/12/2025

Processo Nº: 1000004986700

Contratado: (329276/9) ELIANA MARIA TEIXEIRA NETO

CPF: ***.973.061-**

Cargo/Função: (3506) CONTR.TEMP.FUNCAO PROF.

HABILITADO

Referência: B-001 Carga Horária: 17 horas semanais

Un. Adm: (232904) E E SANTANA DAGUA LIMPA

A Partir de: 06/03/2025 Até18/12/2025

Processo Nº: 1000004986777

Contratado: (253699/31) ELISANE PEREIRA CALIXTO

CPF: ***.535.501-**

Cargo/Função: (3506) CONTR.TEMP.FUNCAO PROF.

HABILITADO

Referência: B-001 Carga Horária: 08 horas semanais

Un. Adm: (238805) E E PEDRO GALHARDO GARCIA

A Partir de: 10/03/2025 Até14/03/2025

Processo Nº: 1000004984121

Contratado: (304700/13) ELIZABETH GOMES DOS SANTOS

CPF: ***.466.571-**

Cargo/Função: (3506) CONTR.TEMP.FUNCAO PROF.

HABILITADO

Referência: B-001 Carga Horária: 21 horas semanais

Un. Adm: (232572) E E SAO FRANCISCO DE ASSIS

A Partir de: 06/03/2025 Até18/12/2025

Processo Nº: 1000004985200

Contratado: (85594/56) ELIZABETH PETRONILIA DOS SANTOS

FERNANDES

CPF: ***.589.681-**

Cargo/Função: (3506) CONTR.TEMP.FUNCAO PROF.

HABILITADO

Referência: B-001 Carga Horária: 12 horas semanais

Un. Adm: (239755) E E PROF RAFAEL RUEDA

A Partir de: 01/03/2025 Até22/03/2025

Processo Nº: 1000004984152

Contratado: (350941/1) EMILY MAIARA DOS SANTOS
CPF: ***.156.961-**
Cargo/Função: (3476) APOIO ADM. EDUCACIONAL-ELEMENTAR
Referência: A-001 Carga Horária: 30 horas semanais
Un. Adm: (234109) E E DEP BERTOLDO FREIRE
A Partir de: 06/03/2025 Até18/12/2025

Processo Nº: 1000004985805

Contratado: (260999/8) ERIKA GONZALES RODRIGUES
CPF: ***.754.221-**
Cargo/Função: (3476) APOIO ADM. EDUCACIONAL-ELEMENTAR
Referência: A-001 Carga Horária: 30 horas semanais
Un. Adm: (233269) E E 11 DE AGOSTO
A Partir de: 10/03/2025 Até18/12/2025

Processo Nº: 1000004985847

Contratado: (300124/30) ERILENE METZGER DE SOUSA
CPF: ***.040.042-**
Cargo/Função: (3506) CONTR.TEMP.FUNCAO PROF.

HABILITADO

Referência: B-001 Carga Horária: 16 horas semanais
Un. Adm: (233218) E E PROF DJALMA GUILHERME DA SILVA
A Partir de: 10/03/2025 Até18/12/2025

Processo Nº: 1000004985919

Contratado: (235783/66) ERISON ALMAGRO MOURA
CPF: ***.232.591-**
Cargo/Função: (3506) CONTR.TEMP.FUNCAO PROF.

HABILITADO

Referência: B-001 Carga Horária: 06 horas semanais
Un. Adm: (234923) E E PROF MARINES FATIMA DE SA TEIXEIRA
A Partir de: 05/03/2025 Até18/12/2025

Processo Nº: 1000004986810

Contratado: (345132/8) EUCIENE PEREIRA DE AGUIAR
CPF: ***.720.051-**
Cargo/Função: (3506) CONTR.TEMP.FUNCAO PROF.

HABILITADO

Referência: B-001 Carga Horária: 30 horas semanais
Un. Adm: (238805) E E PEDRO GALHARDO GARCIA
A Partir de: 11/03/2025 Até25/03/2025

Processo Nº: 1000004981450

Contratado: (318001/17) FABIANA SILVA AZEVEDO DE JESUS
CPF: ***.957.921-**
Cargo/Função: (3506) CONTR.TEMP.FUNCAO PROF.

HABILITADO

Referência: B-001 Carga Horária: 24 horas semanais
Un. Adm: (238007) E E LEONIDAS ANTERO DE MATOS
A Partir de: 05/03/2025 Até03/06/2025

Processo Nº: 1000004982771

Contratado: (277316/51) FABIANA SOUZA MARQUES
CPF: ***.457.771-**
Cargo/Função: (3506) CONTR.TEMP.FUNCAO PROF.

HABILITADO

Referência: B-001 Carga Horária: 04 horas semanais
Un. Adm: (238457) E E WALDEMON MORAES COELHO
A Partir de: 05/03/2025 Até01/04/2025

Processo Nº: 1000004985814

Contratado: (340614/7) FABRINA MENDES DE BRITO
CPF: ***.495.401-**
Cargo/Função: (3506) CONTR.TEMP.FUNCAO PROF.

HABILITADO

Referência: B-001 Carga Horária: 06 horas semanais
Un. Adm: (233269) E E 11 DE AGOSTO
A Partir de: 10/03/2025 Até18/12/2025

Processo Nº: 1000004981952

Contratado: (121014/57) FATIMA RAMOS
CPF: ***.868.941-**
Cargo/Função: (3506) CONTR.TEMP.FUNCAO PROF.

HABILITADO

Referência: B-001 Carga Horária: 05 horas semanais
Un. Adm: (238457) E E WALDEMON MORAES COELHO
A Partir de: 05/03/2025 Até18/12/2025

Processo Nº: 1000004986465

Contratado: (340091/8) FERNANDA NEGRO SALES
CPF: ***.859.621-**
Cargo/Função: (3506) CONTR.TEMP.FUNCAO PROF.

HABILITADO

Referência: B-001 Carga Horária: 12 horas semanais
Un. Adm: (238082) E E SANTOS DUMONT
A Partir de: 11/03/2025 Até20/03/2025

Processo Nº: 1000004982691

Contratado: (336644/25) FERNANDO DE JESUS CAVALCANTE
CPF: ***.273.991-**
Cargo/Função: (3506) CONTR.TEMP.FUNCAO PROF.

HABILITADO

Referência: B-001 Carga Horária: 12 horas semanais
Un. Adm: (239267) E E PIO MACHADO
A Partir de: 06/03/2025 Até10/03/2025

Processo Nº: 1000004985848

Contratado: (337561/6) FERNANDO GERALDO TIAGO FERREIRA
CPF: ***.239.111-**
Cargo/Função: (3506) CONTR.TEMP.FUNCAO PROF.

HABILITADO

Referência: B-001 Carga Horária: 12 horas semanais
Un. Adm: (242683) E E SAO JOSE
A Partir de: 04/03/2025 Até30/08/2025

Processo Nº: 1000004986402

Contratado: (262120/38) FLAVIANA VIEIRA MANSANO
CPF: ***.739.141-**
Cargo/Função: (3506) CONTR.TEMP.FUNCAO PROF.

HABILITADO

Referência: B-001 Carga Horária: 12 horas semanais
Un. Adm: (240907) E E RAINHA DA PAZ
A Partir de: 12/03/2025 Até10/04/2025

Processo Nº: 1000004982621

Contratado: (318323/21) FRANCINI LEMES
CPF: ***.769.559-**
Cargo/Função: (3506) CONTR.TEMP.FUNCAO PROF.

HABILITADO

Referência: B-001 Carga Horária: 06 horas semanais
Un. Adm: (238457) E E WALDEMON MORAES COELHO
A Partir de: 05/03/2025 Até18/12/2025

Processo Nº: 1000004985415

Contratado: (317459/12) FRANCY LAURA DE MORAES
CPF: ***.129.131-**
Cargo/Função: (3506) CONTR.TEMP.FUNCAO PROF.

HABILITADO

Referência: B-001 Carga Horária: 03 horas semanais
Un. Adm: (233226) E E JORGE AMADO
A Partir de: 05/03/2025 Até18/12/2025

Processo Nº: 1000004984228

Contratado: (350429/8) GABRIEL COELHO DA SILVA
CPF: ***.213.551-**
Cargo/Função: (3506) CONTR.TEMP.FUNCAO PROF.

HABILITADO

Referência: B-001 Carga Horária: 06 horas semanais
Un. Adm: (240125) E E INDIGENA SAO JOSE SANGRADOURO
A Partir de: 07/03/2025 Até18/12/2025

Processo Nº: 1000004986390**Contratado: (294163/8) GABRIELLA LUIZA AYRES QUINTINO**
CPF: *.786.471-******Cargo/Função: (3506) CONTR.TEMP.FUNCAO PROF.****HABILITADO****Referência: B-001 Carga Horária: 30 horas semanais**
Un. Adm: (232947) E E PROF ELIZABET EVANGELISTA PEREIRA
A Partir de: 10/03/2025 Até18/12/2025**Processo Nº: 1000004986288****Contratado: (111245/56) GENICLEIA GONCALVES SALDANHA**
CPF: *.380.501-******Cargo/Função: (3506) CONTR.TEMP.FUNCAO PROF.****HABILITADO****Referência: B-001 Carga Horária: 22 horas semanais**
Un. Adm: (239917) E E 10 DE DEZEMBRO
A Partir de: 10/03/2025 Até18/12/2025**Processo Nº: 1000004986792****Contratado: (298439/13) GEUZILAINE ALVES DE SOUZA**
CPF: *.332.001-******Cargo/Função: (3476) APOIO ADM. EDUCACIONAL-ELEMENTAR****Referência: A-001 Carga Horária: 30 horas semanais****Un. Adm: (240931) E E CONQUISTA DOESTE****A Partir de: 05/03/2025 Até18/12/2025****Processo Nº: 1000004984655****Contratado: (294067/2) GISLENE DE OLIVEIRA**
CPF: *.349.001-******Cargo/Função: (3506) CONTR.TEMP.FUNCAO PROF.****HABILITADO****Referência: B-001 Carga Horária: 30 horas semanais**
Un. Adm: (234346) E E PROFESSORA EDITH PEREIRA
BARBOSA**A Partir de: 06/03/2025 Até18/12/2025****Processo Nº: 1000004986446****Contratado: (350940/1) HUGO LEONARDO DE ALMEIDA COSTA**
CPF: *.945.732-******Cargo/Função: (6027) ANALISTA DESENV ECON SOCIAL L 10050****Referência: A-001 Carga Horária: 40 horas semanais****Un. Adm: (237426) UNID DE COMUNICACAO DA EDUCACAO****A Partir de: 10/03/2025 Até31/12/2025****Processo Nº: 1000004980793****Contratado: (331931/5) IVANUZA PEREIRA VELOSO**
CPF: *.380.234-******Cargo/Função: (3506) CONTR.TEMP.FUNCAO PROF.****HABILITADO****Referência: B-001 Carga Horária: 36 horas semanais**
Un. Adm: (234419) E E GOVERNADOR JOSE FRAGELLI
A Partir de: 05/03/2025 Até21/04/2025**Processo Nº: 1000004986682****Contratado: (332627/3) JAINE LAIZA SANTOS SOUZA**
CPF: *.030.701-******Cargo/Função: (3506) CONTR.TEMP.FUNCAO PROF.****HABILITADO****Referência: B-001 Carga Horária: 10 horas semanais**
Un. Adm: (244333) E E GOV JOAO PONCE DE ARRUDA
A Partir de: 07/03/2025 Até18/12/2025**Processo Nº: 1000004985689****Contratado: (62505/32) JAIR CARLOS LABRES**
CPF: *.849.701-******Cargo/Função: (3506) CONTR.TEMP.FUNCAO PROF.****HABILITADO****Referência: B-001 Carga Horária: 03 horas semanais**
Un. Adm: (242837) E E LEONISIO LEMOS MELO
A Partir de: 06/03/2025 Até26/05/2025**Processo Nº: 1000004983965****Contratado: (115161/19) JEAN CLAUDIO RODRIGUES**
CPF: *.644.661-******Cargo/Função: (3506) CONTR.TEMP.FUNCAO PROF.****HABILITADO****Referência: B-001 Carga Horária: 24 horas semanais**
Un. Adm: (242098) E E PROF ELIZABETH MARIA BASTOS
A Partir de: 06/03/2025 Até12/03/2025**Processo Nº: 1000004985890****Contratado: (350929/1) JESSICA MAIARA DOS REIS COUTINHO**
CPF: *.194.881-******Cargo/Função: (3506) CONTR.TEMP.FUNCAO PROF.****HABILITADO****Referência: B-001 Carga Horária: 40 horas semanais**
Un. Adm: (232742) E E TERRA NOVA
A Partir de: 10/03/2025 Até18/12/2025**Processo Nº: 1000004984450****Contratado: (265270/38) JOANA DOS SANTOS FERREIRA**
CPF: *.666.851-******Cargo/Função: (3506) CONTR.TEMP.FUNCAO PROF.****HABILITADO****Referência: B-001 Carga Horária: 20 horas semanais**
Un. Adm: (240737) E E PROF VANIL STABILITO
A Partir de: 07/03/2025 Até22/08/2025**Processo Nº: 1000004985598****Contratado: (337914/8) JOAO PAULO DA SILVA BACHI**
CPF: *.998.081-******Cargo/Função: (3506) CONTR.TEMP.FUNCAO PROF.****HABILITADO****Referência: B-001 Carga Horária: 02 horas semanais**
Un. Adm: (242071) E E PROF ELIDIO MURCELLI FILHO
A Partir de: 10/03/2025 Até18/12/2025**Processo Nº: 1000004984582****Contratado: (232843/3) JOAO VICTOR METELLO DINIZ DA GUIA**
CPF: *.893.441-******Cargo/Função: (6027) ANALISTA DESENV ECON SOCIAL L 10050****Referência: A-001 Carga Horária: 40 horas semanais****Un. Adm: (912530) NUC DE SELETIVOS INTERNOS E EXTERNOS****A Partir de: 07/03/2025 Até31/12/2025****Processo Nº: 1000004985269****Contratado: (269129/15) JOEL AVILA SANTOS**
CPF: *.532.291-******Cargo/Função: (3506) CONTR.TEMP.FUNCAO PROF.****HABILITADO****Referência: B-001 Carga Horária: 15 horas semanais**
Un. Adm: (242667) E E DEP DORMEVIL FARIA
A Partir de: 07/03/2025 Até18/12/2025**Processo Nº: 1000004984625****Contratado: (312512/9) JOICE FRAPORTTI PASTRO**
CPF: *.522.049-******Cargo/Função: (3506) CONTR.TEMP.FUNCAO PROF.****HABILITADO****Referência: B-001 Carga Horária: 20 horas semanais**
Un. Adm: (241580) E E 19 DE DEZEMBRO
A Partir de: 05/03/2025 Até18/12/2025**Processo Nº: 1000004983282****Contratado: (231680/36) JONAS EZIDIO MONTEIRO DA SILVA**
CPF: *.819.261-******Cargo/Função: (3506) CONTR.TEMP.FUNCAO PROF.****HABILITADO****Referência: B-001 Carga Horária: 03 horas semanais**
Un. Adm: (238457) E E WALDEMON MORAES COELHO
A Partir de: 06/03/2025 Até18/12/2025

Processo Nº: 1000004986711**Contratado: (230802/16) JOSE PEDRO VENANCIO ULIPYACE**
CPF: *.067.681-******Cargo/Função: (3506) CONTR.TEMP.FUNCAO PROF.****HABILITADO****Referência: B-001 Carga Horária: 06 horas semanais**
Un. Adm: (243965) E E INDIGENA TAPURA IRANTXE
A Partir de: 10/03/2025 Até18/12/2025**Processo Nº: 1000004984217****Contratado: (223773/89) JOVANIL MARIA DAS NEVES**
CPF: *.338.111-******Cargo/Função: (3506) CONTR.TEMP.FUNCAO PROF.****HABILITADO****Referência: B-001 Carga Horária: 02 horas semanais**
Un. Adm: (241792) E E ARNALDO ESTEVAO FIGUEIREDO
A Partir de: 06/03/2025 Até20/03/2025**Processo Nº: 1000004985857****Contratado: (330427/6) JULIANA APARECIDA CORDEIRO****MARTINS****CPF: ***.251.161-******Cargo/Função: (3506) CONTR.TEMP.FUNCAO PROF.****HABILITADO****Referência: B-001 Carga Horária: 12 horas semanais**
Un. Adm: (242683) E E SAO JOSE
A Partir de: 04/03/2025 Até30/08/2025**Processo Nº: 1000004983017****Contratado: (276041/44) LARISSA MILA RAMOS DA SILVA****CPF: ***.754.831-******Cargo/Função: (3506) CONTR.TEMP.FUNCAO PROF.****HABILITADO****Referência: B-001 Carga Horária: 04 horas semanais**
Un. Adm: (234133) E E LOURENCO PERUCHI
A Partir de: 06/03/2025 Até18/12/2025**Processo Nº: 1000004986261****Contratado: (110384/65) LEIDI ANA SEDASSARI****CPF: ***.963.921-******Cargo/Função: (3506) CONTR.TEMP.FUNCAO PROF.****HABILITADO****Referência: B-001 Carga Horária: 06 horas semanais**
Un. Adm: (232572) E E SAO FRANCISCO DE ASSIS
A Partir de: 10/03/2025 Até18/12/2025**Processo Nº: 1000004969193****Contratado: (325527/12) LEILA ANTONIA DA SILVA****CPF: ***.871.151-******Cargo/Função: (3506) CONTR.TEMP.FUNCAO PROF.****HABILITADO****Referência: B-001 Carga Horária: 04 horas semanais**
Un. Adm: (244570) E E PROF ZULEIDE DOS SANTOS BARROS
A Partir de: 14/02/2025 Até20/02/2025**Processo Nº: 1000004986676****Contratado: (107698/47) LEILA DA CONCEICAO BEZERRA****CPF: ***.018.042-******Cargo/Função: (3506) CONTR.TEMP.FUNCAO PROF.****HABILITADO****Referência: B-001 Carga Horária: 24 horas semanais**
Un. Adm: (238546) E E CEL RAFAEL DE SIQUEIRA
A Partir de: 03/03/2025 Até31/03/2025**Processo Nº: 1000004985851****Contratado: (220398/36) LENICE RAIMUNDA SCATOLIN LIMA****CPF: ***.869.051-******Cargo/Função: (3506) CONTR.TEMP.FUNCAO PROF.****HABILITADO****Referência: B-001 Carga Horária: 12 horas semanais**
Un. Adm: (242683) E E SAO JOSE
A Partir de: 04/03/2025 Até30/08/2025**Processo Nº: 1000004986248****Contratado: (279530/6) LEONEIDE RIBEIRO DA SILVA****CPF: ***.624.911-******Cargo/Função: (3506) CONTR.TEMP.FUNCAO PROF.****HABILITADO****Referência: B-001 Carga Horária: 11 horas semanais**
Un. Adm: (239674) E E JUSCELINO KUBISTCHEK
A Partir de: 03/03/2025 Até18/12/2025**Processo Nº: 1000004983142****Contratado: (69934/95) LEONICE REINOLDES FRANCISQUETI****CPF: ***.130.231-******Cargo/Função: (3468) TECNICO ADMINISTRATIVO****EDUCACIONAL****Referência: A-001 Carga Horária: 30 horas semanais**
Un. Adm: (234168) E E SANTA ROSA
A Partir de: 06/03/2025 Até18/12/2025**Processo Nº: 1000004973197****Contratado: (327929/15) LIRA MARIA OLIVEIRA COSTA****CPF: ***.821.978-******Cargo/Função: (3506) CONTR.TEMP.FUNCAO PROF.****HABILITADO****Referência: B-001 Carga Horária: 04 horas semanais**
Un. Adm: (243663) E E PROF ALDA GAWLINSKI SCOPEL
A Partir de: 17/02/2025 Até21/02/2025**Processo Nº: 1000004985384****Contratado: (327929/16) LIRA MARIA OLIVEIRA COSTA****CPF: ***.821.978-******Cargo/Função: (3506) CONTR.TEMP.FUNCAO PROF.****HABILITADO****Referência: B-001 Carga Horária: 04 horas semanais**
Un. Adm: (243663) E E PROF ALDA GAWLINSKI SCOPEL
A Partir de: 03/03/2025 Até09/03/2025**Processo Nº: 1000004980871****Contratado: (297451/21) LUCAS NUNES****CPF: ***.500.931-******Cargo/Função: (3506) CONTR.TEMP.FUNCAO PROF.****HABILITADO****Referência: B-001 Carga Horária: 30 horas semanais**
Un. Adm: (241660) E E MARECHAL CANDIDO RONDON
A Partir de: 11/02/2025 Até28/02/2025**Processo Nº: 1000004986257****Contratado: (279994/11) LUCIANA SILVA DOS SANTOS****CPF: ***.408.961-******Cargo/Função: (3506) CONTR.TEMP.FUNCAO PROF.****HABILITADO****Referência: B-001 Carga Horária: 09 horas semanais**
Un. Adm: (239674) E E JUSCELINO KUBISTCHEK
A Partir de: 03/03/2025 Até18/12/2025**Processo Nº: 1000004983136****Contratado: (325957/3) LUCILENE RAMOS DE ANDRADE****TEIXEIRA****CPF: ***.633.291-******Cargo/Função: (3476) APOIO ADM. EDUCACIONAL-ELEMENTAR****Referência: A-001 Carga Horária: 30 horas semanais****Un. Adm: (242675) E E MARIO SPINELLI****A Partir de: 06/03/2025 Até18/12/2025****Processo Nº: 1000004985863****Contratado: (268489/23) LUIS JUNIOR OLIVEIRA DE MORAES****CPF: ***.912.562-******Cargo/Função: (3506) CONTR.TEMP.FUNCAO PROF.****HABILITADO****Referência: B-001 Carga Horária: 02 horas semanais**
Un. Adm: (244740) E E LEDY ANITA BRESANCIN
A Partir de: 06/03/2025 Até18/12/2025

Processo Nº: 1000004985727Contratado: (344516/11) MARCELO AUGUSTO REIS DE ABREU
CPF: ***.959.291-**

Cargo/Função: (3506) CONTR.TEMP.FUNCAO PROF.

HABILITADOReferência: B-001 Carga Horária: 06 horas semanais
Un. Adm: (238708) E E PROF ULISSES CUIABANO
A Partir de: 10/03/2025 Até07/06/2025**Processo Nº: 1000004985843**

Contratado: (237863/72) MARCIA RIVA DE MELLO FERRI

CPF: ***.569.461-**

Cargo/Função: (3506) CONTR.TEMP.FUNCAO PROF.

HABILITADOReferência: B-001 Carga Horária: 24 horas semanais
Un. Adm: (238856) E E GUARANTA
A Partir de: 06/03/2025 Até01/09/2025**Processo Nº: 1000004986398**

Contratado: (339850/3) MARCIO GERONIMO TEIXEIRA ARAUJO

CPF: ***.368.151-**

Cargo/Função: (3476) APOIO ADM. EDUCACIONAL-ELEMENTAR

Referência: A-001 Carga Horária: 30 horas semanais

Un. Adm: (237540) E E PROF HELIODORO CAPISTRANO DA

SILVA

A Partir de: 10/03/2025 Até18/12/2025

Processo Nº: 1000004983290

Contratado: (337076/5) MARCOS ANDREY DE MAGALHAES

CPF: ***.426.616-**

Cargo/Função: (3506) CONTR.TEMP.FUNCAO PROF.

HABILITADOReferência: B-001 Carga Horária: 12 horas semanais
Un. Adm: (240222) E E GERVASIO DOS SANTOS COSTA
A Partir de: 07/03/2025 Até18/12/2025**Processo Nº: 1000004986188**

Contratado: (344132/3) MARIA APARECIDA LOPES PEREIRA DE

AZEVEDO

CPF: ***.609.321-**

Cargo/Função: (3468) TECNICO ADMINISTRATIVO

EDUCACIONALReferência: A-001 Carga Horária: 30 horas semanais
Un. Adm: (236683) COORD DE GESTAO ESCOLAR E DE REDE
A Partir de: 05/03/2025 Até31/12/2025**Processo Nº: 1000004985544**

Contratado: (344924/5) MARIA DA SILVA SOUSA

CPF: ***.180.653-**

Cargo/Função: (3476) APOIO ADM. EDUCACIONAL-ELEMENTAR

Referência: A-001 Carga Horária: 30 horas semanais

Un. Adm: (244414) E E SEVERIANO NEVES

A Partir de: 10/03/2025 Até18/12/2025

Processo Nº: 1000004986704

Contratado: (222649/34) MARIA DO LIVRAMENTO VIEIRA

LENDENGUE

CPF: ***.941.501-**

Cargo/Função: (3506) CONTR.TEMP.FUNCAO PROF.

HABILITADOReferência: B-001 Carga Horária: 19 horas semanais
Un. Adm: (241415) E E PROF HONORIO RODRIGUES AMORIM
A Partir de: 10/03/2025 Até07/06/2025**Processo Nº: 1000004986491**

Contratado: (265976/31) MARIA IZABEL RODRIGUES

CPF: ***.788.041-**

Cargo/Função: (3506) CONTR.TEMP.FUNCAO PROF.

HABILITADOReferência: B-001 Carga Horária: 24 horas semanais
Un. Adm: (240567) E E SEN MARIO MOTA
A Partir de: 10/03/2025 Até25/04/2025**Processo Nº: 1000004985585**Contratado: (340455/2) MARIA MAIZA PEREIRA NEVES DE
MOURA

CPF: ***.738.641-**

Cargo/Função: (3506) CONTR.TEMP.FUNCAO PROF.

HABILITADOReferência: B-001 Carga Horária: 30 horas semanais
Un. Adm: (240672) E E DEP FRANCISCO VILANOVA
A Partir de: 10/03/2025 Até23/05/2025**Processo Nº: 1000004986383**

Contratado: (281272/22) MARIA SOCORRO DOS SANTOS

CPF: ***.976.892-**

Cargo/Função: (3506) CONTR.TEMP.FUNCAO PROF.

HABILITADOReferência: B-001 Carga Horária: 02 horas semanais
Un. Adm: (232572) E E SAO FRANCISCO DE ASSIS
A Partir de: 10/03/2025 Até18/12/2025**Processo Nº: 1000004986856**

Contratado: (297670/5) MARIA SOCORRO SARAIVA DE LUNA

CPF: ***.921.513-**

Cargo/Função: (3506) CONTR.TEMP.FUNCAO PROF.

HABILITADOReferência: B-001 Carga Horária: 30 horas semanais
Un. Adm: (234427) EE MIL TIRADENTES CEL CELSO H SOUZA
BARBOSA
A Partir de: 11/03/2025 Até18/12/2025**Processo Nº: 1000004983187**

Contratado: (223924/54) MARILENE DE SOUZA FARIAS CASTRO

CPF: ***.095.351-**

Cargo/Função: (3506) CONTR.TEMP.FUNCAO PROF.

HABILITADOReferência: B-001 Carga Horária: 24 horas semanais
Un. Adm: (238171) E E PROF PACIANA TORRES DE SANTANA
A Partir de: 06/03/2025 Até19/03/2025**Processo Nº: 1000004985088**

Contratado: (323433/12) MARILENE GONCALVES QUEIROZ

CPF: ***.068.786-**

Cargo/Função: (3506) CONTR.TEMP.FUNCAO PROF.

HABILITADOReferência: B-001 Carga Horária: 24 horas semanais
Un. Adm: (238570) E E LICEU CUIABANO MARIA DE ARRUDA
MULLER
A Partir de: 06/03/2025 Até04/05/2025**Processo Nº: 1000004986963**

Contratado: (256576/70) MARILIA ALVES AMORIM

CPF: ***.419.641-**

Cargo/Função: (3506) CONTR.TEMP.FUNCAO PROF.

HABILITADOReferência: B-001 Carga Horária: 06 horas semanais
Un. Adm: (239356) E E JOSE SALMEN HANZE
A Partir de: 17/02/2025 Até25/02/2025**Processo Nº: 1000004980966**

Contratado: (217423/24) MARISA RIBEIRO SILVA

CPF: ***.135.981-**

Cargo/Função: (3506) CONTR.TEMP.FUNCAO PROF.

HABILITADOReferência: B-001 Carga Horária: 12 horas semanais
Un. Adm: (237949) E E PROF WELSON M DE OLIVEIRA
A Partir de: 25/02/2025 Até28/02/2025**Processo Nº: 1000004984809**

Contratado: (344757/11) MATHEUS HENRIQUE MATOS PAIXAO

CPF: ***.544.061-**

Cargo/Função: (3506) CONTR.TEMP.FUNCAO PROF.

HABILITADOReferência: B-001 Carga Horária: 24 horas semanais
Un. Adm: (240141) E E PROF ANA TEREZA ALBERNAS
A Partir de: 07/03/2025 Até26/05/2025

Processo Nº: 1000004986381**Contratado: (302999/35) MATHEUS SILVA GONCALVES****CPF: ***.690.561-******Cargo/Função: (3506) CONTR.TEMP.FUNCAO PROF.****HABILITADO****Referência: B-001 Carga Horária: 22 horas semanais****Un. Adm: (242683) E E SAO JOSE****A Partir de: 10/03/2025 Até24/03/2025****Processo Nº: 1000004986326****Contratado: (341606/4) MAYLLA THAYNA SILVA****CPF: ***.455.801-******Cargo/Função: (3506) CONTR.TEMP.FUNCAO PROF.****HABILITADO****Referência: B-001 Carga Horária: 06 horas semanais****Un. Adm: (242683) E E SAO JOSE****A Partir de: 11/03/2025 Até18/12/2025****Processo Nº: 1000004984785****Contratado: (270995/8) MIRACELMA PEREIRA SILVA CAMPOS****CPF: ***.396.701-******Cargo/Função: (3506) CONTR.TEMP.FUNCAO PROF.****HABILITADO****Referência: B-001 Carga Horária: 24 horas semanais****Un. Adm: (241253) E E PORFIRIA PAULA DE CAMPOS****A Partir de: 05/03/2025 Até05/04/2025****Processo Nº: 1000004979616****Contratado: (350928/1) MISLENE FERREIRA FRANCA****CPF: ***.981.411-******Cargo/Função: (3506) CONTR.TEMP.FUNCAO PROF.****HABILITADO****Referência: B-001 Carga Horária: 30 horas semanais****Un. Adm: (244287) E E DR ARNALDO ESTEVAO DE FIGUEIREDO****A Partir de: 01/03/2025 Até18/12/2025****Processo Nº: 1000004986364****Contratado: (143435/58) NADIA JANAINA DE ARAUJO****CPF: ***.585.521-******Cargo/Função: (3506) CONTR.TEMP.FUNCAO PROF.****HABILITADO****Referência: B-001 Carga Horária: 29 horas semanais****Un. Adm: (239925) E E TREZE DE MAIO****A Partir de: 11/03/2025 Até18/12/2025****Processo Nº: 1000004986254****Contratado: (280681/23) NARUBIA DIAS DA SILVA****CPF: ***.817.871-******Cargo/Função: (3506) CONTR.TEMP.FUNCAO PROF.****HABILITADO****Referência: B-001 Carga Horária: 15 horas semanais****Un. Adm: (239674) E E JUSCELINO KUBISTCHEK****A Partir de: 03/03/2025 Até18/12/2025****Processo Nº: 1000004986467****Contratado: (336898/8) NURIA BUDIB MOREIRA****CPF: ***.838.501-******Cargo/Função: (3506) CONTR.TEMP.FUNCAO PROF.****HABILITADO****Referência: B-001 Carga Horária: 12 horas semanais****Un. Adm: (238082) E E SANTOS DUMONT****A Partir de: 11/03/2025 Até20/03/2025****Processo Nº: 1000004984770****Contratado: (205906/11) OZIEL ANTONIO****CPF: ***.779.911-******Cargo/Função: (3506) CONTR.TEMP.FUNCAO PROF.****HABILITADO****Referência: B-001 Carga Horária: 06 horas semanais****Un. Adm: (243817) E E INDIGENA TERENA DE KOMOMOYEA****KOVOERO****A Partir de: 05/03/2025 Até18/12/2025****Processo Nº: 1000004982522****Contratado: (245748/50) PATRICIA HELENA PEDROSO****CORNELIO DA SILVA SANTOS****CPF: ***.647.091-******Cargo/Função: (3506) CONTR.TEMP.FUNCAO PROF.****HABILITADO****Referência: B-001 Carga Horária: 07 horas semanais****Un. Adm: (239267) E E PIO MACHADO****A Partir de: 05/03/2025 Até10/03/2025****Processo Nº: 1000004986385****Contratado: (237748/45) PATRICIA TAVARES RODRIGUES****CPF: ***.648.141-******Cargo/Função: (3506) CONTR.TEMP.FUNCAO PROF.****HABILITADO****Referência: B-001 Carga Horária: 02 horas semanais****Un. Adm: (232572) E E SAO FRANCISCO DE ASSIS****A Partir de: 10/03/2025 Até18/12/2025****Processo Nº: 1000004986357****Contratado: (39920/78) PAULO CESAR BARBOSA DOS SANTOS****CPF: ***.858.971-******Cargo/Função: (3506) CONTR.TEMP.FUNCAO PROF.****HABILITADO****Referência: B-001 Carga Horária: 15 horas semanais****Un. Adm: (239763) E E LUDOVICO VIEIRA CAMARGO****A Partir de: 11/03/2025 Até18/12/2025****Processo Nº: 1000004963506****Contratado: (340991/17) PEDRO HENRIQUE DA SILVA****RODRIGUES****CPF: ***.191.844-******Cargo/Função: (3506) CONTR.TEMP.FUNCAO PROF.****HABILITADO****Referência: B-001 Carga Horária: 08 horas semanais****Un. Adm: (240427) E E ALBERT EINSTEIN****A Partir de: 11/02/2025 Até15/02/2025****Processo Nº: 1000004977427****Contratado: (311664/14) PEDRO HENRIQUE OLIVEIRA DA SILVA****CPF: ***.430.241-******Cargo/Função: (3506) CONTR.TEMP.FUNCAO PROF.****HABILITADO****Referência: B-001 Carga Horária: 10 horas semanais****Un. Adm: (241717) E E DIVA HUGUENEY DE SIQUEIRA BASTOS****A Partir de: 14/02/2025 Até20/02/2025****Processo Nº: 1000004985457****Contratado: (340132/9) PILAR DE FREITAS CUSTODIO****CPF: ***.866.461-******Cargo/Função: (3506) CONTR.TEMP.FUNCAO PROF.****HABILITADO****Referência: B-001 Carga Horária: 19 horas semanais****Un. Adm: (233463) ESC ESTADUAL INDIGENA CENTRAL AIHA****A Partir de: 11/03/2025 Até21/07/2025****Processo Nº: 1000004983348****Contratado: (247696/26) POLIANA DE OLIVEIRA MARTINS****CPF: ***.954.361-******Cargo/Função: (3506) CONTR.TEMP.FUNCAO PROF.****HABILITADO****Referência: B-001 Carga Horária: 03 horas semanais****Un. Adm: (242772) E E JUSCELINO K DE OLIVEIRA****A Partir de: 06/03/2025 Até18/12/2025****Processo Nº: 1000004985093****Contratado: (263547/18) PRISCILA LIMA DOS SANTOS****CPF: ***.927.191-******Cargo/Função: (3506) CONTR.TEMP.FUNCAO PROF.****HABILITADO****Referência: B-001 Carga Horária: 24 horas semanais****Un. Adm: (238570) E E LICEU CUIABANO MARIA DE ARRUDA****MULLER****A Partir de: 06/03/2025 Até04/05/2025**

Processo Nº: 1000004986236**Contratado: (298239/14) RAQUEL PEREIRA DA SILVA**
CPF: *.620.571-******Cargo/Função: (3506) CONTR.TEMP.FUNCAO PROF.****HABILITADO****Referência: B-001 Carga Horária: 14 horas semanais**
Un. Adm: (239674) E E JUSCELINO KUBISTCHEK
A Partir de: 03/03/2025 Até18/12/2025**Processo Nº: 1000004984797****Contratado: (139091/82) REGIANE APARECIDA TAVARES DA SILVA NASCIMENTO****CPF: ***.653.891-******Cargo/Função: (3506) CONTR.TEMP.FUNCAO PROF.****HABILITADO****Referência: B-001 Carga Horária: 06 horas semanais**
Un. Adm: (242713) E E MIL TIRADENTES 1o TEN C HEN PASCH SCHEIFER
A Partir de: 07/03/2025 Até18/12/2025**Processo Nº: 1000004986305****Contratado: (257160/31) RITA MARCIA SOUZA MORAIS**
CPF: *.520.691-******Cargo/Função: (3506) CONTR.TEMP.FUNCAO PROF.****HABILITADO****Referência: B-001 Carga Horária: 18 horas semanais**
Un. Adm: (238090) E E RAIMUNDO PINHEIRO DA SILVA
A Partir de: 05/03/2025 Até22/08/2025**Processo Nº: 1000004986284****Contratado: (231868/65) ROBISON LUCAS DO NASCIMENTO**
CPF: *.994.831-******Cargo/Função: (3506) CONTR.TEMP.FUNCAO PROF.****HABILITADO****Referência: B-001 Carga Horária: 09 horas semanais**
Un. Adm: (232742) E E TERRA NOVA
A Partir de: 05/03/2025 Até18/12/2025**Processo Nº: 1000004984395****Contratado: (291343/16) ROBSON RODRIGO ALVES LOPES**
CPF: *.812.561-******Cargo/Função: (3506) CONTR.TEMP.FUNCAO PROF.****HABILITADO****Referência: B-001 Carga Horária: 15 horas semanais**
Un. Adm: (242764) E E DEP JOAO EVARISTO CURVO
A Partir de: 07/03/2025 Até18/12/2025**Processo Nº: 1000004985921****Contratado: (254926/30) ROGELIO DUARTE ROSA**
CPF: *.038.401-******Cargo/Função: (3506) CONTR.TEMP.FUNCAO PROF.****HABILITADO****Referência: B-001 Carga Horária: 02 horas semanais**
Un. Adm: (234923) E E PROF MARINES FATIMA DE SA TEIXEIRA
A Partir de: 05/03/2025 Até18/12/2025**Processo Nº: 1000004986365****Contratado: (336678/8) ROSANE GOMES DE ARAUJO MARTINS**
CPF: *.673.191-******Cargo/Função: (3506) CONTR.TEMP.FUNCAO PROF.****HABILITADO****Referência: B-001 Carga Horária: 02 horas semanais**
Un. Adm: (232572) E E SAO FRANCISCO DE ASSIS
A Partir de: 10/03/2025 Até18/12/2025**Processo Nº: 1000004982554****Contratado: (337740/5) ROSEMEIRY DE PAULA RODRIGUES GRIEBELER****CPF: ***.889.101-******Cargo/Função: (3506) CONTR.TEMP.FUNCAO PROF.****HABILITADO****Referência: B-001 Carga Horária: 12 horas semanais**
Un. Adm: (239798) E E QUERENCIA
A Partir de: 06/03/2025 Até18/12/2025**Processo Nº: 1000004973283****Contratado: (257778/10) ROSILENE BIACHEZZI DOS SANTOS**
CPF: *.855.541-******Cargo/Função: (3506) CONTR.TEMP.FUNCAO PROF.****HABILITADO****Referência: B-001 Carga Horária: 04 horas semanais**
Un. Adm: (238996) E E CANDIDO PORTINARI
A Partir de: 14/02/2025 Até24/02/2025**Processo Nº: 1000004985501****Contratado: (344212/3) ROSY CIRQUEIRA ALVES**
CPF: *.675.521-******Cargo/Função: (3506) CONTR.TEMP.FUNCAO PROF.****HABILITADO****Referência: B-001 Carga Horária: 09 horas semanais**
Un. Adm: (244414) E E SEVERIANO NEVES
A Partir de: 10/03/2025 Até18/12/2025**Processo Nº: 1000004979563****Contratado: (311936/26) RUBIANE BERTOLINI DOS SANTOS**
CPF: *.970.121-******Cargo/Função: (3506) CONTR.TEMP.FUNCAO PROF.****HABILITADO****Referência: B-001 Carga Horária: 04 horas semanais**
Un. Adm: (240800) E E IVALDINO FRANCO
A Partir de: 22/02/2025 Até25/02/2025**Processo Nº: 1000004986214****Contratado: (101025/105) SANDRA LUCIA FRANCA DE OLIVEIRA**
CPF: *.179.112-******Cargo/Função: (3506) CONTR.TEMP.FUNCAO PROF.****HABILITADO****Referência: B-001 Carga Horária: 07 horas semanais**
Un. Adm: (234931) E E RUI BARBOSA
A Partir de: 05/03/2025 Até25/08/2025**Processo Nº: 1000004981010****Contratado: (292391/16) SANTA DE FATIMA MARQUES DUARTE**
CPF: *.015.751-******Cargo/Função: (3506) CONTR.TEMP.FUNCAO PROF.****HABILITADO****Referência: B-001 Carga Horária: 12 horas semanais**
Un. Adm: (244759) E E COUTINHO UNIAO
A Partir de: 24/02/2025 Até28/02/2025**Processo Nº: 1000004969195****Contratado: (324774/24) SARA MAINARDI**
CPF: *.772.961-******Cargo/Função: (3506) CONTR.TEMP.FUNCAO PROF.****HABILITADO****Referência: B-001 Carga Horária: 02 horas semanais**
Un. Adm: (242934) E E MIL TIR SD PM ANTONIO EUSTAQUIO DE PAULA
A Partir de: 17/02/2025 Até21/02/2025**Processo Nº: 1000004986482****Contratado: (121313/66) SIRLEI CARVALHO SPIESS**
CPF: *.247.301-******Cargo/Função: (3506) CONTR.TEMP.FUNCAO PROF.****HABILITADO****Referência: B-001 Carga Horária: 01 hora semanal**
Un. Adm: (240150) E E OURO VERDE
A Partir de: 11/03/2025 Até01/08/2025**Processo Nº: 1000004986387****Contratado: (294203/14) SOLANGE COSTA ALVES**
CPF: *.594.871-******Cargo/Função: (3506) CONTR.TEMP.FUNCAO PROF.****HABILITADO****Referência: B-001 Carga Horária: 30 horas semanais**
Un. Adm: (232947) E E PROF ELIZABET EVANGELISTA PEREIRA
A Partir de: 10/03/2025 Até18/12/2025

Processo Nº: 1000004986228
 Contratado: (341196/16) TANIA MARIA DA SILVA
 CPF: ***.282.681-**
 Cargo/Função: (3506) CONTR.TEMP.FUNCAO PROF.
HABILITADO
 Referência: B-001 Carga Horária: 15 horas semanais
 Un. Adm: (243531) E E LUCAS AUXILIO TONIAZO
 A Partir de: 06/03/2025 Até04/05/2025

Processo Nº: 1000004986399
 Contratado: (350602/2) TXERE METUKTIRE TXUCARRAMAE
 CPF: ***.207.581-**
 Cargo/Função: (3514) CONTR.TEMP.FUNCAO PROF. NAO
HABILIT
 Referência: A-001 Carga Horária: 06 horas semanais
 Un. Adm: (243817) E E INDIGENA TERENA DE KOMOMOYEA
KOVOERO
 A Partir de: 10/03/2025 Até18/12/2025

Processo Nº: 1000004985701
 Contratado: (312874/23) UENES HENRIQUE DE ANDRADE
 CPF: ***.166.351-**
 Cargo/Função: (3506) CONTR.TEMP.FUNCAO PROF.
HABILITADO
 Referência: B-001 Carga Horária: 02 horas semanais
 Un. Adm: (240494) E E ARTUR DA COSTA E SILVA
 A Partir de: 05/03/2025 Até18/12/2025

Processo Nº: 1000004979634
 Contratado: (344866/10) VALDINEIA PINTO
 CPF: ***.399.351-**
 Cargo/Função: (3506) CONTR.TEMP.FUNCAO PROF.
HABILITADO
 Referência: B-001 Carga Horária: 03 horas semanais
 Un. Adm: (239640) E E IGNACIO SCHEVINSKI FILHO
 A Partir de: 17/02/2025 Até21/02/2025

Processo Nº: 1000004982615
 Contratado: (254453/61) VALDIRENE FERNANDES GOMES
ARRUDA
 CPF: ***.578.341-**
 Cargo/Função: (3506) CONTR.TEMP.FUNCAO PROF.
HABILITADO
 Referência: B-001 Carga Horária: 05 horas semanais
 Un. Adm: (239267) E E PIO MACHADO
 A Partir de: 06/03/2025 Até10/03/2025

Processo Nº: 1000004986091
 Contratado: (93816/47) VEIGMAR FABIANE FERREIRA DE
SOUZA
 CPF: ***.583.971-**
 Cargo/Função: (3506) CONTR.TEMP.FUNCAO PROF.
HABILITADO
 Referência: B-001 Carga Horária: 01 hora semanal
 Un. Adm: (242616) E E DR ITRYO CORREA
 A Partir de: 08/03/2025 Até18/12/2025

Processo Nº: 1000004986775
 Contratado: (248427/32) VIRGINIA KELLER FIGUEIREDO
 CPF: ***.934.371-**
 Cargo/Função: (3506) CONTR.TEMP.FUNCAO PROF.
HABILITADO
 Referência: B-001 Carga Horária: 16 horas semanais
 Un. Adm: (238805) E E PEDRO GALHARDO GARCIA
 A Partir de: 10/03/2025 Até14/03/2025

Processo Nº: 1000004969720
 Contratado: (116079/92) VOILA ROBERTA PEREIRA
GONCALVES
 CPF: ***.571.068-**
 Cargo/Função: (3506) CONTR.TEMP.FUNCAO PROF.
HABILITADO
 Referência: B-001 Carga Horária: 10 horas semanais
 Un. Adm: (242934) E E MIL TIR SD PM ANTONIO EUSTAQUIO DE
PAULA
 A Partir de: 17/02/2025 Até21/02/2025

Processo Nº: 1000004986396
 Contratado: (231521/15) WALDEMIR APARECIDO SMANHOTO
 CPF: ***.803.411-**
 Cargo/Função: (3506) CONTR.TEMP.FUNCAO PROF.
HABILITADO
 Referência: B-001 Carga Horária: 12 horas semanais
 Un. Adm: (232840) E E FLORESTAN FERNANDES
 A Partir de: 03/03/2025 Até18/12/2025

Processo Nº: 1000004984438
 Contratado: (311899/18) WANDERSON SANTOS LIMA
 CPF: ***.608.621-**
 Cargo/Função: (3506) CONTR.TEMP.FUNCAO PROF.
HABILITADO
 Referência: B-001 Carga Horária: 09 horas semanais
 Un. Adm: (242667) E E DEP DORMEVIL FARIA
 A Partir de: 07/03/2025 Até18/12/2025

Processo Nº: 1000004984142
 Contratado: (278600/30) WANI CRISTINA ORLANDO DA COSTA
 CPF: ***.946.401-**
 Cargo/Função: (3506) CONTR.TEMP.FUNCAO PROF.
HABILITADO
 Referência: B-001 Carga Horária: 15 horas semanais
 Un. Adm: (240931) E E CONQUISTA DOESTE
 A Partir de: 07/03/2025 Até18/12/2025

Processo Nº: 1000004986404
 Contratado: (349760/2) WANIA LIMA MATA RIBEIRO
 CPF: ***.074.791-**
 Cargo/Função: (3506) CONTR.TEMP.FUNCAO PROF.
HABILITADO
 Referência: B-001 Carga Horária: 12 horas semanais
 Un. Adm: (240907) E E RAINHA DA PAZ
 A Partir de: 12/03/2025 Até10/04/2025

PUBLICADA, REGISTRADA, CUMpra-SE.
 Cuiabá-MT, 14 de Março de 2025.
 Alan Resende Porto
 Secretario de Estado de Educação

Protocolo 1674035

CONTRATO/SEDUC/00086/2025

DE: 14/03/2025

O(A) Secretario de Estado de Educação no uso de suas atribuições
 que lhes são conferidas por lei,

Resolve: CANCELAR - SEDUC
 Objeto: CONTRATAÇÃO TEMPORARIA

Processo Nº: 1000004948859
 Contratado: (328394/13) ANA BEATRIZ PACHECO DE CASTRO
 CPF: ***.490.161-**
 Cargo/Função: (3506) CONTR.TEMP.FUNCAO PROF.
HABILITADO
 Referência: B-001 Carga Horária: 06 horas semanais
 Un. Adm: (240893) E E TANCREDO NEVES
 A Partir de: 03/02/2025 Até18/12/2025

Processo Nº: 1000004940781
 Contratado: (277931/2) ANDRESSA DA SILVA PEREIRA
 CPF: ***.123.091-**
 Cargo/Função: (3506) CONTR.TEMP.FUNCAO PROF.
HABILITADO
 Referência: B-001 Carga Horária: 24 horas semanais
 Un. Adm: (238503) E E PE THIAGO
 A Partir de: 30/01/2025 Até18/12/2025

Processo Nº: 1000004978150

Contratado: (294569/10) CEDILAINE SABINA NUNES
CPF: ***.349.931-**

Cargo/Função: (3506) CONTR.TEMP.FUNCAO PROF.

HABILITADO

Referência: B-001 Carga Horária: 30 horas semanais
Un. Adm: (241792) E E ARNALDO ESTEVAO FIGUEIREDO
A Partir de: 24/02/2025 Até18/12/2025

Processo Nº: 1000004952264

Contratado: (120946/51) CELI ALVES MOREIRA CASALLI
CPF: ***.169.409-**

Cargo/Função: (3506) CONTR.TEMP.FUNCAO PROF.

HABILITADO

Referência: B-001 Carga Horária: 16 horas semanais
Un. Adm: (238880) E E ANTONIO OMETTO
A Partir de: 03/02/2025 Até03/05/2025

Processo Nº: 1000004940581

Contratado: (211951/73) CLEIDIANE SOUSA SILVA
CPF: ***.291.501-**

Cargo/Função: (3506) CONTR.TEMP.FUNCAO PROF.

HABILITADO

Referência: B-001 Carga Horária: 10 horas semanais
Un. Adm: (242837) E E LEONISIO LEMOS MELO
A Partir de: 27/01/2025 Até04/04/2025

Processo Nº: 1000004940487

Contratado: (250752/50) CLEONICE MARIA GOMES
CPF: ***.754.664-**

Cargo/Função: (3506) CONTR.TEMP.FUNCAO PROF.

HABILITADO

Referência: B-001 Carga Horária: 02 horas semanais
Un. Adm: (244260) E E ALEXANDRE GOMES SILVA CHAVES
A Partir de: 03/02/2025 Até18/12/2025

Processo Nº: 1000004949204

Contratado: (280134/5) CONSUELO LIMA DA SILVA DUARTE
CPF: ***.323.581-**

Cargo/Função: (3506) CONTR.TEMP.FUNCAO PROF.

HABILITADO

Referência: B-001 Carga Horária: 24 horas semanais
Un. Adm: (232807) E E UNIAO DA CHAPADA
A Partir de: 03/02/2025 Até18/12/2025

Processo Nº: 1000004935562

Contratado: (338046/2) CRISTIANA APARECIDA DA COSTA
BEZERRA
CPF: ***.251.281-**

Cargo/Função: (3476) APOIO ADM. EDUCACIONAL-ELEMENTAR

Referência: A-001 Carga Horária: 30 horas semanais

Un. Adm: (237833) E E COM JOSE PEDRO DIAS

A Partir de: 27/01/2025 Até09/05/2025

Processo Nº: 1000004950554

Contratado: (303148/34) DANIEL ALVES SANTOS
CPF: ***.733.181-**

Cargo/Função: (3506) CONTR.TEMP.FUNCAO PROF.

HABILITADO

Referência: B-001 Carga Horária: 02 horas semanais
Un. Adm: (242594) E E MARIA AUXILIADORA
A Partir de: 03/02/2025 Até24/03/2025

Processo Nº: 1000004911135

Contratado: (248116/20) DARLENE CRISTINA FERREIRA DA
SILVA

CPF: ***.546.311-**

Cargo/Função: (3506) CONTR.TEMP.FUNCAO PROF.

HABILITADO

Referência: B-001 Carga Horária: 24 horas semanais
Un. Adm: (240443) C E A D A PROF ARLETE P MIGUELETTI
A Partir de: 27/01/2025 Até18/12/2025

Processo Nº: 1000004929490

Contratado: (339716/2) EDINEUZA LUIZA DA SILVA
CPF: ***.783.241-**

Cargo/Função: (3476) APOIO ADM. EDUCACIONAL-ELEMENTAR

Referência: A-001 Carga Horária: 30 horas semanais

Un. Adm: (243370) E E OLIMPIO JOAO PISSINATI GUERRA

A Partir de: 27/01/2025 Até18/12/2025

Processo Nº: 1000004949148

Contratado: (324041/7) ELIANE MARTINS DE BRITO
CPF: ***.789.592-**

Cargo/Função: (3506) CONTR.TEMP.FUNCAO PROF.

HABILITADO

Referência: B-001 Carga Horária: 02 horas semanais

Un. Adm: (243876) E E ANDRE ANTONIO MAGGI

A Partir de: 03/02/2025 Até18/12/2025

Processo Nº: 1000004928961

Contratado: (338093/2) FERNANDA DE ALCANTARA CARVALHO
DE OLIVEIRA

CPF: ***.014.031-**

Cargo/Função: (3476) APOIO ADM. EDUCACIONAL-ELEMENTAR

Referência: A-001 Carga Horária: 30 horas semanais

Un. Adm: (241385) E E PROF MARIA DA CUNHA BRUNO

A Partir de: 27/01/2025 Até18/12/2025

Processo Nº: 1000004958958

Contratado: (247007/29) FRANCINEIA XAVIER DA SILVA
CPF: ***.175.131-**

Cargo/Função: (3506) CONTR.TEMP.FUNCAO PROF.

HABILITADO

Referência: B-001 Carga Horária: 08 horas semanais

Un. Adm: (243094) E E DOM FRANCO DALLA VALLE

A Partir de: 10/02/2025 Até18/12/2025

Processo Nº: 1000004967000

Contratado: (350429/6) GABRIEL COELHO DA SILVA
CPF: ***.213.551-**

Cargo/Função: (3514) CONTR.TEMP.FUNCAO PROF. NAO

HABILIT

Referência: A-001 Carga Horária: 06 horas semanais

Un. Adm: (240125) E E INDIGENA SAO JOSE SANGRADOURO

A Partir de: 03/02/2025 Até18/12/2025

Processo Nº: 1000004965439

Contratado: (337248/5) GABRIELA FARIAS MONTEIRO
CAVALCANTI

CPF: ***.415.411-**

Cargo/Função: (3506) CONTR.TEMP.FUNCAO PROF.

HABILITADO

Referência: B-001 Carga Horária: 30 horas semanais

Un. Adm: (241717) E E DIVA HUGUENEY DE SIQUEIRA BASTOS

A Partir de: 13/02/2025 Até18/12/2025

Processo Nº: 1000004934149

Contratado: (134742/21) GISELE SOARES DA SILVA
CPF: ***.409.751-**

Cargo/Função: (3506) CONTR.TEMP.FUNCAO PROF.

HABILITADO

Referência: B-001 Carga Horária: 03 horas semanais

Un. Adm: (242837) E E LEONISIO LEMOS MELO

A Partir de: 27/01/2025 Até04/04/2025

Processo Nº: 1000004952801

Contratado: (303910/22) JHONATAN LUIZ BARANOSKI VIEIRA
DE FARIA

CPF: ***.570.321-**

Cargo/Função: (3506) CONTR.TEMP.FUNCAO PROF.

HABILITADO

Referência: B-001 Carga Horária: 02 horas semanais

Un. Adm: (240958) E E ANDRE ANTONIO MAGGI

A Partir de: 03/02/2025 Até21/07/2025

Processo Nº: 1000004926199

Contratado: (330060/13) JOAO LUIZ BARBOSA DA SILVA

CPF: ***.918.011-**

Cargo/Função: (3506) CONTR.TEMP.FUNCAO PROF.

HABILITADO

Referência: B-001 Carga Horária: 24 horas semanais

Un. Adm: (244228) E E JOAO RIBEIRO VILELA

A Partir de: 27/01/2025 Até18/12/2025

Processo Nº: 1000004940584

Contratado: (305803/16) JOILSON BARBOSA DE ALMEIDA

CPF: ***.051.071-**

Cargo/Função: (3506) CONTR.TEMP.FUNCAO PROF.

HABILITADO

Referência: B-001 Carga Horária: 02 horas semanais

Un. Adm: (244260) E E ALEXANDRE GOMES SILVA CHAVES

A Partir de: 03/02/2025 Até18/12/2025

Processo Nº: 1000004974019

Contratado: (250872/62) LENI APARECIDA SOBOLESKI

CPF: ***.316.411-**

Cargo/Função: (3506) CONTR.TEMP.FUNCAO PROF.

HABILITADO

Referência: B-001 Carga Horária: 02 horas semanais

Un. Adm: (239623) E E JARDIM DAS FLORES

A Partir de: 17/02/2025 Até18/12/2025

Processo Nº: 1000004933006

Contratado: (246166/51) LUCIMARA ALVES FORTUNATO DE

FREITAS

CPF: ***.877.141-**

Cargo/Função: (3506) CONTR.TEMP.FUNCAO PROF.

HABILITADO

Referência: B-001 Carga Horária: 13 horas semanais

Un. Adm: (242837) E E LEONISIO LEMOS MELO

A Partir de: 27/01/2025 Até18/12/2025

Processo Nº: 1000004923008

Contratado: (329058/9) RACKEL STHEFANY GUIMARAES REIS

CPF: ***.511.071-**

Cargo/Função: (3476) APOIO ADM. EDUCACIONAL-ELEMENTAR

Referência: A-001 Carga Horária: 30 horas semanais

Un. Adm: (232734) E E ANTONIO ALVES DIAS

A Partir de: 27/01/2025 Até18/12/2025

Processo Nº: 1000004934147

Contratado: (269407/31) RANA PEREIRA DA SILVA

CPF: ***.697.251-**

Cargo/Função: (3506) CONTR.TEMP.FUNCAO PROF.

HABILITADO

Referência: B-001 Carga Horária: 01 hora semanal

Un. Adm: (242837) E E LEONISIO LEMOS MELO

A Partir de: 27/01/2025 Até04/04/2025

Processo Nº: 1000004945464

Contratado: (215860/45) RAQUEL ACACIO GURGEL

CPF: ***.977.861-**

Cargo/Função: (3506) CONTR.TEMP.FUNCAO PROF.

HABILITADO

Referência: B-001 Carga Horária: 22 horas semanais

Un. Adm: (232807) E E UNIAO DA CHAPADA

A Partir de: 03/02/2025 Até18/12/2025

Processo Nº: 1000004974809

Contratado: (337040/5) TAMIRES ROBERTA DE ARAUJO

RIBEIRO

CPF: ***.967.171-**

Cargo/Função: (3506) CONTR.TEMP.FUNCAO PROF.

HABILITADO

Referência: B-001 Carga Horária: 28 horas semanais

Un. Adm: (237973) E E ANTONIO EPAMINONDAS

A Partir de: 19/02/2025 Até18/12/2025

PUBLICADA, REGISTRADA, CUMpra-SE.

Cuiabá-MT, 14 de Março de 2025.

Alan Resende Porto

Secretario de Estado de Educação

Protocolo 1674036

BOLETIM DE PESSOAL/SEDUC/00638/2025**DE:****14/03/2025**

O(A) Secretario de Estado de Educação no uso de suas atribuições que lhes são conferidas por lei,

Resolve: REMOVER**Evento: Remoção Interna a Pedido****Processo N.: 1000004987040****Nome: (288544/1) ADRIANA JASSNIKER FERRI****Cargo/Função: (4731) TEC ADM EDUC PROFISSIONALIZADO-30****Para Un. Adm: (238570) E E LICEU CUIABANO MARIA DE****ARRUDA MULLER****A Partir de: 10/03/2025****Processo N.: 1000004987305****Nome: (41681/9) AFONSO DANTOS DOS SANTOS****Cargo/Função: (4740) APOIO ADM EDUC****PROFISSIONALIZADO-30****Para Un. Adm: (233234) E E BOM JARDIM****A Partir de: 14/02/2025****Processo N.: 1000004987307****Nome: (287214/1) ALAN CRISTIANO BRANDAO DE SOUZA****Cargo/Função: (4731) TEC ADM EDUC PROFISSIONALIZADO-30****Para Un. Adm: (234524) E E MARCIO SCHABATT SOUZA****A Partir de: 20/02/2025****Processo N.: 1000004987316****Nome: (73423/2) ANDREIA MARCHI****Cargo/Função: (3441) PROFESSOR EDUC. BASICA****Para Un. Adm: (244740) E E LEDY ANITA BRESANCIN****A Partir de: 24/01/2025****Processo N.: 1000004987321****Nome: (226937/1) DEBORA SILVANA LEANDRO VASCONCELOS****Cargo/Função: (4740) APOIO ADM EDUC****PROFISSIONALIZADO-30****Para Un. Adm: (244341) E E SENADOR FILINTO MULLER****A Partir de: 15/01/2025****Processo N.: 1000004987331****Nome: (84905/1) EDUARDO MANOEL DE AMORIM GUIA****Cargo/Função: (4740) APOIO ADM EDUC****PROFISSIONALIZADO-30****Para Un. Adm: (238635) E E SEN AZEREDO****A Partir de: 28/02/2025****Processo N.: 1000004987353****Nome: (98072/18) FABIANA DE JESUS ALMEIDA CARVALHO****Cargo/Função: (4731) TEC ADM EDUC PROFISSIONALIZADO-30****Para Un. Adm: (242594) E E MARIA AUXILIADORA****A Partir de: 05/03/2025**

Processo N.: 1000004987354**Nome: (287201/1) FABIO COSTA DE SA****Cargo/Função: (4740) APOIO ADM EDUC****PROFISSIONALIZADO-30****Para Un. Adm: (238023) E E DR ESTEVAO ALVES CORREA****A Partir de: 05/03/2025****Processo N.: 1000004987355****Nome: (226936/1) FLAVIO LUIZ SILVA PAES****Cargo/Função: (4731) TEC ADM EDUC PROFISSIONALIZADO-30****Para Un. Adm: (240575) E E DR LEOPOLDO AMBROSIO FILHO****A Partir de: 01/03/2025****Processo N.: 1000004987357****Nome: (37977/1) FRANCISCO GUIA DO PRADO****Cargo/Função: (3441) PROFESSOR EDUC. BASICA****Para Un. Adm: (241814) E E JOSE DE BARROS MACIEL****A Partir de: 07/03/2025****Processo N.: 1000004987232****Nome: (202790/6) GABRIELA CANTELE ROMAO****Cargo/Função: (4731) TEC ADM EDUC PROFISSIONALIZADO-30****Para Un. Adm: (243353) E E NILZA DE OLIVEIRA PIPINO****A Partir de: 06/03/2025****Processo N.: 1000004987359****Nome: (288457/1) GABRIELLI PRADO SALES****Cargo/Função: (4740) APOIO ADM EDUC****PROFISSIONALIZADO-30****Para Un. Adm: (241288) E E PROF JERCY JACOB****A Partir de: 05/03/2025****Processo N.: 1000004987317****Nome: (330179/1) GREYCY KELLY LOPES DA SILVA****Cargo/Função: (3468) TECNICO ADMINISTRATIVO****EDUCACIONAL****Para Un. Adm: (243035) E E PROF HILDA ROCHA SOUZA****A Partir de: 06/03/2025****Processo N.: 1000004987376****Nome: (106806/5) JAIR PEREIRA PAIM****Cargo/Função: (3441) PROFESSOR EDUC. BASICA****Para Un. Adm: (238740) E M TIRADENTES CONV****A Partir de: 05/03/2025****Processo N.: 1000004987384****Nome: (95071/26) JOMILDA MARIA DE ARAUJO SCHMITT****Cargo/Função: (3441) PROFESSOR EDUC. BASICA****Para Un. Adm: (232882) E E ANTONIA MOURA MUNIZ****A Partir de: 19/02/2025****Processo N.: 1000004986274****Nome: (256736/1) MARGARIDA GOMES DA SILVA****Cargo/Função: (4731) TEC ADM EDUC PROFISSIONALIZADO-30****Para Un. Adm: (236632) NUC REG DE EDUCACAO DE APIACAS****A Partir de: 06/03/2025****Processo N.: 1000004987396****Nome: (128707/32) MARIA APARECIDA DE OLIVEIRA SILVA****Cargo/Função: (3441) PROFESSOR EDUC. BASICA****Para Un. Adm: (232378) E E PROF JULIETA XAVIER BORGES****A Partir de: 18/02/2025****Processo N.: 1000004987410****Nome: (68286/12) MARLENE SILVA DE ALMEIDA PEREIRA****Cargo/Função: (3441) PROFESSOR EDUC. BASICA****Para Un. Adm: (242845) E E PROF MARIA HERMINIA ALVES****A Partir de: 25/02/2025****Processo N.: 1000004987414****Nome: (240603/1) MYRNA RENATA ARCE VERA****Cargo/Função: (4731) TEC ADM EDUC PROFISSIONALIZADO-30****Para Un. Adm: (238180) E E PASCHOAL MOREIRA CABRAL****A Partir de: 01/03/2025****Processo N.: 1000004987419****Nome: (135634/8) OLIMPIA SOARES****Cargo/Função: (3441) PROFESSOR EDUC. BASICA****Para Un. Adm: (240036) E E SEN FILINTO MULLER****A Partir de: 15/01/2025****Processo N.: 1000004987423****Nome: (235683/2) RAFAEL ROSA DA SILVA****Cargo/Função: (3441) PROFESSOR EDUC. BASICA****Para Un. Adm: (238260) E E RAMON SANCHES MARQUES****A Partir de: 27/01/2025****Processo N.: 1000004987425****Nome: (143863/14) ROBERTO REZER****Cargo/Função: (4740) APOIO ADM EDUC****PROFISSIONALIZADO-30****Para Un. Adm: (237868) E E RENATO SPINELLI****A Partir de: 08/02/2025****Processo N.: 1000004987426****Nome: (226909/1) ROSE CAILE ANTONIA DE ALMEIDA****Cargo/Função: (4740) APOIO ADM EDUC****PROFISSIONALIZADO-30****Para Un. Adm: (238210) E E TANCREDO DE ALMEIDA NEVES****A Partir de: 25/02/2025****Processo N.: 1000004987427****Nome: (84550/1) RUTH BATISTA****Cargo/Função: (4740) APOIO ADM EDUC****PROFISSIONALIZADO-30****Para Un. Adm: (237710) E E MIN JOAO ALBERTO****A Partir de: 05/03/2025****Processo N.: 1000004987437****Nome: (117263/11) SILBENE FERREIRA DE ARRUDA****Cargo/Função: (3441) PROFESSOR EDUC. BASICA****Para Un. Adm: (242071) E E PROF ELIDIO MURCELLI FILHO****A Partir de: 15/01/2025****Processo N.: 1000004987438****Nome: (287373/1) SOLANGE CRISTINA DA SILVA BARROSO GARCIA****Cargo/Função: (4740) APOIO ADM EDUC****PROFISSIONALIZADO-30****Para Un. Adm: (239992) E E IR DIVA PIMENTEL****A Partir de: 24/02/2025****Processo N.: 1000004987453****Nome: (290232/1) VAGNER GALDINO DA SILVA****Cargo/Função: (3441) PROFESSOR EDUC. BASICA****Para Un. Adm: (238570) E E LICEU CUIABANO MARIA DE****ARRUDA MULLER****A Partir de: 15/01/2025****Processo N.: 1000004981099****Nome: (71469/2) ZENILDA ALVES DOS SANTOS****Cargo/Função: (3441) PROFESSOR EDUC. BASICA****Para Un. Adm: (244724) E E PROF FRANCISCA DE SOUZA****ALENCAR****A Partir de: 16/01/2025****PUBLICADA, REGISTRADA, CUMpra-SE.****Cuiabá-MT, 14 de Março de 2025.****Alan Resende Porto****Secretario de Estado de Educação**

Protocolo 1674077

BOLETIM DE PESSOAL/SEDUC/00639/2025**DE:****14/03/2025****O(A) Secretario de Estado de Educação no uso de suas atribuições que lhes são conferidas por lei,****Resolve: DEFERIR****Evento: LICENÇA A GESTANTE/SEGURADO INSS****Processo N.: 1000004986453****Nome: (342033/4) INDIAMARA DE OLIVEIRA E SILVA****Cargo/Função: (3506) CONTR.TEMP.FUNCAO PROF.****HABILITADO****Un. Adm: (238716) E E MIL D PEDRO II PRES MEDICI****A Partir de: 28/02/2025 Até27/06/2025**

Processo N.: 1000004987463

Nome: (276845/42) JUCIMARA DE SOUZA MORAES
Cargo/Função: (3506) CONTR.TEMP.FUNCAO PROF.
HABILITADO
Un. Adm: (240192) E E LUIZA SOARES BOABAI
A Partir de: 05/03/2025 Até03/05/2025

Processo N.: 1000004987255

Nome: (237969/6) MARINELA PENHOHORI UREBETE
Cargo/Função: (3506) CONTR.TEMP.FUNCAO PROF.
HABILITADO
Un. Adm: (240095) E E INDIGENA DOM FELIPPO RINALDI
A Partir de: 08/03/2025 Até07/05/2025

Processo N.: 1000004986448

Nome: (318519/9) RUTE JACOBINA DE LIMA
Cargo/Função: (3476) APOIO ADM. EDUCACIONAL-ELEMENTAR
Un. Adm: (242098) E E PROF ELIZABETH MARIA BASTOS
A Partir de: 10/03/2025 Até07/07/2025

PUBLICADA, REGISTRADA, CUMpra-SE.
Cuiabá-MT, 14 de Março de 2025.
Alan Resende Porto
Secretario de Estado de Educação

Protocolo 1674078

BOLETIM DE PESSOAL/SEDUC/00640/2025**DE:**

14/03/2025

O(A) Secretario de Estado de Educação no uso de suas atribuições que lhes são conferidas por lei,

Resolve: DEFERIR**Evento: LICENÇA P/ TRATAMENTO SAUDE/SEGURADO INSS****Processo N.:**

Nome: (204285/50) ANDRIA GUIMARAES DA SILVA
Cargo/Função: (3506) CONTR.TEMP.FUNCAO PROF.
HABILITADO
Un. Adm: (242918) E E TEOTONIO CARLOS DA CUNHA NETO
A Partir de: 05/03/2025 Até13/03/2025

Processo N.: 1000004986320

Nome: (75383/38) EDNA TEIXEIRA NETO
Cargo/Função: (3506) CONTR.TEMP.FUNCAO PROF.
HABILITADO
Un. Adm: (244511) E E MARIA ESTHER PERES
A Partir de: 10/03/2025 Até08/04/2025

Processo N.:

Nome: (341438/2) FABIANA SOARES PEREIRA PRADO
Cargo/Função: (3476) APOIO ADM. EDUCACIONAL-ELEMENTAR
Un. Adm: (238848) E E SAO GERALDO
A Partir de: 10/03/2025 Até19/03/2025

Processo N.:

Nome: (341150/3) GISELE BORGES CORREA
Cargo/Função: (3506) CONTR.TEMP.FUNCAO PROF.
HABILITADO
Un. Adm: (237752) E E ANTONIO GROHS
A Partir de: 21/02/2025 Até28/02/2025

Processo N.:

Nome: (341150/4) GISELE BORGES CORREA
Cargo/Função: (3506) CONTR.TEMP.FUNCAO PROF.
HABILITADO
Un. Adm: (237752) E E ANTONIO GROHS
A Partir de: 21/02/2025 Até28/02/2025

Processo N.: 1000004980867

Nome: (224362/59) ILCIENE PEREIRA DA SILVA LEAO
Cargo/Função: (3506) CONTR.TEMP.FUNCAO PROF.
HABILITADO
Un. Adm: (232696) E E WALDIR BENTO DA COSTA
A Partir de: 19/02/2025 Até24/04/2025

Processo N.:

Nome: (105432/67) JOSE CASSIO MIRANDA
Cargo/Função: (3506) CONTR.TEMP.FUNCAO PROF.
HABILITADO
Un. Adm: (238155) E E PE JOAO PANAROTTO
A Partir de: 24/02/2025 Até28/02/2025

Processo N.:

Nome: (340512/5) JULIANA CATELAN DE BRITO ALVES
Cargo/Função: (3506) CONTR.TEMP.FUNCAO PROF.
HABILITADO
Un. Adm: (233315) E E PARECIS
A Partir de: 10/03/2025 Até23/03/2025

Processo N.: 1000004986912

Nome: (335462/3) LAUANE SANTOS DE SOUZA CAMPOS
Cargo/Função: (3476) APOIO ADM. EDUCACIONAL-ELEMENTAR
Un. Adm: (243043) E E PAULO FREIRE
A Partir de: 10/03/2025 Até29/04/2025

Processo N.:

Nome: (291619/17) MARCELA CARVALHO GONCALVES FARIA
Cargo/Função: (3506) CONTR.TEMP.FUNCAO PROF.
HABILITADO
Un. Adm: (239658) E E PROF MARIA ELZA FERREIRA INACIO
A Partir de: 06/03/2025 Até19/03/2025

Processo N.:

Nome: (313820/6) MILEIDE VIRGINIO DOS SANTOS
Cargo/Função: (3506) CONTR.TEMP.FUNCAO PROF.
HABILITADO
Un. Adm: (239895) E E EMANUEL PINHEIRO
A Partir de: 06/08/2024 Até13/08/2024

Processo N.:

Nome: (341948/2) ROSA GONCALVES DE BRITO
Cargo/Função: (3476) APOIO ADM. EDUCACIONAL-ELEMENTAR
Un. Adm: (238848) E E SAO GERALDO
A Partir de: 10/03/2025 Até19/03/2025

Processo N.: 1000004986437

Nome: (245266/10) SIRLENE APARECIDA DE OLIVEIRA
Cargo/Função: (3476) APOIO ADM. EDUCACIONAL-ELEMENTAR
Un. Adm: (242144) E E PE JHOANNES BERTHOLD HENNING
A Partir de: 10/03/2025 Até10/06/2025

PUBLICADA, REGISTRADA, CUMpra-SE.
Cuiabá-MT, 14 de Março de 2025.
Alan Resende Porto
Secretario de Estado de Educação

Protocolo 1674079

BOLETIM DE PESSOAL/SEDUC/00641/2025**DE:**

14/03/2025

O(A) Secretario de Estado de Educação no uso de suas atribuições que lhes são conferidas por lei,

Resolve: DEFERIR**Evento: LICENCA PARA TRATAMENTO DE SAUDE****Processo N.:**

Nome: (288829/1) ALINE CRISTINE MARTINS DE JESUS
Cargo/Função: (4740) APOIO ADM EDUC
PROFISSIONALIZADO-30
Un. Adm: (240273) E E SANTA TERESINHA
A Partir de: 21/02/2025 Até24/03/2025

Processo N.:

Nome: (114448/4) ANA PAULA DE CAMPOS BORGES DE MELO
Cargo/Função: (4731) TEC ADM EDUC PROFISSIONALIZADO-30
Un. Adm: (241750) EE MIL TIRADENTES 3 SGT PM EDUARDO
LUIZ DE SOUZA
A Partir de: 26/02/2025 Até26/04/2025

Processo N.:

Nome: (227768/1) ANTONIA GONCALVES PEREIRA
Cargo/Função: (4740) APOIO ADM EDUC
PROFISSIONALIZADO-30
Un. Adm: (239348) E E SAO JOSE OPERARIO
A Partir de: 06/03/2025 Até04/04/2025

Processo N.:

Nome: (82783/4) ARLENE ALVES DO NASCIMENTO
Cargo/Função: (3441) PROFESSOR EDUC. BASICA
Un. Adm: (240028) E E MIL DOM PEDRO II DEP NORBERTO SCHWANTES
A Partir de: 18/02/2025 Até27/02/2025

Processo N.:

Nome: (109957/7) BENEDITO CARLOS DE JESUS
Cargo/Função: (3441) PROFESSOR EDUC. BASICA
Un. Adm: (240559) E E ONZE DE MARCO
A Partir de: 07/03/2025 Até16/03/2025

Processo N.:

Nome: (130028/3) CAMILA SCAPIN
Cargo/Função: (4731) TEC ADM EDUC PROFISSIONALIZADO-30
Un. Adm: (237736) E E JUSCELINO K OLIVEIRA
A Partir de: 11/03/2025 Até09/05/2025

Processo N.:

Nome: (288022/1) ELIETE MARQUES DE OLIVEIRA ALMEIDA
Cargo/Função: (3441) PROFESSOR EDUC. BASICA
Un. Adm: (240524) E E GETULIO VARGAS
A Partir de: 28/02/2025 Até14/03/2025

Processo N.:

Nome: (241539/1) ELIJONIA DE SOUSA GALDINO SANTOS
Cargo/Função: (4740) APOIO ADM EDUC PROFISSIONALIZADO-30
Un. Adm: (234346) E E PROFESSORA EDITH PEREIRA BARBOSA
A Partir de: 01/03/2025 Até27/04/2025

Processo N.:

Nome: (88821/2) ERMOZINA MARIA DE ASSIS DE ARRUDA
Cargo/Função: (4740) APOIO ADM EDUC PROFISSIONALIZADO-30
Un. Adm: (235300) E E MIL TIR 1 TEN PM SALOMAO F F PIOVESAN
A Partir de: 25/02/2025 Até20/04/2025

Processo N.:

Nome: (100768/2) FLODELICE LOPES
Cargo/Função: (4740) APOIO ADM EDUC PROFISSIONALIZADO-30
Un. Adm: (239461) E E JOSE MORAES
A Partir de: 07/03/2025 Até05/04/2025

Processo N.:

Nome: (59553/7) GERSON CARLOS REZENDE
Cargo/Função: (3441) PROFESSOR EDUC. BASICA
Un. Adm: (235008) E E COUTO MAGALHAES
A Partir de: 07/03/2025 Até21/03/2025

Processo N.:

Nome: (60412/10) HELZIANA ARRUDA DO NASCIMENTO
Cargo/Função: (3441) PROFESSOR EDUC. BASICA
Un. Adm: (237981) E E PROF BENEDITO DE CARVALHO
A Partir de: 11/02/2025 Até21/02/2025

Processo N.:

Nome: (85654/10) JOELCIO DE AVILA
Cargo/Função: (3441) PROFESSOR EDUC. BASICA
Un. Adm: (244724) E E PROF FRANCISCA DE SOUZA ALENCAR
A Partir de: 05/03/2025 Até03/05/2025

Processo N.:

Nome: (142985/8) JOICE MACHADO DE AZEVEDO
Cargo/Função: (4740) APOIO ADM EDUC PROFISSIONALIZADO-30
Un. Adm: (240524) E E GETULIO VARGAS
A Partir de: 03/03/2025 Até31/05/2025

Processo N.:

Nome: (35907/1) JUVENIL GILBERTI
Cargo/Função: (3441) PROFESSOR EDUC. BASICA
Un. Adm: (237892) E E 13 DE MAIO
A Partir de: 24/02/2025 Até22/08/2025

Processo N.:

Nome: (258058/1) LEIZIANE MARIA DA SILVA
Cargo/Função: (4740) APOIO ADM EDUC PROFISSIONALIZADO-30
Un. Adm: (241741) E E PROF MARLENE MARQUES DE BARROS
A Partir de: 21/02/2025 Até22/03/2025

Processo N.:

Nome: (122771/12) LUIZ CARLOS BARRETO
Cargo/Função: (3441) PROFESSOR EDUC. BASICA
Un. Adm: (232408) E E JOAO DE CAMPOS BORGES
A Partir de: 17/02/2025 Até18/03/2025

Processo N.:

Nome: (140160/1) LUIZ CARLOS EVANGELISTA
Cargo/Função: (4731) TEC ADM EDUC PROFISSIONALIZADO-30
Un. Adm: (244481) E E ALEXANDRE QUIRINO SOUZA
A Partir de: 07/03/2025 Até12/03/2025

Processo N.:

Nome: (47364/5) MARCOS SERAFIM DUARTE
Cargo/Função: (3441) PROFESSOR EDUC. BASICA
Un. Adm: (237892) E E 13 DE MAIO
A Partir de: 14/02/2025 Até15/03/2025

Processo N.:

Nome: (71678/3) MARIA APARECIDA DA SILVA
Cargo/Função: (3441) PROFESSOR EDUC. BASICA
Un. Adm: (235342) E E MIL TIRADENTES 3 SGT PM JUSTINO P SANTOS
A Partir de: 25/02/2025 Até06/03/2025

Processo N.:

Nome: (99212/1) MARIA MARLENE AMERICO VANDERLEY
Cargo/Função: (4740) APOIO ADM EDUC PROFISSIONALIZADO-30
Un. Adm: (244481) E E ALEXANDRE QUIRINO SOUZA
A Partir de: 25/02/2025 Até28/02/2025

Processo N.:

Nome: (242193/1) MARLENE VIEIRA DOS SANTOS
Cargo/Função: (4740) APOIO ADM EDUC PROFISSIONALIZADO-30
Un. Adm: (232459) E E JOAQUIM A COSTA MARQUES
A Partir de: 24/02/2025 Até24/04/2025

Processo N.:

Nome: (70966/17) ROSANA FERREIRA MARTINS
Cargo/Função: (3441) PROFESSOR EDUC. BASICA
Un. Adm: (242683) E E SAO JOSE
A Partir de: 10/03/2025 Até24/03/2025

Processo N.:

Nome: (47355/4) ROSANE TEREZINHA KUMMER
Cargo/Função: (4740) APOIO ADM EDUC PROFISSIONALIZADO-30
Un. Adm: (237019) E E 31 DE MARCO
A Partir de: 17/02/2025 Até21/02/2025

Processo N.:

Nome: (54178/8) ROSANGELA BECKER DUNCKE
Cargo/Função: (3441) PROFESSOR EDUC. BASICA
Un. Adm: (240419) E E PROF MARIA DE LOURDES H MORAES
A Partir de: 06/03/2025 Até20/03/2025

Processo N.:

Nome: (105052/26) SELMA GONCALVES MARIOTTI
Cargo/Função: (3441) PROFESSOR EDUC. BASICA
Un. Adm: (244805) E E LUIS PEDROSO DA SILVA
A Partir de: 21/02/2025 Até06/03/2025

Processo N.:

Nome: (226782/1) SUELMA LUIZA ALVES DE SOUZA
Cargo/Função: (3441) PROFESSOR EDUC. BASICA
Un. Adm: (240036) E E SEN FILINTO MULLER
A Partir de: 10/03/2025 Até08/05/2025

Processo N.:

Nome: (122329/27) TANIELE APARECIDA DA SILVA
Cargo/Função: (3441) PROFESSOR EDUC. BASICA
Un. Adm: (241792) E E ARNALDO ESTEVAO FIGUEIREDO
A Partir de: 16/02/2025 Até15/04/2025

PUBLICADA, REGISTRADA, CUMpra-SE.
Cuiabá-MT, 14 de Março de 2025.
Alan Resende Porto
Secretario de Estado de Educação

BOLETIM DE PESSOAL/SEDUC/00642/2025
14/03/2025

DE:

O(A) Secretário de Estado de Educação no uso de suas atribuições que lhes são conferidas por lei,

Resolve: DEFERIR

Evento: LICENCA PARA TRATAMENTO DE SAUDE EM PESSOA DA FAMILIA

Processo N.:

Nome: (69105/7) EDINALVA APARECIDA DOS SANTOS SOCREPPA
Cargo/Função: (3441) PROFESSOR EDUC. BASICA
Un. Adm: (241687) E E PROF EDELI MANTOVANI
A Partir de: 17/02/2025 Até20/07/2025

Processo N.:

Nome: (287215/1) RODRIGO FURTADO COSTA
Cargo/Função: (3441) PROFESSOR EDUC. BASICA
Un. Adm: (239437) E E MARECHAL DUTRA
A Partir de: 24/02/2025 Até01/03/2025

Processo N.:

Nome: (242298/1) VALQUIDES DE LOURDES SILVA
Cargo/Função: (3476) APOIO ADM. EDUCACIONAL-ELEMENTAR
Un. Adm: (239763) E E LUDOVICO VIEIRA CAMARGO
A Partir de: 18/02/2025 Até24/02/2025

PUBLICADA, REGISTRADA, CUMPRÁ-SE.

Cuiabá-MT, 14 de Março de 2025.

Alan Resende Porto

Secretário de Estado de Educação

Protocolo 1674081

BOLETIM DE PESSOAL/SEDUC/00643/2025
14/03/2025

DE:

O(A) Secretário de Estado de Educação no uso de suas atribuições que lhes são conferidas por lei,

Resolve: DEFERIR

Evento: LICENCA PATERNIDADE

Processo N.: 1000004986928

Nome: (288328/1) RAPHAEL CLAUDIO SIQUEIRA
Cargo/Função: (4731) TEC ADM EDUC PROFISSIONALIZADO-30
Un. Adm: (239356) E E JOSE SALMEN HANZE
A Partir de: 07/03/2025 Até11/03/2025

PUBLICADA, REGISTRADA, CUMPRÁ-SE.

Cuiabá-MT, 14 de Março de 2025.

Alan Resende Porto

Secretário de Estado de Educação

Protocolo 1674082

BOLETIM DE PESSOAL/SEDUC/00644/2025
14/03/2025

DE:

O(A) Secretário de Estado de Educação no uso de suas atribuições que lhes são conferidas por lei,

Resolve: DEFERIR

Evento: LICENCA A GESTANTE

Processo N.: 1000004986496

Nome: (286196/1) BRENDA VASCONCELOS PESSOA
Cargo/Função: (4731) TEC ADM EDUC PROFISSIONALIZADO-30
Un. Adm: (239500) E E RAMIRO BERNARDO DA SILVA
A Partir de: 27/02/2025 Até25/08/2025

Processo N.: 1000004987278

Nome: (289798/1) LUENI APARECIDA DE CAMPOS SAMPAIO
Cargo/Função: (3441) PROFESSOR EDUC. BASICA
Un. Adm: (233188) E E GOV DANTE MARTINS DE OLIVEIRA
A Partir de: 26/02/2025 Até24/08/2025

PUBLICADA, REGISTRADA, CUMPRÁ-SE.

Cuiabá-MT, 14 de Março de 2025.

Alan Resende Porto

Secretário de Estado de Educação

Protocolo 1674083

BOLETIM DE PESSOAL/SEDUC/00645/2025
14/03/2025

DE:

O(A) Secretário de Estado de Educação no uso de suas atribuições que lhes são conferidas por lei,

Resolve: DEFERIR

Evento: LICENCA PREMIO - GOZO

Processo N.: 1000004983001

Nome: (111307/2) ADRIANO DA COSTA MONTEIRO
Cargo/Função: (3441) PROFESSOR EDUC. BASICA
Quinquênio de Referência: 28/08/2017 Ate 27/08/2022
A Partir de: 01/04/2025 Até30/04/2025

Processo N.: 1000004984469

Nome: (36525/2) AGDA LEMES DOS SANTOS
Cargo/Função: (3441) PROFESSOR EDUC. BASICA
Quinquênio de Referência: 29/08/2016 Ate 28/08/2021
A Partir de: 09/04/2025 Até18/04/2025

Processo N.: 1000004984689

Nome: (283267/3) ALAILTON MOREIRA BARBOSA
Cargo/Função: (3441) PROFESSOR EDUC. BASICA
Quinquênio de Referência: 25/04/2018 Ate 24/04/2023
A Partir de: 09/04/2025 Até08/05/2025

Processo N.: 1000004984803

Nome: (289782/1) AMANDA CARVALHO LEO
Cargo/Função: (3441) PROFESSOR EDUC. BASICA
Quinquênio de Referência: 31/07/2018 Ate 30/08/2023
A Partir de: 07/04/2025 Até05/07/2025

Processo N.: 1000004986714

Nome: (240401/1) ANA FLAVIA DA SILVA
Cargo/Função: (4731) TEC ADM EDUC PROFISSIONALIZADO-30
Quinquênio de Referência: 25/04/2012 Ate 24/04/2017
A Partir de: 08/04/2025 Até17/04/2025

Processo N.: 1000004982246

Nome: (140293/9) CARLA SILBENE OLIVEIRA DE PAULA SCHNEIDERS
Cargo/Função: (3441) PROFESSOR EDUC. BASICA
Quinquênio de Referência: 12/05/2019 Ate 11/05/2024
A Partir de: 07/04/2025 Até05/07/2025

Processo N.: 1000004985896

Nome: (290744/1) CAROLINA FERREIRA LUCIANO
Cargo/Função: (4731) TEC ADM EDUC PROFISSIONALIZADO-30
Quinquênio de Referência: 04/09/2018 Ate 03/09/2023
A Partir de: 08/04/2025 Até17/04/2025

Processo N.: 1000004986788

Nome: (288405/1) DANIELE CRISTINA DE CAMPOS RODRIGUES
Cargo/Função: (4740) APOIO ADM EDUC PROFISSIONALIZADO-30
Quinquênio de Referência: 05/06/2018 Ate 04/06/2023
A Partir de: 01/04/2025 Até30/05/2025

Processo N.: 1000004987015

Nome: (131094/2) DAVINO BISPO BUENO FILHO

Cargo/Função: (4740) APOIO ADM EDUC

PROFISSIONALIZADO-30

Quinquênio de Referência: 30/09/2017 Ate 29/09/2022

A Partir de: 07/04/2025 Até06/05/2025

Processo N.: 1000004986459

Nome: (289572/1) DIANE PIRES DOS SANTOS

Cargo/Função: (3441) PROFESSOR EDUC. BASICA

Quinquênio de Referência: 31/07/2018 Ate 30/07/2023

A Partir de: 17/03/2025 Até31/03/2025

Processo N.: 1000004986423

Nome: (68624/5) DIMAS ANTONIO DA SILVA

Cargo/Função: (3441) PROFESSOR EDUC. BASICA

Quinquênio de Referência: 01/02/2020 Ate 31/01/2025

A Partir de: 01/04/2025 Até29/06/2025

Processo N.: 1000004984685

Nome: (66705/1) ELIDA BATISTA DA MOTTA

Cargo/Função: (4740) APOIO ADM EDUC

PROFISSIONALIZADO-30

Quinquênio de Referência: 27/11/2016 Ate 26/11/2021

A Partir de: 01/04/2025 Até30/04/2025

Processo N.: 1000004987064

Nome: (62185/4) EVA MARIA DA SILVA FAGUNDES

Cargo/Função: (4731) TEC ADM EDUC PROFISSIONALIZADO-30

Quinquênio de Referência: 21/01/2000 Ate 20/01/2005

A Partir de: 22/04/2025 Até06/05/2025

Processo N.: 1000004985273

Nome: (140597/1) FABIO HENRIQUE TORRES OLIVEIRA

Cargo/Função: (3441) PROFESSOR EDUC. BASICA

Quinquênio de Referência: 11/09/2012 Ate 10/09/2017

A Partir de: 08/04/2025 Até07/05/2025

Processo N.: 1000004986795

Nome: (241380/1) FELIX PAULO CONCEICAO DE OLIVEIRA

Cargo/Função: (4740) APOIO ADM EDUC

PROFISSIONALIZADO-30

Quinquênio de Referência: 11/12/2017 Ate 10/12/2022

A Partir de: 11/04/2025 Até09/06/2025

Processo N.: 1000004987286

Nome: (113270/36) HELLISENE JULIANA ALMEIDA

Cargo/Função: (3441) PROFESSOR EDUC. BASICA

Quinquênio de Referência: 15/08/2016 Ate 14/08/2021

A Partir de: 14/04/2025 Até12/06/2025

Processo N.: 1000004983409

Nome: (44973/5) JACQUES LENOIR GUSMAO MORAES

Cargo/Função: (3441) PROFESSOR EDUC. BASICA

Quinquênio de Referência: 04/09/2012 Ate 03/09/2017

A Partir de: 07/04/2025 Até21/04/2025

Processo N.: 1000004984408

Nome: (250263/14) JULIO CEZAR DA SILVA

Cargo/Função: (3441) PROFESSOR EDUC. BASICA

Quinquênio de Referência: 25/04/2018 Ate 24/04/2023

A Partir de: 01/04/2025 Até30/04/2025

Processo N.: 1000004984948

Nome: (285969/2) KAROLYNE ANDRADE FIALHO

Cargo/Função: (4740) APOIO ADM EDUC

PROFISSIONALIZADO-30

Quinquênio de Referência: 05/06/2018 Ate 04/06/2023

A Partir de: 01/04/2025 Até30/04/2025

Processo N.: 1000004983213

Nome: (289872/1) LASARO OLIVEIRA CORREA

Cargo/Função: (4740) APOIO ADM EDUC

PROFISSIONALIZADO-30

Quinquênio de Referência: 31/07/2018 Ate 30/07/2023

A Partir de: 07/04/2025 Até05/06/2025

Processo N.: 1000004984816

Nome: (125432/3) LAURO CESAR PINTO ALVES

Cargo/Função: (3441) PROFESSOR EDUC. BASICA

Quinquênio de Referência: 08/01/2018 Ate 07/01/2023

A Partir de: 30/03/2025 Até28/04/2025

Processo N.: 1000004963172

Nome: (250616/1) LOANA GONCALVES CRUVINEL

Cargo/Função: (4740) APOIO ADM EDUC

PROFISSIONALIZADO-30

Quinquênio de Referência: 30/10/2018 Ate 29/10/2023

A Partir de: 03/04/2025 Até17/04/2025

Processo N.: 1000004982687

Nome: (262571/8) LUCIANA DE PAULA AMORIM SILVA

Cargo/Função: (3441) PROFESSOR EDUC. BASICA

Quinquênio de Referência: 08/06/2018 Ate 07/06/2023

A Partir de: 17/03/2025 Até15/04/2025

Processo N.: 1000004984034

Nome: (71624/20) LUCILA FREIRE DE ARRUDA

Cargo/Função: (3441) PROFESSOR EDUC. BASICA

Quinquênio de Referência: 31/03/2019 Ate 30/03/2024

A Partir de: 07/04/2025 Até06/05/2025

Processo N.: 1000004987445

Nome: (77464/2) MARCOS ROBERTO SILVA DE MORAES

Cargo/Função: (4740) APOIO ADM EDUC

PROFISSIONALIZADO-30

Quinquênio de Referência: 03/09/2010 Ate 02/09/2015

A Partir de: 01/10/2025 Até30/10/2025

Processo N.: 1000004983959

Nome: (756/2) MARIA EDILAMAR DO NASCIMENTO MATTE

Cargo/Função: (3441) PROFESSOR EDUC. BASICA

Quinquênio de Referência: 09/08/2017 Ate 08/08/2022

A Partir de: 07/04/2025 Até05/07/2025

Processo N.: 1000004982747

Nome: (227107/1) MARIA JOSE FERREIRA BRANDAO

Cargo/Função: (4731) TEC ADM EDUC PROFISSIONALIZADO-30

Quinquênio de Referência: 18/02/2016 Ate 17/02/2021

A Partir de: 10/04/2025 Até08/06/2025

Processo N.: 1000004986734

Nome: (108674/8) MARILEIDE DE SALES

Cargo/Função: (3441) PROFESSOR EDUC. BASICA

Quinquênio de Referência: 07/08/2017 Ate 06/08/2022

A Partir de: 12/03/2025 Até09/06/2025

Processo N.: 1000004986735

Nome: (108674/9) MARILEIDE DE SALES

Cargo/Função: (3441) PROFESSOR EDUC. BASICA

Quinquênio de Referência: 24/01/2016 Ate 23/01/2021

A Partir de: 12/03/2025 Até09/06/2025

Processo N.: 1000004983032

Nome: (287202/1) MONICA SANTOS SILVA

Cargo/Função: (3441) PROFESSOR EDUC. BASICA

Quinquênio de Referência: 25/04/2018 Ate 24/04/2023

A Partir de: 01/04/2025 Até29/06/2025

Processo N.: 1000004986740
 Nome: (91164/1) NADIR APARECIDA ROMANO COSTA
 Cargo/Função: (4740) APOIO ADM EDUC
 PROFISSIONALIZADO-30
 Quinquênio de Referência: 16/10/2015 Ate 15/10/2020
 A Partir de: 22/04/2025 Até21/05/2025

Processo N.: 1000004906838
 Nome: (72733/18) NALTEIR NOGUEIRA MARINHO
 Cargo/Função: (3441) PROFESSOR EDUC. BASICA
 Quinquênio de Referência: 10/03/2019 Ate 09/03/2024
 A Partir de: 07/04/2025 Até05/07/2025

Processo N.: 1000004986435
 Nome: (253217/1) NEIDE MARIA DE CAMPOS
 Cargo/Função: (3441) PROFESSOR EDUC. BASICA
 Quinquênio de Referência: 14/02/2014 Ate 13/02/2019
 A Partir de: 31/03/2025 Até29/04/2025

Processo N.: 1000004986838
 Nome: (257219/8) ROSEMERI DE FARIAS ANDRADE
 Cargo/Função: (4740) APOIO ADM EDUC
 PROFISSIONALIZADO-30
 Quinquênio de Referência: 25/04/2018 Ate 24/04/2023
 A Partir de: 26/03/2025 Até24/04/2025

Processo N.: 1000004985424
 Nome: (227520/1) ROSYANE DA GLORIA FERREIRA PAZ
 Cargo/Função: (4740) APOIO ADM EDUC
 PROFISSIONALIZADO-30
 Quinquênio de Referência: 11/02/2016 Ate 10/02/2021
 A Partir de: 01/04/2025 Até30/04/2025

Processo N.: 1000004987155
 Nome: (91065/2) SANDRA CRISTINA BUCHELT
 Cargo/Função: (3441) PROFESSOR EDUC. BASICA
 Quinquênio de Referência: 15/03/2012 Ate 14/03/2017
 A Partir de: 28/04/2005 Até07/05/2005

Processo N.: 1000004986656
 Nome: (289937/1) SANDRO GONCALVES DOS SANTOS E SILVA
 Cargo/Função: (3441) PROFESSOR EDUC. BASICA
 Quinquênio de Referência: 31/07/2018 Ate 30/07/2023
 A Partir de: 11/04/2025 Até09/06/2025

Processo N.: 1000004985433
 Nome: (210208/6) SILVANA CARDOSO DE SOUZA
 Cargo/Função: (4731) TEC ADM EDUC PROFISSIONALIZADO-30
 Quinquênio de Referência: 13/07/2017 Ate 12/07/2022
 A Partir de: 01/04/2025 Até30/04/2025

Processo N.: 1000004986663
 Nome: (227880/1) SILVIA PATRICIA DE SOUZA
 Cargo/Função: (4740) APOIO ADM EDUC
 PROFISSIONALIZADO-30
 Quinquênio de Referência: 11/02/2016 Ate 10/02/2021
 A Partir de: 08/09/2025 Até22/09/2025

Processo N.: 1000004986667
 Nome: (227880/1) SILVIA PATRICIA DE SOUZA
 Cargo/Função: (4740) APOIO ADM EDUC
 PROFISSIONALIZADO-30
 Quinquênio de Referência: 11/02/2016 Ate 10/02/2021
 A Partir de: 04/12/2025 Até18/12/2025

Processo N.: 1000004982161
 Nome: (247190/12) SIMONE GARDES DOMBROSKI
 Cargo/Função: (3441) PROFESSOR EDUC. BASICA
 Quinquênio de Referência: 25/04/2018 Ate 24/04/2023
 A Partir de: 05/04/2025 Até04/05/2025

Processo N.: 1000004986219
 Nome: (226751/1) SONIA RENATA RODRIGUES
 Cargo/Função: (3441) PROFESSOR EDUC. BASICA
 Quinquênio de Referência: 19/01/2016 Ate 18/01/2021
 A Partir de: 07/04/2025 Até05/07/2025

Processo N.: 1000004986695
 Nome: (89559/13) SUELI MARIA AVILA
 Cargo/Função: (3441) PROFESSOR EDUC. BASICA
 Quinquênio de Referência: 10/05/2016 Ate 09/05/2021
 A Partir de: 22/04/2025 Até06/05/2025

PUBLICADA, REGISTRADA, CUMpra-SE.
 Cuiabá-MT, 14 de Março de 2025.
 Alan Resende Porto
 Secretario de Estado de Educação

Protocolo 1674084

BOLETIM DE PESSOAL/SEDUC/00646/2025 DE:
 14/03/2025

O(A) Secretario de Estado de Educação no uso de suas atribuições que lhes são conferidas por lei,

Resolve: DEFERIR
 Evento: GOZO LICENCA-PREMIO, JORNADA 50%

Processo N.: SEDUC-PRO-2025/38107
 Nome: (287574/1) GISLAYNE SANTANA DE JESUS
 Cargo/Função: (4731) TEC ADM EDUC PROFISSIONALIZADO-30
 Quinquênio de Referência: 05/06/2018 Ate 04/06/2023
 Período: Vespertino
 A Partir de: 21/03/2025 Ate 19/05/25

PUBLICADA, REGISTRADA, CUMpra-SE.
 Cuiabá-MT, 14 de Março de 2025.
 Alan Resende Porto
 Secretario de Estado de Educação

Protocolo 1674085

BOLETIM DE PESSOAL/SEDUC/00647/2025 DE:
 14/03/2025

O(A) Secretario de Estado de Educação no uso de suas atribuições que lhes são conferidas por lei,

Resolve: CONCEDER
 Evento: LICENÇA PREMIO - CONCESSÃO

Processo N.: SEDUC-PRO-2025/35906-Prioritário
 Nome: (55718/4) AMARILSA QUARESMA FERREIRA DA SILVA
 Quinquênio: 01/02/2020 Até 31/01/2025
 Qtde Dias: 90

Processo N.: SEDUC-PRO-2024/175275
 Nome: (257467/1) ANDREIA HUBNER
 Quinquênio: 01/08/2019 Até 31/07/2024
 Qtde Dias: 90

Processo N.: SEDUC-PRO-2024/124060
 Nome: (136566/13) EDNA CRISTINA FASSBINDER FERST
 Quinquênio: 01/08/2019 Até 31/07/2024
 Qtde Dias: 90

Processo N.: SEDUC-PRO-2024/175540
 Nome: (225505/8) ELIANA BARBOSA DA SILVA BARRETO
 Quinquênio: 01/08/2019 Até 31/07/2024
 Qtde Dias: 90

Processo N.: SEDUC-PRO-2025/35327-Prioritário
 Nome: (49095/11) MADSON JOSE PEREIRA GUIMARAES
 Quinquênio: 01/02/2020 Até 31/01/2025
 Qtde Dias: 90

Processo N.: SEDUC-PRO-2025/34913-Prioritário
 Nome: (47368/13) MARIA CRISTINA DOMINGUES BARROS
 Quinquênio: 07/02/2020 Até 06/02/2025
 Qtde Dias: 90

Processo N.: SEDUC-PRO-2025/32854-Prioritário
 Nome: (84546/1) MARIA ELY SILVA BATISTA
 Quinquênio: 19/01/2020 Até 18/01/2025
 Qtde Dias: 90

Processo N.: SEDUC-PRO-2025/34654-Prioritário
 Nome: (36961/9) ROGERIO ANTONIO PENSO
 Quinquênio: 07/02/2020 Até 06/02/2025
 Qtde Dias: 90

Processo N.: SEDUC-PRO-2024/125236
 Nome: (200887/6) ROZALINA MATOS
 Quinquênio: 01/08/2019 Até 31/07/2024
 Qtde Dias: 90

Processo N.: PRIORITÁRIO-SEDUC-PRO-2025/24665
 Nome: (40364/10) VITORIO JOOVANE DEBRA
 Quinquênio: 01/02/2020 Até 31/01/2025
 Qtde Dias: 90

PUBLICADA, REGISTRADA, CUMpra-SE.
 Cuiabá-MT, 14 de Março de 2025.
 Alan Resende Porto
 Secretario de Estado de Educação

Protocolo 1674086

BOLETIM DE PESSOAL/SEDUC/00648/2025 DE:
 14/03/2025

O(A) Secretario de Estado de Educação no uso de suas atribuições que lhes são conferidas por lei,

Resolve: DEFERIR
 Evento: READEQUAÇÃO DE FUNÇÃO

Processo N.:
 Nome: (227326/1) ANA LUCIA DA SILVA JUNQUEIRA BELTRAME
 Un. Adm: (239755) E E PROF RAFAEL RUEDA
 A Partir de: 20/02/2025 Até19/06/2025

Processo N.:
 Nome: (35055/22) ANA MARIA FURTADO FERREIRA
 Un. Adm: (232599) E E MARIA QUITERIA
 A Partir de: 02/02/2025 Até13/03/2025

Processo N.:
 Nome: (53246/2) ANDRELINA FRANCISCA DIONEZIO
 Un. Adm: (244252) E E APOLONIO BOURET DE MELO
 A Partir de: 05/03/2025 Até31/08/2025

Processo N.:
 Nome: (86475/2) EDNA MARIA ROMPATO FISCHER
 Un. Adm: (238244) E E PATRIARCA DA INDEPENDENCIA
 A Partir de: 05/02/2025 Até26/03/2025

Processo N.:
 Nome: (241793/1) ELISANGELA MAURICIO REZENDE
 Un. Adm: (238384) E E JOAO MONTEIRO SOBRINHO
 A Partir de: 02/03/2025 Até29/06/2025

Processo N.:
 Nome: (285866/1) ERASMO DE ALMEIDA PONCE
 Un. Adm: (238627) E E ALINA DO NASCIMENTO TOCANTINS
 A Partir de: 26/02/2025 Até24/08/2025

Processo N.:
 Nome: (86599/30) LEANDRO GOMES DALLAZEM
 Un. Adm: (238309) E E WILSON DE ALMEIDA
 A Partir de: 08/02/2025 Até08/05/2025

Processo N.:
 Nome: (86599/32) LEANDRO GOMES DALLAZEM
 Un. Adm: (238309) E E WILSON DE ALMEIDA
 A Partir de: 08/02/2025 Até08/05/2025

Processo N.:
 Nome: (88382/3) LINDAURA PORTELA DE MOURA
 Un. Adm: (240320) E E SANTO ANTONIO
 A Partir de: 05/03/2025 Até04/03/2026

Processo N.:
 Nome: (88018/1) MARIA GENI MENDES
 Un. Adm: (238317) E E JONAS LOPES DA SILVA
 A Partir de: 28/01/2025 Até18/03/2025

Processo N.:
 Nome: (84953/1) MARINETE FERREIRA BERTOLDO
 Un. Adm: (237892) E E 13 DE MAIO
 A Partir de: 04/03/2025 Até30/08/2025

Processo N.:
 Nome: (297279/1) MICHELLY CANDIDA DE CENA
 Un. Adm: (238490) E E JOAO DE CAMPOS VIDAL
 A Partir de: 05/03/2025 Até31/08/2025

Processo N.:
 Nome: (241726/1) OLGA SIQUIERI BARBOSA
 Un. Adm: (235270) E E DES INT DA ED BAS PROF ALM DE AMOR SILVA
 A Partir de: 24/02/2025 Até24/05/2025

Processo N.:
 Nome: (54037/3) ROSANA OLIVEIRA MENDES DE AZEVEDO
 Un. Adm: (238325) E E MANOEL MARINHEIRO
 A Partir de: 26/02/2025 Até16/04/2025

Processo N.:
 Nome: (87386/1) SILVANA ALVES DE AGUIAR
 Un. Adm: (238830) E E 13 DE MAIO
 A Partir de: 10/03/2025 Até05/09/2025

Processo N.:
 Nome: (53800/22) UILMA RODRIGUES DA SILVA MORAES
 Un. Adm: (240079) E E FRANCISCO DOURADO
 A Partir de: 11/03/2025 Até08/07/2025

Processo N.:
 Nome: (58049/2) WILMA DE FARIA
 Un. Adm: (238333) E E VER BENTO MUNIZ
 A Partir de: 05/03/2025 Até31/08/2025

PUBLICADA, REGISTRADA, CUMpra-SE.
 Cuiabá-MT, 14 de Março de 2025.
 Alan Resende Porto
 Secretario de Estado de Educação

Protocolo 1674087

SETASC

SECRETARIA DE ESTADO DE ASSISTÊNCIA SOCIAL E CIDADANIA

BOLETIM DE PESSOAL/SETASC/00004/2025 DE:
14/03/2025

O(A) Sec. de Estado de Assistência Social e Cidadania no uso de suas atribuições que lhes são conferidas por lei,

Resolve: RETIFICAR
Evento: LICENÇA P/ TRATAMENTO SAUDE/SEGURADO INSS

Processo N.:
Nome: (322508/1) DANIELE SALUSTIANO DOS SANTOS SILVA
Cargo/Função: (11495) DGA-5
Un. Adm: (128309) UNID DE ASSESSORIA
A Partir de: 09/09/2024 Até22/09/2024

PUBLICADA, REGISTRADA, CUMPRASE.
Cuiabá-MT, 14 de Março de 2025.
Grasielle Paes da Silva Bugalho
Sec. de Estado de Assistência Social e Cidadania

Protocolo 1674072

BOLETIM DE PESSOAL/SETASC/00126/2025 DE:
14/03/2025

O(A) Sec. de Estado de Assistência Social e Cidadania no uso de suas atribuições que lhes são conferidas por lei,

Resolve: DEFERIR
Evento: LICENÇA PARA TRATAMENTO DE SAUDE

Processo N.:
Nome: (91839/2) LAURA RITA SANTOS SILVA
Cargo/Função: (5349) ANALISTA ADMINISTRATIVO L 10052
Un. Adm: (903418) COORD FINANCEIRA
A Partir de: 14/11/2024 Até27/11/2024

PUBLICADA, REGISTRADA, CUMPRASE.
Cuiabá-MT, 14 de Março de 2025.
Grasielle Paes da Silva Bugalho
Sec. de Estado de Assistência Social e Cidadania

Protocolo 1674073

BOLETIM DE PESSOAL/SETASC/00127/2025 DE:
14/03/2025

O(A) Sec. de Estado de Assistência Social e Cidadania no uso de suas atribuições que lhes são conferidas por lei,

Resolve: DEFERIR
Evento: LICENÇA PREMIO - GOZO

Processo N.: SEFAZ-DIC-2025/04204
Nome: (112916/1) ELIZABETE AVILA ALVARES
Cargo/Função: (6027) ANALISTA DESENV ECON SOCIAL L 10050
Quinquênio de Referência: 19/03/2019 Ate 18/03/2024
A Partir de: 09/09/2025 Até08/10/2025

PUBLICADA, REGISTRADA, CUMPRASE.
Cuiabá-MT, 14 de Março de 2025.
Grasielle Paes da Silva Bugalho
Sec. de Estado de Assistência Social e Cidadania

Protocolo 1674074

SECITEC

SECRETARIA DE ESTADO DE CIÊNCIA, TECNOLOGIA E INOVAÇÃO

CONTRATO/SECITECI/00006/2025 DE: 14/03/2025

O(A) Secretário de Estado de Ciência, Tecnologia e Inovação no uso de suas atribuições que lhes são conferidas por lei,

Resolve: ALTERAR
Objeto: CONTRATAÇÃO TEMPORARIA

Processo Nº: SECITECI-PRO-2025/00349.
Contratado: (338426/1) ELIANE VIEIRA VENDRUSCOLO
CPF: ***.662.360-**
Cargo/Função: (9385) PROFESSOR CEPROTEC
Referência: C-001 Carga Horária: 30 horas semanais
Un. Adm: (912085) COORD DE DESENVOLVIMENTO EDUCACIONAL
A Partir de: 10/03/2025 Até31/01/2026

Processo Nº: SECITECI-PRO-2025/00371
Contratado: (349596/1) ELONHA RODRIGUES DOS SANTOS
CPF: ***.974.631-**
Cargo/Função: (9385) PROFESSOR CEPROTEC
Referência: D-001 Carga Horária: 30 horas semanais
Un. Adm: (911844) COORD DE DESENVOLVIMENTO EDUCACIONAL
A Partir de: 10/03/2025 Até14/01/2027

Processo Nº: SECITECI-PRO-2025/00239
Contratado: (333266/1) PEDRO AURELIO TATAIRA DA COSTA
CPF: ***.814.921-**
Cargo/Função: (9385) PROFESSOR CEPROTEC
Referência: C-001 Carga Horária: 30 horas semanais
Un. Adm: (911879) COORD DE DESENVOLVIMENTO EDUCACIONAL
A Partir de: 14/03/2025 Até14/01/2026

PUBLICADA, REGISTRADA, CUMPRASE.
Cuiabá-MT, 14 de Março de 2025.
Allan Kardec Pinto Acosta Benitez
Secretário de Estado de Ciência, Tecnologia e Inovação

Protocolo 1674032

SECEL

SECRETARIA DE ESTADO DE CULTURA, ESPORTE E LAZER

TERMO COMPROMISSO/SECEL/00023/2025 DE:
14/03/2025

O(A) Secretário de Estado de Cultura, Esporte e Lazer no uso de suas atribuições que lhes são conferidas por lei,

Resolve: AUTORIZAR
Objeto: TC RESIDÊNCIA TÉCNICA

Processo Nº: SECEL-PRO-2025/01602
Residente: (325696/2) GABRIELA DA SILVA TERCIS
Cargo/Função: (15011) RESIDENTE TECNICO
Referência: 000 Carga Horária: 30 horas semanais
Un. Adm: (141267) GAB DE DIRECAO
A Partir de: 05/03/2025 Até24/02/2026

PUBLICADA, REGISTRADA, CUMPRASE.
Cuiabá-MT, 14 de Março de 2025.
David de Moura Pereira da Silva
Secretário de Estado de Cultura, Esporte e Lazer

Protocolo 1674004

TERMO COMPROMISSO/SECEL/00024/2025
14/03/2025

DE:

O(A) Secretário de Estado de Cultura, Esporte e Lazer no uso de suas atribuições que lhes são conferidas por lei,

Resolve: ALTERAR UN. ADM. RESIDENTE

Objeto: MOVIMENTAÇÃO DE RESIDENTE TÉCNICO

Processo Nº: SECEL-TER-2025/00601

Residente: (313573/3) AMANDA BEATRIZ SILVA CORREA

Cargo/Função: (15011) RESIDENTE TECNICO

Unidade Destino: (187291) GER DE FORMALIZACAO E GESTAO

DE CONTRATOS

A Partir de: 12/03/2025

Processo Nº: SECEL-TER-2025/01190

Residente: (326600/2) PAULO EDUARDO SEDASSARI RAFAELI

Cargo/Função: (15011) RESIDENTE TECNICO

Unidade Destino: (187348) GER DE PRESTACAO DE CONTAS

A Partir de: 11/03/2025

PUBLICADA, REGISTRADA, CUMpra-SE.

Cuiabá-MT, 14 de Março de 2025.

David de Moura Pereira da Silva

Secretário de Estado de Cultura, Esporte e Lazer

Protocolo 1674005

PORTARIA/SECEL/00022/2025

DE: 14/03/2025

O(A) Secretário de Estado de Cultura, Esporte e Lazer no uso de suas atribuições que lhes são conferidas por lei,

Resolve: CONCEDER

Evento: Gratificação Artigo 15 da Lei Complementar nº550/2014

Processo N.: PORTARIA Nº0029/2025/CGE/MT

Nome: (287581/1) FABIO SOARES DE SOUSA

Função: MEMBRO

Un. Adm: (187267) COORD DE AQUIS E CONTRATOS

A Partir de: 01/02/2025 Até28/02/2025

Processo N.: PORTARIA Nº0029/2025/CGE/MT

Nome: (84510/1) LUCIA APARECIDA DOS SANTOS

Função: MEMBRO

Un. Adm: (245143) SUP DE POLITICAS ESPORTIVAS E LAZER

A Partir de: 01/02/2025 Até28/02/2025

Processo N.: PORTARIA Nº0029/2025/CGE/MT

Nome: (253770/1) PALLOMA EMANUELLI TORQUATO DA SILVA

QUIARENSE CAETANO

Função: PRESIDENTE

Un. Adm: (141275) UNID DE ASSESSORIA

A Partir de: 01/02/2025 Até28/02/2025

PUBLICADA, REGISTRADA, CUMpra-SE.

Cuiabá-MT, 14 de Março de 2025.

David de Moura Pereira da Silva

Secretário de Estado de Cultura, Esporte e Lazer

Protocolo 1674014

BOLETIM DE PESSOAL/SECEL/00047/2025
14/03/2025

DE:

O(A) Secretário de Estado de Cultura, Esporte e Lazer no uso de suas atribuições que lhes são conferidas por lei,

Resolve: DEFERIR

Evento: LICENCA MATERNIDADE/RESIDENTE TECNICO

Processo N.: SECEL-PRO-2025/01636

Nome: (348050/1) RAYSSA DAMASCENO PADILHA

Cargo/Função: (15011) RESIDENTE TECNICO

Un. Adm: (200247) COORD DE INCENTIVO A CULTURA

A Partir de: 07/02/2025 Até06/06/2025

PUBLICADA, REGISTRADA, CUMpra-SE.

Cuiabá-MT, 14 de Março de 2025.

David de Moura Pereira da Silva

Secretário de Estado de Cultura, Esporte e Lazer

Protocolo 1674076

SES

SECRETARIA DE ESTADO DE SAÚDE

CONTRATO/SES/00076/2025

DE: 14/03/2025

O(A) Secretário de Estado de Saúde no uso de suas atribuições que lhes são conferidas por lei,

Resolve: DISTRATAR - SES

Objeto: CONTRATAÇÃO TEMPORARIA

CONTRATO/SES/00076/2025 DE: 14/03/2025

Processo Nº: SES-PRO-2025/12190

Contratado: (302469/2) ADRIELE DA SILVA LIMA

CPF: ***.765.041-**

Cargo/Função: (12038) NIVEL TECNICO ASSISTENCIAL

Perfil Profissional: TÊC. ENFERMAGEM

Carga Horária: 40 horas semanais

Un. Adm: (195707) HOSP REGIONAL DOUTOR ANTONIO

CARLOS SOUTO FONTES

Em: 28/02/2025

CONTRATO/SES/00076/2025 DE: 14/03/2025

Processo Nº: SES-PRO-2025/08394

Contratado: (301175/3) HODEVA BUNI DE SOUSA

CPF: ***.874.341-**

Cargo/Função: (12038) NIVEL TECNICO ASSISTENCIAL

Perfil Profissional: TÊC. ENFERMAGEM

Carga Horária: 40 horas semanais

Un. Adm: (195707) HOSP REGIONAL DOUTOR ANTONIO

CARLOS SOUTO FONTES

Em: 14/02/2025

CONTRATO/SES/00076/2025 DE: 14/03/2025

Processo Nº: SES-PRO-2025/16219

Contratado: (340719/1) KAIRE PEREIRA DA SILVA

CPF: ***.819.162-**

Cargo/Função: (12038) NIVEL TECNICO ASSISTENCIAL

Perfil Profissional: TÊC. ENFERMAGEM

Carga Horária: 40 horas semanais

Un. Adm: (224316) COORD DE CLINICA MEDICA E PEDIATRICA

Em: 26/02/2025

CONTRATO/SES/00076/2025 DE: 14/03/2025

Processo Nº: ES-PRO-2025/17170

Contratado: (306435/2) TIAGO RAFAEL MOREIRA DE FREITAS

CPF: ***.826.711-**

Cargo/Função: (12044) NIVEL MEDIO ADMINISTRATIVO

Perfil Profissional: ASS.ADMINISTRATIVO

Carga Horária: 40 horas semanais

Un. Adm: (224278) SUP ADMINISTRATIVA E FINANCEIRA

Em: 05/03/2025

PUBLICADA, REGISTRADA, CUMpra-SE.

Cuiabá-MT, 14 de Março de 2025.

Gilberto Gomes de Figueiredo

Secretário de Estado de Saúde

Protocolo 1674039

CONTRATO/SES/00077/2025

DE: 14/03/2025

O(A) Secretário de Estado de Saúde no uso de suas atribuições que lhes são conferidas por lei,

Resolve: PRORROGAR - SES

Objeto: CONTRATAÇÃO TEMPORARIA

CONTRATO/SES/00077/2025

DE: 14/03/2025

Processo Nº: SES-PRO-2025/12172

Contratado: (321726/2) ADELIA ISABEL DA CUNHA ALVES

CPF: ***.287.081-**

Cargo/Função: (12036) NIVEL SUPERIOR ASSISTENCIAL

Perfil Profissional: ENFERMEIRO

Carga Horária: 40 horas semanais

Un. Adm: (224316) COORD DE CLINICA MEDICA E PEDIATRICA

Até: 28/02/2026

CONTRATO/SES/00077/2025

DE: 14/03/2025

Processo Nº: SES-PRO-2025/10668

Contratado: (294619/4) ADEMILSON NASCIMENTO

CASTALDELLI

CPF: ***.854.791-**

Cargo/Função: (12046) NIVEL FUNDAMENTAL ADMINISTRATIVO

Perfil Profissional: MAQUEIRO

Carga Horária: 40 horas semanais

Un. Adm: (195685) HOSP REGIONAL RONDONOPOLIS IRMA

ELZA GIOVANELLA

Até: 28/02/2026

CONTRATO/SES/00077/2025

DE: 14/03/2025

Processo Nº: SES-PRO-2025/12172

Contratado: (340665/1) ADRIANA COSTA DE ALMEIDA

CPF: ***.845.051-**

Cargo/Função: (12038) NIVEL TECNICO ASSISTENCIAL

Perfil Profissional: TÊC. ENFERMAGEM

Carga Horária: 40 horas semanais

Un. Adm: (224308) COORD DE URGENCIA E EMERGENCIA

Até: 28/02/2026

CONTRATO/SES/00077/2025

DE: 14/03/2025

Processo Nº: SES-PRO-2025/05090

Contratado: (207780/10) ADRIANA DA SILVA BRAGA

CPF: ***.359.201-**

Cargo/Função: (12050) NIVEL FUNDAMENTAL

Perfil Profissional: AUXILIAR OPERACIONAL

Carga Horária: 40 horas semanais

Un. Adm: (195707) HOSP REGIONAL DOUTOR ANTONIO

CARLOS SOUTO FONTES

Até: 28/02/2026

CONTRATO/SES/00077/2025

DE: 14/03/2025

Processo Nº: SES-PRO-2025/04833

Contratado: (138581/7) AGBERTO RALFO GUIMARAES

CPF: ***.960.011-**

Cargo/Função: (12038) NIVEL TECNICO ASSISTENCIAL

Perfil Profissional: TÊC. RADIOLOGIA

Carga Horária: 24 horas semanais

Un. Adm: (195707) HOSP REGIONAL DR ANTONIO CARLOS

SOUTO FONTES

Até: 28/02/2026

CONTRATO/SES/00077/2025

DE: 14/03/2025

Processo Nº: SES-PRO-2025/12172

Contratado: (295154/3) AILTON RESENDE DE SOUZA

CPF: ***.148.361-**

Cargo/Função: (12036) NIVEL SUPERIOR ASSISTENCIAL

Perfil Profissional: ENFERMEIRO

Carga Horária: 40 horas semanais

Un. Adm: (224316) COORD DE CLINICA MEDICA E PEDIATRICA

Até: 28/02/2026

CONTRATO/SES/00077/2025

DE: 14/03/2025

Processo Nº: SES-PRO-2025/12228

Contratado: (324424/1) ALANA DE ANDRADE SALES

CPF: ***.282.282-**

Cargo/Função: (12044) NIVEL MEDIO ADMINISTRATIVO

Perfil Profissional: ASS.ADMINISTRATIVO

Carga Horária: 40 horas semanais

Un. Adm: (195685) HOSP REGIONAL RONDONOPOLIS IRMA

ELZA GIOVANELLA

Até: 28/02/2026

CONTRATO/SES/00077/2025

DE: 14/03/2025

Processo Nº: SES-PRO-2025/03483

Contratado: (340701/1) ALESSANDRA RODRIGUES

CPF: ***.054.331-**

Cargo/Função: (12036) NIVEL SUPERIOR ASSISTENCIAL

Perfil Profissional: MÉDICO

Carga Horária: 20 horas semanais

Un. Adm: (197246) COORD DE APOIO TECNICO DO CIAPS

Até: 28/02/2026

CONTRATO/SES/00077/2025

DE: 14/03/2025

Processo Nº: SES-PRO-2025/11913

Contratado: (127989/3) ALEXANDRE CANATO

CPF: ***.195.931-**

Cargo/Função: (12046) NIVEL FUNDAMENTAL ADMINISTRATIVO

Perfil Profissional: MAQUEIRO

Carga Horária: 40 horas semanais

Un. Adm: (198544) SUPERINT DE ENFERMAGEM

Até: 28/02/2026

CONTRATO/SES/00077/2025

DE: 14/03/2025

Processo Nº: SES-PRO-2025/10664

Contratado: (301088/3) ALEXANDRE LINO DA SILVA

CPF: ***.313.671-**

Cargo/Função: (12046) NIVEL FUNDAMENTAL ADMINISTRATIVO

Perfil Profissional: MAQUEIRO

Carga Horária: 40 horas semanais

Un. Adm: (195707) HOSP REGIONAL DR ANTONIO CARLOS

SOUTO FONTES

Até: 28/02/2026

CONTRATO/SES/00077/2025

DE: 14/03/2025

Processo Nº: SES-PRO-2025/12172

Contratado: (294845/3) ALICE DE MELO FERREIRA

CPF: ***.197.651-**

Cargo/Função: (12036) NIVEL SUPERIOR ASSISTENCIAL

Perfil Profissional: ASSIST. SOCIAL

Carga Horária: 30 horas semanais

Un. Adm: (224316) COORD DE CLINICA MEDICA E PEDIATRICA

Até: 28/02/2026

CONTRATO/SES/00077/2025

DE: 14/03/2025

Processo Nº: SES-PRO-2025/03180

Contratado: (300189/5) ALLYSIA MARIA NASCIMENTO DE

SOUZA

CPF: ***.207.021-**

Cargo/Função: (12044) NIVEL MEDIO ADMINISTRATIVO

Perfil Profissional: ASS.ADMINISTRATIVO

Carga Horária: 40 horas semanais

Un. Adm: (195758) HOSP ESTADUAL LOUSITE FERREIRA DA

SILVA

Até: 28/02/2026

CONTRATO/SES/00077/2025

DE: 14/03/2025

Processo Nº: SES-CIN-2025/18328

Contratado: (340801/1) ALYCE CHRISTINE SOARES BONFIM

CPF: ***.212.271-**

Cargo/Função: (12050) NIVEL FUNDAMENTAL

Perfil Profissional: OFICIAL MANUTENÇÃO

Carga Horária: 40 horas semanais

Un. Adm: (216259) COORD DO PROGR EST DE IMUNIZACAO

Até: 06/03/2026

CONTRATO/SES/00077/2025

DE: 14/03/2025

Processo Nº: SES-PRO-2025/12173

Contratado: (324869/1) ANA PAULA PEREIRA

CPF: ***.504.981-**

Cargo/Função: (12038) NIVEL TECNICO ASSISTENCIAL

Perfil Profissional: TÊC. ENFERMAGEM

Carga Horária: 40 horas semanais

Un. Adm: (224316) COORD DE CLINICA MEDICA E PEDIATRICA

Até: 28/02/2026

CONTRATO/SES/00077/2025

DE: 14/03/2025

Processo Nº: SES-PRO-2025/04429

Contratado: (281222/5) APARECIDA ELIANE ANGELICO

CPF: ***.696.031-**

Cargo/Função: (12038) NIVEL TECNICO ASSISTENCIAL

Perfil Profissional: TÊC. ENFERMAGEM

Carga Horária: 40 horas semanais

Un. Adm: (195731) HOSP REGIONAL DE ALTA FLORESTA

ALBERT SABIN

Até: 28/02/2026

CONTRATO/SES/00077/2025 DE: 14/03/2025
Processo Nº: SES-PRO-2025/12228
Contratado: (324058/1) ARIADNY ANDREZZA ALVES DERKOSKI
CPF: ***.008.601-**
Cargo/Função: (12038) NIVEL TECNICO ASSISTENCIAL
Perfil Profissional: TÊC. ENFERMAGEM
Carga Horária: 40 horas semanais
Un. Adm: (195685) HOSP REGIONAL RONDONOPOLIS IRMA
ELZA GIOVANELLA
Até: 28/02/2026

CONTRATO/SES/00077/2025 DE: 14/03/2025
Processo Nº: SES-PRO-2025/04429
Contratado: (321593/2) BRANDO GARCIA SILVA
CPF: ***.673.661-**
Cargo/Função: (12038) NIVEL TECNICO ASSISTENCIAL
Perfil Profissional: TÊC. ENFERMAGEM
Carga Horária: 40 horas semanais
Un. Adm: (195731) HOSP REGIONAL DE ALTA FLORESTA
ALBERT SABIN
Até: 28/02/2026

CONTRATO/SES/00077/2025 DE: 14/03/2025
Processo Nº: SES-PRO-2025/03609
Contratado: (309840/2) BRUNO EDGAR SANTULLO
CPF: ***.694.811-**
Cargo/Função: (12034) ASSESSOR TEC DE DIRECAO II
Perfil Profissional:
Carga Horária: 40 horas semanais
Un. Adm: (151432) DIR DO ESCRITORIO REGIONAL SAUDE
BAIXADA CUIABANA
Até: 28/02/2026

CONTRATO/SES/00077/2025 DE: 14/03/2025
Processo Nº: SES-PRO-2025/04429
Contratado: (281969/5) CLAIR RIBEIRO FRANCHIM DE FREITAS
CPF: ***.344.991-**
Cargo/Função: (12038) NIVEL TECNICO ASSISTENCIAL
Perfil Profissional: TÊC. ENFERMAGEM
Carga Horária: 40 horas semanais
Un. Adm: (195731) HOSP REGIONAL DE ALTA FLORESTA
ALBERT SABIN
Até: 28/02/2026

CONTRATO/SES/00077/2025 DE: 14/03/2025
Processo Nº: SES-PRO-2025/05110
Contratado: (282216/4) CLAUDINEIA DOS SANTOS VIANA
CPF: ***.545.121-**
Cargo/Função: (12044) NIVEL MEDIO ADMINISTRATIVO
Perfil Profissional: ASS.ADMINISTRATIVO
Carga Horária: 40 horas semanais
Un. Adm: (195707) HOSP REGIONAL DR ANTONIO CARLOS
SOUTO FONTES
Até: 28/02/2026

CONTRATO/SES/00077/2025 DE: 14/03/2025
Processo Nº: SES-PRO-2025/11914
Contratado: (294744/3) CLAUDINEIA MARIANO DE SOUZA
CPF: ***.023.098-**
Cargo/Função: (12036) NIVEL SUPERIOR ASSISTENCIAL
Perfil Profissional: ENFERMEIRO
Carga Horária: 40 horas semanais
Un. Adm: (198544) SUPERINT DE ENFERMAGEM
Até: 28/02/2026

CONTRATO/SES/00077/2025 DE: 14/03/2025
Processo Nº: SES-PRO-2025/10664
Contratado: (340849/1) CLEIDIANE CRISTINA DA SILVA
CPF: ***.713.531-**
Cargo/Função: (12040) NIVEL AUXILIAR ASSISTENCIAL
Perfil Profissional: AUX FARMACIA
Carga Horária: 40 horas semanais
Un. Adm: (195707) HOSP REGIONAL DR ANTONIO CARLOS
SOUTO FONTES
Até: 28/02/2026

CONTRATO/SES/00077/2025 DE: 14/03/2025
Processo Nº: SES-PRO-2025/04429
Contratado: (241695/9) CLEOMA DA SILVA DA CONCEICAO
CPF: ***.833.741-**
Cargo/Função: (12038) NIVEL TECNICO ASSISTENCIAL
Perfil Profissional: TÊC. ENFERMAGEM
Carga Horária: 40 horas semanais
Un. Adm: (195731) HOSP REGIONAL DE ALTA FLORESTA
ALBERT SABIN
Até: 28/02/2026

CONTRATO/SES/00077/2025 DE: 14/03/2025
Processo Nº: SES-PRO-2025/09990
Contratado: (316527/2) CRISTIANE ALVES CARVALHO
CPF: ***.884.339-**
Cargo/Função: (12036) NIVEL SUPERIOR ASSISTENCIAL
Perfil Profissional: ENFERMEIRO
Carga Horária: 40 horas semanais
Un. Adm: (151726) DIR DO ESCRIT REGIONAL SAUDE
TANGARA DA SERRA
Até: 06/03/2026

CONTRATO/SES/00077/2025 DE: 14/03/2025
Processo Nº: SES-CIN-2025/06192
Contratado: (340776/1) DANIEL DA SILVA MATOS DE OLIVEIRA
CPF: ***.165.631-**
Cargo/Função: (12044) NIVEL MEDIO ADMINISTRATIVO
Perfil Profissional: ASS.ADMINISTRATIVO
Carga Horária: 40 horas semanais
Un. Adm: (196746) SUPERINT DE TECNOLOGIA DA
INFORMACAO
Até: 28/02/2026

CONTRATO/SES/00077/2025 DE: 14/03/2025
Processo Nº: SES-PRO-2025/06307
Contratado: (299260/3) DANIELA GOMES DE PADUA SILVA
CPF: ***.540.821-**
Cargo/Função: (12036) NIVEL SUPERIOR ASSISTENCIAL
Perfil Profissional: ENFERMEIRO
Carga Horária: 40 horas semanais
Un. Adm: (209627) ESCRIT REGIONAL DE SAUDE DE SAO
FELIX ARAGUAIA
Até: 28/02/2026

CONTRATO/SES/00077/2025 DE: 14/03/2025
Processo Nº: SES-PRO-2025/04429
Contratado: (340691/1) DANIELE DE MOURA PAZ
CPF: ***.131.791-**
Cargo/Função: (12038) NIVEL TECNICO ASSISTENCIAL
Perfil Profissional: TÊC. ENFERMAGEM
Carga Horária: 40 horas semanais
Un. Adm: (195731) HOSP REGIONAL DE ALTA FLORESTA
ALBERT SABIN
Até: 28/02/2026

CONTRATO/SES/00077/2025 DE: 14/03/2025
Processo Nº: SES-PRO-2025/05106
Contratado: (327808/2) DANIELLA APARECIDA DA ROCHA
CPF: ***.713.921-**
Cargo/Função: (12036) NIVEL SUPERIOR ASSISTENCIAL
Perfil Profissional: FISIOTERAPEUTA
Carga Horária: 30 horas semanais
Un. Adm: (195707) HOSP REGIONAL DR ANTONIO CARLOS
SOUTO FONTES
Até: 28/02/2026

CONTRATO/SES/00077/2025 DE: 14/03/2025
Processo Nº: SES-PRO-2025/03920
Contratado: (324892/1) DANNY GRACE SOUZA CORDEIRO
CPF: ***.038.361-**
Cargo/Função: (12036) NIVEL SUPERIOR ASSISTENCIAL
Perfil Profissional: FISIOTERAPEUTA
Carga Horária: 30 horas semanais
Un. Adm: (195758) HOSP ESTADUAL LOUSITE FERREIRA DA
SILVA
Até: 28/02/2026

CONTRATO/SES/00077/2025 DE: 14/03/2025
Processo Nº: SES-PRO-2025/11914
Contratado: (324544/1) DARLAINE DE CARVALHO TEIXEIRA
CPF: ***.673.031-**
Cargo/Função: (12036) NIVEL SUPERIOR ASSISTENCIAL
Perfil Profissional: ENFERMEIRO
Carga Horária: 40 horas semanais
Un. Adm: (198544) SUPERINT DE ENFERMAGEM
Até: 28/02/2026

CONTRATO/SES/00077/2025 DE: 14/03/2025
Processo Nº: SES-PRO-2025/10664
Contratado: (340852/1) DEBORA RODRIGUES DE OLIVEIRA
CPF: ***.885.171-**
Cargo/Função: (12044) NIVEL MEDIO ADMINISTRATIVO
Perfil Profissional: SECRETARIA
Carga Horária: 40 horas semanais
Un. Adm: (195707) HOSP REGIONAL DR ANTONIO CARLOS
SOUTO FONTES
Até: 28/02/2026

14 de março de 2025

CONTRATO/SES/00077/2025 DE: 14/03/2025
Processo Nº: SES-PRO-2025/03180
Contratado: (282143/4) DJOVANNI JOVIO
CPF: ***.211.011-**
Cargo/Função: (12044) NIVEL MEDIO ADMINISTRATIVO
Perfil Profissional: ASS.ADMINISTRATIVO
Carga Horária: 40 horas semanais
Un. Adm: (195758) HOSP ESTADUAL LOUSITE FERREIRA DA SILVA
Até: 28/02/2026

CONTRATO/SES/00077/2025 DE: 14/03/2025
Processo Nº: SES-PRO-2025/04429
Contratado: (319314/2) DOUGLAS ANTONIO GARCIA DE MATOS
CPF: ***.066.571-**
Cargo/Função: (12036) NIVEL SUPERIOR ASSISTENCIAL
Perfil Profissional: FISIOTERAPEUTA
Carga Horária: 30 horas semanais
Un. Adm: (195731) HOSP REGIONAL DE ALTA FLORESTA
ALBERT SABIN
Até: 28/02/2026

CONTRATO/SES/00077/2025 DE: 14/03/2025
Processo Nº: SES-PRO-2024/101761
Contratado: (125143/11) EDIVALDO FERREIRA GOMES
CPF: ***.297.201-**
Cargo/Função: (12038) NIVEL TECNICO ASSISTENCIAL
Perfil Profissional: TÊC. ENFERMAGEM
Carga Horária: 40 horas semanais
Un. Adm: (192724) GER DO SERVICIO DE VERIFICACAO DE OBITOS
Até: 31/01/2026

CONTRATO/SES/00077/2025 DE: 14/03/2025
Processo Nº: SES-PRO-2025/12172
Contratado: (340687/1) EDLEIDE DOS SANTOS TELES
CPF: ***.762.385-**
Cargo/Função: (12038) NIVEL TECNICO ASSISTENCIAL
Perfil Profissional: TÊC. ENFERMAGEM
Carga Horária: 40 horas semanais
Un. Adm: (224278) SUP ADMINISTRATIVA E FINANCEIRA
Até: 28/02/2026

CONTRATO/SES/00077/2025 DE: 14/03/2025
Processo Nº: SES-PRO-2025/05090
Contratado: (285493/3) EDMILSON MANIERO DOS SANTOS
CPF: ***.842.901-**
Cargo/Função: (12050) NIVEL FUNDAMENTAL
Perfil Profissional: AUXILIAR OPERACIONAL
Carga Horária: 40 horas semanais
Un. Adm: (195707) HOSP REGIONAL DOUTOR ANTONIO CARLOS SOUTO FONTES
Até: 28/02/2026

CONTRATO/SES/00077/2025 DE: 14/03/2025
Processo Nº: SES-PRO-2025/03531
Contratado: (299219/4) EDUARDO BRUNO BANDEIRA DA SILVA
CPF: ***.334.831-**
Cargo/Função: (12036) NIVEL SUPERIOR ASSISTENCIAL
Perfil Profissional: ENFERMEIRO
Carga Horária: 40 horas semanais
Un. Adm: (195758) HOSP ESTADUAL LOUSITE FERREIRA DA SILVA
Até: 28/02/2026

CONTRATO/SES/00077/2025 DE: 14/03/2025
Processo Nº: SES-PRO-2025/04429
Contratado: (281226/5) ELENICE APARECIDA PRADO CRUZ
CPF: ***.928.661-**
Cargo/Função: (12038) NIVEL TECNICO ASSISTENCIAL
Perfil Profissional: TÊC. ENFERMAGEM
Carga Horária: 40 horas semanais
Un. Adm: (195731) HOSP REGIONAL DE ALTA FLORESTA
ALBERT SABIN
Até: 28/02/2026

CONTRATO/SES/00077/2025 DE: 14/03/2025
Processo Nº: SES-PRO-2025/04434
Contratado: (340698/1) ELEVICOS FERREIRA DE ANDRADE
CPF: ***.127.111-**
Cargo/Função: (12054) CONDUTOR DE AMBULANCIA
Perfil Profissional: CONDUTOR AMBULANCIA
Carga Horária: 40 horas semanais
Un. Adm: (195731) HOSP REGIONAL DE ALTA FLORESTA
ALBERT SABIN
Até: 28/02/2026

CONTRATO/SES/00077/2025 DE: 14/03/2025
Processo Nº: SES-PRO-2025/05090
Contratado: (324599/1) ENZO SANT ANNA CARVALHO
CPF: ***.449.651-**
Cargo/Função: (12046) NIVEL FUNDAMENTAL ADMINISTRATIVO
Perfil Profissional: AUX. ADMINISTRATIVO
Carga Horária: 40 horas semanais
Un. Adm: (195707) HOSP REGIONAL DOUTOR ANTONIO CARLOS SOUTO FONTES
Até: 28/02/2026

CONTRATO/SES/00077/2025 DE: 14/03/2025
Processo Nº: SES-PRO-2025/10668
Contratado: (227858/6) ERICA ALESSANDRA DE FREITAS SANTOS
CPF: ***.369.651-**
Cargo/Função: (12036) NIVEL SUPERIOR ASSISTENCIAL
Perfil Profissional: ENFERMEIRO
Carga Horária: 40 horas semanais
Un. Adm: (195685) HOSP REGIONAL RONDONOPOLIS IRMA ELZA GIOVANELLA
Até: 28/02/2026

CONTRATO/SES/00077/2025 DE: 14/03/2025
Processo Nº: SES-PRO-2025/03636
Contratado: (228622/7) ERIKA DIOGO DE PAULA
CPF: ***.940.771-**
Cargo/Função: (12036) NIVEL SUPERIOR ASSISTENCIAL
Perfil Profissional: ENFERMEIRO
Carga Horária: 40 horas semanais
Un. Adm: (151432) DIR DO ESCRITORIO REGIONAL SAUDE BAIXADA CUIABANA
Até: 06/03/2026

CONTRATO/SES/00077/2025 DE: 14/03/2025
Processo Nº: SES-PRO-2025/05106
Contratado: (234533/5) EUCIDINA GONCALVES MARINS BRUNELLI
CPF: ***.068.351-**
Cargo/Função: (12036) NIVEL SUPERIOR ASSISTENCIAL
Perfil Profissional: FARMACÊUTICO
Carga Horária: 40 horas semanais
Un. Adm: (195707) HOSP REGIONAL DR ANTONIO CARLOS SOUTO FONTES
Até: 28/02/2026

CONTRATO/SES/00077/2025 DE: 14/03/2025
Processo Nº: SES-PRO-2025/03531
Contratado: (320833/2) EURINEIA PIMENTEL DE AQUINO
CPF: ***.416.131-**
Cargo/Função: (12036) NIVEL SUPERIOR ASSISTENCIAL
Perfil Profissional: ENFERMEIRO
Carga Horária: 40 horas semanais
Un. Adm: (195758) HOSP ESTADUAL LOUSITE FERREIRA DA SILVA
Até: 28/02/2026

CONTRATO/SES/00077/2025 DE: 14/03/2025
Processo Nº: SES-PRO-2025/12173
Contratado: (300762/3) FATIMA APARECIDA FERNANDES DA CRUZ PENHA
CPF: ***.429.691-**
Cargo/Função: (12038) NIVEL TECNICO ASSISTENCIAL
Perfil Profissional: TÊC. ENFERMAGEM
Carga Horária: 40 horas semanais
Un. Adm: (224316) COORD DE CLINICA MEDICA E PEDIATRICA
Até: 28/02/2026

CONTRATO/SES/00077/2025 DE: 14/03/2025
Processo Nº: SES-PRO-2025/05110
Contratado: (341018/1) FERNANDA SILVA DE ALMEIDA
CPF: ***.493.931-**
Cargo/Função: (12044) NIVEL MEDIO ADMINISTRATIVO
Perfil Profissional: SECRETARIA
Carga Horária: 40 horas semanais
Un. Adm: (195707) HOSP REGIONAL DR ANTONIO CARLOS SOUTO FONTES
Até: 28/02/2026

CONTRATO/SES/00077/2025 DE: 14/03/2025
Processo Nº: SES-PRO-2025/05106
Contratado: (282207/6) FERNANDO JORGE CORREA DE PAULA
CPF: ***.454.861-**
Cargo/Função: (12036) NIVEL SUPERIOR ASSISTENCIAL
Perfil Profissional: FISIOTERAPEUTA
Carga Horária: 30 horas semanais
Un. Adm: (195707) HOSP REGIONAL DR ANTONIO CARLOS SOUTO FONTES
Até: 28/02/2026

CONTRATO/SES/00077/2025 DE: 14/03/2025
Processo Nº: SES-PRO-2025/12023
Contratado: (258598/8) FLAVIA VIANA DA CUNHA
CPF: ***.606.611-**
Cargo/Função: (12044) NIVEL MEDIO ADMINISTRATIVO
Perfil Profissional: ASS.ADMINISTRATIVO
Carga Horária: 40 horas semanais
Un. Adm: (224278) SUP ADMINISTRATIVA E FINANCEIRA
Até: 28/02/2026

CONTRATO/SES/00077/2025 DE: 14/03/2025
Processo Nº: SES-PRO-2025/10664
Contratado: (282108/4) FRANCIANE COELHO TAVARES
CPF: ***.944.021-**
Cargo/Função: (12046) NIVEL FUNDAMENTAL ADMINISTRATIVO
Perfil Profissional: RECEPCIONISTA
Carga Horária: 40 horas semanais
Un. Adm: (195707) HOSP REGIONAL DR ANTONIO CARLOS SOUTO FONTES
Até: 28/02/2026

CONTRATO/SES/00077/2025 DE: 14/03/2025
Processo Nº: SES-PRO-2025/05110
Contratado: (312986/5) FRANCISCO MESSIAS DE CAMPOS
CPF: ***.647.981-**
Cargo/Função: (12044) NIVEL MEDIO ADMINISTRATIVO
Perfil Profissional: ASS.ADMINISTRATIVO
Carga Horária: 40 horas semanais
Un. Adm: (195707) HOSP REGIONAL DR ANTONIO CARLOS SOUTO FONTES
Até: 28/02/2026

CONTRATO/SES/00077/2025 DE: 14/03/2025
Processo Nº: SES-PRO-2025/12172
Contratado: (297020/3) GABRIELA APARECIDA CARVALHO DE AMORIM
CPF: ***.032.481-**
Cargo/Função: (12038) NIVEL TECNICO ASSISTENCIAL
Perfil Profissional: TÊC. ENFERMAGEM
Carga Horária: 40 horas semanais
Un. Adm: (224316) COORD DE CLINICA MEDICA E PEDIATRICA
Até: 28/02/2026

CONTRATO/SES/00077/2025 DE: 14/03/2025
Processo Nº: SES-PRO-2025/05090
Contratado: (325702/1) GEOVANE JOSE DA SILVA
CPF: ***.891.641-**
Cargo/Função: (12050) NIVEL FUNDAMENTAL
Perfil Profissional: AUXILIAR OPERACIONAL
Carga Horária: 40 horas semanais
Un. Adm: (195707) HOSP REGIONAL DOUTOR ANTONIO CARLOS SOUTO FONTES
Até: 28/02/2026

CONTRATO/SES/00077/2025 DE: 14/03/2025
Processo Nº: SES-PRO-2025/10664
Contratado: (281252/4) GESSICA CORDOVA FRANCA
CPF: ***.575.401-**
Cargo/Função: (12044) NIVEL MEDIO ADMINISTRATIVO
Perfil Profissional: ASS.ADMINISTRATIVO
Carga Horária: 40 horas semanais
Un. Adm: (195707) HOSP REGIONAL DR ANTONIO CARLOS SOUTO FONTES
Até: 28/02/2026

CONTRATO/SES/00077/2025 DE: 14/03/2025
Processo Nº: SES-PRO-2025/09420
Contratado: (325101/2) GESSIMARA FREITAS DE SOUSA
CPF: ***.792.101-**
Cargo/Função: (12036) NIVEL SUPERIOR ASSISTENCIAL
Perfil Profissional: ENFERMEIRO
Carga Horária: 40 horas semanais
Un. Adm: (151882) DIR DO ESCRITO REG DE SAUDE DE PEIXOTO DE AZEVEDO
Até: 01/03/2026

CONTRATO/SES/00077/2025 DE: 14/03/2025
Processo Nº: SES-PRO-2025/12172
Contratado: (294841/3) GESSYCA BEATRIZ DE ARAUJO PEDROSO
CPF: ***.455.581-**
Cargo/Função: (12036) NIVEL SUPERIOR ASSISTENCIAL
Perfil Profissional: ENFERMEIRO
Carga Horária: 40 horas semanais
Un. Adm: (224316) COORD DE CLINICA MEDICA E PEDIATRICA
Até: 28/02/2026

CONTRATO/SES/00077/2025 DE: 14/03/2025
Processo Nº: SES-PRO-2025/04431
Contratado: (340864/1) GISLAINE FERNANDES RAMPAZO
CPF: ***.675.611-**
Cargo/Função: (12036) NIVEL SUPERIOR ASSISTENCIAL
Perfil Profissional: MÉDICO
Carga Horária: 20 horas semanais
Un. Adm: (195731) HOSP REGIONAL DE ALTA FLORESTA ALBERT SABIN
Até: 28/02/2026

CONTRATO/SES/00077/2025 DE: 14/03/2025
Processo Nº: SES-PRO-2025/12172
Contratado: (295047/4) GLAUCIA MAGALLI SILVA FELISMINO
CPF: ***.367.281-**
Cargo/Função: (12038) NIVEL TECNICO ASSISTENCIAL
Perfil Profissional: TÊC. ENFERMAGEM
Carga Horária: 40 horas semanais
Un. Adm: (224294) COORD DE ENFERMAGEM CIRURGICA E CME
Até: 28/02/2026

CONTRATO/SES/00077/2025 DE: 14/03/2025
Processo Nº: SES-PRO-2025/12172
Contratado: (295464/5) GRAZIELA ANDREIA DA SILVA
CPF: ***.042.801-**
Cargo/Função: (12038) NIVEL TECNICO ASSISTENCIAL
Perfil Profissional: TÊC. ENFERMAGEM
Carga Horária: 40 horas semanais
Un. Adm: (224316) COORD DE CLINICA MEDICA E PEDIATRICA
Até: 28/02/2026

CONTRATO/SES/00077/2025 DE: 14/03/2025
Processo Nº: SES-PRO-2025/04429
Contratado: (321601/2) GUSTAVO MOREIRA GUARDA NETO
CPF: ***.396.778-**
Cargo/Função: (12038) NIVEL TECNICO ASSISTENCIAL
Perfil Profissional: TÊC. ENFERMAGEM
Carga Horária: 40 horas semanais
Un. Adm: (195731) HOSP REGIONAL DE ALTA FLORESTA ALBERT SABIN
Até: 28/02/2026

CONTRATO/SES/00077/2025 DE: 14/03/2025
Processo Nº: SES-PRO-2025/10664
Contratado: (341144/1) HELENA MARIA DA SILVA
CPF: ***.898.441-**
Cargo/Função: (12044) NIVEL MEDIO ADMINISTRATIVO
Perfil Profissional: SECRETARIA
Carga Horária: 40 horas semanais
Un. Adm: (195707) HOSP REGIONAL DR ANTONIO CARLOS SOUTO FONTES
Até: 28/02/2026

CONTRATO/SES/00077/2025 DE: 14/03/2025
Processo Nº: SES-PRO-2025/04248
Contratado: (340771/1) HELISA KARLA DA SILVA
CPF: ***.640.391-**
Cargo/Função: (12042) NIVEL SUPERIOR ADMINISTRATIVO
Perfil Profissional: ADMINISTRADOR
Carga Horária: 40 horas semanais
Un. Adm: (179175) SUPERINT DE ORCAMENTO
Até: 28/02/2026

CONTRATO/SES/00077/2025 DE: 14/03/2025
Processo Nº: SES-PRO-2025/12172
Contratado: (333223/2) HENRIBERE BARBOSA RODRIGUES
CPF: ***.906.575-**
Cargo/Função: (12036) NIVEL SUPERIOR ASSISTENCIAL
Perfil Profissional: ENFERMEIRO
Carga Horária: 40 horas semanais
Un. Adm: (224316) COORD DE CLINICA MEDICA E PEDIATRICA
Até: 28/02/2026

CONTRATO/SES/00077/2025 DE: 14/03/2025
Processo Nº: SES-PRO-2025/10664
Contratado: (341141/1) HERIKEE ANTHONY VARGAS
CPF: ***.035.031-**
Cargo/Função: (12046) NIVEL FUNDAMENTAL ADMINISTRATIVO
Perfil Profissional: RECEPCIONISTA
Carga Horária: 40 horas semanais
Un. Adm: (195707) HOSP REGIONAL DR ANTONIO CARLOS SOUTO FONTES
Até: 28/02/2026

14 de março de 2025

CONTRATO/SES/00077/2025 DE: 14/03/2025
Processo Nº: SES-PRO-2025/03920
Contratado: (248224/5) HILDA FERREIRA
CPF: ***.051.541-**
Cargo/Função: (12036) NIVEL SUPERIOR ASSISTENCIAL
Perfil Profissional: ENFERMEIRO
Carga Horária: 40 horas semanais
Un. Adm: (195758) HOSP ESTADUAL LOUSITE FERREIRA DA SILVA

Até: 01/03/2026
CONTRATO/SES/00077/2025 DE: 14/03/2025
Processo Nº: SES-CIN-2025/11032
Contratado: (340805/1) HUDERLANE MOTA DE SOUZA
CPF: ***.233.482-**
Cargo/Função: (12042) NIVEL SUPERIOR ADMINISTRATIVO
Perfil Profissional: ARQUITETO
Carga Horária: 40 horas semanais
Un. Adm: (216275) GER DE AN DO PROJ ARQUIT
Até: 28/02/2026

CONTRATO/SES/00077/2025 DE: 14/03/2025
Processo Nº: SES-PRO-2025/05090
Contratado: (325703/1) INGRID DA SILVA
CPF: ***.440.041-**
Cargo/Função: (12050) NIVEL FUNDAMENTAL
Perfil Profissional: AUXILIAR OPERACIONAL
Carga Horária: 40 horas semanais
Un. Adm: (195707) HOSP REGIONAL DOUTOR ANTONIO CARLOS SOUTO FONTES
Até: 28/02/2026

CONTRATO/SES/00077/2025 DE: 14/03/2025
Processo Nº: SES-PRO-2025/04434
Contratado: (340619/1) IREDUALC DA SILVA FRAZAO
CPF: ***.774.011-**
Cargo/Função: (12040) NIVEL AUXILIAR ASSISTENCIAL
Perfil Profissional: AUX FARMACIA
Carga Horária: 40 horas semanais
Un. Adm: (195731) HOSP REGIONAL DE ALTA FLORESTA ALBERT SABIN
Até: 28/02/2026

CONTRATO/SES/00077/2025 DE: 14/03/2025
Processo Nº: SES-PRO-2025/12285
Contratado: (214891/5) IRINEIA CALABRESE DA SILVA
CPF: ***.758.831-**
Cargo/Função: (12036) NIVEL SUPERIOR ASSISTENCIAL
Perfil Profissional: ENFERMEIRO
Carga Horária: 40 horas semanais
Un. Adm: (151475) DIR DO ESCRITORIO REG DE SAUDE DE RONDONOPOLIS
Até: 10/03/2026

CONTRATO/SES/00077/2025 DE: 14/03/2025
Processo Nº: SES-PRO-2025/12228
Contratado: (300567/2) ISMAEL PEREIRA DA SILVA
CPF: ***.958.543-**
Cargo/Função: (12036) NIVEL SUPERIOR ASSISTENCIAL
Perfil Profissional: ENFERMEIRO
Carga Horária: 40 horas semanais
Un. Adm: (195685) HOSP REGIONAL RONDONOPOLIS IRMA ELZA GIOVANELLA
Até: 28/02/2026

CONTRATO/SES/00077/2025 DE: 14/03/2025
Processo Nº: SES-PRO-2025/10664
Contratado: (280527/4) ISRAEL SILVA DE ARAUJO
CPF: ***.661.561-**
Cargo/Função: (12038) NIVEL TECNICO ASSISTENCIAL
Perfil Profissional: TÊC. RADIOLOGIA
Carga Horária: 24 horas semanais
Un. Adm: (195707) HOSP REGIONAL DR ANTONIO CARLOS SOUTO FONTES
Até: 28/02/2026

CONTRATO/SES/00077/2025 DE: 14/03/2025
Processo Nº: SES-PRO-2025/04429
Contratado: (280270/6) JANAINA CARVALHO DA SILVA
CPF: ***.220.341-**
Cargo/Função: (12038) NIVEL TECNICO ASSISTENCIAL
Perfil Profissional: TÊC. ENFERMAGEM
Carga Horária: 40 horas semanais
Un. Adm: (195731) HOSP REGIONAL DE ALTA FLORESTA ALBERT SABIN
Até: 28/02/2026

CONTRATO/SES/00077/2025 DE: 14/03/2025
Processo Nº: SES-PRO-2025/09533
Contratado: (340834/1) JANETE NUNES DA SILVA
CPF: ***.688.651-**
Cargo/Função: (12038) NIVEL TECNICO ASSISTENCIAL
Perfil Profissional: TÊC. ENFERMAGEM
Carga Horária: 40 horas semanais
Un. Adm: (151807) DIR DO ESCRITORIO REG DE SAUDE DE ALTA FLORESTA

Até: 05/03/2026
CONTRATO/SES/00077/2025 DE: 14/03/2025
Processo Nº: SES-PRO-2025/12172
Contratado: (338402/1) JESSICA AMORIM DE OLIVEIRA
CPF: ***.205.578-**
Cargo/Função: (12036) NIVEL SUPERIOR ASSISTENCIAL
Perfil Profissional: ENFERMEIRO
Carga Horária: 40 horas semanais
Un. Adm: (224316) COORD DE CLINICA MEDICA E PEDIATRICA
Até: 28/02/2026

CONTRATO/SES/00077/2025 DE: 14/03/2025
Processo Nº: SES-PRO-2025/04138
Contratado: (340786/1) JESSICA TEIXEIRA DA SILVA
CPF: ***.342.261-**
Cargo/Função: (12042) NIVEL SUPERIOR ADMINISTRATIVO
Perfil Profissional: ADMINISTRADOR
Carga Horária: 40 horas semanais
Un. Adm: (179175) SUPERINT DE ORCAMENTO
Até: 28/02/2026

CONTRATO/SES/00077/2025 DE: 14/03/2025
Processo Nº: SES-PRO-2025/10664
Contratado: (285981/6) JOAO BATISTA DE SOUZA DIAS
CPF: ***.574.561-**
Cargo/Função: (12046) NIVEL FUNDAMENTAL ADMINISTRATIVO
Perfil Profissional: MAQUEIRO
Carga Horária: 40 horas semanais
Un. Adm: (195707) HOSP REGIONAL DR ANTONIO CARLOS SOUTO FONTES
Até: 28/02/2026

CONTRATO/SES/00077/2025 DE: 14/03/2025
Processo Nº: SES-PRO-2025/08690
Contratado: (210416/6) JOSE LUIZ DA SILVA RODRIGUES MALTA
CPF: ***.023.211-**
Cargo/Função: (12052) ASSISTENTE DE DIRECAO III
Perfil Profissional:
Carga Horária: 40 horas semanais
Un. Adm: (195677) SUPERINT DE AQUISICOES E CONTRATOS
Até: 03/03/2026

CONTRATO/SES/00077/2025 DE: 14/03/2025
Processo Nº: SES-PRO-2025/12173
Contratado: (299328/3) JOSELIA SODRE PEREIRA
CPF: ***.340.782-**
Cargo/Função: (12038) NIVEL TECNICO ASSISTENCIAL
Perfil Profissional: TÊC. ENFERMAGEM
Carga Horária: 40 horas semanais
Un. Adm: (224316) COORD DE CLINICA MEDICA E PEDIATRICA
Até: 28/02/2026

CONTRATO/SES/00077/2025 DE: 14/03/2025
Processo Nº: SES-PRO-2025/05106
Contratado: (281548/5) JUCILEIA DA SILVA FERNANDES
CPF: ***.186.881-**
Cargo/Função: (12038) NIVEL TECNICO ASSISTENCIAL
Perfil Profissional: TÊC. ENFERMAGEM
Carga Horária: 40 horas semanais
Un. Adm: (195707) HOSP REGIONAL DR ANTONIO CARLOS SOUTO FONTES
Até: 28/02/2026

CONTRATO/SES/00077/2025 DE: 14/03/2025
Processo Nº: SES-PRO-2025/05375
Contratado: (340789/1) JULIANA SATURNO MIRANDA
CPF: ***.438.221-**
Cargo/Função: (12042) NIVEL SUPERIOR ADMINISTRATIVO
Perfil Profissional: CONTADOR
Carga Horária: 40 horas semanais
Un. Adm: (196630) COORD DE CONVENIOS
Até: 28/02/2026

CONTRATO/SES/00077/2025 DE: 14/03/2025
Processo Nº: SES-PRO-2025/13251
Contratado: (341563/1) JULIO CESAR NUNES DO PRADO
CPF: ***.622.791-**
Cargo/Função: (12042) NIVEL SUPERIOR ADMINISTRATIVO
Perfil Profissional: ANALISTA ADMIN
Carga Horária: 40 horas semanais
Un. Adm: (158674) SUPERINT DE REGULACAO DA SAUDE
Até: 06/03/2026

CONTRATO/SES/00077/2025 DE: 14/03/2025
Processo Nº: SES-PRO-2025/12172
Contratado: (338430/1) KAREN PATRICIA SANTOS SAVIO DE ALMEIDA
CPF: ***.931.341-**
Cargo/Função: (12036) NIVEL SUPERIOR ASSISTENCIAL
Perfil Profissional: ENFERMEIRO
Carga Horária: 40 horas semanais
Un. Adm: (224316) COORD DE CLINICA MEDICA E PEDIATRICA
Até: 28/02/2026

CONTRATO/SES/00077/2025 DE: 14/03/2025
Processo Nº: SES-CIN-2025/11075
Contratado: (216695/8) KELLY KOCK
CPF: ***.100.291-**
Cargo/Função: (12042) NIVEL SUPERIOR ADMINISTRATIVO
Perfil Profissional: ARQUITETO
Carga Horária: 40 horas semanais
Un. Adm: (216275) GER DE AN DO PROJ ARQUIT
Até: 28/02/2026

CONTRATO/SES/00077/2025 DE: 14/03/2025
Processo Nº: SES-PRO-2025/03531
Contratado: (299712/5) KERLEN AJALA DE ALMEIDA
CPF: ***.676.591-**
Cargo/Função: (12036) NIVEL SUPERIOR ASSISTENCIAL
Perfil Profissional: ENFERMEIRO
Carga Horária: 40 horas semanais
Un. Adm: (195758) HOSP ESTADUAL LOUSITE FERREIRA DA SILVA
Até: 28/02/2026

CONTRATO/SES/00077/2025 DE: 14/03/2025
Processo Nº: SES-PRO-2025/04256
Contratado: (319698/2) KIMBERLLY KEWENY SOUZA DE DEUS
CPF: ***.153.261-**
Cargo/Função: (12042) NIVEL SUPERIOR ADMINISTRATIVO
Perfil Profissional: ANALISTA ADMIN
Carga Horária: 40 horas semanais
Un. Adm: (196975) COORD DE TRATAMENTO FORA DO DOMICILIO
Até: 28/02/2026

CONTRATO/SES/00077/2025 DE: 14/03/2025
Processo Nº: SES-PRO-2025/05110
Contratado: (341147/1) KROL VARELLA FERREIRA LOPES STROESNER
CPF: ***.852.681-**
Cargo/Função: (12046) NIVEL FUNDAMENTAL ADMINISTRATIVO
Perfil Profissional: MAQUEIRO
Carga Horária: 40 horas semanais
Un. Adm: (195707) HOSP REGIONAL DR ANTONIO CARLOS SOUTO FONTES
Até: 28/02/2026

CONTRATO/SES/00077/2025 DE: 14/03/2025
Processo Nº: SES-PRO-2025/07373
Contratado: (322909/2) LARISSA CARVALHO SILVA GONCALVES
CPF: ***.911.641-**
Cargo/Função: (12036) NIVEL SUPERIOR ASSISTENCIAL
Perfil Profissional: ENFERMEIRO
Carga Horária: 40 horas semanais
Un. Adm: (151882) DIR DO ESCRITO REG DE SAUDE DE PEIXOTO DE AZEVEDO
Até: 01/03/2026

CONTRATO/SES/00077/2025 DE: 14/03/2025
Processo Nº: SES-PRO-2025/10664
Contratado: (282088/5) LEANDRA APARECIDA DE MORAES
CPF: ***.989.941-**
Cargo/Função: (12038) NIVEL TECNICO ASSISTENCIAL
Perfil Profissional: TÊC. RADIOLOGIA
Carga Horária: 24 horas semanais
Un. Adm: (195707) HOSP REGIONAL DR ANTONIO CARLOS SOUTO FONTES
Até: 28/02/2026

CONTRATO/SES/00077/2025 DE: 14/03/2025
Processo Nº: SES-PRO-2025/12172
Contratado: (295041/4) LEIA DE ALMEIDA LIMA
CPF: ***.180.561-**
Cargo/Função: (12038) NIVEL TECNICO ASSISTENCIAL
Perfil Profissional: TÊC. ENFERMAGEM
Carga Horária: 40 horas semanais
Un. Adm: (224294) COORD DE ENFERMAGEM CIRURGICA E CME
Até: 28/02/2026

CONTRATO/SES/00077/2025 DE: 14/03/2025
Processo Nº: SES-PRO-2025/10668
Contratado: (292298/5) LEIDE MAURA DA SILVA MOREIRA
CPF: ***.635.201-**
Cargo/Função: (12036) NIVEL SUPERIOR ASSISTENCIAL
Perfil Profissional: ENFERMEIRO
Carga Horária: 40 horas semanais
Un. Adm: (195685) HOSP REGIONAL RONDONOPOLIS IRMA ELZA GIOVANELLA
Até: 28/02/2026

CONTRATO/SES/00077/2025 DE: 14/03/2025
Processo Nº: SES-PRO-2025/12173
Contratado: (299746/3) LEIDIANA ROSANGELA DE ARRUDA
CPF: ***.006.401-**
Cargo/Função: (12038) NIVEL TECNICO ASSISTENCIAL
Perfil Profissional: TÊC. ENFERMAGEM
Carga Horária: 40 horas semanais
Un. Adm: (224316) COORD DE CLINICA MEDICA E PEDIATRICA
Até: 28/02/2026

CONTRATO/SES/00077/2025 DE: 14/03/2025
Processo Nº: SES-PRO-2025/05090
Contratado: (325704/1) LEIDIANE NUNES LARA
CPF: ***.807.511-**
Cargo/Função: (12050) NIVEL FUNDAMENTAL
Perfil Profissional: AUXILIAR OPERACIONAL
Carga Horária: 40 horas semanais
Un. Adm: (195707) HOSP REGIONAL DOUTOR ANTONIO CARLOS SOUTO FONTES
Até: 28/02/2026

CONTRATO/SES/00077/2025 DE: 14/03/2025
Processo Nº: SES-PRO-2025/03098
Contratado: (340640/1) LIDIVANIA LACERDA DE ANDRADE
CPF: ***.135.152-**
Cargo/Função: (12036) NIVEL SUPERIOR ASSISTENCIAL
Perfil Profissional: PSICÓLOGO
Carga Horária: 40 horas semanais
Un. Adm: (197238) SUPERINT DO CIAPS
Até: 28/02/2026

CONTRATO/SES/00077/2025 DE: 14/03/2025
Processo Nº: SES-PRO-2025/11914
Contratado: (281483/4) LIENI LUIZ DA SILVA BRAGA
CPF: ***.570.361-**
Cargo/Função: (12036) NIVEL SUPERIOR ASSISTENCIAL
Perfil Profissional: ENFERMEIRO
Carga Horária: 40 horas semanais
Un. Adm: (198544) SUPERINT DE ENFERMAGEM
Até: 28/02/2026

CONTRATO/SES/00077/2025 DE: 14/03/2025
Processo Nº: SES-PRO-2025/10668
Contratado: (340752/1) LUCAS DE SOUSA SANTOS
CPF: ***.834.961-**
Cargo/Função: (12036) NIVEL SUPERIOR ASSISTENCIAL
Perfil Profissional: ENFERMEIRO
Carga Horária: 40 horas semanais
Un. Adm: (195685) HOSP REGIONAL RONDONOPOLIS IRMA ELZA GIOVANELLA
Até: 28/02/2026

CONTRATO/SES/00077/2025 DE: 14/03/2025
Processo Nº: SES-PRO-2025/12172
Contratado: (294850/3) LUCINEIDE DE FRANCA MAGALHAES
CPF: ***.902.131-**
Cargo/Função: (12036) NIVEL SUPERIOR ASSISTENCIAL
Perfil Profissional: ENFERMEIRO
Carga Horária: 40 horas semanais
Un. Adm: (224316) COORD DE CLINICA MEDICA E PEDIATRICA
Até: 28/02/2026

14 de março de 2025

CONTRATO/SES/00077/2025 DE: 14/03/2025
Processo Nº: SES-PRO-2025/05299
Contratado: (323882/1) LUDIMILA ARRUDA DA SILVA E SILVA
CPF: ***.426.671-**
Cargo/Função: (12036) NIVEL SUPERIOR ASSISTENCIAL
Perfil Profissional: ENFERMEIRO
Carga Horária: 40 horas semanais
Un. Adm: (151769) DIR DO ESCRITORIO REG DE SAUDE DE DIAMANTINO

Até: 28/02/2026
CONTRATO/SES/00077/2025 DE: 14/03/2025
Processo Nº: SES-PRO-2025/10664
Contratado: (340866/1) LUZIA DE SOUZA FRANCA
CPF: ***.439.901-**
Cargo/Função: (12044) NIVEL MEDIO ADMINISTRATIVO
Perfil Profissional: SECRETARIA
Carga Horária: 40 horas semanais
Un. Adm: (195707) HOSP REGIONAL DR ANTONIO CARLOS

SOUTO FONTES
Até: 28/02/2026
CONTRATO/SES/00077/2025 DE: 14/03/2025
Processo Nº: SES-PRO-2025/05106
Contratado: (207608/8) LUZIA HILARIO PEDROSO LINO
CPF: ***.798.701-**
Cargo/Função: (12038) NIVEL TECNICO ASSISTENCIAL
Perfil Profissional: TÊC. RADIOLOGIA
Carga Horária: 24 horas semanais
Un. Adm: (195707) HOSP REGIONAL DR ANTONIO CARLOS

SOUTO FONTES
Até: 28/02/2026
CONTRATO/SES/00077/2025 DE: 14/03/2025
Processo Nº: SES-PRO-2025/05110
Contratado: (282183/16) MARCIA HURTADO DA CRUZ
CPF: ***.923.841-**
Cargo/Função: (12044) NIVEL MEDIO ADMINISTRATIVO
Perfil Profissional: ASS.ADMINISTRATIVO
Carga Horária: 40 horas semanais
Un. Adm: (195707) HOSP REGIONAL DR ANTONIO CARLOS

SOUTO FONTES
Até: 28/02/2026
CONTRATO/SES/00077/2025 DE: 14/03/2025
Processo Nº: SES-PRO-2025/12228
Contratado: (323888/1) MARCIA MARTINS DA SILVA NOGUEIRA
CPF: ***.692.781-**
Cargo/Função: (12038) NIVEL TECNICO ASSISTENCIAL
Perfil Profissional: TÊC. ENFERMAGEM
Carga Horária: 40 horas semanais
Un. Adm: (195685) HOSP REGIONAL RONDONOPOLIS IRMA

ELZA GIOVANELLA
Até: 28/02/2026
CONTRATO/SES/00077/2025 DE: 14/03/2025
Processo Nº: SES-PRO-2025/12172
Contratado: (340389/1) MARCO AURELIO DE LIMA
CPF: ***.110.481-**
Cargo/Função: (12038) NIVEL TECNICO ASSISTENCIAL
Perfil Profissional: TÊC. ENFERMAGEM
Carga Horária: 40 horas semanais
Un. Adm: (224316) COORD DE CLINICA MEDICA E PEDIATRICA

Até: 28/02/2026
CONTRATO/SES/00077/2025 DE: 14/03/2025
Processo Nº: SES-PRO-2025/06781
Contratado: (270286/5) MARIA APARECIDA RIBEIRO DA SILVA
GONZALES
CPF: ***.198.578-**
Cargo/Função: (12042) NIVEL SUPERIOR ADMINISTRATIVO
Perfil Profissional: ANALISTA ADMIN
Carga Horária: 40 horas semanais
Un. Adm: (198536) SUPERINT ADMINISTRATIVA E FINANCEIRA

Até: 28/02/2026
CONTRATO/SES/00077/2025 DE: 14/03/2025
Processo Nº: SES-PRO-2025/06949
Contratado: (125400/5) MARIA ELIANE DA SILVA
CPF: ***.889.161-**
Cargo/Função: (12044) NIVEL MEDIO ADMINISTRATIVO
Perfil Profissional: ASS.ADMINISTRATIVO
Carga Horária: 40 horas semanais
Un. Adm: (191078) COORD DE APOIO ADMINISTRATIVO DO

CIAPS
Até: 05/03/2026

CONTRATO/SES/00077/2025 DE: 14/03/2025
Processo Nº: SES-PRO-2025/04833
Contratado: (301054/5) MARIA MAKELLY AMARANTE MIRANDA
CPF: ***.847.511-**
Cargo/Função: (12036) NIVEL SUPERIOR ASSISTENCIAL
Perfil Profissional: FISIOTERAPEUTA
Carga Horária: 30 horas semanais
Un. Adm: (195707) HOSP REGIONAL DR ANTONIO CARLOS

SOUTO FONTES
Até: 28/02/2026
CONTRATO/SES/00077/2025 DE: 14/03/2025
Processo Nº: SES-PRO-2025/10668
Contratado: (294037/4) MARIANA MUNHOZ SCARPETTA
CPF: ***.256.448-**
Cargo/Função: (12036) NIVEL SUPERIOR ASSISTENCIAL
Perfil Profissional: ENFERMEIRO
Carga Horária: 40 horas semanais
Un. Adm: (195685) HOSP REGIONAL RONDONOPOLIS IRMA

ELZA GIOVANELLA
Até: 28/02/2026
CONTRATO/SES/00077/2025 DE: 14/03/2025
Processo Nº: SES-PRO-2025/12172
Contratado: (338434/1) MARINALVA DE SIQUEIRA PEDROSO
CPF: ***.602.791-**
Cargo/Função: (12036) NIVEL SUPERIOR ASSISTENCIAL
Perfil Profissional: ENFERMEIRO
Carga Horária: 40 horas semanais
Un. Adm: (224286) SUP DE ENFERMAGEM

Até: 28/02/2026
CONTRATO/SES/00077/2025 DE: 14/03/2025
Processo Nº: SES-PRO-2025/03531
Contratado: (282096/5) MARLENE BENEDITA DA SILVA RAMOS
CPF: ***.322.241-**
Cargo/Função: (12038) NIVEL TECNICO ASSISTENCIAL
Perfil Profissional: TÊC. ENFERMAGEM
Carga Horária: 40 horas semanais
Un. Adm: (195758) HOSP ESTADUAL LOUSITE FERREIRA DA

SILVA
Até: 28/02/2026
CONTRATO/SES/00077/2025 DE: 14/03/2025
Processo Nº: SES-PRO-2025/05110
Contratado: (340867/1) MARLY ALVES NOGUEIRA
CPF: ***.479.291-**
Cargo/Função: (12044) NIVEL MEDIO ADMINISTRATIVO
Perfil Profissional: SECRETARIA
Carga Horária: 40 horas semanais
Un. Adm: (195707) HOSP REGIONAL DR ANTONIO CARLOS

SOUTO FONTES
Até: 28/02/2026
CONTRATO/SES/00077/2025 DE: 14/03/2025
Processo Nº: SES-PRO-2025/03998
Contratado: (299410/3) MARTA HELENA DIAS BATISTA
CPF: ***.240.291-**
Cargo/Função: (12038) NIVEL TECNICO ASSISTENCIAL
Perfil Profissional: TÊC. ENFERMAGEM
Carga Horária: 40 horas semanais
Un. Adm: (195740) HOSP REGIONAL DE SINOP

Até: 28/02/2026
CONTRATO/SES/00077/2025 DE: 14/03/2025
Processo Nº: SES-PRO-2025/03998
Contratado: (297199/3) MARY MONICA SILVA DO CARMO
CPF: ***.626.385-**
Cargo/Função: (12036) NIVEL SUPERIOR ASSISTENCIAL
Perfil Profissional: ENFERMEIRO
Carga Horária: 40 horas semanais
Un. Adm: (195740) HOSP REGIONAL DE SINOP

Até: 28/02/2026
CONTRATO/SES/00077/2025 DE: 14/03/2025
Processo Nº: SES-PRO-2025/12172
Contratado: (296275/3) MATEUS FRANCISCO ARRUDA DE MORAES
CPF: ***.434.631-**
Cargo/Função: (12038) NIVEL TECNICO ASSISTENCIAL
Perfil Profissional: TÊC. ENFERMAGEM
Carga Horária: 40 horas semanais
Un. Adm: (224316) COORD DE CLINICA MEDICA E PEDIATRICA

CONTRATO/SES/00077/2025 DE: 14/03/2025
Processo Nº: SES-PRO-2025/12172
Contratado: (304740/4) MATHEUS OLIVEIRA COSTA
CPF: ***.656.001-**
Cargo/Função: (12036) NIVEL SUPERIOR ASSISTENCIAL
Perfil Profissional: ENFERMEIRO
Carga Horária: 40 horas semanais
Un. Adm: (224316) COORD DE CLINICA MEDICA E PEDIATRICA
Até: 28/02/2026

CONTRATO/SES/00077/2025 DE: 14/03/2025
Processo Nº: SES-PRO-2025/12023
Contratado: (304459/3) MAURO DOS SANTOS
CPF: ***.933.611-**
Cargo/Função: (12046) NIVEL FUNDAMENTAL ADMINISTRATIVO
Perfil Profissional: MAQUEIRO
Carga Horária: 40 horas semanais
Un. Adm: (224286) SUP DE ENFERMAGEM
Até: 28/02/2026

CONTRATO/SES/00077/2025 DE: 14/03/2025
Processo Nº: SES-PRO-2025/03920
Contratado: (324690/1) MICHELE VICENTE DE AMERCE SOUZA
CPF: ***.753.021-**
Cargo/Função: (12036) NIVEL SUPERIOR ASSISTENCIAL
Perfil Profissional: ENFERMEIRO
Carga Horária: 40 horas semanais
Un. Adm: (195758) HOSP ESTADUAL LOUSITE FERREIRA DA SILVA
Até: 28/02/2026

CONTRATO/SES/00077/2025 DE: 14/03/2025
Processo Nº: SES-PRO-2025/04260
Contratado: (301189/3) MICHELLE DA SILVA CLEMENTI PEREIRA
CPF: ***.448.241-**
Cargo/Função: (12036) NIVEL SUPERIOR ASSISTENCIAL
Perfil Profissional: ASSIST. SOCIAL
Carga Horária: 30 horas semanais
Un. Adm: (196975) COORD DE TRATAMENTO FORA DO DOMICILIO
Até: 28/02/2026

CONTRATO/SES/00077/2025 DE: 14/03/2025
Processo Nº: SES-PRO-2025/03920
Contratado: (302512/2) MICHELLE RAFAELA DE OLIVEIRA
CPF: ***.239.461-**
Cargo/Função: (12036) NIVEL SUPERIOR ASSISTENCIAL
Perfil Profissional: ENFERMEIRO
Carga Horária: 40 horas semanais
Un. Adm: (195758) HOSP ESTADUAL LOUSITE FERREIRA DA SILVA
Até: 28/02/2026

CONTRATO/SES/00077/2025 DE: 14/03/2025
Processo Nº: SES-PRO-2025/12023
Contratado: (340672/1) NAYANNA LAURA PIRES BOAVENTURA
CPF: ***.179.031-**
Cargo/Função: (12044) NIVEL MEDIO ADMINISTRATIVO
Perfil Profissional: ASS.ADMINISTRATIVO
Carga Horária: 40 horas semanais
Un. Adm: (224278) SUP ADMINISTRATIVA E FINANCEIRA
Até: 28/02/2026

CONTRATO/SES/00077/2025 DE: 14/03/2025
Processo Nº: SES-PRO-2025/13300
Contratado: (300025/2) NEILE INES DO CARMO DE ASSIS
CPF: ***.736.341-**
Cargo/Função: (12036) NIVEL SUPERIOR ASSISTENCIAL
Perfil Profissional: ENFERMEIRO
Carga Horária: 40 horas semanais
Un. Adm: (151645) DIR DO ESCRIT REG SAUDE DE PORTO ALEGRE DO NORTE
Até: 28/02/2026

CONTRATO/SES/00077/2025 DE: 14/03/2025
Processo Nº: SES-PRO-2025/03998
Contratado: (305450/2) NELCI DE ASSIS PEREIRA
CPF: ***.325.921-**
Cargo/Função: (12040) NIVEL AUXILIAR ASSISTENCIAL
Perfil Profissional: AUX FARMACIA
Carga Horária: 40 horas semanais
Un. Adm: (195740) HOSP REGIONAL DE SINOP
Até: 28/02/2026

CONTRATO/SES/00077/2025 DE: 14/03/2025
Processo Nº: SES-PRO-2025/10668
Contratado: (323897/2) NEWLLA GABRIELLY APARECIDA RIBEIRO SANTOS
CPF: ***.245.771-**
Cargo/Função: (12038) NIVEL TECNICO ASSISTENCIAL
Perfil Profissional: TÊC. ENFERMAGEM
Carga Horária: 40 horas semanais
Un. Adm: (195685) HOSP REGIONAL RONDONOPOLIS IRMA ELZA GIOVANELLA
Até: 28/02/2026

CONTRATO/SES/00077/2025 DE: 14/03/2025
Processo Nº: SES-PRO-2025/05003
Contratado: (307877/2) NICOLAS EMILIO DA SILVA MELO
CPF: ***.925.581-**
Cargo/Função: (12042) NIVEL SUPERIOR ADMINISTRATIVO
Perfil Profissional: ANALISTA ADMIN
Carga Horária: 40 horas semanais
Un. Adm: (196827) COORD DE AQUISICOES
Até: 28/02/2026

CONTRATO/SES/00077/2025 DE: 14/03/2025
Processo Nº: SES-PRO-2025/05867
Contratado: (301143/2) ODENIR DE SOUZA FRANCA JUNIOR
CPF: ***.720.231-**
Cargo/Função: (12050) NIVEL FUNDAMENTAL
Perfil Profissional: AUXILIAR OPERACIONAL
Carga Horária: 40 horas semanais
Un. Adm: (195707) HOSP REGIONAL DOUTOR ANTONIO CARLOS SOUTO FONTES
Até: 28/02/2026

CONTRATO/SES/00077/2025 DE: 14/03/2025
Processo Nº: SES-PRO-2025/12228
Contratado: (324430/1) OTAVIO AUGUSTO SILVA BALDO
CPF: ***.179.381-**
Cargo/Função: (12044) NIVEL MEDIO ADMINISTRATIVO
Perfil Profissional: ASS.ADMINISTRATIVO
Carga Horária: 40 horas semanais
Un. Adm: (195685) HOSP REGIONAL RONDONOPOLIS IRMA ELZA GIOVANELLA
Até: 28/02/2026

CONTRATO/SES/00077/2025 DE: 14/03/2025
Processo Nº: SES-CIN-2025/08698
Contratado: (320077/3) OTONIEL SERAFIM SILVA
CPF: ***.989.561-**
Cargo/Função: (12044) NIVEL MEDIO ADMINISTRATIVO
Perfil Profissional: TÊC. INFORMÁTIC
Carga Horária: 40 horas semanais
Un. Adm: (196770) COORD DE ASSIST TECN E SUPORTE A USUARIOS DE TI
Até: 28/02/2026

CONTRATO/SES/00077/2025 DE: 14/03/2025
Processo Nº: SES-PRO-2025/04429
Contratado: (296186/4) PATRICIA EVERARDO DE SOUSA
CPF: ***.486.991-**
Cargo/Função: (12036) NIVEL SUPERIOR ASSISTENCIAL
Perfil Profissional: ENFERMEIRO
Carga Horária: 40 horas semanais
Un. Adm: (195731) HOSP REGIONAL DE ALTA FLORESTA ALBERT SABIN
Até: 28/02/2026

CONTRATO/SES/00077/2025 DE: 14/03/2025
Processo Nº: SES-PRO-2025/04429
Contratado: (281233/4) POLIANA COMPER TELES
CPF: ***.076.121-**
Cargo/Função: (12038) NIVEL TECNICO ASSISTENCIAL
Perfil Profissional: TÊC. ENFERMAGEM
Carga Horária: 40 horas semanais
Un. Adm: (195731) HOSP REGIONAL DE ALTA FLORESTA ALBERT SABIN
Até: 28/02/2026

CONTRATO/SES/00077/2025 DE: 14/03/2025
Processo Nº: SES-PRO-2025/04833
Contratado: (280643/5) REGIANY RODRIGUES DA COSTA
CPF: ***.509.311-**
Cargo/Função: (12038) NIVEL TECNICO ASSISTENCIAL
Perfil Profissional: TÊC. ENFERMAGEM
Carga Horária: 40 horas semanais
Un. Adm: (195707) HOSP REGIONAL DR ANTONIO CARLOS SOUTO FONTES
Até: 28/02/2026

CONTRATO/SES/00077/2025 DE: 14/03/2025
Processo Nº: SES-PRO-2025/06309
Contratado: (304587/3) RENNE SPORL BOECK
CPF: ***.691.251-**
Cargo/Função: (12044) NIVEL MEDIO ADMINISTRATIVO
Perfil Profissional: ASS.ADMINISTRATIVO
Carga Horária: 40 horas semanais
Un. Adm: (152005) DIR DO ESCRIT REG DE SAUDE SAO FELIX DO ARAGUAIA
Até: 28/02/2026

CONTRATO/SES/00077/2025 DE: 14/03/2025
Processo Nº: SES-PRO-2025/12172
Contratado: (340686/1) ROGERIO CAMARGO SANTOS
CPF: ***.252.021-**
Cargo/Função: (12038) NIVEL TECNICO ASSISTENCIAL
Perfil Profissional: TÊC. ENFERMAGEM
Carga Horária: 40 horas semanais
Un. Adm: (224316) COORD DE CLINICA MEDICA E PEDIATRICA
Até: 28/02/2026

CONTRATO/SES/00077/2025 DE: 14/03/2025
Processo Nº: SES-PRO-2025/05110
Contratado: (281243/4) ROSA IRENE PEREIRA
CPF: ***.527.361-**
Cargo/Função: (12046) NIVEL FUNDAMENTAL ADMINISTRATIVO
Perfil Profissional: RECEPCIONISTA
Carga Horária: 40 horas semanais
Un. Adm: (195707) HOSP REGIONAL DR ANTONIO CARLOS SOUTO FONTES
Até: 28/02/2026

CONTRATO/SES/00077/2025 DE: 14/03/2025
Processo Nº: SES-PRO-2025/04429
Contratado: (296009/3) ROSEMEYRE RIBEIRO PEREIRA
CPF: ***.907.591-**
Cargo/Função: (12038) NIVEL TECNICO ASSISTENCIAL
Perfil Profissional: TÊC. ENFERMAGEM
Carga Horária: 40 horas semanais
Un. Adm: (195731) HOSP REGIONAL DE ALTA FLORESTA ALBERT SABIN
Até: 28/02/2026

CONTRATO/SES/00077/2025 DE: 14/03/2025
Processo Nº: SES-PRO-2025/12173
Contratado: (299163/3) ROSILEIDE GONCALVES VIDAL
CPF: ***.430.071-**
Cargo/Função: (12038) NIVEL TECNICO ASSISTENCIAL
Perfil Profissional: TÊC. ENFERMAGEM
Carga Horária: 40 horas semanais
Un. Adm: (224316) COORD DE CLINICA MEDICA E PEDIATRICA
Até: 28/02/2026

CONTRATO/SES/00077/2025 DE: 14/03/2025
Processo Nº: SES-PRO-2025/11196
Contratado: (322972/1) SAMARA ODETTE COSTA MARQUES RAMOS
CPF: ***.373.741-**
Cargo/Função: (12044) NIVEL MEDIO ADMINISTRATIVO
Perfil Profissional: ASS.ADMINISTRATIVO
Carga Horária: 40 horas semanais
Un. Adm: (196827) COORD DE AQUISICOES
Até: 07/03/2026

CONTRATO/SES/00077/2025 DE: 14/03/2025
Processo Nº: SES-PRO-2025/02374
Contratado: (298755/5) SAMUEL FIGUEIREDO BOGUE
CPF: ***.897.601-**
Cargo/Função: (12036) NIVEL SUPERIOR ASSISTENCIAL
Perfil Profissional: ENFERMEIRO
Carga Horária: 40 horas semanais
Un. Adm: (197246) COORD DE APOIO TECNICO DO CIAPS
Até: 28/02/2026

CONTRATO/SES/00077/2025 DE: 14/03/2025
Processo Nº: SES-PRO-2025/12172
Contratado: (263188/5) SANDRA MARIA DE JESUS
CPF: ***.826.391-**
Cargo/Função: (12038) NIVEL TECNICO ASSISTENCIAL
Perfil Profissional: TÊC. ENFERMAGEM
Carga Horária: 40 horas semanais
Un. Adm: (224316) COORD DE CLINICA MEDICA E PEDIATRICA
Até: 28/02/2026

CONTRATO/SES/00077/2025 DE: 14/03/2025
Processo Nº: SES-PRO-2025/04434
Contratado: (322023/2) SAVIO MACHADO
CPF: ***.918.321-**
Cargo/Função: (12044) NIVEL MEDIO ADMINISTRATIVO
Perfil Profissional: ASS.ADMINISTRATIVO
Carga Horária: 40 horas semanais
Un. Adm: (195731) HOSP REGIONAL DE ALTA FLORESTA ALBERT SABIN
Até: 28/02/2026

CONTRATO/SES/00077/2025 DE: 14/03/2025
Processo Nº: SES-PRO-2025/11914
Contratado: (281825/5) SEBASTIAO DE OLIVEIRA MONTALVAO NETO
CPF: ***.745.391-**
Cargo/Função: (12036) NIVEL SUPERIOR ASSISTENCIAL
Perfil Profissional: ENFERMEIRO
Carga Horária: 40 horas semanais
Un. Adm: (198544) SUPERINT DE ENFERMAGEM
Até: 28/02/2026

CONTRATO/SES/00077/2025 DE: 14/03/2025
Processo Nº: SES-PRO-2025/12228
Contratado: (324155/1) SILVANA DA SILVEIRA BARRETO
CPF: ***.598.181-**
Cargo/Função: (12038) NIVEL TECNICO ASSISTENCIAL
Perfil Profissional: TÊC. ENFERMAGEM
Carga Horária: 40 horas semanais
Un. Adm: (195685) HOSP REGIONAL RONDONOPOLIS IRMA ELZA GIOVANELLA
Até: 28/02/2026

CONTRATO/SES/00077/2025 DE: 14/03/2025
Processo Nº: SES-PRO-2025/12173
Contratado: (300996/3) SILVIA DE JESUS BISPO LIMA
CPF: ***.505.681-**
Cargo/Função: (12038) NIVEL TECNICO ASSISTENCIAL
Perfil Profissional: TÊC. ENFERMAGEM
Carga Horária: 40 horas semanais
Un. Adm: (224260) HOSP ESTADUAL SANTA CASA
Até: 28/02/2026

CONTRATO/SES/00077/2025 DE: 14/03/2025
Processo Nº: SES-PRO-2025/06934
Contratado: (301179/3) SIMONE APARECIDA RIBEIRO LIMA
CPF: ***.496.911-**
Cargo/Função: (12036) NIVEL SUPERIOR ASSISTENCIAL
Perfil Profissional: ENFERMEIRO
Carga Horária: 40 horas semanais
Un. Adm: (197238) SUPERINT DO CIAPS
Até: 28/02/2026

CONTRATO/SES/00077/2025 DE: 14/03/2025
Processo Nº: SES-PRO-2025/09944
Contratado: (340839/1) SIMONE LANZARIN
CPF: ***.719.459-**
Cargo/Função: (12036) NIVEL SUPERIOR ASSISTENCIAL
Perfil Profissional: ENFERMEIRO
Carga Horária: 40 horas semanais
Un. Adm: (151726) DIR DO ESCRIT REGIONAL SAUDE TANGARA DA SERRA
Até: 07/03/2026

CONTRATO/SES/00077/2025 DE: 14/03/2025
Processo Nº: SES-CIN-2025/07006
Contratado: (303558/3) STEPHANY DUARTE SILVA
CPF: ***.516.851-**
Cargo/Função: (12052) ASSISTENTE DE DIRECAO III
Perfil Profissional:
Carga Horária: 40 horas semanais
Un. Adm: (196789) SUPERINT DE OBRAS REFORMAS E MANUTENCAO
Até: 28/02/2026

CONTRATO/SES/00077/2025 DE: 14/03/2025
Processo Nº: SES-PRO-2025/10668
Contratado: (330211/5) STHEPHANE CAROLINE SANTANA PADILHA
CPF: ***.283.361-**
Cargo/Função: (12040) NIVEL AUXILIAR ASSISTENCIAL
Perfil Profissional: AUX FARMACIA
Carga Horária: 40 horas semanais
Un. Adm: (195685) HOSP REGIONAL RONDONOPOLIS IRMA ELZA GIOVANELLA
Até: 28/02/2026

CONTRATO/SES/00077/2025 DE: 14/03/2025
Processo Nº: SES-PRO-2025/09332
Contratado: (112503/3) SUZAMAR LEITE BRANDAO
CPF: ***.495.501-**
Cargo/Função: (12036) NIVEL SUPERIOR ASSISTENCIAL
Perfil Profissional: ENFERMEIRO
Carga Horária: 40 horas semanais
Un. Adm: (151602) DIR DO ESCRITORIO REGIONAL DE SAUDE DE JUINA
Até: 07/03/2026

CONTRATO/SES/00077/2025 DE: 14/03/2025
Processo Nº: SES-CIN-2025/07021
Contratado: (208769/5) TAINA PATRICIA BARROS DIAS DA SILVA
CPF: ***.286.181-**
Cargo/Função: (12052) ASSISTENTE DE DIRECAO III
Perfil Profissional:
Carga Horária: 40 horas semanais
Un. Adm: (196789) SUPERINT DE OBRAS REFORMAS E MANUTENCAO
Até: 28/02/2026

CONTRATO/SES/00077/2025 DE: 14/03/2025
Processo Nº: SES-PRO-2025/10668
Contratado: (276666/7) TAMARA FERNANDA SOUZA PRATAVIEIRA
CPF: ***.277.451-**
Cargo/Função: (12042) NIVEL SUPERIOR ADMINISTRATIVO
Perfil Profissional: ANALISTA ADMIN
Carga Horária: 40 horas semanais
Un. Adm: (195685) HOSP REGIONAL RONDONOPOLIS IRMA
ELZA GIOVANELLA
Até: 28/02/2026

CONTRATO/SES/00077/2025 DE: 14/03/2025
Processo Nº: SES-PRO-2025/04429
Contratado: (296085/6) TATIANE BARBOSA DA CONCEICAO
CPF: ***.106.041-**
Cargo/Função: (12038) NIVEL TECNICO ASSISTENCIAL
Perfil Profissional: TÊC. ENFERMAGEM
Carga Horária: 40 horas semanais
Un. Adm: (195731) HOSP REGIONAL DE ALTA FLORESTA
ALBERT SABIN
Até: 28/02/2026

CONTRATO/SES/00077/2025 DE: 14/03/2025
Processo Nº: SES-PRO-2025/10668
Contratado: (319336/2) TATIANE SANTANA DO ESPIRITO SANTO
CPF: ***.380.321-**
Cargo/Função: (12038) NIVEL TECNICO ASSISTENCIAL
Perfil Profissional: TÊC. ENFERMAGEM
Carga Horária: 40 horas semanais
Un. Adm: (195685) HOSP REGIONAL RONDONOPOLIS IRMA
ELZA GIOVANELLA
Até: 28/02/2026

CONTRATO/SES/00077/2025 DE: 14/03/2025
Processo Nº: SES-PRO-2025/04434
Contratado: (340678/1) THAIS GOULARTE FRANCISCO DE SOUZA
CPF: ***.930.831-**
Cargo/Função: (12040) NIVEL AUXILIAR ASSISTENCIAL
Perfil Profissional: AUX FARMACIA
Carga Horária: 40 horas semanais
Un. Adm: (195731) HOSP REGIONAL DE ALTA FLORESTA
ALBERT SABIN
Até: 28/02/2026

CONTRATO/SES/00077/2025 DE: 14/03/2025
Processo Nº: SES-PRO-2025/12228
Contratado: (306330/2) THIAGO WIVERSON BATISTA PEREIRA
CPF: ***.509.171-**
Cargo/Função: (12046) NIVEL FUNDAMENTAL ADMINISTRATIVO
Perfil Profissional: MAQUEIRO
Carga Horária: 40 horas semanais
Un. Adm: (195685) HOSP REGIONAL RONDONOPOLIS IRMA
ELZA GIOVANELLA
Até: 28/02/2026

CONTRATO/SES/00077/2025 DE: 14/03/2025
Processo Nº: SES-PRO-2025/03328
Contratado: (328801/2) VALDERLEIA SOARES DE OLIVEIRA
CPF: ***.299.501-**
Cargo/Função: (12042) NIVEL SUPERIOR ADMINISTRATIVO
Perfil Profissional: ANALISTA ADMIN
Carga Horária: 40 horas semanais
Un. Adm: (195758) HOSP ESTADUAL LOUSITE FERREIRA DA SILVA
Até: 28/02/2026

CONTRATO/SES/00077/2025 DE: 14/03/2025
Processo Nº: SES-PRO-2025/10668
Contratado: (219225/5) VALDIR FERREIRA MOREIRA DA COSTA
CPF: ***.170.431-**
Cargo/Função: (12038) NIVEL TECNICO ASSISTENCIAL
Perfil Profissional: TÊC. ENFERMAGEM
Carga Horária: 40 horas semanais
Un. Adm: (195685) HOSP REGIONAL RONDONOPOLIS IRMA
ELZA GIOVANELLA
Até: 28/02/2026

CONTRATO/SES/00077/2025 DE: 14/03/2025
Processo Nº: SES-PRO-2025/05110
Contratado: (282181/5) VALMIR DA SILVA SANTOS
CPF: ***.970.431-**
Cargo/Função: (12044) NIVEL MEDIO ADMINISTRATIVO
Perfil Profissional: ASS.ADMINISTRATIVO
Carga Horária: 40 horas semanais
Un. Adm: (195707) HOSP REGIONAL DR ANTONIO CARLOS SOUTO FONTES
Até: 28/02/2026

CONTRATO/SES/00077/2025 DE: 14/03/2025
Processo Nº: SES-PRO-2025/11914
Contratado: (325769/1) VALQUIRIA DOS SANTOS SANTANA
CPF: ***.131.571-**
Cargo/Função: (12036) NIVEL SUPERIOR ASSISTENCIAL
Perfil Profissional: ENFERMEIRO
Carga Horária: 40 horas semanais
Un. Adm: (198544) SUPERINT DE ENFERMAGEM
Até: 28/02/2026

CONTRATO/SES/00077/2025 DE: 14/03/2025
Processo Nº: SES-CIN-2025/08808
Contratado: (253456/5) VANDERLEI BARBOSA
CPF: ***.812.531-**
Cargo/Função: (12042) NIVEL SUPERIOR ADMINISTRATIVO
Perfil Profissional: ANALISTA DE TI
Carga Horária: 40 horas semanais
Un. Adm: (196770) COORD DE ASSIST TECN E SUPORTE A USUARIOS DE TI
Até: 28/02/2026

CONTRATO/SES/00077/2025 DE: 14/03/2025
Processo Nº: SES-PRO-2025/09317
Contratado: (319960/2) VICTOR COSTA HORBILON
CPF: ***.858.541-**
Cargo/Função: (12036) NIVEL SUPERIOR ASSISTENCIAL
Perfil Profissional: MÉDICO
Carga Horária: 20 horas semanais
Un. Adm: (151688) DIR DO ESCRITORIO REGIONAL DE SAUDE DE SINOP
Até: 04/03/2026

CONTRATO/SES/00077/2025 DE: 14/03/2025
Processo Nº: SES-PRO-2025/10668
Contratado: (340749/1) VITHORIA BEATRIZ FRAGAS NEVES
CPF: ***.480.881-**
Cargo/Função: (12038) NIVEL TECNICO ASSISTENCIAL
Perfil Profissional: TÊC. ENFERMAGEM
Carga Horária: 40 horas semanais
Un. Adm: (195685) HOSP REGIONAL RONDONOPOLIS IRMA
ELZA GIOVANELLA
Até: 28/02/2026

CONTRATO/SES/00077/2025 DE: 14/03/2025
Processo Nº: SES-PRO-2025/12172
Contratado: (304724/3) VLADEMIR CAETANO
CPF: ***.382.461-**
Cargo/Função: (12038) NIVEL TECNICO ASSISTENCIAL
Perfil Profissional: TÊC. ENFERMAGEM
Carga Horária: 40 horas semanais
Un. Adm: (224316) COORD DE CLINICA MEDICA E PEDIATRICA
Até: 28/02/2026

CONTRATO/SES/00077/2025 DE: 14/03/2025
Processo Nº: SES-PRO-2025/05110
Contratado: (341014/1) WELIDA ROSA DE JESUS
CPF: ***.819.211-**
Cargo/Função: (12046) NIVEL FUNDAMENTAL ADMINISTRATIVO
Perfil Profissional: RECEPCIONISTA
Carga Horária: 40 horas semanais
Un. Adm: (195707) HOSP REGIONAL DR ANTONIO CARLOS SOUTO FONTES
Até: 28/02/2026

CONTRATO/SES/00077/2025 DE: 14/03/2025
Processo Nº: SES-PRO-2025/12172
Contratado: (203328/5) WILLY WILKER REZENDE MURTINHO
CPF: ***.445.081-**
Cargo/Função: (12036) NIVEL SUPERIOR ASSISTENCIAL
Perfil Profissional: ENFERMEIRO
Carga Horária: 40 horas semanais
Un. Adm: (224294) COORD DE ENFERMAGEM CIRURGICA E
CME
Até: 28/02/2026

CONTRATO/SES/00077/2025 DE: 14/03/2025
Processo Nº: SES-PRO-2025/04269
Contratado: (265619/4) YARA TAINA DA SILVA OLIVEIRA NEVES
CPF: ***.802.571-**
Cargo/Função: (12042) NIVEL SUPERIOR ADMINISTRATIVO
Perfil Profissional: ANALISTA ADMIN
Carga Horária: 40 horas semanais
Un. Adm: (158674) SUPERINT DE REGULACAO DA SAUDE
Até: 28/02/2026

PUBLICADA, REGISTRADA, CUMpra-SE.
Cuiabá-MT, 14 de Março de 2025.
Gilberto Gomes de Figueiredo
Secretário de Estado de Saúde

Protocolo 1674040

BOLETIM DE PESSOAL/SES/00513/2025 DE:
14/03/2025

O(A) Secretário de Estado de Saúde no uso de suas atribuições que lhes são conferidas por lei,

Resolve: **CONCEDER**
Evento: **ADICIONAL NOTURNO**

Processo N.: SES-PRO-2024/101298
Nome: (294619/4) ADEMILSON NASCIMENTO CASTALDELLI
Cargo/Função: (12046) NIVEL FUNDAMENTAL ADMINISTRATIVO
Un. Adm: (195685) HOSP REGIONAL RONDONOPOLIS IRMA
ELZA GIOVANELLA
A Partir de: 01/11/2024 Até 01/11/2024
Quantidade: 104 horas

Processo N.: SES-PRO-2025/00011
Nome: (319154/2) ALAISE ALVES DA CONCEICAO
Cargo/Função: (12038) NIVEL TECNICO ASSISTENCIAL
Un. Adm: (192724) GER DO SERVICIO DE VERIFICACAO DE
OBITOS
A Partir de: 14/12/2024 Até 14/12/2024
Quantidade: 32 horas

Processo N.: SES-PRO-2024/100632
Nome: (315353/2) ALINE APARECIDA DE SENE SOUZA
Cargo/Função: (12036) NIVEL SUPERIOR ASSISTENCIAL
Un. Adm: (151475) DIR DO ESCRITORIO REG DE SAUDE DE
RONDONOPOLIS
A Partir de: 01/11/2024 Até 01/11/2024
Quantidade: 40 horas

Processo N.: SES-PRO-2024/101298
Nome: (305226/2) ANDERSON BARROS SILVERIO
Cargo/Função: (12046) NIVEL FUNDAMENTAL ADMINISTRATIVO
Un. Adm: (195685) HOSP REGIONAL RONDONOPOLIS IRMA
ELZA GIOVANELLA
A Partir de: 02/11/2024 Até 02/11/2024
Quantidade: 104 horas

Processo N.: SES-PRO-2024/100181
Nome: (80887/1) ANTONIO CARLOS MACHADO DE OLIVEIRA
Cargo/Função: (4912) PROFIS TEC NIV SUPERIOR SERV SAUDE
SUS
Un. Adm: (195685) HOSP REGIONAL RONDONOPOLIS IRMA
ELZA GIOVANELLA
A Partir de: 06/11/2024 Até 06/11/2024
Quantidade: 80 horas

Processo N.: SES-PRO-2025/00011
Nome: (265942/6) BEATRIZ RAMOS DA SILVA
Cargo/Função: (12038) NIVEL TECNICO ASSISTENCIAL
Un. Adm: (192724) GER DO SERVICIO DE VERIFICACAO DE
OBITOS
A Partir de: 05/12/2024 Até 05/12/2024
Quantidade: 80 horas

Processo N.: SES-PRO-2025/00009
Nome: (60360/2) BETANIA FRANCO DE ASSIS MENDES
Cargo/Função: (4912) PROFIS TEC NIV SUPERIOR SERV SAUDE
SUS
Un. Adm: (192724) GER DO SERVICIO DE VERIFICACAO DE
OBITOS
A Partir de: 05/12/2024 Até 05/12/2024
Quantidade: 56 horas

Processo N.: SES-PRO-2024/101298
Nome: (342192/1) CARLOS HENRIQUE RODRIGUES DE MOURA
Cargo/Função: (12046) NIVEL FUNDAMENTAL ADMINISTRATIVO
Un. Adm: (195685) HOSP REGIONAL RONDONOPOLIS IRMA
ELZA GIOVANELLA
A Partir de: 01/11/2024 Até 01/11/2024
Quantidade: 8 horas

Processo N.: SES-PRO-2025/00009
Nome: (44898/2) CELIA CONCEICAO ARCANJO FERREIRA
Cargo/Função: (4912) PROFIS TEC NIV SUPERIOR SERV SAUDE
SUS
Un. Adm: (192724) GER DO SERVICIO DE VERIFICACAO DE
OBITOS
A Partir de: 01/12/2024 Até 01/12/2024
Quantidade: 48 horas

Processo N.: SES-PRO-2024/99860
Nome: (115396/1) CESAR ANCHIETA DOS SANTOS
Cargo/Função: (4946) PROFIS TEC NIV MEDIO SERV SAUDE SUS
Un. Adm: (195685) HOSP REGIONAL RONDONOPOLIS IRMA
ELZA GIOVANELLA
A Partir de: 01/11/2024 Até 01/11/2024
Quantidade: 104 horas

Processo N.: SES-PRO-2025/00009
Nome: (86182/2) CLAUDIA ANTUNES DE MIRANDA
Cargo/Função: (4912) PROFIS TEC NIV SUPERIOR SERV SAUDE
SUS
Un. Adm: (192724) GER DO SERVICIO DE VERIFICACAO DE
OBITOS
A Partir de: 04/12/2024 Até 04/12/2024
Quantidade: 48 horas

Processo N.: SES-PRO-2024/100632
Nome: (322164/2) DEBORAH STEPHANIA MAZZONI
Cargo/Função: (12036) NIVEL SUPERIOR ASSISTENCIAL
Un. Adm: (151475) DIR DO ESCRITORIO REG DE SAUDE DE
RONDONOPOLIS
A Partir de: 24/11/2024 Até 24/11/2024
Quantidade: 16 horas

Processo N.: SES-PRO-2024/100632
Nome: (115465/1) DEOLINDA FELICIDADE VALENTE MUNIZ
Cargo/Função: (4912) PROFIS TEC NIV SUPERIOR SERV SAUDE
SUS
Un. Adm: (151475) DIR DO ESCRITORIO REG DE SAUDE DE
RONDONOPOLIS
A Partir de: 05/11/2024 Até 05/11/2024
Quantidade: 48 horas

Processo N.: SES-PRO-2024/101298
Nome: (321762/2) EDIVALDO BONFIM NOVAES
Cargo/Função: (12046) NIVEL FUNDAMENTAL ADMINISTRATIVO
Un. Adm: (195685) HOSP REGIONAL RONDONOPOLIS IRMA
ELZA GIOVANELLA
A Partir de: 03/11/2024 Até 03/11/2024
Quantidade: 104 horas

Processo N.: SES-PRO-2025/00011
Nome: (125143/11) EDIVALDO FERREIRA GOMES
Cargo/Função: (12038) NIVEL TECNICO ASSISTENCIAL
Un. Adm: (192724) GER DO SERVICIO DE VERIFICACAO DE
OBITOS
A Partir de: 01/12/2024 Até 01/12/2024
Quantidade: 88 horas

Processo N.: SES-PRO-2024/99860
Nome: (97177/4) ELIANE SILVA SANITA
Cargo/Função: (4946) PROFIS TEC NIV MEDIO SERV SAUDE SUS
Un. Adm: (195685) HOSP REGIONAL RONDONOPOLIS IRMA
ELZA GIOVANELLA
A Partir de: 01/11/2024 Até 01/11/2024
Quantidade: 80 horas

14 de março de 2025

Processo N.: SES-PRO-2024/100632

Nome: (307403/2) FLAVIO APARECIDO DOS REIS DA SILVA
Cargo/Função: (12036) NIVEL SUPERIOR ASSISTENCIAL
Un. Adm: (151475) DIR DO ESCRITORIO REG DE SAUDE DE RONDONOPOLIS
A Partir de: 08/11/2024 Até 08/11/2024
Quantidade: 40 horas

Processo N.: SES-PRO-2024/100632

Nome: (302787/2) GUSTAVO ESCOBAR RAMOS
Cargo/Função: (12036) NIVEL SUPERIOR ASSISTENCIAL
Un. Adm: (151475) DIR DO ESCRITORIO REG DE SAUDE DE RONDONOPOLIS
A Partir de: 05/11/2024 Até 05/11/2024
Quantidade: 48 horas

Processo N.: SES-PRO-2025/00002

Nome: (106252/1) IVANA DE MENEZES
Cargo/Função: (4912) PROFIS TEC NIV SUPERIOR SERV SAUDE SUS
Un. Adm: (192724) GER DO SERVICIO DE VERIFICACAO DE OBITOS
A Partir de: 01/12/2024 Até 01/12/2024
Quantidade: 16 horas

Processo N.: SES-PRO-2025/00011

Nome: (264407/5) KATIA ALVES DA SILVA
Cargo/Função: (12038) NIVEL TECNICO ASSISTENCIAL
Un. Adm: (192724) GER DO SERVICIO DE VERIFICACAO DE OBITOS
A Partir de: 04/12/2024 Até 04/12/2024
Quantidade: 72 horas

Processo N.: SES-PRO-2025/00011

Nome: (214627/9) LAFAYETTE OLIVEIRA ROCHA
Cargo/Função: (12038) NIVEL TECNICO ASSISTENCIAL
Un. Adm: (192724) GER DO SERVICIO DE VERIFICACAO DE OBITOS
A Partir de: 03/12/2024 Até 03/12/2024
Quantidade: 48 horas

Processo N.: SES-PRO-2025/00009

Nome: (57170/2) LUZIMAR FERREIRA
Cargo/Função: (4912) PROFIS TEC NIV SUPERIOR SERV SAUDE SUS
Un. Adm: (192724) GER DO SERVICIO DE VERIFICACAO DE OBITOS
A Partir de: 16/12/2024 Até 16/12/2024
Quantidade: 8 horas

Processo N.: SES-PRO-2025/00011

Nome: (264405/6) MARCELA JANUARIA DE MELO
Cargo/Função: (12038) NIVEL TECNICO ASSISTENCIAL
Un. Adm: (192724) GER DO SERVICIO DE VERIFICACAO DE OBITOS
A Partir de: 01/12/2024 Até 01/12/2024
Quantidade: 80 horas

Processo N.: SES-PRO-2024/99860

Nome: (114177/2) MARILUCIA PAIM
Cargo/Função: (4946) PROFIS TEC NIV MEDIO SERV SAUDE SUS
Un. Adm: (195685) HOSP REGIONAL RONDONOPOLIS IRMA ELZA GIOVANELLA
A Partir de: 02/11/2024 Até 02/11/2024
Quantidade: 96 horas

Processo N.: SES-PRO-2025/00015

Nome: (90164/1) MARIO KENEDES SANTOS BARROS
Cargo/Função: (4946) PROFIS TEC NIV MEDIO SERV SAUDE SUS
Un. Adm: (192724) GER DO SERVICIO DE VERIFICACAO DE OBITOS
A Partir de: 04/12/2024 Até 04/12/2024
Quantidade: 32 horas

Processo N.: SES-PRO-2024/99860

Nome: (115485/1) MARISTELA APARECIDA BONELLI
Cargo/Função: (4946) PROFIS TEC NIV MEDIO SERV SAUDE SUS
Un. Adm: (195685) HOSP REGIONAL RONDONOPOLIS IRMA ELZA GIOVANELLA
A Partir de: 01/11/2024 Até 01/11/2024
Quantidade: 104 horas

Processo N.: SES-PRO-2024/100632

Nome: (307112/2) RAFAEL ESCOBAR RAMOS
Cargo/Função: (12036) NIVEL SUPERIOR ASSISTENCIAL
Un. Adm: (151475) DIR DO ESCRITORIO REG DE SAUDE DE RONDONOPOLIS
A Partir de: 06/11/2024 Até 06/11/2024
Quantidade: 40 horas

Processo N.: SES-PRO-2025/00011

Nome: (264406/6) SILVANIA ALVES DOS SANTOS
Cargo/Função: (12038) NIVEL TECNICO ASSISTENCIAL
Un. Adm: (192724) GER DO SERVICIO DE VERIFICACAO DE OBITOS
A Partir de: 06/12/2024 Até 06/12/2024
Quantidade: 64 horas

Processo N.: SES-PRO-2025/00015

Nome: (93281/1) SILVIO PLESLEY DA SILVA
Cargo/Função: (4946) PROFIS TEC NIV MEDIO SERV SAUDE SUS
Un. Adm: (192724) GER DO SERVICIO DE VERIFICACAO DE OBITOS
A Partir de: 01/12/2024 Até 01/12/2024
Quantidade: 48 horas

Processo N.: SES-PRO-2024/100632

Nome: (332341/3) SOFIA DIAS FIGUEIRA MORELLI
Cargo/Função: (12036) NIVEL SUPERIOR ASSISTENCIAL
Un. Adm: (151475) DIR DO ESCRITORIO REG DE SAUDE DE RONDONOPOLIS
A Partir de: 09/11/2024 Até 09/11/2024
Quantidade: 8 horas

Processo N.: SES-PRO-2024/100181

Nome: (115813/1) VALDIVIA FERREIRA GUATURA
Cargo/Função: (4912) PROFIS TEC NIV SUPERIOR SERV SAUDE SUS
Un. Adm: (195685) HOSP REGIONAL RONDONOPOLIS IRMA ELZA GIOVANELLA
A Partir de: 01/11/2024 Até 01/11/2024
Quantidade: 112 horas

Processo N.: SES-PRO-2025/01873

Nome: (96051/1) WUBER JEFFERSON DE SOUZA SOARES
Cargo/Função: (4912) PROFIS TEC NIV SUPERIOR SERV SAUDE SUS
Un. Adm: (197025) GER DE CAPTACAO DE ORGAOS E TECIDOS
A Partir de: 06/12/2024 Até 06/12/2024
Quantidade: 40 horas

PUBLICADA, REGISTRADA, CUMpra-SE.

Cuiabá-MT, 14 de Março de 2025.

Gilberto Gomes de Figueiredo

Secretário de Estado de Saúde

Protocolo 1674101

BOLETIM DE PESSOAL/SES/00514/2025**DE:**

14/03/2025

O(A) Secretário de Estado de Saúde no uso de suas atribuições que lhes são conferidas por lei,

Resolve: DEFERIR**Evento: LICENÇA P/ TRATAMENTO SAUDE/SEGURADO INSS****Processo N.:**

Nome: (301119/6) ARENILZA DA GUIA RIBEIRO FEITOSA DA SILVA
Cargo/Função: (12038) NIVEL TECNICO ASSISTENCIAL
Un. Adm: (195707) HOSP REGIONAL DR ANTONIO CARLOS SOUTO FONTES
A Partir de: 06/03/2025 Até 10/03/2025

Processo N.:

Nome: (295764/4) LAUDIANE CALDEIRA FRATIN DE SOUZA
Cargo/Função: (12036) NIVEL SUPERIOR ASSISTENCIAL
Un. Adm: (195685) HOSP REGIONAL RONDONOPOLIS IRMA ELZA GIOVANELLA
A Partir de: 05/03/2025 Até 08/03/2025

Processo N.:

Nome: (328930/1) RONIDAK COSTA DO NASCIMENTO MADALENA
 Cargo/Função: (12038) NIVEL TECNICO ASSISTENCIAL
 Un. Adm: (195707) HOSP REGIONAL DR ANTONIO CARLOS
SOUTO FONTES
 A Partir de: 08/03/2025 Até12/03/2025

Processo N.:

Nome: (304469/2) ROSIMEIRE MELO CAVALHEIRO
 Cargo/Função: (12036) NIVEL SUPERIOR ASSISTENCIAL
 Un. Adm: (224294) COORD DE ENFERMAGEM CIRURGICA E
CME
 A Partir de: 03/02/2025 Até07/02/2025

Processo N.:

Nome: (280468/5) SAMARA NEROLYNA MORAES DA SILVA
 Cargo/Função: (12038) NIVEL TECNICO ASSISTENCIAL
 Un. Adm: (195707) HOSP REGIONAL DR ANTONIO CARLOS
SOUTO FONTES
 A Partir de: 07/03/2025 Até14/03/2025

Processo N.:

Nome: (285682/3) TEOLIDES ROSANE DA SILVA MORESCO
 Cargo/Função: (12038) NIVEL TECNICO ASSISTENCIAL
 Un. Adm: (195693) HOSP REGIONAL DE SORRISO
 A Partir de: 04/02/2025 Até18/02/2025

PUBLICADA, REGISTRADA, CUMpra-SE.
 Cuiabá-MT, 14 de Março de 2025.
 Gilberto Gomes de Figueiredo
 Secretário de Estado de Saúde

Protocolo 1674102

BOLETIM DE PESSOAL/SES/00515/2025
 14/03/2025

DE:

O(A) Secretário de Estado de Saúde no uso de suas atribuições que lhes são conferidas por lei,

Resolve: DEFERIR

Evento: LICENCA PARA TRATAMENTO DE SAUDE

Processo N.:

Nome: (90118/1) CELIA REGINA LEITE DOS REIS CARGNELUTTI
 Cargo/Função: (4946) PROFIS TEC NIV MEDIO SERV SAUDE SUS
 Un. Adm: (196975) COORD DE TRATAMENTO FORA DO
DOMICILIO
 A Partir de: 07/01/2025 Até14/01/2025

Processo N.:

Nome: (95453/2) DEUZINA LEITE TEODORO
 Cargo/Função: (4946) PROFIS TEC NIV MEDIO SERV SAUDE SUS
 Un. Adm: (151475) DIR DO ESCRITORIO REG DE SAUDE DE
RONDONOPOLIS
 A Partir de: 12/02/2025 Até18/02/2025

Processo N.:

Nome: (112941/1) EDMILSON GONCALVES DA SILVA
 Cargo/Função: (4946) PROFIS TEC NIV MEDIO SERV SAUDE SUS
 Un. Adm: (151645) DIR DO ESCRIT REG SAUDE DE PORTO
ALEGRE DO NORTE
 A Partir de: 25/02/2025 Até01/03/2025

Processo N.:

Nome: (94469/1) MARIA APARECIDA SOUZA DA SILVA
FERNANDES
 Cargo/Função: (4946) PROFIS TEC NIV MEDIO SERV SAUDE SUS
 Un. Adm: (195707) HOSP REGIONAL DR ANTONIO CARLOS
SOUTO FONTES
 A Partir de: 09/03/2025 Até18/03/2025

PUBLICADA, REGISTRADA, CUMpra-SE.
 Cuiabá-MT, 14 de Março de 2025.
 Gilberto Gomes de Figueiredo
 Secretário de Estado de Saúde

Protocolo 1674103

BOLETIM DE PESSOAL/SES/00516/2025
 14/03/2025

DE:

O(A) Secretário de Estado de Saúde no uso de suas atribuições que lhes são conferidas por lei,

Resolve: DEFERIR

Evento: LICENCA PREMIO - GOZO

Processo N.: SES-PRO-2025/17596

Nome: (54828/6) CARLOS MESQUITA DE MAGALHAES
 Cargo/Função: (4946) PROFIS TEC NIV MEDIO SERV SAUDE SUS
 Quinquênio de Referência: 29/06/2006 Ate 28/06/2011
 A Partir de: 17/03/2025 Até15/04/2025

Processo N.: SES-CIN-2025/25104

Nome: (74906/5) ELIZABETE COSTA DA SILVA BRUNETTO
 Cargo/Função: (4912) PROFIS TEC NIV SUPERIOR SERV SAUDE
SUS
 Quinquênio de Referência: 25/03/2013 Ate 24/03/2018
 A Partir de: 19/03/2025 Até17/04/2025

Processo N.: SES-PRO-2025/15024

Nome: (115811/1) JOAQUIM RODRIGUES DA SILVA
 Cargo/Função: (4946) PROFIS TEC NIV MEDIO SERV SAUDE SUS
 Quinquênio de Referência: 21/06/2019 Ate 20/06/2024
 A Partir de: 02/01/2025 Até16/01/2025

Processo N.: SES-CIN-2025/34802

Nome: (117073/1) JOSIED MARPRATES CUNHA
 Cargo/Função: (4912) PROFIS TEC NIV SUPERIOR SERV SAUDE
SUS
 Quinquênio de Referência: 20/08/2014 Ate 19/08/2019
 A Partir de: 10/04/2025 Até24/04/2025

Processo N.: SES-CIN-2025/36806

Nome: (106601/1) NILVA DA SILVEIRA DE JESUS TRETER
 Cargo/Função: (4946) PROFIS TEC NIV MEDIO SERV SAUDE SUS
 Quinquênio de Referência: 28/03/2018 Ate 27/03/2023
 A Partir de: 24/03/2025 Até02/04/2025

Processo N.: SES-CIN-2025/29612

Nome: (116034/1) REJANE DE FATIMA CONDE FINOTTI
 Cargo/Função: (4946) PROFIS TEC NIV MEDIO SERV SAUDE SUS
 Quinquênio de Referência: 14/07/2009 Ate 13/07/2014
 A Partir de: 05/03/2025 Até14/03/2025

Processo N.: SES-CIN-2025/32927

Nome: (96570/1) ROBERTO JACOBINA DA CRUZ
 Cargo/Função: (4946) PROFIS TEC NIV MEDIO SERV SAUDE SUS
 Quinquênio de Referência: 02/01/2017 Ate 01/01/2022
 A Partir de: 10/03/2025 Até08/04/2025

PUBLICADA, REGISTRADA, CUMpra-SE.
 Cuiabá-MT, 14 de Março de 2025.
 Gilberto Gomes de Figueiredo
 Secretário de Estado de Saúde

Protocolo 1674104

BOLETIM DE PESSOAL/SES/00517/2025
14/03/2025

DE:

O(A) Secretário de Estado de Saúde no uso de suas atribuições que lhes são conferidas por lei,

Resolve: RETIFICAR
Evento: LICENCA PREMIO - GOZO

Processo N.: SES-CIN-2025/26514
Nome: (65034/12) HUMBERTO NOGUEIRA DE MORAES
Cargo/Função: (4946) PROFIS TEC NIV MEDIO SERV SAUDE SUS
Quinquênio de Referência: 07/05/2013 Ate 06/05/2018
A Partir de: 22/09/2025 Até 06/10/2025

PUBLICADA, REGISTRADA, CUMpra-SE.
Cuiabá-MT, 14 de Março de 2025.
Gilberto Gomes de Figueiredo
Secretário de Estado de Saúde

Protocolo 1674105

BOLETIM DE PESSOAL/SES/00518/2025
14/03/2025

DE:

O(A) Secretário de Estado de Saúde no uso de suas atribuições que lhes são conferidas por lei,

Resolve: DEFERIR
Evento: GOZO LICENCA-PREMIO, JORNADA 50%

Processo N.: SES-CIN-2025/34716
Nome: (49796/3) ELIZANGELA AUXILIADORA DE ALMEIDA
Cargo/Função: (4946) PROFIS TEC NIV MEDIO SERV SAUDE SUS
Quinquênio de Referência: 13/06/2016 Ate 12/06/2021
Período: Vespertino
A Partir de: 03/02/2025 Ate 03/04/25

Processo N.: SES-CIN-2025/24724
Nome: (58455/2) IVETE MENEGUZZI
Cargo/Função: (4912) PROFIS TEC NIV SUPERIOR SERV SAUDE SUS
Quinquênio de Referência: 04/10/2010 Ate 03/10/2015
Período: Vespertino
A Partir de: 03/03/2025 Ate 01/05/25

PUBLICADA, REGISTRADA, CUMpra-SE.
Cuiabá-MT, 14 de Março de 2025.
Gilberto Gomes de Figueiredo
Secretário de Estado de Saúde

Protocolo 1674106

BOLETIM DE PESSOAL/SES/00519/2025
14/03/2025

DE:

O(A) Secretário de Estado de Saúde no uso de suas atribuições que lhes são conferidas por lei,

Resolve: CONCEDER
Evento: LICENÇA PREMIO - CONCESSÃO

Processo N.: SES-CIN-2024/213188
Nome: (71376/3) ANAIR FATIMA DA SILVA
Quinquênio: 02/05/2018 Até 01/05/2023
Qtde Dias: 90

Processo N.: SES-CIN-2025/32340
Nome: (120769/1) TAMMY BORGES DE GODOY FERRAZ
Quinquênio: 10/02/2020 Até 09/02/2025
Qtde Dias: 90

PUBLICADA, REGISTRADA, CUMpra-SE.
Cuiabá-MT, 14 de Março de 2025.
Gilberto Gomes de Figueiredo
Secretário de Estado de Saúde

Protocolo 1674107

BOLETIM DE PESSOAL/SES/00520/2025
14/03/2025

DE:

O(A) Secretário de Estado de Saúde no uso de suas atribuições que lhes são conferidas por lei,

Resolve: CESSAR OS EFEITOS
Evento: Adicional de Insalubridade LC 502

Processo N.: SES-PRO-2025/17178
Nome: (319223/2) ALZIRA DA LUZ SILVA
Cargo/Função: (12038) NIVEL TECNICO ASSISTENCIAL
Un. Adm: (224294) COORD DE ENFERMAGEM CIRURGICA E CME
A Partir de: 05/03/2025

Processo N.: SES-PRO-2025/08394
Nome: (315609/2) ANILTON ALVES DE SOUZA
Cargo/Função: (12046) NIVEL FUNDAMENTAL ADMINISTRATIVO
Un. Adm: (195707) HOSP REGIONAL DR ANTONIO CARLOS SOUTO FONTES
A Partir de: 28/02/2025

Processo N.: SES-PRO-2025/15050
Nome: (281352/3) DIEGO GOMES DE SOUZA
Cargo/Função: (12038) NIVEL TECNICO ASSISTENCIAL
Un. Adm: (198544) SUPERINT DE ENFERMAGEM
A Partir de: 01/03/2025

Processo N.: SES-PRO-2025/16219
Nome: (340719/1) KAIRE PEREIRA DA SILVA
Cargo/Função: (12038) NIVEL TECNICO ASSISTENCIAL
Un. Adm: (224316) COORD DE CLINICA MEDICA E PEDIATRICA
A Partir de: 26/02/2025

Processo N.: SES-PRO-2025/16789
Nome: (219590/6) LEANDRO DOS SANTOS LEITE
Cargo/Função: (12038) NIVEL TECNICO ASSISTENCIAL
Un. Adm: (195731) HOSP REGIONAL DE ALTA FLORESTA ALBERT SABIN
A Partir de: 28/02/2025

Processo N.: SES-PRO-2025/17397
Nome: (282237/3) LIGIA DUARTE MARQUES PETERLE
Cargo/Função: (12036) NIVEL SUPERIOR ASSISTENCIAL
Un. Adm: (224316) COORD DE CLINICA MEDICA E PEDIATRICA
A Partir de: 06/03/2025

Processo N.: SES-PRO-2025/16213
Nome: (143428/4) MARIA APARECIDA PAIVA DOS SANTOS
Cargo/Função: (12038) NIVEL TECNICO ASSISTENCIAL
Un. Adm: (195685) HOSP REGIONAL RONDONOPOLIS IRMA ELZA GIOVANELLA
A Partir de: 28/02/2025

PUBLICADA, REGISTRADA, CUMpra-SE.
Cuiabá-MT, 14 de Março de 2025.
Gilberto Gomes de Figueiredo
Secretário de Estado de Saúde

Protocolo 1674108

BOLETIM DE PESSOAL/SES/00521/2025
14/03/2025

DE:

O(A) Secretário de Estado de Saúde no uso de suas atribuições que lhes são conferidas por lei,

Resolve: CONCEDER
Evento: Adicional de Insalubridade LC 502

Processo N.: SES-PRO-2025/13131
Nome: (331394/3) CARLOS LUIS RAMOS SILVA
Cargo/Função: (12038) NIVEL TECNICO ASSISTENCIAL
Un. Adm: (195758) HOSP ESTADUAL LOUSITE FERREIRA DA SILVA
A Partir de: 01/03/2025 Até

Processo N.: SES-PRO-2025/13619
Nome: (295676/4) JANEIA LUCIA DE SOUZA BARBOZA
Cargo/Função: (12036) NIVEL SUPERIOR ASSISTENCIAL
Un. Adm: (198544) SUPERINT DE ENFERMAGEM
A Partir de: 01/03/2025 Até

Processo N.: SES-PRO-2025/13010

Nome: (350165/1) LETICIA CAROLINE ALMEIDA REGAUER
Cargo/Função: (12036) NIVEL SUPERIOR ASSISTENCIAL
Un. Adm: (195740) HOSP REGIONAL DE SINOP
A Partir de: 01/03/2025 Até

Processo N.: SES-PRO-2025/10795

Nome: (329642/1) LUDIMILA PEREIRA DA SILVA
Cargo/Função: (12038) NIVEL TECNICO ASSISTENCIAL
Un. Adm: (197041) COORD DO SERVICO DE ATEND MOVEL DE URGENCIA SAMU
A Partir de: 01/03/2025 Até

Processo N.: SES-PRO-2025/13041

Nome: (349514/1) MAYALU MATEUS DOS SANTOS AQUINO
Cargo/Função: (12036) NIVEL SUPERIOR ASSISTENCIAL
Un. Adm: (195758) HOSP ESTADUAL LOUSITE FERREIRA DA SILVA
A Partir de: 01/03/2025 Até

Processo N.: SES-PRO-2025/13001

Nome: (350336/1) PAULO VICTOR GALDINO ARAUJO
Cargo/Função: (12036) NIVEL SUPERIOR ASSISTENCIAL
Un. Adm: (195740) HOSP REGIONAL DE SINOP
A Partir de: 01/03/2025 Até

Processo N.: SES-PRO-2025/17173

Nome: (325759/3) TELMA DOS SANTOS ECKERT
Cargo/Função: (12038) NIVEL TECNICO ASSISTENCIAL
Un. Adm: (224316) COORD DE CLINICA MEDICA E PEDIATRICA
A Partir de: 01/05/2024 Até05/03/2025

PUBLICADA, REGISTRADA, CUMpra-SE.
Cuiabá-MT, 14 de Março de 2025.
Gilberto Gomes de Figueiredo
Secretário de Estado de Saúde

Protocolo 1674109

ADMINISTRAÇÃO INDIRETA

UNEMAT

UNIVERSIDADE DO ESTADO DE MATO GROSSO

CONTRATO/UNEMAT/00063/2025

DE: 14/03/2025

O(A) Reitora-Presidente da UNEMAT no uso de suas atribuições que lhes são conferidas por lei,

Resolve: AUTORIZAR
Objeto: CONTRATAÇÃO TEMPORARIA

Processo Nº: 79/2025

Contratado: (350910/1) BRENO FELIX DE SOUSA
CPF: ***.402.404-**
Cargo/Função: (11802) PROFESSOR UNEMAT LC 534/2014
Referência: B-001 Carga Horária: 08 horas semanais
Un. Adm: (206946) FACUL DE LETRAS CIENCIAS SOCIAIS E TECNOLOGICAS
A Partir de: 20/02/2025 Até31/12/2025

Processo Nº: 111/2025

Contratado: (343799/3) ROBERIO MODESTO MONTEIRO
CPF: ***.256.822-**
Cargo/Função: (11905) AGENTE UNIVERSITARIO LC 321
Referência: AM-001 Carga Horária: 30 horas semanais
Un. Adm: (207071) FACUL LING CIENCIAS AGRARIAS SOCIAIS APLICADAS
A Partir de: 10/03/2025 Até09/07/2025

Processo Nº: 110/2025

Contratado: (350897/1) RYKHELMI MOREIRA DOS SANTOS
CPF: ***.962.872-**
Cargo/Função: (11905) AGENTE UNIVERSITARIO LC 321
Referência: AM-001 Carga Horária: 30 horas semanais
Un. Adm: (207063) CAMPUS UNIVER DE PONTES E LACERDA
A Partir de: 10/03/2025 Até09/07/2025

PUBLICADA, REGISTRADA, CUMpra-SE.
Cuiabá-MT, 14 de Março de 2025.
Vera Lúcia da Rocha Maquêa
Reitora-Presidente da UNEMAT

Protocolo 1674027

CONTRATO/UNEMAT/00064/2025

DE: 14/03/2025

O(A) Reitora-Presidente da UNEMAT no uso de suas atribuições que lhes são conferidas por lei,

Resolve: DISTRATAR
Objeto: CONTRATAÇÃO TEMPORARIA

Processo Nº: 20/2025

Contratado: (325366/1) ALTAIR FERNANDES
CPF: ***.115.598-**
Cargo/Função: (11802) PROFESSOR UNEMAT LC 534/2014
Referência: B-001 Carga Horária: 20 horas semanais
Un. Adm: (207128) FACULD DE CIENCIAS AGRAR BIOL SOCIAIS APLICADAS
A Partir de: 20/02/2025

Processo Nº: 24/2025

Contratado: (297559/2) ANA PAULA AROSI
CPF: ***.451.450-**
Cargo/Função: (11802) PROFESSOR UNEMAT LC 534/2014
Referência: C-001 Carga Horária: 20 horas semanais
Un. Adm: (206725) FACUL CIENCIAS SOCIAIS APLICADAS E DA LINGUAGEM
A Partir de: 13/02/2025

Processo Nº: 26/2025

Contratado: (341124/1) DIANA YOVANI RODRIGUEZ VILLENA
CPF: ***.763.708-**
Cargo/Função: (11802) PROFESSOR UNEMAT LC 534/2014
Referência: C-001 Carga Horária: 20 horas semanais
Un. Adm: (206814) FACUL DE CIENCIAS EXATAS E TECNOLOGICAS
A Partir de: 09/03/2025

Processo Nº: 25/2025

Contratado: (205049/34) KELLI CARVALHO MELO
CPF: ***.636.122-**
Cargo/Função: (11802) PROFESSOR UNEMAT LC 534/2014
Referência: C-001 Carga Horária: 04 horas semanais
Un. Adm: (207128) FACULD DE CIENCIAS AGRAR BIOL SOCIAIS APLICADAS
A Partir de: 04/03/2025

Processo Nº: 17/2025

Contratado: (347844/1) MAGNO RICARDO SILVA DE CARVALHO
CPF: ***.094.362-**
Cargo/Função: (11802) PROFESSOR UNEMAT LC 534/2014
Referência: B-001 Carga Horária: 20 horas semanais
Un. Adm: (206300) FACUL DE CIENCIAS HUMANAS
A Partir de: 28/02/2025

Processo Nº: 23/2025

Contratado: (322101/1) NICOLE GAMA DE SOUZA
 CPF: ***.929.091-**
 Cargo/Função: (11905) AGENTE UNIVERSITARIO LC 321
 Referência: AM-001 Carga Horária: 30 horas semanais
 Un. Adm: (208272) CAMPUS UNIVER DE PONTES E LACERDA
 A Partir de: 28/02/2025

Processo Nº: 21/2025

Contratado: (294219/6) UESSILEY RIBEIRO BARBOSA
 CPF: ***.955.731-**
 Cargo/Função: (11802) PROFESSOR UNEMAT LC 534/2014
 Referência: B-001 Carga Horária: 20 horas semanais
 Un. Adm: (207128) FACUL DE CIENCIAS AGRAR BIOL
 SOCIAIS APLICADAS
 A Partir de: 20/02/2025

PUBLICADA, REGISTRADA, CUMpra-SE.
 Cuiabá-MT, 14 de Março de 2025.
 Vera Lúcia da Rocha Maquêa
 Reitora-Presidente da UNEMAT

Protocolo 1674028

CONTRATO/UNEMAT/00065/2025

DE: 14/03/2025

O(A) Reitora-Presidente da UNEMAT no uso de suas atribuições que
 lhes são conferidas por lei,

Resolve: RETIFICAR
 Objeto: CONTRATAÇÃO TEMPORARIA

Processo Nº: 6/125/2023

Contratado: (206106/11) ANDRE MOBIGLIA MESQUITA
 CPF: ***.687.901-**
 Cargo/Função: (11802) PROFESSOR UNEMAT LC 534/2014
 Referência: B-001 Carga Horária: 20 horas semanais
 Un. Adm: (207128) FACUL DE CIENCIAS AGRAR BIOL
 SOCIAIS APLICADAS
 A Partir de: 17/02/2025 Até09/07/2025

Processo Nº: 14/434/2022

Contratado: (320561/1) BRENO DIAS VITORINO
 CPF: ***.306.996-**
 Cargo/Função: (11802) PROFESSOR UNEMAT LC 534/2014
 Referência: C-001 Carga Horária: 08 horas semanais
 Un. Adm: (206350) FACUL DE CIENCIAS AGRARIAS E
 BIOLOGICAS
 A Partir de: 17/02/2025 Até09/07/2025

Processo Nº: 7/156/2023

Contratado: (239289/21) CINTIA DEBORA DE MORAES CINTI
 CPF: ***.661.979-**
 Cargo/Função: (11802) PROFESSOR UNEMAT LC 534/2014
 Referência: B-001 Carga Horária: 20 horas semanais
 Un. Adm: (206563) FACUL DE CIENCIAS HUMANAS E
 LINGUAGEM
 A Partir de: 07/03/2025 Até09/07/2025

Processo Nº: 1/61/2025

Contratado: (305061/3) DAYANE CASTRO SILVA
 CPF: ***.773.231-**
 Cargo/Função: (11802) PROFESSOR UNEMAT LC 534/2014
 Referência: C-001 Carga Horária: 20 horas semanais
 Un. Adm: (206644) FACUL CIENCIAS AGRARIAS BIOLOGICAS
 ENG DA SAUDE
 A Partir de: 17/02/2025 Até09/07/2025

Processo Nº: 4/62/2024

Contratado: (236398/6) EDINEIA SOUZA NUNES
 CPF: ***.260.421-**
 Cargo/Função: (11802) PROFESSOR UNEMAT LC 534/2014
 Referência: B-001 Carga Horária: 20 horas semanais
 Un. Adm: (206725) FACUL CIENCIAS SOCIAIS APLICADAS E
 DA LINGUAGEM
 A Partir de: 17/02/2025 Até02/07/2025

Processo Nº: 4/62/2024

Contratado: (236398/6) EDINEIA SOUZA NUNES
 CPF: ***.260.421-**
 Cargo/Função: (11802) PROFESSOR UNEMAT LC 534/2014
 Referência: B-001 Carga Horária: 08 horas semanais
 Un. Adm: (206725) FACUL CIENCIAS SOCIAIS APLICADAS E
 DA LINGUAGEM
 A Partir de: 03/07/2025 Até09/07/2025

Processo Nº: 1/63/2025

Contratado: (343884/2) EVANDRO MARCOS BIESDORF
 CPF: ***.380.141-**
 Cargo/Função: (11802) PROFESSOR UNEMAT LC 534/2014
 Referência: C-001 Carga Horária: 04 horas semanais
 Un. Adm: (206644) FACUL CIENCIAS AGRARIAS BIOLOGICAS
 ENG DA SAUDE
 A Partir de: 04/05/2025 Até09/07/2025

Processo Nº: 5/18/2024

Contratado: (339127/1) GABRIEL VINICIUS DE OLIVEIRA
 CPF: ***.323.961-**
 Cargo/Função: (11802) PROFESSOR UNEMAT LC 534/2014
 Referência: A-001 Carga Horária: 08 horas semanais
 Un. Adm: (206814) FACUL DE CIENCIAS EXATAS E
 TECNOLOGICAS
 A Partir de: 10/07/2025 Até31/12/2025

Processo Nº: 7/223/2024

Contratado: (337538/2) THIAGO MONTEIRO DO CARMO
 CPF: ***.334.632-**
 Cargo/Função: (11802) PROFESSOR UNEMAT LC 534/2014
 Referência: B-001 Carga Horária: 10 horas semanais
 Un. Adm: (206563) FACUL DE CIENCIAS HUMANAS E
 LINGUAGEM
 A Partir de: 17/02/2025 Até09/07/2025

PUBLICADA, REGISTRADA, CUMpra-SE.
 Cuiabá-MT, 14 de Março de 2025.
 Vera Lúcia da Rocha Maquêa
 Reitora-Presidente da UNEMAT

Protocolo 1674029

CONTRATO/UNEMAT/00066/2025

DE: 14/03/2025

O(A) Reitora-Presidente da UNEMAT no uso de suas atribuições que
 lhes são conferidas por lei,

Resolve: TORNAR SEM EFEITO
 Objeto: CONTRATAÇÃO TEMPORARIA

Processo Nº: 24/2025

Contratado: (297559/2) ANA PAULA AROSI
 CPF: ***.451.450-**
 Cargo/Função: (11802) PROFESSOR UNEMAT LC 534/2014
 Referência: C-001 Carga Horária: 08 horas semanais
 Un. Adm: (206725) FACUL CIENCIAS SOCIAIS APLICADAS E
 DA LINGUAGEM
 A Partir de: 17/02/2025 Até09/07/2025

PUBLICADA, REGISTRADA, CUMpra-SE.
 Cuiabá-MT, 14 de Março de 2025.
 Vera Lúcia da Rocha Maquêa
 Reitora-Presidente da UNEMAT

Protocolo 1674030

CONTRATO/UNEMAT/00067/2025**DE: 14/03/2025**

O(A) Reitora-Presidente da UNEMAT no uso de suas atribuições que lhes são conferidas por lei,

Resolve: RETIFICAR**Objeto: MOVIMENTAÇÃO DE CONTRATO TEMPORARIO****Processo Nº: 2025/01857****Contratado: (94874/4) SIMONE CRISTINA FERNANDES NAVES****Cargo/Função: (11905) AGENTE UNIVERSITARIO LC 321;****Referência: AM-001 Carga Horária: 40 horas semanais****Unidade Destino: (205974) DIR ADMINISTRATIVA DE****CONVENIOS; A Partir de: 10/03/2025****Processo Nº: 2025/01856****Contratado: (313530/1) STEFANY GONCALVES DE OLIVEIRA****Cargo/Função: (11905) AGENTE UNIVERSITARIO LC 321;****Referência: AM-001 Carga Horária: 40 horas semanais****Unidade Destino: (205974) DIR ADMINISTRATIVA DE****CONVENIOS; A Partir de: 10/03/2025****PUBLICADA, REGISTRADA, CUMpra-SE.****Cuiabá-MT, 14 de Março de 2025.****Vera Lúcia da Rocha Maquêa****Reitora-Presidente da UNEMAT**

Protocolo 1674031

BOLETIM DE PESSOAL/UNEMAT/00167/2025**DE:****14/03/2025**

O(A) Reitora-Presidente da UNEMAT no uso de suas atribuições que lhes são conferidas por lei,

Resolve: DEFERIR**Evento: LICENCA PARA TRATAMENTO DE SAUDE****Processo N.:****Nome: (129466/1) ANA PAULA DE OLIVEIRA****Cargo/Função: (11910) TECNICO UNIVERSITARIO LC 321****Un. Adm: (207446) DIR DE UNID REGIIONALIZADA POL PEDAG****E FINANCEIRO****A Partir de: 06/03/2025 Até10/03/2025****Processo N.:****Nome: (118198/2) ARNALDO TAVEIRA CHIOVETO****Cargo/Função: (11802) PROFESSOR UNEMAT LC 534/2014****Un. Adm: (206466) FACUL DE CIENCIAS EXATAS E****TECNOLOGICAS****A Partir de: 28/02/2025 Até13/03/2025****Processo N.:****Nome: (94476/2) MARCIO DA CUNHA SOUZA****Cargo/Função: (11905) AGENTE UNIVERSITARIO LC 321****Un. Adm: (205087) DIR ADMINISTRATIVA SETORIAL DE****CONTROLE INTERNO****A Partir de: 05/03/2025 Até09/03/2025****PUBLICADA, REGISTRADA, CUMpra-SE.****Cuiabá-MT, 14 de Março de 2025.****Vera Lúcia da Rocha Maquêa****Reitora-Presidente da UNEMAT**

Protocolo 1674047

BOLETIM DE PESSOAL/UNEMAT/00168/2025**DE:****14/03/2025**

O(A) Reitora-Presidente da UNEMAT no uso de suas atribuições que lhes são conferidas por lei,

Resolve: DEFERIR**Evento: LICENCA PARA TRATAMENTO DE SAUDE EM PESSOA DA FAMILIA****Processo N.:****Nome: (250174/1) RAFAEL BRUSTOLON****Cargo/Função: (11905) AGENTE UNIVERSITARIO LC 321****Un. Adm: (208370) SUPERV DE RECURSOS HUMANOS****A Partir de: 14/03/2025 Até12/04/2025****PUBLICADA, REGISTRADA, CUMpra-SE.****Cuiabá-MT, 14 de Março de 2025.****Vera Lúcia da Rocha Maquêa****Reitora-Presidente da UNEMAT**

Protocolo 1674048

BOLETIM DE PESSOAL/UNEMAT/00169/2025**DE:****14/03/2025**

O(A) Reitora-Presidente da UNEMAT no uso de suas atribuições que lhes são conferidas por lei,

Resolve: DEFERIR**Evento: LICENCA PATERNIDADE****Processo N.: UNEMAT-PRO-2025/03498****Nome: (241088/3) FRANK WILLIAN RODRIGUES DA SILVA****Cargo/Função: (11802) PROFESSOR UNEMAT LC 534/2014****Un. Adm: (206814) FACUL DE CIENCIAS EXATAS E****TECNOLOGICAS****A Partir de: 06/03/2025 Até10/03/2025****PUBLICADA, REGISTRADA, CUMpra-SE.****Cuiabá-MT, 14 de Março de 2025.****Vera Lúcia da Rocha Maquêa****Reitora-Presidente da UNEMAT**

Protocolo 1674049

BOLETIM DE PESSOAL/UNEMAT/00170/2025**DE:****14/03/2025**

O(A) Reitora-Presidente da UNEMAT no uso de suas atribuições que lhes são conferidas por lei,

Resolve: DEFERIR**Evento: LICENCA PARA TRATAMENTO DE SAUDE****Processo N.:****Nome: (329273/1) KETONY LORRAYNE BORGES DA ROCHA****Cargo/Função: (15003) ESTAGIARIO NIVEL SUPERIOR****Un. Adm: (205729) SUPERV DE APOIO A POLITICAS****ESTUDANTIS****A Partir de: 26/02/2025 Até07/03/2025****PUBLICADA, REGISTRADA, CUMpra-SE.****Cuiabá-MT, 14 de Março de 2025.****Vera Lúcia da Rocha Maquêa****Reitora-Presidente da UNEMAT**

Protocolo 1674050

AGER

AGÊNCIA ESTADUAL DE REGULAÇÃO

BOLETIM DE PESSOAL/AGER/00014/2025 DE:
14/03/2025

O(A) Presidente - AGER no uso de suas atribuições que lhes são conferidas por lei,

Resolve: CONCEDER
Evento: LICENCA PATERNIDADE

Processo N.:
Nome: (257287/6) VINICIUS NERES ARAUJO DE SOUZA
Cargo/Função: (11495) DGA-5
Un. Adm: (203602) COORD DE PROTOCOLO E ARQUIVO
A Partir de: 06/03/2025 Até 10/03/2025

PUBLICADA, REGISTRADA, CUMpra-SE.
Cuiabá-MT, 14 de Março de 2025.
Luis Alberto Nespolo
Presidente - AGER

Protocolo 1674041

JUCEMAT

JUNTA COMERCIAL

PORTARIA/JUCEMAT/00015/2025 DE: 14/03/2025

O(A) Presidente da JUCEMAT no uso de suas atribuições que lhes são conferidas por lei,

Resolve: DESIGNAR
Evento: DESIGNAÇÃO EM SUBSTITUIÇÃO CARGO EM COMISSÃO/
FUNÇÃO

Processo N.: JUCEMAT-CIN-2025/00228
Nome: (302186/2) ADRIELE REJALA DE MORAIS
A Partir de: 02/04/2025 Até 11/04/2025
Cargo/Função: (11509) DGA-6
Substituído: (302567/3) JESSICA OLIVEIRA DE JESUS
Un. Adm: (209724) GER DE GESTAO DE PESSOAS

PUBLICADA, REGISTRADA, CUMpra-SE.
Cuiabá-MT, 14 de Março de 2025.
Manoel Lourenço de Amorim Silva
Presidente da JUCEMAT

Protocolo 1674010

MT SAÚDE

INSTITUTO MATO GROSSO SAÚDE

PORTARIA/MTSAUDE/00011/2025 DE: 14/03/2025

O(A) Presidente do MT SAUDE no uso de suas atribuições que lhes são conferidas por lei,

Resolve: DESIGNAR
Evento: DESIGNAÇÃO EM SUBSTITUIÇÃO CARGO EM COMISSÃO/
FUNÇÃO

Processo N.: M TSAUDE-PRO-2025/03669
Nome: (256556/1) PATRICIA VERGINIA DE MOURA LUZ
A Partir de: 09/04/2025 Até 18/04/2025
Cargo/Função: (11509) DGA-6
Substituído: (301118/3) FLAVIA PATRICIA TAQUES DO
NASCIMENTO TKACZ
Un. Adm: (222291) GER DE COBRANCA

PUBLICADA, REGISTRADA, CUMpra-SE.
Cuiabá-MT, 14 de Março de 2025.
Misma Thalita dos Anjos Coutinho
Presidente do MT SAUDE

Protocolo 1674009

INTERMAT

INSTITUTO DE TERRAS DE MATO GROSSO

BOLETIM DE PESSOAL/INTERMAT/00029/2025 DE:
14/03/2025

O(A) Presidente do INTERMAT no uso de suas atribuições que lhes são conferidas por lei,

Resolve: DEFERIR
Evento: LICENCA PREMIO - GOZO

Processo N.:
Nome: (203199/1) ANDERSON BOEHLER IGLESIAS ARAUJO
Cargo/Função: (5349) ANALISTA ADMINISTRATIVO L 10052
Quinquênio de Referência: 25/06/2018 Ate 24/06/2023
A Partir de: 09/04/2025 Até 18/04/2025

PUBLICADA, REGISTRADA, CUMpra-SE.
Cuiabá-MT, 14 de Março de 2025.
Francisco Serafim de Barros
Presidente do INTERMAT

Protocolo 1674055

INDEA

INSTITUTO DE DEFESA AGROPECUÁRIA

BOLETIM DE PESSOAL/INDEAMT/00176/2025 DE:
14/03/2025

O(A) Presidente do INDEA no uso de suas atribuições que lhes são conferidas por lei,

Resolve: CONCEDER
Evento: ADICIONAL NOTURNO

Processo N.: INDEAMT-PRO-2025/03687
Nome: (321219/1) ALEX DE PAULA SANTOS
Cargo/Função: (3874) AGENTE FISCAL EST DEF AGRO FLOR I
L9070
Un. Adm: (166073) UNID LOCAL DE EXECUCAO DE NOVO STO
ANTONIO
A Partir de: 01/02/2025 Até 01/02/2025
Quantidade: 80 horas

Processo N.: INDEAMT-PRO-2025/03687
Nome: (79490/2) BRAULIO GARCIA GUIMARAES
Cargo/Função: (3874) AGENTE FISCAL EST DEF AGRO FLOR I
L9070
Un. Adm: (149926) UNID LOCAL DE EXECUCAO DE SINOP
A Partir de: 21/02/2025 Até 21/02/2025
Quantidade: 72 horas

Processo N.: INDEAMT-PRO-2025/03687
Nome: (92314/3) CASSIO ANTONIO MESACASA
Cargo/Função: (3874) AGENTE FISCAL EST DEF AGRO FLOR I
L9070
Un. Adm: (149233) UNID LOCAL DE EXECUCAO DE JANGADA
A Partir de: 21/02/2025 Até 21/02/2025
Quantidade: 72 horas

Processo N.: INDEAMT-PRO-2025/03687
Nome: (79763/1) CLAUDIO ALVES CRUZ
Cargo/Função: (3874) AGENTE FISCAL EST DEF AGRO FLOR I
L9070
Un. Adm: (149616) UNID LOCAL DE EXECUCAO DE
RONDONOPOLIS
A Partir de: 01/02/2025 Até 01/02/2025
Quantidade: 80 horas

Processo N.: INDEAMT-PRO-2025/03687
Nome: (110138/1) CLEODINEI PERIPOLLI
Cargo/Função: (3874) AGENTE FISCAL EST DEF AGRO FLOR I
L9070
Un. Adm: (148806) UNID REGIONAL DE SUPERVISAO DE
BARRA DO GARCAS
A Partir de: 21/02/2025 Até 21/02/2025
Quantidade: 72 horas

Processo N.: INDEAMT-PRO-2025/03687**Nome: (140181/2) ENOQUE MOURA PAZ****Cargo/Função: (3874) AGENTE FISCAL EST DEF AGRO FLOR I L9070****Un. Adm: (148750) UNID LOCAL DE EXECUCAO DE PARANAITA****A Partir de: 11/02/2025 Até 11/02/2025****Quantidade: 80 horas****Processo N.: INDEAMT-PRO-2025/03687****Nome: (55317/3) FRANCIS LIVIO CORREA QUEIROZ****Cargo/Função: (3870) FISCAL EST DEF AGRO E FLORESTAL L9070****Un. Adm: (210471) NUC DO LABORATORIO DE TECNOLOGIA DA MADEIRA****A Partir de: 01/02/2025 Até 01/02/2025****Quantidade: 80 horas****Processo N.: INDEAMT-PRO-2025/03687****Nome: (247037/1) JURACI FERNANDES MIRANDA****Cargo/Função: (3874) AGENTE FISCAL EST DEF AGRO FLOR I L9070****Un. Adm: (149446) UNID LOCAL DE EXECUCAO DE CASTANHEIRA****A Partir de: 01/02/2025 Até 01/02/2025****Quantidade: 80 horas****Processo N.: INDEAMT-PRO-2025/03687****Nome: (321278/1) LIERTON RODRIGUES MOREIRA****Cargo/Função: (3874) AGENTE FISCAL EST DEF AGRO FLOR I L9070****Un. Adm: (149888) UNID LOCAL DE EXECUCAO DE BOM JESUS DO ARAGUAIA****A Partir de: 11/02/2025 Até 11/02/2025****Quantidade: 80 horas****Processo N.: INDEAMT-PRO-2025/03687****Nome: (112988/1) MAX MAGNO DE CAMPOS****Cargo/Função: (3874) AGENTE FISCAL EST DEF AGRO FLOR I L9070****Un. Adm: (210463) COORD DE DEFESA E TECNOLOGIA FLORESTAL****A Partir de: 11/02/2025 Até 11/02/2025****Quantidade: 80 horas****Processo N.: INDEAMT-PRO-2025/03687****Nome: (80022/2) ROBERTO DE ARRUDA E SILVA****Cargo/Função: (3874) AGENTE FISCAL EST DEF AGRO FLOR I L9070****Un. Adm: (149306) UNID LOCAL DE EXECUCAO DE CACERES****A Partir de: 21/02/2025 Até 21/02/2025****Quantidade: 72 horas****Processo N.: INDEAMT-PRO-2025/03687****Nome: (248498/1) WILSON MARCIO DE ARRUDA E SILVA****Cargo/Função: (3874) AGENTE FISCAL EST DEF AGRO FLOR I L9070****Un. Adm: (149306) UNID LOCAL DE EXECUCAO DE CACERES****A Partir de: 11/02/2025 Até 11/02/2025****Quantidade: 80 horas****PUBLICADA, REGISTRADA, CUMpra-SE.****Cuiabá-MT, 14 de Março de 2025.****Emanuele Gonçalves de Almeida****Presidente do INDEA**

Protocolo 1674051

BOLETIM DE PESSOAL/INDEAMT/00177/2025**DE:****14/03/2025****O(A) Presidente do INDEA no uso de suas atribuições que lhes são conferidas por lei,****Resolve: DEFERIR****Evento: LICENCA PARA TRATAMENTO DE SAUDE****Processo N.:****Nome: (321367/1) ANTONIO HENRIQUE KUCZMARSKI****Cargo/Função: (3870) FISCAL EST DEF AGRO E FLORESTAL L9070****Un. Adm: (166073) UNID LOCAL DE EXECUCAO DE NOVO STO ANTONIO****A Partir de: 26/02/2025 Até 26/03/2025****Processo N.:****Nome: (123458/2) CARLOS ALBERTO RAMSAY GARCIA****Cargo/Função: (3874) AGENTE FISCAL EST DEF AGRO FLOR I L9070****Un. Adm: (148636) COORD DE DEFESA SANITARIA VEGETAL****A Partir de: 06/03/2025 Até 18/04/2025****Processo N.:****Nome: (264420/1) MARIA LUIZA FERREIRA DA SILVA****Cargo/Função: (3876) AGENTE FISCAL EST DEF AGRO FLOR II L9070****Un. Adm: (148962) UNID LOCAL DE EXECUCAO DE ARAGUAINHA****A Partir de: 22/02/2025 Até 08/03/2025****Processo N.:****Nome: (226686/1) MARISTELA MARANHÃO FONSECA****Cargo/Função: (3870) FISCAL EST DEF AGRO E FLORESTAL L9070****Un. Adm: (148997) UNID LOCAL DE EXECUCAO DE PONTAL DO ARAGUAIA****A Partir de: 20/02/2025 Até 05/03/2025****Processo N.:****Nome: (49131/4) WAGNER ARRUDA PASSARINHO****Cargo/Função: (3870) FISCAL EST DEF AGRO E FLORESTAL L9070****Un. Adm: (148806) UNID REGIONAL DE SUPERVISAO DE BARRA DO GARCAS****A Partir de: 11/03/2025 Até 09/05/2025****PUBLICADA, REGISTRADA, CUMpra-SE.****Cuiabá-MT, 14 de Março de 2025.****Emanuele Gonçalves de Almeida****Presidente do INDEA**

Protocolo 1674052

BOLETIM DE PESSOAL/INDEAMT/00178/2025**DE:****14/03/2025****O(A) Presidente do INDEA no uso de suas atribuições que lhes são conferidas por lei,****Resolve: DEFERIR****Evento: LICENCA PARA TRATAMENTO DE SAUDE EM PESSOA DA FAMILIA****Processo N.:****Nome: (109753/2) EDUARDO AMARAL DE SA****Cargo/Função: (3870) FISCAL EST DEF AGRO E FLORESTAL L9070****Un. Adm: (149322) UNID LOCAL DE EXECUCAO DE MIRASSOL D OESTE****A Partir de: 05/03/2025 Até 28/05/2025****PUBLICADA, REGISTRADA, CUMpra-SE.****Cuiabá-MT, 14 de Março de 2025.****Emanuele Gonçalves de Almeida****Presidente do INDEA**

Protocolo 1674053

BOLETIM DE PESSOAL/INDEAMT/00179/2025
14/03/2025

DE:

O(A) Presidente do INDEA no uso de suas atribuições que lhes são conferidas por lei,

Resolve: DEFERIR

Evento: LICENCA PREMIO - GOZO

Processo N.: INDEAMT-PRO-2025/03336

Nome: (225837/1) ANSELMO LOOSE

Cargo/Função: (3870) FISCAL EST DEF AGRO E FLORESTAL L9070

Quinquênio de Referência: 13/10/2015 Ate 12/10/2020

A Partir de: 31/03/2025 Até14/04/2025

PUBLICADA, REGISTRADA, CUMpra-SE.

Cuiabá-MT, 14 de Março de 2025.

Emanuele Gonçalves de Almeida

Presidente do INDEA

Protocolo 1674054

DETRAN**DEPARTAMENTO ESTADUAL DE TRÂNSITO**

BOLETIM DE PESSOAL/DETRAN/00182/2025
14/03/2025

DE:

O(A) Presidente do DETRAN no uso de suas atribuições que lhes são conferidas por lei,

Resolve: REMOVER

Evento: Remoção Interna de Ofício

Processo N.: DETRAN-PRO-2025/05878

Nome: (256782/1) WANDERSON MAIKE CAMPOS PINTO

Cargo/Função: (5430) AGENTE DO SERVICO DE TRANSITO LC 505/13

Para Un. Adm: (155373) 37 SORRISO

A Partir de: 01/04/2025

PUBLICADA, REGISTRADA, CUMpra-SE.

Cuiabá-MT, 14 de Março de 2025.

Gustavo Reis Lobo de Vasconcelos

Presidente do DETRAN

Protocolo 1674042

BOLETIM DE PESSOAL/DETRAN/00183/2025
14/03/2025

DE:

O(A) Presidente do DETRAN no uso de suas atribuições que lhes são conferidas por lei,

Resolve: REMOVER

Evento: Remoção Interna a Pedido

Processo N.: DETRAN-PRO-2025/06751

Nome: (349438/1) GABRIELA FERREIRA SANTOS

Cargo/Função: (5405) ANALISTA DO SERVICO TRANSITO LC 505/13

Para Un. Adm: (197939) COORD DE CONTABILIDADE

A Partir de: 13/03/2025

Processo N.: DETRAN-PRO-2025/05989

Nome: (274488/1) GIOVANA MARCELA REI DA SILVA

Cargo/Função: (5446) AUXILIAR DO SERVICO DE TRANSITO LC 505/13

Para Un. Adm: (184020) GER DE CONFERENCIA E EMISSAO DE CNH

A Partir de: 13/03/2025

PUBLICADA, REGISTRADA, CUMpra-SE.

Cuiabá-MT, 14 de Março de 2025.

Gustavo Reis Lobo de Vasconcelos

Presidente do DETRAN

Protocolo 1674043

BOLETIM DE PESSOAL/DETRAN/00184/2025
14/03/2025

DE:

O(A) Presidente do DETRAN no uso de suas atribuições que lhes são conferidas por lei,

Resolve: DEFERIR

Evento: LICENCA PARA TRATAMENTO DE SAUDE

Processo N.:

Nome: (75253/4) ALICE DE SOUSA SANTOS

Cargo/Função: (5430) AGENTE DO SERVICO DE TRANSITO LC 505/13

Un. Adm: (155853) 12 POXOREO

A Partir de: 26/02/2025 Até27/03/2025

Processo N.:

Nome: (225670/1) CELIA AURELINA MATOS GONCALVES

Cargo/Função: (5430) AGENTE DO SERVICO DE TRANSITO LC 505/13

Un. Adm: (155748) 42 COMODORO

A Partir de: 06/03/2025 Até03/06/2025

PUBLICADA, REGISTRADA, CUMpra-SE.

Cuiabá-MT, 14 de Março de 2025.

Gustavo Reis Lobo de Vasconcelos

Presidente do DETRAN

Protocolo 1674044

BOLETIM DE PESSOAL/DETRAN/00185/2025
14/03/2025

DE:

O(A) Presidente do DETRAN no uso de suas atribuições que lhes são conferidas por lei,

Resolve: CONCEDER

Evento: LICENÇA PREMIO - CONCESSÃO

Processo N.:

Nome: (123822/12) DEVANIA ARRUDA DA SILVA

Quinquênio: 02/12/2013 Até 01/12/2018

Qtde Dias: 90

PUBLICADA, REGISTRADA, CUMpra-SE.

Cuiabá-MT, 14 de Março de 2025.

Gustavo Reis Lobo de Vasconcelos

Presidente do DETRAN

Protocolo 1674045

LICITAÇÃO

SECRETARIAS

SEFAZ

SECRETARIA DE ESTADO DE FAZENDA

AVISO DE DECISÃO

EDITAL DE CHAMAMENTO PÚBLICO Nº 001/2025/SAAF/SEFAZ
PROCESSO SIGADOC SEFAZ-PRO-2024/10553

A SECRETARIA DE ESTADO DE FAZENDA, por intermédio da sua Comissão de Contratação designada na Portaria 0137/2024/SAAF-SEFAZ, publicada no Diário Oficial do Estado do dia 24 de outubro de 2024 (edição n. 28.857, p. 05), torna público, para conhecimento dos interessados que em reunião realizada no dia 11 de março de 2025, após análise dos documentos apresentados pela requerente CREDISIS PRIMACREDI COOPERATIVA (CNPJ 26.563.270/0001-02) e verificação das exigências constantes no edital em epígrafe, cujo objeto é o CREDENCIAMENTO para a "Contratação de serviço especializado de instituições financeiras autorizadas pelo Banco Central do Brasil, mediante credenciamento, para atender as demandas de prestação de serviços de arrecadação de tributos e outras receitas públicas estaduais, através de documento de arrecadação estadual - DAR e Guia Nacional de Receitas Estaduais - GNRE, obrigatoriamente em padrão FEBRABAN, com prestação de contas por meio magnético dos valores arrecadados, conforme condições e exigências estabelecida no presente instrumento", a Comissão de Contratação considerou a requerente supramencionada HABILITADA, conforme ata de reunião disponível no mesmo link do edital (Portal Transparência da SEFAZ em www.sefaz.mt.gov.br ou diretamente no link <http://www.sefaz.mt.gov.br/gac/app/acessoaberto/licitacao/consulta.xhtml>).

Cuiabá/MT, 13 de março de 2025.

ROGER DOSS
Presidente da Comissão de Contratação
Portaria 0137/2024/SAAF-SEFAZ

Protocolo 1674470

AVISO DE DECISÃO

EDITAL DE CHAMAMENTO PÚBLICO Nº 001/2025/SAAF/SEFAZ
PROCESSO SIGADOC SEFAZ-PRO-2024/10553

A SECRETARIA DE ESTADO DE FAZENDA, por intermédio da sua Comissão de Contratação designada na Portaria 0137/2024/SAAF-SEFAZ, publicada no Diário Oficial do Estado do dia 24 de outubro de 2024 (edição n. 28.857, p. 05), torna público, para conhecimento dos interessados que em reunião realizada no dia 11 de março de 2025, após análise dos documentos apresentados pela requerente BANCO BRADESCO S.A. (CNPJ nº 60.746.948/0001-12) e verificação das exigências constantes no edital em epígrafe, cujo objeto é o CREDENCIAMENTO para a "Contratação de serviço especializado de instituições financeiras autorizadas pelo Banco Central do Brasil, mediante credenciamento, para atender as demandas de prestação de serviços de arrecadação de tributos e outras receitas públicas estaduais, através de documento de arrecadação estadual - DAR e Guia Nacional de Receitas Estaduais - GNRE, obrigatoriamente em padrão FEBRABAN, com prestação de contas por meio magnético dos valores arrecadados, conforme condições e exigências estabelecida no presente instrumento", a Comissão de Contratação considerou a requerente supramencionada INABILITADA por deixar de cumprir os itens: 6.2.1; 6.4.1 "d"; 6.5.1; e, 6.7.1 do edital, conforme ata de reunião disponível no mesmo link do edital (Portal Transparência da SEFAZ em www.sefaz.mt.gov.br ou diretamente no link <http://www.sefaz.mt.gov.br/gac/app/acessoaberto/licitacao/consulta.xhtml>).

Cuiabá/MT, 13 de março de 2025.

ROGER DOSS
Presidente da Comissão de Contratação
Portaria 0137/2024/SAAF-SEFAZ

Protocolo 1674516

SINFRA

SECRETARIA DE ESTADO DE INFRAESTRUTURA E LOGÍSTICA

AVISO DE ABERTURA DE LICITAÇÃO
CONCORRÊNCIA PÚBLICA ELETRÔNICA - EDITAL n. 13/2025

Processo n. SINFRA-PRO-2024/14396- OBJETO: Contratação de empresa de engenharia para a execução da obra de implantação e pavimentação em rodovia: na rodovia MT-199, trecho: Div. Brasil/Bolívia - Início Pavimentação (Início PU Vila Bela S. Trindade) e Acesso ao Destacamento Militar Palmarito, segmento: Estaca 0+0,000 à Estaca 2000+0,000, extensão: 40,00km localizada no município de Vila Bela da Santíssima Trindade. **Lote:** ÚNICO. O Edital será disponibilizado no dia 14/03/2025, a partir das 14h00 (horário local), pelo endereço eletrônico www.sinfra.mt.gov.br, acessando o menu "serviços" e o submenu "licitações e editais". **Entrega e envio das propostas e documentos de habilitação no SIAG:** de 14/03/2025 a 30/03/2025, período integral, e no dia 31/03/2025 até as 08h30min (horário de Cuiabá/MT). **ABERTURA DAS PROPOSTAS: 31/03/2025 às 09h00min** (horário de Cuiabá/MT), através do site <http://seplag.mt.gov.br/> - link: <https://aquisicoes.seplag.mt.gov.br>. **EDITAL DISPONIBILIZADO:** disponível para consulta no site da Secretaria de Estado de Infraestrutura e Logística - SINFRA: www.sinfra.mt.gov.br e Portal de aquisições MT: www.seplag.mt.gov.br - (Link: <https://aquisicoes.seplag.mt.gov.br>). Informações gerais: telefone nº. (65) 3613-0529 e-mail: cpl@sinfra.mt.gov.br

Cuiabá/MT, 13 de março de 2025.

Marcelo de Oliveira e Silva
Secretário de Estado de Infraestrutura e Logística de Mato Grosso
SINFRA - MT

Protocolo 1674265

AVISO DE ABERTURA DE LICITAÇÃO
CONCORRÊNCIA PÚBLICA ELETRÔNICA - EDITAL n. 14/2025

Processo n. SINFRA-PRO-2025/02412- OBJETO: Contratação de empresa de engenharia para a execução da obra de implantação e pavimentação na rodovia MT-160, trecho: Entr. MT- 246 (A) - Div. Nossa Senhora do Livramento/Rosário Oeste, subtrecho: Km 133.04 (Entr. MT-246A) - Km 100, extensão: 32,96km, localizada no município de Rosário Oeste/MT. **Lote:** ÚNICO. O Edital será disponibilizado no dia 14/03/2025, a partir das 14h00 (horário local), pelo endereço eletrônico www.sinfra.mt.gov.br, acessando o menu "serviços" e o submenu "licitações e editais". **Entrega e envio das propostas e documentos de habilitação no SIAG:** de 14/03/2025 a 30/03/2025, período integral, e no dia 31/03/2025 até as 13h30min (horário de Cuiabá/MT). **ABERTURA DAS PROPOSTAS: 31/03/2025 às 14h00min** (horário de Cuiabá/MT), através do site <http://seplag.mt.gov.br/> - link: <https://aquisicoes.seplag.mt.gov.br>. **EDITAL DISPONIBILIZADO:** disponível para consulta no site da Secretaria de Estado de Infraestrutura e Logística - SINFRA: www.sinfra.mt.gov.br e Portal de aquisições MT: www.seplag.mt.gov.br - (Link: <https://aquisicoes.seplag.mt.gov.br>). Informações gerais: telefone nº. (65) 3613-0529 e-mail: cpl@sinfra.mt.gov.br

Cuiabá/MT, 13 de março de 2025.

Marcelo de Oliveira e Silva
Secretário de Estado de Infraestrutura e Logística de Mato Grosso
SINFRA - MT

Protocolo 1674266

SEDUC

SECRETARIA DE ESTADO DE EDUCAÇÃO

Aviso De Chamada Pública Nº 012/2025 SEDUC-PRO-2025/39635 Câmara De Negócios Da Alimentação Escolar do Município de Barra Do Garças/MT OBJETO: Aquisição de gêneros alimentícios da agricultura familiar e do empreendedor familiar rural e de suas organizações, para atendimento dos alunos matriculados **Escola Estadual 20 de Março Sala Anexa Indígena - Ilha Grande do Município de Querência/MT**, nos termos do Programa Nacional de Alimentação Escolar/PNAE, nos termos do Art. 14 da lei nº. 11.947 de 16/07/2009, Resolução/FNDE/CD nº 06 de 08/05/2020, IN nº 011/2024/GS/SEDUC/MT, conforme descrições e especificações apresentadas, Da publicação do Edital ao recebimento do (s) Projeto (s) De Venda (s), será pelo prazo de 20 dias corridos, Classificação e Julgamento dia 09 de abril de 2025, às 08h e 00min, Apresentação das Amostras: dia 09 de abril de 2025, às 09h e 00min, Local da Sessão da Chamada Pública: Sala Anexa Indígena - Ilha Grande, situada na Aldeia Ilha Grande - Terra Indígena do Xingu Disponível Site: https://drive.google.com/drive/folders/122Pm-WcjUc9ovCc-D_byUwH4xfNi9?usp=sharing; Aquisição do Edital: DRE do Município de Barra do Garças/MT Telefone (s): (66) 3401-7620 E-mail: bga.coadm@edu.mt.gov.br; Presidente da Comissão da Chamada Pública: Nubson de Souza Freitas.

Protocolo 1674281

**EXTRATO DE RATIFICAÇÃO
INEXIGIBILIDADE DE LICITAÇÃO Nº 003/2025**

RECONHEÇO e RATIFICO a Inexigibilidade de Licitação nº 003/2025, considerando o Parecer nº 2933/SGAC/PGE/2024, consubstanciado no art. 74 inciso V, da Lei Federal nº 14.133, de 01/04/2021 e o Decreto Estadual nº 1.525/2022, com documentos de habilitação da proponente nos autos.

PROCESSO: SEDUC-PRO-2024/21807

PARTES:

SECRETARIA DE ESTADO DE EDUCAÇÃO - SEDUC, CNPJ Nº 53.291.992/0001-10 e;
EDITORA E DISTRIBUIDORA EDUCACIONAL S.A, inscrita no CNPJ 38.733.648/0001-40.

OBJETO: Sublocação do imóvel situado à Avenida Noêmia Tonello Dalmolin, nº 2499, Bairro Parque Universitário, no município de Sorriso/MT, objeto da matrícula nº 75.530 e 75.531, livro nº 2, do 1º Ofício de Registro de Imóveis da Cidade de Sorriso/MT, para abrigar as instalações da Escola Estadual Militar Tiradentes Cabo PM Antônio Dilceu da Silva Amaral.

Gestor: Ilton Botelho da Costa Campos **Matrícula:** XX43XX
Fiscal: Francielle Alberton Mattei Dalberto **Matrícula:** XX32XX
Suplente do Fiscal: Daniel Ojeda **Matrícula:** XX85XX
VALOR MENSAL: R\$ R\$ 43.675,03 (quarenta e três mil, seiscentos e setenta e cinco reais e três centavos),
VALOR TOTAL DA CONTRATAÇÃO: R\$ 524.100,36 (quinhentos e vinte e quatro mil e cem reais e trinta e seis centavos).

Cuiabá, 10 de março de 2025.

Alan Resende Porto
Secretário de Estado de Educação

Protocolo 1674313

AVISO DE CANCELAMENTO DE ATA DE REGISTRO DE PREÇOS

A SECRETARIA DE ESTADO DE EDUCAÇÃO, com sede na Rua Engº. Edgar Prado Arze, Quadra 01, Lote 05, Setor A, Centro Político Administrativo, CEP 78.049-906, Cuiabá -MT, inscrita no CNPJ/MF sob o nº. 53.291.992/0001-10, resolve CANCELAR a Ata de Registro de Preços nº 005/2025 oriunda do SEDUC-PRO-2024/75628, cujo objeto é "Contratação de empresa especializada para oferta de Solução de Robótica Educacional destinada às Unidades Educacionais de Ensino Fundamental II e Ensino Médio da Rede Estadual desta Secretaria de Estado de Educação de Mato Grosso -SEDUC", firmada com as empresas Positivo Tecnologia S/A (Matriz), inscrita no CNPJ sob o nº 81.243.735/0001-48 e Positivo Tecnologia S/A (Filial Manaus), inscrita no CNPJ sob o nº 81.243.735/0019-77, com fundamento no Decreto nº 11.462/2023 e Decreto Estadual nº 1.525/2022.

O presente aviso entra em vigor a partir da sua publicação no meio oficial de divulgação da Administração Pública, para que se cumpram os efeitos legais cabíveis.

Cuiabá, 12 de março de 2025.

Alan Resende Porto
Secretário de Estado de Educação

Protocolo 1674392

AVISO DE ADJUDICAÇÃO E HOMOLOGAÇÃO

Pregão Eletrônico SRP nº 002/2025/SEDUC - SEDUC-PRO-2024/40667

A SECRETARIA DE ESTADO DE EDUCAÇÃO, por intermédio do Secretário de Estado de Educação, tendo em vista o que consta nos autos do procedimento **Pregão Eletrônico SRP nº 002/2025/SEDUC - SEDUC-PRO-2024/40667**, que teve por objeto "Contratação de empresa especializada no fornecimento de materiais para eventos de formação e capacitação, para atender as demandas da Coordenadoria de Desenvolvimento - CDES" cadastrado no SIAG sob o nº 40667/2024, conforme o quadro abaixo e em atenção às conformidades dos autos supracitados, confirmando as informações apresentadas no presente processo DECIDE **ADJUDICAR e HOMOLOGAR** o **GRUPO ÚNICO**, do presente certame, para todos os efeitos legais, nos termos do art. 71, IV da Lei Federal nº 14.133/2021 e art. 145 do Decreto Estadual nº 1.525/2022, conforme se demonstra abaixo:

**GRUPO UNICO - CYAN PAPELARIA E MATERIAIS DE INFORMÁTICA LTDA
CNPJ Nº: 20.357.366/0001-20**

ITEM	CÓDIGO SIAG	ESPECIFICAÇÕES	UND	QTD	V.UNIT	V. TOTAL
01	1109716	BOLSA - ALGODÃO, tipo sacola, formato ecobag em lona de algodão cru, medida aprox. 41,00x38,00 cm, com impressão centralizada em policromia na frente e nas costas de até 20 x 20cm, com alça, costuras reforçadas, arte e cor definida pela contratante. unidade	UN	3.180	R\$ 13,17	R\$41.880,60 (quarenta e um mil oitocentos e oitenta reais e sessenta centavos)
02	1082697	camiseta em malha pv, (malha fria) composição 67 % poliéster e 33% viscose, cor a escolha do solicitante, gola redonda, manga curta, com impressão centralizada em policromia na frente e nas costas de até 35 x 40 cm. - conforme modelo do solicitante. tamanhos entre: p, m, g, gg e egg	UN	3.780	R\$23,30	R\$ 88.074,00 (oitenta e sete mil e quatro reais)
03	62557	caneta esferográfica, escrita fina, azul, corpo em material plástico, carga removível, não rosqueada, ponta com esfera de tungstênio. produto com etiqueta de identificação do produto e marca do fabricante. unidade	UN	1.000	R\$1,30	R\$1.300,00 (um mil e trezentos reais)
04	1109597	CADERNO PERSONALIZADO ESPIRAL capa: 20x27,5cm, 4x1 cores, capa dura, com 100 folhas de papel reciclado com gramatura mínima de 56 g/m², arte e cor definido pelo órgão/entidade. unidade	UN	3.180	R\$28,15	R\$89.517,00 (oitenta e nove mil quinhentos e dezessete reais)

VALOR TOTAL DO GRUPO: R\$ 220.771,60 (duzentos e vinte mil setecentos e setenta e um reais e sessenta centavos)

Valor total da licitação: **R\$ 220.771,60 (duzentos e vinte mil setecentos e setenta e um reais e sessenta centavos)**

Cuiabá-MT, 13 de março de 2025

Alan Resende Porto
Secretário de Estado de Educação

Protocolo 1674533

ADMINISTRAÇÃO INDIRETA

MT PAR

MT PARTICIPAÇÕES E PROJETOS S.A.

**AVISO DE SUSPENSÃO
LICITAÇÃO ELETRÔNICA Nº 015/2025/MTPAR
PROCESSO SIGADOC: MTPAR-PRO-2025/00003**

O Diretor Presidente da MT Participações e Projetos S.A - MT-PAR, no uso de suas atribuições, torna pública a SUSPENSÃO da Licitação Eletrônica nº 015/2025/MTPAR, na qual tem por objeto Aquisição de equipamentos de climatização para atender as demandas do Parque Novo Mato Grosso, conforme especificações, condições, quantidades e exigências estabelecidas no Edital e seus anexos.

A suspensão em questão é fundamentada na necessidade de fornecer respostas aos pedidos de esclarecimento percebidos na véspera da sessão pública. Após, publicar-se-á aviso de continuidade indicando o prazo da sessão pública.

Cuiabá-MT, 12 de Março de 2025.

WENER SANTOS
Diretor Presidente
MT Participações e Projetos S.A - MT-PAR
(Original assinado eletronicamente)

Protocolo 1673985

mt.gov.br



govmatogrosso



SEXTOU COM OS AMIGOS?

PEÇA CPF NA NOTA

CONCORRA A PRÊMIOS E GANHE DESCONTO NO IPVA

R\$ **900** MIL *EM PRÊMIOS TODO MÊS*



**Governo de
Mato
Grosso**

PROCURADORIA GERAL DO ESTADO

RETIFICAÇÃO DO EXTRATO DO TERMO AO CONTRATO Nº 006/2025/
PGE/MT

No extrato de publicação do Diário Oficial do Estado de Mato Grosso n.º 28.947 datado de 12 de Março de 2025, pág. 280, **EXTRATO DO TERMO AO CONTRATO Nº 006/2025/PGE/MT**.

ONDE SE LÊ:

CONTRATADA: INFORTOUCH AGÊNCIA DE COMUNICAÇÃO, EVENTOS E PRODUTOS ALIMENTÍCIOS LTDA, inscrita no CNPJ sob o n.º 11.729.180/0001-63.

LEIA-SE:

CONTRATADA: **ASG LOCAÇÃO E SERVIÇOS INDUSTRIAIS LTDA**, inscrita no CNPJ sob o n.º 46.345.842/0001-86.

Raisa Martha Artiaga Rodrigues de Oliveira
Gerente de Contratos da PGE

TERMO DE RATIFICAÇÃO DE INEXIGIBILIDADE DE LICITAÇÃO
PROCESSO: PGE-PRO-2025/03381.

OBJETO: 01 (uma) inscrições para o curso COMPLETO DE LICITAÇÕES E CONTRATOS PARA FORMAÇÃO DE GESTORES COM USO DA IA.

FORNECEDOR: CONSULTRE - CONSULTORIA E TREINAMENTO LTDA, CNPJ nº 36.003.671/0001-53

VALOR TOTAL: R\$ 5.390,00 (três mil trezentos e noventa reais).

FUNDAMENTO: Artigo 74, III, alínea f c/c art. 6º, inciso XVIII da Lei nº 14.133/2021.

RATIFICADO nos termos do artigo 72, inciso VIII e Parágrafo Único, da Lei nº 14.133/2021 e o artigo 148 do Decreto 1.525/22, a presente **INEXIGIBILIDADE DE LICITAÇÃO** em conformidade com o Termo de Referência nº 005/2025/PGE e Parecer Referencial 2851/CPPGE/2022.

Cuiabá, 11 de março de 2025.

Soraya Mota Queiroz Salvador
Diretora Geral
Procuradoria Geral do Estado de Mato Grosso

Protocolo 1674536

DEFENSORIA PÚBLICA

EXTRATO DA INEXIGIBILIDADE N. 003/2025

Processo nº: 2024.0.000009146-8.

Contratante: DEFENSORIA PÚBLICA DO ESTADO DE MATO GROSSO.

Empresa: FUNDAÇÃO CARLOS ALBERTO VANZOLINI

Objeto: Trata-se de procedimento iniciado pela ESCOLA SUPERIOR DA DEFENSORIA PÚBLICA DE MATO GROSSO em que solicita aquisição de 04 inscrições para o MBA em Gestão de Projetos oferecido pela PoliUSP - Pro, em modalidade virtual.

Valor Total: R\$ 56.879,68 (cinquenta e seis mil e oitocentos e setenta e nove reais e sessenta e oito centavos)

Fundamento: art.74, inciso III, alínea "f", da Lei n. 14.133/21, e nos Pareceres Jurídicos da Diretoria Jurídica da DPMT nº 721/2024/DJ e 085/2025/DJ

Todas as informações dessa aquisição, e de outros procedimentos podem ser localizadas no sítio da Defensoria Pública do Estado: www.defensoria-publica.mt.gov.br.

Cuiabá, 06 de março de 2025.

(Original Assinado)

ROGÉRIO BORGES FREITAS
PRIMEIRO SUBDEFENSOR PÚBLICO-GERAL

Protocolo 1673986

PORTARIA N.º 157/2025/DAC/DPEMT

O PRIMEIRO SUBDEFENSOR PÚBLICO-GERAL DO ESTADO, no uso de suas atribuições **LEGAIS**:

Art. 1º Designar, com base no processo n.º 2025.0.000004195-5, o(s) servidor(es) abaixo designados para responder pelo acompanhamento e fiscalização do **Contrato n.º 155/2023/DPE/MT** celebrado com a empresa **LUPPA ADMINISTRADORA DE SERVIÇOS E REPRESENTAÇÕES COMERCIAIS LTDA**, tendo por objeto a contratação de empresa especializada na prestação de serviços comuns e continuados de copeiragem, a fim de atender as necessidades da Defensoria Pública de Mato Grosso no **Núcleo de Araputanga**.

NÚCLEO	FISCAIS SETORIAIS	SERVIDOR	MATRÍCULA
Araputanga	Fiscal Titular	Elisa De Camargo Viana	100696.1
	Fiscal Substituto	Fábio De Jesus Quintiliano	101005771.1

Art. 2º Em caso de ausência do designado por motivo de férias, licença, etc, responde o substituto pelo período em que se der a substituição.

Art. 3º As atribuições seguem as regras estabelecidas na IN 002/2022 SCT, no contrato ora fiscalizado e na legislação pertinente.

Art. 4º Esta Portaria entra em vigor a partir da data de sua publicação.

Registrada. Publicada. Cumpra-se.

Cuiabá, 12 de março de 2025.

(original assinado)

ROGÉRIO BORGES FREITAS
Primeiro Subdefensor Público-Geral
Defensoria Pública do Estado de Mato Grosso

Protocolo 1674260

PORTARIA N.º 158/2025/DAC/DPEMT

O PRIMEIRO SUBDEFENSOR PÚBLICO-GERAL DO ESTADO, no uso de suas atribuições **LEGAIS**:

Art. 1º Designar, com base no processo n.º 2025.0.000004195-5, o(s) servidor(es) abaixo designados para responder pelo acompanhamento e fiscalização do **Contrato n.º 076/2024/DPE/MT** celebrado com a empresa **BIOCROMA CLINICA DE EXAMES DE DNA LTDA**, tendo por objeto a contratação de empresa especializada na prestação de serviço de exame laboratorial de vínculo genético - DNA, se faz necessária para atender às solicitações emanadas de autoridades da Defensoria Pública do Estado de Mato Grosso no **Núcleo de Araputanga**.

NÚCLEO	FISCAIS SETORIAIS	SERVIDOR	MATRÍCULA
Araputanga	Fiscal Titular	Elisa De Camargo Viana	100696.1
	Fiscal Substituto	Fábio De Jesus Quintiliano	101005771.1

Art. 2º Em caso de ausência do designado por motivo de férias, licença, etc, responde o substituto pelo período em que se der a substituição.

Art. 3º As atribuições seguem as regras estabelecidas na IN 002/2022 SCT, no contrato ora fiscalizado e na legislação pertinente.

Art. 4º Esta Portaria entra em vigor a partir da data de sua publicação.

Registrada. Publicada. Cumpra-se.

Cuiabá, 12 de março de 2025.

(original assinado)

ROGÉRIO BORGES FREITAS
Primeiro Subdefensor Público-Geral
Defensoria Pública do Estado de Mato Grosso

Protocolo 1674261

PORTARIA N.º 159/2025/DAC/DPEMT

O PRIMEIRO SUBDEFENSOR PÚBLICO-GERAL DO ESTADO, no uso de suas atribuições **LEGAIS**:

Art. 1º Designar, com base no processo n.º 2025.0.000004195-5, o(s) servidor(es) abaixo designados para responder pelo acompanhamento e fiscalização do Contrato n.º 077/2024/DPE/MT celebrado com a empresa **PERITOSLAB FORENSE LTDA**, tendo por objeto a Contratação de empresa especializada na prestação de serviço de exame laboratorial de vínculo genético - DNA, se faz necessária para atender às solicitações emanadas de autoridades da Defensoria Pública do Estado de Mato Grosso no **Núcleo de Araputanga**.

NÚCLEO	FISCAIS SETORIAIS	SERVIDOR	MATRÍCULA
Araputanga	Fiscal Titular	Elisa De Camargo Viana	100696.1
	Fiscal Substituto	Fábio De Jesus Quintiliano	101005771.1

Art. 2º Em caso de ausência do designado por motivo de férias, licença, etc, responde o substituto pelo período em que se der a substituição.

Art. 3º As atribuições seguem as regras estabelecidas na IN 002/2022 SCT, no contrato ora fiscalizado e na legislação pertinente.

Art. 4º Esta Portaria entra em vigor a partir da data de sua publicação.

Registrada. Publicada. Cumpra-se.

Cuiabá, 12 de março de 2025.

(original assinado)

ROGÉRIO BORGES FREITAS

Primeiro Subdefensor Público-Geral
Defensoria Pública do Estado de Mato Grosso

Protocolo 1674262

PORTARIA N.º 353/2025/SSDPG

A SEGUNDA SUBDEFENSORA PÚBLICA-GERAL DO ESTADO DE MATO GROSSO, no uso de suas atribuições legais e institucionais, conferidas pelo art. 14 - Seção I - A da Lei nº 146/2003 com redação modificada pela Lei Complementar nº 608/2018.

CONSIDERANDO a decisão proferida no processo nº 2025.0.000004514-4, com o resultado do acúmulo de funções do edital publicado na Portaria nº 321/2025/SSDPG.

RESOLVE:

Art. 1º DESIGNAR em acúmulo de funções o Defensor Público **UBIRAJARA VICENTE LUCA**, para atuar na **Defensoria Única do Núcleo de Feliz Natal**, durante o período de **31/03/2025 a 09/04/2025 - 10 (dez) dias**, em razão do usufruto de férias do Defensor Público **LEANDRO JESUS PIZARRO TORRANO**.

Art. 2º A presente Portaria entra em vigor na data de sua publicação, revogando as disposições contrárias.

Cuiabá/MT, 13 de março de 2025.

MARIA CECÍLIA ALVES DA CUNHA

Segunda Subdefensora Pública-Geral do Estado de Mato Grosso

Protocolo 1674372

PORTARIA N.º 354/2025/SSDPG

SEGUNDA SUBDEFENSORA PÚBLICA-GERAL DO ESTADO DE MATO GROSSO, no uso de suas atribuições legais e institucionais, conferidas pelo art. 14 - Seção I - A da Lei nº 146/2003 com redação modificada pela Lei Complementar nº 608/2018.

CONSIDERANDO a decisão proferida no procedimento nº 2025.0.000004906-9

RESOLVE:

Art. 1º DESIGNAR em acúmulo de funções as Defensoras Públicas **ANA CRISTINA PEREIRA DE SOUZA VIDAL e JAQUELINE MARIA DE OLIVEIRA** para atuarem na **12ª Defensoria do Núcleo Cível**

de Cuiabá a partir do dia **13/03/2025**, até que haja provimento na respectiva vaga, por remoção ou por lotação, ou por um ano, prevalecendo o que ocorrer primeiro, em consonância com o §2º do Art. 5º da Resolução n.º 014/2023/DPG.

Art. 2º A presente Portaria entra em vigor na data de sua publicação, revogando as disposições contrárias.

Cuiabá/MT, 13 de março de 2025.

MARIA CECÍLIA ALVES DA CUNHA

Segunda Subdefensora Pública-Geral do Estado de Mato Grosso

Protocolo 1674373

PORTARIA N.º 355/2025/SSDPG

A SEGUNDA SUBDEFENSORA PÚBLICA-GERAL DO ESTADO DE MATO GROSSO, no uso de suas atribuições legais e institucionais, conferidas pelo art. 14 - Seção I - A da Lei nº 146/2003 com redação modificada pela Lei Complementar nº 608/2018.

CONSIDERANDO a decisão proferida no processo nº 2025.0.000004960-3.

RESOLVE:

Art. 1º ALTERAR a Escala de Plantão dos Defensores Públicos, Defensoras Públicas e Assessores de Defensor(a) das Defensorias Cíveis de Cuiabá e Santo Antônio do Leverger, conforme relacionado abaixo:

PERÍODO	RESPONSÁVEL
14/3/2025 a 21/3/2025	Dr.(a): Marco Aurélio Saquetti Assessor(a) de Defensor (a): Alberth Diego Santana
28/3/2025 a 4/4/2025	Dr.(a): Júlio César De Ávila Assessor(a) de Defensor (a): Rodrigo Costa Cunha

Art. 2º Esta Portaria entra em vigor na data de sua publicação, revogando as disposições contrárias.

Cuiabá/MT, 13 de março de 2025.

MARIA CECÍLIA ALVES DA CUNHA

Segunda Subdefensora Pública-Geral do Estado de Mato Grosso

Protocolo 1674453

PORTARIA N.º 070/2025/DPG

A DEFENSORA PÚBLICA-GERAL DO ESTADO DE MATO GROSSO, no uso das atribuições que lhe são conferidas pelo artigo 11, I, III e IX da Lei Complementar Estadual nº 146, de 29 de dezembro de 2003, bem como artigo 100 da Lei Complementar 80, de 12 de janeiro de 1994;

CONSIDERANDO o desenvolvimento, pela Diretoria de Governança Digital e Inovação (DGDI), da solução tecnológica denominada Assistente Virtual de Gabinete, que visa otimizar e facilitar as atividades realizadas pelos defensores públicos e seus assessores através da utilização de inteligência artificial;

CONSIDERANDO a necessidade de avaliação prática, ajustes e aprimoramento do sistema para que atenda efetivamente às necessidades institucionais;

RESOLVE:

Art. 1º INSTITUIR o Grupo de Trabalho responsável por testar, avaliar e propor ajustes ao sistema "Assistente Virtual de Gabinete", desenvolvido pela DGDI, garantindo a adequação da solução tecnológica às necessidades dos gabinetes dos defensores públicos.

Art. 2º O Grupo de Trabalho terá a seguinte composição:

I - Defensores Públicos:

- Leandro Fabris Neto;
- Érico Ricardo da Silveira;
- Ewerton Junior Martins da Nóbrega;
- Anderson Pereira Martins.

II - Assessores de Defensores Públicos:

- Joaquim de Oliveira Junior;
- Najisla Gusmão de Oliveira Sampaio;
- Isabella Cristina Batista de Carvalho;
- Ana Paula Barbosa.

III - Técnicos da Diretoria de Governança Digital e Inovação (DGDI):
 a) **Renan Aparecido da Silveira** - Coordenador de Desenvolvimento e Inovação;
 b) **Luis Felipe de Amorim Sant'ana** - Gerente de Inovação e Pesquisa;
 c) **Jader Felipe de Oliveira e Silva Golembiouski** - Gerente de Sistemas e Desenvolvimento.
 IV - Secretaria Executiva
 a) **Clodoaldo Aparecido Gonçalves de Queiroz** - Secretário Executivo;
 b) **Victor Hugo Todisco Soares** - Assessor Especial.
 V - Unidade de Tratamento de Dados
 a) **Marcus Vinicius Souza Ventura** - Encarregado de Dados Pessoais da DPEMT.
 Parágrafo único. O Grupo de Trabalho será coordenado pelo Secretário Executivo Clodoaldo Aparecido Gonçalves de Queiroz.

Art. 3º São atribuições do Grupo de Trabalho:

I - Realizar testes práticos do Assistente Virtual de Gabinete em ambiente controlado;
 II - Avaliar a funcionalidade, eficiência e aplicabilidade do sistema;
 III - Identificar eventuais falhas ou limitações do sistema;
 IV - Propor soluções e melhorias técnicas e operacionais necessárias para a plena adequação do sistema às necessidades dos usuários;
 V - Elaborar relatório final com diagnóstico e propostas de melhoria do Assistente Virtual de Gabinete.

Art. 4º O Grupo de Trabalho terá prazo de 60 (sessenta) dias, contados da publicação desta Portaria, para concluir suas atividades e apresentar relatório final à Defensora Pública-Geral.

Art. 5º Esta Portaria entra em vigor na data de sua publicação.

Cuiabá/MT, 13 de março de 2025.

MARIA LUZIANE RIBEIRO DE CASTRO
 Defensora Pública-Geral do Estado de Mato Grosso

Protocolo 1674480

PORTARIA Nº 356/2025/SSDPG

A SEGUNDASUBDEFENSORA PÚBLICA-GERAL DO ESTADO DE MATO GROSSO, no uso de suas atribuições legais e institucionais, conferidas pelo art. 14 - Seção I - A da Lei nº 146/2003 com redação modificada pela Lei Complementar nº 608/2018.

Art. 1º CONCEDER ao Defensor Público ANDRE RENATO ROBELO ROSSIGNOLO, matrícula 100101, usufruto de 1 (um) dia de folga compensatória, para ser usufruída no dia 13/03/2025, referente ao plantão integrado, conforme código 016332.

Art. 2º CONCEDER ao Defensor Público MARCELLO AFFONSO BARRETO RAMIRES, matrícula 100201, usufruto de 2 (dois) dias de férias compensatórias, para serem usufruídas no período de 13/03/2025 a 14/03/2025, referente ao plantão integrado, conforme código 016338.

Art. 3º CONCEDER ao Defensor Público MARCELLO AFFONSO BARRETO RAMIRES, matrícula 100201, usufruto de 1 (um) dia de folga compensatória, para ser usufruída no dia 17/03/2025, referente ao plantão integrado, conforme código 016339.

Art. 4º CONCEDER à Defensora Pública SYNARA VIEIRA GUSMAO, matrícula 100715, usufruto de 4 (quatro) dias de férias compensatórias, para serem usufruídas no período de 01/04/2025 a 04/04/2025, referente ao plantão integrado, conforme código 016355.

Art. 5º CONCEDER à Servidora Pública PATRICIA REGINA RIBEIRO DA COSTA CAMPOS OLIVEIRA, matrícula 100332, usufruto de 1 (um) dia de folga compensatória, para ser usufruída no dia 21/03/2025, referente ao plantão integrado, conforme código nº 016296.

Art. 6º CONCEDER ao Servidor Público GLAUCIO GARCIA COUTINHO, matrícula 101109, usufruto de 1 (um) dia de folga compensatória, para ser usufruída no dia 14/03/2025, referente ao plantão integrado, conforme código nº 016304.

Art. 7º ALTERAR as férias individuais da Servidora Pública LOANA ALYNE MOREIRA CASTELO BRANCO, matrícula 100773, que seriam usufruídas no período de 05/05/2025 a 03/06/2025 - 30 dias, referente ao período aquisitivo 2022/2023, para serem usufruídas no período de 02/04/2025 a 16/04/2025- 15 dias, referente ao período aquisitivo 2022/2023, conforme procedimento nº 2025.0.000004945-0.

Art. 8º CANCELAR 1 (um) dia de folga compensatória do Defensor Público LEANDRO JESUS PIZARRO TORRANO, matrícula 100356, que seria usufruída no dia 11/04/2025, referente ao plantão integrado, conforme Portaria nº 130/2024/SSDPG, publicada no Diário Oficial do Estado nº 28.945 no dia 10 de março de 2025, conforme procedimento nº 2025.0.000004895-0.

Cuiabá/MT, 13 de março de 2025

MARIA CECÍLIA ALVES DA CUNHA
 Segunda Subdefensora Pública-Geral do Estado de Mato Grosso

Protocolo 1674539

PODER LEGISLATIVO

AL

ASSEMBLEIA LEGISLATIVA**AVISO DE LICITAÇÃO
 PREGÃO ELETRÔNICO Nº 90003/2025**

A Assembleia Legislativa do Estado de Mato Grosso, por meio do seu Pregoeiro Oficial, torna pública a realização de sessão pública de licitação, para recebimento de propostas e documentação de habilitação, referente ao PREGÃO ELETRÔNICO Nº 90003/2025.

OBJETO: CESSÃO ONEROSA DE USO DE ESPAÇO PÚBLICO, DESTINADO À IMPLANTAÇÃO E EXPLORAÇÃO DOS SERVIÇOS DE RESTAURANTE E LANCHONETE NAS DEPENDÊNCIAS DA ASSEMBLEIA LEGISLATIVA DO ESTADO DE MATO GROSSO.

CÓDIGO UASG:	926668
TIPO:	POR ITEM ÚNICO
DATA E HORÁRIO DA SESSÃO PÚBLICA:	Dia: 28 DE MARÇO DE 2025 ou no primeiro dia útil subsequente, no mesmo local e hora, na hipótese de não haver expediente na Assembleia Legislativa do Estado de Mato Grosso. Hora da Sessão: 10h00 - Horário de BRASÍLIA/DF. Todas as referências de tempo neste Edital, no aviso e durante a sessão pública observarão ao horário de Brasília/DF.

LOCAL:	Portal de Compras do Governo Federal - www.gov.br/compras
MEIOS DE CONTATO:	E-mail: sgel@al.mt.gov.br Fone: (065) 3313-6410
PREGOEIRO (A)	A sessão pública será conduzida pelo Pregoeiro Oficial Igor José Silva Virmieiro, designado pelo ATO Nº 340/2024, da Mesa Diretora da ALMT, disponibilizado Diário Oficial Eletrônico da ALMT em 19/04/2024, que terá atribuição de decidir sobre todos os atos relativos à sessão.
EDITAL E DOCUMENTOS:	O Edital e a documentação que o acompanha poderão ser obtidos mediante por download no portal Transparência no endereço: www.al.mt.gov.br ou no portal de compras do Governo Federal: www.gov.br/compras
ME/EPP	NÃO
VISTORIA:	NÃO
AMOSTRA:	NÃO

Cuiabá-MT, 13 de março de 2025.

IGOR JOSÉ SILVA VIRMIEIRO
 Pregoeiro Oficial/ALMT

Protocolo 1674472

PODER EXECUTIVO MUNICIPAL

PREFEITURA MUNICIPAL DE ALTO GARÇAS

AVISO DE RESULTADO PRELIMINAR CREDENCIAMENTO Nº 001/2025

O MUNICÍPIO DE ALTO GARÇAS, por intermédio do seu Agente de Contratação e Equipe de Apoio, designados pela Portaria nº 001/2025 de 02 de Janeiro de 2025, de conformidade com o Artigo 74, IV e 79, da Lei Federal nº 14.133, de 01 de Abril de 2021 e suas alterações, Lei Complementar 123, de 14 de Dezembro de 2006 e suas alterações, Decreto Municipal nº 006/2024, vem por meio desse divulgar o resultado preliminar das análises documentais realizadas em 06 de março de 2025 e concluídas em 13 de março de 2025, na Sala do Departamento de Compras e Licitações, referente as propostas de credenciamento apresentadas para o CREDENCIAMENTO Nº 001/2025, cujo o objeto é a **CONTRATAÇÃO DE SERVIÇOS NA ÁREA PROFISSIONAL MÉDICA, DE ACORDO COM A DESCRIÇÃO CONTIDA NO TERMO DE REFERÊNCIA, A FIM DE ATENDER OS USUÁRIOS DO SISTEMA ÚNICO DE SAÚDE PÚBLICA DO MUNICÍPIO DE ALTO GARÇAS/MT**, de acordo com os critérios, termos e condições estabelecidos no Edital e seus anexos, estando disponíveis no Portal Transparência através do site oficial do município www.altogarcas.mt.gov.br. Maiores informações via e-mail: compras@altogarcas.mt.gov.br ou junto ao Departamento de Compras e Licitação localizado na Rua Dom Aquino nº 346, Centro - Alto Garças /MT - telefone (66) 3471-2450/3471-1155 das 13h00 às 18h00. Alto Garças - MT, 13 de março de 2025. Jociane Maria Nogueira - Agente de Contratação

Protocolo 1674508

PREFEITURA MUNICIPAL DE ALTO PARAGUAI

A Prefeitura Municipal de Alto Paraguai, CNPJ nº 03.648.532/0001-28, torna público que requereu junto a SEMA - Secretaria de Estado do Meio Ambiente, a LAS - Licença Ambiental Simplificada para construção da Praça de Esportes e Lazer, no Parque das Águas de Alto Paraguai, situado na Rua Santana, S/N, Bairro Centro do município de Alto Paraguai/MT. A Prefeitura Municipal de Alto Paraguai, CNPJ nº 03.648.532/0001-28, torna público que requereu junto a SEMA - Secretaria de Estado do Meio Ambiente, a LAS - Licença Ambiental Simplificada para construção da Praça de Esportes e Lazer, no Parque das Águas Capão Verde, localizada na Rua Três no Distrito de Capão Verde no município de Alto Paraguai/MT.

Publicar-65-99228-9990

Protocolo 1674446

PREFEITURA MUNICIPAL DE ARIPUANÃ

AVISO DE LICITAÇÃO - PREGÃO PRESENCIAL/ SISTEMA REGISTRO DE PREÇOS N.º 09/2025 PROCESSO ADMINISTRATIVO N.º 24/2025

A Prefeitura Municipal de Aripuanã-MT, em conformidade com Art. 28, inciso I - da Lei Federal n.º 14.133/2021, torna público aos interessados que a administração municipal pretende realizar o Objeto: REGISTRO DE PREÇO PARA FUTURA E EVENTUAL AQUISIÇÃO DE VIDROS E ESQUADRIAS DE VIDRO TEMPERADO, INSULFILME DO TIPO G5 PARA PORTAS E JANELAS, PARA SEREM INSTALADOS EM PRÉDIOS DAS UNIDADES BÁSICAS DE SAÚDE, EM ATENDIMENTO A SECRETARIA DE SAÚDE DESTE MUNICÍPIO DE ARIPUANÃ-MT. INÍCIO DA SESSÃO: Dia 27/03/2025, às 08h00min (oito) horas, horário local, na sala do Setor de licitações desta Prefeitura. O Edital poderá ser adquirido no site <http://www.aripuanã.mt.gov.br>, ou pelo e-mail licitacao@aripuanã.mt.gov.br. Maiores informações pelo telefone (066) 3565-3900. Aripuanã - MT, 13 de março de 2025.

Hilariane Hilario Da Silva - Agente de Contratação

K3 Publicações em Jornais - k3publicacao@gmail.com

Protocolo 1674417

PREFEITURA MUNICIPAL DE BOM JESUS DO ARAGUAIA

AVISO DE CONCORRÊNCIA Nº 01/2025 Processo Administrativo nº 17/2025

A Prefeitura Municipal de Bom Jesus do Araguaia - MT, torna-se público que, por meio do Setor de Licitações, realizará CONCORRÊNCIA, na forma ELETRÔNICA com critério de julgamento menor preço global, na hipótese nos termos da Lei nº 14.133, de 1º de abril de 2021 e demais legislação aplicáveis. Objeto: **Contratação de empresa especializada em**

engenharia e/ou Arquitetura para a Execução da Obra de Construção de uma Creche e Escola de Educação Infantil, Setor Aeroporto II, Bom Jesus do Araguaia/MT, FNDE, Creche Tipo I conforme projeto executivo de arquitetura e complementares, especificações técnicas, planilha orçamentária, BDI, cronograma físico-financeiro, memória de cálculo, composição de preços e demais peças técnicas. A obra está vinculada ao Termo de Convênio nº 961942/2024/FNDE/CAIXA e será realizada conforme as condições estabelecidas nas planilhas do projeto, adotando o regime de execução de empreitada por preço global, e seguindo os dispositivos da Lei Federal 14.133/2021. **SESSÃO PÚBLICA Dia:** 31 de Março de 2025 **Hora:** 09:00 horas (Horário de Brasília - DF) **Inversão de Fases § 1º do art. 17 da Lei nº 14.133, de 2021?** Sim. **Plataforma:** <https://bl.org.br/> **LOCAL, DIAS E HORÁRIOS PARA LEITURA OU OBTENÇÃO DESTE EDITAL Dias:** Segunda a Sexta-feira (em dias de expediente) **Horários:** Das 07:00 às 11:00 e das 13:00 às 17:00 - Horário local. **Local:** Avenida Marco Aurelio Fullin, s/n, centro, Bom Jesus do Araguaia/MT, CEP: 78.678-000. **RETIRADA DE EDITAIS PELA INTERNET** Retire o Edital acessando a página <http://www.bom-jesusdoaraguaia.mt.gov.br>, bl.org.br ou através do e-mail bjlicitacao@gmail.com Bom Jesus do Araguaia-MT, 13 de Março de 2025 **RONIELY MESQUITA**-Agente de Contratação

Protocolo 1674287

PREFEITURA MUNICIPAL DE CAMPO NOVO DO PARECIS

AVISO DE LICITAÇÃO EDITAL DE PREGÃO ELETRÔNICO RP 007/2025

Recebimento das propostas: a partir do dia 14 de março de 2025, às 08:00 horas. (horário de Brasília - DF). Do encerramento das propostas: dia 01 de abril de 2025, às 08:00 horas. (horário de Brasília - DF). Data de abertura das propostas: dia 01 de abril de 2025, às 09:00 horas. (horário de Brasília - DF). Início da sessão de disputa de preços: dia 01 de abril de 2025, às 09:05 horas. (horário de Brasília - DF). OBJETO: REGISTRO DE PREÇOS para futura e eventual aquisição de artefatos de madeira. LOCAL DA REALIZAÇÃO DO CERTAME: <https://blcompras.com/> Maiores informações poderão ser obtidas junto a Divisão de Licitações, no Paço Municipal Euclides Horst, Av. Mato Grosso 66NE, Campo Novo do Parecis MT, ou pelo telefone 65 3382 5100 / 5108, o edital na íntegra poderá ser retirado pelo site: www.camponovodoparecis.mt.gov.br Campo Novo do Parecis - MT, 13 de março de 2025.

Tarcisio Nascimento da Silva - Agente de contratação

K3 Publicações em Jornais - k3publicacao@gmail.com

Protocolo 1674418

PREFEITURA MUNICIPAL DE CAMPO VERDE

PRIMEIRO ADENDO AO EDITAL DE PREGÃO ELETRÔNICO Nº 008/2025

Processo nº 465/2025

Pregão Eletrônico nº 008/2025

Objeto: REGISTRO DE PREÇOS PARA FUTURA E EVENTUAL CONTRATAÇÃO DE EMPRESA PARA PRESTAÇÃO DE SERVIÇOS DE SERRALHERIA.

A Prefeitura Municipal de Campo Verde torna público, para conhecimento de todos os interessados, informamos que o Pregão Eletrônico nº 008/2025, inicialmente agendado para o dia 14/03/2025, foi prorrogado e será realizado no dia 28/03/2025 às 09h30min.

Ressaltamos que todas as demais condições do edital permanecem inalteradas. Para mais informações, os interessados devem acompanhar as atualizações nos canais oficiais: www.campoverde.mt.gov.br, local "Compras Públicas", Portal Nacional de Contratações Públicas - PNCP, disponível no endereço eletrônico: <https://pncp.gov.br/> e no Portal Licitanet, disponível no endereço eletrônico: <https://www.licitanet.com.br/>.

Campo Verde - MT, 13 de março de 2025.

FABRÍCIA RODRIGUES ZAGO

Agente de Contratação

Protocolo 1674208

PREFEITURA MUNICIPAL DE COCALINHO

PREFEITURA MUNICIPAL DE COCALINHO
AVISO DE RESULTADO PREGÃO ELETRÔNICO Nº 001/2025
PROCESSO LICITATORIO Nº 006/2025

O município de Cocalinho, Estado de Mato Grosso, por intermédio de seu Pregoeiro, designado pelo Decreto nº 2.404/2024, torna público, para conhecimento de quantos possam se interessar, o resultado da licitação para registro de preços, na modalidade pregão, na forma eletrônica, do tipo menor preço por item, para o objeto: **registro de preços para futura e eventual aquisição de escavadeira hidráulica e minicarregadeira sobre rodas (CONVÊNIO SUDECO 956801/2024), para atender as demandas do município de Cocalinho - MT.** Sagrou-se vencedora a empresa abaixo descrita: **EMPRESA: EXTRA MAQUINAS SA CNPJ: 19.293.041/0002-22 ITENS: 01 e 02 VALOR TOTAL: R\$ 678.000,00.** Valor total do registro de preços: **R\$ 678.000,00 (seiscentos e setenta e oito mil reais).** Cocalinho - MT, 11 de março de 2025.

Carlos Eduardo Rodrigues Adorno - Pregoeiro

Protocolo 1674464

PREFEITURA MUNICIPAL DE COLIDER

RESULTADO DA DISPENSA DE LICITAÇÃO ELETRÔNICA Nº 003/2025

A Prefeitura Municipal de Colider-MT, através do seu Prefeito Municipal, Sr. RODRIGO LUIZ BENASSI, comunica a quem possa interessar, que após a análise detalhada dos elementos constantes nos autos, **RATIFICOU**, com fulcro no art. 75, inciso II, da Lei Federal 14.133/2021 e alterações, a **DISPENSA DE LICITAÇÃO ELETRÔNICA Nº 003/2025 e AUTORIZOU** a contratação da empresa **OLMI INFORMÁTICA LTDA EPP**, inscrita no CNPJ nº 00.789.321/0001-17, para fornecimento de colchões de solteiro para os alunos do Programa Escola em Tempo Integral na Escola Municipal São Mateus de Colider/MT, perfazendo o valor total da contratação em **R\$ 11.570,00** (onze mil quinhentos e setenta reais).

Colider-MT, 13 de março de 2025.

RODRIGO LUIZ BENASSI
Prefeito Municipal

Publique-se

Protocolo 1674167

EXTRATO DO CONTRATO Nº 028/2025.

Contratante: **Prefeitura Municipal de Colider-MT.** Contratada: **OLMI INFORMÁTICA LTDA EPP.** Modalidade de Licitação: **Dispensa de Licitação Eletrônica nº 003/2025.** Objeto: Aquisição de colchões de solteiro para os alunos do Programa Escola em Tempo Integral na Escola Municipal São Mateus de Colider-MT. **Valor Global: R\$ 11.570,00** (onze mil quinhentos e setenta reais). **Vigência:** 13/03/2025 até 31/12/2025.

Protocolo 1674256

PREFEITURA MUNICIPAL DE ITAÚBA

AVISO DE LICITAÇÃO - PREGÃO ELETRÔNICO Nº 010/2025 - SRP.

A Prefeitura Municipal de Itaúba - MT, através de seu Pregoeiro, torna público, para conhecimento dos interessados, que fará realizar licitação na modalidade de **PREGÃO** em sua forma **ELETRÔNICA** sob o Nº 010/2025; **TIPO:** Menor Preço por Item; **OBJETO:** Registro de preço para futura e eventual aquisição de concreto betuminoso usinado a quente (CBUQ) para ser utilizados na manutenção de pavimentação asfáltica com operação tapa buraco em diversas ruas e avenidas do perímetro urbano do município de Itaúba/MT; **ABERTURA DA SESSÃO DE LANCES:** 27/03/2025 às 08h30min. (Horário de Brasília-DF); **REALIZAÇÃO:** Por meio do Site www.portaldecompraspublicas.com.br; **INTEGRA do EDITAL:** por meio do site: www.portaldecompraspublicas.com.br e no site da Prefeitura: www.itauba.mt.gov.br para informações (Ícone: Licitação).

Itaúba/MT, em 13 de março de 2025.

SERGIO PEREIRA DOS SANTOS
Pregoeiro Oficial

Publique-se

Protocolo 1674442

PREFEITURA MUNICIPAL DE JUARA

EXTRATO CONTRATO Nº 371/2025

INEXIGIBILIDADE Nº 003/2025. Parceiro Público: MUNICÍPIO DE JUARA/MT, pessoa jurídica de direito público interno, inscrita no CNPJ/MF sob nº 15.072.663/0001-99, com sede na Rua Niterói, nº 81-N, centro, nesta cidade de Juara/MT, neste ato devidamente representado pelo Prefeito Municipal, Sr. Valdinei Holanda Moraes, brasileiro, portador da Cédula de Identidade nº 6XXXX8 SSPMT e inscrito no CPF/MF sob o nº 2XX.XXX.XXX-X7, residente e domiciliado no Município de Juara/MT, denominado CONTRATANTE.Parceira: EUNICE FRANCISCA TEIXEIRA, inscrita com o CPF sob o nº 9XX.XXX.XXX-X0, residente e domiciliada no Sítio Santa Rosa, Rodovia do Vale, Km 05, no município de Juara - MT, DAP MT112024.01.002353755CAF, denominada CONTRATADA. Objeto: GÊNEROS ALIMENTÍCIOS ORIUNDOS DA AGRICULTURA FAMILIAR E DO EMPREENDEDOR FAMILIAR RURAL PARA ATENDER AS CRECHE E ESCOLAS MUNICIPAIS EM TODA A SUA DEMANDA DE ALUNOS NA OFERTA DA MERENDA ESCOLAR SEGUINDO O CARDÁPIO NO ANO LETIVO ESCOLAR, EM ATENDIMENTO A SECRETARIA MUNICIPAL DE EDUCAÇÃO.Valor Global: R\$ 7.913,50 (sete mil, novecentos e treze reais e cinquenta centavos).Assinatura: 21/02/2025

EXTRATO CONTRATO Nº 372/2025

INEXIGIBILIDADE Nº 004/2025.Parceiro Público: MUNICÍPIO DE JUARA/MT, pessoa jurídica de direito público interno, inscrita no CNPJ/MF sob nº 15.072.663/0001-99, com sede na Rua Niterói, nº 81-N, centro, nesta cidade de Juara/MT, neste ato devidamente representado pelo Prefeito Municipal, Sr. Valdinei Holanda Moraes, brasileiro, portador da Cédula de Identidade nº 6XXXX8 SSPMT e inscrito no CPF/MF sob o nº 2XX.XXX.XXX-X7, residente e domiciliado no Município de Juara/MT, denominado CONTRATANTE.Parceira: JOSÉ ALENTINO CAMPOS, inscrito com o CPF nº 3XX.XXX.XXX-X4, residente e domiciliado na Chácara Esperança, Estrada Quatro Marcos, Km 02, Zona Rural, no município de Juara - MT, DAP MT112024.01.002385192CAF, denominada CONTRATADA. Objeto: GÊNEROS ALIMENTÍCIOS ORIUNDOS DA AGRICULTURA FAMILIAR E DO EMPREENDEDOR FAMILIAR RURAL PARA ATENDER AS CRECHE E ESCOLAS MUNICIPAIS EM TODA A SUA DEMANDA DE ALUNOS NA OFERTA DA MERENDA ESCOLAR SEGUINDO O CARDÁPIO NO ANO LETIVO ESCOLAR, EM ATENDIMENTO A SECRETARIA MUNICIPAL DE EDUCAÇÃO.Valor Global: R\$ 6.000,00 (seis mil reais).Assinatura: 21/02/2025

EXTRATO CONTRATO Nº 373/2025

INEXIGIBILIDADE Nº 005/2025.Parceiro Público: MUNICÍPIO DE JUARA/MT, pessoa jurídica de direito público interno, inscrita no CNPJ/MF sob nº 15.072.663/0001-99, com sede na Rua Niterói, nº 81-N, centro, nesta cidade de Juara/MT, neste ato devidamente representado pelo Prefeito Municipal, Sr. Valdinei Holanda Moraes, brasileiro, portador da Cédula de Identidade nº 6XXXX8 SSPMT e inscrito no CPF/MF sob o nº 2XX.XXX.XXX-X7, residente e domiciliado no Município de Juara/MT, denominado CONTRATANTE.Parceira: JOSÉ ALENTINO CAMPOS, inscrito com o CPF nº 3XX.XXX.XXX-X4, residente e domiciliado na Chácara Esperança, Estrada Quatro Marcos, Km 02, Zona Rural, no município de Juara - MT, DAP MT112024.01.002385192CAF, denominada CONTRATADA. Objeto: GÊNEROS ALIMENTÍCIOS ORIUNDOS DA AGRICULTURA FAMILIAR E DO EMPREENDEDOR FAMILIAR RURAL PARA ATENDER AS CRECHE E ESCOLAS MUNICIPAIS EM TODA A SUA DEMANDA DE ALUNOS NA OFERTA DA MERENDA ESCOLAR SEGUINDO O CARDÁPIO NO ANO LETIVO ESCOLAR, EM ATENDIMENTO A SECRETARIA MUNICIPAL DE EDUCAÇÃO.Valor Global: R\$ 39.998,62 (trinta e nove mil, novecentos e noventa e oito reais e sessenta e dois centavos).Assinatura: 21/02/2025

EXTRATO CONTRATO Nº 374/2025

INEXIGIBILIDADE Nº 006/2025.Parceiro Público: Município De Juara/ Mt, Pessoa Jurídica De Direito Público Interno, Inscrita No Cnpj/Mf Sob N.º 15.072.663/0001-99, Com Sede Na Rua Niterói, N.º 81-N, Centro, Nesta Cidade De Juara/Mt, Neste Ato Devidamente Representado Pelo Prefeito Municipal, Sr. Valdinei Holanda Moraes, Brasileiro, Portador Da Cédula De Identidade N.º 6xxxx8 Sspmt E Inscrito No Cpf/Mf Sob O N.º 2xx.Xxx.Xxx-X7, Residente E Domiciliado No Município De Juara/Mt, Denominado Contratante.Parceira: Jose Custodio Da Silva Neto, Pessoa Física, Agricultor Inscrita Com O Cpf Sob O Nº 0xx.Xxx.Xxx-76, E Dap Mt072024.01.001862382caf, Sítio Jardim Esperança, Comunidade Santo Antônio. Km 15 Lote17, P.A Julieta, Município De Novo Horizonte Do Norte/ Mt, Denominada Contratada. Objeto: Gêneros Alimentícios Oriundos Da Agricultura Familiar E Do Empreendedor Familiar Rural Para Atender As Creche E Escolas Municipais Em Toda A Sua Demanda De Alunos Na Oferta Da Merenda Escolar Seguindo O Cardápio No Ano Letivo Escolar, Em Atendimento A Secretaria Municipal De Educação.Valor Global: R\$ 39.997,96 (Trinta E Nove Mil, Novecentos E Noventa E Sete Reais E Noventa E Seis Centavos).Assinatura: 21/02/2025.

EXTRATO CONTRATO Nº 375/2025

INEXIGIBILIDADE Nº 007/2025.Parceiro Público: Município De Juara/Mt, Pessoa Jurídica De Direito Público Interno, Inscrita No Cnpj/Mf Sob N.º 15.072.663/0001-99, Com Sede Na Rua Niterói, N.º 81-N, Centro, Nesta Cidade De Juara/Mt, Neste Ato Devidamente Representado Pelo Prefeito Municipal, Sr. Valdinei Holanda Moraes, Brasileiro, Portador Da Cédula De Identidade N.º 6xxxx8 Sspmt E Inscrito No Cpf/Mf Sob O N.º 2xx.Xxx.Xxx-X7, Residente E Domiciliado No Município De Juara/Mt, Denominado Contratante.Parceira: Antônio De Souza Arcanjo, Inscrito Com O Cpf Sob O Nº 3xx.Xxx.Xxx-X0, Residente E Domiciliado No Sítio Santo Antônio, Estrada Santa Lucia, Km 20, Lote 37, P. A Bosmaji, Em Novo Horizonte Do Norte - Mt, Dap Mt052024.01.001519688caf, Denominada Contratada.Objeto: Gêneros Alimentícios Oriundos Da Agricultura Familiar E Do Empreendedor Familiar Rural Para Atender As Creche E Escolas Municipais Em Toda A Sua Demanda De Alunos Na Oferta Da Merenda Escolar Seguindo O Cardápio No Ano Letivo Escolar, Em Atendimento A Secretaria Municipal De Educação.Valor Global: R\$ 39.999,86 (Trinta E Nove Mil, Novecentos E Noventa E Nove Reais E Oitenta E Seis Centavos).Assinatura: 21/02/2025

EXTRATO CONTRATO Nº 376/2025

INEXIGIBILIDADE Nº 008/2025.Parceiro Público: Município De Juara/Mt, Pessoa Jurídica De Direito Público Interno, Inscrita No Cnpj/Mf Sob N.º 15.072.663/0001-99, Com Sede Na Rua Niterói, N.º 81-N, Centro, Nesta Cidade De Juara/Mt, Neste Ato Devidamente Representado Pelo Prefeito Municipal, Sr. Valdinei Holanda Moraes, Brasileiro, Portador Da Cédula De Identidade N.º 6xxxx8 Sspmt E Inscrito No Cpf/Mf Sob O N.º 2xx.Xxx.Xxx-X7, Residente E Domiciliado No Município De Juara/Mt, Denominado Contratante.Parceira: Moisés José Da Silva, Inscrito Com O Cpf Sob O Nº 6xx.Xxx.Xxx-X8, Residente E Domiciliado Na Estância Três Filhos, Estrada Juara/Catuai, Km 30, Gleba Mundo Novo E Dap Mt072023.01.0005474427caf, Denominada Contratada.Objeto: Gêneros Alimentícios Oriundos Da Agricultura Familiar E Do Empreendedor Familiar Rural Para Atender As Creche E Escolas Municipais Em Toda A Sua Demanda De Alunos Na Oferta Da Merenda Escolar Seguindo O Cardápio No Ano Letivo Escolar, Em Atendimento A Secretaria Municipal De Educação.Valor Global: R\$ 17.442,03 (Dezessete Mil, Quatrocentos E Quarenta E Dois Reais E Três Centavos)Assinatura: 21/02/2025

EXTRATO CONTRATO Nº 377/2025

INEXIGIBILIDADE Nº 009/2025.Parceiro Público: Município De Juara/Mt, Pessoa Jurídica De Direito Público Interno, Inscrita No Cnpj/Mf Sob N.º 15.072.663/0001-99, Com Sede Na Rua Niterói, N.º 81-N, Centro, Nesta Cidade De Juara/Mt, Neste Ato Devidamente Representado Pelo Prefeito Municipal, Sr. Valdinei Holanda Moraes, Brasileiro, Portador Da Cédula De Identidade N.º 6xxxx8 Sspmt E Inscrito No Cpf/Mf Sob O N.º 2xx.Xxx.Xxx-X7, Residente E Domiciliado No Município De Juara/Mt, Denominado Contratante.Parceira: Antonia Maria Rodrigues Portes, Pessoa Jurídica, Agricultora Inscrita Com O Cnpj Sob O Nº 34.613.245/0001-06, Portadora Do Rg De Nº. 0xxxx8-X Ssp-Mt E Dap Sdw3461324500011102220845, Sítio Recanto Verde Km 07, Estrada Ilha Da Praia, Estabelecimento Rural, Cep: 78.560-000, Porto Dos Gaúchos/Mt, Denominada Contratada.Objeto: Gêneros Alimentícios Oriundos Da Agricultura Familiar E Do Empreendedor Familiar Rural Para Atender As Creche E Escolas Municipais Em Toda A Sua Demanda De Alunos Na Oferta Da Merenda Escolar Seguindo O Cardápio No Ano Letivo Escolar, Em Atendimento A Secretaria Municipal De Educação.Valor Global: R\$ 17.261,00 (Dezessete Mil, Duzentos E Sessenta E Um Reais).Assinatura: 21/02/2025

EXTRATO CONTRATO Nº 378/2025

INEXIGIBILIDADE Nº 010/2025.Parceiro Público: Município De Juara/Mt, Pessoa Jurídica De Direito Público Interno, Inscrita No Cnpj/Mf Sob N.º 15.072.663/0001-99, Com Sede Na Rua Niterói, N.º 81-N, Centro, Nesta Cidade De Juara/Mt, Neste Ato Devidamente Representado Pelo Prefeito Municipal, Sr. Valdinei Holanda Moraes, Brasileiro, Portador Da Cédula De Identidade N.º 6xxxx8 Sspmt E Inscrito No Cpf/Mf Sob O N.º 2xx.Xxx.Xxx-X7, Residente E Domiciliado No Município De Juara/Mt, Denominado Contratante.Parceira: Sérgio Fernandes Da Silva, Portador Do Cpf Sob O Nº 9xx.Xxx.Xxx.X7, Residente E Domiciliado Na Fazenda Ouro Branco, Estrada Juara/Paranorte, Km 130, No Município De Juara - Mt E Dap Mt102023.01.000914264caf, Denominada Contratada.Objeto: Gêneros Alimentícios Oriundos Da Agricultura Familiar E Do Empreendedor Familiar Rural Para Atender As Creche E Escolas Municipais Em Toda A Sua Demanda De Alunos Na Oferta Da Merenda Escolar Seguindo O Cardápio No Ano Letivo Escolar, Em Atendimento A Secretaria Municipal De Educação.Valor Global: R\$ 11.407,00 (Onze Mil, Quatrocentos E Sete Reais).Assinatura: 21/02/2025

EXTRATO CONTRATO Nº 379/2025

INEXIGIBILIDADE Nº 011/2025.Parceiro Público: Município De Juara/Mt, Pessoa Jurídica De Direito Público Interno, Inscrita No Cnpj/Mf Sob N.º 15.072.663/0001-99, Com Sede Na Rua Niterói, N.º 81-N, Centro, Nesta Cidade De Juara/Mt, Neste Ato Devidamente Representado Pelo Prefeito Municipal, Sr. Valdinei Holanda Moraes, Brasileiro, Portador Da Cédula De Identidade N.º 6xxxx8 Sspmt E Inscrito No Cpf/Mf Sob O N.º 2xx.Xxx.Xxx-X7, Residente E Domiciliado No Município De Juara/Mt, Denominado Contratante.Parceira: Ana Maria Da Silva, Portadora Do Cpf Sob O Nº 0xx.Xxx.Xxx.X1, Com O Cnpj 23.440.275/0001-41, Residente E Domiciliada Na Chácara Bom Jesus, Rua Takeda S/N, Setor De Chácaras, No Município De Juara - Mt, Caf Mt092023.04.000001343cap, Denominada Contratada.Objeto: Gêneros Alimentícios Oriundos Da Agricultura Familiar E Do Empreendedor Familiar Rural Para Atender As Creche E Escolas Municipais Em Toda A Sua Demanda De Alunos Na Oferta Da Merenda Escolar Seguindo O Cardápio No Ano Letivo Escolar, Em Atendimento A Secretaria Municipal De Educação.Valor Global: R\$ 28.600,00 (Vinte E Oito Mil E Seiscentos Reais).Assinatura: 21/02/2025.

EXTRATO CONTRATO Nº 380/2025

INEXIGIBILIDADE Nº 012/2025.Parceiro Público: Município De Juara/Mt, Pessoa Jurídica De Direito Público Interno, Inscrita No Cnpj/Mf Sob N.º 15.072.663/0001-99, Com Sede Na Rua Niterói, N.º 81-N, Centro, Nesta Cidade De Juara/Mt, Neste Ato Devidamente Representado Pelo Prefeito Municipal, Sr. Valdinei Holanda Moraes, Brasileiro, Portador Da Cédula De Identidade N.º 6xxxx8 Sspmt E Inscrito No Cpf/Mf Sob O N.º 2xx.Xxx.Xxx-X7, Residente E Domiciliado No Município De Juara/Mt, Denominado Contratante.Parceira: Elviro Ribeiro Da Silva Pessoa Física, Agricultor Inscrito Com O Cpf Sob O Nº 0xx.Xxx.Xxx-25, Portador Do Rg De Nº. 3xxxx5 Ssp-Mt E Dap Mt122024.01.002473388caf, Fazenda São Gabriel, Estrada Do Assentamento, Km 04, Gleba Ibatinga, Município De Novo Horizonte Do Norte/Mt, Denominada Contratada. Objeto: Gêneros Alimentícios Oriundos Da Agricultura Familiar E Do Empreendedor Familiar Rural Para Atender As Creche E Escolas Municipais Em Toda A Sua Demanda De Alunos Na Oferta Da Merenda Escolar Seguindo O Cardápio No Ano Letivo Escolar, Em Atendimento A Secretaria Municipal De Educação.Valor Global: R\$ 30.454,00 (Trinta Mil, Quatrocentos E Cinquenta E Quatro Reais).Assinatura: 21/02/2025

EXTRATO CONTRATO Nº 381/2025

INEXIGIBILIDADE Nº 013/2025. Parceiro Público: Município De Juara/Mt, Pessoa Jurídica De Direito Público Interno, Inscrita No Cnpj/Mf Sob N.º 15.072.663/0001-99, Com Sede Na Rua Niterói, N.º 81-N, Centro, Nesta Cidade De Juara/Mt, Neste Ato Devidamente Representado Pelo Prefeito Municipal, Sr. Valdinei Holanda Moraes, Brasileiro, Portador Da Cédula De Identidade N.º 6xxxx8 Sspmt E Inscrito No Cpf/Mf Sob O N.º 2xx.Xxx.Xxx-X7, Residente E Domiciliado No Município De Juara/Mt, Denominado Contratante.Parceira: José Antônio Marcilio, Portador Do Cpf Sob O Nº 8xx.Xxx.Xxx.X7, Residente E Domiciliado Na Fazenda São Gabriel, Estrada Do Assentamento, Km 04, Gleba Ibatinga, Em Novo Horizonte Do Norte - Mt E Dap Sdw0884485419871807220252, Denominada Contratada. Objeto: Gêneros Alimentícios Oriundos Da Agricultura Familiar E Do Empreendedor Familiar Rural Para Atender As Creche E Escolas Municipais Em Toda A Sua Demanda De Alunos Na Oferta Da Merenda Escolar Seguindo O Cardápio No Ano Letivo Escolar, Em Atendimento A Secretaria Municipal De Educação.Valor Global: R\$ 29.936,70 (Vinte E Nove Mil, Novecentos E Trinta E Seis Reais E Setenta Centavos).Assinatura: 21/02/2025

RC PUBLICAÇÕES 66 99984-4633.

Protocolo 1674295

PREFEITURA MUNICIPAL DE LUCAS DO RIO VERDE**EDITAL DE CHAMADA PÚBLICA Nº 002/2025 -
DISPENSA DE LICITAÇÃO Nº 003/2025**

Objeto: Chamada Pública para Aquisição de gêneros alimentícios da agricultura familiar para uso na merenda escolar das Escolas Municipais de Ensino Fundamental, Educação Infantil e Creches Municipais durante o 1º semestre de 2025. Dia: 09 de Abril de 2025. Hora: Das 07:30 até as 08:00 horas entrega dos envelopes (horário de Mato Grosso) Abertura dos envelopes: 08:00 hora do dia 09 de Abril de 2025. Edital Completo: Afixado no endereço: Avenida América do Sul, Nº 2500 S, Loteamento Parque dos Buritis, Lucas do Rio Verde/MT, CEP:78455-000, Fone: 65-3549-8300 e na Internet, site www.lucasdoriorverde.mt.gov.br Fundamento Legal: Lei Federal Nº 14.133/21 e demais legislações complementares.

Lucas do Rio Verde-MT, 13 de Março de 2025.

Paulo Henrique Brincker
Agente de Contratação

Protocolo 1674226

PREFEITURA MUNICIPAL DE MARCELÂNDIA**AVISO DE INEXIGIBILIDADE DE LICITAÇÃO Nº 004/2025**

Por meio deste presente, torna Público o aviso de Contratação pela Prefeitura Municipal de Marcelândia, inscrita no CNPJ 03.238.987/0001-75, situada na Rua dos três poderes, nº 777, centro, Marcelândia-MT, por meio de Inexigibilidade de Licitação, fundamentado no art.74, III, alínea "f" da Lei nº 14.133, de 1º de abril de 2021, Conforme Termo Referencia, cujo objeto é: Contratação por inexigibilidade da empresa **LICITAMASTER CURSOS E EVENTOS EIRELI**, localizada na rua sacramento, nº 518, centro, Campinas-SP, CEP 13.010-210, para administrar o Curso de Capacitação de Licitação Nova LEI 14.133/21, pelo Palestrante DAVI MELLO nos dias 17 e 18 de março no Município de Marcelândia-MT. VALOR: 9.800,00 (nove mil e oitocentos reais).

Marcelândia/MT, 12 de março de 2025.

CELSO LUIZ PADOVANI
Prefeito Municipal

PUBLIQUE - S E

Protocolo 1674279

**AVISO DE ADESÃO Nº 001/2025
PROCESSO ADMINISTRATIVO Nº 016/2025**

O SENHOR CELSO LUIZ PADOVANI, Prefeito Municipal de Marcelândia, Estado de Mato Grosso, torna público a quem possa interessar que após a análise detalhada dos elementos constantes dos autos, RATIFICOU, Adesão nº 001/2025 a favor da empresa, BRESSAN LAMONATTO & CIA LTDA inscrita no CNPJ nº 03.512.021/0001-84, objetivando a **Contratação de empresa para aquisição de 01 veículo automotor tipo caminhonete cabine dupla para atender a demanda secretaria de Educação da Prefeitura municipal de Marcelândia -MT . (Carona à ARP 005/2024 - Pregão Eletrônico 002/2024 - Prefeitura Municipal de Feliz Natal-MT)** perfazendo um total de **R\$ 263.990,00 (Duzentos e sessenta e Três Mil Novecentos e Noventa Reais)**

Marcelândia/MT, 13 de março de 2025

CELSO LUIZ PADOVANI
PREFEITO MUNICIPAL

PUBLIQUE - S E

Protocolo 1674454

PREFEITURA MUNICIPAL DE NOVA BRASILÂNDIA**EXTRATO ATA DE REGISTRO DE PREÇOS/
REVISÃO DE PREÇOS**

PREGÃO ELETRÔNICO REGISTRO DE PREÇOS Nº.004/2024. ORGÃO GERENCIADOR: PREFEITURA MUNICIPAL DE NOVA BRASILÂNDIA - MT. FORNECEDORA REGISTRADO: CLEMIDES SOARES DE SALES-EPP. CNPJ: Nº. 08.979.084/0001-69. OBJETO:CONTRATAÇÃO DE EMPRESA PARA FUTURA E EVENTUAL AQUISIÇÃO PARCELADA DE COMBUSTÍVEL, TIPO ÓLEO DIESEL S10, PARA ATENDER A SECRETARIA MUNICIPAL DE INFRA ESTRUTURA ATRAVÉS DE TRANSFERENCIA DE RECURSO ESTADUAL CONVÊNIO Nº. 0019/2024 SINFRA/MT, e conforme condições, quantidades e exigências estabelecidas neste Edital e seus anexos, fica revisado o valor unitário do combustível, da seguinte forma: Sendo que o valor contratado: Óleo Diesel S-10 - R\$ 5,39 (Cinco Reais e Trinta e Nove Centavos). Haverá o reequilíbrio econômico-financeiro dos preços que passarão a ter os seguintes valores: Óleo Diesel S-10 - R\$ 5,99 (Cinco Reais e Noventa e Nove Centavos). FUNDAMENTO: De acordo com a Lei nº 14.133, de 1º de abril de 2021 Nova Brasilândia - MT, 13 de março de 2025.

José Antônio Domingos Cardoso - Prefeito Municipal

RETIFICAÇÃO DO EXTRATO**DA ATA DE REGISTRO DE PREÇO Nº.001/2025.**

ORGÃO GERENCIADOR: PREFEITURA MUNICIPAL DE NOVA BRASILÂNDIA - MT. FORNECEDORA REGISTRADA: FACILITA - GESTÃO PUBLICA BRASIL LTDA; CNPJ nº.17.286.917/0001-05. Retificamos o que segue: onde leu-se: EXTRATO PRIMEIRO TERMO A ATA DE REGISTRO DE PREÇO Nº 001/2025. Data de publicação no DIÁRIO OFICIAL 12 de março de 2025, pág. 287, leia - se: EXTRATO DA ATA DE REGISTRO DE PREÇO Nº 001/2025. FUNDAMENTO: De acordo com a Lei nº.14.133, de 1º de abril de 2021.

José Antônio Domingos Cardoso - Prefeito Municipal

**RETIFICAÇÃO EXTRATO DO QUINTO TERMO ADITIVO
AO CONTRATO Nº 090/2023**

ORGÃO GERENCIADOR: PREFEITURA MUNICIPAL DE NOVA BRASILÂNDIA - MT. FORNECEDORA REGISTRADA: URBAN CONSTRUÇÕES LTDA. CNPJ nº.29.533.589/0001-75. Retificamos o que segue: onde leu-se: EXTRATO DO SEXTO TERMO ADITIVO CONTRATO Nº 090/2023. e onde leu-se: ASSINATURA: 17 de janeiro de 2025. Data de publicação no DIÁRIO OFICIAL 21 de fevereiro de 2025, pág. 216, leia - se: EXTRATO DO QUINTO TERMO ADITIVO CONTRATO Nº 090/2023. e onde leu-se: ASSINATURA: 31 de dezembro de 2024. FUNDAMENTO: De acordo com a Lei nº 8.666/93. ASSINATURA: 31 de dezembro de 2024.

José Antônio Domingos Cardoso - Prefeito Municipal

K3 Publicações em Jornais - k3publicacao@gmail.com

Protocolo 1674421

PREFEITURA MUNICIPAL DE NOVA MARINGÁ**TERMO DE HOMOLOGAÇÃO - PREGÃO ELETRONICO 005/2025.**

OBJETO: REGISTRO DE PREÇOS PARA FUTURA E EVENTUAL AQUISIÇÃO DE INSUMOS PARA PAVIMENTAÇÃO ASFALTICA DE DIVERSAS RUAS DO MUNICIPIO DE NOVA MARINGÁ E DISTRITO BRIANORTE.

Tendo em vista o que consta dos autos deste processo, e diante do resultado apresentado pela Pregoeira e Comissão de Apoio, **HOMOLOGO** o presente certame, para que produza todos os efeitos legais previstos em conformidade com as Leis 14.133/21, LC 123/2006, com o Decreto Municipal 005/2024 e suas alterações, bem como pelas disposições estabelecidas no Edital.

EMPRESA VENCEDORA: **PLANOS COMERCIO E DISTRIBUIDORA DE MATERIAS PARA CONSTRUÇÃO LTDA**, inscrita no CNPJ/MF sob o número 15.096.019/0001-50. ITENS: 1 e 2. **VALOR TOTAL R\$ 2.803.280,70** (dois milhões e oitocentos e três mil e duzentos e oitenta reais e setenta centavos).

ITEM DESERTO: 3.

Nova Maringá - MT, 13 de Março de 2025.

ANA MARIA URQUIZA CASAGRANDE
Prefeita Municipal

Protocolo 1674142

PREFEITURA MUNICIPAL DE NOVA UBIATÁ**PREFEITURA MUNICIPAL DE NOVA UBIATÁ - MT
AVISO DE ADESÃO DE ATA DE REGISTRO DE PREÇOS**

A Prefeitura Municipal De Nova Ubitatã- Mt, Torna Público Para Conhecimento Dos Interessados, Que Aderiu A Ata De Registro De Preço Nº 013/Cimcero/Srp/2024, Pregão Eletrônico Nº 010/Cimcero/2024 Do Consórcio Intermunicipal Da Região Centro Leste Do Estado De Rondônia, Instaurada Para A Contratação De Empresa Especializada Para O Fornecimento De Softwares Para Sistema Integrado De Gestão Hospitalar, Contratada: Twi Tecnologia E Gestão De Sistemas Ltda Me Sob Nº Cnpj: 11.601.924/0001-60. Nova Ubitatã - 12 De Março De 2025.

**PREFEITURA MUNICIPAL DE NOVA UBIATÁ - MT
PREGÃO ELETRÔNICO Nº 011/2025 SRP
RESULTADO E HOMOLOGAÇÃO**

O município de Nova Ubitatã-MT, torna público que no Pregão Eletrônico nº 011/2025, julgamento realizado no dia 26/02/2025, às 09:00 horas de Brasília DF, tendo como objeto o registro de preço para futura e eventual prestação de serviços lavagem de veículos que compõem a frota municipal do município de Nova Ubitatã-MT, adjudicada em 06/03/2025 e homologada em 13/03/2025, sagrou-se vencedora do certame as empresas 52.080.191 FABRICIO DA SILVA MACHADO, FRANCISCO KLEBER DE LIMA LTDA, GILBERTO DIOGO BRUN CONTE. Nova Ubitatã - MT, 13 de março de 2025. Francine Oliveira - Secretária de Administração.

PREFEITURA MUNICIPAL DE NOVA UBIRATÃ - MT
PREGÃO ELETRÔNICO Nº 009/2025 SRP
RESULTADO E HOMOLOGAÇÃO

O município de Nova Ubiratã-MT, torna público que no Pregão Eletrônico nº 009/2025, julgamento realizado no dia 26/02/2025, às 09:00 horas de Brasília DF, tendo como objeto o registro de preço visando futura e eventual prestação de serviços de manutenção e reparo em ponte de madeira no interior do município., adjudicada em 27/02/2025 e homologada em 13/03/2025, sagrou-se vencedora do certame as empresas ALMEIDA CONSTRUÇÕES E SERVIÇOS LTDA. ME, JP CONSTRUCAO E SERVICOS LTDA. Nova Ubiratã - MT, 13 de março de 2025. Francine Oliveira - Secretária de Administração.

RC PUBLICAÇÕES 66 99984-4633.

Protocolo 1674212

PREFEITURA MUNICIPAL DE NOVA XAVANTINA

AVISO DE LICITAÇÃO - PREGÃO ELETRÔNICO Nº 006/2.025.

A Prefeitura Municipal De Nova Xavantina - Mt, Torna Público Que Fará Realizar Pregão Eletrônico Nº 006/2.025 - Objeto: Registro De Preços Para Futura E Eventual Aquisição De Material De Combate À Incêndios E Controle De Pânico, Em Atendimento Às Secretarias Da Prefeitura Municipal De Nova Xavantina-Mt. Recebimento Das Propostas: À Partir Do Dia 14/03/2.025 Às 12h00 (Horário De Brasília - Df); Do Encerramento Das Propostas: Dia 27/03/2.025 Às 13h00 (Horário De Brasília - Df); Data De Abertura Das Propostas: Dia 27/03/2.025 Às 13h00 (Horário De Brasília - Df); Início Da Sessão De Disputa De Preços: Dia 27/03/2.025 Às 13h30 (Horário De Brasília - Df). Endereço Eletrônico: www.bll.org.br O Edital E Todos Os Elementos Integrantes Encontram-Se Disponíveis Para Consulta E Retirada No Endereço Eletrônico Mencionado E Sites <https://www.novaxavantina.mt.gov.br/publicacoes/licitacoes/pregoeletronico/> E www.bll.org.br. Maiores Informações E Esclarecimentos Sobre O Certame Pelo E-Mail: licitacao@novaxavantina.mt.gov.br E/Ou Site <https://novaxavantina.mt.gov.br/editais-de-licitacoes.nova-xavantina-mt>, 13 De Março De 2.025.

Marina Angélica Marca
Pregoeira

AVISO DE LICITAÇÃO - PREGÃO ELETRÔNICO Nº 007/2.025.

A Prefeitura Municipal De Nova Xavantina - Mt, Torna Público Que Fará Realizar Pregão Eletrônico Nº 007/2.025 - Objeto: Registro De Preços Para Futura E Eventual Contratação De Empresa Para Prestação De Serviços De Hospedagem, Transporte E Fornecimento De Alimentação, Para Atendimento De Pacientes E Acompanhantes Oriundos Do Município De Nova Xavantina/Mt, Em Tratamento Médico-Hospitalar Nas Unidades De Saúde Da Cidade De Goiânia/Go. Recebimento Das Propostas: À Partir Do Dia 14/03/2.025 Às 12h00 (Horário De Brasília - Df); Do Encerramento Das Propostas: Dia 01/04/2.025 Às 13h00 (Horário De Brasília - Df); Data De Abertura Das Propostas: Dia 01/04/2.025 Às 13h00 (Horário De Brasília - Df); Início Da Sessão De Disputa De Preços: Dia 01/04/2.025 Às 13h30 (Horário De Brasília - Df). Endereço Eletrônico: www.bll.org.br O Edital E Todos Os Elementos Integrantes Encontram-Se Disponíveis Para Consulta E Retirada No Endereço Eletrônico Mencionado E Sites <https://www.novaxavantina.mt.gov.br/publicacoes/licitacoes/pregoeletronico/> E www.bll.org.br. Maiores Informações E Esclarecimentos Sobre O Certame Pelo E-Mail: licitacao@novaxavantina.mt.gov.br E/Ou Site <https://novaxavantina.mt.gov.br/editais-de-licitacoes.nova-xavantina-mt>, 13 De Março De 2.025.

Marina Angélica Marca
Pregoeira

AVISO DE LICITAÇÃO

CONCORRÊNCIA ELETRÔNICA Nº 001/2.025.

A Prefeitura Municipal De Nova Xavantina - Mt, Torna Público Que Fará Realizar Concorrência Nº 001/2.025, Na Modalidade Eletrônica - Objeto Contratação De Empresa Especializada Para Execução Da Construção De Um Cercamento Em Alambrado E Alvenaria Para Futuras Instalações De Uma Usina Fotovoltaica No Bairro Morada Do Sol, No Município De Nova Xavantina, Tudo Em Conformidade Com O Projeto Executivo E Planilhas. Recebimento Das Propostas: À Partir Do Dia 14/03/2.025 Às 12h00 (Horário De Brasília - Df); Do Encerramento Das Propostas: Dia 03/04/2.025 Às 13h00 (Horário De Brasília - Df); Data De Abertura Das Propostas: Dia 03/04/2.025 Às 13h00 (Horário De Brasília - Df); Início Da

Sessão De Disputa De Preços: Dia 03/04/2.025 Às 13h30 (Horário De Brasília - Df). Endereço Eletrônico: www.bll.org.br O Edital E Todos Os Elementos Integrantes Encontram-Se Disponíveis Para Consulta E Retirada No Endereço Eletrônico Mencionado E Sites <https://www.novaxavantina.mt.gov.br/publicacoes/licitacoes/concorrenca-publica/> E www.bll.org.br. Maiores Informações E Esclarecimentos Sobre O Certame Pelo E-Mail: licitacao@novaxavantina.mt.gov.br E/Ou Site <https://novaxavantina.mt.gov.br/editais-de-licitacoes.nova-xavantina-mt>, 13 De Março De 2.025.

Marina Angélica Marca
Agente de contratação

RC PUBLICAÇÕES 66 99984-4633.

Protocolo 1674296

PREFEITURA MUNICIPAL DE NOVO SÃO JOAQUIM

AVISO DE LICITAÇÃO

CONCORRÊNCIA Nº 2/2025 - PROCESSO Nº 22/2025

A Prefeitura Municipal de Novo São Joaquim - MT, torna público licitação **às 08h00 horas (Brasília) do dia 27/03/2025**, na Sala de Licitações. **OBJETO: CONTRATAÇÃO DE EMPRESA DE ENGENHARIA - AREA CIVIL, PARA EXECUÇÃO DE SALDO REMANESCENTE DE SERVIÇOS DE ADEQUAÇÃO DE ESTRADAS VICINAIS NO MUNICÍPIO DE NOVO SÃO JOAQUIM-MT, EM ATENDIMENTO AO TERMO DE CONVÊNIO Nº 908655/MAPA/CAIXA, EM CONFORMIDADE COM O PLANO DE TRABALHO.** O Edital e anexos encontra-se disponível no site oficial da prefeitura: <https://www.novosaojoaquim.mt.gov.br/Transparencia/Licitacoes-e-Contratos/Concorrenca-publica/> **JULGAMENTO: MENOR PREÇO GLOBAL.** informações no horário de expediente da prefeitura municipal, pelo telefone (66) 3479-1158, e-mail licitacao@novosaojoaquim.mt.gov.br.

Novo São Joaquim - MT, 13 de março de 2025.
ANDEBURGO FRANKLIN DA SILVA - Agente de Contratação

Protocolo 1674002

PREFEITURA MUNICIPAL DE PEDRA PRETA

TERMO DE ADJUDICAÇÃO E HOMOLOGAÇÃO

A Secretária Municipal de Assistência Social, no uso de suas atribuições legais, regimentais e com fundamento na Lei 14.133/21, Decreto Municipal nº 146/2024 e suas alterações posteriores, e conforme o que consta no Edital da Concorrência eletrônica 06/2024.

RESOLVE:

Adjudicar E Homologar: o procedimento licitatório na modalidade Concorrência eletrônica 06/2024, que tem por Objeto: Contratação de empresa especializada para a Construção Do Cras - Centro De Referência De Assistência Social conforme proposta nº 046826/2023, contrato de repasse OGU 943941/2023, elaborada, inserida pela Prefeitura Municipal de Pedra Preta/MT no portal Transferegov.br. e aprovada junto ao Ministério de Desenvolvimento e Assistência Social, Família e Combate à Fome a favor da empresa Kb Construtora Ltda, Cnpj: 36.573.565/0001-05, no valor de R\$ 603.108,80 (seiscentos e três mil cento e oito reais e oitenta centavos) e ordenar sua publicação em cumprimento ao disposto na Lei 14.133/21.

Pedra Preta - MT, 13 de março de 2025.

Tatiane Coelho Antunes
Secretaria Municipal de Assistência Social
Portaria 454/2022

Publicar-65-99228-9990

Protocolo 1674463

PREFEITURA MUNICIPAL DE PONTE BRANCA

AVISO DE DIVULGAÇÃO DE EMPRESAS CREDENCIADAS

A Prefeitura Municipal de Ponte Branca torna público, em atendimento ao disposto na Lei Federal nº 14.133/2021 e demais normativas aplicáveis, a relação das empresas credenciadas no Processo nº 09/2025, Credenciamento nº 01/2025, conforme detalhado a seguir:

1. Objeto do Credenciamento:

CREDENCIAMENTO DE PESSOAS JURÍDICAS PARA A PRESTAÇÃO DE SERVIÇOS ESPECIALIZADOS NAS SEGUINTEs ÁREAS: SERVIÇOS MÉDICOS, ENGENHARIA, CONTABILIDADE, ASSESSORIA E CONSULTORIA CONTÁBIL, BEM COMO SERVIÇOS TÉCNICOS ESPECIALIZADOS PARA ENVIO E PROCESSAMENTO DE CARGAS MENSAIS E TEMPESTIVAS NO SISTEMA APLIC.

2. Empresas Credenciadas:

Número	Razão Social	CNPJ	Serviços/Produtos Credenciados	Quant.	Período de Vigência
1	ESTRATÉGIA CONTABILIDADE E ASSESSORIA	CNPJ: 38.651.256/0001-31	CONTRATAÇÃO DE EMPRESA ESPECIALIZADA EM CONTABILIDADE PÚBLICA - CONTADOR	24 meses	13/03/2025 à 13/03/2027
2	H9 CONSULTORIA GESTÃO EIRELLI LTDA	CNPJ: 42.367.638/0001-05	CONTRATAÇÃO DE EMPRESA ESPECIALIZADA EM ASSESSORIA CONSULTORIA, PARA ENVIOS DE CARGAS MENSAS DO SISTEMA APLIC - AUDITORIA PÚBLICA INFORMATIZADA DE CONTAS, A FIM DE ATENDER AS EXIGÊNCIAS DO TCE/MT - TRIBUNAL DE CONTAS DO ESTADO DE MATO GROSSO COM DISPONIBILIZAÇÃO DE SERVIDOR IN LOCO NO MUNICÍPIO	24 meses	13/03/2025 à 13/03/2027
3	THAYNÁ DENIZ UHLICK COSTA ENGENHARIA	CNPJ: 35.589.523/0001-08	PRESTAÇÃO DE SERVIÇOS DE ENGENHARIA PARA FISCALIZAÇÃO DE OBRAS, ELABORAÇÃO DE PROJETOS, ACOMPANHAMENTO DE CONSTRUÇÕES PÚBLICAS E DEMAIS SERVIÇOS INERENTES AO CARGO	24 meses	13/03/2025 à 13/03/2027
4	CENTRO DE ATENDIMENTO MEDICO LTDA	CNPJ: 34.701.356/0001-74	SERVIÇO MÉDICO - CONSULTA MÉDICA GERIATRICA	24 meses	13/03/2025 à 13/03/2027
5	PLANTÃO SERVIÇOS MEDICOS LTDA	CNPJ: 46.115.210/0001-26	SERVIÇO MÉDICO - PROCEDIMENTO CIRURGICO E DIAGNOSTICO DE ENDOSCOPIA E COLONOSCOPIA	24 meses	13/03/2025 à 13/03/2027
6	NILTON S. Q. JUNIOR	CNPJ: 44.286.593/0001-70	SERVIÇO PROFISSIONAL MÉDICO CLINICO GERAL	487 diárias	13/03/2025 à 13/03/2027
7	EDNEMILDE FERREIRA COSTA - ME	CNPJ: 24.321.173/0001-70	CONTRATAÇÃO DE EMPRESA ESPECIALIZADA EM ASSESSORIA CONSULTORIA, PARA ENVIOS DE CARGAS MENSAS DO SISTEMA APLIC - AUDITORIA PÚBLICA INFORMATIZADA DE CONTAS, A FIM DE ATENDER AS EXIGÊNCIAS DO TCE/MT - TRIBUNAL DE CONTAS DO ESTADO DE MATO GROSSO COM DISPONIBILIZAÇÃO DE SERVIDOR IN LOCO NO MUNICÍPIO	24 meses	13/03/2025 à 13/03/2027
8	R. GIANI	CNPJ: 37.506.036/0001-51	SERVIÇO PROFISSIONAL MÉDICO CLINICO GERAL	243 diárias	13/03/2025 à 13/03/2027

3. Informações Complementares:

O processo de credenciamento foi conduzido em total conformidade com a Lei nº 14.133/2021, bem como com as diretrizes estabelecidas nos respectivos editais e regulamentos internos, assegurando a observância dos princípios da administração pública.

As empresas credenciadas deverão manter seus cadastros atualizados e comprovar, periodicamente, a regularidade documental e fiscal, conforme exigido pela legislação. O monitoramento destes aspectos é fundamental para a continuidade e a validade do credenciamento.

Novos interessados poderão requerer o credenciamento, observando as condições e prazos previstos no edital, bem como a necessidade de atendimento aos requisitos técnicos e legais estabelecidos.

Para eventuais dúvidas ou a solicitação de informações complementares, os interessados podem entrar em contato através do e-mail licitacaobmt@hotmail.com / licitacaobmt@gmail.com ou pelo tel/WhatsApp (66) 99669-8547. Este canal foi instituído para proporcionar um atendimento eficiente e transparente.

Este aviso reflete o compromisso deste órgão com a publicidade dos atos administrativos e a prestação de contas, contribuindo para o fortalecimento da confiança dos cidadãos nos processos de contratação e na gestão pública.

Ponte Branca - MT, 13 de março de 2025.

Glimara Nogueira Gonçalves
Agente de contratação

Protocolo 1674432

PREFEITURA MUNICIPAL DE PRIMAVERA DO LESTE**PREGÃO ELETRÔNICO Nº 008/2025
PROCESSO Nº 067/2025**

(A licitação será regida pela Lei Federal nº 14.133, de 2021 e, complementarmente, pela Lei Complementar Federal nº 123, de 2006, Lei Municipal 1.953/2021 e demais legislação complementar). Critério de Julgamento: MENOR PREÇO POR ITEM. Objeto: REGISTRO DE PREÇOS, EM CONFORMIDADE COM A LEI 14.133/21, OBJETIVANDO A FUTURA E EVENTUAL AQUISIÇÃO DE DERIVADOS DE GÊNEROS ALIMENTÍCIOS DIVERSOS SENDO DOCES E BALAS PARA DISTRIBUIÇÃO NOS EVENTOS REALIZADOS PELAS SECRETARIAS MUNICIPAIS DE PRIMAVERA DO LESTE - MT. Setor: SECRETARIA MUNICIPAL DE EDUCAÇÃO. SECRETARIA MUNICIPAL DE ASSISTÊNCIA SOCIAL. SECRETARIA MUNICIPAL DE CULTURA. Regime de Fornecimento: INDIRETA - EMPREITADA POR PREÇO UNITÁRIO. Modo de Disputa: ABERTO. SESSÃO PÚBLICA PARA DISPUTA DE LANCES. Dia: 25 de março de 2025. Hora: 08:30 horas (Horário de Brasília - DF). Local: www.licitanet.com.br. LOCAL, DIAS E HORÁRIOS PARA LEITURA OU OBTENÇÃO DESTE EDITAL. Dias: Segunda a Sexta-feira (em dias de expediente). Horários: Das 07:00 às 13:00 - Horário local. LOCAL: Rua Maringá, 444 - Centro - Primavera do Leste - MT <http://www.primaveradoleste.mt.gov.br> ou www.licitanet.com.br
Primavera do Leste - MT, 13 de março de 2025

Maria Aparecida Montes Canabrava - Pregoeira

**PREGÃO ELETRÔNICO Nº 010/2025
PROCESSO Nº 080/2025**

(A licitação será regida pela Lei Federal nº 14.133, de 2021 e, complementarmente, pela Lei Complementar Federal nº 123, de 2006, Lei Municipal 1.953/2021 e demais legislação complementar). Critério de Julgamento: MENOR PREÇO POR ITEM. Objeto: REGISTRO DE PREÇOS, EM CONFORMIDADE COM A LEI 14.133/21, OBJETIVANDO A FUTURA E EVENTUAL AQUISIÇÃO DE DERIVADOS DE GÊNEROS ALIMENTÍCIOS ÁGUAS, SUCOS, GELOS, SALGADINHOS E REFRIGERANTES, PARA AS SECRETARIAS MUNICIPAIS DE PRIMAVERA DO LESTE - MT. Setor: SECRETARIA MUNICIPAL DE EDUCAÇÃO. SECRETARIA MUNICIPAL DE ASSISTÊNCIA SOCIAL. SECRETARIA MUNICIPAL DE CULTURA. SECRETARIA MUNICIPAL DE ADMINISTRAÇÃO. SECRETARIA MUNICIPAL DE AGRICULTURA E MEIO AMBIENTE. SECRETARIA MUNICIPAL DE ESPORTES. SECRETARIA MUNICIPAL DE DESENVOLVIMENTO ECONÔMICO. SECRETARIA MUNICIPAL DE EXECUTIVO. SECRETARIA MUNICIPAL DE FAZENDA. SECRETARIA MUNICIPAL DE SAÚDE. SECRETARIA MUNICIPAL DE GOVERNO. SECRETARIA MUNICIPAL DE INFRAESTRUTURA. Regime de Fornecimento: INDIRETA - EMPREITADA POR PREÇO UNITÁRIO. Modo de Disputa: ABERTO. SESSÃO PÚBLICA PARA DISPUTA DE LANCES. Dia: 27 de março de 2025. Hora: 10:00 horas (Horário de Brasília - DF). Local: www.licitanet.com.br. LOCAL, DIAS E HORÁRIOS PARA LEITURA OU OBTENÇÃO DESTE EDITAL. Dias: Segunda a Sexta-feira (em dias de expediente). Horários: Das 07:00 às 13:00 - Horário local. LOCAL: Rua Maringá, 444 - Centro - Primavera do Leste - MT <http://www.primaveradoleste.mt.gov.br> ou www.licitanet.com.br
Primavera do Leste - MT, 13 de março de 2025

Maria Aparecida Montes Canabrava - Agente de Contratação

**EDITAL DE LICITAÇÃO - AVISO DE REABERTURA
CONCORRÊNCIA Nº 018/2024****PROCESSO ADMINISTRATIVO Nº 1272/2024**

LEGISLAÇÃO APLICÁVEL. Regido pela Lei Nº 14.133/21e alterações posteriores, Lei Municipal nº 1.953/2021, Lei Complementar nº. 123 de 14 de dezembro de 2006 e alterações posteriores e demais legislações complementares. Critério de Julgamento: MENOR PREÇO (ART, 6º, XXXVIII, Lei nº 14.133/21). ÓRGÃO: SECRETARIA MUNICIPAL DE INFRAESTRUTURA. Objeto: CONTRATAÇÃO DE EMPRESA ESPECIALIZADA PARA MODERNIZAÇÃO E REESTRUTURAÇÃO DA REDE DE DISTRIBUIÇÃO DE ENERGIA ELÉTRICA E ILUMINAÇÃO PÚBLICA DA AV. PUPUNHA E AV. ELDEVIR VIÉCILLI EXTENSÃO DE 0,380 KM DE REDE DE DISTRIBUIÇÃO COMPACTA 13,8 KV, EXTENSÃO DE 1,932KM DE REDE DE DISTRIBUIÇÃO SECUNDÁRIA MULTIPLEX 220/127V E INSTALAÇÃO DE POSTO DETRANSFORMAÇÃO TRIFÁSICO DE 11 X 15 KVA-220/127V-13,8KVEND: AV. PUPUNHA E AV. ELDEVIR VIÉCILLI, S/Nº, PERÍMETRO URBANO, PRIMAVERA DO LESTE -MT. FORNECENDO OS MATERIAIS, MÃO DE OBRA, EQUIPAMENTOS, E TUDO QUE SE FIZER NECESSÁRIO PARA A PERFEITA EXECUÇÃO DOS SERVIÇOS, CONFORME PROJETO, MEMORIAL DESCRITIVO, EDITAL E SEUS ANEXOS; Data da Abertura:22/04/2025. Horário: 08:30 horas (Horário de Brasília - DF). Local da disputa: www.licitanet.com.br. End. para retirada do Edital: O Edital completo, projetos e planilhas poderão ser retirados no site da Prefeitura Municipal de Primavera do Leste por meio do endereço: <http://www.primaveradoleste.mt.gov.br>, na opção "Cidadão ou Empresas", no link "Editais e Licitações". Informações: Comissão Permanente de Licitação - Setor de Licitações - Telefone: (66) 3498-3333 Ramal 215. Atendimento: 07hs às 13hs. E-mail: licita3@pva.mt.gov.br Primavera do Leste - MT, 10 de março de 2025.

Regiane Cristina da Silva do Carmo - Presidente da Comissão de Contratação

EDITAL DE LICITAÇÃO**CHAMAMENTO PÚBLICO Nº 001/2025**

O Município de Primavera do Leste por intermédio da Secretaria Municipal de Educação, com esteio na Lei nº 11.947, de 16 de junho de 2009, Lei Federal Nº 14.133, de 01 abril de 2021, resolução FNDE Nº 06, e 08 de maio de 2020, e demais legislações aplicáveis), torna público a abertura do presente Edital de Chamamento Público: (Regido a Lei nº 11.947, de 16 de junho de 2009, Lei Federal Nº 14.133, de 01 abril de 2021, resolução FNDE Nº 06, e 08 de maio de 2020, e demais legislações aplicáveis). Setor/Órgão: SECRETARIA MUNICIPAL DE EDUCAÇÃO. Tipo: CHAMAMENTO PÚBLICO. Objeto: AQUISIÇÃO DE GÊNEROS ALIMENTÍCIOS DA AGRICULTURA FAMILIAR E DO EMPREENDEDOR FAMILIAR RURAL PARA A DEMANDA E CONSUMO DE ALIMENTAÇÃO ESCOLAR, CONFORME ART. 14 DA LEI Nº 11947/2009 E RESOLUÇÃO 06/2020 DO FNDE AO PNAE. SESSÃO PÚBLICA PARA RECEBIMENTO DAS INSCRIÇÕES. Data de abertura: Dia 03 de abril de 2025. Hora: 09h30min (Fuso Horário de Cuiabá - MT). Local: As propostas e documentos habilitatórios deverão ser entregues até a data final do dia 02 de abril de 2025 no setor de Licitação para conferência e, posteriormente, na data 03 de abril de 2025 será realizada em sessão pública a formalização das propostas no endereço: Teatro municipal/Centro Cultural Prof.º Evangeline de Alcantara Takeuchi- sito à Avenida Brasil, nº 314, Parque Castelândia, Primavera do Leste - MT. INFORMAÇÕES: Comissão Permanente de Licitação - Setor de Licitações - Telefone: (66) 3500-4500 Ramal 4526. Atendimento: 07hs às 13hs. E-mail: licita3@pva.mt.gov.br. ENDEREÇO PARA RETIRADA DO EDITAL. O Edital completo, projetos e planilhas poderão ser retirados no site da Prefeitura Municipal de Primavera do Leste por meio do endereço: <http://www.primaveradoleste.mt.gov.br>, na opção "Editais e Licitações". Primavera do Leste - MT, 13 de março de 2025.

Luciani de Almeida Cunha - Secretária de Educação

**AVISO DE ALTERAÇÃO - 1º ADENDO MODIFICADOR
CREDENCIAMENTO Nº 012/2024**

A PREFEITURA MUNICIPAL DE PRIMAVERA DO LESTE - MT, por intermédio do Secretário da Secretaria Municipal Saúde - SMS, torna público, para conhecimento dos interessados, que houve alterações significativas referente ao Edital de Credenciamento supramencionado. Primavera do Leste - MT, 11 (terça-feira) de março de 2025.

Paulo Moniz de Aragão Porciúncula - Secretário Municipal de Saúde
K3 Publicações em Jornais - k3publicacao@gmail.com

Protocolo 1674424

PREFEITURA MUNICIPAL DE QUERÊNCIA**TERMO DE CONTRATO DE PRESTAÇÃO DE SERVIÇOS
FINANCEIROS Nº 17/2025 QUE ENTRE SI CELEBRAM O MUNICÍPIO
DE QUERÊNCIA-MT E INSTITUIÇÃO FINANCEIRA CAIXA ECONÔMICA
FEDERAL. CLÁUSULA PRIMEIRA - DO OBJETO DO CONTRATO.**

Contratação da empresa a CAIXA ECONÔMICA FEDERAL, instituição financeira sob a forma de empresa pública, dotada de personalidade jurídica de direito privado, criada pelo Decreto-Lei nº 759, de 12/08/1969, regida pelo Estatuto Social aprovado na Assembleia Geral de 19/01/2018, em conformidade com o Decreto nº 8.945 de 27/12/2016, inscrita no CNPJ/MF sob o nº 00.360.305/0001-04, para Prestação de Serviços Financeiros e outras avenças de Direitos, que traz, em seu contexto, informações trazidas pela Prefeitura no aspecto de contrapartidas negociais que serão utilizadas na precificação interna para que a CAIXA possa investir na abertura de nova unidade no Município de Querência/MT, parceria que entre si celebram a Caixa Econômica e o Município de Querência, para os fins que especifica em atendimento a Secretaria de Finanças de Querência/MT, com fulcro no Artigo 75, inciso IX da Lei 14.133/2021. CLÁUSULA SEXTA - DA REMUNERAÇÃO À CAIXA PELOS SERVIÇOS PRESTADOS. Os serviços descritos na Cláusula Primeira são regidos por contratos específicos e, pela sua prestação, o CONTRATANTE paga à CAIXA as tarifas constantes na tabela abaixo: CLÁUSULA DÉCIMA SEGUNDA - DA VIGÊNCIA. O presente CONTRATO é firmado com prazo de vigência de 60 (sessenta meses) a contar da data de sua assinatura, observadas as diretrizes do artigo 106, da Lei Federal nº 14.133/2021, podendo ser prorrogado até o limite previsto no artigo 107 da mesma Lei. Querência - MT, 20 de fevereiro de 2025.

Gilmar Reinoldo Wentz - Prefeito Municipal

K3 Publicações em Jornais - k3publicacao@gmail.com

Protocolo 1674427

PREFEITURA MUNICIPAL DE SANTA TEREZINHA

AVISO DE RESULTADO PREGÃO ELETRÔNICO Nº 03/2025
Processo Adm: Nº 07/2025

Objeto: REGISTRO DE PREÇOS PARA FUTURA E EVENTUAL AQUISIÇÃO DE IMPLEMENTOS AGRÍCOLAS SENDO 02 (DUAS) ARADORA E 02 (DOIS) CONJUNTOS DE CONCHA PARA TRATOR MASSEY FERGUSON PARA ATENDER AS NECESSIDADES DA AGRICULTURA FAMILIAR. AMPLIAÇÃO DE META PARA A UTILIZAÇÃO DO SALDO DO CONVENIO FEDERAL DE Nº 902265/2020.

Empresas vencedoras valor total: R\$ 141.460,00 (cento e quarenta e um mil e quatrocentos e sessenta reais): CASSIA L BENAVIDES - COMERCIO DE PECAS E MANUTENCAO CNPJ: 55.594.549/0001-43 com o lote: 1 no valor total de R\$ 55.900,00 (cinquenta e cinco mil e novecentos reais). FORTMAQ MAQUINAS E IMPLEMENTOS AGRICOLAS LTDA CNPJ: 06.313.733/0001-62 com o lote: 2 no valor total de R\$ 85.560,00 (oitenta e cinco mil e quinhentos e sessenta reais).

SANTA TEREZINHA - MT, 13 de março de 2025

ADMILSON DOS SANTOS GOMES
Pregoeiro port: 0016/2025

Protocolo 1674396

TERMO DE RETIFICAÇÃO DE EDITAL

**PROCEDIMENTO ADMINISTRATIVO Nº. 015/2025 MODALIDADE:
CONCORRÊNCIA ELETRONICA Nº: 002/2025 : OBJETO: Construção
da Unidade Básica de Saúde Porte I .** atendendo aos princípios que norteiam a Gestão Pública e visando a ampliação da concorrência, vem por meio deste, RETIFICAR O EDITAL, nos seguintes termos:

ONDE SE LÊ:

5.1 O valor máximo estimado para a obra e serviço objeto do presente edital é de R\$ 1.881.388,00 (um milhão, oitocentos e oitenta e um mil e trezentos e oitenta e oito reais).

LEIA-SE:

5.1 O valor máximo estimado para a obra e serviço objeto do presente edital é de R\$ 2.009.492,04 (dois milhões e nove mil e quatrocentos e noventa e dois reais e quatro centavos).

As demais cláusulas do referido Edital permanecem inalteradas.

Santa Terezinha, 07 de março de 2024.

ADMILSON DOS SANTOS GOMES
Agente de contratação
Decreto nº 1.675/2023-GP

Protocolo 1674500

PREFEITURA MUNICIPAL DE SINOP**AVISO DE ABERTURA DE LICITAÇÃO
PREGÃO ELETRÔNICO Nº 12/2025**

O Município de Sinop/MT torna público que realizará licitação na modalidade PREGÃO, na forma ELETRÔNICA, para REGISTRO DE PREÇOS, do tipo MENOR PREÇO POR ITEM, com AMPLA CONCORRÊNCIA e com EXCLUSIVIDADE PARA M.E. E E.P.P, com MODO DE DISPUTA ABERTO. OBJETO: Contratação de empresa especializada para a realização de Exames Laboratoriais de Análises Clínicas e Densitometria Óssea como complementação da cobertura assistencial necessária, a fim de atender às necessidades da Secretaria Municipal de Saúde. ENVIO DE PROPOSTAS: 14/03/2025, a partir das 09h00min (horário de Brasília/DF) até às 09h00min (horário de Brasília/DF) do dia 01/04/2025. ABERTURA DA SESSÃO DE LANCES: 01/04/2025, às 09h00min (horário de Brasília/DF). REALIZAÇÃO: www.portaldecompraspublicas.com.br. INTEGRA DO EDITAL: www.portaldecompraspublicas.com.br e <https://www.sinop.mt.gov.br/portal/editais/1>. Sinop/MT, 13 de março de 2025.

JUAREZ DOS REIS JÚNIOR
Pregoeiro

Protocolo 1674189

**AVISO DE ABERTURA DE LICITAÇÃO
PREGÃO ELETRÔNICO Nº 11/2025**

O Município de Sinop/MT torna público que realizará licitação na modalidade PREGÃO, na forma ELETRÔNICA, para REGISTRO DE PREÇOS, do tipo MENOR PREÇO POR ITEM, para AMPLA CONCORRÊNCIA, com MODO DE DISPUTA ABERTO. OBJETO: "REGISTRO DE PREÇOS PARA FUTURA E EVENTUAL CONTRATAÇÃO DE EMPRESA ESPECIALIZADA PARA A LOCAÇÃO DE MÁQUINAS PESADAS, INCLUINDO OPERADOR, MANUTENÇÃO E COMBUSTÍVEL PARA ATENDER ÀS DEMANDAS DA SECRETARIA MUNICIPAL DE OBRAS E SERVIÇOS URBANOS, SECRETARIA DE MEIO AMBIENTE E SECRETARIA DE EDUCAÇÃO". ENVIO DE PROPOSTAS: 14/03/2025, a partir das 09h00min (horário de Brasília/DF) até às 09h00min (horário de Brasília/DF) do dia 01/04/2025. ABERTURA DA SESSÃO DE LANCES: 01/04/2025, às 09h00min (horário de Brasília/DF). REALIZAÇÃO: www.portaldecompraspublicas.com.br. INTEGRA DO EDITAL: www.portaldecompraspublicas.com.br e <https://www.sinop.mt.gov.br/portal/editais/1>. Sinop/MT, 13 de março de 2025.

Edna Maciel Escobar
Pregoeira

Protocolo 1674206

**RATIFICAÇÃO
INEXIGIBILIDADE DE LICITAÇÃO Nº 05/2025**

O Município de Sinop/MT, inscrita no CNPJ sob nº 15.024.003/0001-32, torna pública a Inexigibilidade de Licitação, com fundamento no artigo 74, III, "b", "c" e "d" da Lei nº 14.133/2021, para CONTRATAÇÃO DA EMPRESA SCHNEIDER E MUNHOZ ADVOGADOS ASSOCIADOS, pessoa jurídica de direito privado, inscrita no CNPJ nº 22.807.196/0001-63, que tem como objeto "CONTRATAÇÃO DE SERVIÇOS TÉCNICOS PROFISSIONAIS POR EMPRESA OU ESCRITÓRIO DE ADVOCACIA DE NOTÓRIA ESPECIALIZAÇÃO PARA PATROCÍNIO DE PROCESSOS E ASSESSORAMENTO PERANTE ÓRGÃO DE CONTROLE EXTERNO - TRIBUNAL DE CONTAS DO ESTADO DE MATO GROSSO (TCE/MT), TRIBUNAL DE CONTAS DA UNIÃO (TCU), EM APOIO TÉCNICO DE NATUREZA INTELLECTUAL NOS PROCESSOS DE PRESTAÇÃO DE CONTAS E ANÁLISE DE LICITAÇÕES E CONTRATOS, DE INTERESSE DA PREFEITURA, BEM COMO ACESSORIA JURÍDICO-ADMINISTRATIVA COMPREENDENDO PROCESSOS ADMINISTRATIVOS E OUTRAS DEMANDAS DA GESTÃO MUNICIPAL", pelo valor de R\$ 25.350,00 (vinte e cinco mil, trezentos e cinquenta reais) mensais, totalizando R\$ 304.200,00 (trezentos e quatro mil e duzentos reais), por um período de 12 meses. Os autos foram encaminhados à Assessoria Jurídica do Município de Sinop/MT, a qual emitiu parecer jurídico favorável, evidenciando que foram obedecidas todas as formalidades legais, razão pela qual ratifico a Inexigibilidade de Licitação para a contratação mencionada alhures. Publique-se. Sinop/MT, 13 de março de 2025.

ROBERTO DORNER
Prefeito Municipal

Protocolo 1674231

**AVISO DE ABERTURA DE LICITAÇÃO
PREGÃO ELETRÔNICO Nº 10/2025**

O Município de Sinop-MT torna público que realizará licitação na modalidade PREGÃO, na forma ELETRÔNICA, para REGISTRO DE PREÇOS, do tipo MENOR PREÇO POR ITEM, com EXCLUSIVIDADE para ME e EP, com COTA PRINCIPAL para AMPLA CONCORRÊNCIA e COTA RESERVADA para ME e EPP, com MODO DE DISPUTA ABERTO. OBJETO: Aquisição de materiais de limpeza e higiene para atender demanda das secretarias municipais. ENVIO DE PROPOSTAS: 17/03/2025, a partir das 09h00min (horário de Brasília/DF) até às 09h00min (horário de Brasília/DF) do dia 28/03/2025. ABERTURA DA SESSÃO DE LANCES: 28/03/2025, às 09h00min (horário de Brasília/DF). REALIZAÇÃO: www.portaldecompraspublicas.com.br. INTEGRA DO EDITAL: www.portaldecompraspublicas.com.br e <https://www.sinop.mt.gov.br/portal/editais/>. Sinop-MT, 13 de março de 2025.

Adriano dos Santos
Pregoeiro - Portaria nº 68/2024

Protocolo 1674244

AVISO DE ABERTURA DE LICITAÇÃO PREGÃO ELETRÔNICO Nº 13/2025 O Município de Sinop-MT torna público que realizará licitação na modalidade PREGÃO, na forma ELETRÔNICA, para REGISTRO DE PREÇOS, do tipo MENOR PREÇO POR ITEM, com EXCLUSIVIDADE para ME e EPP, com COTA PRINCIPAL para AMPLA CONCORRÊNCIA e COTA RESERVADA para ME e EPP, com MODO DE DISPUTA ABERTO. OBJETO: **Aquisição de Material Ambulatorial, para atender as necessidades da Secretaria Municipal de Saúde por um período de 12 (doze) meses.** ENVIO DE PROPOSTAS: 17/03/2025, a partir das 09h00min (horário de Brasília/DF) até às 09h00min (horário de Brasília/DF) do dia 28/03/2025. ABERTURA DA SESSÃO DE LANCES: 28/03/2025, às 09h00min (horário de Brasília/DF). REALIZAÇÃO: www.portaldecompraspublicas.com.br. INTEGRA DO EDITAL: www.portaldecompraspublicas.com.br e <https://www.sinop.mt.gov.br/portal/editais/>. Sinop-MT, 13 de março de 2025. **Vanusa Serpa Martinelli Pregoeira - Portaria nº 68/2024**

Protocolo 1674259

PREFEITURA MUNICIPAL DE TORIXORÉU**AVISO DE REVOGAÇÃO DE LICITAÇÃO****PREGÃO PRESENCIAL Nº 006/2025 - SRP**

A Prefeitura Municipal de Torixoréu - MT, por meio de sua Pregoeira, torna público, a **REVOGAÇÃO** do **PREGÃO PRESENCIAL Nº 006/2025 - SRP**, com data de abertura prevista para o dia 17 de março de 2025 às 08h30min (horário de Brasília/DF).

A decisão está amparada no poder de autotutela conferido à Administração Pública, encampado pela Súmula 473 do STF, bem como em conformidade com Art. 164 parágrafo único c/c Art. 71 inciso II da Lei 14.1333/2021. Maiores informações pelo telefone (66) 3406-1021 das 07:00 as 11:00 (horário de Brasília/DF).

Torixoréu - MT, 12 de Março de 2025.

Ludmylla Nery de Oliveira
Pregoeira

Protocolo 1674148

PREFEITURA MUNICIPAL DE VERA**AVISO DE INEXIGIBILIDADE Nº 013/2025
CREDENCIAMENTO Nº 008/2025**

O Município De Vera, Estado De Mato Grosso, Pessoa Jurídica De Direito Público, Por Meio De Seu Agente De Contratação, Designado Pela Portaria Municipal Nº 031/2025, Torna Público Para Conhecimento De Todos Os Interessados Que Estará Aberto À Partir De 17/03/2025 À 17/03/2026, O Credenciamento Nº 008/2025, "Por Item", Visando A Contratação De Empresas Devidamente Habilitadas, Que Tenham Interesse Na Prestação De Serviços Especializados Na Área De Saúde, Para Realização De Cirurgias Eletivas, De Forma A Complementar A Cobertura Dos Serviços Prestados Pela Rede Municipal De Saúde - Sistema Único De Saúde, À Pacientes Encaminhados Pela Secretaria Municipal De Saúde Do Município De Vera - Mt, Conforme Termo De Compromisso Nº 100/2024/Ep/Spca - Emenda Impositiva, Tipo Por Item, Conforme Critérios, Termos E Condições Estabelecidas Neste Edital E Seus Anexos. O Envelope Contendo O Termo De Aceite De Proposta E Documentação De Habilitação, Deverá Ser Entregue Na Sala De Licitações Da Prefeitura Municipal De Vera - Mt, Com Endereço Na Avenida Otawa, Nº 1651, Bairro Esperança Em Vera - Mt, E/Ou Pelo E-Mail: Licitacaovera@gmail.com, Vera - Mt, 13 De Março De 2025.

JOEDSON AMARAL DE OLIVEIRA
AGENTE DE CONTRATAÇÃO - PORTARIA Nº 031/2025

RC PUBLICAÇÕES 66 99984-4633.

Protocolo 1674303

PREFEITURA MUNICIPAL DE VILA RICA

PREFEITURA MUNICIPAL DE VILA RICA / MT
TERMO DE HOMOLOGAÇÃO
PROCESSO DE LICITAÇÃO Nº 013/2025
PREGÃO ELETRÔNICO Nº 010/2025
Nº DE LICITAÇÃO NO BB: 1064161

O Prefeito Municipal Srº JOÃO SALOMÃO PIMENTA, no uso das atribuições que lhe são conferidas pela legislação em vigor em especial a Lei 14.133/2021, a vista do parecer conclusivo exarado pela comissão de Licitações, leva ao conhecimento dos interessados o Resultado Processo Licitatório 013/2025 na modalidade Pregão Eletrônico 010/2025, Registro de preço para futura e eventual aquisição de material de construção: brita, areia, cimento e tela para manutenção das ruas e avenidas desta urbe, onde foram declaradas vencedoras as empresas:

EMPRESAS DECLARADAS VENCEDORAS	VALOR TOTAL (R\$)
RM 5 SOLAS LTDA (35.282.553/0001-69)	R\$ 911.250,00
BARÃO DE PIRACICABA MATERIAIS DE CONSTRUÇÃO LTDA (34.301.285/0001-12)	R\$ 277.000,00
CLEIDIANE ZAPPANI DE MELO ME (37.578.661/0001-09)	R\$ 159.800,00
BIRK MATERIAL DE CONSTRUTUÇÃO LTDA ME (18.082.532/0001-80)	R\$ 279.850,00

Vila Rica, 13 de março de 2025.
JOÃO SALOMÃO PIMENTA
PREFEITO MUNICIPAL
GESTÃO 2025-2028

Protocolo 1673987

PREFEITURA MUNICIPAL DE VILA RICA / MT

EXTRATO DAS ATAS DE REGISTRO DE PREÇOS 24, 25, 26 E 27/2025
PROCESSO LICITATÓRIO Nº 013/2025
PREGÃO ELETRÔNICO Nº 010/2025

DO OBJETO: Registro de preço para futura e eventual aquisição de material de construção: brita, areia, cimento e tela para manutenção das ruas e avenidas desta urbe.

DO PAGAMENTO: O pagamento será efetuado à CONTRATADA em até 15 (quinze) dias úteis, contados do recebimento dos itens bem como, da nota fiscal devidamente atestada pelo fiscal devidamente designado para esse fim.

DATA: Vila Rica, 13 de março de 2025.

ASSINANTES / VALOR:

JOÃO SALOMÃO PIMENTA - Prefeitura Municipal de Vila Rica - Contratante.
RM 5 SOLAS LTDA (35.282.553/0001-69) R\$ 911.250,00- Contratada.
BARÃO DE PIRACICABA MAT. DE CONST. LTDA (34.301.285/0001-12) R\$ 277.000,00 - Contratada.
CLEIDIANE ZAPPANI DE MELO ME (37.578.661/0001-09) R\$ 159.800,00-Contratada.
BIRK MATERIAL DE CONSTRUTUÇÃO LTDA ME (18.082.532/0001-80) R\$ 279.850,00-Contratada.

Protocolo 1673991

PREFEITURA MUNICIPAL DE VILA RICA / MT

TERMO DE HOMOLOGAÇÃO
PROCESSO DE LICITAÇÃO Nº 029/2025
PREGÃO ELETRÔNICO Nº 019/2025
Nº DE LICITAÇÃO NO BB: 1065814

O Prefeito Municipal Srº JOÃO SALOMÃO PIMENTA, no uso das atribuições que lhe são conferidas pela legislação em vigor em especial a Lei 14.133/2021, a vista do parecer conclusivo exarado pela comissão de Licitações, leva ao conhecimento dos interessados o Resultado Processo Licitatório 029/2025 na modalidade Pregão Eletrônico 019/2025, Registro de preço para futura e prestação de serviço na realização de exames de imagem do tipo ultrassonografias para atender usuários da Secretaria Municipal de Saúde, onde foi declarada vencedora a empresa:

EMPRESA DECLARADA VENCEDORA	VALOR TOTAL (R\$)
ZILDA OLIVEIRA BORGES LTDA (33.157.037/0001-87)	R\$ 611.770,10

Vila Rica, 13 de março de 2025.
JOÃO SALOMÃO PIMENTA
PREFEITO MUNICIPAL
GESTÃO 2025-2028

Protocolo 1674160

PREFEITURA MUNICIPAL DE VILA RICA / MT

EXTRATO DA ATA DE REGISTRO DE PREÇO 028/2025
PROCESSO LICITATÓRIO Nº 029/2025
PREGÃO ELETRÔNICO Nº 019/2025

DO OBJETO: Registro de Preço para futura e eventual prestação de serviço na realização de exames de imagem do tipo ultrassonografias para atender usuários da Secretaria Municipal de Saúde.

DO PAGAMENTO: O pagamento será efetuado à CONTRATADA em até 10 (dez) dias úteis, contados do recebimento dos itens bem como, da nota fiscal devidamente atestada pelo fiscal devidamente designado para esse fim.

DATA: Vila Rica, 13 de março de 2025.

ASSINANTES / VALOR:

JOÃO SALOMÃO PIMENTA - Prefeitura Municipal de Vila Rica - Contratante.
ZILDA OLIVEIRA BORGES LTDA (33.157.037/0001-87) R\$ 611.770,10- Contratada

Protocolo 1674162

PODER LEGISLATIVO MUNICIPAL**CÂMARA MUNICIPAL DE MATUPÁ**

AVISO DE LICITAÇÃO PREGÃO ELETRÔNICO - Nº. 001/2025

A Câmara Municipal de Matupá, através da equipe da pregoeira, comunica a todos os interessados que realizará no próximo dia 27 de março de 2025 às 09h00min (Horário de Brasília/DF) por meio do site <https://bll.org.br/> o "PREGÃO ELETRÔNICO PARA A CONTRATAÇÃO DE AGÊNCIA DE PUBLICIDADE E PROPAGANDA VISANDO A PRESTAÇÃO DE SERVIÇOS DE DISTRIBUIÇÃO DE MÍDIA PRODUZIDA CÂMARA MUNICIPAL DE MATUPÁ/MT, CONFORME DESCRIÇÃO ESPECIFICADA NO ANEXO I DESTA EDITAL - TERMO DE REFERÊNCIA". Maiores informações através do Edital nº. 001/2025, que estará disponível no site https://www.gp.srv.br/transparencia_matupa/servlet/licitacoes_v2?2, <https://bll.org.br/>, <https://pncp.gov.br/app/editais> ou deve ser solicitado pelo e-mail licitacao@matupa.mt.leg.br ou junto à sede da Câmara Municipal localizada na Rua 02 nº 336, Bairro ZC1-001, fones (66) 3595-1841 das 07h00min às 13h00min. Matupá - MT, 13 de março de 2025. CRISTIANA PEREIRA SERRA LOPES - Pregoeira

Protocolo 1674307

CÂMARA MUNICIPAL DE NOVA UBIATÁ

PRIMEIRO TERMO ADITIVO AO CONTRATO N.º 001/2024 - DATA: 07/03/2025 - OBJETO: PRORROGAR O PRAZO DE VIGÊNCIA, BEM COMO REAJUSTAR DE VALOR - CONTRATADO: VIVLIA ASSESSORIA EMPRESARIAL LTDA - CNPJ N.º 17.053.211/0001-95 - PRAZO DE VIGÊNCIA: 08/03/2025- VALOR GLOBAL R\$ R\$ 19.188,00.

SEGUNDO TERMO ADITIVO AO CONTRATO N.º 005/2023 - DATA: 28/02/2025 - OBJETO: PRORROGAR O PRAZO DE VIGÊNCIA E VALOR INICIAL DA CONTRATAÇÃO, PREVISTOS, RESPECTIVAMENTE -CONTRATADO: GILMAR OTTO SCHANNE LTDA - CNPJ N.º 10.676.756/0001-09, - PRAZO DE VIGÊNCIA: 01/03/2025 - VALOR GLOBAL 24.770,88.

RC PUBLICAÇÕES 66 99984-4633.

Protocolo 1674385

TERCEIROS

PARECIS ALIMENTOS PARTICIPAÇÕES S/A.
 CNPJ Nº 07.925.549/0001-36 - NIRE Nº 5130000828-9
ASSEMBLEIA GERAL ORDINÁRIA E EXTRAORDINÁRIA
CONVOCAÇÃO

Ficam convocados os Senhores Acionistas da companhia PARECIS ALIMENTOS PARTICIPAÇÕES S/A, a se reunirem em Assembleia Geral Ordinária e Extraordinária, que realizar-se-á no dia **21 de março de 2025**, às 08:00 horas, na sede social, situada à Avenida Brasil, nº 394 NE, Sala 16, Centro, na cidade de Campo Novo do Parecis, Estado de Mato Grosso, a fim de deliberarem sobre a seguinte **ORDEM DO DIA: I - Assembleia Geral Ordinária:** a) prestação de contas dos administradores, exame, discussão e votação das demonstrações financeiras relativas ao exercício social encerrado em 31 de dezembro de 2024; b) destinação dos lucros do exercício findo e distribuição de dividendos; c) eleição dos membros do Conselho de Administração e do Conselho Fiscal e fixação das respectivas remunerações. **II - Assembleia Geral Extraordinária:** a) alteração do estatuto social, a respeito do conselho de administração e da diretoria; b) outros assuntos de interesse social. **Aviso:** Comunicamos aos Senhores Acionistas, que os documentos a que se refere o Artigo 133, da Lei 6.404/1976, com as alterações inseridas pela Lei 10.303/2001, relativos ao **exercício social encerrado em 31/12/2024**, foram publicados nos jornais: Diário Oficial do Estado do Mato Grosso, na edição nº 28.933, datada de 18/02/2025, páginas 347 e 348 e Diário da Serra, de Tangará da Serra/MT, na edição nº 11.814, caderno B, datada de 19/02/2025, e se encontram a disposição dos senhores acionistas, na sede social da Companhia. **Campo Novo do Parecis, MT, 11 de março de 2025. Edson Firmino Bacchi - Presidente do Conselho de Administração.**

Protocolo 1673171

COLONIZADORA SINOP S/A
 CNPJ n. 03.488.210/0001-69
EDITAL DE CONVOCAÇÃO PARA AGO

Em atenção às formalidades de convocação previstas no Estatuto Social da Colonizadora Sinop S/A ("Companhia") e nos artigos 124 e 133 da Lei Federal N 6.404/76 ("LSA"), ficam os acionistas da Companhia convocados para a Assembleia Geral Ordinária ("AGO") que será realizada na sede da Companhia, localizada em Sinop/MT, na Av. das Embaúbas, n. 85, Setor Industrial Sul, CEP 78.557-440, no dia 15 de abril de 2025, às 14 horas, horário de Brasília, em primeira convocação, sendo facultada a participação por videoconferência através da plataforma Microsoft Teams, link: https://teams.microsoft.com/join/meetupjoin/19%3ameeting_NzRkYmI0ZGMtZmU1My00ZDRjLTk4YjltMDIKMTQzNzM0YWUz%40thread.v2/0?context=%7b%22Tid%22%3a%2227ad6b29-f9a9-4830-a353-fe1bfe579e63%22%2c%22Oid%22%3a%22bd238000-0d2b-4d9e-8ca-8-3f2443a163be%22%7d, com o objetivo de deliberar sobre a seguinte ordem do dia: (i) tomar as contas dos administradores, discutir e votar as demonstrações financeiras; (ii) destinação do lucro líquido do exercício e distribuição de dividendos; e (iii) eleição dos membros do Conselho de Administração. **Nos termos do art. 133 da LSA, todos os documentos e informações referentes à ordem do dia, bem como, o roteiro para eleição dos membros do Conselho de Administração estarão à disposição dos acionistas na sede da Companhia um mês antes da data marcada.** Sinop/MT, 10 de março de 2025.

Conselho de Administração
 Lélia Maria de Araújo Vieira
 Presidente do Conselho

Protocolo 1673249

EDITAL DE CONVOCAÇÃO ASSEMBLÉIA GERAL ORDINÁRIA E EXTRAORDINÁRIA DA COOPERATIVA DE ENSINO DO MÉDIO ARAGUAIA - COPEMA CNPJ Nº 00.863.702.0001/07 NIRE: 51400003025

O Presidente da Cooperativa de Ensino do Médio Araguaia - COPEMA, no uso das atribuições que lhe confere o Estatuto Social, convoca os associados, que nesta data são de 432, em condições de votar, para se reunirem em Assembleia Geral Ordinária e Extraordinária, a realizar-se de acordo com os indicativos abaixo:

DATA: 27 de março de 2025;

LOCAL: Sede da Cooperativa - Escola Interativa Coopema, localizada na Av. Independência, 2742 - setor Cristino Côrtes, Barra do Garças/MT.

HORÁRIO: Às 17h30min horas em 1ª (primeira) convocação com a presença de 2/3 dos associados com direito a voto; ou às 18h30min em 2ª (segunda) convocação com a presença de metade mais um dos associados

com direito a voto, ou às 19h30 min. em 3ª (terceira) e última convocação com a presença de no mínimo 10 (dez) associados com direito a voto.

ORDEM DO DIA:**Em Regime de Assembleia Geral Ordinária:**

I - Prestação de contas dos órgãos de administração, acompanhada do parecer do Conselho Fiscal, relativas ao exercício de 2024 compreendendo:

- a) Relatório de Gestão;
- b) Balanço Patrimonial;
- c) Demonstrativo das sobras ou perdas decorrentes da insuficiência das contribuições para a cobertura das despesas da sociedade;
- d) Parecer do Conselho Fiscal.

II - Destinação das sobras apuradas ou rateio das perdas;

III - Exclusão de sócios cooperados;

IV - Eleição e posse dos componentes do Conselho Fiscal;

V - Fixação do valor dos honorários do Presidente do Conselho de Administração.

Em Regime de Assembleia Geral Extraordinária:

I - Alteração do CEP da Cooperativa;

II - Alteração e Consolidação do Estatuto Social da Cooperativa de Ensino do Médio Araguaia;

Barra do Garças/MT, 10 de março de 2025.

Protocolo 1673286

COOPERATIVA AGRÍCOLA DE PRODUTORES DE CANA DE CAMPO NOVO DO PARECIS LTDA. COPRODIA.
 CNPJ: 15.043.391/0001-07 - NIRE: 5140000034-4
EDITAL DE CONVOCAÇÃO DE ASSEMBLEIA GERAL EXTRAORDINÁRIA

O Diretor Presidente da **COOPERATIVA AGRÍCOLA DE PRODUTORES DE CANA DE CAMPO NOVO DO PARECIS LTDA - COPRODIA**, no uso de suas atribuições legais, Artigo 38º, letra "E", do Estatuto Social, **C O N V O C A**, seus associados que nesta data são em número de 53 (cinquenta e três) em condições de votar para se reunirem em **ASSEMBLEIA GERAL EXTRAORDINÁRIA**, a ser realizada no dia 27 (vinte e sete) de março de 2025, na sede da Cooperativa, situada na Rodovia BR 364 Km 864, zona rural no Município de Campo Novo do Parecis-MT, em primeira convocação as 11:00 (onze horas), com a presença de 2/3 (dois terços) dos associados; em segunda convocação as 12:00 (doze horas), com a presença de 50% (cinquenta por cento) mais um associado, e em terceira convocação as 13:00 (treze horas), com a presença de no mínimo 10 (dez) associados para deliberarem sobre a seguinte:

ORDEM DO DIA:

I) Admissão de novos cooperados.

II) Atualização Endereço Filial - Várzea Grande/MT

NOTA - Para os efeitos legais e estatutários, DECLARA-SE que o número de associados nesta data é 53 (cinquenta e três).

Campo Novo do Parecis, 20 fevereiro de 2025.

Luis Carlos Loro - Diretor Presidente

Protocolo 1673891

COOPERATIVA AGRÍCOLA DE PRODUTORES DE CANA DE CAMPO NOVO DO PARECIS LTDA. COPRODIA.
 CNPJ: 15.043.391/0001-07 - NIRE: 5140000034-4
EDITAL DE CONVOCAÇÃO DE ASSEMBLÉIA GERAL ORDINÁRIA

O Diretor Presidente da **COOPERATIVA AGRÍCOLA DE PRODUTORES DE CANA DE CAMPO NOVO DO PARECIS LTDA - COPRODIA**, no uso de suas atribuições legais, Artigo 38º, letra "E", do Estatuto Social, **C O N V O C A**, seus associados que nesta data são em número de 53 (cinquenta e três) em condições de votar para se reunirem em **ASSEMBLÉIA GERAL ORDINÁRIA**, a ser realizada no dia 27 (vinte e sete) de março de 2025, na sede da Cooperativa, situada na Rodovia BR 364 Km 864, zona rural no Município de Campo Novo do Parecis/MT, em primeira convocação as 8:00 (oito horas), com a presença de 2/3 (dois terços) dos associados; em segunda convocação as 9:00 (nove horas), com a presença de 50% (cinquenta por cento) mais um associado, e em terceira convocação as 10:00 (dez horas), com a presença de no mínimo 10 (dez) associados para deliberarem sobre a seguinte:

ORDEM DO DIA

I) Prestação de contas do CONSELHO DE ADMINISTRAÇÃO, referente ao Exercício de 2024, acompanhada do PARECER DO CONSELHO FISCAL, compreendendo:

- Relatório da Gestão;
- Balanco Patrimonial;
- Demonstrativo das sobras apuradas, ou das perdas decorrentes da insuficiência das contribuições para cobertura das despesas da sociedade;
- Parecer do Conselho Fiscal;
- Plano de Atividades para o exercício de 2025, com o respectivo Orçamento das Receitas e Despesas.

II) Destinação das sobras apuradas, ou rateio das perdas decorrentes da insuficiência das contribuições para cobertura das despesas da sociedade deduzindo-se, no primeiro caso, as parcelas para os fundos obrigatórios.

III) Eleição e posse dos componentes do CONSELHO FISCAL.

IV) Fixação dos Honorários da Diretoria e Cédulas de Presenças para os Membros do Conselho de Administração e do Conselho Fiscal.

V) Outros Assuntos de Interesse do Quadro Social

NOTA - Para os efeitos legais e estatutários, DECLARA-SE que o número de associados nesta data é 53 (cinquenta e três).

Campo Novo do Parecis, 20 fevereiro de 2025.

Luis Carlos Loro - Diretor Presidente

Protocolo 1673904

ETAMIL BIOENERGIA S/A

CNPJ nº 24.009.558/0001-04 - NIRE: 5130001388-6

EDITAL DE CONVOCAÇÃO PARA ASSEMBLEIA GERAL ORDINÁRIA

O Diretor Presidente da **ETAMIL BIOENERGIA S/A**, no uso de suas atribuições legais, artigos. 11º, 15º e 16º do Estatuto Social, **C O N V O C A** seus acionistas que nesta data são em número 51 (cinquenta e um) em condições de votar, para se reunirem em **ASSEMBLEIA GERAL ORDINÁRIA**, a ser realizada no dia 27 (vinte e sete) de março de 2025, na sede da ETAMIL, situada na Rod. BR 364 KM 864 S/Nº, com acesso à Rodovia 495 no KM 6,5 Zona Rural CEP: 78360-000 em Campo Novo do Parecis - MT, em primeira convocação as 13:00 (treze horas) com a presença de no mínimo ¼ dos acionistas; em segunda convocação as 14:00 (quatorze horas) com a presença de qualquer número de acionistas, para deliberarem sobre a seguinte **ORDEM DO DIA**:

I) Prestação de contas da DIRETORIA EXECUTIVA, referente ao Exercício de 2024, acompanhada do PARECER DO CONSELHO FISCAL, compreendendo:

- Relatório da Gestão;
- Balanco Patrimonial;
- Demonstrativo dos lucros apurados, ou dos prejuízos decorrentes da insuficiência das contribuições para cobertura das despesas da companhia;
- Parecer do Conselho Fiscal;
- Plano de Atividades para o exercício de 2025, com o respectivo Orçamento das Receitas e Despesas.

II) Destinação dos lucros apurados, ou rateio dos prejuízos decorrentes da insuficiência das contribuições para cobertura das despesas da companhia deduzindo-se, no primeiro caso, as parcelas para os fundos obrigatórios.

III) Eleição e posse dos componentes do CONSELHO FISCAL.

IV) Fixação dos Honorários da Diretoria e Cédulas de Presenças para os Membros da Diretoria Executiva e do Conselho Fiscal.

V) Outros Assuntos de Interesse do Quadro Social

NOTA - Para os efeitos legais e estatutários, DECLARA-SE que o número de acionistas nesta data é de 51 (cinquenta e um).

Campo Novo do Parecis/MT, 20 de fevereiro de 2025.

Etamil Bioenergia S/A

Luis Carlos Loro - Diretor Presidente

Protocolo 1673908

ETAMIL BIOENERGIA S/A

CNPJ nº 24.009.558/0001-04 - NIRE: 5130001388-6

EDITAL DE CONVOCAÇÃO PARA ASSEMBLEIA GERAL**EXTRAORDINÁRIA**

O Diretor Presidente da **ETAMIL BIOENERGIA S/A**, no uso de suas atribuições legais, artigos. 11º, 15º e 16º do Estatuto Social, **C O N V O C A** seus acionistas que nesta data são em número 51 (cinquenta e um) em condições de votar, para se reunirem em **ASSEMBLEIA GERAL EXTRAORDINÁRIA**, a ser realizada no dia 27 (vinte e sete) de março de 2025, na sede da ETAMIL, situada na Rod. BR 364 KM 864 S/Nº, com acesso à Rodovia 495 no KM 6,5 Zona Rural CEP: 78360-000 em Campo Novo do Parecis - MT, em primeira convocação as 15:00 (quinze horas) com a presença de no mínimo ¼ dos acionistas; em segunda convocação as 16:00 (dezesseis horas) com a presença de qualquer número de acionistas, para deliberarem sobre a seguinte:

ORDEM DO DIA:

I) Alienação de ações, de acordo com o disposto no artigo 7º. do Estatuto Social;

NOTA - Para os efeitos legais e estatutários, DECLARA-SE que o número de acionistas nesta data é de 51 (cinquenta e um).

Campo Novo do Parecis/MT, 20 de fevereiro de 2025.

Etamil Bioenergia S/A

Luis Carlos Loro - Diretor Presidente

Protocolo 1673912

TRANSCANAVIEIRA

Associação dos Beneficiários da Rodovia Transcanavieira

CNPJ: 07.403.783/000101 - Registrado no Serviço de Registro Civil de Pessoas Jurídicas, no Livro A-03, sob nº 187 Protocolo nº 288.

EDITAL DE CONVOCAÇÃO PARA ASSEMBLEIA GERAL ORDINÁRIA

O Diretor Presidente da **Associação dos Beneficiários da Rodovia Transcanavieira**, no uso de suas atribuições legais, artigos 14º ao 18º do Estatuto Social, CONVOCA seus associados que nesta data são em número 53 (cinquenta e três) em condições de votar, para se reunirem em **ASSEMBLEIA GERAL ORDINÁRIA**, a ser realizada no dia 27 (vinte e sete) de março de 2025, na sede da TRANSCANAVIEIRA, situada na Rod. BR 364 KM 864 Ligando a MT 495 no KM 5,9 s/nº Bloco "A" Sala nº 10, Anexo a Coprodia, Bairro Zona Rural, CEP: 78360-000 em Campo Novo do Parecis - MT, em primeira convocação as 17:00 horas com a presença da maioria absoluta dos associados; em segunda convocação as 17:30 horas com a presença de qualquer número de associados, para deliberarem sobre a seguinte:

ORDEM DO DIA

1) Prestação de contas da DIRETORIA EXECUTIVA referente ao exercício de 2024 acompanhada do PARECER DO CONSELHO FISCAL, compreendendo;

- Relatório de Gestão
- Parecer do Conselho Fiscal
- Plano de Atividade para o exercício 2025, como respectivo orçamento de receitas e despesas;
- Inclusão de novos Associados;
- Eleição e posse dos componentes do CONSELHO FISCAL
- Eleição e posse dos componentes da DIRETORIA EXECUTIVA.
- Outros Assuntos de Interesse do Quadro Social

NOTA - Para os efeitos legais e estatutários, DECLARA-SE que o número de associados nesta data é de 53 (cinquenta e três).

Campo Novo do Parecis/MT, 20 de fevereiro de 2025.

ASSOCIAÇÃO DOS BENEFICIÁRIOS DA RODOVIA

TRANSCANAVIEIRA

FERNANDO LUÍS GIACOMET - DIRETOR PRESIDENTE

Protocolo 1673915

EDITAL DE CONVOCAÇÃO ASSEMBLEIA GERAL ORDINARIA COOPERATIVA DE TRANSPORTE DE CARGAS DE ARAPUTANGA COOPTRANSPORTE CNPJ Nº 07.905.477/0001-65

O Diretor Presidente da Cooperativa de Transporte de Cargas de Araputanga - Cooptransporte, no uso das atribuições que lhe confere o seu Estatuto Social, convoca a todos os seus associados, que nesta data são em número de 36 (trinta e seis) cooperados ativos e em condições de votar, para se reunirem em Assembleia Geral ordinária, a realizar-se de acordo com os indicativos abaixo:

DATA: dia 29 de março de 2.025,

LOCAL: Sede da Cooperativa, na Av. Dep. Aldo Ribeiro Borges, 517, Bairro Jardim Primavera, Araputanga-MT,

HORARIO: As 07:00 (sete horas) em 1ª (primeira) convocação com a presença de 2/3 dos associados com direito a voto; ou às 8:00 (oito) horas em 2ª (segunda) convocação com a presença de metade mais um dos cooperados com direito a voto, ou às 09:00 (nove) horas em 3ª (terceira) e última convocação com a presença de no mínimo 10 (dez) cooperados com direito a voto.

ORDEM DO DIA:

I - Prestação de contas dos órgãos da administração acompanhada de parecer do Conselho Fiscal, relativas ao exercício de 2.024, compreendendo:

- Relatório de Gestão;
- Balanco Patrimonial;
- Demonstração das sobras e/ou perdas apuradas;
- Parecer do Conselho Fiscal;
- Plano de atividade da Cooperativa para o exercício seguinte.

II - Destinação das sobras apuradas ou rateios das perdas, deduzindo-se no primeiro caso, as parcelas para os Fundos Obrigatórios;

III - Eleição e posse dos membros do conselho Fiscal.

Araputanga-MT, 12 de março de 2.025

LUIZ NELSON ZUCHETTI

- Diretor Presidente-

Protocolo 1673924

DF CAMPO INCORPORAÇÕES IMOBILIARIAS LTDA inscrita no CNPJ Nº 49.133.728/0001-80, torna público que requereu junto a SEMA - MT a Licença Prévia (LP) e Licença de Instalação (LI), referente à atividade Loteamento Urbano - Loteamento Jardim dos Ipês III, município de Primavera do Leste - MT. Não foi determinado EIA/RIMA.

Protocolo 1673993

DF CAMPO INCORPORAÇÕES IMOBILIARIAS LTDA inscrita no CNPJ Nº 49.133.728/0001-80, torna público que requereu junto a SEMA - MT a Licença Prévia (LP) e Licença de Instalação (LI), referente à atividade Loteamento Urbano - Loteamento Jardim dos Ipês IV, município de Primavera do Leste - MT. Não foi determinado EIA/RIMA.

Protocolo 1673994

LÚCIO SCOFONI FALEIROS, portador do CPF nº 034.987.601-06, torna público que solicitou à SEMA/MT a LICENÇA DE EXPLORAÇÃO FLORESTAL E DE DESMATE para a Fazenda Renascer I, cadastrada no SIMCAR sob o número MT143162/2018, localizada no município de Dom Aquino - MT, nas coordenadas 54°54'10,441" W e 15°42'53,14" S.

Protocolo 1673997

ANDRE ROBERTO MORANDINI E OUTROS inscrito no CPF sob nº 784.845.101-15, torna público que requereu junto a SEMA - Secretaria de Estado do Meio Ambiente/MT, o Licenciamento PMFS (plano de manejo sustentável) da Fazenda Morandini (Lote nº 399-A), localizada na Estrada Rural - Gleba cabeça de porco, zona rural - Brasnorte-MT, CEP: 78.350-000.

Protocolo 1673999

LK LAVA JATO E AUTOCENTER (CNPJ 44.354.034/0001-50), torna público que requereu à Secretaria Municipal de Meio Ambiente e Desenvolvimento Sustentável - SMADES a Licença Ambiental- Modalidade: Licença Prévia, Licença de Instalação, Licença de Operação, para atividade de Serviço de lavagem, lubrificação e polimento de Veículos Automotores, Localizada na Av. Coronel Estevão Torquato Neto, SN, Pascoal Ramos, Município de Cuiabá - MT.

Protocolo 1674003

ENERGISA MATO GROSSO - DISTRIBUIDORA DE ENERGIA S.A., CNPJ nº 03.467.321/0001-99, torna público que requereu à Secretaria de Estado de Meio Ambiente - SEMA/MT, a Licença Ambiental Simplificada - LAS, para atividade Rede de Distribuição Rural - RDR 13,8 kV RDR Energisa Mato Grosso - ODI: 0122500195, ODI: 0122500382, ODI: 0122500383, ODI: 0122500384 e ODI: 0122500385 localizadas na Zona Rural do município de Poconé, ODI: 0122500386 e ODI: 0122500387 localizados na Zona Rural do município de Nossa Senhora do Livramento - MT.

ENERGISA MATO GROSSO - DISTRIBUIDORA DE ENERGIA S.A., CNPJ nº 03.467.321/0001-99, torna público que requereu à Secretaria de Estado de Meio Ambiente - SEMA/MT, a Licença Ambiental Simplificada - LAS, para atividade Rede de Distribuição Rural - RDR 19,9 kV Clodoaldo Tadeu Oliveira de Miranda - ODI: 0122405290, RDR 13,8 kV Agropecuária Lagoa do Sol Eireli - ODI: 0122405203, RDR 19,9 kV Maria de Souza Neto - ODI: 0122405173 e RDR 7,96 kV Sebastião Luís de Faria - ODI: 0122405330, localizados no município de Cuiabá/MT.

ENERGISA MATO GROSSO - DISTRIBUIDORA DE ENERGIA S.A., CNPJ nº 03.467.321/0001-99, torna público que requereu à Secretaria de Estado de Meio Ambiente - SEMA/MT, a Licença Ambiental Simplificada - LAS, para atividade Rede de Distribuição Rural - RDR 34,5 kV Energisa Mato Grosso - ODI: 0122405016, localizada na MT-040, municípios de Cuiabá e Santo Antônio do Leverger/MT, ODI: 0422407114, localizado no município de Lucas do Rio Verde/MT, ODI: 0422407040, localizado no município de Nova Mutum/MT e ODI: 0122405319, localizada na área urbana do município de Nobres/MT.

Protocolo 1674140

ENERGISA MATO GROSSO - DISTRIBUIDORA DE ENERGIA S.A., CNPJ nº 03.467.321/0001-99, torna público que requereu à Secretaria de Estado de Meio Ambiente - SEMA/MT, a Licença Ambiental Simplificada - LAS, para atividade Rede de Distribuição Rural - RDR 13,8 kV Andrea Celice Ferreira Cathalat - Obra: 222202143, localizada na Zona Rural do município de Dom Aquino/MT.

ENERGISA MATO GROSSO - DISTRIBUIDORA DE ENERGIA S.A., CNPJ nº 03.467.321/0001-99, torna público que requereu à Secretaria de Estado de Meio Ambiente - SEMA/MT, a Licença Ambiental Simplificada - LAS, para atividade Rede de Distribuição Rural - RDR 34,5 kV Zander Morais Costa - Obra: 221901803, localizada na Zona Rural do município de Paranatinga/MT.

ENERGISA MATO GROSSO - DISTRIBUIDORA DE ENERGIA S.A., CNPJ nº 03.467.321/0001-99, torna público que requereu à Secretaria de Estado de Meio Ambiente - SEMA/MT, a Licença Ambiental Simplificada - LAS, para atividade Rede de Distribuição Rural - RDR 19,9 kV Ailson Alves Da Conceição - Obra: 222000406, localizada na Zona Rural do município de Planalto da Serra/MT.

ENERGISA MATO GROSSO - DISTRIBUIDORA DE ENERGIA S.A., CNPJ nº 03.467.321/0001-99, torna público que requereu à Secretaria de Estado de Meio Ambiente - SEMA/MT, a Licença Ambiental Simplificada - LAS, para atividade Rede de Distribuição Rural - RDR 19,9 kV Marcio Aparecido Da Silva - Obra: 222402624, localizada na Zona Rural do município de Nova Brasilândia/MT.

ENERGISA MATO GROSSO - DISTRIBUIDORA DE ENERGIA S.A., CNPJ nº 03.467.321/0001-99, torna público que requereu à Secretaria de Estado de Meio Ambiente - SEMA/MT, a Licença Ambiental Simplificada - LAS, para atividade Rede de Distribuição Rural - RDR 19,9 kV Rafael Roberto Botini - Obra: 122404716, localizada na Zona Rural do município de Nobres/MT.

ENERGISA MATO GROSSO - DISTRIBUIDORA DE ENERGIA S.A., CNPJ nº 03.467.321/0001-99, torna público que requereu à Secretaria de Estado de Meio Ambiente - SEMA/MT, a Licença Ambiental Simplificada - LAS, para atividade Rede de Distribuição Rural - RDR 7,96 kV Miguel Isaias De Arruda Silva - Obra: 122404460, localizada na Zona Rural do município de Rosário Oeste/MT.

ENERGISA MATO GROSSO - DISTRIBUIDORA DE ENERGIA S.A., CNPJ nº 03.467.321/0001-99, torna público que requereu à Secretaria de Estado de Meio Ambiente - SEMA/MT, a Licença Ambiental Simplificada - LAS, para atividade Rede de Distribuição Rural - RDR 36,2 kV Romildo Souto Lima - Obra: 122404925, localizada na Zona Rural do município de Nobres/MT.

ENERGISA MATO GROSSO - DISTRIBUIDORA DE ENERGIA S.A., CNPJ nº 03.467.321/0001-99, torna público que requereu à Secretaria de Estado de Meio Ambiente - SEMA/MT, a Licença Ambiental Simplificada - LAS, para atividade Rede de Distribuição Rural - RDR 19,9 kV Fabio Gomes Pereira - Obra: 122404948, localizada na Zona Rural do município de Nobres/MT.

Protocolo 1674144

EU JOÃO VILLELA DE ANDRADE inscrito no CPF 224.845.878-99 - torna público que requereu à Sema - Secretaria de Estado do Meio Ambiente, o pedido de Outorga de Captação Superficial, nas coordenadas lat.:13°26'1,367"e long.:54°17'6,392", vazão de 0,0101967 m³/s para dessedentação animal, localizado, Faz. Agrochapada Rod MT 130 Km 136, Zona rural do Município de Paranatinga/MT. Responsável técnico: Eng. Agrônoma: ALINE FREITAS ROSA- (65) 9 9624-6297 aline-rosafreitas@hotmail.com.

Protocolo 1674149

V. F. GOMES CONSTRUTORA LTDA, CNPJ nº 13.495.966/0001-99, torna público o requerimento de LP, LI, LO, junto a DELFAM, para atividade de movimentação de terra/extração cascalho, Município de Juína/MT.

Protocolo 1674156

MARECHAL RONDON ARMAZÉM GERAL LTDA CNPJ nº 17.510.133/0001-00 - NIRE nº 51201347841 EDITAL DE CONVOCAÇÃO PARA ASSEMBLEIA DE SÓCIOS

De acordo com o disposto na Cláusula Oitava do Contrato Social, convoco os senhores socios a se reunirem em **Assembleia de Sócios**, a realizar-se no dia **25 de março de 2025**, as 13:00 horas na Sede Social, sito à Rodovia BR 364, Km 922, Distrito Marechal Rondon, na cidade de Campo Novo do Parecis, MT, para deliberarem sobre a seguinte ordem do dia:

- tomar as contas dos administradores e deliberar sobre o Balanço Patrimonial e de resultado econômico DRE referentes ao exercício de 2024;
- designação de administradores;
- definição da remuneração dos administradores;
- outros assuntos de interesse social.

As Demonstrações Financeiras citadas na letra "a" da ordem do dia foram publicadas no Jornal Diário da Serra, datado de 24 de janeiro de 2025, caderno B.

Campo Novo do Parecis, MT, 12 de março de 2025.

Vitório Herklotz
Diretor - Presidente

Protocolo 1674154

EDITAL DE INTIMAÇÃO

Pelo presente edital, eu, Bel. Valdir da Silva Marques, Oficial do Cartório de Registro de Imóveis e Títulos e Documentos da Comarca de Arenápolis-MT, FAÇO SABER a todos aqueles que o presente EDITAL virem ou dele conhecimento tiverem, que tramita nesta Serventia pedido de reconhecimento extrajudicial de usucapião protocolado sob o nº 41.991 datada em 21.11.2024 em nome dos requerentes **LEANDRO WASSEM**, brasileiro, técnico em agropecuária, portador da C.I. RG nº 17918332-SSP/MT e inscrito no CPF sob o nº 015.446.841-00, casado sob o regime de comunhão parcial de bens com a Sra. **ROZANA DA SILVA RONDON WASSEM**, brasileira, do lar, portadora da C.I. RG nº 2011907-0-SSP/MT e inscrita no CPF sob o nº 027.065.261-22, residentes e domiciliados na Rua Frederico Garcês Jortes, nº 1.458, Bairro Primavera, na cidade de Arenápolis-MT, sendo a modalidade da usucapião pretendida é a **EXTRAORDINÁRIA COM PRAZO REDUZIDO**, cujo os requerentes, conforme o art. 1.238, § único do C.C., possui a posse mansa, pacífica e contínua do imóvel usucapiendo há mais de 14 anos, o qual demonstra a sua moradia habitual. **IMÓVEL**: Um lote de terreno urbano nº 08, da Quadra nº 23, situado à Rua Frederico Garcês Jortes, no Bairro Primavera, nesta cidade de Arenápolis-MT, com uma área de 360,00M² (trezentos e sessenta metros quadrados), dentro dos seguintes limites e confrontações: Frente para à Rua Frederico Garcês Jortes com 12,00 metros; ao lado direito limitando com o lote nº 09 com 30,00 metros; ao lado esquerdo limitando com o lote nº 07 com 30,00 metros e ao fundo limitando com o lote nº 11 com 30,00 metros, imóvel esse objeto da matrícula nº 5.399 deste RGI de Arenápolis-MT. Pelo presente Edital de intimação, fica intimado o Sr. **JUVENTINO GONÇALVES DOS SANTOS**, portador da C.I. RG nº 776.779-SSP/MT, brasileiro, lavrador, casado com **MARIA NUNES DOS SANTOS** sob o regime de bens, antes da vigência da Lei 6.515/77, residente e domiciliados nesta cidade de Arenápolis-MT para se manifestar em relação ao pedido de usucapião apresentando impugnação escrita diretamente ao Cartório do 1º Ofício de Arenápolis-MT, com razões de sua discordância no prazo de 15 (quinze) dias corridos, após o decurso de prazo deste edital, ficando advertidos que a não apresentação de impugnação no prazo previsto implicará anuência ao pedido de reconhecimento extrajudicial de usucapião. Maiores informações sobre o pedido feito pode ser obtida no Cartório do 1º Ofício de Arenápolis-MT. Arenápolis-MT, 12 de março de 2025. Bel. Valdir da Silva Marques - Oficial Registrador.

Protocolo 1674164

EDITAL DE CONVOCAÇÃO PARA ASSEMBLEIA EXTRAORDINÁRIA COM A FINALIDADE DE REATIVAÇÃO, REFORMA ESTATUTÁRIA (CONFORME LEI ESTADUAL 10.931/2019, DE 15 DE AGOSTO DE 2019), ELEIÇÃO E POSSE DA DIRETORIA EXECUTIVA E CONSELHO FISCAL DO CONSELHO COMUNITÁRIO DE SEGURANÇA PÚBLICA DE ROSÁRIO OESTE- MT CONSEG ROSÁRIO OESTE, EXERCÍCIO 2025 A 2029.

O CONSELHO COMUNITÁRIO DE SEGURANÇA PÚBLICA DE ROSÁRIO OESTE, CNPJ: 27.557.674/0001-48 no uso de suas atribuições legais, com fundamento nos artigos 2º, § 1º e 2º, 11 e 12 da Lei Estadual nº 10.931, de 15 de agosto de 2019, publica o edital de convocação para **ASSEMBLEIA EXTRAORDINÁRIA COM A FINALIDADE DE REATIVAÇÃO, REFORMA ESTATUTÁRIA (CONFORME LEI ESTADUAL 10.931/2019, DE 15 DE AGOSTO DE 2019), ELEIÇÃO E POSSE DA DIRETORIA EXECUTIVA E CONSELHO FISCAL DO CONSELHO COMUNITÁRIO DE SEGURANÇA PÚBLICA DE ROSÁRIO OESTE- MT, EXERCÍCIO 2025 A 2029.**

A **FECONSEG - MT**, no uso de suas atribuições legais, conforme solicitação pelo CONSEG DE ROSÁRIO OESTE, em reunião no ministério público no dia 12 de março de 2025, encaminhado pela Presidente em exercício, **Sra. Selma Anzil da Silva**, deixa público e convoca os munícipes aptos para Assembleia Extraordinária para Reativação, Reforma Estatutária e inscrição de chapas que concorrerão para a eleição da Diretoria do **CONSELHO COMUNITÁRIO DE SEGURANÇA PÚBLICA DE ROSÁRIO OESTE**, para o período de 2025-2029, após apresentado lida e aprovado a reformulação estatutária com as chapas devidamente escritas, conforme lei estadual 10.931/2019, ato recomendatório da ANOREG para conhecimento de todos os participantes.

Item 1º - A eleição dar-se-á por votação ou por aclamação a ser realizada por meio presencial, **no dia 16 de Abril de 2025, com início às 12h00min horas e término às 18h00min**, onde será presidida pela Comissão Eleitoral composta por membros da FECONSEG MT ou CONSEG filiados.

Local da Assembleia Extraordinária: Câmara de Vereadores de ROSÁRIO OESTE - MT;

Data: 16/04/2025;

Horário: 12h00min às 18h00min.

Local: Auditório Ministério Público Rosário Oeste

Comissão Eleitoral: Feconseg MT

I- Por maioria simples dos votos ou aclamação;

II- As inscrições das Chapas deverão ser enviadas ao e-mail feconsegmt@gmail.com até o **dia 01 de abril de 2025, composta com toda diretoria completa com os devidos atestados de antecedentes criminais 1º e 2ª instância TJMT, Federal, Politec ou PJC (todos emitidos pela internet)**

III- **Não será prorrogado prazo de inscrição.**

Item 2º - Requisitos para fazer parte de chapas:

I - Ser voluntário;

II - Ter idade mínima de 18 (dezoito) anos;

III - residir, no município de atuação;

IV - Certidão de antecedentes criminais;

V - Ter conhecimento das atuações e formação jurídicas dos CONSEG e suas finalidades perante a sociedade;

VI - Ter conduta ilibada, no conceito da comunidade que integra;

Item 3º - Poderão votar qualquer cidadão em gozo de direitos eleitorais, devidamente aptos para votação que tenha participado das reuniões ordinárias e extraordinária do CONSEG ROSÁRIO OESTE e ações preventivas no exercício em vigência da atual diretoria executiva, membros da sociedade civil organizada devidamente legalizados, população em geral que comprove morar no município de ROSÁRIO OESTE - MT.

Item 4º - A votação se destina a eleger chapa completa não podendo faltar nenhum documento de inscrição anexo enviados no e-mail.

- **PRESIDENTE**

- **DIRETOR EXECUTIVO**

- **SECRETÁRIO GERAL**

- **DIRETOR ADMINISTRATIVO**

- **DIRETOR FINANCEIRO**

- **DIRETOR DE POLÍTICAS ANTIDROGAS**

- **DIRETOR SOCIAL E DE ASSUNTOS COMUNITÁRIOS**

- **DOIS MEMBROS COMISSÃO FISCAL TITULARES**

- **DOIS MEMBROS COMISSÃO FISCAL SUPLENTES**

Item 5º - Serão aceitas somente inscrições de chapas completas, conforme Regulamento disponível no edital de chamamento publicado junto à FECONSEG MT no site complemento ao diário oficial.

Item. 6º - As inscrições das chapas serão encaminhadas via e-mail para feconsegmt@gmail.com, tendo a data final até dia 01/04/2025, onde serão apresentadas as chapas que concorrerão a Diretoria e Conselho Fiscal.

Parágrafo Único: somente serão aceitas chapas completas com apresentação de toda documentação encaminhada via e-mail conforme item 1º II. Os CONSEGS que não atualizaram seus estatutos, tendo ainda sua fundamentação no Decreto Estadual nº 1.030, de 31 de maio de 2017, o qual foi sustado pelo Decreto Estadual nº 52, de 06 de dezembro de 2017, passando ter validade a Lei Estadual nº 10.931, de 15 de agosto de 2019, corrigindo atos inconstitucionais onde o poder executivo interferia em entidades de direito privado por meio de decreto e portaria (CONSEG).

Item. 7º Os cargos da Diretoria dos Conselhos não são remunerados e todos deverão assinar termo de voluntariado.

Parágrafo Único: São documentos necessários dos membros que compõem a chapa:

- NOME COMPLETO, RG, CPF, ou CNH, COMPROVANTE DE ENDEREÇO E INFORMAR TELEFONE E-MAIL, OCUPAÇÃO, ESTADO CIVIL, CEP E CARGO NA DIRETORIA

- CERTIDÃO NEGATIVA DE BONS ANTECEDENTES.

PARÁGRAFO ÚNICO - A DIRETORIA QUE HORA DEIXA O MANDATO DEVERA TODA PRESTAÇÃO DE CONTAS E SUAS DECIDAS CERTIDÕES QUITADAS JUNTO A RECEITA FEDERAL, ESTADUAL E BANCARIA NÃO PODENDO DEIXAR PENDENCIA PARA ATUAL DIRETORIA QUE HORA ASSUMIRÁ.

Art. 8º - Casos omissos do presente edital serão resolvidos pela comissão eleitoral.

Rosário Oeste - MT, 13 de março de 2025.

Selma Anzil da Silva

PRESIDENTE CONSEG DE Rosário Oeste - MT

DANILLO CORREA DE MORAES

PRESIDENTE DA FECONSEG - MT

Protocolo 1674170

EC.BRAGACOMERCIOEINDUSTRIADEMADEIRASLTDA-MADEIREIRA SÃO MARCOS, com CNPJ: 22.794130/0001-86 torna público que requereu junto à SEMA-Secretaria Estadual do Meio Ambiente-MT, a ALTERAÇÃO DE RAZÃO SOCIAL, DE E.C.BRAGA EIRELI-EPP PARA E C.BRAGA COMERCIO E INDUSTRIA DE MADEIRAS LTDA-MADEIREIRA SÃO MARCOS de uma Serraria localizada no Município de Colniza-MT.

Protocolo 1674174

ORCINA EVA DE MACEDO, CPF 308.317.648-13, torna público que requereu junto a **SEMA/MT** o Relatório Técnico de Identificação de Fitofisionomias, para apresentar discordância de classificação da vegetação de 1122,1019 hectares na propriedade denominada Fazenda Alvorada, Latitude 14°41'21,79"S e Longitude 54°58'04,17"W, localizada no município de Nova Brasilândia/MT.

Protocolo 1674176

EDITAL DE CONVOCAÇÃO

O SINDICATO DOS SERVIDORES PÚBLICOS DA SAÚDE DO ESTADO DE MATO GROSSO - SISMA/MT, pessoa jurídica de direito privado, com CNPJ, nº 03.094.349/0001-28, com endereço sito a Rua Antônio Dorileo, n. 469, CoopHEMA, em Cuiabá - MT, neste ato representado por seu legitimado presidente **CARLOS MESQUITA DE MAGALHÃES**, CONVOCA OS SERVIDORES PÚBLICOS DA SAÚDE DO ESTADO DE MATO GROSSO a participarem da ASSEMBLEIA GERAL ORDINÁRIA que será realizada no dia 24 de março de 2025 (segunda-feira), na modalidade híbrida, no Hotel Fazenda Mato Grosso, bem como por meio da Plataforma Zoom, link <https://us06web.zoom.us/j/85338380919?pwd=wDvU7KYDw8bo-7ZHdb7V4pmwVMwbnMz.1>, às 13:00h em primeira convocação e 13:15h em segunda e última convocação.

A fim de se cumprir a legislação vigente e previsão estatutária.

Pautas:

- 1) Prestação de contas 2024;
- 2) Plano de Trabalho 2025;
- 3) Previsão Orçamentária 2025;
- 4) Informes gerais.

CARLOS MESQUITA DE MAGALHÃES
PRESIDENTE DO SINDICATO DOS SERVIDORES PÚBLICOS DA
SAÚDE DO ESTADO DE MATO GROSSO

Protocolo 1674182

TREVISI CLINICA INTEGRADA LTDA, CNPJ 22.860.094/0001-01, torna público que requereu junto a Secretaria de Agricultura e Meio Ambiente de Lucas do Rio Verde - SAMA/MT a Licença de Operação (LO) para a atividade de Atividades de clínica odontológica (clínicas, consultórios e ambulatórios), localizado na Avenida das Hortências, 1028-W, Quadra 70, Lote 05, Setor 10, Bairro Bandeirantes, Lucas do Rio Verde/MT, CEP 78.460-554 (Lat.10°03'44,80"S/Long. 55°55'58,10"W). Não foi determinado EIA/RIMA.

Protocolo 1674190

EDITAL TORNANDO SEM EFEITO

Pelo presente Edital, o presidente do Sindicato dos Representantes Comerciais do Estado do Mato Grosso - SIRECOM-MT, no uso de suas atribuições legais e estatutárias, **TORNA SEM EFEITO** o edital publicado no DOE de nº. 28.944, em 07 de março de 2025, bem como o edital publicado no DOE de nº. 28.945, publicado em 10 de março de 2025, assim como a publicação constante no Jornal Estadão de Mato Grosso, publicada em 07 de março de 2025, na página nº. 07, para fins de ANULAR as eleições marcadas para ocorrerem no dia 25 de abril de 2025, informando que as disposições corretas quanto a realização da eleição dos conselheiros que comporão o CORE-MT, triênio 2025/2028 se encontram corretamente publicadas no edital de convocação publicado no Diário Oficial da União, edição nº. 49, seção 3, página 307.

Cuiabá, 13 de março de 2025.

Alan Cosine Soares
Presidente - Sirecom/MT

Protocolo 1674193

Circular CONSAD nº 001/2025

São José dos Quatro Marcos-MT, 12 de março de 2025.

Ref.: EDITAL DE CONVOCAÇÃO PARA ASSEMBLÉIA GERAL ORDINÁRIA DA COOPEQ - COOPERATIVA DE TRABALHO EDUCACIONAL QUATRO MARCOS - CNPJ 01.004.737/0001-45

A Presidente da **COOPEQ - COOPERATIVA DE TRABALHO EDUCACIONAL QUATRO MARCOS**, no uso das atribuições que lhe confere o Estatuto Social, convoca os associados, que nesta data são em número de 23 (vinte e três), em condições de votar, para se reunirem em Assembleia Geral Extraordinária, a realizar-se de acordo com os indicativos abaixo:

Data - 25 de março de 2025;

Local - Na sede da Cooperativa à Rua Minas Gerais, nº 1613, Bairro Centro, na cidade de São José dos Quatro Marcos/MT;

HORÁRIO - Às 15h30min, em primeira convocação, com a presença de 2/3 dos cooperados com direito a votos; às 16h30min, em segunda convocação, com a presença de metade mais um dos cooperados com direito a votos

e às 17h30min, em terceira e última convocação, com a presença de 50 (cinquenta) sócios ou, no mínimo, 20% (vinte por cento) do total de sócios, prevalecendo o menor número.

ORDEM DO DIA:

I - Prestação de contas dos órgãos de Administração acompanhada de parecer do Conselho Fiscal relativas ao exercício de 2024, compreendendo:

- a) Relatório de Gestão;
- b) Balanço Patrimonial;
- c) Demonstrativo das sobras ou perdas decorrentes da insuficiência das contribuições para a cobertura dos dispêndios da sociedade;
- d) Parecer do Conselho Fiscal;

II - Destinação das sobras apuradas ou rateio das perdas, deduzindo-se, no primeiro caso, as parcelas para os fundos obrigatórios;

III - Eleição e posse dos componentes do Conselho Fiscal;

IV - Outros Assuntos de interesse da cooperativa;

Elizete Aparecida Ribeiro
Presidente

Protocolo 1674198

Circular Consad nº 01/2025 - Ref.: **EDITAL DE CONVOCAÇÃO PARA ASSEMBLEIA GERAL EXTRAORDINÁRIA E ORDINÁRIA DA COOPERATIVA DE TRANSPORTADORES DE LUCAS DO RIO VERDE - COOTRANSVERDE. CNPJ 05.697.872/0001-74**

O PRESIDENTE DA COOPERATIVA DE TRANSPORTADORES DE LUCAS DO RIO VERDE - COOTRANSVERDE, no uso das atribuições que lhe confere o Estatuto Social, convoca os associados, que nesta data são em número de 84 (oitenta e quatro), em condições de votar, para se reunirem em Assembleia Geral Extraordinária e Ordinária, a realizar-se de acordo com os indicativos abaixo:

Data - 29 de março de 2025

Local - Clube do Idoso Alegria de Viver, localizado na Avenida Espírito Santo, s/nº, bairro Veneza IV, CEP 78.455-000, Lucas do Rio Verde-MT. (Assembleia será realizada em local divergente ao da sede da cooperativa para melhor acomodação dos cooperados).

HORÁRIO - Às 17h (dezesete horas), em primeira convocação, com a presença de 2/3 dos cooperados com direito a votos; às 18h (dezoito horas), em segunda convocação, com a presença de metade mais um dos cooperados com direito a votos; e 19h (dezenove horas), em terceira e última convocação, com a presença de no mínimo 10 (dez) cooperados com direito a votos.

ORDEM DO DIA:

EM REGIME DE ASSEMBLEIA GERAL EXTRAORDINÁRIA:

I. Deliberação pela aprovação do Regimento Interno da cooperativa.

EM REGIME DE ASSEMBLEIA GERAL ORDINÁRIA:

I. Prestação de contas dos órgãos de Administração acompanhada de Parecer do Conselho Fiscal relativa ao exercício de 2024.

- a) Relatório de Gestão;
- b) Balanço Patrimonial;
- c) Demonstrativo das sobras ou perdas decorrentes da insuficiência das contribuições para a cobertura dos dispêndios da sociedade e o parecer do Conselho Fiscal.

II. Destinação das sobras apuradas ou rateio das perdas, deduzindo-se, no primeiro caso, as parcelas para os fundos obrigatórios.

III. Eleição e posse dos componentes do Conselho Fiscal.

IV. A fixação do valor dos honorários, gratificações e cédula de presença dos membros do Conselho de Administração e do Conselho Fiscal.

V. Outros assuntos de interesse da Cooperativa.

Lucas do Rio Verde, 13 de março de 2025.

Vicente Baldissera
Diretor Presidente

Protocolo 1674205

SINDICATO DOS TRABALHADORES NAS INDÚSTRIAS DA FABRICAÇÃO DO ALCOOL DE NOVA OLÍMPIA-MT - SINTIALCOOL

O presidente do SINTIALCOOL e o Presidente da comissão eleitoral Srº Ronei de Lima, tem o presente a finalidade de comunicar e tornar público que de acordo com a legislação vigente e o Estatuto Social no seu artigo quarenta e oito (48) Letra "a, b e c", faço saber aos que o presente virem ou dele tiverem conhecimento, que para as eleições sindicais da entidade a serem realizadas na Rua Marcos Freire, Número 1085E, Bairro Ouro Verde, Nova Olímpia-MT, nos dias: 29 (vinte e nove) de maio de 2025, em (primeira convocação), ou 30 (trinta) de maio de 2025, em segunda convocação caso não atinja "quórum". Comunicamos aos associados que foi registrado 1 (uma) chapa, sendo: **UNIDOS E CONSOLIDADOS**, que obteve o registro de Chapa de número 1 (um), como concorrente às eleições a que se refere o edital de convocação para eleição sindical publicado no jornal Diário oficial do dia 5 (cinco) de março de 2025 (dois mil e vinte e cinco), Pagina

149, protocolo 1670865, Ficando composta a diretoria da CHAPA 1 (UM) **UNIDOS E CONSOLIDADOS**: Diretoria Executiva: Daniel Luciano Olavo (Presidente); Carlos Antônio Rocha (Secretário Geral); Adriano Gonçalves da Silva (Secretário de Finanças), Suplentes da Diretoria: Misael Vitor da Silva; Paulo Geovane Dorriguetti; Jose Ricardo dos Santos. Conselho Fiscal Efetivo: Gilberto Lourenço Cristianismo; Evanildo Freire de Araujo, Renato Braga de Souza. Suplentes do Conselho Fiscal: Waldeni Francisco dos Santos, Elza Moreira Rodrigues de Meire. Delegados Representantes na Federação: Daniel Luciano Olavo, Misael Vitor da Silva. Delegados Representantes Suplentes: Adriano Gonçalves da Silva; Carlos Antônio Rocha. Nos termos do artigo quarenta e oito (48) Letra "c" do estatuto social, fica a secretaria do SINTIALCOOL, Rua Marcos Freire, número 1.085E, Bairro Ouro Verde, a disposição para protocolizar num prazo de 3 (três) dias qualquer impugnação de candidatas, das (07h: 30min) sete horas e trinta minutos as (11h:30min) onze e horas e trinta minutos, a contar da data da publicação deste edital. Nova Olímpia - MT, 13 de março de 2025. Ronei de Lima - Presidente da comissão Eleitoral; Odair Cirino Campos - Secretaria da comissão Eleitoral; Daniel Luciano Olavo - Presidente do SINTIALCOOL

Protocolo 1674207

EUGENIO ROBERTO BERGAMIM (CPF: 041.476.781-06), torna público que requereu à SEMA - Secretaria de Estado de Meio Ambiente, a Licença Florestal - LF para a atividade Plano de Manejo Florestal Sustentável da propriedade denominada FAZENDA RIO DOCE, sob o número do CAR MT72368/2018, localizada no município de Juína/MT. Não EIA/RIMA.

EDUARDO TEXEIRA COCCO E OUTROS, CPF nº 044.851.299-85, torna público que requereu junto à Secretaria Municipal de Agricultura e Meio Ambiente de APIACÁS/MT, As Licenças Ambientais - Modalidade: Licença Prévia (LP); Licença de Instalação (LI) e Licença de Operação (LO), para atividade: Armazéns gerais, Localizada na Estrada Vicinal, Lote nº 11 -A, Zona Rural, município de APIACÁS-MT.

MARTINS & BRUCHMAM MARTINS LTDA, pessoa jurídica inscrita no CNPJ nº 13.338.712/0005-90, localizado na Avenida das Nações, nº 2800-S, Bairro Parque dos Buritis, município de Lucas do Rio Verde (MT) - CEP: 78.466-160, torna público que requereu junto a SAMA/LRV - Secretaria de Agricultura e Meio Ambiente de Lucas do Rio Verde/MT a liberação das Licenças Ambientais Licença Prévia (LP) e Licença de Instalação (LI) para atividade "02/05/4299 - Canteiro de obras" da edificação comercial denominado como Comércio Varejista de Mercadorias em Geral (Supermercado)". Responsável Técnico: ENG. SANITARISTA-AMBIENTAL NILDO BORGES - (65) 9.8402-6157 .

RC PUBLICAÇÕES 66 99984-4633.

Protocolo 1674215

ALÉSSIO INDÚSTRIA E COMÉRCIO DE MADEIRAS LTDA, inscrita no CNPJ nº 03.266.145/0001-27, torna público que requereu junto a SEMA-MT, Licença Florestal - LF e Plano de Manejo Florestal Sustentável - PMFS, numa área de 1.764,5822 hectares da propriedade rural denominada LOTES 12 A 13, QUADRA 04 - CEDERE 03, cadastrada no SIMCAR nº MT233489/2023, localizada no município de Cotriguaçu/MT.

Protocolo 1674217

REQUERIMENTO DE LICENÇA AMBIENTAL

Lotario Budke, inscrito no CPF nº 272.396.830-87, proprietário do imóvel citado a baixo, venho por meio deste torna público o **REQUERIMENTO de LICENÇAS AMBIENTAIS** de Instalações (LI) e Operação (LO), para a Secretaria Municipal de Meio Ambiente e Turismo (SEMATUR) do Município de Porto dos Gaúchos - MT, referente **Loteamento Ibirubá**, na sede deste município, empreendimento este com área total de 49.077,22 m² (quarenta e nove mil e setenta e sete metros quadrados e vinte e dois centímetros quadrados), a ser desmembrado da Área registrada sob a matrícula nº 6055, do livro 02 - registro geral do cartório do 1º ofício de Porto dos Gaúchos - MT.

Porto dos Gaúchos - MT, 13 de fevereiro de 2025.

Lotário Budke
CPF: 272.396.830-87

Protocolo 1674224

EDITAL DE CONVOCAÇÃO

ASSEMBLÉIA GERAL ORDINÁRIA E EXTRAORDINÁRIA PRESENCIAL DA COOPERATIVA **AGROFIBRA COOPERATIVA AGROINDUSTRIAL DE TAPURAH - MT** - CNPJ - Nº. 58.285.330/0001-50 - NIRE: 5140001209

O Diretor Presidente da COOPERATIVA **AGROFIBRA COOPERATIVA AGROINDUSTRIAL DE TAPURAH - MT**, Sr. **LUCIANO BROCCO**, no uso das atribuições que lhe confere o Estatuto Social, convoca os associados, que nesta data para efeito de "quórum" totalizam 21 (vinte e um) cooperados, para se reunirem em Assembleia Geral Ordinária e Extraordinária Presencial, a realizar-se de acordo com os indicativos abaixo:

DATA: 31 de março de 2025.

LOCAL: Avenida Brasil, n.º 1045, Sala 02, Bairro Centro, no município de Tapurah, Estado de Mato Grosso, CEP: 78.573-000

HORÁRIO: As 16:00 horas (Dezesseis horas) em 1ª (primeira) convocação com a presença de 2/3 (dois terços) dos Cooperados com direito a voto; ou às 17:00 horas (Dezessete Horas) em 2ª (Segunda) convocação com a presença de metade mais um dos Cooperados com direito a voto, ou às 18:00 horas (Dezoito horas) em 3ª (terceira) e última convocação com a presença de no mínimo 10 (dez) cooperados com direito a voto.

ORDEM DO DIA:

Em Regime de Assembleia Geral Ordinária:

1. Prestação de Contas do Conselho de Administração, acompanhada do parecer do Conselho Fiscal, relativas ao exercício de 2024, compreendendo:

a) Relatório de Gestão; **b)** Balanço Patrimonial; **c)** Demonstrativo das sobras ou perdas decorrentes da insuficiência das contribuições para a cobertura das despesas da sociedade;

d) Parecer do Conselho Fiscal.

2. Plano de atividades da Cooperativa para o exercício seguinte 2025.

3. Destinação das sobras apuradas ou rateio das perdas do exercício de 2024; deduzindo-se, no primeiro caso, as parcelas para os Fundos Obrigatórios (Fates - Fures).

4. Eleição e posse dos Membros do Conselho Fiscal para a gestão de do exercício de 2025, conforme Art. 45 do Estatuto Social.

5. Fixação dos percentuais de retenção sobre o valor das operações em comum no exercício de 2025, a fim de participação no rateio das despesas.

6. Distribuição de juros ao capital, conforme Art. 17º § 3º. Do Estatuto Social.

7. Ratificação de Desligamentos e Ingressos de associados.

8. Outros assuntos de interesse social

Em Regime de Assembleia Geral Extraordinária:

1. Alteração da Razão Social da Cooperativa.

2. Alteração e Consolidação do Estatuto Social da Cooperativa. Tapurah - MT, 13 de março de 2025.

AGROFIBRA COOPERATIVA AGROINDUSTRIAL DE TAPURAH - MT

LUCIANO BROCCO

Diretor Presidente

Protocolo 1674242

LUIZ CARLOS TIRLONI, pessoa física, inscrito no CPF 340.712.459-72, torna público que requereu à SEMA-MT, o pedido de **Alteração de Outorga de Direito de Uso de Água Subterrânea**, Processo físico 321140/2016, concedida através da Portaria inicial 764, de 23/09/2016, sendo a última alteração a Portaria 326, de 21/03/2024, referentes a inclusão na Portaria dos seguintes poços: PT-8, PT-9 UPL, PT-10 UT, e PT-11, localizados à Fazenda Tirloni e Filhos, Estrada Vicinal Tapurah, Z. Rural de Tapurah-MT. > FERREIRA JR. ENG. GEOAMBIENTAL (65) 99227-9390 ferreirajr.geoambiental@gmail.com

Protocolo 1674249

ERRATA DE EDITAL DE LEILÃO EXTRAJUDICIAL

LÍDER SECURITIZADORA DE CRÉDITOS S/A, por intermédio do leiloeiro público oficial **MARCELO MIRANDA SANTOS**, torna público a presente ERRATA, para o fim exclusivo de alterar os Itens 1.2, 3.1 e os valores e descrições dos lotes especificados no **ANEXO I** do edital de leilão extrajudicial, designado para o dia 09/04/2025 a partir das 09h00min, a ser realizado de forma exclusivamente eletrônica no site <https://www.m7leiloes.com>, que passam a constar da forma como a abaixo se descreve, mantendo-se as demais condições inalteradas:

"Item 1.2 - Nos termos do Artigo 27 § 1º c/c Parágrafo Único do Artigo 24 c/c Artigo ambos da Lei 9.514/97, será considerado o valor dos imóveis para fins de arrematação, o valor venal averbado em cada matrícula, quando da consolidação da propriedade de cada um dos imóveis objetos do presente Leilão de Praça Única."

"Item 3.1. Serão aceitos lances via internet, com participação on-line dos interessados, por meio de acesso identificado e fornecido sob exclusiva responsabilidade do Leiloeiro, por meio de seu site <https://www.m7leiloes.com>, estando os interessados sujeitos integralmente às condições dispostas neste edital de leilão."

ANEXO I

LOTE	UF	DESCRIÇÃO DO IMÓVEL	VR. MÍNIMO (R\$)
1	MT	Matrícula: 24.263 - Livro nº 2-GA - Folha 122 - RGI de CHAPADA DOS GUIMARÃES-MT - Unidade Autônoma 02, Quadra B - MANDARIM CONDOMÍNIO RESIDENCIAL, sito na Estrada do Contorno, s/n, Núcleo Colonial do Jamacá, CHAPADA DOS GUIMARÃES-MT; Limites e confrontações: Divisa pela Frente: com a Rua 01 à distância de 12,00m; Divisa pela Direita: com Lote 3 à distância de 30,00m; Divisa pela Esquerda: com o Lote 1 à distância de 30,00m; Divisa ao Fundo: com o Lote 17 à distância de 12,00m; Área Privativa de: 360,00 metros quadrados.	196.914,34
2	MT	Matrícula: 24.271 - Livro nº 2-GA - Folha 130 - RGI de CHAPADA DOS GUIMARÃES-MT - Unidade Autônoma 10, Quadra B - MANDARIM CONDOMÍNIO RESIDENCIAL, sito na Estrada do Contorno, s/n, Núcleo Colonial do Jamacá, CHAPADA DOS GUIMARÃES-MT, Limites e confrontações: Divisa pela Frente: com a Rua 02 à distância de 9,5m; Divisa pela Direita: com Lote 11 à distância de 30,00m; Divisa pela Esquerda: com a calçada; distância de 27,50 com chanfro; Divisa ao Fundo: com o Lote 9 à distância de 12,00m; Área Privativa de: 358,66 metros quadrados.	196.181,26
3	MT	Matrícula: 24.397 - Livro nº 2-GA - Folha 056- RGI Chapada dos Guimarães- Unidade Autônoma 16, Quadra I - MANDARIM CONDOMÍNIO RESIDENCIAL, sito na Estrada do Contorno, s/n, Núcleo Colonial do Jamacá, CHAPADA DOS GUIMARÃES-MT, Limites e confrontações: Divisa pela Frente: com a Rua 05 à distância de 9,5m; Divisa pela Direita: com Lote 15 à distância de 30,00m; Divisa pela Esquerda: com área verde à distância de 27,5m; Divisa ao Fundo: com propriedade de Fausta R. M. Gonçalves à distância de 12,00m; Área Privativa de: 358,66 metros quadrados.	196.914,34
4	MT	Matrícula: 24.394 - Livro nº 2-GA - RGI Chapada dos Guimarães - Folha 053- Unidade Autônoma 13, Quadra I - MANDARIM CONDOMÍNIO RESIDENCIAL, sito na Estrada do Contorno, s/n, Núcleo Colonial do Jamacá, CHAPADA DOS GUIMARÃES-MT, Limites e confrontações: Divisa pela Frente: com a Rua 06 à distância de 12,00m; Divisa pela Direita: com Lote 12 à distância de 30,00m; Divisa pela Esquerda: com o Lote 14 à distância de 30,00m; Divisa ao Fundo: com propriedade de Fausta R. M. Gonçalves à distância de 12,00m; Área Privativa de: 360,00 metros quadrados.	196.914,34

5	MT	Matrícula: 24.331 - Livro nº 2-GA - RGI Chapada dos Guimarães - Folha 190 - Unidade Autônoma 02, Quadra F - MANDARIM CONDOMÍNIO RESIDENCIAL, sito na Estrada do Contorno, s/n, Núcleo Colonial do Jamacá, CHAPADA DOS GUIMARÃES-MT, Limites e confrontações: Divisa pela Frente: com a Rua 03 à distância de 12,00m; Divisa pela Direita: com Lote 3 à distância de 30,00m; Divisa pela Esquerda: com o Lote 1 à distância de 30,00m; Divisa ao Fundo: com o Lote 17 à distância de 12,00m; Área Privativa de: 360,00 metros quadrados.	196.914,34
6	MT	Matrícula: 24.330 - Livro nº 2-GA - Folha 189 - RGI Chapada dos Guimarães - Unidade -Autônoma 01, Quadra F, - MANDARIM CONDOMÍNIO RESIDENCIAL, sito na Estrada do Contorno, s/n, Núcleo Colonial do Jamacá, CHAPADA DOS GUIMARÃES-MT, Limites e confrontações: Divisa pela Frente: com a Rua 03 à distância de 9,5m; Divisa pela Direita: com Lote 2 à distância de 30,00m; Divisa pela Esquerda: com Avenida de Acesso à distância de 27,50m; Divisa ao Fundo: com o Lote 18 à distância de 12,00m; Área Privativa de: 358,66 metros quadrados.	196.181,26
7	MT	Matrícula: 24.296 - Livro nº 2-GA - Folha 155 - RGI Chapada dos Guimarães - Unidade -Autônoma 01, Quadra D, - MANDARIM CONDOMÍNIO RESIDENCIAL, sito na Estrada do Contorno, s/n, Núcleo Colonial do Jamacá, CHAPADA DOS GUIMARÃES-MT, Limites e confrontações: Divisa pela Frente: com a Rua 02 à distância de 12,00m; Divisa pela Direita: com Lote 2 à distância de 30,00m; Divisa pela Esquerda: com recuo Obrigatório com à distância de 30,00m; Divisa ao Fundo: com o Lote 16 à distância de 12,00m; Área Privativa de: 360,00 metros quadrados.	196.914,34
8	MT	Matrícula: 24.295 - Livro nº 2-GA - Folha 154 - RGI Chapada dos Guimarães - Unidade -Autônoma 16, Quadra C, - MANDARIM CONDOMÍNIO RESIDENCIAL, sito na Estrada do Contorno, s/n, Núcleo Colonial do Jamacá, CHAPADA DOS GUIMARÃES-MT, Limites e confrontações: Divisa pela Frente: com a Rua 02 à distância de 12,00m; Divisa pela Direita: com Lote 15 à distância de 30,00m; Divisa pela Esquerda: com recuo Obrigatório com à distância de 30,00m; Divisa ao Fundo: com o Lote 1 à distância de 12,00m; Área Privativa de: 360,00 metros quadrados.	196.914,34
9	MT	Matrícula: 24.280 - Livro nº 2-GA - RGI Chapada dos Guimarães - Folha 139 - Unidade -Autônoma 01, Quadra C, - MANDARIM CONDOMÍNIO RESIDENCIAL, sito na Estrada do Contorno, s/n, Núcleo Colonial do Jamacá, CHAPADA DOS GUIMARÃES-MT, Limites e confrontações: Divisa pela Frente: com a Rua 01 à distância de 12,00m; Divisa pela Direita: com recuo Obrigatório com à distância de 30,00m; Divisa pela Esquerda: com lote 2 à distância de 30,00m; Divisa ao Fundo: com o Lote 16 à distância de 12,00m; Área Privativa de: 360,00 metros quadrados.	196.914,34

LÍDER SECURITIZADORA DE CRÉDITOS S/A
 CNPJ: 13.749.649/0001-51
 MARCELO MIRANDA SANTOS
 JUCEMAT 103 | FAMATO 086

Protocolo 1674250

EDITAL DE CONVOCAÇÃO DE ELEIÇÃO

O Presidente da FEMAB - Senhor Walter Maria de Arruda, no uso de suas atribuições que lhe confere o Estatuto Social da entidade, em comum com a Senhora Maria Aparecida de Souza - Presidente da Associação dos Acampados da Gleba Boa Sorte, CONVOCAM todos os seus associados quites com as obrigações estatutárias para participarem da Assembleia Geral Ordinária que será realizada no dia 13 de abril de 2025, na sede provisória sito à rua 05, quadra 06, casa 231, Bairro Jardim Silvanópolis em Cuiabá/MT, com início às 09:00 horas em primeira chamada e após meia hora depois a segunda chamada com a seguintes ordem do dia: Eleição e Posse dos Membros da Diretoria Executiva e Conselho Fiscal para o quadriênio 2023 a 2027 que será realizada no dia 21 de janeiro de 2024, se Chapa única: 09:00 horas, se duas ou mais chapas: das 08:00 horas as 16:00 horas. Os interessados em concorrer ao referido pleito devem apresentar o seu registro de chapas até 24 de março de 2025 as 17hs na sede da FEMAB sito à Rua Pau Brasil, 23 - Coxipó da Ponte, Cuiabá/MT ou na sede da Associação. Publica-se, Cumpra-se.

Cuiabá-MT, 13 de março de 2025.

Walter Maria de Arruda
Presidente da FEMAB

Maria Aparecida de Souza
Presidente da Associação dos Acampados da Gleba Boa Sorte.

Protocolo 1674277

EDITAL DE CONVOCAÇÃO DE ELEIÇÃO

O Presidente da FEMAB - Senhor Walter Maria de Arruda, no uso de suas atribuições que lhe confere o Estatuto Social da entidade, em comum com a Senhora Maria Aparecida de Souza - Presidente da Associação dos Acampados da Gleba Boa Sorte, CONVOCAM todos os seus associados quites com as obrigações estatutárias para participarem da Assembleia Geral Ordinária que será realizada no dia 13 de abril de 2024, se Chapa única: 09:00 horas em primeira chamada e após meia hora depois a segunda chamada se duas ou mais chapas: das 08:00 horas as 16:00 horas na sede provisória sito à rua 05, quadra 06, casa 231, Bairro Jardim Silvanópolis em Cuiabá/MT, no dia 13 de abril de 2025, com a seguintes ordem do dia: Eleição e Posse dos Membros da Diretoria Executiva e Conselho Fiscal para o quadriênio 2025 a 2029. Os interessados em concorrer ao referido pleito devem apresentar o seu registro de chapas até 24 de março de 2025 as 17hs na sede da FEMAB sito à Rua Pau Brasil, 23 - Coxipó da Ponte, Cuiabá/MT ou na sede da Associação. Publica-se, Cumpra-se.

Cuiabá-MT, 13 de março de 2025.

Walter Maria de Arruda
Presidente da FEMAB

Maria Aparecida de Souza
Presidente da Associação dos Acampados da Gleba Boa Sorte.

Protocolo 1674290

EDITAL DE COMUNICAÇÃO

PONTALTI SERVIÇOS ODONTOLÓGICOS E RADIOLOGIA LTDA, CNPJ: 15.350.918/0001-38, Conforme a RESOLUÇÃO CONSEMA - 41/2021. Torna público que **requereu** junto ao **CONSÓRCIO INTERMUNICIPAL DE DESENVOLVIMENTO ECONÔMICO, SOCIAL E AMBIENTAL "MÉDIO ARAGUAIA"** - CODEMA. A Licença Prévia (LP), Licença de Instalação (LI) e Licença de Operação (LO) para a atividade econômica: **86.30-5-04 - Atividade odontológica**. Localizada na Rua Santa Rosa, Nº 296, Setor. Nova Canarana, CEP. 78640-000, Município de Canarana - MT. Este empreendimento não se enquadra na Resolução CONAMA 001/86. **Plantar Consultoria e Projetos Ltda-Fone: 66- 98429-4694/ 66- 98416-7129.**

Protocolo 1674292

EDITAL DE CONVOCAÇÃO ASSEMBLEIA GERAL EXTRAORDINÁRIA DA COOPERATIVA DOS PRODUTORES RURAIS DE GAÚCHA DO NORTE - COOPERGAUCHA

CNPJ - Nº. 11.970.372/0001-67

Os signatários abaixo, representando 1/5 dos associados da Cooperativa Dos Produtores Rurais De Gaúcha Do Norte - COOPERGAUCHA no uso das atribuições que lhe confere o artigo 18, Parágrafo Único e art. 21, Parágrafo I do Estatuto Social, convoca os associados, que nesta data são em número de 23 (vinte e três), em condições de votar, para se reunirem em Assembleia Geral Extraordinária, a realizar-se de acordo com os indicativos abaixo:

DATA: 02 de abril de 2025

LOCAL: Na sede da Cooperativa, situada na Rua: Paraná, Q 96, S/N, Centro, CEP: 78.875-000, em Gaúcha do Norte, anexo ao SINDICATO RURAL.

HORÁRIO: Às 18:00 (dezoito horas) em 1ª (primeira) convocação com a presença de 2/3 dos Cooperados com direito a voto; ou às 19:00 (dezenove horas) em 2ª (Segunda) convocação com a presença de metade mais um dos Cooperados com direito a voto, ou às 20:00 (vinte horas) em 3ª (terceira) e última convocação com a presença de no mínimo 10 (dez) cooperados com direito a voto.

ORDEM DO DIA:

- I - Eleição e posse dos componentes do Conselho de Administração;
II - Eleição e posse dos componentes do Conselho Fiscal;

Gaúcha do Norte - MT, 13 de março de 2025.

Ari Baltazar Langer

Josenei Zemolin

Elvim Rochteschel

Valdomiro Schulz

Nilson Francisco Aléssio

Protocolo 1674297

EDITAL DE CONVOCAÇÃO**Assembleia Geral Extraordinária**

O Sindicato dos Representantes Comerciais no Estado de Mato Grosso- SIRECOM-MT, nos termos do artigo 17, "d" do Estatuto Social, vem através do presente edital, convocar os seus associados para comparecerem a **Assembleia Geral Extraordinária**, que será realizada no próximo dia 17 de março às 08:00 horas, em primeira convocação havendo quórum, ou às 08:30 horas em segunda convocação, com qualquer número de pessoas presentes, para deliberarem sobre a seguinte ordem do dia: **A eleição de 05 membros da Diretoria do Sirecom-MT para constituírem, junto com o Presidente, 2/3 da Diretoria do Core-MT para a gestão do triênio 2025/2028.**

Cuiabá, 13 de março de 2025.

ALAN COSINE SOARES

Presidente SIRECOM-MT

Protocolo 1674336

A ENERGISA MATO GROSSO - DISTRIBUIDORA DE ENERGIA S.A, CNPJ nº 03.467.321/0001-99, torna público que solicitou para à SECRETARIA DE ESTADO DE MEIO AMBIENTE (SEMA/MT) a Licença de Acordo e Compromisso da Subestação de 138 kV Petrovina. Atualmente o empreendimento opera através da Licença de Operação Nº 322540/2020 no Processo SEMA/MT Nº 293/2006.

ASPLEMAT Publicações (65) 3365-0800

A ENERGISA MATO GROSSO - DISTRIBUIDORA DE ENERGIA S.A, CNPJ nº 03.467.321/0001-99, torna público que solicitou para à SECRETARIA DE AGRICULTURA, PECUÁRIA E MEIO AMBIENTE da PREFEITURA DE JUÍNA a Renovação da Licença de Operação da Subestação de 138kV Juína. Atualmente o empreendimento opera através da Licença de Operação Nº 322522/2020 no Processo SEMA/MT Nº 187588/2006.

ASPLEMAT Publicações (65) 3365-0800

Protocolo 1674338

SIDNEI RAFAEL DE SOUZA, CPF nº 096.118.508-24, torna público que requereu à Secretaria de Estado de Meio Ambiente (SEMA/MT) a renovação da Licença de Operação (LO) para extração e beneficiamento de minérios e rejeitos auríferos em uma área útil de 135,00 hectares, na Fazenda Maranata, no município de Poconé/MT. Não foi determinado Estudo de Impacto Ambiental.

Protocolo 1674340

A.W.A. MANUTENÇÃO DE AERONAVES LTDA - Inscrita no CNPJ Nº 06.537.562/0001-55, torna público que requereu junto a Secretaria Municipal de Agricultura, Regularização Fundiária, Habitação e Meio Ambiente de Campo Verde-MT - SMARFHMA, a Renovação da Licença de Operação (LO) para exercer a atividade de "Serviços de manutenção, reparação mecânica de aeronaves e outros." Localizada na Rodovia BR 070 KM 378, bairro: Zona Rural, Município de Campo Verde - MT. Não foi determinado EIA/RIMA.

Protocolo 1674364

ARIANA ALVES CAMARGO - LAVAJATO ATLANTIDA Inscrito no CNPJ Nº 59.050.239/0001-19, torna público que requereu junto à Secretaria Municipal de Agricultura e Meio Ambiente de Primavera do Leste - MT - SAMA a Licença Prévia (LP) e Licença de Instalação (LI) e Licença de Operação (LO), para exercer a atividade de "Serviços de lavagem, lubrificação e polimento de veículos automotores." Localizada na Av. Das Tamareiras nº 727, Quadra 55 Lote 001, Residencial Buritis Primavera II, no município de Primavera do Leste - MT. Não foi determinado EIA/RIMA.

Protocolo 1674367

ADONIAS ALVES DA SILVA - LAVA JATO ARCO IRIS inscrita no CNPJ Nº 10.870.141/0001-19, torna público que requereu junto Secretaria Municipal de Meio Ambiente, Indústria, Comércio, Turismo e Regularização Fundiária - SEMATUR a Renovação da Licença de Operação (LO) para exercer a atividade de "Serviços de lavagem, lubrificação e polimento de veículos automotores." Localizado na Avenida Bandeirantes - Vila Concordia, Município de Paranatinga - MT. Não foi determinado EIA/RIMA.

Protocolo 1674369

ALGODOEIRA T.C.A. LTDA inscrito no CNPJ Nº 13.877.234/0001-63, torna público que requereu junto à Secretaria Municipal de Agricultura e Meio Ambiente de Primavera do Leste - MT - SAMA a Renovação da Licença de Operação (RLO), para exercer a atividade de "Beneficiamento e Descarçamento de algodão" Localizada na Rod. MT 130, km 31 a esquerda s/nº - Fazenda Nathercia, Zona Rural, no município de Primavera do Leste - MT. Não foi determinado EIA/RIMA.

Protocolo 1674371

Cooperativa dos Garimpeiros do Vale do Rio Peixoto - COOGAVEPE, CNPJ 09.521.470/0001-75, torna público que requereu junto a Secretaria de Estado do Meio Ambiente - SEMA, o pedido das Licenças: Prévia (LP) e Instalação (LI) de Ampliação e a Renovação da Licença de Operação (LO), referente ao processo SEMA 142796/2020, para extração e beneficiamento de minério de ouro, em uma área de 30,4 ha, âmbito dos Lotes nº 147, 148 Gleba P.A. H.I.I.J e Lote 187, zona rural, município de Terra Nova do Norte /MT.

Protocolo 1674376

DRAGA VALE DO CABAÇAL LTDA ME, CNPJ 26.773.234/0001-65, estabelecida na Estrada Rio Branco-Caramujo, Km 35, SN, Margem Rio Cabaçal, Lmambari D'Oeste - MT, CEP 78.278-000; torna público que requereu a **Secretaria Estadual do Meio Ambiente (SEMA)** a Renovação da Licença de Operação (LO) nº312308/2016 para extração de areia e cascalho área de 2,44 há nas coordenadas geográficas 15°25'35,41"S / 57°56'28,04"W, no município de Lambari D'Oeste-MT.

Protocolo 1674387

V. F. GOMES CONSTRUTORA LTDA, CNPJ 13.495.966/0001-99, torna público que requereu a **SEMMA/MT** a Licença de Operação Provisória (LOP) para extração de cascalho. A área que o requerente solicita a licença está localizada no município de São Félix do Araguaia-MT, Zona Rural, Rodovia BR 242, margem direita, sentido a Alto Boa Vista, Fazenda Chácara Dona Maria, área de 29 hectares, Latitude 11o 37' 29.11" e Longitude 51o 13' 14.84".

Protocolo 1674394

DIRCEU JOSÉ RAGAGNIN, CPF 325.061.120-49, torna público que requereu à SEMA-MT, a Classificação quanto à Segurança da Barragem para acumulação de água de usos múltiplos, exceto para geração de energia elétrica, localizada no Sem Denominação, de coordenadas geográficas 13°25'28,59"S e 53°13'48,62"W, na Fazenda Terra Nova, CAR MT109025/2018, no município de Gaúcha do Norte/MT. Agro'sDam Segurança de Barragens (65)99280-7305

JOÃO ERNESTO Segabinazzi trojan, CPF 152.508.490-91, torna público que requereu à SEMA-MT, a Classificação quanto à Segurança da Barragem para acumulação de água de usos múltiplos, exceto para geração de energia elétrica, denominado como Reservatório Pulmão, de coordenadas geográficas 15°8'43,16"S e 54°9'54,23"W, na Fazenda Luciana V, CAR MT224188/2022, no município de Primavera do Leste/MT. Agro'sDam Segurança de Barragens (65)99280-7305

Protocolo 1674397

BIOMASSA GIACOMELLI & FILHOS LTDA, CNPJ 42.535.700/0002-01, vem através deste, tornar público que solicitou junto a SEMA/MT, a L.A.S. para Licenciamento das Atividades de Picador Florestal Móvel, no imóvel rural Denominado Fazenda Rafer, localizado na zona rural do município de Santa Carmem/MT, SIMCAR nº MT241475/2023. Não fora solicitado EIA/RIMA.

Publicar-65-99228-9990

Protocolo 1674443

JULIO CEZAR LIBRELOTTO, CPF 477.115.070-20, torna público que requereu junto a Coordenadoria de Meio Ambiente - CMA a Licença Prévia e Licença de Instalação para a atividade de Usina de Compostagem de Resíduos, a ser instalado na Rodovia MT 130, Km 40 mais 12 Km a Direita, Fazenda Colmeia, Zona Rural, Município de Primavera do Leste/MT.

Protocolo 1674444

EDITAL DE CONVOCAÇÃO.

O Presidente do Sindicato das Empresas de Compra, Venda, Locação e Administração de Imóveis Residenciais, Comerciais e Condomínios do Estado de Mato Grosso (SECOVI-MT), representativo da categoria econômica de Empresas de Compra, Venda, Locação e Administração de Imóveis Residenciais, Comerciais e Condomínios, nos termos do Estatuto Social, CONVOCA os Associados, para a Assembléia Geral Ordinária, a ser realizada na sede da FECOMERCIO-MT, situada na avenida Historiador Rubens de Mendonça, CPA, St Oeste, S/N, em Cuiabá-MT, no dia 20/03/2025, às 08:00 horas em 1ª Convocação, e às 08:30 horas em 2ª Convocação, caso não haja número legal na 1º chamada, para deliberarem sobre a seguinte Ordem do dia:

- 1) Prestação de contas do exercício 2025
- 2) Relatório das ações 2025
- 3) Portal Imobiliário - www.redeimoveismt.com.br
- 4) Pesquisas de mercado Secovi MT
- 5) Lei 13.097/2015 - Corretor associado

Cuiabá-MT 13 de março de 2.025.

Marco Sérgio Pessoz

Presidente

Publicar-65-99228-9990

Protocolo 1674445

FERNANDO BASSO DALTROZO E OUTRO - WDF AGRO inscrito no CPF Nº 431.653.620-68, torna público que requereu junto a Secretaria Municipal de Desenvolvimento, Agricultura e Meio Ambiente de Poxoréu - MT - SEDAMA a Alteração da Razão Social, Ampliação e Renovação da Licença de Operação, para exercer a atividade de "Armazéns Gerais-emissão de warrants." Localizado na Rodovia Ricardo Daltrozo, MT 486 Km 10 - Zona Rural, Fazenda Cidade Verde, Município de Poxoréu - MT. Não foi determinado EIA/RIMA.

Protocolo 1674447

CAFE ROCHA, CNPJ 46.223.793/0001-09, localizada na ESTRADA PROGRESSO SETOR CHACARA, KM 1, S/N, Zona Rural, Conselvan, CEP 78.325-000, Aripuanã/MT, Coord. Geo. Lat.: 9°55'28.16"S, Long.: 59°53'37.77"O, sobre responsabilidade de EIDSON ALVES DA SILVA, CPF No 298.606.101-00, RG 384.928 SSP/MT, morador(a) no mesmo local, comunica o LICENCIAMENTO AMBIENTAL da Atividade de: Beneficiamento de café, conforme RESOLUÇÃO CONSEMA - 41/2021, através de Valdete Rodrigues de Araújo Neto, Eng. Ambiental e de Seg. do Trabalho, CREA 181691/D, CONTATO 66 9 8143-1894.

Protocolo 1674451

AVA BIOENERGIA S.A., CNPJ 07.417.524/0007-17, torna público que requereu junto ao Consórcio Intermunicipal de Desenvolvimento Econômico, Social e Ambiental "Médio Araguaia" (CODEMA), a Licença Prévia, de Instalação e Operação para implantação de empreendimentos e atividades consideradas de reduzido impacto ambiental, referente a atividade de PICADOR FLORESTAL MÓVEL, para operação na FAZENDA VIVEIRO CVA, localizada no município de Água Boa - MT.

AVA BIOENERGIA S.A., CNPJ 07.417.524/0006-36, torna público que requereu junto ao Consórcio Intermunicipal de Desenvolvimento Econômico, Social e Ambiental "Médio Araguaia" (CODEMA), a Licença Prévia, de Instalação e Operação para implantação de empreendimentos e atividades consideradas de reduzido impacto ambiental, referente a atividade de PICADOR FLORESTAL MÓVEL, para operação na FAZENDA SANTA TEREZINHA II, localizada no município de Canarana - MT.

AVA BIOENERGIA S.A., CNPJ 07.417.524/0003-93, torna público que requereu junto ao Consórcio Intermunicipal de Desenvolvimento Econômico, Social e Ambiental "Médio Araguaia" (CODEMA), a Licença Prévia, de Instalação e Operação para implantação de empreendimentos e atividades consideradas de reduzido impacto ambiental, referente a atividade de PICADOR FLORESTAL MÓVEL, para operação na FAZENDA SÃO TOMÁS, localizada no município de Água Boa - MT.

Protocolo 1674452

Razão Social: **ORLANDO SILVA COMERCIO E SERVIÇOS** CNPJ: 13.090.953/0001-30 Nome Fantasia: Consert Car. Localizado. Avenida Ary Paes Barreto 1162, Cristo Rei Várzea Grande MT CEP: 78118-158 solicita as Licenças Ambiental LP, LI, LO junto as Secretaria Municipal de Meio Ambiente e Desenvolvimento Rural Sustentável - SEMMADRS/VG

Protocolo 1674455

EUROMÁQUINAS MINERAÇÃO LTDA, inscrita no CNPJ. 19.882.154/0001-82, torna público que requereu à SEMA-MT, a Outorga de Direito de Uso de Recursos Hídricos para Captação Superficial no córrego Cobra (14° 31' 42" S e 59° 47' 41,84" W) MT) e córrego Ariranha (14° 32' 41,23" S e 59° 46' 30,22" W), inscritos no CAR MT75841/2018, Fazenda São Vicente, município de Nova Lacerda (MT).

Protocolo 1674458

PODER JUDICIÁRIO

TRIBUNAL DE JUSTIÇA

TRIBUNAL DE JUSTIÇA DO ESTADO DE MATO GROSSO
DEPARTAMENTO ADMINISTRATIVO

EXTRATO

CONTRATO Nº 10/2025 - CIA 0008520-92.2025.8.11.0000

CONTRATANTE: TRIBUNAL DE JUSTIÇA/MT - FUNAJURIS

CNPJ: 01.872.837/0001-93

CONTRATADA: MAPDATA TECNOLOGIA INFORMÁTICA E COMERCIO LTDA

CNPJ: 66.582.784/0001-11

OBJETO: "Aquisição de Licenças Diversas, com a finalidade de atender as áreas administrativas e judiciais do Poder Judiciário do Estado de Mato Grosso (item 7)."

DA VIGÊNCIA: "O prazo de vigência desta contratação é de 36 (trinta e seis) meses contados da assinatura do contrato, prorrogável na forma dos artigos 106 e 107 da Lei nº 14.133, de 2021."

DO PREÇO: "O preço global deste Contrato é de R\$ 331.336,00 (trezentos e trinta e um mil, trezentos e trinta e seis reais)."

Cuiabá/MT, 13 de março de 2025.

Ivone Regina Marca

Diretora do Departamento Administrativo

Protocolo 1674272

TRIBUNAL DE JUSTIÇA DO ESTADO DE MATO GROSSO
DEPARTAMENTO ADMINISTRATIVO

EXTRATO

CONTRATO Nº 16/2025 - CIA 0013748-48.2025.8.11.0000

CONTRATANTE: TRIBUNAL DE JUSTIÇA/MT - FUNAJURIS

CNPJ: 03.535606/0001-10

CONTRATADA: INSTITUTO DE SELEÇÃO E TECNOLOGIA.

CNPJ: 24.774.586/0001-00

OBJETO: "Contratação de empresa especializada para a realização de processo seletivo para o credenciamento de Juiz Leigo, abrangendo todos os Juizados Especiais do Estado de Mato Grosso, com realização de provas por polo de região, conforme condições definidas no Termo de Referência e Estudo Técnico Preliminar 2/2024-DGP".

DA VIGÊNCIA: "A vigência do contrato será de 12 (doze) meses, contados a partir do primeiro dia útil subsequente à data de divulgação no PNCP".

DO PREÇO: "O valor estimado da contratação é de R\$ 39.000,00 (trinta e nove mil reais)".

Cuiabá/MT, 13 de março de 2025.

Ivone Regina Marca

Diretora do Departamento Administrativo

Protocolo 1674273

EDITAIS

EDITAL DE LEILÃO E INTIMAÇÃO - ALIENAÇÃO FIDUCIÁRIA

CREDOR: COOPERATIVA DE CRÉDITO DE LIVRE ADMISSAO DO CENTRO NORTE DOS ESTADOS DE MATO GROSSO E MATO GROSSO DO SUL - SICOOB UNIAO MT/MS. **Cédula de Crédito Bancário nº 1193685.** **DEVEDOR(ES) EMITENTE(S):** EL SHADAI VEÍCULOS LTDA. **AVALISTA(S):** CARLOS BENEDITO TOCANTINS DA GAMA BARROS BETIOLI. **DEVEDOR(ES) SOLIDÁRIO(S)/CÔNJUGE(S)/COMPANHEIRO(S) DO(S) AVALISTA(S):** JEANE CERUTTI BETIOLI.

GARANTIDOR(ES) FIDUCIANTE(S): JEANE CERUTTI BETIOLI. **CÔNJUGE(S)/COMPANHEIRO(S) DO(S) GARANTIDOR(ES) FIDUCIANTE(S)/INTERVENIENTE(S) ANUENTE(S):** CARLOS BENEDITO TOCANTINS DA GAMA BARROS BETIOLI. **BEM(NS):** Lote 01: Uma casa residencial, situada no lote 01-G da Quadra nº 58, área total de 251,25m², situado na Rua P, no Loteamento denominado "Centro América Parte 3", bairro Centro América, neste município de Cuiabá/MT, limites e confrontações descritos na matrícula 130.610, do CRI do 6º Serviço Notarial e Registro de Imóveis da Terceira Circunscrição Imobiliária de Cuiabá/MT. Dentro da área do terreno há edificação de 148,36m² que constam averbadas na matrícula. **Ônus:** apenas a consolidação em favor da credora. **1º Leilão 28/03/2025**, às 10h00 horário local/MT, 11h00 horário de Brasília/DF pelo **Valor Atualizado da Avaliação, R\$ 533.883,06 (quinhentos e trinta e três mil, oitocentos e oitenta e três reais e seis centavos)**, e **2º Leilão: 31/03/2025** às 10h00 horário local/MT, 11h00 horário de Brasília/DF, **pele valor atualizado do débito, R\$ 620.537,91 (seiscentos e vinte mil, quinhentos e trinta e sete reais e noventa e um centavos).** Os devedores poderão quitar seu débito até a data do leilão, sendo devido nesse caso, 5% de honorários em favor da leiloeira, apurados sobre o valor da dívida atualizada indicado como valor do 2º leilão, quais deverão ser pagos na mesma data em que houver a liquidação da dívida junto ao agente financeiro/credor. **LOCAL:** Portal www.polileiloes.com.br. **LEILOEIRA:** Poliana Mikejevs Calça. Matrícula Jucemat 18, Jucems 45 e Jucepar 23/370-LPreposta de Leiloeira Yasmin Mikejevs Lorga. Edital completo e informações telefone/whatsapp (65) 3028-8051, e ainda pelo portal www.polileiloes.com.br.

Protocolo 1673223

EDITAL DE LEILÃO E INTIMAÇÃO - ALIENAÇÃO FIDUCIÁRIA

CREDOR: GINCO LYRA INCORPORAÇÕES LTDA. **Contrato de compra e venda de imóvel com financiamento imobiliário e pacto adjeto de alienação fiduciária e outras avenças jurídicas, firmado em agosto de 2022.** **DEVEDOR(ES) FIDUCIANTE(S):** AGENOR DA SILVA SANTANA JUNIOR e FERNANDA ANDRADE DA SILVA. **BEM(NS):** Bem: Lote nº 07 da quadra 05, com área total de 187,50m² matriculado sob nº **33.683** do 7º Serviço Notarial e Registral da Comarca de Cuiabá/MT. **Ônus:** apenas a consolidação em favor da credora. **1º Leilão 28/03/2025**, às 11h00 horário local/MT, 12h00 horário de Brasília/DF pelo **Valor da Compra e Venda Atualizada, R\$ 301.032,22 (trezentos e um mil, trinta e dois reais e vinte e dois centavos)**, e **2º Leilão: 31/03/2025** às 11h00 horário local/MT, 12h00 horário de Brasília/DF, **pele valor atualizado do débito, R\$ 233.658,91 (duzentos e trinta e três mil, seiscentos e cinquenta e oito reais e noventa e um centavos).** Os devedores poderão quitar seu débito até a data do leilão, sendo devido nesse caso, 5% de honorários em favor da leiloeira, apurados sobre o valor da dívida atualizada indicado como valor do 2º leilão, quais deverão ser pagos na mesma data em que houver a liquidação da dívida junto ao agente financeiro/credor. **LOCAL:** Portal www.polileiloes.com.br. **LEILOEIRA:** Poliana Mikejevs Calça. Matrícula Jucemat 18, Jucems 45 e Jucepar 23/370-LPreposta de Leiloeira Yasmin Mikejevs Lorga. Edital completo e informações telefone/whatsapp (65) 3028-8051, e ainda pelo portal www.polileiloes.com.br.

EDITAL DE LEILÃO E INTIMAÇÃO - ALIENAÇÃO FIDUCIÁRIA

CREDOR: GINCO SAFIRA INCORPORAÇÕES LTDA. **Contrato de compra e venda de imóvel com financiamento imobiliário e pacto adjeto de alienação fiduciária e outras avenças jurídicas, firmado em fevereiro de 2020.** **DEVEDOR(ES) FIDUCIANTE(S):** JOSE CLODOALDO BARRETO. **BEM(NS):** Bem: Lote nº 16 da quadra 07, com área total de 200,00m² matriculado sob nº **32.767** do 7º Serviço Notarial e Registral da Comarca de Cuiabá/MT. **Ônus:** apenas a consolidação em favor da

credora. **1º Leilão 28/03/2025**, às 11h30 horário local/MT, 12h30 horário de Brasília/DF pelo **Valor da Compra e Venda Atualizada, R\$ 283.375,04 (duzentos e oitenta e três mil, trezentos e setenta e cinco reais e quatro centavos)**, e **2º Leilão: 31/03/2025** às 11h30 horário local/MT, 12h30 horário de Brasília/DF, **pelo valor atualizado do débito, R\$ 260.495,87 (duzentos e sessenta mil, quatrocentos e noventa e cinco reais e oitenta e sete centavos)**. Os devedores poderão quitar seu débito até a data do leilão, sendo devido nesse caso, 5% de honorários em favor da leiloeira, apurados sobre o valor da dívida atualizada indicado como valor do 2º leilão, quais deverão ser pagos na mesma data em que houver a liquidação da dívida junto ao agente financeiro/credor. **LOCAL: Portal www.polileiloes.com.br. LEILOEIRA:** Poliana Mikejevs Calça. Matrícula Jucemat 18, Jucems 45 e Jucepar 23/370-LPreposta de Leiloeira Yasmin Mikejevs Lorga. Edital completo e informações telefone/whatsapp (65) 3028-8051, e ainda pelo portal www.polileiloes.com.br.

Protocolo 1673331

PODER JUDICIÁRIO DE MATO GROSSO COMARCA DE RONDONÓPOLIS VARA REGIONALIZADA DA RECUPERAÇÃO JUDICIAL E FALÊNCIA EDITAL DE RECEBIMENTO DO PLANO DE RECUPERAÇÃO JUDICIAL E PUBLICAÇÃO DA RELAÇÃO DE CREDORES DA ADMINISTRAÇÃO JUDICIAL AUTOS Nº. 1023842-63.2024.8.11.0003 - Processo Judicial Eletrônico - PJE ESPÉCIE: Recuperação Judicial POLO ATIVO: VILSON DE OLIVEIRA ANDRIOLLO - CPF: 628.531.041-68, VILSON DE OLIVEIRA ANDRIOLLO - CNPJ: 57.165.567/0001-35, PAULA ROBERTA FERREIRA MARTINS ANDRIOLLO - CPF: 760.785.661-72, PAULA ROBERTA FERREIRA MARTINS ANDRIOLLO - CNPJ: 57.114.768/0001-03, TYRONE DA SILVEIRA ANDRIOLLO - CPF: 004.070.581-17, TYRONE DA SILVEIRA ANDRIOLLO - CNPJ: 57.185.867/0001-86 ADOGADO DOS AUTORES: ANTONIO FRANGE JUNIOR, OAB-MT 6.218 ADMINISTRADOR JUDICIAL: RLBC CONSULTORIA EMPRESARIAL LTDA (RLBC), sociedade empresária inscrita no CNPJ sob o n. 55.045.138/0001-07, com endereço na Avenida Brigadeiro Faria Lima, n. 1.811, Conjunto 1.101, CEP 01452-001, bairro Jardim Paulistano, cidade de São Paulo-SP, endereço eletrônico contato@rlbcadministradora.com.br e rlbcadministradora.com.br representado por meio de seu sócio administrador ROGÉRIO DE LELLIS PINTO, Advogado sob o n. 25.248 OAB/DF. NOTIFICADOS, INTIMADOS: CREDORES, TERCEIROS E INTERESSADOS. Finalidade: FAZER SABER aos que do presente edital tomarem conhecimento que foi apresentado e recebido por este juízo, através de decisão proferida no dia 03/02/2025, id. 182325723, o PLANO DE RECUPERAÇÃO JUDICIAL dos Recuperandos acima indicados, apresentado no id. 177245413 - 02/12/2024, nos autos acima especificados, cujo prazo para apresentação de objeção é de 30 (trinta) dias, conforme disposto no caput do artigo 55 da Lei 11.101/2005, bem como, foi apresentada a LISTA DE CREDORES PELA ADMINISTRAÇÃO JUDICIAL neste juízo, no ID. 181934003 - 28/01/2025, na forma do Art. 7º, §2º, da Lei 11.101/2005, cujo prazo para impugnação é de 10 (dez) dias. PUBLICAÇÃO DA RELAÇÃO DE CREDORES: Art. 7º, § 2º. RELAÇÃO DE CREDORES DO ADMINISTRADOR JUDICIAL RELAÇÃO DE CREDORES: CLASSE I (TRABALHISTA) - 30 (TRINTA) CREDORES - TOTAL: R\$ 159.464,20: ADELAR DA SILVA - R\$ 7.041,53; ALMIRO ALVES DOS SANTOS - R\$ 4.058,96; ANTONIEL MARTINS RAMOS - R\$ 8.499,82; AUREA GRANDE RIBEIRO - R\$ 1.907,84; BIA TALENI MONTEIRO - R\$ 6.500,73; DEIVIS SAMUEL SOLORZANO RAMOS - R\$ 4.187,66; DOGRIMAR FRANCISCO DE SOUZA - R\$ 6.884,31; EDILANE DE MORAIS E SOUZA - R\$ 5.351,48; FABIO MARQUES PARREIRA FILHO - R\$ 4.910,86; FABIO VITOR DE LIMA CAMPOS - R\$ 2.973,84; GABRIEL ASSUNÇÃO DA SILVA - R\$ 5.160,39; JUAREZ CANDIDO RIBEIRO - R\$ 2.059,01; KENIA KARLA FERREIRA MARTINS PARREIRA - R\$ 5.841,00; LAYZA THAYLLANE LIMA BATISTA - R\$ 5.627,12; MARCILENE FERREIRA DE OLIVEIRA FONSECA - R\$ 5.306,13; MARCOS ANTONIO BARRADAS DA SILVA LEAL - R\$ 6.293,14; MARCOS CASTRO CARDOSO - R\$ 5.597,18; MARCOS GUEDES RIBEIRO - R\$ 4.635,99; MARIA FERNANDA

GRANDE RIBEIRO - R\$ 2.561,65; MARILZA JESUS SANTOS - R\$ 4.009,50; NALDYNE FOLVER COSTA DE MORAIS - R\$ 3.646,97; NELSO PORTELLA DE LIMA - R\$ 5.628,04; PEDRO MONTEIRO DA SILVA - R\$ 3.188,38; REGINALDO FERREIRA DOS SANTOS - R\$ 9.007,09; REILA CRISTINA CRUVINEL DE OLIVEIRA - R\$ 7.099,13; RENAN DE OLIVEIRA DUARTE - R\$ 6.358,55; VALDIVINO SANTOS SILVA - R\$ 5.902,38; VERBERLEY RODRIGUES DA SILVA - R\$ 7.072,59; WESLEY FERREIRA DE SOUSA - R\$ 8.746,68. CLASSE II (GARANTIA REAL) - 8 (OITO) CREDORES - TOTAL: R\$ 129.947.768,74: AGREX DO BRASIL LTDA. - R\$ 2.259.656,72; AGRÍCOLA ALVORADA S.A. - R\$ 4.723.732,28 (USD 843.523,62); AGRITEX COMERCIAL AGRÍCOLA LTDA. - R\$ 4.000.000,00; BANCO DO BRASIL S.A. - R\$ 74.658.403,92; BANCO BRADESCO S.A. - R\$ 2.615.071,54; CAIXA ECONÔMICA FEDERAL - R\$ 32.373.323,12; ESTÂNCIA BAHIA LEILÕES - R\$ 7.500.000,00; NG TRADE LTDA. - R\$ 1.817.599,20; CLASSE III (QUIROGRAFÁRIO) - 8 (OITO) CREDORES - TOTAL: R\$ 7.269.501,38: AGREX DO BRASIL LTDA. - R\$ 2.259.850,00; AGRÍCOLA ALVORADA S.A. - R\$ 528.442,00; BANCO DO BRASIL S.A. - R\$ 50.000,00 CARGILL AGRÍCOLA S.A. - R\$ 1.239.295,96; FATTORIA COMÉRCIO E REPRESENTAÇÃO DE PRODUTOS AGROPECUÁRIOS LTDA. - R\$ 36.495,00; PANTANAL AGRÍCOLA S.A. - R\$ 45.000,00; RURAL BRASIL LTDA. - R\$ 3.070.368,42; SYNGENTA SEEDS LTDA. - R\$ 40.050,00. CLASSE IV (ME E EPP) - 2 (DOIS) CREDORES - TOTAL: R\$ 22.000,00: GESSO VITÓRIA LTDA. - R\$ 14.000,00; T. CASTANHO GIMENES LTDA. - R\$ 8.000,00. TOTAL DEVIDO AOS CREDORES: R\$ 137.398.752,32. ADVERTÊNCIAS: FICAM TODOS ADVERTIDOS DO PRAZO LEGAL DE 10 (DEZ) DIAS, CONTADOS DA PUBLICAÇÃO DESTE, PARA, QUERENDO, APRESENTAR IMPUGNAÇÃO JUDICIAL EM FACE DA RELAÇÃO DE CREDORES, INCIDENTALMENTE/POR DEPENDÊNCIA/AUTOS APARTADOS AO PROCESSO DE RECUPERAÇÃO JUDICIAL, NOS TERMOS DO ART. 8º E SEGUINTE DA LEI 11.101/2005. A documentação que fundamentou a elaboração da aludida relação encontra-se à disposição dos credores, recuperandos e do Ministério Público, perante a Administração Judicial. FICAM TODOS ADVERTIDOS DO PRAZO LEGAL DE 30 (TRINTA) DIAS, CONTADOS DA PUBLICAÇÃO DESTE, PARA, QUERENDO, APRESENTAR OBJEÇÃO EM FACE DO PLANO, QUE DEVERÁ SER PROTOCOLADA NOS AUTOS DA RECUPERAÇÃO JUDICIAL, NOS TERMOS DO ART. 55 DA LEI 11.101/2005 E, para que chegue ao conhecimento de todos e que ninguém, no futuro, possa alegar ignorância, eu, Wallison Luz Spontoni, estagiário, expedi o presente Edital, que será publicado na forma da Lei. Rondonópolis - MT, 12 de março de 2025. Thais Muti de Oliveira/ Gestora Judiciária

Protocolo 1674161

O Conselho Estadual das Revendas de Produtos Agropecuários de Tangará da Serra - CEARPA Tangará da Serra, inscrita no CNPJ nº 05.403.226/0001-57, torna público que requereu a Secretaria de Estado do Meio Ambiente - SEMA/MT, o RENOVAÇÃO DA LICENÇA DE OPERAÇÃO Nº 322553/2020 para a atividade do empreendimento para "Unidade de Recebimento de Embalagens de Agrotóxicos, Vazias ou Contendo Resíduos Pós-Consumo, Regularmente Fabricados e Comercializados", a ser operada na Rodovia MT 358 km 8 + 2,5 km a esquerda estrada vicinal, município de Tangará da Serra/MT.

Protocolo 1674263

O Conselho Estadual das Revendas de Produtos Agropecuários de Tangará da Serra - CEARPA Tangará da Serra, inscrita no CNPJ nº 05.403.226/0001-57, torna público que requereu a Secretaria de Estado do Meio Ambiente - SEMA/MT da LICENÇA DE PRÉVIA e LICENÇA DE INSTALAÇÃO da ampliação 608,65 metros quadrados, para a ampliação da atividade do empreendimento para "Unidade de Recebimento de Embalagens de Agrotóxicos, Vazias ou Contendo Resíduos Pós-Consumo, Regularmente Fabricados e Comercializados", a ser operada na Rodovia MT 358 km 8 + 2,5 km a esquerda estrada vicinal, município de Tangará da Serra/MT.

Protocolo 1674264



GOVERNO DE MT PAGA AUXÍLIO MORADIA PARA MULHERES VÍTIMAS DE VIOLÊNCIA DOMÉSTICA

NÃO SE CALE!
DISQUE 181



Governo do Estado de Mato Grosso
Secretaria de Estado de Planejamento e Gestão

**SUPERINTENDÊNCIA DA IMPRENSA OFICIAL DO
ESTADO DE MATO GROSSO**

CENTRO POLÍTICO ADMINISTRATIVO
Rua Júlio Domingos de Campos
CEP 78050-970 - Cuiabá - Mato Grosso
CNPJ(MF) 03.507.415/0004-97

www.iomat.mt.gov.br
Acesse o portal E-Mato Grosso
www.mt.gov.br

ORIENTAÇÃO PARA PUBLICAÇÃO

De acordo com a Instrução Normativa nº 005/2008 do Diário Oficial de 27 de maio de 2008, as matérias deverão ser enviadas pelo sistema IOMATNET e no balcão da IOMAT, pessoalmente, em Pen Drive, CD-ROM ou através do correio eletrônico, publica@iomat.mt.gov.br, até as 16:00hs.

Os arquivos deverão ser em extensão .rtf, .doc ou .docx

ATENDIMENTO EXTERNO

De acordo com a Portaria nº 030/2019/SEPLAG do Diário Oficial de 05 de Abril de 2019, o atendimento é de Segunda à Sexta-feira, das 08:00hs às 12:00hs e 13:00hs às 17:00hs.

(65) 3613-8000

HINO NACIONAL

Letra de Joaquim Osório Duque Estrada e música de Francisco Manoel da Silva

Ouviram do Ipiranga as margens plácidas
De um povo heróico o brado retumbante,
E o sol da Liberdade, em raios fúlgidos,
Brilhou no céu da Pátria nesse instante.

Se o penhor dessa igualdade
Consequimos conquistar com braço forte,
Em teu seio, ó Liberdade,
Desafia o nosso peito a própria morte!

Ó Pátria amada, Idolatrada, Salve! Salve!

Brasil, um sonho intenso, um raio vívido
De amor e de esperança à terra desce,
Se em teu formoso céu, risonho e límpido,
A imagem do Cruzeiro resplandece.

Gigante pela própria natureza,
És belo, és forte, impávido colosso,
E o teu futuro espelha essa grandeza

Terra adorada, Entre outras mil,
És tu, Brasil, Ó Pátria amada!
Dos filhos deste solo és mãe gentil,
Pátria amada, Brasil!

Deitado eternamente em berço esplêndido,
Ao som do mar e à luz do céu profundo,
Fulguras, ó Brasil, florão da América,
Iluminado ao sol do Novo Mundo!

Do que a terra mais garrida
Teus risonhos, lindos campos têm mais flores;
"Nossos bosques têm mais vida",
"Nossa vida" no teu seio "mais amores".

Ó Pátria amada, Idolatrada, Salve! Salve!

Brasil, de amor eterno seja símbolo
O lábaro que ostentas estrelado,
E diga o verde-louro desta fâmula
Paz no futuro e glória no passado.

Mas, se ergues da justiça a clava forte,
Verás que um filho teu não foge à luta,
Nem teme, quem te adora, a própria morte!

Terra adorada Entre outras mil,
És tu, Brasil, Ó Pátria amada!

Dos filhos deste solo és mãe gentil,
Pátria amada,
Brasil!

HINO DE MATO GROSSO

Decreto Nº 208 de 05 de setembro de 1983

Letra de Dom Francisco de Aquino Corrêa e música do maestro Emílio Heine

Limitando, qual novo colosso,
O ocidente do imenso Brasil,
Eis aqui, sempre em flor, Mato Grosso,
Nosso berço glorioso e gentil!

Eis a terra das minas faiscantes,
Eldorado como outros não há
Que o valor de imortais bandeirantes
Conquistou ao feroz Paiaguás!

Salve, terra de amor, terra do ouro,
Que sonhara Moreira Cabral!
Chova o céu dos seus dons o tesouro
Sobre ti, bela terra natal!

Terra noiva do Sol! Linda terra!
A quem lá, do teu céu todo azul,
Beija, ardente, o astro louro, na serra
E abençoa o Cruzeiro do Sul!

No teu verde planalto escampado,
E nos teus pantanais como o mar,
Vive solto aos milhões, o teu gado,
Em mimosas pastagens sem par!

Salve, terra de amor, terra do ouro,
Que sonhara Moreira Cabral!
Chova o céu dos seus dons o tesouro
Sobre ti, bela terra natal!

Hévea fina, erva-mate preciosa,
Palmas mil, são teus ricos florões;
E da fauna e da flora o índio goza,
A opulência em teus virgens sertões.

O diamante sorri nas grupiarias
Dos teus rios que jorram, a flux.
A hulha branca das águas tão claras,
Em cascatas de força e de luz!

Salve, terra de amor, terra do ouro,
Que sonhara Moreira Cabral!
Chova o céu dos seus dons o tesouro
Sobre ti, bela terra natal!

Dos teus bravos a glória se expande
De Dourados até Corumbá,
O ouro deu-te renome tão grande,
Porém mais nosso amor te dará!

Ouve, pois, nossas juras solenes
De fazermos em paz e união,
Teu progresso imortal como a fênix
Que ainda timbra o teu nobre brasão!

Salve, terra de amor, terra de ouro,
Que sonhara Moreira Cabral!
Chova o céu dos seus dons o tesouro
Sobre ti, bela terra natal!

HINO À BANDEIRA DE MATO GROSSO

Letra e música dos autores: Abel Santos Anjos Filho, Tânia Domingos do Nascimento e Hudson C. Rocha

"Uma radiante estrela exalta o céu anil
Fulgura na imensidão do meu Brasil
Constelação de áurea cultura e glórias mil
Do bravo heróico bandeirante varonil
Que descobrindo a extensa mata sobranceira
Do Centro Oeste, imensa gleba brasileira
Trouxe esperança à juventude altaneira
Delimitando a esfera verde da bandeira.

Erga aos céus oh! estandarte
De amor e união
Mato Grosso feliz
Do Brasil é o verde coração.
Belo pendão que ostenta o branco da pureza
Losango lar da paz e feminil grandeza.
Teu manto azul é o céu que encobre a natureza
De um Mato Grosso emoldurado de beleza.

No céu estampas o matiz patriarcal
E ao Sol fulguras belo esplêndido ideal
Na Terra semeando a paz universal
Para colhermos um futuro sem igual.
Erga aos céus oh! estandarte
De amor e união
Mato Grosso feliz
Do Brasil é o verde coração".