

DIÁRIO OFICIAL



do Estado de Mato Grosso ANO CXXXV - CUIABÁ - Sexta-Feira - 11 de julho de 2025 Nº 29.028

PODER EXECUTIVO

ATO DO GOVERNADOR

DIVERSOS

ATO N. 1.274/2025

O GOVERNADOR DO ESTADO DE MATO GROSSO E O COMANDANTE-GERAL DA POLÍCIA MILITAR DO ESTADO DE MATO GROSSO, no uso de suas atribuições legais, e fundamentado no Art. 42, § 1º, da Constituição Federal e Art. 144, da Constituição Estadual, mais os Arts. 145, inciso I e 146, inciso I, todos da Lei Complementar nº 555, de 29 de dezembro de 2014 e as disposições da Lei Complementar nº 541, de 03 de julho de 2014, bem como o teor do Processo nº 2025.4.04181, da Mato Grosso Previdência e Proposta nº 892/2025, resolve **Transferir, Compulsoriamente, para a Inatividade, mediante Reserva Remunerada**, o (a) Sr (a). **ETEVALDO GONCALVES DUARTE**, portador (a) do RG nº 879322/PM/MT e do CPF nº 496.705.731-49, SUB-TENENTE LC 541/2014 N-003, contando com tempo total de 35 Anos, 6 Meses e 27 Dias de contribuição, e, destes, 31 Anos, 3 Meses e 8 Dias de efetivo serviço, contados até 3 de Julho de 2025., lotado (a) no (a) POLICIA MILITAR DO ESTADO DE MATO GROSSO, município de CUIABA /MT.

Palácio Paiaguás, em Cuiabá - MT, 3 de Julho de 2025.

Otaviano Olavo Pivetta

Governador do Estado em exercício
(Assinado digitalmente)

Cel PM Claudio Fernando Carneiro Tinoco
Comandante - Geral da Polícia Militar
(Original Assinado)

Protocolo 1711472

ATO N. 1.276/2025

O GOVERNADOR DO ESTADO DE MATO GROSSO E O COMANDANTE-GERAL DA POLÍCIA MILITAR DO ESTADO DE MATO GROSSO, no uso de suas atribuições legais, e fundamentado no Art. 42, § 1º, da Constituição Federal e Art. 144, da Constituição Estadual, mais os Arts. 145, inciso I e 146, inciso I, todos da Lei Complementar nº 555, de 29 de dezembro de 2014 e as disposições da Lei Complementar nº 541, de 03 de julho de 2014, bem como o teor do Processo nº 2025.4.04183, da Mato Grosso Previdência e Proposta nº 893/2025, resolve **Transferir, Compulsoriamente, para a Inatividade, mediante Reserva Remunerada**, o (a) Sr (a). **ALENILSON FERREIRA DA SILVA**, portador (a) do RG nº 878353/PM/MT e do CPF nº 487.326.561-49, SUB-TENENTE LC 541/2014 N-003, contando com tempo total de 33 Anos, 2 Meses e 29 Dias de contribuição, e, destes, 33 Anos, 2 Meses e 29 Dias de efetivo serviço, contados até 3 de Julho de 2025, lotado (a) no (a) POLICIA MILITAR DO ESTADO DE MATO GROSSO, município de CUIABA /MT.

Palácio Paiaguás, em Cuiabá - MT, 3 de Julho de 2025.

Otaviano Olavo Pivetta

Governador do Estado em exercício
(Assinado digitalmente)

Cel PM Claudio Fernando Carneiro Tinoco
Comandante - Geral da Polícia Militar
(Original Assinado)

Protocolo 1711487

GOVERNO DO ESTADO DE MATO GROSSO

SEPLAG

SECRETARIA DE ESTADO DE
PLANEJAMENTO E GESTÃO

IOMAT

SUPERINTENDÊNCIA DA IMPRENSA
OFICIAL DO ESTADO DE MATO GROSSO

CENTRO POLÍTICO ADMINISTRATIVO
Rua Júlio Domingos de Campos
CEP 78050-970 Cuiabá - Mato Grosso
CNPJ(MF) 58.337.873/0001-74
FONE: (65) 3613-8000

E-mail:
publica@iomat.mt.gov.br

Visite nosso Portal:
www.iomat.mt.gov.br

Acesse o Portal E-Mato Grosso
www.mt.gov.br

Mauro Mendes Ferreira

Governador do Estado

Otaviano Olavo Pivetta
Vice-Governador

Secretário-Chefe da Casa Civil Fabio Paulino Garcia
Secretário-Chefe de Gabinete do Governador Jordan Espindola dos Santos
Secretária de Estado de Agricultura Familiar Andreia Carolina Domingues Fujioka
Secretária de Estado de Assistência Social e Cidadania Klebson Gomes Haagsma
Secretário de Estado de Ciência, Tecnologia e Inovação Allan Kardec Pinto Acosta Benitez
Secretário de Estado de Cultura, Esporte e Lazer David de Moura Pereira da Silva
Secretário de Estado de Desenvolvimento Econômico Cesar Alberto Miranda Lima dos Santos Costa
Secretário de Estado de Educação Alan Resende Porto
Secretário de Estado de Fazenda Rogerio Luiz Gallo
Secretário de Estado de Infraestrutura e Logística Marcelo de Oliveira e Silva
Secretária de Estado de Meio Ambiente Mauren Lazzaretti
Secretário de Estado de Planejamento e Gestão Basilio Bezerra Guimarães dos Santos
Secretário de Estado de Saúde Gilberto Gomes de Figueiredo
Secretário de Estado de Segurança Pública CEL. PM César Augusto de Camargo Roveri
Secretária de Estado de Comunicação Laíce Souza Aiza de Oliveira
Secretário de Estado de Justiça Vitor Hugo Bruzulato Teixeira
Procurador-Geral do Estado Francisco de Assis da Silva Lopes
Secretário Controlador-Geral do Estado Paulo Farias Nazareth Netto
Secretário de Estado do Escritório de Representação do Estado de Mato Grosso em Brasília/DF Leonardo Ribeiro Albuquerque

ATO N. 1.277/2025

O GOVERNADOR DO ESTADO DE MATO GROSSO E O DIRETOR-PRESIDENTE DA MATO GROSSO PREVIDÊNCIA, no uso de suas atribuições legais e fundamentado no Art. 140-A, §1º, inciso III e §2º da Constituição Estadual, bem como artigo 6º, *caput*, da Emenda Constitucional nº 92, de 21.08/2020 c/c o Art. 20, incisos I, II, III e IV, §1º, §2º, inciso I e §3º, inciso I, todos da Emenda Constitucional Federal 103/2019, e ainda, o exposto no artigo 71, §3º da Lei Complementar 50/1998, redação dada pela LC 206/2004 e LC 314/2008, mais as disposições da Lei Complementar n. 50, de 01 de outubro de 1998 e suas alterações, com proventos calculados com base na última remuneração, bem como o teor do Processo nº 2025.4.04184, do Mato Grosso Previdência, resolve **Aposentar, Voluntariamente, por Tempo de Contribuição**, o (a) Sr (a). **ROSANA SANCHES LIVORATTI SANTOS**, portador (a) do RG nº 241815319/SSP/SP e do CPF nº 483.690.801-97, servidor (a) NOMEADO EFETIVO (a), no cargo de PROFESSOR EDUC. BASICA C-010, 30 horas semanais de trabalho, contando com 32 Anos, 4 Meses e 3 Dias de tempo de magistério, contados até 3 de Julho de 2025., lotado (a) na SECRETARIA DE ESTADO DE EDUCACAO, no município de CUIABA /MT.

Palácio Paiaguás, em Cuiabá - MT, 3 de Julho de 2025.

Otaviano Olavo Pivetta

Governador do Estado em exercício
(Assinado digitalmente)

Elliton Oliveira de Souza

Diretor-Presidente da MTPREV
(Original Assinado)

Protocolo 1711497

ATO N. 1.278/2025

O GOVERNADOR DO ESTADO DE MATO GROSSO E O COMANDANTE-GERAL DA POLÍCIA MILITAR DO ESTADO DE MATO GROSSO, no uso de suas atribuições legais, e fundamentado no Art. 42, § 1º, da Constituição Federal e Art. 144, da Constituição Estadual, mais os Arts. 145, inciso I e 146, inciso I, todos da Lei Complementar nº 555, de 29 de dezembro de 2014 e as disposições da Lei Complementar nº 541, de 03 de julho de 2014, bem como o teor do Processo nº 2025.4.04185, da Mato Grosso Previdência e Proposta nº 895/2025, resolve **Transferir, Compulsoriamente, para a Inatividade, mediante Reserva Remunerada**, o (a) Sr (a). **EDINEIA DE OLIVEIRA**, portador (a) do RG nº 878680/PM/MT e do CPF nº 474.083.671-87, SUB-TENENTE LC 541/2014 N-003, contando com tempo total de 34 Anos, 5 Meses e 23 Dias de contribuição, e, destes, 32 Anos, 4 Meses e 23 Dias de efetivo serviço, contados até 3 de Julho de 2025., lotado (a) no (a) POLICIA MILITAR DO ESTADO DE MATO GROSSO, município de CUIABA /MT.

Palácio Paiaguás, em Cuiabá - MT, 3 de Julho de 2025.

Otaviano Olavo Pivetta

Governador do Estado em exercício
(Assinado digitalmente)

Cel PM Claudio Fernando Carneiro Tinoco
Comandante - Geral da Polícia Militar
(Original Assinado)

Protocolo 1711563

ATO N. 1.279/2025

O GOVERNADOR DO ESTADO DE MATO GROSSO E O COMANDANTE-GERAL DA POLÍCIA MILITAR DO ESTADO DE MATO GROSSO, no uso de suas atribuições legais, e fundamentado no Art. 42, § 1º, da Constituição Federal e Art. 144, da Constituição Estadual, mais os Arts. 145, inciso I e 146, inciso II, todos da Lei Complementar nº 555, de 29 de dezembro de 2014 e as disposições da Lei Complementar nº 541, de 03 de julho de 2014, bem como o teor do Processo nº 2025.4.04186, da Mato Grosso Previdência e Proposta nº 898/2025, resolve **Transferir, Compulsoriamente, para a Inatividade, mediante Reserva Remunerada**, o (a) Sr (a). **WALDMIR LEITE DE CAMPOS**, portador (a) do RG nº 879324/PM/MT e do CPF nº 667.428.111-53, SUB-TENENTE LC 541/2014 N-003,

contando com tempo total de 31 Anos, 3 Meses e 8 Dias de contribuição, e, destes, 31 Anos, 3 Meses e 8 Dias de efetivo serviço, contados até 3 de Julho de 2025., lotado (a) no (a) POLICIA MILITAR DO ESTADO DE MATO GROSSO, município de CUIABA /MT.

Palácio Paiaguás, em Cuiabá - MT, 3 de Julho de 2025.

Otaviano Olavo Pivetta

Governador do Estado em exercício
(Assinado digitalmente)

Cel PM Claudio Fernando Carneiro Tinoco
Comandante - Geral da Polícia Militar
(Original Assinado)

Protocolo 1711581

ATO N. 1.280/2025

O GOVERNADOR DO ESTADO DE MATO GROSSO E O COMANDANTE-GERAL DA POLÍCIA MILITAR DO ESTADO DE MATO GROSSO, no uso de suas atribuições legais, e fundamentado no Art. 42, § 1º, da Constituição Federal e Art. 144, da Constituição Estadual, mais os Arts. 145, inciso I e 146, inciso I, todos da Lei Complementar nº 555, de 29 de dezembro de 2014 e as disposições da Lei Complementar nº 541, de 03 de julho de 2014, bem como o teor do Processo nº 2025.4.04187, da Mato Grosso Previdência e Proposta nº 894/2025, resolve **Transferir, Compulsoriamente, para a Inatividade, mediante Reserva Remunerada**, o (a) Sr (a). **VICTOR PAULO FORTES PEREIRA**, portador (a) do RG nº 879370/PM/MT e do CPF nº 690.868.691-49, CORONEL LC 541/2014 N-003, contando com tempo total de 30 Anos, 10 Meses e 6 Dias de contribuição, e, destes, 30 Anos, 4 Meses e 6 Dias de efetivo serviço, contados até 3 de Julho de 2025., lotado (a) no (a) POLICIA MILITAR DO ESTADO DE MATO GROSSO, município de CUIABA /MT

Palácio Paiaguás, em Cuiabá - MT, 3 de Julho de 2025.

Otaviano Olavo Pivetta

Governador do Estado em exercício
(Assinado digitalmente)

Cel PM Claudio Fernando Carneiro Tinoco
Comandante - Geral da Polícia Militar
(Original Assinado)

Protocolo 1711585

ATO N. 1.281/2025

O GOVERNADOR DO ESTADO DE MATO GROSSO E O DIRETOR-PRESIDENTE DA MATO GROSSO PREVIDÊNCIA, no uso de suas atribuições legais e fundamentado no Art. 140-A, §1º, inciso III e §2º da Constituição Estadual, bem como artigo 6º, *caput*, da Emenda Constitucional nº 92, de 21.08/2020 c/c o Art. 20, incisos I, II, III e IV, §1º, §2º, inciso I e §3º, inciso I, todos da Emenda Constitucional Federal 103/2019, e ainda, o exposto no artigo 71, §3º da Lei Complementar 50/1998, redação dada pela LC 206/2004 e LC 314/2008, mais as disposições da Lei Complementar n. 50, de 01 de outubro de 1998 e suas alterações, com proventos calculados com base na última remuneração, bem como o teor do Processo nº 2025.4.04188, do Mato Grosso Previdência, resolve **Aposentar, Voluntariamente, por Tempo de Contribuição**, o (a) Sr (a). **MARIA CRISTINA DOMINGUES BARROS**, portador (a) do RG nº 215205662/SSP/SP e do CPF nº 169.772.598-84, servidor (a) NOMEADO EFETIVO (a), no cargo de PROFESSOR EDUC. BASICA C-09, 30 horas semanais de trabalho, contando com 30 Anos e 13 Dias de tempo de magistério, contados até 3 de Julho de 2025., lotado (a) na SECRETARIA DE ESTADO DE EDUCACAO, no município de CUIABA /MT.

Palácio Paiaguás, em Cuiabá - MT, 3 de Julho de 2025.

Otaviano Olavo Pivetta

Governador do Estado em exercício
(Assinado digitalmente)

Elliton Oliveira de Souza
Diretor-Presidente da MTPREV
(Original Assinado)

Protocolo 1711596

ATO N. 1.282/2025

O GOVERNADOR DO ESTADO DE MATO GROSSO E O DIRETOR-PRESIDENTE DA MATO GROSSO PREVIDÊNCIA, no uso de suas atribuições legais e fundamentado no artigo 140-A, § 1º, inciso III e § 2º da Constituição Estadual, bem como artigo 6º, caput, da Emenda Constitucional Estadual n. 92/20 c/c o artigo 20, incisos I, II, III e IV, §2º, inciso I e §3º, inciso I todas da Emenda Constitucional Federal n. 103/19, mais as disposições da Lei Complementar nº 441, de 24.10.2011, com aplicação da Lei nº 9538, de 26.05.2011, com proventos calculados com base na última remuneração, bem como o teor do Processo nº 2025.4.04198, do Mato Grosso Previdência, resolve **Aposentar, Voluntariamente, por Tempo de Contribuição**, o (a) Sr (a). **JENNY GARCIA DE CARVALHO E SILVA**, portador (a) do RG nº 02264790/SESP/MT e do CPF nº 207.740.521-04, servidor (a) ESTABILIZADO CONSTITUCIONALMENTE (a), no cargo de PROFIS TEC NIV MEDIO SERV SAUDE SUS D-12, 40 horas semanais de trabalho, contando com 42 Anos, 5 Meses e 3 Dias de tempo total de contribuição, contados até 3 de Julho de 2025., lotado (a) na SECRETARIA DE ESTADO DE SAUDE, no município de CUIABA /MT.

Palácio Paiaguás, em Cuiabá - MT, 3 de Julho de 2025.

Otaviano Olavo Pivetta
Governador do Estado em exercício
(Assinado digitalmente)

Elliton Oliveira de Souza
Diretor-Presidente da MTPREV
(Original Assinado)

Protocolo 1711602

ATO N. 1.283/2025

O GOVERNADOR DO ESTADO DE MATO GROSSO E O COMANDANTE-GERAL DO CORPO DE BOMBEIROS MILITAR DO ESTADO DE MATO GROSSO, no uso de suas atribuições legais, e fundamentado no Art. 42, § 1º, da Constituição Federal e Art. 144, da Constituição Estadual, mais o Art. 145, inciso II da Lei Complementar nº 555, de 29 de dezembro de 2014 c/c o Art. 24-G, inciso I e parágrafo único do Decreto-Lei n.º 667/1969, com redação dada pela Lei n.º 13.954, de 16 de dezembro de 2019 bem como o teor do Processo nº 2025.4.04231, da Mato Grosso Previdência, resolve **Transferir, a pedido, para a Inatividade, com proventos integrais, mediante Reserva Remunerada**, o (a) Sr (a). **ADAIR CEVADA DE MORAES**, portador (a) do RG nº 000.474/CBM/MT e do CPF nº 567.637.351-20, CAPITAO LC 541/2014 N-003, contando com tempo total de 33 Anos, 3 Meses e 2 Dias de serviço, e, destes, 31 Anos, 4 Meses e 5 Dias de efetivo serviço, contados até 3 de Julho de 2025., lotado (a) no (a) CORPO DE BOMBEIRO MILITAR, município de CUIABA /MT.

Palácio Paiaguás, em Cuiabá - MT, 3 de Julho de 2025.

Otaviano Olavo Pivetta
Governador do Estado em exercício
(Assinado digitalmente)

CEL BM Flavio Gledson Viera Bezerra
Comandante-Geral do Bombeiro Militar
(original Assinado)

Protocolo 1711614

ATO N. 1.286/2025

O GOVERNADOR DO ESTADO DE MATO GROSSO E O DIRETOR-PRESIDENTE DA MATO GROSSO PREVIDÊNCIA, no uso de suas atribuições legais e fundamentado no Art. 140-A, §1º, inciso III e §2º da Constituição Estadual, bem como artigo 6º, caput, da Emenda Constitucional nº 92, de 21.08/2020 c/c o Art. 20, incisos I, II, III e IV, §1º, §2º, inciso I e §3º, inciso I, todos da Emenda Constitucional Federal 103/2019, e ainda, o exposto no artigo 71, §3º da Lei Complementar 50/1998, redação dada pela LC 206/2004 e LC 314/2008, mais as disposições da Lei Complementar n. 50, de 01 de outubro de 1998 e suas alterações, com proventos calculados com base na última remuneração, bem como o teor do Processo nº 2025.4.04364, do Mato Grosso Previdência, resolve **Aposentar, Voluntariamente, por Tempo de Contribuição**, o (a) Sr (a). **MARISA FATIMA GROSS**, portador (a) do RG nº 10036440/SESP/MT e do CPF nº 535.887.031-87, servidor (a) NOMEADO EFETIVO (a), no cargo de PROFESSOR EDUC. BASICA C-009, 30 horas semanais de trabalho,

contando com 28 Anos, 11 Meses e 15 Dias de tempo de magistério, contados até 4 de Julho de 2025., lotado (a) na SECRETARIA DE ESTADO DE EDUCACAO, no município de CUIABA /MT.

Palácio Paiaguás, em Cuiabá - MT, 7 de Julho de 2025.

Mauro Mendes
Governador do Estado
(Original Assinado)

Elliton Oliveira de Souza
Diretor-Presidente da MTPREV
(Original Assinado)

Protocolo 1711551

ATO N. 1.287/2025

O GOVERNADOR DO ESTADO DE MATO GROSSO E O COMANDANTE-GERAL DA POLÍCIA MILITAR DO ESTADO DE MATO GROSSO, no uso de suas atribuições legais, e fundamentado no Art. 42, § 1º, da Constituição Federal e Art. 144, da Constituição Estadual, mais os Arts. 145, inciso I e 146, inciso II, todos da Lei Complementar nº 555, de 29 de dezembro de 2014 e as disposições da Lei Complementar nº 541, de 03 de julho de 2014, bem como o teor do Processo nº 2025.4.04365, da Mato Grosso Previdência e Proposta nº 912/2025, resolve **Transferir, Compulsoriamente, para a Inatividade, mediante Reserva Remunerada**, o (a) Sr (a). **LUIZ DAMIAO DA SILVA CAMPOS**, portador (a) do RG nº 87**23/PM/MT e do CPF nº 531.***-***-53, SEGUNDO TENENTE LC 541/2014 N-003, contando com tempo total de 31 Anos, 2 Meses e 12 Dias de contribuição, e, destes, 31 Anos, 2 Meses e 12 Dias de efetivo serviço, contados até 4 de Julho de 2025, lotado (a) no (a) POLICIA MILITAR DO ESTADO DE MATO GROSSO, município de CUIABA /MT.

Palácio Paiaguás, em Cuiabá - MT, 7 de Julho de 2025.

Mauro Mendes
Governador do Estado
(Original Assinado)

Cel PM Claudio Fernando Carneiro Tinoco
Comandante - Geral da Polícia Militar
(Original Assinado)

Protocolo 1711613

ATO N. 1.289/2025

O GOVERNADOR DO ESTADO DE MATO GROSSO E O COMANDANTE-GERAL DA POLÍCIA MILITAR DO ESTADO DE MATO GROSSO, no uso de suas atribuições legais, e fundamentado no Art. 42, § 1º, da Constituição Federal e Art. 144, da Constituição Estadual, mais os Arts. 145, inciso I e 146, inciso I, todos da Lei Complementar nº 555, de 29 de dezembro de 2014 e as disposições da Lei Complementar nº 541, de 03 de julho de 2014, bem como o teor do Processo nº 2025.4.04367, da Mato Grosso Previdência e Proposta nº 896/2025, resolve **Transferir, Compulsoriamente, para a Inatividade, mediante Reserva Remunerada**, o (a) Sr (a). **ABIMAEEL REIS MONTEZUMA**, portador (a) do RG nº 87**38/PM/MT e do CPF nº 293.***-***-00, SUB-TENENTE LC 541/2014 N-003, contando com tempo total de 32 Anos, 3 Meses e 2 Dia de contribuição, e, destes, 32 Anos, 3 Meses e 2 Dias de efetivo serviço, contados até 4 de Julho de 2025, lotado (a) no (a) POLICIA MILITAR DO ESTADO DE MATO GROSSO, município de CUIABA /MT.

Palácio Paiaguás, em Cuiabá - MT, 7 de Julho de 2025.

Mauro Mendes
Governador do Estado
(Original Assinado)

Cel PM Claudio Fernando Carneiro Tinoco
Comandante-Geral da Polícia Militar
(Original Assinado)

Protocolo 1711605

ATO N. 1.290/2025

O GOVERNADOR DO ESTADO DE MATO GROSSO E O COMANDANTE-GERAL DA POLÍCIA MILITAR DO ESTADO DE MATO GROSSO, no uso de suas atribuições legais, e fundamentado no Art. 42, § 1º, da Constituição Federal e Art. 144, da Constituição Estadual, mais os Arts. 145, inciso I e 146, inciso II, todos da Lei Complementar nº 555, de 29 de dezembro de 2014 e as disposições da Lei Complementar nº 541, de 03 de julho de 2014, bem como o teor do Processo nº 2025.4.04368, da Mato Grosso Previdência e Proposta nº 902/2025, resolve **Transferir, Compulsoriamente, para a Inatividade, mediante Reserva Remunerada**, o (a) Sr (a). **TIMOTEO LUCENA PESSOA**, portador (a) do RG nº 87**57/PM/MT e do CPF nº 781.***-**-97, SEGUNDO TENENTE LC 541/2014 N-003, contando com tempo total de 31 Anos, 1 Mês e 16 Dias de contribuição, e, destes, 31 Anos, 1 Mês e 16 Dias de efetivo serviço, contados até 4 de Julho de 2025, lotado (a) no (a) POLÍCIA MILITAR DO ESTADO DE MATO GROSSO, município de CUIABA /MT.

Palácio Paiaguás, em Cuiabá - MT, 7 de Julho de 2025.

Mauro Mendes
Governador do Estado
(Original Assinado)

Cel PM Claudio Fernando Carneiro Tinoco
Comandante - Geral da Polícia Militar
(Original Assinado)

Protocolo 1711611

ATO N. 1.291/2025

O GOVERNADOR DO ESTADO DE MATO GROSSO E O COMANDANTE-GERAL DA POLÍCIA MILITAR DO ESTADO DE MATO GROSSO, no uso de suas atribuições legais, e fundamentado no Art. 42, § 1º, da Constituição Federal e Art. 144, da Constituição Estadual, mais os Arts. 145, inciso I e 146, inciso II, todos da Lei Complementar nº 555, de 29 de dezembro de 2014 e as disposições da Lei Complementar nº 541, de 03 de julho de 2014, bem como o teor do Processo nº 2025.4.04369, da Mato Grosso Previdência e Proposta nº 900/2025, resolve **Transferir, Compulsoriamente, para a Inatividade, mediante Reserva Remunerada**, o (a) Sr (a). **JURACY ROMEU ORTIZ WALTRICK**, portador (a) do RG nº 879263/PM/MT e do CPF nº 553.657.109-59, SUB-TENENTE LC 541/2014 N-003, contando com tempo total de 31 Anos, 3 Meses e 9 Dias de contribuição, e, destes, 31 Anos, 3 Meses e 9 Dias de efetivo serviço, contados até 4 de Julho de 2025., lotado (a) no (a) POLÍCIA MILITAR DO ESTADO DE MATO GROSSO, município de CUIABA /MT.
Palácio Paiaguás, em Cuiabá - MT, 7 de Julho de 2025.

Mauro Mendes
Governador do Estado
(Original Assinado)

Cel PM Claudio Fernando Carneiro Tinoco
Comandante - Geral da Polícia Militar
(Original Assinado)

Protocolo 1711539

ATO N. 1.292/2025

O GOVERNADOR DO ESTADO DE MATO GROSSO E O DIRETOR-PRESIDENTE DA MATO GROSSO PREVIDÊNCIA, no uso de suas atribuições legais e fundamentado no artigo 140-A, § 1º, inciso III e § 2º da Constituição Estadual, bem como artigo 6º, caput, da Emenda Constitucional Estadual n. 92/20 c/c o artigo 20, incisos I, II, III e IV, §2º, inciso I e §3º, inciso I todas da Emenda Constitucional Federal n. 103/19, bem como a vantagem denominada Título Julgado Incorporado de 61,38%, em cumprimento à decisão judicial proferida nos autos do Mandado de Segurança nº. 37063/2005 do Tribunal Pleno do TJMT, mais as disposições da Lei nº 10.177, de 05 de novembro de 2014, com proventos calculados com base na última remuneração, bem como o teor do Processo nº 2025.4.04372, do Mato Grosso Previdência, resolve **Aposentar, Voluntariamente, por Tempo de Contribuição**, o (a) Sr (a). **IVANIR BENATI**, portador (a) do RG nº 02686678/SSP/MT e do CPF nº 325.855.431-53, servidor (a) ESTABILIZADO CONSTITUCIONALMENTE (a), no cargo de TECNICO DESENV ECO SOC L 10177/14 C-012, 40 horas semanais de trabalho, contando com 43 Anos, 1 Mês e 9 Dias de tempo total de contribuição, contados até 4 de Julho de 2025., lotado (a) na POLÍCIA JUDICIARIA CIVIL, no município de CUIABA /MT.
Palácio Paiaguás, em Cuiabá - MT, 7 de Julho de 2025.

Mauro Mendes
Governador do Estado
(Original Assinado)

Elliton Oliveira de Souza
Diretor-Presidente da MTPREV
(Original Assinado)

Protocolo 1711552

ATO N. 1.294/2025

O GOVERNADOR DO ESTADO DE MATO GROSSO E O DIRETOR-PRESIDENTE DA MATO GROSSO PREVIDÊNCIA, no uso de suas atribuições legais e fundamentado no artigo 140-A, § 1º, inciso III e § 2º da Constituição Estadual, bem como artigo 6º, caput, da Emenda Constitucional Estadual n. 92/20 c/c o artigo 20, incisos I, II, III e IV, §2º, inciso I e §3º, inciso I todas da Emenda Constitucional Federal n. 103/19, mais as disposições da Lei Complementar nº 505, de 06 de setembro de 2013, com proventos calculados com base na última remuneração, bem como o teor do Processo nº 2025.4.04380, do Mato Grosso Previdência, resolve **Aposentar, Voluntariamente, por Tempo de Contribuição**, o (a) Sr (a). **ADMIL SILVA DE MORAES**, portador (a) do RG nº 00**57/SSP/MT e do CPF nº 140.***-**-87, servidor (a) ESTABILIZADO CONSTITUCIONALMENTE (a), no cargo de AGENTE DO SERVIÇO DE TRANSITO LC 505/13 C-12, 40 horas semanais de trabalho, contando com 51 Anos, 5 Meses e 4 Dias de tempo total de contribuição, contados até 4 de Julho de 2025, lotado (a) na DEPARTAMENTO ESTADUAL DE TRANSITO, no município de CUIABA /MT.

Palácio Paiaguás, em Cuiabá - MT, 7 de Julho de 2025.

Mauro Mendes
Governador do Estado
(Original Assinado)

Elliton Oliveira de Souza
Diretor-Presidente da MTPREV
(Original Assinado)

Protocolo 1711615

ATO N. 1.295/2025

O GOVERNADOR DO ESTADO DE MATO GROSSO E O COMANDANTE-GERAL DA POLÍCIA MILITAR DO ESTADO DE MATO GROSSO, no uso de suas atribuições legais, e fundamentado no Art. 42, § 1º, da Constituição Federal e Art. 144, da Constituição Estadual, mais os Arts. 145, inciso I e 146, inciso II, todos da Lei Complementar nº 555, de 29 de dezembro de 2014 e as disposições da Lei Complementar nº 541, de 03 de julho de 2014, bem como o teor do Processo nº 2025.4.04384, da Mato Grosso Previdência e Proposta nº 899/2025, resolve **Transferir, Compulsoriamente, para a Inatividade, mediante Reserva Remunerada**, o (a) Sr (a). **ABRANTES CAMPOS MARTINS**, portador (a) do RG nº 879404/PM/MT e do CPF nº 544.571.571-04, SUB-TENENTE LC 541/2014 N-003, contando com tempo total de 31 Anos, 3 Meses e 9 Dias de contribuição, e, destes, 31 Anos, 3 Meses e 9 Dias de efetivo serviço, contados até 4 de Julho de 2025., lotado (a) no (a) POLÍCIA MILITAR DO ESTADO DE MATO GROSSO, município de CUIABA /MT.

Palácio Paiaguás, em Cuiabá - MT, 7 de Julho de 2025.

Mauro Mendes
Governador do Estado
(Original Assinado)

Cel PM Claudio Fernando Carneiro Tinoco
Comandante - Geral da Polícia Militar
(Original Assinado)

Protocolo 1711541

ATO N. 1.300/2025

O GOVERNADOR DO ESTADO DE MATO GROSSO E O COMANDANTE-GERAL DA POLÍCIA MILITAR DO ESTADO DE MATO GROSSO, no uso de suas atribuições legais, e fundamentado no Art. 42, § 1º, da Constituição Federal e Art. 144, da Constituição Estadual, mais os Arts. 145, inciso I e 146, inciso I, todos da Lei Complementar nº 555, de 29 de dezembro de 2014 e as disposições da Lei Complementar nº 541, de 03 de julho de 2014, bem como o teor do Processo nº 2025.4.04443, da Mato Grosso Previdência e Proposta nº 906/2025, resolve **Transferir, Compulsoriamente, para a Inatividade, mediante Reserva Remunerada**, o (a) Sr (a). **RENILDO CONCEICAO DA COSTA**, portador (a) do RG nº 878681/PM/MT e do CPF nº 483.723.901-34, SUB-TENENTE LC 541/2014 N-003, contando com tempo total de 32 Anos, 4 Meses e 27 Dias de contribuição, e, destes, 32 Anos, 4 Meses e 27 Dias de efetivo serviço, contados até 7 de Julho de 2025., lotado (a) no (a) POLÍCIA MILITAR DO ESTADO DE MATO GROSSO, município de CUIABA /MT.

Palácio Paiaguás, em Cuiabá - MT, 7 de Julho de 2025.

Mauro Mendes
Governador do Estado
(Original Assinado)

Cel PM Claudio Fernando Carneiro Tinoco
Comandante - Geral da Polícia Militar
(Original Assinado)

Protocolo 1711544

ATO N. 1.301/2025

O GOVERNADOR DO ESTADO DE MATO GROSSO E O COMANDANTE-GERAL DA POLÍCIA MILITAR DO ESTADO DE MATO GROSSO, no uso de suas atribuições legais, e fundamentado no Art. 42, § 1º, da Constituição Federal e Art. 144, da Constituição Estadual, mais os Arts. 145, inciso I e 146, inciso I, todos da Lei Complementar nº 555, de 29 de dezembro de 2014 e as disposições da Lei Complementar nº 541, de 03 de julho de 2014, bem como o teor do Processo nº 2025.4.04444, da Mato Grosso Previdência e Proposta nº 904/2025, resolve **Transferir, Compulsoriamente, para a Inatividade, mediante Reserva Remunerada**, o (a) Sr (a). **ALES DA SILVA CORREA**, portador (a) do RG nº 878804/PM/MT e do CPF nº 622.423.691-72, SUB-TENENTE LC 541/2014 N-003, contando com tempo total de 32 Anos, 9 Meses e 7 Dias de contribuição, e, destes, 32 Anos, 5 Meses e 7 Dias de efetivo serviço, contados até 7 de Julho de 2025., lotado (a) no (a) POLICIA MILITAR DO ESTADO DE MATO GROSSO, município de CUIABA /MT.

Palácio Paiaguás, em Cuiabá - MT, 7 de Julho de 2025.

Mauro Mendes
Governador do Estado
(Original Assinado)

Cel PM Claudio Fernando Carneiro Tinoco
Comandante - Geral da Polícia Militar
(Original Assinado)

Protocolo 1711546

ATO N. 1.302/2025

O GOVERNADOR DO ESTADO DE MATO GROSSO E O COMANDANTE-GERAL DA POLÍCIA MILITAR DO ESTADO DE MATO GROSSO, no uso de suas atribuições legais, e fundamentado no Art. 42, § 1º, da Constituição Federal e Art. 144, da Constituição Estadual, mais os Arts. 145, inciso I e 146, inciso I, todos da Lei Complementar nº 555, de 29 de dezembro de 2014 e as disposições da Lei Complementar nº 541, de 03 de julho de 2014, bem como o teor do Processo nº 2025.4.04445, da Mato Grosso Previdência e Proposta nº 903/2025, resolve **Transferir, Compulsoriamente, para a Inatividade, mediante Reserva Remunerada**, o (a) Sr (a). **ROGERIO BATISTA DE SOUZA**, portador (a) do RG nº 878629/PM/MT e do CPF nº 487.617.371-00, SUB-TENENTE LC 541/2014 N-003, contando com tempo total de 34 Anos, 3 Meses e 18 Dias de contribuição, e, destes, 33 Anos, 4 Meses e 25 Dias de efetivo serviço, contados até 7 de Julho de 2025., lotado (a) no (a) POLICIA MILITAR DO ESTADO DE MATO GROSSO, município de CUIABA /MT.

Palácio Paiaguás, em Cuiabá - MT, 7 de Julho de 2025.

Mauro Mendes
Governador do Estado
(Original Assinado)

Cel PM Claudio Fernando Carneiro Tinoco
Comandante - Geral da Polícia Militar
(Original Assinado)

Protocolo 1711542

ATO N. 1.303/2025

O GOVERNADOR DO ESTADO DE MATO GROSSO E O DIRETOR-PRESIDENTE DA MATO GROSSO PREVIDÊNCIA, no uso de suas atribuições legais e fundamentado no Art. 140-A, §1º, inciso III e §2º da Constituição Estadual, bem como artigo 6º, caput, da Emenda Constitucional nº 92, de 21.08/2020 c/c o Art. 20, incisos I, II, III e IV, §1º, §2º, inciso I e §3º, inciso I, todos da Emenda Constitucional Federal 103/2019, e ainda, o exposto no artigo 71, §3º da Lei Complementar 50/1998, redação dada pela LC 206/2004 e LC 314/2008, mais as disposições da Lei Complementar n. 50, de 01 de outubro de 1998 e suas alterações, com proventos calculados com base na última remuneração, bem como o teor do Processo nº 2025.4.04446, do Mato Grosso Previdência, resolve **Aposentar, Voluntariamente, por Tempo de Contribuição**, o (a) Sr (a). **HELEN MARY RICIERI**, portador (a) do RG nº 07954794/SESP/MT e do CPF nº 603.711.611-34, servidor (a) NOMEADO EFETIVO (a), no cargo de PROFESSOR EDUC. BASICA C-9, 30 horas semanais de trabalho,

contando com 28 Anos, 3 Meses e 11 Dias de tempo de magistério, contados até 7 de Julho de 2025., lotado (a) na SECRETARIA DE ESTADO DE EDUCACAO, no município de CUIABA /MT.

Palácio Paiaguás, em Cuiabá - MT, 7 de Julho de 2025.

Mauro Mendes
Governador do Estado
(Original Assinado)

Elliton Oliveira de Souza
Diretor-Presidente da MTPREV
(Original Assinado)

Protocolo 1711560

ATO N. 1.304/2025

O GOVERNADOR DO ESTADO DE MATO GROSSO E O DIRETOR-PRESIDENTE DA MATO GROSSO PREVIDÊNCIA, no uso de suas atribuições legais e fundamentado no Art. 140-A, §1º, inciso III e §2º da Constituição Estadual, bem como artigo 6º, caput, da Emenda Constitucional nº 92, de 21.08/2020 c/c o Art. 20, incisos I, II, III e IV, §1º, §2º, inciso I e §3º, inciso I, todos da Emenda Constitucional Federal 103/2019, e ainda, o exposto no artigo 71, §3º da Lei Complementar 50/1998, redação dada pela LC 206/2004 e LC 314/2008, mais as disposições da Lei Complementar n. 50, de 01 de outubro de 1998 e suas alterações, com proventos calculados com base na última remuneração, bem como o teor do Processo nº 2025.4.04447, do Mato Grosso Previdência, resolve **Aposentar, Voluntariamente, por Tempo de Contribuição**, o (a) Sr (a). **ADRIANE EDIANES ROIESKI**, portador (a) do RG nº 900841/SSP/MT e do CPF nº 604.275.901-91, servidor (a) NOMEADO EFETIVO (a), no cargo de PROFESSOR EDUC. BASICA C-9, 30 horas semanais de trabalho, contando com 31 Anos e 1 Dia de tempo de magistério, contados até 7 de Julho de 2025., lotado (a) na SECRETARIA DE ESTADO DE EDUCACAO, no município de CUIABA /MT.

Palácio Paiaguás, em Cuiabá - MT, 7 de Julho de 2025.

Mauro Mendes
Governador do Estado
(Original Assinado)

Elliton Oliveira de Souza
Diretor-Presidente da MTPREV
(Original Assinado)

Protocolo 1711556

ATO N. 1.305/2025

O GOVERNADOR DO ESTADO DE MATO GROSSO E O COMANDANTE-GERAL DA POLÍCIA MILITAR DO ESTADO DE MATO GROSSO, no uso de suas atribuições legais, e fundamentado no Art. 42, § 1º, da Constituição Federal e Art. 144, da Constituição Estadual, mais os Arts. 145, inciso I e 146, inciso I, todos da Lei Complementar nº 555, de 29 de dezembro de 2014 e as disposições da Lei Complementar nº 541, de 03 de julho de 2014, bem como o teor do Processo nº 2025.4.04448, da Mato Grosso Previdência e Proposta nº 905/2025, resolve **Transferir, Compulsoriamente, para a Inatividade, mediante Reserva Remunerada**, o (a) Sr (a). **JOSE APARECIDO GONCALVES FERREIRA**, portador (a) do RG nº 876462/PM/MT e do CPF nº 354.144.561-00, SUB-TENENTE LC 541/2014 N-003, contando com tempo total de 38 Anos, 4 Meses e 17 Dias de contribuição, e, destes, 38 Anos, 4 Meses e 17 Dias de efetivo serviço, contados até 7 de Julho de 2025., lotado (a) no (a) POLICIA MILITAR DO ESTADO DE MATO GROSSO, município de CUIABA /MT.

Palácio Paiaguás, em Cuiabá - MT, 7 de Julho de 2025.

Mauro Mendes
Governador do Estado
(Original Assinado)

Cel PM Claudio Fernando Carneiro Tinoco
Comandante - Geral da Polícia Militar
(Original Assinado)

Protocolo 1711550

ATO N. 1.306/2025

O GOVERNADOR DO ESTADO DE MATO GROSSO E O COMANDANTE-GERAL DA POLÍCIA MILITAR DO ESTADO DE MATO GROSSO, no uso de suas atribuições legais, e fundamentado no Art. 42, § 1º, da Constituição Federal e Art. 144, da Constituição Estadual, mais os Arts. 145, inciso I e 146, inciso I, todos da Lei Complementar nº 555, de 29 de dezembro de 2014 e as disposições da Lei Complementar nº 541, de 03 de julho de 2014, bem como o teor do Processo nº 2025.4.04449, da Mato Grosso Previdência e Proposta nº 907/2025, resolve **Transferir, Compulsoriamente, para a Inatividade, mediante Reserva Remunerada**, o (a) Sr (a). **EDIMAR ANGELICO SANTANA**, portador (a) do RG nº 878763/PM/MT e do CPF nº 550.102.701-10, SUB-TENENTE LC 541/2014 N-003, contando com tempo total de 32 Anos, 8 Meses e 27 Dias de contribuição, e, destes, 32 Anos, 4 Meses e 27 Dias de efetivo serviço, contados até 7 de Julho de 2025, lotado (a) no (a) POLICIA MILITAR DO ESTADO DE MATO GROSSO, município de CUIABA /MT.

Palácio Paiaguás, em Cuiabá - MT, 7 de Julho de 2025.

Mauro Mendes
Governador do Estado
(Original Assinado)

Cel PM Claudio Fernando Carneiro Tinoco
Comandante - Geral da Polícia Militar
(Original Assinado)

Protocolo 1711548

ATO N. 1.307/2025

O GOVERNADOR DO ESTADO DE MATO GROSSO E O COMANDANTE-GERAL DA POLÍCIA MILITAR DO ESTADO DE MATO GROSSO, no uso de suas atribuições legais, e fundamentado no Art. 42, § 1º, da Constituição Federal e Art. 144, da Constituição Estadual, mais os Arts. 145, inciso I e 146, inciso I, todos da Lei Complementar nº 555, de 29 de dezembro de 2014 e as disposições da Lei Complementar nº 541, de 03 de julho de 2014, bem como o teor do Processo nº 2025.4.04450, da Mato Grosso Previdência e Proposta nº 908/2025, resolve **Transferir, Compulsoriamente, para a Inatividade, mediante Reserva Remunerada**, o (a) Sr (a). **FRANCISCO DE CARVALHO PREZA**, portador (a) do RG nº 878747/PM/MT e do CPF nº 544.663.181-15, SUB-TENENTE LC 541/2014 N-003, contando com tempo total de tempo total de 32 Anos, 4 Meses e 27 Dias de contribuição, e, destes, 32 Anos, 4 Meses e 27 Dias de efetivo serviço, contados até 7 de Julho de 2025, lotado (a) no (a) POLICIA MILITAR DO ESTADO DE MATO GROSSO, município de CUIABA /MT.

Palácio Paiaguás, em Cuiabá - MT, 7 de Julho de 2025.

Mauro Mendes
Governador do Estado
(Original Assinado)

Cel PM Claudio Fernando Carneiro Tinoco
Comandante - Geral da Polícia Militar
(Original Assinado)

Protocolo 1711545

ATO N. 1.308/2025

O GOVERNADOR DO ESTADO DE MATO GROSSO E O DIRETOR-PRESIDENTE DA MATO GROSSO PREVIDÊNCIA, no uso de suas atribuições legais e fundamentado no Art. 140-A, § 1º, inciso III e § 2º da Constituição Estadual de MT, bem como artigo 6º, caput, da Emenda Constitucional Estadual n. 92/20 e artigo 4º, incisos I a V, § 4º, incisos I, II e III e §5º, §6º, inciso I e § 7º inciso I, todas da Emenda Constitucional Federal n. 103/19, e ainda, o exposto no art. 71 § 3º da Lei Complementar nº 50/1998, redação dada pela LC nº 206/04 e LC nº 314/2008, mais as disposições da Lei Complementar n. 50, de 01 de outubro de 1998 e suas alterações, com proventos integrais, calculados com base na última remuneração, bem como o teor do Processo nº 2025.4.04455, da Mato Grosso Previdência, resolve **Aposentar, Voluntariamente, por Tempo de Contribuição**, o (a) Sr (a). **MARILENE PARANHOS DA SILVA MATTOS**, portador (a) do RG nº 01881434/SSP/MT e do CPF nº 283.898.401-20, servidor (a) NOMEADO EFETIVO (a), no cargo de PROFESSOR EDUC. BASICA C-09, 30 horas semanais de trabalho, contando com 25 Anos, 5 Meses e 7 Dias de tempo de magistério, contados até 7 de Julho de 2025.,

lotado (a) na SECRETARIA DE ESTADO DE EDUCACAO, no município de CUIABA /MT.

Palácio Paiaguás, em Cuiabá - MT, 7 de Julho de 2025.

Mauro Mendes
Governador do Estado
(Original Assinado)

Elliton Oliveira de Souza
Diretor-Presidente da MTPREV
(Original Assinado)

Protocolo 1711558

ATO N. 1.369/2025

O GOVERNADOR DO ESTADO DE MATO GROSSO E O COMANDANTE-GERAL DA POLÍCIA MILITAR DO ESTADO DE MATO GROSSO, no uso de suas atribuições legais, e fundamentado no Art. 42, § 1º, da Constituição Federal e Art. 144, da Constituição Estadual, mais os Arts. 145, inciso I e 146, inciso I, todos da Lei Complementar nº 555, de 29 de dezembro de 2014 e as disposições da Lei Complementar nº 541, de 03 de julho de 2014, bem como o teor do Processo nº 2025.4.04151, da Mato Grosso Previdência e Proposta nº 911/2025, resolve **Transferir, Compulsoriamente, para a Inatividade, mediante Reserva Remunerada**, o (a) Sr (a). **JAMIL MANOEL DA SILVA**, portador (a) do RG nº 879365/PM/MT e do CPF nº 594.409.961-53, SUB-TENENTE LC 541/2014 N-003, contando com tempo total de 31 Anos, 3 Meses e 15 Dias de contribuição, e, destes, 31 Anos, 3 Meses e 15 Dias de efetivo serviço, contados até 10 de Julho de 2025., lotado (a) no (a) POLICIA MILITAR DO ESTADO DE MATO GROSSO, município de CUIABA/MT.

Palácio Paiaguás, em Cuiabá - MT, 10 de Julho de 2025.

Mauro Mendes
Governador do Estado
(Original Assinado)

Cel PM Claudio Fernando Carneiro Tinoco
Comandante - Geral da Polícia Militar
(Original Assinado)

Protocolo 1711528

ATO N. 1.370/2025

O GOVERNADOR DO ESTADO DE MATO GROSSO E O COMANDANTE-GERAL DA POLÍCIA MILITAR DO ESTADO DE MATO GROSSO, no uso de suas atribuições legais, e fundamentado no Art. 42, § 1º, da Constituição Federal e Art. 144, da Constituição Estadual, mais os Arts. 145, inciso I e 146, inciso II, todos da Lei Complementar nº 555, de 29 de dezembro de 2014 e as disposições da Lei Complementar nº 541, de 03 de julho de 2014, bem como o teor do Processo nº 2025.4.04152, da Mato Grosso Previdência e Proposta nº 913/2025, resolve **Transferir, Compulsoriamente, para a Inatividade, mediante Reserva Remunerada**, o (a) Sr (a). **REGINALDO REDENTOR DAS NEVES CONCEICAO**, portador (a) do RG nº 882100/PM/MT e do CPF nº 901.765.021-49, SEGUNDO TENENTE LC 541/2014 N-003, contando com tempo total de 31 Anos, 2 Meses e 29 Dias de contribuição, e, destes, 28 Anos e 15 Dias de efetivo serviço, contados até 10 de Julho de 2025., lotado (a) no (a) POLICIA MILITAR DO ESTADO DE MATO GROSSO, município de CUIABA /MT.

Palácio Paiaguás, em Cuiabá - MT, 10 de Julho de 2025.

Mauro Mendes
Governador do Estado
(Original Assinado)

Cel PM Claudio Fernando Carneiro Tinoco
Comandante - Geral da Polícia Militar
(Original Assinado)

Protocolo 1711531

ATO N. 1.371/2025

O GOVERNADOR DO ESTADO DE MATO GROSSO E O DIRETOR-PRESIDENTE DA MATO GROSSO PREVIDÊNCIA, no uso de suas atribuições legais, e fundamentado no artigo 40, § 4º e § 4-B, da Constituição Federal, redação dada pela Emenda Constitucional Federal nº. 103, de 12 de novembro de 2019, bem como artigo 140-A, § 2º, incisos III e IV da Constituição Estadual de Mato Grosso e art. 7º da Emenda Constitucional Estadual nº 92, de 18 de agosto de 2020 c/c art. 307 da Lei Complementar Estadual nº 407, de 30 de junho de 2010, mais as disposições da Lei Complementar n. 407, de 30 de junho de 2010, bem como o teor do Processo nº 2025.4.04153, do Mato Grosso Previdência, resolvem **Aposentar, Voluntariamente, por Tempo de Contribuição**, com proventos integrais, o (a) Sr (a). JORGE RAIMUNDO DE SOUSA, portador (a) do RG nº 763764/SSP/MT e do CPF nº 496.224.041-20, servidor (a) NOMEADO EFETIVO (a), no cargo de INVESTIGADOR DE POLICIA/LC344/407 E-009, 40 horas semanais de trabalho, contando com 33 Anos, 8 Meses e 13 Dias de tempo total de contribuição, contados até 10 de Julho de 2025., lotado (a) na POLICIA JUDICIARIA CIVIL, município de CUIABA /MT.

Palácio Paiaguás, em Cuiabá - MT, 10 de Julho de 2025.

Mauro Mendes
Governador do Estado
(Original Assinado)

Elliton Oliveira de Souza
Diretor-Presidente da MTPREV
(Original Assinado)

Protocolo 1711526

ATO N. 1.372/2025

O GOVERNADOR DO ESTADO DE MATO GROSSO E O COMANDANTE-GERAL DA POLÍCIA MILITAR DO ESTADO DE MATO GROSSO, no uso de suas atribuições legais, e fundamentado no Art. 42, § 1º, da Constituição Federal e Art. 144, da Constituição Estadual, mais os Arts. 145, inciso I e 146, inciso I, todos da Lei Complementar nº 555, de 29 de dezembro de 2014 e as disposições da Lei Complementar nº 541, de 03 de julho de 2014, bem como o teor do Processo nº 2025.4.04154, da Mato Grosso Previdência e Proposta nº 910/2025, resolve **Transferir, Compulsoriamente, para a Inatividade, mediante Reserva Remunerada**, o (a) Sr (a). **GILSON JOSE MACAUBAS DE ALBUQUERQUE**, portador (a) do RG nº 878907/PM/MT e do CPF nº 304.299.191-15, SUB-TENENTE LC 541/2014 N-003, contando com tempo total de 34 Anos, 6 Meses e 18 Dias de contribuição, e, destes, 31 Anos, 8 Meses e 27 Dias de efetivo serviço, contados até 10 de Julho de 2025., lotado (a) no (a) POLICIA MILITAR DO ESTADO DE MATO GROSSO, município de CUIABA /MT.

Palácio Paiaguás, em Cuiabá - MT, 10 de Julho de 2025.

Mauro Mendes
Governador do Estado
(Original Assinado)

Cel PM Claudio Fernando Carneiro Tinoco
Comandante - Geral da Polícia Militar
(Original Assinado)

Protocolo 1711529

ATO N. 1.373/2025

O GOVERNADOR DO ESTADO DE MATO GROSSO E O COMANDANTE-GERAL DA POLÍCIA MILITAR DO ESTADO DE MATO GROSSO, no uso de suas atribuições legais, e fundamentado no Art. 42, § 1º, da Constituição Federal e Art. 144, da Constituição Estadual, mais os Arts. 145, inciso I e 146, inciso I, todos da Lei Complementar nº 555, de 29 de dezembro de 2014 e as disposições da Lei Complementar nº 541, de 03 de julho de 2014, bem como o teor do Processo nº 2025.4.04155, da Mato Grosso Previdência e Proposta nº 909/2025, resolve **Transferir, Compulsoriamente, para a Inatividade, mediante Reserva Remunerada**, o (a) Sr (a). **MARCOS AURELIO FERREIRA**, portador (a) do RG nº 879158/PM/MT e do CPF nº 345.445.851-04, SUB-TENENTE LC 541/2014 N-003, contando com tempo total de 35 Anos, 2 Meses e 21 Dias de contribuição, e, destes, 31 Anos, 3 Meses e 15 Dias de efetivo serviço, contados até 10

de Julho de 2025., lotado (a) no (a) POLICIA MILITAR DO ESTADO DE MATO GROSSO, município de CUIABA /MT.

Palácio Paiaguás, em Cuiabá - MT, 10 de Julho de 2025.

Mauro Mendes
Governador do Estado
(Original Assinado)

Cel PM Claudio Fernando Carneiro Tinoco
Comandante - Geral da Polícia Militar
(Original Assinado)

Protocolo 1711532

ATO N. 1.374/2025

O GOVERNADOR DO ESTADO DE MATO GROSSO E O COMANDANTE-GERAL DA POLÍCIA MILITAR DO ESTADO DE MATO GROSSO, no uso de suas atribuições legais, e fundamentado no Art. 42, § 1º, da Constituição Federal e Art. 144, da Constituição Estadual, mais os Arts. 145, inciso I e 146, inciso II, todos da Lei Complementar nº 555, de 29 de dezembro de 2014 e as disposições da Lei Complementar nº 541, de 03 de julho de 2014, bem como o teor do Processo nº 2025.4.04156, da Mato Grosso Previdência e Proposta nº 914/2025, resolve **Transferir, Compulsoriamente, para a Inatividade, mediante Reserva Remunerada**, o (a) Sr (a). **ROMAIR OLIVEIRA DA SILVA**, portador (a) do RG nº 880772/PM/MT e do CPF nº 569.077.021-34, SUB-TENENTE LC 541/2014 N-003, contando com tempo total de 32 Anos, 11 Meses e 19 Dias de contribuição, e, destes, 31 Anos e 16 Dias de efetivo serviço, contados até 10 de Julho de 2025., lotado (a) no (a) POLICIA MILITAR DO ESTADO DE MATO GROSSO, município de CUIABA /MT.

Palácio Paiaguás, em Cuiabá - MT, 10 de Julho de 2025.

Mauro Mendes
Governador do Estado
(Original Assinado)

Cel PM Claudio Fernando Carneiro Tinoco
Comandante - Geral da Polícia Militar
(Original Assinado)

Protocolo 1711525

ATO N. 1.375/2025

O GOVERNADOR DO ESTADO DE MATO GROSSO E O COMANDANTE-GERAL DA POLÍCIA MILITAR DO ESTADO DE MATO GROSSO, no uso de suas atribuições legais, e fundamentado no Art. 42, § 1º, da Constituição Federal e Art. 144, da Constituição Estadual, mais os Arts. 145, inciso I e 146, inciso II, todos da Lei Complementar nº 555, de 29 de dezembro de 2014 e as disposições da Lei Complementar nº 541, de 03 de julho de 2014, bem como o teor do Processo nº 2025.4.04157, da Mato Grosso Previdência e Proposta nº 915/2025, resolve **Transferir, Compulsoriamente, para a Inatividade, mediante Reserva Remunerada**, o (a) Sr (a). **DENILSON DOS SANTOS SILVA**, portador (a) do RG nº 880337/PM/MT e do CPF nº 531.822.861-53, SUB-TENENTE LC 541/2014 N-003, contando com tempo total de 32 Anos, 4 Meses e 18 Dias de contribuição, e, destes, 32 Anos, 4 Meses e 18 Dias de efetivo serviço, contados até 10 de Julho de 2025., lotado (a) no (a) POLICIA MILITAR DO ESTADO DE MATO GROSSO, município de CUIABA /MT.

Palácio Paiaguás, em Cuiabá - MT, 10 de Julho de 2025.

Mauro Mendes
Governador do Estado
(Original Assinado)

Cel PM Claudio Fernando Carneiro Tinoco
Comandante - Geral da Polícia Militar
(Original Assinado)

Protocolo 1711535

ATO N. 1.376/2025

O GOVERNADOR DO ESTADO DE MATO GROSSO E O COMANDANTE-GERAL DA POLÍCIA MILITAR DO ESTADO DE MATO GROSSO, no uso de suas atribuições legais, e fundamentado a Constituição Federal, em seus artigos 22, inciso XXI redação dada pela EC nº 103/2019 e arts. 42, § 1º e 142, § 3º, inciso X, também da Constituição Federal, com fundamento na Lei Complementar Estadual n.º 555/2014, arts. 145, inciso II, 147, inciso I, alínea "b" e inciso II, alínea "b", artigo 24-G, inciso I do Decreto-Lei n.º 667/1969, redação dada pela Lei n.º 13.954/2019, conforme Resolução de Consulta nº 18/2022-PP, processo nº 7.651-1/2022 do TCE/MT c/c decisão do Colégio de Procuradores, nos autos nº 2.859/CPPGE/2023 (SIGADOC PM-PRO-2023/03038), EMENTA DA DECISÃO Nº 32/CPPGE/2023 e, ainda art. 24-F do mencionado Decreto-Lei n.º 667/1969, alterado pela Lei n.º 13.954/2019, bem como o teor do Processo nº 2025.4.04189, da Mato Grosso Previdência, resolve **Transferir para a Inatividade, a pedido, com proventos proporcionais, mediante Reserva Remunerada**, o (a) Sr (a). **DANIELA DE CAMPOS DIAS**, portador (a) do RG nº 883676/PM/MT e do CPF nº 041.850.319-20, SEGUNDO SARGENTO LC 541/2014 N-003, contando com tempo total de 20 Anos, 7 Meses e 17 Dias de serviço, e, destes, 20 Anos, 7 Meses e 17 Dias de efetivo serviço, contados até 10 de Julho de 2025., lotado (a) no (a) POLICIA MILITAR DO ESTADO DE MATO GROSSO, município de CUIABA /MT.

Palácio Paiaguás, em Cuiabá - MT, 10 de Julho de 2025.

Mauro Mendes
Governador do Estado
(Original Assinado)

Cel PM Claudio Fernando Carneiro Tinoco
Comandante - Geral da Polícia Militar
(Original Assinado)

Protocolo 1711534

ATO N. 1.377/2025

O GOVERNADOR DO ESTADO DE MATO GROSSO E O DIRETOR-PRESIDENTE DA MATO GROSSO PREVIDÊNCIA, no uso de suas atribuições legais e fundamentado no Art. 140-A, §1º, inciso III e §2º da Constituição Estadual, bem como artigo 6º, caput, da Emenda Constitucional nº 92, de 21.08/2020 c/c o Art. 20, incisos I, II, III e IV, §1º, §2º, inciso I e §3º, inciso I, todos da Emenda Constitucional Federal 103/2019, e ainda, o exposto no artigo 71, §3º da Lei Complementar 50/1998, redação dada pela LC 206/2004 e LC 314/2008, mais as disposições da Lei Complementar n. 50, de 01 de outubro de 1998 e suas alterações, com proventos calculados com base na última remuneração, bem como o teor do Processo nº 2025.4.04228, do Mato Grosso Previdência, resolve **Aposentar, Voluntariamente, por Tempo de Contribuição**, o (a) Sr (a). **TEREZA CRISTINA DOS ANJOS VAEZ**, portador (a) do RG nº 01951416/SESP/MT e do CPF nº 161.943.901-82, servidor (a) NOMEADO EFETIVO (a), no cargo de PROFESSOR EDUC. BASICA C-12, 30 horas semanais de trabalho, contando com 39 Anos, 5 Meses e 19 Dias de tempo de magistério, contados até 10 de Julho de 2025., lotado (a) na SECRETARIA DE ESTADO DE EDUCACAO, no município de CUIABA/MT.

Palácio Paiaguás, em Cuiabá - MT, 10 de Julho de 2025.

Mauro Mendes
Governador do Estado
(Original Assinado)

Elliton Oliveira de Souza
Diretor-Presidente da MTPREV
(Original Assinado)

Protocolo 1711538

DESPACHO DO GOVERNADOR

PROCESSO Nº: CGE-PRO-2022/02266
INTERESSADOS: SECRETARIA DE ESTADO DE EDUCAÇÃO - SEDUC; GEISA RAIKA MARTINS DA COSTA
ASSUNTO: EXTRATO DE DECISÃO EM PROCESSO ADMINISTRATIVO

O GOVERNADOR DO ESTADO DE MATO GROSSO, no uso de suas atribuições legais, diante do processo administrativo instaurado em desfavor da servidora GEISA RAIKA MARTINS DA COSTA, matrícula funcional nº 76066; **RESOLVE**: 1. Amparado no Parecer nº 1002/SGACI/2023 da Procuradoria-Geral do Estado, acolher as razões da autoridade processante, e, com fulcro no art. 44, parágrafo único, inciso II, da Lei Complementar nº 04/1990, **EXONERAR DE OFÍCIO** a servidora **GEISA RAIKA MARTINS DA COSTA**, Professora da Educação Básica, matrícula funcional nº 76066, com a consequente declaração de vacância do cargo; 2. **DETERMINAR** a notificação da interessada, enviando-lhe o inteiro teor da decisão. Em seguida, que se cientifique a Secretaria de Estado de Educação - SEDUC.

Cumpra-se.

Palácio Paiaguás, em Cuiabá, 10 de julho de 2025.

MAURO MENDES
Governador do Estado

Protocolo 1711505

PROCESSO Nº: CGE-PRO-2022/02211
INTERESSADOS: DULCINEIA RODRIGUES DOS SANTOS;
SECRETARIA DE ESTADO DE EDUCAÇÃO - SEDUC/MT
ASSUNTO: EXTRATO DE DECISÃO EM PROCESSO ADMINISTRATIVO

O GOVERNADOR DO ESTADO DE MATO GROSSO, no uso de suas atribuições legais, diante do processo administrativo instaurado em desfavor da servidora DULCINEIA RODRIGUES DOS SANTOS, matrícula nº 26292; **RESOLVE**: 1. Amparado no Parecer nº 926/SGACI/PGE/2023 da Procuradoria-Geral do Estado, acolher as razões da autoridade processante, e, com fulcro no art. 44, parágrafo único, inciso II, da Lei Complementar nº 04/1990, **EXONERAR DE OFÍCIO** a servidora **DULCINEIA RODRIGUES DOS SANTOS**, matrícula nº 26292, Professora da Educação Básica, com a consequente declaração de vacância do cargo; 2. **DETERMINAR** a notificação da interessada, enviando-lhe o inteiro teor da decisão. Em seguida, que se cientifique a Secretaria de Estado de Educação - SEDUC.

Cumpra-se.

Palácio Paiaguás, em Cuiabá, 10 de julho de 2025.

MAURO MENDES
Governador do Estado

Protocolo 1711508

PROCESSO Nº: CGE-PRO-2022/02228
INTERESSADOS: LUCY AZEVEDO DE ALMEIDA;
SECRETARIA DE ESTADO DE EDUCAÇÃO - SEDUC/MT
ASSUNTO: EXTRATO DE DECISÃO EM PROCESSO ADMINISTRATIVO

O GOVERNADOR DO ESTADO DE MATO GROSSO, no uso de suas atribuições legais, diante do processo administrativo instaurado em desfavor da servidora LUCY AZEVEDO DE ALMEIDA, matrícula nº 33683, **RESOLVE**: 1. Amparado no Parecer nº 1038/SGACI/PGE/2023 da Procuradoria-Geral do Estado, acolher as razões da autoridade processante, e, com fulcro no art. 44, parágrafo único, inciso II, da Lei Complementar nº 04/1990, **EXONERAR DE OFÍCIO** a servidora **LUCY AZEVEDO DE ALMEIDA**, Professora da Educação Básica, matrícula nº 33683, com a consequente declaração de vacância do cargo; 2. **DETERMINAR** a notificação da interessada, enviando-lhe o inteiro teor da decisão. Em seguida, que se cientifique a Secretaria de Estado de Educação - SEDUC.

Cumpra-se.

Palácio Paiaguás, em Cuiabá, 10 de julho de 2025.

MAURO MENDES
Governador do Estado

Protocolo 1711509

PROCESSO Nº: CGE-PRO-2022/02242
INTERESSADOS: NAURICÉLIA SIQUEIRA DOS SANTOS;
SECRETARIA DE ESTADO DE EDUCAÇÃO - SEDUC
ASSUNTO: EXTRATO DE DECISÃO EM PROCESSO ADMINISTRATIVO

O GOVERNADOR DO ESTADO DE MATO GROSSO, no uso de suas atribuições legais, diante do processo administrativo instaurado em desfavor da servidora NAURICÉLIA SIQUEIRA DOS SANTOS, matrícula nº 235892, **RESOLVE:** 1. Amparado no Parecer nº 1064/SGACI/PGE/2023 da Procuradoria-Geral do Estado, acolher as razões da autoridade processante, e, com fulcro no art. 44, parágrafo único, inciso II, da Lei Complementar nº 04/1990, **EXONERAR DE OFÍCIO** a servidora NAURICÉLIA SIQUEIRA DOS SANTOS, matrícula nº 235892, Apoio Administrativo Educacional, com a consequente declaração de vacância do cargo; 2. **DETERMINAR** a notificação da interessada, enviando-lhe o inteiro teor da decisão. Em seguida, que se cientifique a Secretaria de Estado de Educação - SEDUC.

Cumpra-se.

Palácio Paiaguás, em Cuiabá, 10 de julho de 2025.

MAURO MENDES
Governador do Estado

Protocolo 1711511

PROCESSO Nº: POLITEC-PRO-2022/00974
APENSOS Nº: POLITEC-PRO-2021/00134; CASACIVIL-PRO-2024/12559;
CASACIVIL-PRO-2024/13019
INTERESSADOS: JÚLIO MARQUES DE OLIVEIRA;
PERÍCIA OFICIAL E IDENTIFICAÇÃO TÉCNICA - POLITEC
ASSUNTO: EXTRATO DE DECISÃO EMPEDIDO DE RECONSIDERAÇÃO

O GOVERNADOR DO ESTADO DE MATO GROSSO, no uso de suas atribuições legais, diante do pedido de reconsideração interposto por JÚLIO MARQUES DE OLIVEIRA, **RESOLVE:** 1. Amparado na razões exaradas pela Procuradoria-Geral do Estado no Parecer nº 896/SGACI/2024, **INDEFERIR** o pedido de reconsideração interposto e, consequentemente, **MANTER** a decisão recorrida, publicada no DOE nº 28.833, de 20 de setembro de 2024, p. 9, que determinou a demissão do recorrente JÚLIO MARQUES DE OLIVEIRA, matrícula funcional nº 232242; e 2. **DETERMINAR** a notificação do interessado e seu defensor, se houver, pessoalmente, enviando-lhes o inteiro teor da decisão. Em seguida, a cientificação da Perícia e Identificação Técnica de Mato Grosso - POLITEC/MT.

Cumpra-se.

Palácio Paiaguás, em Cuiabá, 10 de julho de 2025.

MAURO MENDES
Governador do Estado

Protocolo 1711514

SECRETARIAS

SEPLAG

SECRETARIA DE ESTADO DE PLANEJAMENTO E GESTÃO

EXTRATO DO TERMO DE TRANSFERÊNCIA DE RESPONSABILIDADE E AFETAÇÃO DE BEM IMÓVEL Nº 21/SEPLAG/2025
ÓRGÃO RESPONSÁVEL: SECRETARIA DE ESTADO DE SEGURANÇA PÚBLICA - SESP
PROCESSO SESP-PRO-2025/21763

OBJETO: O presente termo tem por objeto a Transferência de Responsabilidade e Afetação do Bem Imóvel localizado na Rua Carlos Antônio de Almeida Melo, Setor A, no Centro Político Administrativo, no Município de Cuiabá-MT, com área do terreno medindo 3.025,00 m² (três mil e vinte e cinco metros quadrados), registrado sob a Matrícula nº 73.806 do Cartório do 2º Ofício da Comarca de Cuiabá/MT.
DESTINAÇÃO: Abrigar o estacionamento da Secretaria de Estado de Segurança Pública - SESP.

AFETAÇÃO: O imóvel objeto deste TERMO deverá ser utilizado pela Secretaria de Estado de Segurança Pública - SESP, sendo vedada ao Órgão Responsável dar destinação diversa da estabelecida no Termo de Transferência.

DATA DA ASSINATURA: 07 de julho de 2025.

BAÍLIO BEZERRA GUIMARÃES DOS SANTOS
Secretário de Estado de Planejamento e Gestão - SEPLAG
CEDENTE

HEVERTON MOURETT DE OLIVEIRA
Secretário de Estado de Segurança Pública - SESP
Em substituição legal
ÓRGÃO RESPONSÁVEL

Protocolo 1711476

EXTRATO DO CONTRATO Nº 036/2025/SEPLAG/MT

PROCESSO: SEPLAG-PRO-2025/03664
PARTES: SECRETARIA DE ESTADO DE PLANEJAMENTO E GESTÃO e a EMPRESA BRASILEIRA DE CORREIOS E TELEGRAFOS - CNPJ: 34.028.316/0016-90 - processo correios: 53143.003866/2020-66.
OBJETO: O presente instrumento tem por objeto a contratação de produtos e serviços por meio de Pacote de Serviços dos CORREIOS mediante adesão ao Termo de Condições Comerciais, que permite a compra de produtos e utilização dos diversos serviços exclusivos dos CORREIOS por meio dos canais de atendimento disponibilizados.
DO VALOR: R\$ 30.000,00 (Trinta mil Reais).
DA VIGÊNCIA: O prazo de vigência do presente contrato, em conformidade com o Artigo 106 da Lei 14.133/21, será de 5 (cinco) anos a partir da data de sua assinatura, podendo prorrogar-se sucessivamente por meio de termo aditivo até o limite de 10 (dez) anos.
DA DOTAÇÃO ORÇAMENTÁRIA: O(s) recurso(s) para pagamento d (s) produto(s) será(ão) da(s) seguinte(s) dotação(ões) orçamentária (s): UO 11101/ Projeto Atividade 2007/ Natureza de despesa 339039/ Fonte 15000000.
Cuiabá - MT, 10 de Julho de 2025.
ASSINAM: Basílio Bezerra Guimarães dos Santos - Secretário de Estado de Planejamento e Gestão - CONTRATANTE
e os(s) Srs.(as) Helen Aparecida de Oliveira Cardoso e Leina Brasil Quadros - Representantes Legais/CONTRATADA

Protocolo 1711573

CGE

CONTROLADORIA GERAL DO ESTADO

PORTARIA Nº 0067/2025/CGE/MT

O SECRETÁRIO CONTROLADOR GERAL DO ESTADO, no uso de suas atribuições legais, e considerando o disposto Lei nº 8.099, de 29 de março de 2004, alterada pelas leis: Lei nº 9.040, de 05 de dezembro de 2008; Lei nº 9.398, de 30 de junho de 2010; Lei nº 9.735, de 15 de maio de 2012 e Lei Complementar nº 550, de 27 de novembro de 2014. Considerando também a Lei Nº 10.052, DE 15 de Janeiro de 2014 e alterações: Lei nº 10.212, de 23 de dezembro de 2014 e Lei nº 10.884, de 17 de maio de 2019 e nos termos do Decreto nº. 1.303 de 03 de março de 2022.

RESOLVE:

Art.1º Homologar o resultado final da Avaliação Anual de Desempenho dos(as) servidores(as) da CGE/MT, referente ao exercício de 2024/2025.

Auditor do Estado			
Matrícula	Nome	Ciclo avaliativo	Pontuação
121646	Alysson Sander de Souza	29/03/2024 a 28/03/2025	99,67
244354	Marcos Keniti Fujimura	10/01/2024 a 09/01/2025	98,50

Profissionais da Área Instrumental			
Matrícula	Nome	Ciclo avaliativo	Pontuação
256827	Marta Cristina de Matos	16/06/2024 a 15/06/2025	96,61

REGISTRA-SE. PUBLICA-SE E CUMPRASE.

Cuiabá-MT, 10 de julho de 2025.

Paulo Farias Nazareth Netto
Secretário Controlador-Geral do Estado
(Original assinado)

Protocolo 1711459

PORTARIA Nº 0068/2025/CGE/MT

O **SECRETÁRIO CONTROLADOR GERAL**, no uso de suas atribuições que lhe confere artigo 71, inciso I, da Constituição Estadual, considerando o Decreto Estadual nº 1.093, de 17/04/2012, que estabelece normas de padronização para elaboração e publicação dos Lotacionogramas dos Órgãos e Entidades do Poder Executivo do Estado de Mato Grosso:

RESOLVE: Publicar o lotacionograma do 3º Trimestre de 2025 da CGE, conforme a seguir exposto:

LOTACIONOGRAMA					
ÓRGÃO: CONTROLADORIA GERAL DO ESTADO - CGE					
3º TRIMESTRE/2025					
CARREIRA	CARGO	Nº DE SERVIDORES			SUBSÍDIO
		CARGOS CRIADOS	CARGOS OCUPADOS	CARGOS VAGOS	
Auditor do Estado (Lei 8.099, de 29 de março de 2004).	Auditor do Estado	100 ¹	100	00	Lei nº 9.996/2013
Profissionais da Área Meio da Administração Pública do Poder Executivo do Estado de Mato Grosso (Lei nº 10.052 de 15 de janeiro de 2014).	Analista Administrativo	14 ²	14	00	Lei nº 10.052/2014
	Técnico Administrativo	10 ²	09	1	Lei nº 10.052/2014

¹Conforme Lei Complementar nº 550 de 27 de novembro de 2014.

²Redistribuição de cargos dos Profissionais da Área Meio e Desenvolvimento Econômico, conforme Decreto nº 1.447 de 11/08/2022 - DOE de 12/08/2022

SERVIDORES DE OUTROS ÓRGÃOS/ENTIDADES/PODERES CEDIDOS À CONTROLADORIA GERAL DO ESTADO

ÓRGÃO/ENTIDADE CEDENTE	CARREIRA	CARGO	QUANTIDADE
CASA CIVIL	Profissionais da Área Meio da Administração Pública do Poder Executivo do Estado de Mato Grosso (Lei nº 10.052/2014)	Técnico Administrativo	1
SEDUC	Profissional da Educação Básica	Professor	2
SEDUC	Profissionais da Área Meio da Administração Pública do Poder Executivo do Estado de Mato Grosso (Lei nº 10.052/2014)	Técnico Administrativo	1
SEDUC	Tec. Educacional Profissionalizado - 30	Tec.Adm Educacional Profissionalizado-30	2
SEDUC	Profissional da Educação Básica	Apoio Administrativo Educacional - Elementar	1
SEFAZ	Profissionais da Área Meio da Administração Pública do Poder Executivo do Estado de Mato Grosso (Lei nº 10.052/2014)	Analista Administrativo	4
SEMA	Profissionais da Área Meio da Administração Pública do Poder Executivo do Estado de Mato Grosso (Lei nº 10.052/2014)	Analista Administrativo	1

SEPLAG	Profissionais da Área Meio da Administração Pública do Poder Executivo do Estado de Mato Grosso (Lei nº 10.052/2014)	Analista Administrativo	2
SEPLAG	Gestores Governamentais	Gestor Governamental	2
SEPLAG	Profissionais da Área de Desenvolvimento Econômico e Social do Poder Executivo do Estado de Mato Grosso (Lei nº 10.050/14)	Analista de Desenvolvimento Econômico e Social	1
SEPLAG	Profissionais da Área de Desenvolvimento Econômico e Social do Poder Executivo do Estado de Mato Grosso (Lei nº 10.050/14)	Técnico de Desenvolvimento Econômico e Social	1
SES	Profis Tec Niv Superior Serv Saúde SUS	Profis Tec Niv Superior Serv Saude SUS	1
SES	Profis Tec Niv Médio Serv Saúde SUS	Profis Tec Niv Médio Serv Saude SUS	1
SESP	Profissionais da Área de Desenvolvimento Econômico e Social do Poder Executivo do Estado de Mato Grosso (Lei nº 10.050/14)	Analista de Desenvolvimento Econômico e Social	1
SINFRA	Profissionais da Área Meio da Administração Pública do Poder Executivo do Estado de Mato Grosso (Lei nº 10.052/2014)	Analista Administrativo	1

Fonte: Coordenadoria de Gestão de Pessoas/CGE

Cuiabá-MT, em 10 de julho de 2025.

Paulo Farias Nazareth Netto
Secretário Controlador-Geral do Estado

Protocolo 1711462

PORTARIA Nº 0069/2025/CGE/MT

Constitui Grupo de Trabalho para realizar avaliação periódica do Programa de Gestão e Melhoria da Qualidade (PGMQ).

O **SECRETÁRIO CONTROLADOR-GERAL DO ESTADO**, no uso das atribuições que lhe confere o artigo 71, da Constituição do Estado de Mato Grosso, e

CONSIDERANDO a missão institucional da CGE de contribuir para melhoria dos serviços públicos prestados pelo Poder Executivo do Estado de Mato Grosso, por meio do aperfeiçoamento dos Sistemas de Controles, da Conduta dos Servidores e dos Fornecedores, ampliando a Transparência e fomentando o Controle Social;

CONSIDERANDO a Portaria nº 64/2023/CGE/MT que institui o Programa de Gestão e Melhoria da Qualidade da atividade de auditoria interna (PGMQ) da CGE;

CONSIDERANDO a adoção do Modelo de Capacidade de Auditoria Interna (IA-CM) como ferramenta estratégia de melhoria contínua e ordenada da qualidade do processo de auditoria interna;

RESOLVE:

Art. 1º Fica instituído o Grupo de Trabalho com o objetivo de realizar a avaliação periódica prevista no Programa de Gestão e Melhoria da Qualidade (PGMQ) da Controladoria-Geral do Estado, com base no Modelo de Capacidade de Auditoria Interna (IA-CM).

Art. 2º O Grupo de Trabalho, sob a coordenação do primeiro, terá a seguinte composição:

I - BRUNO FERNANDES SUGAWARA - Chefe da Unidade de Desenvolvimento Institucional

II - ALINE FREITAS QUEIROZ DANTAS - Auditora do Estado da Unidade de Desenvolvimento Institucional

III - MARCELO HENRIQUE DA SILVA SOARES - Auditor do Estado da Superintendência de Avaliação e Consultoria de Educação e Segurança Pública

Parágrafo único. Poderão ser convidados novos integrantes para subsidiar tecnicamente a discussão e a elaboração dos trabalhos do grupo.

Art. 4º O Grupo de Trabalho deve concluir os seus trabalhos até 31 de agosto de 2025, prazo final para a entrega do relatório de resultados do PGMQ, que será apreciado pelo Conselho do Sistema de Controle Interno - CSCI.

Art. 5º Esta portaria entra em vigor na data de sua publicação. PUBLIQUE-SE. REGISTRE-SE. CUMPRA-SE.

Cuiabá-MT, 10 de julho de 2025.

Paulo Farias Nazareth Netto

Secretário Controlador-Geral do Estado

Protocolo 1711465

SEFAZ**SECRETARIA DE ESTADO DE FAZENDA**

COORD. DE FISCALIZAÇÃO DE COMBUSTÍVEL, COMÉRCIO E SERVIÇOS - CFCS

NOTIFICAÇÃO DE TERMO DE INÍCIO.

EDITAL DE NOTIFICAÇÃO FISCAL

A partir da publicação deste Edital, fica(m) NOTIFICADA(S) a(s) pessoa(s) abaixo relacionada(s) a tomar(em) conhecimento de pendência(s) junto à SECRETARIA DE ESTADO DE FAZENDA DE MATO GROSSO - SEFAZ-MT.

O detalhamento da NOTIFICAÇÃO pode ser verificado por meio de acesso ao Portal da Secretaria de Estado de Fazenda, disponível em www.sefaz.mt.gov.br.

No caso de contribuintes que possuam inscrição estadual: Acessar o Portal em www.sefaz.mt.gov.br e acessar o menu "ACESSO RESTRITO", selecionar CONTABILISTAS/EMPRESAS, informando Tipo de Usuário, Login, Senha e Texto Captcha para acessar a página ACESSO WEB SEFAZ-MT, no Menu, acessar: Sistema de Notificação Eletrônica > Pesquisar Notificação > Pesquisar Notificação por Número: Inserir o número completo da respectiva notificação abaixo relacionada e clicar em "Pesquisar". Na página seguinte, clicar sobre o número da notificação.

No caso de pessoa física ou jurídica não inscrita: Acessar o Portal em www.sefaz.mt.gov.br e, em ACESSOS, selecionar a opção SERVIÇOS, em seguida INTIMAÇÃO / NOTIFICAÇÃO > "Consulta" > Link do serviço: <https://www.sefaz.mt.gov.br/sne/notificacao/notificacaoviaiinternet/consultar/imagem> > informar: O número completo da Notificação; o Tipo de Pessoa; o número do CPF/CNPJ; o Código Verificador da Notificação e o Código da Imagem, clicando em "Pesquisar". Na página seguinte, clicar sobre o número da notificação.

Para solicitação do Código Verificador da Notificação: Acessar o Portal www.sefaz.mt.gov.br e, em ACESSOS, selecionar a opção SEFAZ PARA VOCÊ > Informar CPF/CNPJ e Senha e clicar em Entrar (caso não esteja cadastrado para acesso, efetuar o cadastramento, informando seus dados), no Menu "Portal de Serviços", acessar: Notificações > Serviços de Notificações > no campo "Descrição", especificar o CPF ou CNPJ do solicitante do código verificador e o número da respectiva Notificação informada neste edital. Após estes procedimentos, será enviado um e-mail para o endereço eletrônico vinculado, informando o número do Código Verificador.

Contribuinte	Inscrição Estadual	Número Documento	Nº da Notificação
M. DE BAIRROS SILVA-ME	132161362		263403/1759/68/2025

NOTIFICAÇÃO DE AUTUAÇÃO FISCAL.

GOVERNO DO ESTADO DE MATO GROSSO
SECRETARIA DE ESTADO DE FAZENDA
SECRETARIA ADJUNTA DA RECEITA PÚBLICA - SARP
SUPERINTENDÊNCIA DE FISCALIZAÇÃO
Coordenadoria de Fiscalização de Combustíveis, Comércio e Serviços - CFCS

A partir da publicação deste Edital, fica(m) NOTIFICADA(S) a(s) pessoa(s) abaixo relacionada(s) a tomar(em) conhecimento de pendência(s) junto à SECRETARIA DE ESTADO DE FAZENDA DE MATO GROSSO - SEFAZ-MT, de NOTIFICAÇÃO / AUTO DE INFRAÇÃO lavrada(s). O detalhamento da(s) NOTIFICAÇÃO / AUTO DE INFRAÇÃO pode ser verificado por meio de acesso ao Portal da Secretaria de Estado de Fazenda, disponível em www.sefaz.mt.gov.br.

No caso de contribuintes que possuam inscrição estadual: Acessar o Portal em www.sefaz.mt.gov.br e acessar o menu "LOGIN E-PAC", selecionar PESSOA JURÍDICA e PRODUTOR RURAL com Inscrição Estadual e CONTABILISTA, informando Tipo de Usuário, Login, Senha e Texto Captcha para acessar a página ACESSO WEB SEFAZ-MT, no Menu, acessar: Sistema de Notificação Eletrônica > Pesquisar Notificação > Pesquisar Notificação por Número: Inserir o número completo da respectiva notificação abaixo relacionada e clicar em "Pesquisar". Na página seguinte, clicar sobre o número da notificação.

No caso de pessoa física ou jurídica não inscrita: Acessar o Portal em www.sefaz.mt.gov.br e, em "LOGIN E-PAC", selecionar a opção PESSOA JURÍDICA E PESSOA FÍSICA sem inscrição estadual, em seguida > acessar Consulta Notificação Cidadão > inserir número da notificação/intimação. Fica(m) também a(s) pessoa(s) abaixo relacionada(s), INTIMADAS a efetuarem o pagamento do crédito tributário lançado, ou apresentarem impugnação, sob pena de, vencido o prazo legal, ocorrer a REVELIA.

Base legal do Sistema de Notificação Eletrônica - SNE: art. 17, inciso XVIII e art. 39-C, §§ 1º e 2º, art. 38 e art. 39 todos da Lei Estadual nº 7.098/98; art. 24, inciso XVIII, art. 1.037 e art. 1.038, todos do Regulamento do ICMS-MT, aprovado pelo Decreto Estadual nº 2.212/2014; e art. 7º e 8º do Decreto Estadual nº 2.166/2009.

Esta publicação é resguardada pela Lei Geral de Proteção de Dados (LGPD), Lei nº 13.709/2018 e pela Resolução nº 002/2024/COGGE/SEFAZ.

Contribuinte	Inscrição Estadual	Número Documento	Nº da Notificação
VITA BE COSMETICOS LTDA		141.445.970/0031-4	263620/1759/39/2025

Protocolo 1711578

**SUPERINTENDÊNCIA DE ATENDIMENTO AO CONTRIBUINTE - SAC
COORDENADORIA DO ITCD E OUTRAS RECEITAS - CITCD
AVISO DE COBRANÇA FAZENDÁRIA
EDITAL DE INTIMAÇÃO/SNE: Sistema de Notificação Eletrônica**

A COORDENADORIA DO ITCD E OUTRAS RECEITAS - CITCD, por intermédio desta publicação de Edital de Notificação, científica o(s) contribuinte(s) relacionados no presente Edital da emissão da(s) Notificação(ões), conforme relação abaixo. O detalhamento da(s) INTIMAÇÃO pode ser verificado por meio de acesso ao Portal da Secretaria de Estado de Fazenda, disponível em www.sefaz.mt.gov.br. No caso de contribuintes que possuam inscrição estadual: Acessar o Portal em www.sefaz.mt.gov.br e acessar o menu "ACESSO RESTRITO", selecionar CONTABILISTAS/EMPRESAS, informando Tipo de Usuário, Login, Senha e Texto Captcha para acessar a página ACESSO WEB SEFAZ-MT, no Menu, acessar: Sistema de Notificação Eletrônica > Pesquisar Notificação > Pesquisar Notificação por Número: Inserir o número completo da respectiva notificação abaixo relacionada e clicar em "Pesquisar". Na página seguinte, clicar sobre o número da notificação. No caso de pessoa física ou jurídica

não inscrita: Acessar o Portal em www.sefaz.mt.gov.br e acessar o menu "ACESSO RESTRITO", selecionar CIDADÃO > Serviço ao Cidadão e ao Contribuinte não inscrito > Login no GOV BR > acessar Sistema de Notificação Eletrônica > Consultas Notificações Cidadão.

NOME / RAZÃO SOCIAL	CPF/CNPJ	NÚMERO DA NOTIFICAÇÃO - SNE
JANE CLAIR ZANETTI	346XXXXX100	263605/1905/76/2025

Protocolo 1711580

EDITAL DE CASSAÇÃO DO REGISTRO DE INSCRIÇÃO ESTADUAL NO CADASTRO DE CONTRIBUINTES MATOGROSSENSE E DECLARAÇÃO DE INIDONEIDADE DOCUMENTAL

A Secretaria de Estado de Fazenda de Mato Grosso, faz saber a todos os interessados que **fica declarado cassado** o registro de inscrição da empresa **AGRICOLA ROMANA LTDA** (IE nº 13.988.138-7), CNPJ 49.415.903/0002-03 do Cadastro de Contribuintes do Estado de Mato Grosso, pelas razões apontadas no Relatório de Auditoria referente a OSF nº 3.892.025-0, arquivado no processo eletrônico (e-Process) nº 51388338/2025.

Em face da declaração do registro da Inscrição Estadual, **ficam declarados inidôneos**, para todos os efeitos fiscais, fazendo prova apenas em favor do fisco, todos os documentos fiscais emitidos pela empresa **AGRICOLA ROMANA LTDA**.

O contribuinte que tenha efetuado registros com base nos documentos emitidos pela referida empresa deverá adotar, no prazo de 30 (trinta) dias a partir desta publicação, as providências previstas na legislação em vigor, inclusive o estorno dos créditos decorrentes.

JOILSO SOARES DE ANDRADE

Fiscais de Tributos Estaduais
CFIA/SUFIS/SARP/SEFAZ-MT

Protocolo 1711590

INTIMAÇÃO DE DECISÃO EM 1ª INSTÂNCIA

COORD. DE CONTROLE E TRAMITAÇÃO DE PROC. ADM.
TRIBUTÁRIO - CPAT

A COORDENADORIA DE CONTROLE E TRAMITAÇÃO DE PROCESSO ADMINISTRATIVO TRIBUTÁRIO - CPAT, por intermédio desta publicação do edital de Notificação, considera que fica(m) notificado(s) o(s) contribuinte(s) da emissão da(s) INTIMAÇÃO(ÕES), conforme abaixo. A partir da publicação deste Edital, fica(m) notificado(s) o(s) contribuinte(s) abaixo relacionado(s) a tomar(em) conhecimento de pendência(s) junto à SECRETARIA DE ESTADO DE FAZENDA DE MATO GROSSO - SEFAZ/MT. O detalhamento da pendência poderá ser verificado por meio de acesso a Notificação no Portal da SEFAZ/MT (www.sefaz.mt.gov.br). No caso de contribuintes inscritos: no menu "Acesso Restrito", selecionar "Contabilistas/Empresas", informar "Tipo de Usuário/Login/Senha/Captcha", selecionar no menu "Sistema de Notificação Eletrônica" > "Pesquisar Notificação por Número" e informar o número da notificação abaixo relacionada. No caso de pessoa física ou jurídica não inscrita: no menu "Acessos", selecionar "Serviços" > "Intimação/Notificação" e clicar em "Consulta". No link do serviço informar: o número da Notificação, o tipo de pessoa, o número do CPF/CNPJ do Contribuinte, o código verificador da notificação e o código da imagem. Para solicitação do código verificador da notificação: acessar o Portal www.sefaz.mt.gov.br, no menu "Acessos" selecionar "SEFAZ PARA VOCÊ" (caso ainda não seja cadastrado clicar em "Não tem acesso ao Sistema"), selecionar no Portal de Serviços "Notificações" > "Serviços de Notificações" e no campo "Descrição" especificar CPF ou CNPJ do solicitante do código verificador e o número da notificação constante neste edital. Após estes procedimentos, será enviado um e-mail para o endereço eletrônico vinculado, informando o número do Código Verificador.

Contribuinte	Inscrição Estadual	Número Documento	Nº da Notificação
COMERCIAL AMAZONIA DE PETROLEO LTDA		09.001.*** /0003-22	49837/1719/96/2024
VALDEMIRO GUARNIERI		*.136.240-	49954/1719/96/2024
EDMAR JOSE SIA E OUTROS		*.055.586-	50004/1719/96/2024

IPIRANGA PRODUTOS DE PETROLEO S.A.		33.337.*** /0080-20	50006/1719/96/2024
AGRIPEC AGRONEGOCIOS LTDA		07.464.*** /0001-42	50008/1719/96/2024
JULIANA CLAUDINA ROSSETTO EICHELT		*.896.161-	50080/1719/96/2024
JRA COMERCIO DE MADEIRAS LTDA		10.807.*** /0002-40	50082/1719/96/2024
ELCIO ROSSETTO		*.795.821-	50094/1719/96/2024

Protocolo 1711592

Termo de Vista

COORD. DE CONTROLE E TRAMITAÇÃO DE PROC. ADM.
TRIBUTÁRIO - CPAT

A Coordenadoria de Controle e Tramitação de Processo Administrativo Tributário - CPAT, por intermédio desta publicação do edital de Notificação, notifica o(s) contribuinte(s) da emissão da(s) INTIMAÇÃO(ÕES), conforme abaixo. A partir da publicação deste Edital, o(s) contribuinte(s) tomar(em) conhecimento de pendência(s) junto à SECRETARIA DE ESTADO DE FAZENDA DE MATO GROSSO - SEFAZ/MT. O detalhamento da pendência poderá ser verificado por meio de acesso à Notificação no Portal da SEFAZ/MT (www.sefaz.mt.gov.br). Para contribuintes inscritos: no menu "Acesso Restrito", selecionar "Contabilistas/Empresas", informar "Tipo de Usuário/Login/Captcha", selecionar no menu "Sistema de Notificação Eletrônica" > "Pesquisar Notificação por Número" e informar o número da notificação abaixo relacionada.

Para pessoa física ou jurídica não inscrita: no menu "Acessos", selecionar "Serviços" > "Intimação/Notificação" e clicar em "Consulta". No link do serviço informar: o número da Notificação, o tipo de pessoa, o número do CPF/CNPJ do Contribuinte, o código verificador da notificação e o código da imagem.

Para solicitação do código verificador da notificação: acessar o Portal www.sefaz.mt.gov.br, no menu "Acessos" selecionar "SEFAZ PARA VOCÊ" (caso ainda não seja cadastrado clicar em "Não tem acesso ao Sistema"), selecionar no Portal de Serviços "Notificações" > "Serviços de Notificações" e no campo "Descrição" especificar CPF ou CNPJ do solicitante do código verificador e o número da notificação constante neste edital. Após estes procedimentos, será enviado um e-mail para o endereço eletrônico vinculado, informando o número do Código Verificador.

Contribuinte	Inscrição Estadual	Número do documento	Nº da Notificação
ARROZEIRA SOMAR LTDA EM RECUPERACAO JUDICIAL		05.517.*** /0001-09	50051/1719/96/2024
COLUNA MATERIAIS PARA CONSTRUCAO LTDA - ME		11.598.*** /0001-97	50177/1719/96/2024
AMAZONIA MAQUINAS E IMPLEMENTOS LTDA		00.108.*** /0003-28	50321/1719/96/2024
AMAZONIA MAQUINAS E IMPLEMENTOS LTDA		00.108.*** /0001-66	50322/1719/96/2024
ATVOS BIOENERGIA BRENCO S.A.		08.070.*** /0040-08	50480/1719/96/2024
AGUAS LEBRINHA LTDA		14.926.*** /0001-65	50608/1719/96/2024

Protocolo 1711593

NOTIFICAÇÃO GERAL

COORD. DE CONTROLE E TRAMITAÇÃO DE PROC. ADM.

TRIBUTÁRIO - CPAT

A COORDENADORIA DE CONTROLE E TRAMITAÇÃO DE PROCESSO ADMINISTRATIVO TRIBUTÁRIO - CPAT, por intermédio desta publicação

do edital de Notificação, considera que fica(m) notificado(s) o(s) contribuinte(s) da emissão da(s) INTIMAÇÃO(ÕES), conforme abaixo. A partir da publicação deste Edital, fica(m) notificado(s) o(s) contribuinte(s) abaixo relacionado(s) a tomar(em) conhecimento de pendência(s) junto à SECRETARIA DE ESTADO DE FAZENDA DE MATO GROSSO - SEFAZ/MT. O detalhamento da pendência poderá ser verificado por meio de acesso a Notificação no Portal da SEFAZ/MT (www.sefaz.mt.gov.br). No caso de contribuintes inscritos: no menu "Acesso Restrito", selecionar "Contabilistas/Empresas", informar "Tipo de Usuário/Login/Senha/Captcha", selecionar no menu "Sistema de Notificação Eletrônica" > "Pesquisar Notificação por Número" e informar o número da notificação abaixo relacionada. No caso de pessoa física ou jurídica não inscrita: no menu "Acessos", selecionar "Serviços" > "Intimação/Notificação" e clicar em "Consulta". No link do serviço informar: o número da Notificação, o tipo de pessoa, o número do CPF/CNPJ do Contribuinte, o código verificador da notificação e o código da imagem. Para solicitação do código verificador da notificação: acessar o Portal www.sefaz.mt.gov.br, no menu "Acessos" selecionar "SEFAZ PARA VOCÊ" (caso ainda não seja cadastrado clicar em "Não tem acesso ao Sistema"), selecionar no Portal de Serviços "Notificações" > "Serviços de Notificações" e no campo "Descrição" especificar CPF ou CNPJ do solicitante do código verificador e o número da notificação constante neste edital. Após estes procedimentos, será enviado um e-mail para o endereço eletrônico vinculado, informando o número do Código Verificador.

Contribuinte	Inscrição Estadual	Número Documento	Nº da Notificação
ELCIO ROSSETTO		***.795.821-	50084/1719/96/2024
JULIANA CLAUDINA ROSSETTO EICHEL		***.896.161-	50096/1719/96/2024
ALGODOEIRA CELESTE LTDA		04.114.*** /0001-71	50157/1719/96/2024
SINOVA INOVACOES AGRICOLAS S.A		04.294.*** /0019-93	50178/1719/96/2024
TRR - COMODORO DIESEL LTDA		01.352.*** /0001-45	50189/1719/96/2024
AILAN JONAS DAL MOLIN E OUTROS		***.406.796-	50338/1719/96/2024
SIMARELLI DISTRIBUIDORA DE DERIVADOS DE PETROLEO		00.942.*** /0002-63	50340/1719/96/2024
RAIZEN S.A.		33.453.*** /0066-79	50461/1719/96/2024
COOPERATIVA AGROPECUARIA DOS PRODUTORES RURAIS DO POLO DE TANGARA DA SERRA MT - COOPERPOLO		15.600.*** /0001-80	50470/1719/96/2024
RAIZEN S.A.		33.453.*** /0066-79	50471/1719/96/2024
CARLOS DAVID DALCIN BAPTISTELLA		***.055.341-	50592/1719/96/2024
MARQUES COMERCIO DE CEREAIS E TRANSPORTES DE CARGAS LTDA		16.966.*** /0001-84	49855/1719/96/2024
ARMINDO OTTO NEUMANN		*.174.969-	49856/1719/96/2024
JRA COMERCIO DE MADEIRAS LTDA		10.807.*** /0002-40	49858/1719/96/2024
JRA COMERCIO DE MADEIRAS LTDA		10.807.*** /0002-40	49860/1719/96/2024
CEAGRO AGRICOLA LTDA		65.971.*** /0014-16	49950/1719/96/2024
AGROMAT S/A		17.718.*** /0001-71	49953/1719/96/2024

PORTAL AGRICOLA LTDA		28.954.*** /0001-38	49955/1719/96/2024
FJ AGROINDUSTRIAL S/A EM RECUPERACAO JUDICIAL		08.533.*** /0001-30	50002/1719/96/2024
IPIRANGA PRODUTOS DE PETROLEO S.A.		33.337.*** /0053-58	50007/1719/96/2024
EDUARDO LINDE SACHETTI E OUTRAS		*.179.521-	50028/1719/96/2024

Protocolo 1711595

Notificação Trânsito em Julgado - 1ª Instância

COORD. DE CONTROLE E TRAMITAÇÃO DE PROC. ADM.

TRIBUTÁRIO - CPAT

A Coordenadoria de Controle e Tramitação de Processo Administrativo

Tributário - CPAT, por intermédio desta publicação do edital

de Notificação, notifica o(s) contribuinte(s) da emissão da(s)

INTIMAÇÃO(ÕES), conforme abaixo. A partir da publicação deste Edital,

o(s) contribuinte(s) tomar(em) conhecimento de pendência(s) junto à

SECRETARIA DE ESTADO DE FAZENDA DE MATO GROSSO - SEFAZ/

MT. O detalhamento da pendência poderá ser verificado por meio de

acesso à Notificação no Portal da SEFAZ/MT (www.sefaz.mt.gov.br).

Para contribuintes inscritos: no menu "Acesso Restrito", selecionar

"Contabilistas/Empresas", informar "Tipo de Usuário/Login/Captcha",

selecionar no menu "Sistema de Notificação Eletrônica" > "Pesquisar

Notificação por Número" e informar o número da notificação abaixo

relacionada.

Para pessoa física ou jurídica não inscrita: no menu "Acessos", selecionar

"Serviços" > "Intimação/Notificação" e clicar em "Consulta". No link do

serviço informar: o número da Notificação, o tipo de pessoa, o número do

CPF/CNPJ do Contribuinte, o código verificador da notificação e o código

da imagem.

Para solicitação do código verificador da notificação: acessar o Portal

www.sefaz.mt.gov.br, no menu "Acessos" selecionar "SEFAZ PARA

VOCÊ" (caso ainda não seja cadastrado clicar em "Não tem acesso ao

Sistema"), selecionar no Portal de Serviços "Notificações" > "Serviços

de Notificações" e no campo "Descrição" especificar CPF ou CNPJ do

solicitante do código verificador e o número da notificação constante neste

edital. Após estes procedimentos, será enviado um e-mail para o endereço

eletrônico vinculado, informando o número do Código Verificador.

Contribuinte	Inscrição Estadual	Número do documento	Nº da Notificação
AGRIPEC AGRONEGOCIOS LTDA		07.464.*** /0001-42	50005/1719/96/2024
PORTAL AGRICOLA LTDA		28.954.*** /0001-38	272066/1719/96/2024
ASSOTRAN TRANSPORTES E COMERCIO DE COMBUSTIVEIS LTDA		78.489.*** /0005-29	412230/1719/96/2024

Protocolo 1711600

SEMA

SECRETARIA DE ESTADO DE MEIO AMBIENTE

TERMO DE INDEFERIMENTO

A Secretária Adjunta de Licenciamento Ambiental e Recursos Hídricos da Secretaria de Estado de Meio Ambiente, no uso das atribuições legais que lhe confere o Decreto nº 1.210, de 02 de janeiro de 2025.

Considerando o Parecer Técnico de Indeferimento de Plano de Exploração Florestal - PEF, emitido pela Coordenadoria de Recursos Florestais - CRF, que após análise técnica e documental, em sua conclusão sugeriu o indeferimento devido à inércia da parte requerente, conforme previsão legal disposta no artigo 40, da Lei Complementar nº 592/2017;

Considerando que a Superintendência de Gestão Florestal ratifica o teor do contido no Parecer Técnico de Indeferimento de Plano de Exploração Florestal - PEF.

Venho, por meio deste, **DETERMINAR** o indeferimento do processo de Plano de Exploração Florestal - PEF, abaixo relacionado, consoante o artigo nº 16, parágrafo 5º, o artigo 17, parágrafo 1º, artigo 18 e artigo 31, do Decreto Estadual nº 697/2020, em conjunto com o artigo 40, da Lei Complementar nº 592/2017 e o Comunicado Interno nº 02239/2024/CRF/SEMA, sem o aproveitamento de taxa:

PROTOCOLO	INTERESSADO	PROPRIEDADE	CPF/CNPJ Nº	ATO
7003316/2020	MARCELO PELIZARO	FAZ. SÃO JORGE	831.778.689-72	PT Nº 189026/GEMF/CRF/SUGF/25

Cuiabá/MT, 09 de julho de 2025.

Lilian Ferreira dos Santos
Secretária Adjunta de Licenciamento Ambiental e
Recursos Hídricos - SEMA/MT.

Protocolo 1711187

EXTRATO DE TERMO DE RECEBIMENTO
SEMA-PRO-2025/18235

COMPROMISSÁRIO: AGROPECUÁRIA RENASCER LTDA, CNPJ: 73.821.910/0001-09, com sede na Estrada Municipal Travessão, s/nº, Km 100, Zona Rural, 1032/MT, CEP: 78.307-000, responsável pelo imóvel FAZENDA ESTÂNCIA GRISOSTE, localizado na Comarca de Comodoro.

COMPROMITENTE: MAUREN LAZZARETTI, brasileira, casada, portadora da Cédula de Identidade nº. 1031778-3 e do CPF nº. 867.141.041-20, com endereço no Centro Político Administrativo, Palácio Paiaguás, CEP: 78.050-970, Cuiabá/MT - ATO Nº 5.363/2022, Secretária, da Secretária de Estado de Meio Ambiente - SEMA.

OBJETO: R\$ 14.070,81 (quatorze mil, setenta reais e oitenta e um centavos).

O valor foi recebido em sua totalidade, em cumprimento a Cláusula Vigésima Sexta do Termo de Compromisso de Ajustamento de Conduta nº 100/SEMA/2025, referente aos processos administrativos nº 001744/2023 e 002256/2024 em conformidade ao contido no **DESPACHO Nº 39020/2025/GCONT/SEMA**.

ASSINADO: Em Cuiabá - MT, 10 de julho de 2025

ASSINAM: Mauren Lazzaretti Secretária de Estado de Meio Ambiente

Protocolo 1711415

A Secretaria de Estado de Meio Ambiente - SEMA/MT, torna públicas as **Portarias de Outorga** abaixo relacionadas; o inteiro teor das portarias encontram-se disponíveis no site: www.sema.mt.gov.br, no link específico de Recursos Hídricos/Atos de Outorga/2025.

Portaria nº 841 de 09 de julho de 2025, Outorgar a **LOUVIR VALDAMERI**, inscrito no CPF sob nº 265.847.941-72, referente ao Processo 4271/2024, o direito de uso da água subterrânea para finalidade de irrigação. Os pontos de captação estão localizados no município de Sorriso/MT, com validade até 07 de julho de 2030

Portaria nº 842 de 09 de julho de 2025, Outorgar a **MARIA LERMEN**, inscrito no CPF sob nº 453.525.001-44, referente ao Processo nº 3294/2024, o direito de uso da água subterrânea para finalidade de outros usos. Os pontos de captação estão localizados na Fazenda Marize, zona rural do município de Campo Verde/MT, com validade até 07 de julho de 2030

Portaria nº 843 de 09 de julho de 2025, Outorgar a **ANDERSON GOULART CORBETTA**, inscrito no CPF sob nº 931.367.571-49, referente ao Processo nº 1085/2024, o direito de uso da água subterrânea para finalidade de Aquicultura. O ponto de captação está localizado no Sítio Conquista, zona rural do município de Dom Aquino/MT, com validade até 08 de julho de 2030.

Portaria nº 844 de 09 de julho de 2025, Outorgar a **AGROPECUÁRIA VILELA DE QUEIROZ LTDA**, inscrito no CNPJ sob nº 48.002.596/0001-95, referente ao Processo nº 661/2025, o direito de uso da água subterrânea para finalidade de outros usos. Os pontos de captação estão localizados na Fazenda Guaporé e Guaporé II, zona rural do município de Vila Bela Da Santíssima Trindade/MT, com validade até 07 de julho de 2030

Portaria nº 845 de 09 de julho de 2025, Outorgar a **ADALBERTO BACKES**, inscrito no CPF sob nº 492.767.510-68, referente ao Processo nº 683/2025, o direito de uso da água subterrânea para finalidade de outros usos. O ponto de captação está localizado na Fazenda São Matheus, zona rural do município de Querência/MT, com validade até 07 de julho de 2030

Portaria nº 855 de 09 de julho de 2025, Outorgar a **SILVANO FILIPETTO**, inscrito no CPF sob nº 846.872.151-49, referente ao Processo 2015/2025, o direito de uso da água subterrânea para finalidade de irrigação. Os pontos de captação estão localizados na Fazenda Nossa Senhora Aparecida, zona rural do município de Vera/MT, com validade até 30 de junho de 2030

Portaria nº 856 de 09 de julho de 2025, Outorgar a **TREVISOL RACOES LTDA EM RECUPERACAO JUDICIAL**, inscrito no CNPJ sob nº 03.743.902/0001-06, referente ao Processo nº 3534/2024, o direito de uso da água subterrânea para finalidade de Indústria. O ponto de captação está localizado no município de Sorriso/MT, com validade até 08 de julho de 2030

Portaria nº 857 de 09 de julho de 2025, Outorgar a **MADEIREIRA RICHTER LTDA**, inscrito no CNPJ sob nº 32.951.881/0001-12, referente ao Processo nº 4926/2024, o direito de uso da água subterrânea para finalidade de Indústria. O empreendimento está localizado no município de Cotriguaçu/MT, com validade até 07 de julho de 2030

LILIAN FERREIRA DOS SANTOS

Secretária Adjunta de Licenciamento Ambiental e Recursos Hídricos
GSALARH/SEMA-MT

A Secretaria de Estado de Meio Ambiente - SEMA, torna público que **concedeu Autorização de Perfuração de Poço Tubular** para os seguintes usuários:

Prorrogação da Autorização nº 3.633/2024: PREFEITURA MUNICIPAL DE ACORIZAL, CNPJ: 03.507.571/0001-05, Processo nº 5125/2024. O poço tubular será construído na Comunidade de Tabaraca, zona rural no município de **Acorizal/MT**. O uso da água será para fins: **outros usos**. Coordenadas Geográficas DATUM SIRGAS 2000: **PT 01 - Lat. 15°21'08,81"S e Long. 56°22'07,53"W**. A profundidade pretendida do poço é de 120 metros com diâmetro de revestimento 6". A empresa perfuradora será a **Metamat**, e o geólogo responsável pela elaboração do projeto, perfuração do poço e acompanhamento da construção, será o Sr. **Léo Adriano De Oliveira**, CREA 1200631054. Essa autorização vigorará até **30 de janeiro de 2026**, e refere-se apenas a construção o poço tubular.

Prorrogação da Autorização nº 3.635/2024: PREFEITURA MUNICIPAL DE ACORIZAL, CNPJ: 03.507.571/0001-05, Processo nº 5107/2024. O poço tubular será construído na Comunidade Varzearia, zona rural no município de **Acorizal/MT**. O uso da água será para fins: **outros usos**. Coordenadas Geográficas DATUM SIRGAS 2000: **PT 01 - Lat. 15°14'41,85"S e Long. 56°21'04,51"W**. A profundidade pretendida do poço é de 120 metros com diâmetro de revestimento 6". A empresa perfuradora será a Metamat, e o geólogo responsável pela elaboração do projeto, perfuração do poço e acompanhamento da construção, será o Sr. Léo Adriano De Oliveira, CREA 1200631054. Essa autorização vigorará até **30 de janeiro de 2026**, e refere-se apenas a construção o poço tubular.

Prorrogação da Autorização nº 3.671/2024: PREFEITURA MUNICIPAL DE ACORIZAL, CNPJ: 03.507.571/0001-05, Processo nº 5111/2024. O poço tubular será construído na Comunidade TENDA, zona rural no município de **Acorizal/MT**. O uso da água será para fins: **outros usos**. Coordenadas Geográficas DATUM SIRGAS 2000: **PT 01 - Lat. 15°07'05,16"S e Long. 56°24'14,66"W**. A profundidade pretendida do poço é de 120 metros com diâmetro de revestimento 6". A empresa perfuradora será a Metamat, e o geólogo responsável pela elaboração do projeto, perfuração do poço e acompanhamento da construção, será o Sr. Léo Adriano De Oliveira, CREA 1200631054. Essa autorização vigorará até **30 de janeiro de 2026**, e refere-se apenas a construção o poço tubular.

Prorrogação da Autorização nº 3.742/2024: PREFEITURA MUNICIPAL DE ACORIZAL, CNPJ: 03.507.571/0001-05, Processo nº 5124/2024. O poço tubular será construído na Comunidade de Porto Madeira, zona rural no município de **Acorizal/MT**. O uso da água será para fins: **outros usos**. Coordenadas Geográficas DATUM SIRGAS 2000: **PT 01 - Lat. 15°14'24,35"S e Long. 56°17'58,62"W**. A profundidade pretendida do poço é de 120 metros com diâmetro de revestimento 6". A empresa perfuradora será a Metamat, e o geólogo responsável pela elaboração do projeto, perfuração do poço e acompanhamento da construção, será o Sr. Léo Adriano De Oliveira, CREA 1200631054. Essa autorização vigorará até **30 de janeiro de 2026**, e refere-se apenas a construção o poço tubular.

Prorrogação da Autorização nº 3.668/2024: PREFEITURA MUNICIPAL DE ACORIZAL, CNPJ: 03.507.571/0001-05, Processo nº 5127/2024. O poço tubular será construído na Comunidade de SUCURI, zona rural no município de **Acorizal/MT**. O uso da água será para fins: **outros usos**. Coordenadas Geográficas DATUM SIRGAS 2000: **PT 02 - Lat. 15°13'46,17"S e Long. 56°17'09,99"W**. A profundidade pretendida do poço é de 120 metros com diâmetro de revestimento 6". A empresa perfuradora será a Metamat, e o geólogo responsável pela elaboração do projeto, perfuração do poço e acompanhamento da construção, será o Sr. Léo Adriano De Oliveira, CREA 1200631054. Essa autorização vigorará até **30 de janeiro de 2026**, e refere-se apenas a construção o poço tubular.

Prorrogação da Autorização nº 3.661/2024: PREFEITURA MUNICIPAL DE ACORIZAL, CNPJ: 03.507.571/0001-05, Processo nº 5102/2024. O poço tubular será construído na Comunidade de SUCURI, zona rural no município de **Acorizal/MT**. O uso da água será para fins: **outros usos**. Coordenadas Geográficas DATUM SIRGAS 2000: **PT 02 - Lat. 15°13'33,26"S e Long. 56°17'09,97"W**. A profundidade pretendida do poço é de 120 metros com diâmetro de revestimento 6". A empresa perfuradora será a Metamat, e o geólogo responsável pela elaboração do projeto, perfuração do poço e acompanhamento da construção, será o Sr. Léo Adriano De Oliveira, CREA 1200631054. Essa autorização vigorará até **30 de janeiro de 2026**, e refere-se apenas a construção o poço tubular.

Prorrogação da Autorização nº 3.662/2024: PREFEITURA MUNICIPAL DE ACORIZAL, CNPJ: 03.507.571/0001-05, Processo nº 5104/2024. O poço tubular será construído na Comunidade de ALEXO, zona rural no município de **Acorizal/MT**. O uso da água será para fins: **outros usos**. Coordenadas Geográficas DATUM SIRGAS 2000: **PT 02 - Lat. 15°12'57,48"S e Long. 56°17'44,75"W**. A profundidade pretendida do poço é de 120 metros com diâmetro de revestimento 6". A empresa perfuradora será a Metamat, e o geólogo responsável pela elaboração do projeto, perfuração do poço e acompanhamento da construção, será o Sr. Léo Adriano De Oliveira, CREA 1200631054. Essa autorização vigorará até **30 de janeiro de 2026**, e refere-se apenas a construção o poço tubular.

Prorrogação da Autorização nº 3.664/2024: PREFEITURA MUNICIPAL DE ACORIZAL, CNPJ: 03.507.571/0001-05, Processo nº 5106/2024. O poço tubular será construído na Comunidade de ALEXO, zona rural no município de **Acorizal/MT**. O uso da água será para fins: **outros usos**. Coordenadas Geográficas DATUM SIRGAS 2000: **PT 01 - Lat. 15°11'37,51"S e Long. 56°17'15,90"W**. A profundidade pretendida do poço é de 120 metros com diâmetro de revestimento 6". A empresa perfuradora será a Metamat, e o geólogo responsável pela elaboração do projeto, perfuração do poço e acompanhamento da construção, será o Sr. Léo Adriano De Oliveira, CREA 1200631054. Essa autorização vigorará até **30 de janeiro de 2026**, e refere-se apenas a construção o poço tubular.

Prorrogação da Autorização nº 3.743/2024: PREFEITURA MUNICIPAL DE ACORIZAL, CNPJ: 03.507.571/0001-05, Processo nº 5110/2024. O poço tubular será construído na Comunidade Braço Do Meio, zona rural no município de **Acorizal/MT**. O uso da água será para fins: **outros usos**. Coordenadas Geográficas DATUM SIRGAS 2000: **PT 01 - Lat. 15°18'34,15"S e Long. 56°24'32,65"W**. A profundidade pretendida do poço é de 120 metros com diâmetro de revestimento 6". A empresa perfuradora será a Metamat, e o geólogo responsável pela elaboração do projeto, perfuração do poço e acompanhamento da construção, será o Sr. Léo Adriano De Oliveira, CREA 1200631054. Essa autorização vigorará até **30 de janeiro de 2026**, e refere-se apenas a construção o poço tubular.

Prorrogação da Autorização nº 3.670/2024: PREFEITURA MUNICIPAL DE ACORIZAL, CNPJ: 03.507.571/0001-05, Processo nº 5114/2024. O poço tubular será construído na Comunidade de VACARIA, zona rural no município de **Acorizal/MT**. O uso da água será para fins: **outros usos**. Coordenadas Geográficas DATUM SIRGAS 2000: **PT 01 - Lat. 15°07'07,09"S e Long. 56°14'07,18"W**. A profundidade pretendida do poço é de 120 metros com diâmetro de revestimento 6". A empresa perfuradora será a Metamat, e o geólogo responsável pela elaboração do projeto, perfuração do poço e acompanhamento da construção, será o Sr. Léo Adriano De Oliveira, CREA 1200631054. Essa autorização vigorará até **30 de janeiro de 2026**, e refere-se apenas a construção o poço tubular.

Prorrogação da Autorização nº 3.667/2024: PREFEITURA MUNICIPAL DE ACORIZAL, CNPJ: 03.507.571/0001-05, Processo nº 5116/2024. O poço tubular será construído na Comunidade de CHAPADA VACARIA, zona rural no município de **Acorizal/MT**. O uso da água será para fins: **outros usos**. Coordenadas Geográficas DATUM SIRGAS 2000: **PT 01 - Lat. 15°06'39,39"S e Long. 56°13'00"W**. A profundidade pretendida do poço é de 120 metros com diâmetro de revestimento 6". A empresa perfuradora será a Metamat, e o geólogo responsável pela elaboração do projeto, perfuração do poço e acompanhamento da construção, será o Sr. Léo Adriano De Oliveira, CREA 1200631054. Essa autorização vigorará até **30 de janeiro de 2026**, e refere-se apenas a construção o poço tubular.

Prorrogação da Autorização nº 3.805/2024: PREFEITURA MUNICIPAL DE CAMPO VERDE, CNPJ: 24.950.495/0001-88, Processo nº 5424/2024. O poço tubular será construído na Comunidade D. Osório (Fábrica de Ração), zona rural no município de **Campo Verde/MT**. O uso da água será para fins: **outros usos**. Coordenadas Geográficas DATUM SIRGAS 2000: **PT 01 - Lat. 15°20'34,71"S e Long. 54°47'03,03"W**. A profundidade pretendida do poço é de 100 metros com diâmetro de revestimento 6". A empresa perfuradora será a METAMAT, e o geólogo responsável pela elaboração do projeto, perfuração do poço e acompanhamento da construção, será o Sr. Léo Adriano de Oliveira, CREA 1200631064. Essa autorização vigorará até **30 de janeiro de 2026**, e refere-se apenas a construção o poço tubular.

Prorrogação da Autorização nº 3.807/2024: PREFEITURA MUNICIPAL DE CAMPO VERDE, CNPJ: 24.950.495/0001-88, Processo nº 5427/2024. O poço tubular será construído na Comunidade D. Osório (Sede 2), zona rural no município de **Campo Verde/MT**. O uso da água será para fins: **outros usos**. Coordenadas Geográficas DATUM SIRGAS 2000: **PT 01 - Lat. 15°19'43,38"S e Long. 54°45'23,47"W**. A profundidade pretendida do poço é de 100 metros com diâmetro de revestimento 6". A empresa perfuradora será a METAMAT, e o geólogo responsável pela elaboração do projeto, perfuração do poço e acompanhamento da construção, será o Sr. Léo Adriano de Oliveira, CREA 1200631064. Essa autorização vigorará até **30 de janeiro de 2026**, e refere-se apenas a construção o poço tubular.

Prorrogação da Autorização nº 3.810/2024: PREFEITURA MUNICIPAL DE CAMPO VERDE, CNPJ: 24.950.495/0001-88, Processo nº 5430/2024. O poço tubular será construído na Comunidade 04 de Outubro, zona rural no município de **Campo Verde/MT**. O uso da água será para fins: **outros usos**. Coordenadas Geográficas DATUM SIRGAS 2000: **PT 01 - Lat. 15°36'19,66"S e Long. 55°00'12,35"W**. A profundidade pretendida do poço é de 100 metros com diâmetro de revestimento 6". A empresa perfuradora será a METAMAT, e o geólogo responsável pela elaboração do projeto, perfuração do poço e acompanhamento da construção, será o Sr. Léo Adriano de Oliveira, CREA 1200631064. Essa autorização vigorará até **30 de janeiro de 2026**, e refere-se apenas a construção o poço tubular.

Prorrogação da Autorização nº 3.824/2024: PREFEITURA MUNICIPAL DE CHAPADA DOS GUIMARÃES, CNPJ: 03.507.530/0001-19, Processo nº 5396/2024. O poço tubular será construído na Comunidade Água Fria, zona rural no município de **Chapada dos Guimarães/MT**. O uso da água será para fins: **outros usos**. Coordenadas Geográficas DATUM SIRGAS 2000: **PT 01 - Lat. 15°11'13,96"S e Long. 55°44'49,52"W**. A profundidade pretendida do poço é de 120 metros com diâmetro de revestimento 6". A empresa perfuradora será a METAMAT, e o geólogo responsável pela elaboração do projeto, perfuração do poço e acompanhamento da construção, será o Sr. Léo Adriano de Oliveira, CREA 1200631064. Essa autorização vigorará até **30 de janeiro de 2026**, e refere-se apenas a construção o poço tubular.

Prorrogação da Autorização nº 3.825/2024: PREFEITURA MUNICIPAL DE CHAPADA DOS GUIMARÃES, CNPJ: 03.507.530/0001-19, Processo nº 5401/2024. O poço tubular será construído na Comunidade Vila Água, zona rural no município de **Chapada dos Guimarães/MT**. O uso da água será para fins: **outros usos**. Coordenadas Geográficas DATUM SIRGAS 2000: **PT 01 - Lat. 15°9'20,42"S e Long. 55°41'5,79"W**. A profundidade pretendida do poço é de 120 metros com diâmetro de revestimento 6". A empresa perfuradora será a METAMAT, e o geólogo responsável pela elaboração do projeto, perfuração do poço e acompanhamento da construção, será o Sr. Léo Adriano de Oliveira, CREA 1200631064. Essa autorização vigorará até **30 de janeiro de 2026**, e refere-se apenas a construção o poço tubular.

Prorrogação da Autorização nº 3.839/2024: PREFEITURA MUNICIPAL DE CHAPADA DOS GUIMARÃES, CNPJ: 03.507.530/0001-19, Processo nº 5404/2024. O poço tubular será construído na Comunidade Olho D'Água, zona rural do município de **Chapada dos Guimarães/MT**. O uso da água será para fins: **outros usos**. Coordenadas Geográficas DATUM SIRGAS 2000: **PT 01 - Lat. 15°10'0,68"S e Long. 55°42'51,83"W**. A profundidade pretendida do poço é de 120 metros com diâmetro de revestimento 6". A empresa perfuradora será a METAMAT, e o geólogo responsável pela elaboração do projeto, perfuração do poço e acompanhamento da construção, será o Sr. Léo Adriano de Oliveira, CREA 1200631064. Essa autorização vigorará até **30 de janeiro de 2026**, e refere-se apenas a construção o poço tubular.

Prorrogação da Autorização nº 3.827/2024: PREFEITURA MUNICIPAL DE CHAPADA DOS GUIMARÃES, CNPJ: 03.507.530/0001-19, Processo nº 5405/2024. O poço tubular será construído na Comunidade PA Campestre 2, zona rural no município de **Chapada dos Guimarães/MT**. O uso da água será para fins: **outros usos**. Coordenadas Geográficas DATUM SIRGAS 2000: **PT 01 - Lat. 15°8'46,79"S e Long. 55°43'3,01"W**. A profundidade pretendida do poço é de 120 metros com diâmetro de revestimento 6". A empresa perfuradora será a METAMAT, e o geólogo responsável pela elaboração do projeto, perfuração do poço e acompanhamento da construção, será o Sr. Léo Adriano de Oliveira, CREA 1200631064. Essa autorização vigorará até **30 de janeiro de 2026**, e refere-se apenas a construção o poço tubular.

Prorrogação da Autorização nº 3.828/2024: PREFEITURA MUNICIPAL DE CHAPADA DOS GUIMARÃES, CNPJ: 03.507.530/0001-19, Processo nº 5406/2024. O poço tubular será construído na Comunidade Barra do Bom Jardim, zona rural no município de **Chapada dos Guimarães/MT**. O uso da água será para fins: **outros usos**. Coordenadas Geográficas DATUM SIRGAS 2000: **PT 01 - Lat. 15°5'30,99"S e Long. 55°44'21,03"W**. A profundidade pretendida do poço é de 120 metros com diâmetro de revestimento 6". A empresa perfuradora será a METAMAT, e o geólogo responsável pela elaboração do projeto, perfuração do poço e acompanhamento da construção, será o Sr. Léo Adriano de Oliveira, CREA 1200631064. Essa autorização vigorará até **30 de janeiro de 2026**, e refere-se apenas a construção o poço tubular.

Prorrogação da Autorização nº 3.866/2024: PREFEITURA MUNICIPAL DE CHAPADA DOS GUIMARÃES, CNPJ: 03.507.530/0001-19, Processo nº 5415/2024. O poço tubular será construído na Comunidade Água Branca, zona rural do município de **Chapada dos Guimarães/MT**. O uso da água será para fins: **outros usos**. Coordenadas Geográficas DATUM SIRGAS 2000: **PT 01 - Lat. 15°00'22,06"S e Long. 55°32'09,51"W**. A profundidade pretendida do poço é de 120 metros com diâmetro de revestimento 6". A empresa perfuradora será a METAMAT, e o geólogo responsável pela elaboração do projeto, perfuração do poço e acompanhamento da construção, será o Sr. Léo Adriano de Oliveira, CREA 1200631064. Essa autorização vigorará até **30 de janeiro de 2026**, e refere-se apenas a construção o poço tubular.

Prorrogação da Autorização nº 3.867/2024: PREFEITURA MUNICIPAL DE CHAPADA DOS GUIMARÃES, CNPJ: 03.507.530/0001-19, Processo nº 5416/2024. O poço tubular será construído na Comunidade Jangada do Roncador 1, zona rural do município de **Chapada dos Guimarães/MT**. O uso da água será para fins: **outros usos**. Coordenadas Geográficas DATUM SIRGAS 2000: **PT 01 - Lat. 15°09'22"S e Long. 55°20'03"W**. A profundidade pretendida do poço é de 120 metros com diâmetro de revestimento 6". A empresa perfuradora será a METAMAT, e o geólogo responsável pela elaboração do projeto, perfuração do poço e acompanhamento da construção, será o Sr. Léo Adriano de Oliveira, CREA 1200631064. Essa autorização vigorará até **30 de janeiro de 2026**, e refere-se apenas a construção o poço tubular.

Prorrogação da Autorização nº 3.903/2024: PREFEITURA MUNICIPAL DE CHAPADA DOS GUIMARÃES, CNPJ: 03.507.530/0001-19, Processo nº 5419/2024. O poço tubular será construído na Comunidade São Rafael, zona rural do município de **Chapada dos Guimarães/MT**. O uso da água será para fins: **outros usos**. Coordenadas Geográficas DATUM SIRGAS 2000: **PT 01 - Lat. 15°28'55"S e Long. 55°25'06"W**. A profundidade pretendida do poço é de 120 metros com diâmetro de revestimento 6". A empresa perfuradora será a METAMAT, e o geólogo responsável pela elaboração do projeto, perfuração do poço e acompanhamento da construção, será o Sr. Léo Adriano de Oliveira, CREA 1200631064. Essa autorização vigorará até **30 de janeiro de 2026**, e refere-se apenas a construção o poço tubular.

Prorrogação da Autorização nº 1.425/2025: PREFEITURA MUNICIPAL DE JANGADA, CNPJ: 24.772.147/0001-68, Processo nº 1273/2025. O poço tubular será construído na Comunidade VAQUEJADOR 2 (A), zona rural do município de **Jangada/MT**. O uso da água será para fins: **outros usos**. Coordenadas Geográficas DATUM SIRGAS 2000: **PT 01 - Lat. 15°19'37,82"S e Long. 56°38'10,56"W**. A profundidade pretendida do poço é de 100 metros com diâmetro de revestimento 6". A empresa perfuradora será a METAMAT, e o geólogo responsável pela elaboração do projeto, perfuração do poço e acompanhamento da construção, será o Sr. Léo Adriano De Oliveira, CREA MT 1200631054. Essa autorização vigorará até **30 de janeiro de 2026**, e refere-se apenas a construção o poço tubular.

Prorrogação da Autorização nº 3.784/2024: PREFEITURA MUNICIPAL DE NOVA BRASILÂNDIA, CNPJ: 15.023.963/0001-88, Processo nº 5386/2024. O poço tubular será construído na Comunidade Santa Rosa 1, zona rural no município de **Nova Brasilândia/MT**. O uso da água será para fins: **outros usos**. Coordenadas Geográficas DATUM SIRGAS 2000: **PT 01 - Lat. 14°48'04,40"S e Long. 54°53'50,59"W**. A profundidade pretendida do poço é de 150 metros com diâmetro de revestimento 6". A empresa perfuradora será a METAMAT, e o geólogo responsável pela elaboração do projeto, perfuração do poço e acompanhamento da construção, será o Sr. Léo Adriano De Oliveira, CREA 1200631064. Essa autorização vigorará até **30 de janeiro de 2026**, e refere-se apenas a construção o poço tubular.

Prorrogação da Autorização nº 3.782/2024: PREFEITURA MUNICIPAL DE NOVA BRASILÂNDIA, CNPJ: 15.023.963/0001-88, Processo nº 5384/2024. O poço tubular será construído na Comunidade Santa Rosa 3, zona rural no município de **Nova Brasilândia/MT**. O uso da água será para fins: **outros usos**. Coordenadas Geográficas DATUM SIRGAS 2000: **PT 01 - Lat. 14°48'02,05"S e Long. 54°53'36,58"W**. A profundidade pretendida do poço é de 150 metros com diâmetro de revestimento 6". A empresa perfuradora será a METAMAT, e o geólogo responsável pela elaboração do projeto, perfuração do poço e acompanhamento da construção, será o Sr. Léo Adriano De Oliveira, CREA 1200631064. Essa autorização vigorará até **30 de janeiro de 2026**, e refere-se apenas a construção o poço tubular.

Prorrogação da Autorização nº 3.804/2024: PREFEITURA MUNICIPAL DE NOVA BRASILÂNDIA, CNPJ: 15.023.963/0001-88, Processo nº 5393/2024. O poço tubular será construído na Comunidade PA Santa Rosa 4, zona rural no município de **Nova Brasilândia/MT**. O uso da água será para fins: **outros usos**. Coordenadas Geográficas DATUM SIRGAS 2000: **PT 01 - Lat. 14°49'0,36"S e Long. 54°55'56,20"W**. A profundidade pretendida do poço é de 115 metros com diâmetro de revestimento 6". A empresa perfuradora será a METAMAT, e o geólogo responsável pela elaboração do projeto, perfuração do poço e acompanhamento da construção, será o Sr. Léo Adriano de Oliveira, CREA 1200631064. Essa autorização vigorará até **20 de junho de 2025**, e refere-se apenas a construção o poço tubular.

Prorrogação da Autorização nº 3.759/2024: PREFEITURA MUNICIPAL DE NOVA BRASILÂNDIA, CNPJ: 15.023.963/0001-88, Processo nº 5349/2024. O poço tubular será construído na Comunidade de FICA FACA 1, zona rural no município de **Nova Brasilândia/MT**. O uso da água será para fins: **outros usos**. Coordenadas Geográficas DATUM SIRGAS 2000: **PT 01 - Lat. 14°59'06,82"S e Long. 54°57'31,95"W**. A profundidade pretendida do poço é de 150 metros com diâmetro de revestimento 6". A empresa perfuradora será a Metamat, e o geólogo responsável pela elaboração do projeto, perfuração do poço e acompanhamento da construção, será o Sr. Léo Adriano De Oliveira, CREA 1200631064. Essa autorização vigorará até **30 de janeiro de 2026**, e refere-se apenas a construção o poço tubular.

Prorrogação da Autorização nº 3.832/2024: PREFEITURA MUNICIPAL DE SANTO ANTÔNIO DE LEVERGER, CNPJ: 03.507.555/0001-12, Processo nº 5537/2024. O poço tubular será construído na Comunidade Rota 45, zona rural no município de **Santo Antônio de Leverger/MT**. O uso da água será para fins: **outros usos**. Coordenadas Geográficas DATUM SIRGAS 2000: **PT 01 - Lat. 16°44'23,41"S e Long. 55°27'54,04"W**. A profundidade pretendida do poço é de 100 metros com diâmetro de revestimento 6". A empresa perfuradora será a METAMAT, e o geólogo responsável pela elaboração do projeto, perfuração do poço e acompanhamento da construção, será o Sr. Léo Adriano de Oliveira, CREA 1200631064. Essa autorização vigorará até **30 de janeiro de 2026**, e refere-se apenas a construção o poço tubular.

Prorrogação da Autorização nº 3.834/2024: PREFEITURA MUNICIPAL DE SANTO ANTÔNIO DE LEVERGER, CNPJ: 03.507.555/0001-12, Processo nº 5542/2024. O poço tubular será construído na Comunidade Porto de Fora, zona rural no município de **Santo Antônio de Leverger/MT**. O uso da água será para fins: **outros usos**. Coordenadas Geográficas DATUM SIRGAS 2000: **PT 01 - Lat. 16°05'31,37"S e Long. 55°48'31,05"W**. A profundidade pretendida do poço é de 100 metros com diâmetro de revestimento 6". A empresa perfuradora será a METAMAT, e o geólogo responsável pela elaboração do projeto, perfuração do poço e acompanhamento da construção, será o Sr. Léo Adriano de Oliveira, CREA 1200631064. Essa autorização vigorará até **30 de janeiro de 2026**, e refere-se apenas a construção o poço tubular.

Prorrogação da Autorização nº 3.835/2024: PREFEITURA MUNICIPAL DE SANTO ANTÔNIO DE LEVERGER, CNPJ: 03.507.555/0001-12, Processo nº 5481/2024. O poço tubular será construído na Comunidade Olho D'Água, zona rural no município de **Santo Antônio de Leverger/MT**. O uso da água será para fins: **outros usos**. Coordenadas Geográficas DATUM SIRGAS 2000: **PT 01 - Lat. 15°42'26,72"S e Long. 55°44'45,12"W**. A profundidade pretendida do poço é de 100 metros com diâmetro de revestimento 6". A empresa perfuradora será a METAMAT, e o geólogo responsável pela elaboração do projeto, perfuração do poço e acompanhamento da construção, será o Sr. Léo Adriano de Oliveira, CREA 1200631064. Essa autorização vigorará até **30 de janeiro de 2026**, e refere-se apenas a construção o poço tubular.

Prorrogação da Autorização nº 3.836/2024: PREFEITURA MUNICIPAL DE SANTO ANTÔNIO DE LEVERGER, CNPJ: 03.507.555/0001-12, Processo nº 5534/2024. O poço tubular será construído na Comunidade Canto da Siriema, zona rural no município de **Santo Antônio de Leverger/MT**. O uso da água será para fins: **outros usos**. Coordenadas Geográficas DATUM SIRGAS 2000: **PT 01 - Lat. 15°44'30,89"S e Long. 55°46'47,12"W**. A profundidade pretendida do poço é de 100 metros com diâmetro de revestimento 6". A empresa perfuradora será a METAMAT, e o geólogo responsável pela elaboração do projeto, perfuração do poço e acompanhamento da construção, será o Sr. Léo Adriano de Oliveira, CREA 1200631064. Essa autorização vigorará até **30 de janeiro de 2026**, e refere-se apenas a construção o poço tubular.

Prorrogação da Autorização nº 3.837/2024: PREFEITURA MUNICIPAL DE SANTO ANTÔNIO DE LEVERGER, CNPJ: 03.507.555/0001-12, Processo nº 5541/2024. O poço tubular será construído na Comunidade Arruda Pinto, zona rural no município de **Santo Antônio de Leverger/MT**. O uso da água será para fins: **outros usos**. Coordenadas Geográficas DATUM SIRGAS 2000: **PT 01 - Lat. 15°58'15,72"S e Long. 56°46'00,15"W**. A profundidade pretendida do poço é de 100 metros com diâmetro de revestimento 6". A empresa perfuradora será a METAMAT, e o geólogo responsável pela elaboração do projeto, perfuração do poço e acompanhamento da construção, será o Sr. Léo Adriano de Oliveira, CREA 1200631064. Essa autorização vigorará até **30 de janeiro de 2026**, e refere-se apenas a construção o poço tubular.

Prorrogação da Autorização nº 3.883/2024: PREFEITURA MUNICIPAL DE SANTO ANTÔNIO DE LEVERGER, CNPJ: 03.507.555/0001-12, Processo nº 5548/2024. O poço tubular será construído na Comunidade Barranco Alto, zona rural do município de **Santo Antônio de Leverger/MT**. O uso da água será para fins: **outros usos**. Coordenadas Geográficas DATUM SIRGAS 2000: **PT 01 - Lat. 15°57'07,66"S e Long. 56°02'32,76"W**. A profundidade pretendida do poço é de 100 metros com diâmetro de revestimento 6". A empresa perfuradora será a METAMAT, e o geólogo responsável pela elaboração do projeto, perfuração do poço e acompanhamento da construção, será o Sr. Léo Adriano de Oliveira, CREA 1200631064. Essa autorização vigorará até **30 de janeiro de 2026**, e refere-se apenas a construção o poço tubular.

Prorrogação da Autorização nº 3.884/2024: PREFEITURA MUNICIPAL DE SANTO ANTÔNIO DE LEVERGER, CNPJ: 03.507.555/0001-12, Processo nº 5601/2024. O poço tubular será construído na Comunidade Peixinho, zona rural do município de **Santo Antônio de Leverger/MT**. O uso da água será para fins: **outros usos**. Coordenadas Geográficas DATUM SIRGAS 2000: **PT 01 - Lat. 15°50'12,78"S e Long. 56°05'03,02"W**. A profundidade pretendida do poço é de 100 metros com diâmetro de revestimento 6". A empresa perfuradora será a METAMAT, e o geólogo responsável pela elaboração do projeto, perfuração do poço e acompanhamento da construção, será o Sr. Léo Adriano de Oliveira, CREA 1200631064. Essa autorização vigorará até **30 de janeiro de 2026**, e refere-se apenas a construção o poço tubular.

A Secretaria de Estado de Meio Ambiente - SEMA torna pública a **Concessão**, através do **Cadastro de Captação Insignificante de Água Subterrânea** para o seguinte usuário:

RODRIGO CAMARA, CPF/CNPJ: 889.258.381-68, Processo nº 421/2024. Município: **Juína/MT**. Coordenadas Geográficas DATUM SIRGAS 2000 do ponto de captação: **PT 01 - Lat. 11°28'04"S e Long. 58°45'59"W**. Vazão máxima de bombeamento **0,425 m³/h** por um período de **13,46 h/dia** de bombeamento, perfazendo uma vazão máxima de utilização de **5,72 m³/dia**, durante **7 dias/semana**; Finalidade de uso: **outros usos**. Província Aquífera Parecis, UPG A-14. Validade do cadastro: **10/07/2035**. Fica o usuário responsável pelo atendimento ao disposto no art. 45 §2º da Lei Nacional de Saneamento Básico - Lei nº 11.445/2007 e pelo art. 7º § 1º do Decreto nº 7.217/2010.

REDE DE POSTOS SANTA MARIA LTDA, CPF/CNPJ: 01.418.827/0001-82, Processo nº 465/2024. Município: **Cuiabá/MT**. Coordenadas Geográficas DATUM SIRGAS 2000 do ponto de captação: **PT 01 - Lat. 15°37'19"S e Long. 56°03'48"W**. Vazão máxima de bombeamento **3,6 m³/h** por um período de **2,5 h/dia** de bombeamento, perfazendo uma vazão máxima de utilização de **9 m³/dia**, durante **7 dias/semana**; Finalidade de uso: **outros usos**. Província Aquífera Grupo Cuiabá, UPG P-4. Validade do cadastro: **10/07/2035**. Fica o usuário responsável pelo atendimento ao disposto no art. 45 §2º da Lei Nacional de Saneamento Básico - Lei nº 11.445/2007 e pelo art. 7º § 1º do Decreto nº 7.217/2010.

ANTONIO BRAGA NETO, CPF/CNPJ: 022.731.601-00, Processo nº 1934/2025. Município: **Vila Bela Da Santíssima Trindade/MT**. Coordenadas Geográficas DATUM SIRGAS 2000 do ponto de captação: **PT 01 - Lat. 15°02'27,00"S e Long. 59°39'57,00"W**. Vazão máxima de bombeamento **3,00 m³/h** por um período de **3,30 h/dia** de bombeamento, perfazendo uma vazão máxima de utilização de **9,90 m³/dia**, durante **7 dias/semana**; Finalidade de uso: **outros usos**. Província Aquífera Guaporé, UPG P-15. Validade do cadastro: **10/07/2035**. Fica o usuário responsável pelo atendimento ao disposto no art. 45 §2º da Lei Nacional de Saneamento Básico - Lei nº 11.445/2007 e pelo art. 7º § 1º do Decreto nº 7.217/2010.

IRIO JOSÉ GUI SOLPHI, CPF/CNPJ: 590.349.639-34, Processo nº 2652/2024. Município: **Querência/MT**. Coordenadas Geográficas DATUM SIRGAS 2000 do ponto de captação: **PT 01 - Lat. Geográficas. 12°17'36"S e Long. 52°14'39"W**. Vazão máxima de bombeamento **4,14 m³/h** por um período de **1,2 h/dia** de bombeamento, perfazendo uma vazão máxima de utilização de **5 m³/dia**, durante **7 dias/semana**; Finalidade de uso: **outros usos**. Província Aquífera Coberturas Indiferenciadas, UPG A-8. Validade do cadastro: **10/07/2030 (conforme Resolução CEHIDRO nº 117 de 12 de setembro de 2019)**. Fica o usuário responsável pelo atendimento ao disposto no art. 45 §2º da Lei Nacional de Saneamento Básico - Lei nº 11.445/2007 e pelo art. 7º § 1º do Decreto nº 7.217/2010.

HEIMBERT LAGEMANN, CPF/CNPJ: 176.547.181-87, Processo nº 2086/2025. Município: **Ipiranga Do Norte/MT**. Coordenadas Geográficas DATUM SIRGAS 2000 do ponto de captação: **PT 01 - Lat. 12°07'47,60"S e Long. 55°59'29,99"W**. Vazão máxima de bombeamento **8,80 m³/h** por um período de **1,12 h/dia** de bombeamento, perfazendo uma vazão máxima de utilização de **9,90 m³/dia**, durante **7 dias/semana**; Finalidade de uso: **outros usos**. Província Aquífera Parecis, UPG A-11. Validade do cadastro: **10/07/2035**. Fica o usuário responsável pelo atendimento ao disposto no art. 45 §2º da Lei Nacional de Saneamento Básico - Lei nº 11.445/2007 e pelo art. 7º § 1º do Decreto nº 7.217/2010.

BLM CORRETORA DE CEREAIS LTDA, CPF/CNPJ: 27.311.305/0001-70, Processo nº 4589/2024. Município: **Sinop/MT**. Coordenadas Geográficas DATUM SIRGAS 2000 do ponto de captação: **PT 01 - Lat. 11°57'19,9100"S e Long. 55°31'15,6800"W**. Vazão máxima de bombeamento **3,16 m³/h** por um período de **1,79 h/dia** de bombeamento, perfazendo uma vazão máxima de utilização de **5,678 m³/dia**, durante **5 dias/semana**; Finalidade de uso: **outros usos**. Província Aquífera Coberturas Indiferenciadas, UPG A-11. Validade do cadastro: **10/07/2035**. Fica o usuário responsável pelo atendimento ao disposto no art. 45 §2º da Lei Nacional de Saneamento Básico - Lei nº 11.445/2007 e pelo art. 7º § 1º do Decreto nº 7.217/2010.

S. LEMES TRANSPORTES LTDA, CPF/CNPJ: 22.321.867/0001-81, Processo nº 4601/2024. Município: **Barra do Bugres/MT**. Coordenadas Geográficas DATUM SIRGAS 2000 do ponto de captação: **PT 01 - Lat. 15°2'13,5500"S e Long. 57°11'4,8000"W**. Vazão máxima de bombeamento **3 m³/h** por um período de **3,08 h/dia** de bombeamento, perfazendo uma vazão máxima de utilização de **9,24 m³/dia**, durante **7 dias/semana**; Finalidade de uso: **outros usos**. Província Aquífera Pantanal, UPG P-3. Validade do cadastro: **10/07/2035**. Fica o usuário responsável pelo atendimento ao disposto no art. 45 §2º da Lei Nacional de Saneamento Básico - Lei nº 11.445/2007 e pelo art. 7º § 1º do Decreto nº 7.217/2010.

Protocolo 1711610

EDITAL DE INDEFERIMENTO POR INÉRCIA DA LICENÇA AMBIENTAL

A Secretária de Licenciamento Ambiental e Recursos Hídricos da Secretaria de Estado do Meio Ambiente torna públicos os indeferimentos dos pedidos de licenças relacionados abaixo, em razão da inércia dos interessados, nos termos dos artigos 3º e 4º da Portaria 389, de 06 de agosto de 2015.

Processo	Responsável Técnico	Interessado	CNPJ ou CPF	ATO ADMINISTRATIVO
17019/2024	Aline Gonçalves de Melo	Auto Posto Prime Comércio de Combustíveis LTDA	36.207.509/0001-57	PT N° 188159/CSER/SUIMIS/2025

Após publicado, archive-se.

Cuiabá, 10 de julho de 2025.

(ORIGINAL ASSINADO)

Lilian Ferreira dos Santos

Secretária Adjunta de Licenciamento Ambiental e Recursos Hídricos - GSALARH
SEMA/MT

Protocolo 1711160

EDITAL DE INDEFERIMENTO POR INÉRCIA DA LICENÇA AMBIENTAL

A Secretária de Licenciamento Ambiental e Recursos Hídricos da Secretaria de Estado do Meio Ambiente torna públicos os indeferimentos dos pedidos de licenças relacionados abaixo, em razão da inércia dos interessados, nos termos dos artigos 3º e 4º da Portaria 389, de 06 de agosto de 2015.

Processo	Responsável Técnico	Interessado	CNPJ ou CPF	ATO ADMINISTRATIVO
15324/2024	Gustavo Henrique Fonseca	Prefeitura Municipal de União do Sul	01.614.538/0001-59	PT N° 188134/CSER/SUIMIS/2025
20809/2023	Elison Marcelo Schuster	Madeira Manah LTDA	43.427.057/0001-84	PT N° 188717/GEBF/CIND/SUIMIS/2025

Após publicado, archive-se.

Cuiabá, 10 de julho de 2025.

(ORIGINAL ASSINADO)

Lilian Ferreira dos Santos

Secretária Adjunta de Licenciamento Ambiental e Recursos Hídricos - GSALARH
SEMA/MT

Protocolo 1711161

EDITAL DE INDEFERIMENTO POR INÉRCIA DA LICENÇA AMBIENTAL

A Secretária de Licenciamento Ambiental e Recursos Hídricos da Secretaria de Estado do Meio Ambiente torna públicos os indeferimentos dos pedidos de licenças relacionados abaixo, em razão da inércia dos interessados, nos termos dos artigos 3º e 4º da Portaria 389, de 06 de agosto de 2015.

Processo	Responsável Técnico	Interessado	CNPJ ou CPF	ATO ADMINISTRATIVO
517400/2021	Késia Stefânia Zandona	Suinobras Alimentos LTDA	10.834.577/0002-33	PT N° 188944/CIND/SUIMIS/2025

Após publicado, archive-se.

Cuiabá, 10 de julho de 2025.

(ORIGINAL ASSINADO)

Lilian Ferreira dos Santos

Secretária Adjunta de Licenciamento Ambiental e Recursos Hídricos - GSALARH
SEMA/MT

Protocolo 1711162

EDITAL DE INDEFERIMENTO POR INÉRCIA DA LICENÇA AMBIENTAL

A Secretária de Licenciamento Ambiental e Recursos Hídricos da Secretaria de Estado do Meio Ambiente, torna público o indeferimento dos pedidos de licença relacionados abaixo, em razão da inércia do interessado, nos termos dos artigos 3º e 4º da Portaria 389, de 06 de agosto de 2015.

Processo	Responsável Técnico	Interessado	CNPJ ou CPF	ATO ADMINISTRATIVO
8206/2024	Paulo Sergio Vieira Filho	Paulo Sérgio Franz	715.724.739-91	PT N° 188251/CAPIA/SUIMIS/2025

Após publicado, archive-se.

Cuiabá, 09 de julho de 2025.

(ORIGINAL ASSINADO)

Lilian Ferreira dos Santos

Secretária Adjunta de Licenciamento Ambiental e Recursos Hídricos - GSALARH
SEMA/MT

Protocolo 1711163

Ref. Processo nº6655/2022

Interessado: João Navarro LTDA

TERMO DE CANCELAMENTO

O Diretor da Unidade Regional da Secretaria de Estado de Meio Ambiente (SEMA) de Sinop/MT - DUD/SEMA/SINOP, no uso de suas atribuições, resolve acolher o despacho do Analista de Meio Ambiente Paulo Marcelo Winter e cancelar a LO nº327625/2022, do empreendimento JOÃO NAVARRO LTDA, CNPJ nº11.325.725/0001-76, processo nº6655/2022, em virtude da substituição da licença para renovação da LO.

Sinop/MT, 09 de julho de 2025.

Original Assinada

Gabriel Conter de São José

Diretor Regional DUDSINOP

Protocolo 1711188

CERTIDÃO DE SUBSTITUIÇÃO nº 071/2025

Termo de Ajustamento de Conduta Ambiental nº: 152/2008

Compromissado: CLÓVIS LUIZ DE OLIVEIRA

CPF/CNPJ: 018.762.568-93

Processo nº: 299516/2006

Considerando a legislação ambiental vigente;

Considerando o Parecer do PRA nº 6158/2025 vinculado ao CAR nº MT46716/2018;

Certifica-se a SUBSTITUIÇÃO da obrigação pactuada por meio do Termo de Ajustamento de Conduta Ambiental para Recuperação de Área Degradada nº 152/2008, com vencimento em 2012, firmado para recuperação de 1,3620 hectares de APP nos quais 0,6078 hectares em adequação a Lei 12.651/2012 continuam degradados, e serão abarcadas ao novo TCR nº 6158/2025.

Cabe ressaltar, que de acordo com o § 2º, Art.57, da Instrução Normativa nº 04, de 21 de junho de 2023, diz: que a substituição do TAC antigo pela assinatura do novo TAC, não prejudica o cumprimento de execução do TAC por descumprimento, previstas no Art.48 e/ou Art.83 do Decreto 6.514/2008. Sendo assim, informo que foi realizado a comunicação interna através do SIGADOC SEMAPRO-2025/26117 a Superintendência de Fiscalização - SUF, para que efetive a autuação tão somente sobre a área não recomposta de 0,6078 hectares, objeto do TAC nº 152/2008.

Cuiabá/MT, 09 de julho de 2025.

Original Assinado no Processo

LUCIANE BERTINATTO

Secretária Adjunta de Gestão Ambiental

Protocolo 1711212

TERMO DE CANCELAMENTO

O Superintendente de Infraestrutura, Mineração, Indústria e Serviços da Secretaria de Estado do Meio Ambiente, no uso de suas atribuições, torna público o cancelamento das licenças, conforme abaixo:

Processo	Licença	Interessado	CNPJ ou CPF	Motivo
7000184/2025	LAS nº 334487/2025	KDBRAS SECAGEM DE MADEIRAS LTDA	01.365.693/0001-89	Substituição, LAS nº 335083/2025, conforme o Parecer Técnico nº: 188121 / CLABI / SUIMIS / 2025.

Após publicado, archive-se.

Cuiabá-MT, 9 de julho de 2025.

(ORIGINAL ASSINADO)

Valmi Simão de Lima

Superintendente de Infraestrutura, Mineração Indústria e Serviços - SEMA/MT

Protocolo 1711384

EDITAL DE INDEFERIMENTO POR INÉRCIA DA LICENÇA AMBIENTAL

A Secretária de Licenciamento Ambiental e Recursos Hídricos da Secretaria de Estado do Meio Ambiente, torna público o indeferimento dos pedidos de licença relacionados abaixo, em razão da inércia do interessado, nos termos dos artigos 3º e 4º da Portaria 389, de 06 de agosto de 2015.

Processo	Responsável Técnico	Interessado	CNPJ ou CPF	ATO ADMINISTRATIVO
7000047/2025	ALVARO TAVARES DE MELO FILHO	ISAAC BUENO DE MIRANDA	270.206.568-62	PT Nº 188411/CLABI/SUIMIS/2025.

Após publicado, archive-se.

Cuiabá, 09 de julho de 2025.

Lilian Ferreira dos Santos

Secretária Adjunta de Licenciamento Ambiental e Recursos Hídricos - GSALARH

SEMA/MT

Protocolo 1711406

Ofício Circular CONSEMA nº 16/2025.

Cuiabá, 10 de julho de 2025.

Senhor (a) Conselheiro (a)

O Secretário Executivo do Conselho Estadual do Meio Ambiente - CONSEMA, convoca V.S.ª para reunião da 1ª Junta de Julgamento de Recursos do CONSEMA, que se realizará no próximo dia **29/07/2025, (terça-feira) às 14:00 horas, por VIDEOCONFERÊNCIA**. Solicitamos dos recorrentes, ou de seus respectivos procuradores, caso houver interesse em fazer sustentação oral do processo, requererem a mesma, bem como o LINK de acesso a reunião, até vinte quatro horas antes da reunião, através do e-mail consema@sema.mt.gov.br.

1º Processo nº 476019/2017

Interessada: Maria Rubia Jorge Pellarigo

Relatora: Letícia Cristina Xavier de Figueiredo -- SEAF

Revisor: Kálita Seidel -- FIEMT

Advogada: Márcia Adriane Pelegrine Max - OAB/MT 8.274

2º Processo nº 9841/2022

Interessado: Edson Fátima Queiroz das Neves

Relatora: Luana Andrade - FECOMÉRCIO

Procurador: Edson Fátima Queiroz das Neves - CPF 229.628.751-49

3º Processo nº 175383/2021

Interessado: Marcos Tomazetti

Relatora: Letícia Cristina Xavier de Figueiredo -- SEAF

Advogado: Ricardo Batista Damásio - OAB/MT 7222B

4º Processo nº 2090/2023

Interessado: Airtton José Kolling

Relatora: Luana Andrade - FECOMÉRCIO

Advogados: Creone de Souza Parente - OAB/MT 29.870/O

Hildegard Aguiar da Silva - OAB/MT 29.786/O

5º Processo nº377172/2020

Interessado: Eraí Maggi Scheffer

Relatora: Luana Andrade - FECOMÉRCIO

Advogados: Ari Frigeri - OAB/MT 12.736

Nikolly Fernanda F. Silva - OAB/MT 22.729/O

Reginaldo Siqueira Faria - OAB/MT 7.028

Neidilaini L. da Silva Santos - OAB/MT 29.521/O

6º Processo nº 454801/2020
Interessado: Alexandre Demarchi
Relatora: Luana Andrade - FECOMÉRCIO
Advogada: Tatyane Fiori da Silva - OAB/MT 15.381

7º Processo nº 537234/2021
Interessada: Luciana Paula Hoerpec
Relatora: Juliane da Silva Santana - ECOTRÓPICA
Advogado: Assis Souza Oliveira - OAB/MT 8.107

8º Processo nº 479487/2016
Interessado: Gilmar Luiz Daggetti
Relator: Ivânio Martins - ECOTRÓPICA
Advogada: Denise de Moura Ferreira - OAB/MT 24.777

9º Processo nº 349116/2021
Interessada: Tatiane Martineli Martins
Relatora: Juliane da Silva Santana - ECOTRÓPICA
Advogados: Alexandre Magno Zarpellon - OAB/MT 25.838
Douglas Vicente de Freitas - OAB/MT 26.150

10º Processo nº 353276/2021
Interessado: Agroindústria Rei Fish Comércio de Pescado LTDA
Relatora: Juliane da Silva Santana - ECOTRÓPICA
Procurador: Luiz Felipe Leal Weissheimer - CREA/MT 027.031

11º Processo nº 550444/2021
Interessado: Alan Hinsching Marquezin
Relatora: Leticia Cristina Xavier de Figueiredo -- SEAF
Advogados: Vinicius Ribeiro Mota - OAB/MT 10.491-B
Gabriela Gasparoto Gomes - OAB/MT 29.353/O

12º Processo nº 175371/2021
Interessado: Antônio Victorio Manzutti
Relatora: Kálita Seidel -- FIEMT
Advogado: Gefferson Cavalcanti Paixão -- OAB/MT 23.125/O

13º Processo nº 486899/2021
Interessada: Hidroelétrica Água quente LTDA
Relatora: Leticia Cristina Xavier de Figueiredo -- SEAF
Advogado: Mohamad Kassen Fares Júnior-- OAB/MT 21.477-0

14º Processo nº 3793/2021
Interessado: Marcos Antônio Marques
Relatora: Kálita Seidel -- FIEMT
Advogada: Ieda Mara Soares da Silva -- OAB/MT 8.677

15º Processo nº 34176/2022
Interessada: Mandassaia Agro Eireli
Relator: Márcio Augusto Fernandes Tortorelli - ITEEC
Advogados: Alessandra Panizi Souza -- OAB/MT 6.124
Josiney F Evangelista Júnior -- OAB/MT 26.248
Alessandra de Figueiredo Duarte -- OAB/MT 30.493

16º Processo nº 14728//2022
Interessado: Rodrigo Miranda de Oliveira
Relator: Márcio Augusto Fernandes Tortorelli - ITEEC
Advogados: Leandro Facchin Rocha -- OAB/MT 22.166
Gilberto Gonçalo Gomes da Silva Júnior -- OAB/MT 7.940

17º Processo nº 218822/2021
Interessado: Pedro Fialho
Relatora: Luana Andrade - FECOMÉRCIO
Advogado: João de Freitas Novais II -- OAB/MT 12.052

18º Processo nº 497137/2021
Interessado: Jorge Pereira Lima
Relatora: Kálita Seidel -- FIEMT
Advogado: Wesley de Almeida Pereira -- OAB/MT 23.350

Enéias Correa de Figueiredo Junior
 Secretário Executivo em Substituição do CONSEMA

Protocolo 1711527

TERMO DE CANCELAMENTO

O Superintendente de Infraestrutura, Mineração, Indústria e Serviços da Secretaria de Estado do Meio Ambiente, no uso de suas atribuições, torna público o cancelamento das licenças, conforme abaixo:

Processo	Interessado	CPF ou CNPJ	Documento Original	Documento Cancelado	Motivo	Processo Atual
21674/2022	Prefeitura Municipal de Vera	00.179.531/0001-93	PT nº 189125/CINF/SUIMIS/2025	LP nº 316617/2023 LI nº 75431/2023	Alteração de Razão Social	7097/2025
16533/2023	Bom Futuro Agrícola LTDA	10.425.282/0065-97	PT nº 188925/CINF/SUIMIS/2025	LP nº 317322/2024 LI nº 76145/2024 LO nº 331249/2024	Alteração de Razão Social	7434/2025

Após publicado, archive-se.

Cuiabá-MT, 10 de julho de 2025.

(ORIGINAL ASSINADO)
Valmi Simão de Lima

Superintendente de Infraestrutura, Mineração Industria e Serviços - SEMA/MT

Protocolo 1711530

A Secretaria de Estado do Meio Ambiente - SEMA/MT, em conformidade com o artigo 37 da Constituição Federal de 1988, torna públicas as seguintes licenças emitidas pela Superintendência de Infraestrutura, Mineração, Indústria e Serviços.

Cuiabá, 09 de julho de 2025

Protocolo	Nº Licença	Razão Social	Atividade Licenciada	Município
11455/2024	Autorização nº 3907/2025	Águas Cuiabá S.A - Concessionária de Serviços Públicos de Água e Esgoto SA	Estação de Tratamento de Esgoto	Cuiabá/MT
469650/2016	LO nº 335353/2025	Maggi Ananias e Malaquias LTDA - ME	Armazenamento temporário de resíduos perigosos (Classe I)	Sapezal/MT
15371/2024	LI nº 77943/2025	Sonhalto Formosa SPE LTDA	Loteamento para fins residenciais e industriais	Sinop/MT
187005/2007	LO nº 335389/2025	Hidroelétrica do Rio Galheiros LTDA	Construção de barragens e represas para geração de energia elétrica	Campo Verde/MT
21484/2023	Autorização nº 3900/2025	Aura Matupá Mineração LTDA	Autorização de Corte de Árvores Isoladas	Matupá/MT
7001377/2025	LAS nº 335386/2025	Energisa Mato Grosso - Distribuidora de Energia S.A	Distribuição de energia elétrica	Acorizal/MT
7001380/2025	LAS nº 335390/2025	Energisa Mato Grosso - Distribuidora de Energia S.A	Distribuição de energia elétrica	Juscimeira/MT
1432/2023	LP nº 319096/2025 LI nº 77946/2025	Vaz Desenvolvimento Imobiliário LTDA	Loteamento Residencial Urbano	Diamantino/MT
9762/2024	LP nº 319101/2025	Lyx Participações e Empreendimentos S.A	Loteamento para fins residenciais e industriais	Várzea Grande/MT
17110/2024	LP nº 319099/2025	SESP - Secretaria de Estado de Segurança Pública	Estação de Tratamento de Esgoto	Água Boa/MT
4087/2025	Autorização nº 3909/2025	Alcir Antonio Garlet Barchet	Autorização para tamponamento dreno	Primavera do Leste/MT
7000860/2025	LAS nº 335398/2025	Energisa Mato Grosso - Distribuidora de Energia S.A	Distribuição de energia elétrica	Nobres/MT
7000860/2025	Autorização nº 3912/2025	Energisa Mato Grosso - Distribuidora de Energia S.A	Autorização de Desmate	Nobres/MT
7001229/2025	LAS nº 335397/2025	EBTE - Empresa Brasileira de Transmissão de Energia S.A	Transmissão de energia elétrica	Aripuanã/MT

Lilian Ferreira dos Santos
 Secretária Adjunta de Licenciamento Ambiental e Recursos Hídricos

Valmi Simão de Lima
 Superintendente de Infraestrutura, Mineração, Indústria e Serviços

Protocolo 1711561

11 de julho de 2025

Ofício Circular CONSEMA nº 17/2025.

Cuiabá, 10 de julho de 2025.
Senhor (a) Conselheiro (a)

O Secretário Executivo do Conselho Estadual do Meio Ambiente - CONSEMA, convoca V.S.ª para reunião da 2ª Junta de Julgamento de Recursos do CONSEMA, que será realizada excepcionalmente no dia **28/07/2025, (segunda-feira) às 14:00 horas, por VÍDEOCONFERÊNCIA**. Solicitamos dos recorrentes, ou de seus respectivos procuradores, caso houver interesse em fazer sustentação oral do processo, requererem a mesma, bem como o LINK de acesso a reunião, até vinte quatro horas antes da reunião, através do e-mail consema@sema.mt.gov.br.

1º Processo nº 218286/2020

Interessado: Leila Clementina Sinigaglia Daroit
Relator: André Zortéa Antunes - APRAPA
Advogado: Jeferson Carlott- OAB/MT 6.679B

2º Processo nº 59904/2019

Interessado: Alvari Aimi
Relatora: Gabriella Borges Barbosa- IBAMA
Revisor: Houseman T. Aguilari - APRAPA
Próprio: Alvari Aimi- CPF 288.576.311-68

3º Processo nº 386004/2020

Interessado: Cássio Adriel Wagner
Relator: Fernando Ribeiro Teixeira - IESCBA
Advogadas: Adriana V. Pommer - OAB/MT 14.810
Camila Dill Rosseto - OAB/MT 19.905

4º Processo nº 22267/2022

Interessado: Edilson Modesto Moreira
Relator: André Zortéa Antunes - APRAPA
Advogado: Ary Fruto - OAB/MT 7.229-B

5º Processo nº 121119/2020

Interessado: Ramilton Luna de Alencar
Relator: Fernando Ribeiro Teixeira - IESCBA
Advogada: Elissandra Mariama de Almeida - OAB/MT 13.769

6º Processo nº 603510/2019

Interessado: Valdecí de Jesus Costa
Relator: Alexandre Ferramosca Netto - AÇÃO VERDE
Advogado: Jonas Duarte de Araújo - OAB/MT 25.807

7º Processo nº 392588/2021

Interessada: Sirlene Maria Fontoura da Silva Cervi
Relator: Anderson Martinis Lombardi - SEDEC
Advogados: Daiany Carvalho Ribeiro - OAB/MT 25.753
Douglas Camargo de Anunciação - OAB/MT 19.125

8º Processo nº 574496/2014

Interessado: Itacir Cattapan
Relator: Anderson Martinis Lombardi - SEDEC
Advogados: Alexandre Magno Zarpellon - OAB/MT 25.838
Douglas Vicente de Freitas - OAB/MT 26.150

9º Processo nº 110201/2021

Interessado: Celso Colombo
Relator: André Zortéa Antunes - APRAPA
Advogados: Caime Shimazaki Foss - OAB/MT 26.399
Eduardo Boel - OAB/MT 27.631
Caio Jorge Ribeiro Zotta - OAB/SP 495.976

10º Processo nº 234543/2016

Interessado: Nildo Bes
Relator: Augusto Cesar da Costa Castilho - IBAMA
Advogada: Andréia Gonçalves - OAB/MT 13.659

11º Processo nº 1940/2022

Interessado: Inércilia Pereira Brito Bueno
Relator: André Zortéa Antunes - APRAPA
Advogado: Avelino Egídio Taques Filho - OAB/MT 32.279/O

12º Processo nº 283552/2020

Interessado: Edmilson Antônio Bravo
Relatora: Gabriella Borges Barbosa- IBAMA
Advogado: Dimas Simões Franco Neto - OAB/MT 13.594

13º Processo nº 603510/2019

Interessado: Valdecí de Jesus Costa
Relator: Alexandre Ferramosca Netto - AÇÃO VERDE
Advogado: Jonas Duarte de Araújo - OAB/MT 25.807

14º Processo nº 207426/2020

Interessado: Álvaro Corrêa
Relatora: Gabriella Borges Barbosa- IBAMA
Advogada: Raniele Ferreira Santos Barbosa - OAB/MT 18.934/O

15º Processo nº 496920/2021

Interessado: Cezar Augusto Paludo
Relator: André Zortéa Antunes - APRAPA
Advogado: Douglas Camargo de Anunciação - OAB/MT 19.125

16º Processo nº 29246/2022

Interessado: Pascoal Rodolfo Delatorre
Relator: Fernando Ribeiro Teixeira - IESCBA
Advogados: Fernando Munhoz - OAB/MT 22.183/O
Clarice Bagnara - OAB/MT 19.936/O

17º Processo nº 16424/2022

Interessado: TBM Têxtil - Indústria e comércio
Relator: Alexandre Ferramosca Netto - AÇÃO VERDE
Procurador: Evandro Corrêa Carvalho - CPF 948.642.501-97

Enéias Correa de Figueiredo Júnior

Secretário Executivo em Substituição do CONSEMA

Protocolo 1711569

SINFRA**SECRETARIA DE ESTADO DE INFRAESTRUTURA E LOGÍSTICA****EDITAL DE NOTIFICAÇÃO**

O Secretário de Estado de Infraestrutura e Logística de Mato Grosso no uso de suas atribuições legais, **FAZ SABER** que pelo presente **EDITAL** fica **NOTIFICADO** o senhor **Fábio Marcos Pereira De Faria**, inscrito no CPF 888.448.461-87, ex-prefeito do município de Canarana, gestão 2021-2024, para que tome conhecimento da Tomada de Contas Especial instaurada no **Termo de Convênio 1648/2021**, firmado entre a Secretaria de Estado de Infraestrutura e Logística (SINFRA) e a Prefeitura Municipal de Canarana-MT, concedendo prazo de 10 (dez) dias úteis para manifestação de defesa, a contar da publicação deste, em conformidade com o art. 13º da Resolução Normativa nº 03/2025 - do TCE-MT c/c Manual de Procedimentos Tomada de Contas Especial da CGE - MT.

MARCELO DE OLIVEIRA E SILVA

Secretário de Estado de Infraestrutura e Logística - SINFRA/MT

Protocolo 1711475

EXTRATO DO TERMO DE CONVÊNIO Nº. 0324-2025**PROCESSO: SINFRA-PRO-2025/08270**

OBJETO: O presente Convênio tem por objeto formalizar entendimentos entre as partes no sentido de inurem esforços e recurso para formalização de convênio para manutenção e conservação de rodovias estaduais não pavimentadas, especificamente no trecho compreendido pelas rodovias MT-373, MT-140, MT-040, MT-469, MT-460, MT-454, situadas no município de Juscimeira-MT. Discriminação do **Trecho 1: MT-373**, Div. Jaciara/Juscimeira, coordenada inicial: 16°6'45.99"S 54°57'47.76"W até Div. Juscimeira/Cuiabá, coordenada final: 16°13'2.74"S 55°14'46.17"W, código S.R.E: 373EMT0088, numa extensão de 36,620 km. **Trecho 2: MT-373**, Entr. MT-454 (A) -Entr. BR-163 (B), coordenada inicial: 16°2'12.82"S 54°53'31.10"W até 364 (B) (INÍCIO PU JUSCIMEIRA), coordenada final: 16° 2'34.65"S 54°43'29.46"W, código S.R.E: 373EMT0075, numa extensão de 20,710 km. **Trecho 3: MT-373**, Entr. MT-454 (B), coordenada inicial: 16°2'34.53"S 54°43'29.11"W até Entr. MT-454 (A), coordenada final: 16°1'13.74"S 54°42'40.96"W, código S.R.E: 373EMT0060, numa extensão de 2,990 km. **Trecho 4: MT-373**, Div. São Pedro da Cipa/Juscimeira, coordenada inicial: 16°1'13.56"S 54°42'40.89"W até Entr. MT-454 (B), coordenada final: 15°58'54.78"S 54°37'9.89"W, código S.R.E: 373EMT0055, numa extensão de 12,480 km. **Trecho 5: MT-140**, Entr. MT-040(B), coordenada inicial: 16°22'34.12"S 55°12'13.08"W até Div. Juscimeira/Cuiabá, coordenada final: 16°20'57.21"S 55°13'13.70"W, código S.R.E: 140EMT0070, numa extensão de 3,750 km. **Trecho 6: MT-040**, Entr. MT-270 (A), coordenada inicial: 16°24'1.95"S 55°10'20.69"W até Div. Juscimeira/Cuiabá, coordenada final: 16°26'48.00"S 55°12'4.91"W, código S.R.E: 040EMT0080, numa extensão de 6,180 km. **Trecho 7: MT-469**, Div. Rondonópolis/Juscimeira, coordenada inicial: 16°16'15.69"S 54°54'3.97"W até Início Pavimentação (Pu Pov. Água Quente), coordenada final: 16°12'3.07"S 54°52'29.97"W, código S.R.E: 469EMT0020, numa extensão de 9,850 km. **Trecho 8: MT-469**, Entr. BR-163 (A) / 364 (A), coordenada inicial: 16°11'43.44"S 54°46'58.19"W até Div. Juscimeira/Rondonópolis, coordenada final: 16°9'58.99"S 54°41'35.08"W, código S.R.E: 469EMT0050, numa extensão de 11,910 km. **Trecho 9: MT-460**, Div. Rondonópolis/Juscimeira, coordenada inicial: 16° 8'38.47"S 54°39'40.80"W até Comunidade Grota Vermelha, coordenada final: 16° 6'38.11"S 54°40'24.45"W, código S.R.E: 460EMT0090, numa extensão de 4,200 km. **Trecho 10: MT-454**, Entr. Br-163/364 (Pu Pov. Santa Elvira), coordenada inicial: 16° 9'35.10"S 54°47'29.93"W até Entr. MT-373 (B), coordenada final: 16° 2'34.98"S 54°43'29.11"W, código S.R.E: 454EMT0010, numa extensão de 17,920 km, alcançando uma **extensão total de 126,610 Km** situados no Município de Juscimeira-MT.

RECURSOS: Os recursos financeiros necessários à execução do presente

Convênio são no valor **R\$ 12.572.508,91** (doze milhões, quinhentos e setenta e dois mil, quinhentos e oito reais e noventa e um centavos) sendo que **R\$ 12.497.073,85** (doze milhões, quatrocentos e noventa e sete mil e setenta e três reais e oitenta e cinco centavos), serão repassados pela **SINFRA** e **R\$ 75.435,06** (setenta e cinco mil quatrocentos e trinta e cinco reais e seis centavos) serão a título de **contrapartida financeira** por parte do **Consórcio Intermunicipal de Desenvolvimento Econômico, Social e Ambiental da Região Sul -CIDESASUL**, conforme plano de trabalho.

UNIDADE ORÇAMENTÁRIA: 25101

PROGRAMA: 338

PROJETO/ATIVIDADE: 3053

REGIONALIZAÇÃO: 9900

NATUREZA DE DESPESA: 33.72.39

FONTE: 17590137

FISCAL: Fiscal o Engenheiro Ivan Barros Frota (Matrícula nº 308334), tendo como substituto o Engenheiro Leandro Salvaterra Ribeiro Pacheco (Matrícula nº 318276).

INICIO: 07/07/2025 - **TÉRMINO:** 07/07/2026

CONVENIENTES: SECRETARIA DE ESTADO DE INFRAESTRUTURA E LOGÍSTICA-SINFRA

CONSORCIO INTERM DE DESENV ECONOMICO E SOCIAL E AMBIENTAL DA REGIÃO SUL - CIDESASUL.

Protocolo 1711171

EXTRATO DO 02º TERMO ADITIVO DE VALOR AO TERMO DE CONVÊNIO Nº 0281-2024

Processo: SINFRA-PRO-2024/00209

Objeto: O presente Termo Aditivo tem por objetivo alterar a “Cláusula Terceira- Dos Recursos” do Termo de Convênio n.º 0281-2024, para suprimir o valor de **R\$ - 141.094,67** (Cento e quarenta e um mil, noventa e quatro reais e sessenta e sete centavos) da contrapartida não financeira e acrescentar o valor de **R\$ 440.190,77** (Quatrocentos e quarenta mil, cento e noventa reais e setenta e sete centavos) a contrapartida financeira, alcançando o valor total do Convênio em R\$ 1.322.305,37 (Um milhão, trezentos e vinte e dois mil, trezentos e cinco reais e trinta e sete centavos).

Assinatura: 10 de julho de 2025.

Partes: Secretaria de Estado de Infraestrutura e Logística/SINFRA - CNPJ nº 57.356.434/0001-46 e - Prefeitura Municipal de Rio Branco-MT - CNPJ nº 15.023.997/0001-72.

Protocolo 1711425

EXTRATO DO TERMO DE PERMISSÃO DE USO DE EQUIPAMENTOS Nº 003/2025

PROCESSO SINFRA-PRO-2024/07789

OBJETO: O objeto do presente Termo é a Permissão de Bens Móveis, a título gratuito, pelo **CEDENTE** ao **CESSIONÁRIO**, dos maquinários rodoviários especificados na Cláusula Primeira.

DO OBJETO.

A Permissão de uso ajustada por este instrumento tem por finalidade a utilização dos maquinários rodoviários e veículos no apoio à manutenção e conservação das rodovias estaduais.

ITEM	ESPECIFICAÇÃO	MARCA	REGISTRO PATRIMONIAL	MODELO	SÉRIE/CHASSI	ANO
1.	ROLO COMPACTADOR	SANY	1115742	SSR120C	YZ1112CC3356	2022
2.	ROLO COMPACTADOR	SANY	1116001	SSR120C	YZ1112CC3266	2022
3.	ESCAVADEIRA HIDRAULICA	XCMG	1006236	XE215BR	XUG02152AMPA00239	2021
4.	MOTO NIVELADORA	XCMG	1006262	GR1803BR	XUGO1803KMPB00721	2021
5.	MOTO NIVELADORA	XCMG	1006261	GR1803BR	XUGO1803PMPB00703	2021
6.	PÁ CARREGADEIRA	XCMG	1006210	LW300KV	XUG0300VTMPB00955	2021
7.	PÁ CARREGADEIRA	XCMG	1115473	LW300KV	XUG0350KENPB00181	2021
8.	MOTONIVELADORA	NEW HOLLAND	1115424	RG 170B	NAAF01791	2007
9.	MOTONIVELADORA	NEW HOLLAND	1115425	RG 170B	NAAF01460	2007
10.	ESCAVADEIRA HIDRÁULICA	NEW HOLLAND	1115427	215 LC	NAAA01310	2007
11.	CAMINHÃO BASCULANTE	VOLKSWAGEN	1115436	WORKER 24220	9BW3782T98R827331	2008
12.	CAMINHÃO BASCULANTE	VOLKSWAGEN	1115432	WORKER 24220	9BW3782T98R814661	2005
13.	CAMINHÃO BASCULANTE	VOLKSWAGEN	1115437	WORKER 24220	9BW3782T98R818129	2008
14.	CAMINHÃO COMBOIO	FORD	1115428	CARGO 1717E	9BFYCE6U18BB10131	2008
15.	PRANCHA	LIBRELATO	1115429	SRPR	9A9PR34528LDJ5017	2008
16.	CAMINHÃO TRATOR	IVETO	1115430	ECCURSOR 450E32TN	93ZM1PNH0A8710274	2010
17.	CAMINHÃO BASCULANTE	VOLKSWAGEN	1115433	EURO3 WORKER	9BWS3782T28R818230	200
18.	CAMINHÃO TRATOR	IVETO	1115431 (785885)	ECCURSOR 450E32TN	93ZM1PNH0A8710284	2010

CEDENTE: ESTADO DE MATO GROSSO

CESSIONÁRIO: ASSOCIAÇÃO DOS PRODUTORES DO VALE DO RIO ROOSEVELT S/C - APROVALE.

Protocolo 1711441

EXTRATO ORDEM DE SERVIÇO Nº 006/2025/SALOC/SINFRA - I.C Nº 025/2023/00/00-SINFRA

EXPEDIENTE: SINFRA-DIC-2025/50655

PARTES: SECRETARIA DE ESTADO DE INFRAESTRUTURA E LOGÍSTICA - SINFRA e CONSÓRCIO ICO EVVIA MATO GROSSO

OBJETO: Apoio nas análises jurídicas, técnicas e econômico-financeiras aos esclarecimentos e impugnações apresentados no âmbito da Concorrência Pública Internacional nº 52/2025

ASSINATURA: 10/07/2025

FISCAL: Natalia Evelyn Gusmão Osorski

Protocolo 1711452

EXTRATO DO 06º TERMO SIMPLIFICADO DE PRORROGAÇÃO DE VIGÊNCIA AO TERMO DE CONVÊNIO Nº 0369-2022/SINFRA

Processo: SINFRA-PRO-2022/02494

Objeto: O presente Aditivo Simplificado prorroga, a vigência do Termo de Convênio acima por 120 (cento e vinte) dias, passando o término da vigência para 07/11/2025.

Assinatura: 10/07/2025

Partes: Secretaria de Estado de Infraestrutura e Logística/SINFRA - CNPJ nº 57.356.434/0001-46 e a PREFEITURA MUNICIPAL DE BARRA DO BUGRES - MT CNPJ: 03.507.522/0001-72.

EXTRATO DO 02º TERMO SIMPLIFICADO DE PRORROGAÇÃO DE VIGÊNCIA AO TERMO DE CONVÊNIO Nº 0535-2024/SINFRA

Processo: SINFRA-PRO-2025/11221

Objeto: O presente Aditivo Simplificado prorroga, a vigência do Termo de Convênio acima por 334 (trezentos e trinta e quatro) dias, passando o término da vigência para 23/06/2026.

Assinatura: 10/07/2025

Partes: Secretaria de Estado de Infraestrutura e Logística/SINFRA - CNPJ nº 57.356.434/0001-46 e a PREFEITURA MUNICIPAL DE GLÓRIA D'OESTE - MT CNPJ: 37.464.955/0001-00.

Protocolo 1711458

Extrato do Primeiro Termo Aditivo nº. 006/2025/01/01 - SINFRA Processo Administrativo nº SINFRA-PRO-2025/08702

Objeto do Termo: 1.1. Fica acrescido ao referido contrato o valor de R\$ 7.504.972,70 (sete milhões, quinhentos e quatro mil, novecentos e setenta e dois reais e setenta centavos), o que correspondente a um acréscimo de 35,99% (trinta e cinco vírgula noventa e nove por cento) do valor inicial do contrato e suprimido o valor de R\$ 202.253,51 (duzentos e dois mil, duzentos e cinquenta e três reais e cinquenta e um centavos), que representa um decréscimo de 0,97% (zero vírgula noventa e sete por cento) do valor contratado inicialmente, gerando assim um reflexo financeiro positivo de R\$ 7.302.719,19 (sete milhões, trezentos e dois mil, setecentos e dezenove reais e dezenove centavos).

1.2. Dessa forma o item (3.1.) da Cláusula Terceira do Contrato passa ter a seguinte redação:

"(3.1) O valor do presente contrato é de R\$ 28.152.118,19 (vinte e oito milhões, cento e cinquenta e dois mil, cento e dezoito reais e dezenove centavos). [...]".

Assinatura: 10/07/2025

PARTES: GUIZARDI JUNIOR CONSTRUTORA E INCORPORADORA LTDA, CNPJ: 36.912.947/0001-16 E A SECRETARIA DE ESTADO DE INFRAESTRUTURA E LOGÍSTICA CNPJ: 57.356.434.0001/46.

Extrato do Primeiro Termo de Rerratificação do Contrato nº. 004/2024/03/01- SINFRA

Processo Administrativo nº no SINFRA-PRO-2025/01981

Objeto do Termo: 1.1. O presente Termo de Rerratificação tem por finalidade alterar a Cláusula Primeira - Do Objeto do Segundo Termo Aditivo Nº. 004/2024/01/02-SINFRA, item 1.1., no dispositivo delimitado abaixo: Onde se lê:

"1.1. Fica acrescido ao referido contrato o valor de R\$ 7.634.721,60 (sete milhões, seiscentos e trinta e quatro mil, setecentos e vinte e um reais e sessenta centavos), que representa o percentual de 11,39% (onze vírgula trinta e nove por cento) e suprimindo o valor de R\$ 3.965.303,25 (três milhões, novecentos e sessenta e cinco mil, trezentos e três reais e vinte e cinco centavos) que representa 5,92% (cinco vírgula noventa e dois por cento), totalizando assim um reflexo financeiro positivo de R\$ 3.669.021,54 (três milhões, seiscentos e sessenta e nove mil, vinte e um reais e cinquenta e quatro reais)."

(...)

Leia-se:

"1.1. Fica acrescido ao referido contrato o valor de R\$ 7.634.721,60 (sete milhões, seiscentos e trinta e quatro mil, setecentos e vinte e um reais e sessenta centavos), que representa o percentual de 11,39% (onze vírgula trinta e nove por cento) e suprimindo o valor de R\$ 3.965.303,25 (três milhões, novecentos e sessenta e cinco mil, trezentos e três reais e vinte e cinco centavos) que representa 5,92% (cinco vírgula noventa e dois por cento), totalizando assim um reflexo financeiro positivo de R\$ 3.669.418,35 (três milhões, seiscentos e sessenta e nove mil e quatrocentos e dezoito reais e trinta e cinco centavos)."

(...)

Assinatura: 10/07/2025

PARTES: ELETRO HIDRO LTDA, CNPJ: 03.014.011/0001-19 E A SECRETARIA DE ESTADO DE INFRAESTRUTURA E LOGÍSTICA CNPJ: 57.356.434.0001/46.

Protocolo 1711564

Extrato do Segundo Termo Aditivo nº 064/2024/01/02 - SINFRA Processo Administrativo nº SINFRA-PRO-2025/10742

Objeto do Termo: 1.1. O presente Termo Aditivo tem por objeto aditar ao prazo de vigência mais 150 (Cento e cinquenta) dias, totalizando 589 (Quinhentos e oitenta e nove) dias, com término previsto para 07/03/2026. 1.2. Adita-se 120 (cento e vinte) dias ao prazo de execução, totalizando 450 (Quatrocentos e cinquenta) dias, com previsão de término em 07/11/2025.

Assinatura: 04/07/2025

PARTES: MTSUL CONSTRUÇÕES LTDA, CNPJ: 06.232.484/0001/80 E A SECRETARIA DE ESTADO DE INFRAESTRUTURA E LOGÍSTICA CNPJ: 57.356.434.0001/46.

*Republica-se por ter sido incorreto na edição do dia 07/07/2025, página 37 do Diário Oficial do Estado de Mato Grosso.

Extrato do Quarto Termo Aditivo nº 102/2022/01/04 - SINFRA Processo Administrativo nº SINFRA-PRO-2025/10658

Objeto do Termo: 1.1. O presente termo tem como objeto aditar ao prazo de Vigência mais 184 (cento e oitenta e quatro) dias, totalizando 1320 (mil trezentos e vinte) dias, com término previsto para 31/03/2026. 1.2. E adita-se 184 (cento e oitenta e quatro) dias ao prazo de execução, totalizando 1.123 (mil centos e vinte e três) dias, com término previsto para 31/12/2025.

Assinatura: 10/07/2025

PARTES: GUAXE CONSTRUTORA LTDA, CNPJ: 02.837.996/0001-10 E A SECRETARIA DE ESTADO DE INFRAESTRUTURA E LOGÍSTICA CNPJ: 57.356.434.0001/46.

Extrato do Quarto Termo Aditivo nº 056/2023/01/03 - SINFRA Processo Administrativo nº SINFRA-PRO-2025/10891

Objeto do Termo: 1.1. O presente Termo Aditivo tem por objeto aditar o prazo de vigência em mais 90 (noventa) dias, Totalizando 900 (novecentos) dias, com término previsto para 28/12/2025. 1.2. E aditar ao prazo de execução mais 90 (noventa) dias, totalizando 810 (oitocentos e dez) dias, com término previsto para 13/10/2025.

Assinatura: 10/07/2025

PARTES: OBRADARTEENGENHARIALTDA, CNPJ: 09.608.622.0001-71 E A SECRETARIA DE ESTADO DE INFRAESTRUTURA E LOGÍSTICA CNPJ: 57.356.434.0001/46.

Protocolo 1711567

Extrato do Instrumento Contratual nº 076/2025/00/00/SINFRA Processo Administrativo SINFRA-PRO-2025/02412

Modalidade: Concorrência Pública Eletrônica nº. 014/2025

Objeto do Contrato: O objeto do presente instrumento consiste na Implantação e Pavimentação na rodovia MT-160, trecho: Entrº. MT-246(A) - Div. Nossa Senhora do Livramento/Rosário Oeste, subtrecho: Km 133, 04 (Entrº. MT-246A) - km 100, extensão: 32,96km, localizada no município de Rosário Oeste/MT, nas condições estabelecidas no Termo de Referência e neste Contrato.

Prazo de Vigência: O prazo de vigência da contratação é de 630 (seiscentos e trinta) dias consecutivos contados da data da assinatura deste instrumento, na forma do artigo 105, da Lei nº 14.133/2021 e 291 do Decreto Estadual nº 1.525/2022.

Prazo de Execução: O prazo de execução dos serviços contratados será de 540 (quinhentos e quarenta) dias consecutivos, contados a partir da emissão da ordem de serviço pela Secretaria Adjunta de Obras Rodoviárias.

Valor do Contrato: O valor do presente contrato é de R\$ R\$ 63.278.880,73 (sessenta e três milhões, duzentos e setenta e oito mil, oitocentos e oitenta reais e setenta e três centavos). Referência de Preços conforme previsão do Termo de Referência nº. 018/2025/SAOR/SINFRA.

Dotação orçamentária: Unidade Orçamentária: 25.101, Função: 26 - Transportes, Subfunção: 782 - Transporte rodoviário, Programa: 338 - Infraestrutura e Logística, Projeto/Atividade: 1287 - Pavimentação de rodovias, Região: 06000 - REGIÃO VI - SUL, Natureza de Despesa: 44.90.51 - Obras e Instalações, Fonte: 17590137 - Recursos vinculados ao FETHAB Commodities, Nota de Empenho de nº. 25101.0001.25.002794-1, datada de 17/06/2025, no valor de R\$ 33.861.534,94 (trinta e três milhões, oitocentos e sessenta e um mil, quinhentos e trinta e quatro reais e noventa e quatro centavos).

Assinatura: 10/07/2025.

PARTES: LUCENA INFRAESTRUTURALTDA, CNPJ: 03.992.929/0001-32 E A SECRETARIA DE ESTADO DE INFRAESTRUTURA E LOGÍSTICA, CNPJ: 57.356.434/0001-46. E NA CONDIÇÃO DE INTERVENIENTE-ANUENTE POTENCIAL SEGURADORA S.A, CNPJ: 11.699.534/0001-74.

Protocolo 1711604

AVISO DE REQUERIMENTO DE LICENÇA AMBIENTAL

A Secretaria de Estado de Infraestrutura e Logística (SINFRA-MT), torna público que requereu junto a Secretaria de Estado de Meio Ambiente (SEMA-MT) a Licença Ambiental Simplificada (LAS) para obra de construção de Ponte de Concreto sobre o Córrego Córão (PT01295), a ser implantada na Rodovia MT-339, trecho: Entr. MT-405 - Entr. MT-170/247, no município de Rio Branco/MT, com extensão de 40,00m e largura de 8,80m.

MARCELO DE OLIVEIRA E SILVA

SECRETÁRIO DE ESTADO DE INFRAESTRUTURA E LOGÍSTICA

Protocolo 1711456

PORTARIA Nº 010/2025/SUAD/SAAS/SINFRA

A Secretaria de Estado de Infraestrutura e Logística, no uso de suas atribuições e prerrogativas legais, considerando as disposições da Lei Federal nº. 14.133, de 01 de abril de 2021, Capítulo VI, Art. 117, por meio da Secretaria Adjunta de Administração Sistemática, respaldado pela Portaria nº 16, de 21 de fevereiro de 2019, **RESOLVE:**

Art. 1º Designar os servidores abaixo relacionados, para exercerem a função de Fiscal e Fiscal Substituto do Contrato.

Art. 2º Os servidores ficarão desde logo autorizados a praticar todos os atos necessários e pertinentes ao desempenho de suas funções e desenvolverão os trabalhos sem prejuízo de suas atribuições rotineiras.

CONTRATO	EMPRESA	OBJETO	FISCAL	SUBSTITUTO
064/2025	BUFFET ROSANE MIRANDA LTDA	Prestação dos serviços para fornecimento de alimentos e bebidas para eventos, atos e solenidades para atender as demandas da SINFRA.	Adriano Pauli	Marcio José Silva Gonçalves de Sá

Art. 3º Na ausência do fiscal e do fiscal substituto, a fiscalização do contrato ficará a cargo da Superintendência Administrativa, podendo praticar todos os atos necessários para a fiscalização, inclusive o atesto das notas fiscais.

Art. 4º Esta portaria entra em vigor na data de sua publicação, revogando-se as disposições em contrário.

Registrada, Publicada, Cumpra-se.

Cuiabá/MT, 09 de julho de 2025.

Fernanda Moreira da Silva
Secretária Adjunta de Administração Sistemática
SINFRA/MT
(Original Assinado)

Protocolo 1711386

PORTARIA Nº 011/2025/SUAD/SAAS/SINFRA

A Secretaria de Estado de Infraestrutura e Logística, no uso de suas atribuições e prerrogativas legais, considerando as disposições da Lei Federal nº. 14.133, de 01 de abril de 2021, Capítulo VI, Art. 117, por meio da Secretaria Adjunta de Administração Sistemática, respaldado pela Portaria nº 16, de 21 de fevereiro de 2019, **RESOLVE:**

Art. 1º Designar os servidores abaixo relacionados, para exercerem a função de Fiscal e Fiscal Substituto do Contrato.

Art. 2º Os servidores ficarão desde logo autorizados a praticar todos os atos necessários e pertinentes ao desempenho de suas funções e desenvolverão os trabalhos sem prejuízo de suas atribuições rotineiras.

CONTRATO	EMPRESA	OBJETO	FISCAL	SUBSTITUTO
073/2025	PRIME CONSULTORIA E ASSESSORIA EMPRESARIAL LTDA	Prestação dos serviços especializados de abastecimento e controle do fornecimento de combustíveis (Gasolina Comum, Álcool(etano), Diesel, Diesel S10, Gás Natural Veicular (GNV), e agente redutor Arla 32).	Flávio Antônio da Silva Queiroz	Emanuelle Vılanova Fialho Blessmann

Art. 3º Na ausência do fiscal e do fiscal substituto, a fiscalização do contrato ficará a cargo da Superintendência Administrativa, podendo praticar todos os atos necessários para a fiscalização, inclusive o atesto das notas fiscais.

Art. 4º Esta portaria entra em vigor na data de sua publicação, revogando-se as disposições em contrário.

Registrada, Publicada, Cumpra-se.

Cuiabá/MT, 09 de julho de 2025.

Fernanda Moreira da Silva
Secretária Adjunta de Administração Sistemática
SINFRA/MT
(Original Assinado)

Protocolo 1711387

PORTARIA Nº 012/2025/SUAD/SAAS/SINFRA

A Secretaria de Estado de Infraestrutura e Logística, no uso de suas atribuições e prerrogativas legais, considerando as disposições da Lei Federal nº. 14.133, de 01 de abril de 2021, Capítulo VI, Art. 117, por meio da Secretaria Adjunta de Administração Sistemática, respaldado pela Portaria nº 16, de 21 de fevereiro de 2019, **RESOLVE:**

Art. 1º Designar os servidores abaixo relacionados, para exercerem a função de Fiscal e Fiscal Substituto do Contrato.

Art. 2º Os servidores ficarão desde logo autorizados a praticar todos os atos necessários e pertinentes ao desempenho de suas funções e desenvolverão os trabalhos sem prejuízo de suas atribuições rotineiras.

CONTRATO	EMPRESA	OBJETO	FISCAL	SUBSTITUTO
9912512957/2020	EMPRESA BRASILEIRA DE CORREIOS E TELÉGRAFOS	Contratação de Produtos e Serviços por meio de pacote de serviços dos correios	Maria do Carmo da Silva Moraes	Justina Rosa dos Santos

Art. 3º Na ausência do fiscal e do fiscal substituto, a fiscalização do contrato ficará a cargo da Superintendência Administrativa, podendo praticar todos os atos necessários para a fiscalização, inclusive o atesto das notas fiscais.

Art. 4º Esta portaria entra em vigor na data de sua publicação, revogando-se as disposições em contrário.

Registrada, Publicada, Cumpra-se.

Cuiabá/MT, 10 de julho de 2025.

Fernanda Moreira da Silva
Secretária Adjunta de Administração Sistemática
SINFRA/MT
(Original Assinado)

Protocolo 1711388

SESP

SECRETARIA DE ESTADO DE SEGURANÇA PÚBLICA

EXTRATO DO TERMO DE APOSTILAMENTO - REAJUSTE AO CONTRATO Nº 127/2022/SESP

DA ESPÉCIE: Termo de Apostilamento ao Contrato nº 127/2022/SESP que entre si celebraram o ESTADO DE MATO GROSSO, por intermédio da SECRETARIA DE ESTADO DE SEGURANÇA PÚBLICA - SESP e a empresa LAMPPIT SOLUTIONS TECNOLOGIA LTDA.

DO OBJETO: O presente Termo de Apostilamento tem por finalidade o REAJUSTE deste contrato, que tem por objeto a prestação de serviços envolvendo sustentação de sistemas informatizados, serviços técnicos adicionais, desenvolvimento e melhoria de sistemas e contagem de pontos de função, utilizando as linguagens, ferramentas e tecnologias adotadas pela SESP, executados de forma remota e presencial, utilizando as melhores práticas de acordo com os padrões de desempenho e qualidade correspondentes à especialização exigida para os serviços, com vistas a atender as necessidades da Secretaria de Segurança Pública de Mato Grosso e suas unidades desconcentradas.

DO REAJUSTE: O reajuste será pelo Índice Nacional de Preços ao Consumidor Amplo - IPCA, apurado no período de 09/2023 a 08/2024, no percentual de 4,237600%, conforme tabela abaixo, com aplicabilidade da data do pedido em 20/09/2024, conforme Informação Técnica nº 101/2025/GICON.

O valor unitário do Ponto de Função passará a ser R\$ 614,39 (seiscentos e quatorze reais e trinta e nove centavos), ficando acrescido ao valor do Contrato, para atual vigência, o montante de R\$ 98.471,16 (noventa e oito mil quatrocentos e setenta e um reais e dezesseis centavos), relativo a diferença de reajuste de 3.942 pontos de função, conforme informado pela SUTI.

O valor global do contrato para atual vigência será de R\$ 2.632.934,16 (dois milhões seiscentos e trinta e dois mil novecentos e trinta e quatro reais e dezesseis centavos).

O valor do Contrato para 12 meses passará para de R\$ 2.641.877,00 (dois milhões seiscentos e quarenta e um mil e oitocentos e setenta e sete reais).

DA DOTAÇÃO ORÇAMENTÁRIA: UO:19101; Unidade: SESP; Programa:531; P.A.:2740; Natureza despesa: 339092; Fonte: 17590000; VALOR: R\$ 98.471,16.

CLÁUSULA QUARTA - DA GARANTIA CONTRATUAL: A parte contratada deverá apresentar comprovante de complementação da garantia contratual atinente a este instrumento contratual.

PROCESSO (SIGADOC) Nº: SESP-PRO-2022/05834.03.

DATA DE ASSINATURA: 09/07/2025.

ASSINAM DIGITALMENTE VIA SIGADOC: HEVERTON MOURETT DE OLIVEIRA - SECRETARIO ADJUNTO DE SEGURANÇA PÚBLICA/ CONTRATANTE; IRANILDO PINHEIRO DA SILVA - LAMPPIT SOLUTIONS TECNOLOGIA LTDA/CONTRATADA.

Protocolo 1711424

EXTRATO DO CONTRATO Nº 065/2025/SESP

DA ESPÉCIE: Contrato que entre si celebram o **ESTADO DE MATO GROSSO**, por intermédio da SECRETARIA DE ESTADO DE SEGURANÇA PÚBLICA-SESP e a empresa **CLAUDIA MARCHIORETO DA SILVA**.

DO OBJETO: Contratação de empresa especializada no serviço de manutenção preventiva e corretiva para os elevadores das Unidades Policiais da PJC-MT. Equipamentos instalados em unidades da Polícia Judiciária Civil do Estado de Mato Grosso (PJCMT), para atender a demandas da Delegacia do Idoso (DEDCPI), Delegacia do Consumidor (DECON), Delegacia Especializada do Meio Ambiente (DEMA) e Gerencia de Combate ao Crime Organizado (GCCO), nas condições estabelecidas neste contrato.

DA MODALIDADE: Pregão Eletrônico nº 016/2025/SESP

PROCESSO: PJC-PRO-2025/03152

DO VALOR: R\$ 85.848,00.

DA DOTAÇÃO ORÇAMENTÁRIA: UO: 19101; Programa: 519; Projeto Atividade: 2760; Fonte: 15010100; Natureza de Despesa: 339039

DA VIGÊNCIA:

DA DATA:

ASSINAM: HEVERTON MOURETT DE OLIVEIRA - SECRETÁRIO ADJUNTO DE SEGURANÇA PÚBLICA/**CONTRATANTE** e CLAUDIA MARCHIORETO DA SILVA - CLAUDIA MARCHIORETO DA SILVA/**CONTRATADA**.

Protocolo 1711500

PMMT

POLÍCIA MILITAR

Portaria 092/DGP/QCG/PMMT de 09/07/2025

O COMANDANTE GERAL DA POLÍCIA MILITAR DO ESTADO DE MATO GROSSO, no uso das atribuições que lhe confere o art. 6º, inciso V e XII, da Lei Complementar n.º 386 de 05 de março de 2010:

Considerando as informações trazidas no processo Sigadoc n PM-PRO-2025/08145, homologado conforme Sigadoc n. PM-DES-2025/07990.

Resolve:

Art. 1º Retificar a Portaria Nr 689434 - Publicada no BCG 3548 datada de 21/02/2025 e no Diário Oficial n. 28.938 datado de 25/02/2025, da seguinte forma:

Onde se lê: "Art. 1º - REINTEGRAR ao serviço ativo nas fileiras da Polícia Militar do Estado de Mato Grosso o Ex- SD PM IVANILTO DA SILVA BEZERRA FILHO - RG: 887.318, CPF nº XXX.XXX..362-76 e Mat. 267142, a contar de 10/02/2025".

Leia-se: Art. 1º - REINTEGRAR ao serviço ativo nas fileiras da Polícia Militar do Estado de Mato Grosso o Ex- SD PM IVANILTO DA SILVA BEZERRA FILHO - RG: 887.318, CPF nº XXX.XXX..362-76 e Mat. 267142, a contar de 10/02/2025, retroagindo seus efeitos a contar de 01/03/2021.

Art. 2º Registre-se, Publique-se e Cumpra-se

Claudio Fernando Carneiro Tinoco - Cel PM
Comandante-Geral da PMMT

Protocolo 1711148

PORTARIA Nº 127/DGP/GM/2025, DE 04 DE JULHO DE 2025.

O COMANDANTE-GERAL DA POLÍCIA MILITAR DO ESTADO DE MATO GROSSO, no uso de suas atribuições que lhes são conferidas por Lei, resolve deferir Averbação de Tempo de Serviço/Contribuição requerida pelo militar estadual, **PAULO ROGÉRIO AMORIM DO NASCIMENTO**, atualmente ocupante na graduação de **SUB TEN PM**, portador do RG PMMT nº **881.106** e matrícula funcional nº **908310013**, incluído no efetivo da PMMT em **11/11/2000** conforme BI Nº 1689 de 11/12/2000, lotado no **QCG/QCG** de acordo com os termos do SIGADOC **SESP-OFI-2025/05522**.

01 - Averbam-se: 04 anos 10 meses e 09 dias de tempo de contribuição para o **Regime Geral e Previdência Social (RGPS)**, de acordo com a Certidão e Tempo de Contribuição emitida pelo **INSS** em **13/06/2025** sob o protocolo **12001080100462255** e **NIT: 1258792440-7**, nos seguintes termos:

Nos termos do artigo 189 da Lei Complementar nº 555, de 29 de dezembro de 2014:

Tempo Averbado Privado

Período	Tempo	Empregador
17/07/1995 30/09/1998	a 03 anos 02 meses e 14 dias	CONTAGEM COMERCIO DE PAPELARIA LTDA
19/04/1999 13/12/2000	a 01 anos 07 meses e 25 dias	REFRIGERANTES DO NOROESTE PARTICIPACOES S/A

Claudio Fernando Carneiro Tinoco - Cel PM
Comandante-Geral da PMMT
Original assinada

Protocolo 1711410

PORTARIA Nº 131/DGP/GM/2025, DE 07 DE JULHO DE 2025.

O COMANDANTE-GERAL DA POLÍCIA MILITAR DO ESTADO DE MATO GROSSO, no uso de suas atribuições que lhes são conferidas por Lei, resolve deferir Averbação de Tempo de Serviço/Contribuição requerida pelo militar estadual, **RONIVALDO HENRIQUE ALVES NAZÁRIO**, atualmente ocupante na graduação de **2º SGT PM**, portador do RG PMMT nº **883.008** e matrícula funcional nº **111439**, incluído no efetivo da PMMT em **27/10/2003** conforme BI Nº 2414 DE 05/12/2003, lotado no **QCG/CORREGEDORIA DA PM** de acordo com os termos do SIGADOC **PM-OFI-2025/53376**.

01 - Averbam-se: 01 anos 02 meses e 22 dias de tempo de contribuição para o **Regime Geral e Previdência Social (RGPS)**, de acordo com a Certidão e Tempo de Contribuição emitida pelo **INSS** em **02/04/2025** sob o protocolo **23001060100375255** e **NIT: 1276828314-4**, nos seguintes termos:

Nos termos do artigo 189 da Lei Complementar nº 555, de 29 de dezembro de 2014:

Tempo Averbado Privado

Período	Tempo	Empregador
23/04/2002 14/07/2003	a 01 anos 02 meses e 22 dias	VIACAO MOTTA LIMITADA

Claudio Fernando Carneiro Tinoco - Cel PM
Comandante-Geral da PMMT
Original assinada

Protocolo 1711412

PORTARIA Nº 132/DGP/GM/2025, DE 07 DE JULHO DE 2025.

O COMANDANTE-GERAL DA POLÍCIA MILITAR DO ESTADO DE MATO GROSSO, no uso de suas atribuições que lhes são conferidas por Lei, resolve deferir Averbação de Tempo de Serviço/Contribuição requerida pelo militar estadual, **GUILHERME SPERANDIO SOUTO**, atualmente ocupante na graduação de **SD PM**, portador do RG PMMT nº **886.995** e matrícula funcional nº **266598**, incluído no efetivo da PMMT em **16/11/2015** conforme BGE Nº 1371 DE 12/11/2015, lotado no **9º CR/8º BPM - ALTA FLORESTA** de acordo com os termos do SIGADOC **PM-REQ-2025/00927**.

01 - Averbam-se: 01 anos 08 meses e 09 dias de tempo de contribuição para o **Regime Geral e Previdência Social (RGPS)**, de acordo com a Certidão e Tempo de Contribuição emitida pelo **INSS** em **29/06/2025** sob o protocolo **10021010100244251** e **NIT: 2716793793-8**, nos seguintes termos:

Nos termos do artigo 189 da Lei Complementar nº 555, de 29 de dezembro de 2014:

Tempo Averbado Privado

Período	Tempo	Empregador
01/12/2011 20/11/2012	a 00 anos 11 meses e 20 dias	EXTRALUZ MOVEIS E ELETRODO- MESTICOS LTDA
02/01/2013 20/09/2013	a 00 anos 08 meses e 19 dias	SONHOLAR COMERCIO DE MOVEIS LTDA EPP

Claudio Fernando Carneiro Tinoco - Cel PM
Comandante-Geral da PMMT
Original assinada

Protocolo 1711431

Portaria n: 095/DGP/QCG/PMMT de 10/07/2025

Afastamento Cautelar do exercício dos cargos públicos de Policiais Militares

O COMANDANTE GERAL DA POLÍCIA MILITAR DO ESTADO DE MATO GROSSO, no uso das atribuições que lhe confere o art. 6º, inciso V e XII, da Lei Complementar n.º 386 de 05 de março de 2010 e artigo 19 e 20 da Lei Complementar n.º 555/2014,

Considerando a decisão: Proferida nos autos de nº 100513-09.2025.8.11.0093 - GL, expedido pela Vara Única de Feliz Natal, que trata do afastamento cautelar, sem prejuízo da remuneração, pelo período de 90 (noventa) dias, prorrogável, nos termos do art. 20, §2º, da Lei nº 8.429/1992, dos militares Dhanyllo Silva Sousa e Ismael Rodrigues de Assis, conforme Ofício PM-CAP-2025/54505 e Decisão PM-CAP-2025/54504, homologado conforme Sigadoc n. PM-DES-2025/08032,

RESOLVE:

Art. 1º Determinar o imediato afastamento cautelar do exercício dos cargos públicos que ocupam perante a Polícia Militar do Estado de Mato Grosso, sem prejuízo da remuneração, pelo período de 90 (noventa) dias, prorrogável, na forma do art. 20, § 2º, da Lei nº 8.429/1992, a contar de 11/07/2025, do Policial Militar: 2º SGT PM DHANYLLO SILVA SOUSA RGPMMT 881688 e do CAP PM ISMAEL RODRIGUES DE ASSIS RGPMMT 883885 em atenção a determinação judicial.

Art. 2º - Publique-se, registre-se e cumpra-se.

Claudio Fernando Carneiro Tinoco - Cel PM
Comandante-Geral da PMMT

Protocolo 1711434

PORTARIA Nº 133/DGP/GM/2025, DE 09 DE JULHO DE 2025.

O COMANDANTE-GERAL DA POLÍCIA MILITAR DO ESTADO DE MATO GROSSO, no uso de suas atribuições que lhes são conferidas por Lei, resolve deferir Averbação de Tempo de Serviço/Contribuição requerida pelo militar estadual, **JESEFERSON BATISTA DE SOUZA**, atualmente ocupante na graduação de 3º SGT PM, portador do RG PMMT nº 883.443 e matrícula funcional nº 120.614, incluído no efetivo da PMMT em 29/11/2004 conforme BCG Nº 2638 DE 19/11/2004, lotado no 15º CR/8º NPM - ITAUBA de acordo com os termos do SIGADOC PM-PRO-2025/07096.

01 - Averbam-se: 04 anos 10 meses e 00 dias de tempo de contribuição para o Regime Geral e Previdência Social (RGPS), de acordo com a Certidão e Tempo de Contribuição emitida pelo INSS em 14/12/2024 sob o protocolo 26001020100398243 e NIT: 1143733635-8, nos seguintes termos:

Nos termos do artigo 189 da Lei Complementar nº 555, de 29 de dezembro de 2014:		
Tempo Averbado Privado		
Período	Tempo	Empregador
01/07/1999 31/10/2000	a 01 anos 04 meses e 00 dias	SECRETARIA MUNICIPAL DE SAUDE
01/11/2000 08/03/2001	a 00 anos 04 meses e 08 dias	RD FOODS COMERCIO DE ALIMENTOS LTDA
09/03/2001 30/03/2004	a 03 anos 00 meses e 22 dias	LUPPA ADMINISTRADORA DE SERVICOS LTDA
01/04/1998 30/04/1998	a 00 anos 01 meses e 00 dias	PER. CONTR. CNIS 1

Claudio Fernando Carneiro Tinoco - Cel PM
Comandante-Geral da PMMT
Original assinada

Protocolo 1711437

PORTARIA Nº 134/DGP/GM/2025, DE 10 DE JULHO DE 2025.

O COMANDANTE-GERAL DA POLÍCIA MILITAR DO ESTADO DE MATO GROSSO, no uso de suas atribuições que lhes são conferidas por Lei, resolve deferir Averbação de Tempo de Serviço/Contribuição requerida pelo militar estadual, **SÉRGIO APARECIDO RAIMUNDO ALVES**, atualmente ocupante na graduação de 2º SGT PM, portador do RG PMMT nº 883.555 e matrícula funcional nº 1201880014, incluído no efetivo da PMMT em 29/11/2004 conforme BI Nº 2638 DE 19/11/2004, lotado no 15º CR/22º BPM - PEIXOTO DE AZEVEDO de acordo com os termos do SIGADOC PM-PRO-2025/07625.

01 - Averbam-se: 06 anos 01 meses e 15 dias de tempo de contribuição para o Regime Geral e Previdência Social (RGPS), de acordo com a Certidão e Tempo de Contribuição emitida pelo INSS em 26/04/2024 sob o protocolo 08001130100047247 e NIT: 1267890540-5, nos seguintes termos:

Nos termos do artigo 189 da Lei Complementar nº 555, de 29 de dezembro de 2014:		
Tempo Averbado Privado		
Período	Tempo	Empregador
18/04/1997 31/08/1999	a 02 anos 04 meses e 13 dias	ALIANCA GESTAO PATRIMONIAL LTDA
01/09/1999 22/09/1999	a 00 anos 00 meses e 22 dias	ALIANCA GESTAO PATRIMONIAL LTDA
01/09/2000 10/05/2004	a 03 anos 08 meses e 10 dias	ALIANCA GESTAO PATRIMONIAL LTDA

Claudio Fernando Carneiro Tinoco - Cel PM
Comandante-Geral da PMMT
Original assinada

Protocolo 1711439

PORTARIA Nº 135/DGP/GM/2025, DE 10 DE JULHO DE 2025.

O COMANDANTE-GERAL DA POLÍCIA MILITAR DO ESTADO DE MATO GROSSO, no uso de suas atribuições que lhes são conferidas por Lei, resolve deferir Averbação de Tempo de Serviço/Contribuição requerida pelo militar estadual, **PAULO ROBERTO NUNES JUNIOR**, atualmente ocupante no posto de 1º TEN PM, portador do RG PMMT nº 880.904 e matrícula funcional nº 907710018, incluído no efetivo da PMMT em 13/11/2000 conforme BI Nº 1685 DE 04/12/2000, lotado no QCG/PROERD de acordo com os termos do SIGADOC PM-PRO-2025/11499.

01 - Averbam-se: 00 anos 04 meses e 22 dias de tempo de contribuição para o Regime Geral e Previdência Social (RGPS), de acordo com a Certidão e Tempo de Contribuição emitida pelo INSS em 07/07/2025 sob o protocolo 08001270100123252 e NIT: 1157967378-8, nos seguintes termos:

Nos termos do artigo 189 da Lei Complementar nº 555, de 29 de dezembro de 2014:		
Tempo Averbado Privado		
Período	Tempo	Empregador
07/02/2000 28/06/2000	a 00 anos 04 meses e 22 dias	IRMAOS GONCALVES COMERCIO E INDUSTRIA LTDA.

Claudio Fernando Carneiro Tinoco - Cel PM
Comandante-Geral da PMMT
Original assinada

Protocolo 1711443

PORTARIA Nº 136/DGP/GM/2025, DE 10 DE JULHO DE 2025.

O COMANDANTE-GERAL DA POLÍCIA MILITAR DO ESTADO DE MATO GROSSO, no uso de suas atribuições que lhes são conferidas por Lei, resolve deferir Averbação de Tempo de Serviço/Contribuição requerida pelo militar estadual, **RAFAEL WESLEY FERNANDES SILVA PRIMO**, atualmente ocupante na graduação de **SD PM**, portador do RG PMMT nº **888.214** e matrícula funcional nº **328447**, incluído no efetivo da PMMT em **03/07/2023** conforme BGE Nº 3184 DE 02/06/2023, lotado no 14º **CR/NPM DE SANTA RITA DO TRIVELATO** de acordo com os termos do SIGADOC **PM-OFI-2025/55109**.

01 - Averbam-se: 04 anos 07 meses e 24 dias de tempo de contribuição para o **Regime Próprio de Previdência Social (RPPS)**, de acordo com a Certidão e Tempo de Contribuição emitida pelo **GOVERNO DO RIO GRANDE DO SUL - RHE - Sistema de Recursos Humanos** em **25/03/2025** sob Nº **038988**, nos seguintes termos:

Nos termos do artigo 188 da Lei Complementar nº 555, de 29 de dezembro de 2014:

Tempo Averbado Privado

Período	Tempo	Empregador
12/11/2018 02/07/2023	a 04 anos 07 meses e 24 dias	GOVERNO DO RIO GRANDE DO SUL - BRIGADA MILITAR

Conforme, Processo nº 7.651-1/2022 do Tribunal de Contas de Mato Grosso, por estar previsto, pelo Artigo 24-G do Decreto-Lei 667/1969, com a redação determinada pela Lei Federal 13.954/2019 o tempo acima corresponde ao exercício de atividade natureza militar, exigido pela Lei Complementar 555/2014 no Art. 188, sendo assim considerado como "efetivo serviço".

Claudio Fernando Carneiro Tinoco - Cel PM
Comandante-Geral da PMMT
Original assinada

Protocolo 1711450

POLITEC

PERÍCIA OFICIAL E IDENTIFICAÇÃO TÉCNICA

EXTRATO DA PORTARIA Nº. 074/2025/CGE-COR/POLITEC

O DIRETOR-GERAL DA PERÍCIA OFICIAL E IDENTIFICAÇÃO TÉCNICA DO ESTADO DE MATO GROSSO, no uso de suas atribuições que lhe são conferidas pelo artigo 2º, §1º, inciso III da Lei Complementar nº. 391, de 27/04/2010, em relação aos pedidos fundamentados pela presidência da comissão; **RESOLVE:** Art. 1º CONVALIDAR todos os atos processuais praticados até a presente data; Art. 2º RECONDUZIR os atuais membros da Comissão Processante, para dar continuidade aos trabalhos do Processo Administrativo Disciplinar nº POLITEC-PRO-2024/01626; Art. 2º CONCEDER o prazo de 60 (sessenta) dias a partir de 10/07/2025; Art. 3º Esta Portaria entra em vigor na data de sua publicação. Publique-se. Registre-se. CUMpra-SE. Cuiabá/MT, 10 de julho de 2025. Renato Barbosa Guanaes Simões, Diretor-Geral em Substituição Legal da POLITEC (Assinado Digitalmente)

Protocolo 1711587

SEJUS

SECRETARIA DE ESTADO DE JUSTIÇA

EXTRATO DO TERCEIRO TERMO ADITIVO AO CONTRATO Nº 062/2023/SESP/SEJUS

DA ESPÉCIE: Terceiro Termo Aditivo ao Contrato nº 062/2023/SESP/SEJUS, que entre si celebram o Estado de Mato Grosso, por intermédio da **SECRETARIA DE ESTADO DE JUSTIÇA - SEJUS** e a empresa **MARIA CLARA DOS SANTOS E CIA LTDA**.

DO OBJETO: O presente Termo Aditivo tem por finalidade a **PRORROGAÇÃO DA VIGÊNCIA** do contrato 062/2023/SESP/SEJUS, que tem por objeto Contratação de empresa especializada no preparo e fornecimento de alimentação, consistente em café da manhã, almoço e jantar em todos os dias da semana, inclusive aos sábados, domingos e feriados, para atendimento de reeducandos das Unidades Penais (masculinas) de Alta Floresta - MT.

DA VIGÊNCIA: Fica prorrogada a vigência do presente contrato por 30 (trinta) meses, vigorando no período de 06/08/2025 a 05/02/2028.

DA DOTAÇÃO ORÇAMENTÁRIA: 18101.0002.14.421.509.2746.9900.39.123.15010100.04.01.01.

DO PROCESSO: SESP-PRO-2022/32844.07

DA RATIFICAÇÃO: Ficam ratificadas as demais cláusulas do Contrato nº 062/2023/SESP/SEJUS. E por estarem de acordo e compromissados o presente Termo Aditivo.

ASSINAM DIGITALMENTE: AUGUSTO S. S. CORDEIRO - SECRETÁRIO ADJUNTO DE ADMINISTRAÇÃO SISTÊMICA/ORDENADOR DE DESPESAS - SEJUS/CONTRATANTE e a representante **MARIA CLARA DOS SANTOS- MARIA CLARA DOS SANTOS E CIA LTDA/CONTRATADA**.

Protocolo 1711404

EXTRATO DO TERCEIRO TERMO ADITIVO AO CONTRATO Nº 083/2022/SESP/SEJUS

DA ESPÉCIE: Terceiro Termo Aditivo ao Contrato nº 083/2022/SESP/SEJUS, que entre si celebram o Estado de Mato Grosso, por intermédio da **SECRETARIA DE ESTADO DE JUSTIÇA - SEJUS** e a empresa **WAGNER DE ABREU - ME**

DO OBJETO: O presente Termo de Aditivo tem por finalidade a **PRORROGAÇÃO DE VIGÊNCIA** do Contrato nº 083/2022/SESP/SEJUS, cujo objeto é a contratação de empresa especializada em manutenção e limpeza de piscina com tratamento químico, fornecimento de mão de obra e equipamentos necessários à prestação dos serviços, para atender a demanda das Unidades no Centro de Atendimento Socioeducativo Masculino de Cuiabá.

DA VIGÊNCIA: Fica prorrogada a vigência do presente contrato por mais 12 (doze) meses, pelo período de 04/08/2025 a 03/08/2026.

DA DOTAÇÃO ORÇAMENTÁRIA: 18101.0003.14.243.520.2730.9900.3.3.90.39.032.17590000.04.01.01

DO PROCESSO: SESP-PRO- 2022/13456.08

DA RATIFICAÇÃO: Ficam ratificadas todas as demais cláusulas do Contrato o Contrato nº 083/2022/SESP/SEJUS e Aditivos anteriores. E por estarem de acordo e compromissados o presente Termo Aditivo.

ASSINAM DIGITALMENTE: AUGUSTO S. S. CORDEIRO - SECRETÁRIO ADJUNTO DE ADMINISTRAÇÃO SISTÊMICA/ORDENADOR DE DESPESAS - SEJUS/CONTRATANTE e a representante **PRISCILA CONSANI DAS MERCÊS OLIVEIRA- WAGNER DE ABREU -ME / CONTRATADA**.

Protocolo 1711436

EXTRATO DA APOSTILA AO CONTRATO Nº 03/2025/SEJUS/MT.

DA ESPÉCIE: Termo de Apostila ao Contrato nº 03/2025/SEJUS/MT, que entre si celebram o Estado de Mato Grosso, por intermédio da **SECRETARIA DE ESTADO DE JUSTIÇA - SEJUS** e a empresa **IMPÉRIO FRUTAS COMÉRCIO DE ALIMENTOS LTDA**.

DO OBJETO: A presente apostila tem por finalidade a disponibilização do Mapa de Distribuição dos Itens Contratados, referente à aquisição de bens de consumo - Gêneros Alimentícios (arroz, feijão, macarrão, óleo, pão, margarina, chá-mate, carne bovina, batata-inglesa, tomate, entre outros), para atender às demandas do Sistema Penitenciário e do Sistema Socioeducativo, nas condições estabelecidas no Contrato 03/2025/SEJUS/MT, conforme disposto no Anexo II, nesta Apostila.

DO PROCESSO: SESP-PRO-2024/57754.01

DA RATIFICAÇÃO: Ficam ratificadas as demais cláusulas do Contrato nº 03/2025/SEJUS/MT. E, por estarem de acordo e compromissados com o presente Termo de Apostilamento.

ASSINAM DIGITALMENTE: AUGUSTO S. S. CORDEIRO - SECRETÁRIO ADJUNTO DE ADMINISTRAÇÃO SISTÊMICA/ORDENADOR DE DESPESAS - SEJUS/CONTRATANTE e o representante **JOSÉ BORGES CHUERRA - IMPÉRIO FRUTAS COMÉRCIO DE ALIMENTOS LTDA/ CONTRATADA**.

Protocolo 1711562

PORTARIA 52/2025/GAB-SEJUS/MT

Institui Comissão Especial para realização de Baixa por Desfazimento de Bens Inservíveis classificados como irrecuperáveis da Secretaria de Estado de Justiça.

O SECRETÁRIO DE ESTADO DE JUSTIÇA, no uso das atribuições legais;

CONSIDERANDO a Lei Estadual nº. 11.109, de 20 de abril de 2020, que dispõe sobre a gestão patrimonial da Administração Pública do Estado de Mato Grosso;

CONSIDERANDO o Decreto Estadual nº 194, de 15 de julho de 2015, que normatiza a gestão dos bens patrimoniais móveis do Poder Executivo do Estado de Mato Grosso;

CONSIDERANDO o Decreto Estadual nº. 1.336, de 30 de março de 2022, que institui o Programa de Recondicionamento de Equipamentos Eletrônicos - Programa RECYTEC, no âmbito da Administração Pública Estadual e estabelece diretrizes para o descarte ambientalmente adequado de bens inservíveis;

CONSIDERANDO a Instrução Normativa nº 003/2024/SEPLAG, de 25 de abril de 2024, que estabelece critérios e procedimentos a serem adotados para a destinação de bens móveis permanentes e de consumo dos órgãos e entidades da Administração Direta e Indireta do Poder Executivo de Mato Grosso;

CONSIDERANDO a Instrução Normativa nº 05/2022/SECITECI/MT, que dispõe sobre normas para a execução do Programa de Recondicionamento de Equipamento Eletrônico - RECYTEC no âmbito da Secretaria de Estado de Ciência, Tecnologia e Inovação - SECITECI/MT, definindo procedimentos, competências e prazos a serem observados nos processos de recondicionamento dos bens;

CONSIDERANDO a necessidade de assegurar a regularidade, economicidade e eficiência no processo de baixa patrimonial dos bens inservíveis existentes nos Sistemas Socioeducativo, Penitenciário e demais unidades administrativas vinculadas à Secretaria de Estado de Justiça.

RESOLVE:

Art. 1º Instituir Comissão Especial para realizar os procedimentos para desfazimento de bens móveis inservíveis classificados como irrecuperáveis sob a carga patrimonial da Secretaria de Estado de Justiça, nos termos da legislação vigente.

Art. 2º Designar para compor a Comissão em epígrafe os servidores abaixo identificados, sob a presidência do primeiro:

- I - Caleb Miguel da Paixão, matrícula nº 225959;
- II - Gilmar Ferreira Alves, matrícula nº 288052;
- III - Atair Cleber do Nascimento, matrícula nº 95827.

Art. 3º São atribuições da Comissão Especial:

- I - Planejar e executar, mediante solicitação do Setor de Patrimônio, os procedimentos necessários à identificação, classificação e destinação final dos bens móveis inservíveis e irrecuperáveis, localizados na sede da SEJUS - Sede, nas unidades do Sistema Socioeducativo, do Sistema Penitenciário e demais unidades administrativas vinculadas;
- II - Elaborar relatório dos bens inservíveis classificados como irrecuperáveis que serão destinados para desfazimento, contendo descrição dos mesmos, quantidade, número do registro patrimonial (RP);
- III - Providenciar as documentações comprobatórias do estado de conservação dos bens, tais como fotografias, declarações e laudos técnicos;
- IV - Providenciar a remoção das etiquetas de registro patrimonial dos

bens móveis permanentes antes de sua destinação final;

V - Elaborar Termo de Inutilização, contendo a justificativa que motivou a baixa dos bens;

VI - Elaborar Termo de Conservação de Bens;

VII - Preencher o Formulário de Solicitação de Credenciada para Desfazimento de Bens Inservíveis;

VIII - Elaborar Termo de Recolhimento de Bens Móveis Inservíveis;

IX - Acompanhar o recolhimento dos bens pela Credenciada autorizada;

X - Manter registros e arquivos de todos os atos praticados, encaminhando-os posteriormente à Coordenadoria de Patrimônio da Secretaria de Estado de Justiça para as providências cabíveis;

XI - Propor, quando necessário, medidas corretivas ou complementares ao processo de baixa patrimonial;

XII - Garantir que o desfazimento ocorra conforme os princípios da legalidade, economicidade e sustentabilidade ambiental, observando o Decreto nº 194/2015, a Instrução Normativa nº 003/2024/SEPLAG e o Decreto Estadual nº. 1.336/2022.

Art. 4º Cabe à Comissão Especial atuar e encaminhar Processo Administrativo à Coordenadoria de Patrimônio e Serviços para procedimento de baixas patrimonial e contábil dos materiais no Sistema Integrado de Gestão Patrimonial (SIGPAT) e no Sistema Integrado de Planejamento, Contabilidade e Finanças do Estado de Mato Grosso (FIPLAN/MT).

Parágrafo único. A baixa por inutilização deverá ser realizada por meio de autuação de processo no SIGADOC, contendo os seguintes documentos:

- I - Cópia da Portaria de criação da Comissão Especial;
- II - Formulário de Solicitação de Credenciada;
- III - Documentos comprobatórios do estado de conservação dos bens (fotografias, laudos técnicos ou declarações);
- IV - Termo de inutilização, contendo a justificativa que motivou a baixa dos bens, assinado por todos os membros da Comissão Especial;
- V - Termo de Estado de Conservação de Bens Móveis;
- VI - Parecer da Comissão Especial de Baixa por Desfazimento;
- VII - Autorização formal do Secretário ou Dirigente do Órgão para baixa dos bens;
- VIII - Ordem de Serviço de Recolhimento e Reciclagem de Resíduos, fornecido pela SEAPS/SEPLAG;
- IX - Termo de Recolhimento de Bens Móveis Inservíveis;

Art. 5º A Comissão poderá convocar servidores designados pelas Unidades dos Sistemas Socioeducativo, Penitenciário e unidades administrativas vinculadas a SEJUS/MT, onde se encontrarem os bens a serem objeto do desfazimento, para prestarem apoio técnico e operacional na identificação e conferência do material.

Parágrafo único: O servidor designado para prestar apoio técnico deverá ser formalmente designado por Portaria interna da unidade onde se encontram os bens a serem objeto de desfazimento, o qual terá as mesmas atribuições da Comissão Especial e providenciará os documentos dos Incisos II, III, IV, IX do Art. 3º desta portaria.

Art. 6º O desfazimento de bens móveis automotivos incorporados ao patrimônio da Secretaria da Justiça - SEJUS, será realizado por Comissão Específica, vinculada à Coordenadoria de Transporte, a qual será responsável por conduzir os procedimentos administrativos pertinentes à identificação, avaliação e instrução dos processos de desfazimento.

§1º As atribuições, a composição e o funcionamento da Comissão Específica referida no *caput* serão definidos em instrumento normativo próprio, a ser editado pela autoridade competente.

§2º Concluída a instrução processual no âmbito da Coordenadoria de Transporte, o procedimento será encaminhado a Coordenadoria de Patrimônio e Serviços para a realização da baixa patrimonial dos bens inservíveis, classificados como irrecuperáveis, competindo-lhe adotar as providências necessárias para formalização do desfazimento e os devidos lançamentos nos registros contábeis e patrimoniais da SEJUS.

Art. 7º Para fins de processamento da baixa de bens móveis inservíveis e irrecuperáveis, deverão ser observadas as diretrizes estabelecidas nas normas vigentes, no **Checklist (Anexo I)** e o Formulário de Solicitação de Credenciada (**Anexo II**) desta Portaria, o qual servirá como instrumento de orientação e padronização dos procedimentos administrativos pertinentes.

Art. 8º Esta portaria entra em vigor na data de sua publicação, revogando-se as disposições em contrário.

Vitor Hugo Bruzulato Teixeira
Secretário de Estado de Justiça

ANEXO I**CHECK LIST DE BENS MÓVEIS INSERVÍVEIS PARA DESFAZIMENTO**
Conforme Portaria nº 52/2025/GAB/SEJUS**IDENTIFICAÇÃO**

ORIGEM: _____

PROCESSO: _____

OBJETO: _____

ITEM	DOCUMENTO	Nº FLS
1	Comunicação Interna encaminhando os bens para análise	
2	Cópia da Portaria de Criação da Comissão	
3	Formulário de Solicitação de Credenciada	
4	Registro fotográfico dos bens	
5	Termo de Declaração do Estado de Conservação dos Bens	
6	Laudo Técnico - bens de informática	
7	Termo de Inutilização	
8	Parecer da Comissão Especial de Baixa por Desfazimento	
9	Autorização do Secretário de Estado para Baixa dos Bens	
10	Ordem de Serviço de Recolhimento e Reciclagem de Resíduos	
11	Termo de Recolhimento de Bens Móveis Inservíveis	
12	Termo de baixa - SIGPAT	
13	Termo de Baixa - FIPLAN	

ANEXO II

SOLICITAÇÃO DE CREDENCIADA PARA DESFAZIMENTO DE BENS INSERVÍVEIS		
ÓRGÃO/ENTIDADE:		
PROCESSO SIGADOC:		
ENDEREÇO DE LOCALIZAÇÃO DOS BENS INSERVÍVEIS		
DENOMINAÇÃO:		
RUA/AVENIDA, NÚMERO, BAIRRO:		
CIDADE:		
REFERÊNCIA:		
CONTATO DE AGENDAMENTO		
NOME:		
EMAIL:		
TELEFONE:		
RELAÇÃO DOS BENS PARA DESFAZIMENTO		
QDE	DESCRIÇÃO	REGISTRO PATRIMONIAL
1		
2		
3		
4		
5		
6		
7		
8		
9		
10		
11		

12		
13		
14		
15		
16		
17		
18		
19		
20		
21		
22		
23		
24		
25		
26		
27		
28		

Protocolo 1711371

SEDUC**SECRETARIA DE ESTADO DE EDUCAÇÃO****EDITAL DE NOTIFICAÇÃO**

Considerando Irregularidade da Prestação de Contas do PPP Predial, referente ao ano de 2022-, do CDCE EE PROF. CARLOS PEREIRA BARBOSA, localizada no município de RONDONOPOLIS - MT, a fim de apurar supostas irregularidades funcionais e ressarcimento ao erário, cometidas pelos membros do CDCE do referido ano:

Presidente	Wesley Silva Mauerverch	CPF 030. XXX .381 -XX
Tesoureiro	Nayara Bianca da Silva	CPF 041. XXX.871-XX
Diretor	Welber Eduardo Vaz	CPF 046. XXX .871 -XX

Considerando, a Orientação Técnica nº 8651 da Controladoria Geral do Estado de Mato Grosso;

NOTIFICO EXTRAJUDICIALMENTE pelo presente edital, por se encontrar em local incerto e não sabido, o Sr **Wesley Silva Mauerverch**, o Srª **Nayara Bianca da Silva**, Srº **Welber Eduardo Vaz** para que no prazo de 10 (dez) dias, contados a partir desta publicação, compareça à Superintendência de Convênios e Prestação de Contas-SUCP, localizada na Secretaria de Estado de Educação - SEDUC/MT, situada na Rua Engenheiro Edgar Prado Arze, Quadra 01, Lote 05, Setor A, Centro Político Administrativo, CEP 78049-906, Cuiabá-MT, a fim realizar a devolução do débito no valor total de R\$ 1.058,00 (Hum mil e cinquenta e oito reais), ou sanar as Pendências. Advirto que, decorrido o prazo sem manifestação, o feito seguirá seu trâmite regular, sendo encaminhado à Procuradoria Geral do Estado- PGE para inscrição em dívida ativa.

Publique-se, Registre-se, Cumpra-se.

Cuiabá, 9 de julho de 2025.

FLÁVIA EMANUELLE DE SOUZA SOARES

Secretária Adjunta Executiva

*Portaria nº 402/2025/GS/SEDUC/MT, publicado no DOE/MT de 08/05/2025, p.79. ed.28.984

Protocolo 1711446

EDITAL RETIFICADOR Nº 01/2025/GS/SEDUC/MT

Edital Retificador nº 01/2025, do Edital 014/2025, Processo Seletivo para ingresso de novos estudantes nas Escolas Estaduais Militares Tiradentes e Escolas Estaduais Militares Dom Pedro II do Estado de Mato Grosso, para o ano letivo de 2026, e dá outras providências.

O SECRETÁRIO DE ESTADO DE EDUCAÇÃO, no uso de suas atribuições legais, que lhe confere o art. 71, incisos I, II e IV, da Constituição Estadual/1989 e o artigo 20 da Lei Complementar 612/2019, torna público a abertura de inscrições do **PROCESSO SELETIVO PARA INGRESSO DE NOVOS ESTUDANTES NAS ESCOLAS ESTADUAIS MILITARES TIRADENTES E DOM PEDRO II DO ESTADO DE MATO GROSSO, PARA O ANO LETIVO DE 2026.**

RESOLVE

Art 1º Retificar o Edital 014/2025/GS/SEDUC/MT publicado no dia 09 de julho de 2025, no Anexo II - VAGAS, na página 51, as vagas para **PONTES E LACERDA - Escola Estadual Militar Tiradentes 1º Tenente PM Carlos Henrique Paschoiotto Scheifer.**

Onde se lê:

PONTES E LACERDA - Escola Estadual Militar Tiradentes 1º Tenente PM Carlos Henrique Paschoiotto Scheifer						
Turmas:	7º ano EF	8º ano EF	9º ano EF	1º ano EM	2º ano EM	3º ano EM
55% AC	115	CADASTRO DE RESERVA	CADASTRO DE RESERVA	CADASTRO DE RESERVA	CADASTRO DE RESERVA	CADASTRO DE RESERVA
20% HIP	42					
20% DM	42					
5% PAEDE	11					
TOTAL DE VAGAS	210	0	0	0	0	0

Leia-se:

PONTES E LACERDA – Escola Estadual Militar Tiradentes 1º Tenente PM Carlos Henrique Paschoiotto Scheifer							
Turmas:	6º ano EF	7º ano EF	8º ano EF	9º ano EF	1º ano EM	2º ano EM	3º ano EM
55% AC	115	5	5	22	11	33	24
20% HIP	42	2	2	8	4	12	8
20% DM	42	2	2	8	4	12	8
5% PAEDE	11	1	1	2	1	3	2
TOTAL DE VAGAS	210	10	10	40	20	60	42

Art 2º Retificar, no ANEXO II, página 52, as vagas para **SORRISO - Escola Estadual Militar Tiradentes Cabo PM Antônio Dilceu da Silva Amaral.**

Onde se lê:

SORRISO - Escola Estadual Militar Tiradentes Cabo PM Antônio Dilceu da Silva Amaral							
Turmas:	6º ano EF	7º ano EF	8º ano EF	9º ano EF	1º ano EM	2º ano EM	3º ano EM
55% AC	182	165	CADASTRO DE RESERVA	CADASTRO DE RESERVA	CADASTRO DE RESERVA	CADASTRO DE RESERVA	CADASTRO DE RESERVA
20% HIP	66	60					
20% DM	66	60					
5% PAEDE	16	150					
TOTAL DE VAGAS	330	300	0	0	0	0	0

Leia-se:

SORRISO – Escola Estadual Militar Tiradentes Cabo PM Antônio Dilceu da Silva Amaral							
Turmas:	6º ano EF	7º ano EF	8º ano EF	9º ano EF	1º ano EM	2º ano EM	3º ano EM
55% AC	182	165	CADASTRO DE RESERVA	CADASTRO DE RESERVA	CADASTRO DE RESERVA	CADASTRO DE RESERVA	CADASTRO DE RESERVA
20% HIP	66	60					
20% DM	66	60					
5% PAEDE	16	15					
TOTAL DE VAGAS	330	300	0	0	0	0	0

Art 3º Esta Retificação produz efeito a partir de sua publicação.

Cuiabá, 10 de julho de 2025.

FLÁVIA EMANUELLE DE SOUZA SOARES

Secretária Adjunta Executiva

*Portaria nº 402/2025/GS/SEDUC/MT, publicado no DOE/MT de 08/05/2025, p.79. ed.28.984

Protocolo 1711455

EXTRATO DO 5º TERMO ADITIVO AO CONTRATO Nº 019/2022/SEDUC**ORIGEM:** Processo Licitatório Concorrência Pública nº 007/2021/SEDUC/MT**PROCESSO:** SEDUC-PRO-2021/00907**CONTRATANTE:** SECRETARIA DE ESTADO DE EDUCAÇÃO DE MATO GROSSO - CNPJ Nº 53.291.992/0001-10**CONTRATADA:** CONSTRUTORA SÃO VALENTIN LTDA-EPP, inscrita no CNPJ/MF sob o nº 10.789.288/0001-10**OBJETO DO CONTRATO:** Construção da Escola Estadual Dunga Rodrigues, de 4.255,66m², localizada no município de Várzea Grande/MT, com "Demolição de edificação existente e construção de unidade escolar com 24 salas de aula, dependências administrativas, conjunto de banheiros M/F, cozinha e refeitório, instalações hidrossanitárias, instalações elétricas e de cabeamento estruturado, drenagem e sistema de proteção contra descargas atmosféricas -SPDA, e construção de quadra poliesportiva coberta com arquibancada de 1 degrau nas duas laterais -área construída da quadra poliesportiva A=699,49m²..**OBJETO DO TERMO ADITIVO:** O presente Termo Aditivo tem por objeto a prorrogação do prazo de execução e vigência e valor do contrato nº 019/2022.**EXECUÇÃO:** Fica acrescido 90 (noventa) dias, com início em **29/06/2025** e com término previsto em **27/09/2025**.**VIGÊNCIA:** Fica acrescido 90 (noventa) dias, com início em **28/09/2025** e com término previsto em **27/12/2025**.**VALOR:** O acréscimo de R\$ 661.090,71 (seiscentos e sessenta e um mil, noventa reais e setenta e um centavos), equivalente a 7,75% do valor inicial contratado mais valor do reajuste. O valor total do Contrato passa a ser de R\$ 10.374.892,86 (dez milhões e trezentos setenta e quatro mil e oitocentos e noventa e dois reais e oitenta e seis centavos).**FUNDAMENTO LEGAL:** : Art. 65, § 1º da Lei 8666/93, Artigo 57 §1º e seus incisos da Lei 8.666/93 de 21/06/1993, e suas alterações posteriores, no Parecer Jurídico nº 01189/2025/SGAC/PGEMT e Parecer Jurídico Referencial nº Processo n. 2843/CPPE/2022.**Gestora:** Karoline Barros Santos**Fiscal:** Aluisio da Silva Almeida**Fiscal:** Pedro Paulo Ribeiro Taques**Fiscal:** Rodolfo Sales De Oliveira Cabral

Permanecem inalteradas as demais cláusulas contratuais.

Cuiabá, 10 de julho de 2025.

Maria Clara de Jesus Pereira
Superintendente de Aquisições e Contratos
Secretaria de Estado de Educação de Mato Grosso

Ane Cristina dos Santos Barros
Secretária Adjunta de Administração Sistêmica
Secretaria de Estado de Educação de Mato Grosso

Protocolo 1711152

EXTRATO DO 5º TERMO DE APOSTILAMENTO AO CONTRATO Nº 112/2022/SEDUC**ORIGEM:** CONCORRÊNCIA PÚBLICA Nº 004/2022**PROCESSO:** SEDUC-PRO-2021/02745**CONTRATANTE:** SECRETARIA DE ESTADO DE EDUCAÇÃO DE MATO GROSSO - CNPJ Nº 53.291.992/0001-10**CONTRATADA:** AROEIRA CONSTRUÇÕES LTDA, inscrita no CNPJ/MF sob nº 02.250.369/0001-88**OBJETO DO CONTRATO:** Destina-se a reforma e ampliação da Escola Estadual Raimundo Pinheiro da Silva, localizada no município de Cuiabá-MT.**OBJETO DO APOSTILAMENTO:** O presente termo de apostilamento tem por objeto o reajuste dos preços contratuais do contrato nº 112/2022.**DO REAJUSTE DE PREÇOS:** Fica reajustado o valor do contrato em R\$ 48.965,44 (quarenta e oito mil, novecentos e sessenta e cinco reais e quarenta e quatro centavos).**VALOR TOTAL DO CONTRATO APÓS REAJUSTE:** R\$ 8.817.290,96 (oito milhões, oitocentos e dezessete mil, duzentos e noventa reais e noventa e seis centavos).**FUNDAMENTO LEGAL:** Na forma do § 1º do art. 2º e § 1º do 3º da Lei nº 10.192/2001, nos termos do Acórdão nº 1.707/2013, Plenário TCU, bem como Orientação Técnica nº 028/2015/CGE e Acórdão TCU 1.707/2013.**Gestor do Contrato:** Andressa Midori Yamauchi Baufleur**Fiscal:** Juliano Secundo Herek**Fiscal:** Luiz Thoshiyuki Arizawa

Permanecem inalteradas as demais cláusulas contratuais.

Cuiabá, 9 de julho de 2025.

Maria Clara de Jesus Pereira
Superintendente de Aquisições e Contratos
Secretaria de Estado de Educação de Mato Grosso

Ane Cristina dos Santos Barros
Secretária Adjunta de Administração Sistêmica
Secretaria de Estado de Educação de Mato Grosso

Protocolo 1711157

EXTRATO DA PORTARIA Nº 623/2025/GS/SEDUC

Extrato da Portaria nº 623/2025/GS/SEDUC, por meio da qual instaura-se Sindicância Administrativa com fulcro nos artigos 27 e 42 da Lei Complementar nº 207/2004, alterada pelas Leis Complementares nº 213/2005, 550/2014 e 584/2017, Lei Complementar nº 600 e, a cláusula IX do Contrato Temporário de Prestação de Serviços. Designa-se os servidores Jackline Aparecida Silva e Graciela Aparecida de Oliveira para apurar possíveis irregularidades funcionais descritas nos autos do processo E-Pad SEDUC-PRO-2025/73234 e apenso. Cuiabá, 07 de julho de 2025. **FLÁVIA EMANUELLE DE SOUZA SOARES Secretária Adjunta Executiva Portaria nº 402/2025/GS/SEDUC/MT.**

Cuiabá, 10 de julho de 2025.

FLÁVIA EMANUELLE DE SOUZA SOARES

Secretária Adjunta Executiva

*Portaria nº 402/2025/GS/SEDUC/MT, publicado no DOE/MT de 08/05/2025, p.79. ed.28.984

Protocolo 1711211

EXTRATO DE SUBSTITUIÇÃO DO FISCAL E DO SUPLENTE DO FISCAL DO CONTRATO Nº 027/2025/SEDUC**ORIGEM:** PREGÃO ELETRÔNICO Nº 003/2025/SEDUC**PROCESSO:** SEDUC-PRO-2025/08055**CONTRATANTE:** SECRETARIA DE ESTADO DE EDUCAÇÃO DE MATO GROSSO - CNPJ Nº 53.291.992/0001-10**CONTRATADA:** PANTANAL LOCADORA DE AUTOMÓVEIS LTDA, inscrita no CNPJ/MF sob nº 10.596.241/0001-07.**OBJETO DO CONTRATO:** locação de veículo tipo Van Executiva, com capacidade de 16 passageiros, sem motorista.**Fiscal:** Solange Maria de Abreu**Suplente do fiscal:** Paulo Roberto Barros Frota

Os servidores acima designados assumem suas funções a partir de 10 de julho de 2025.

Cuiabá, 10 de julho de 2025.

Maria Clara de Jesus Pereira
Superintendente de Aquisições e Contratos
Secretaria de Estado de Educação de Mato Grosso

Ane Cristina dos Santos Barros
Secretária Adjunta de Administração Sistêmica
Secretaria de Estado de Educação de Mato Grosso

Protocolo 1711490

EXTRATO DE SUBSTITUIÇÃO DA EQUIPE DE FISCALIZAÇÃO DO CONTRATO Nº 119/2023/SEDUC

ORIGEM: ADESÃO À ATA DE REGISTRO DE PREÇO Nº 005/2023, PREGÃO ELETRÔNICO 003/2023/SEPLAG

PROCESSO: SEDUC-PRO-2023/65601

CONTRATANTE: SECRETARIA DE ESTADO DE EDUCAÇÃO DE MATO GROSSO - CNPJ Nº 53.291.992/0001-10

CONTRATADA: ART CAR VEÍCULOS LTDA, inscrita no CNPJ nº 23.207.454/0001-33

OBJETO DO CONTRATO: Contratação de empresa especializada na prestação de serviços de locação de veículos administrativos, categorias diversas (sem motorista e sem combustível), devidamente licenciados junto ao DETRAN, com quilometragem livre, incluindo seguro, monitoramento por sistema GPS/GSM/GPRS, manutenção veicular, insulfim e adesivagem para atender as unidades administrativas, pertencentes aos Órgãos/Entidades do Poder Executivo do Estado de Mato Grosso.

Gestor do Contrato: Mikaelle Larissa Neves de Oliveira Freitas

Fiscal Titular: Paulo Roberto Barros Frota

Fiscal Suplente: Solange Maria De Abreu

Os servidores acima designados assumem suas funções a partir de 10 de julho de 2025.

Cuiabá, 10 de julho de 2025.

Maria Clara de Jesus Pereira

Superintendente de Aquisições e Contratos
Secretaria de Estado de Educação de Mato Grosso

Ane Cristina dos Santos Barros

Secretária Adjunta de Administração Sistêmica
Secretaria de Estado de Educação de Mato Grosso

Protocolo 1711491

Extrato de Termo Aditivo de Valor A Secretária de Estado de Educação do Estado de Mato Grosso, no uso de suas atribuições, por intermédio da **Câmara de Negócios de Alimentação Escolar da Diretoria Regional do Polo de Matupá/MT**, torna público o presente termo aditivo de Valor, oriundo do **Pregão Presencial n.º 009/2024**, segundo manifestação jurídica nº **16627/2025/UNGR/SEDUC**, Processo n.º **SEDUC-PRO-2025/103534**, aos contratos oriundos do Pregão Presencial com RP n.º 009/2024, em conformidade com a Lei nº 14,133; Lei Federal nº 14.660 de 23/08/2023; Lei Estadual nº 7.856 de 18/12/2002 e Resolução 06/2020/FNDE/PNAE, e legislação vigente, para aquisição de gêneros alimentícios, para compor a alimentação escolar para atender o município de Matupá/MT, **Contratantes:** das Escolas Estaduais do Município Matupá/MT **Contratada:** R.C. Maccari -ME; , **Produtos realinhados:** os produtos realinhado e valor unitário: alho branco R\$ 39,90, café torrado e moído R\$ 34,13 e filé de peito de frango R\$ 24,10 Maria Luiza Antunes Coordenadora Administrativa e Financeira

Protocolo 1711554

Extrato de Termo Aditivo de Valor A Secretária de Estado de Educação do Estado de Mato Grosso, no uso de suas atribuições, por intermédio da **Câmara de Negócios de Alimentação Escolar da Diretoria Regional do Polo de Matupá/MT**, torna público o presente termo aditivo de Valor, oriundo do **Pregão Presencial n.º 010/2024**, segundo manifestação jurídica nº **16295/2025/UNGR/SEDUC**, Processo de nº **SEDUC-PRO-2025/101689**, aos contratos oriundos do Pregão Presencial com RP n.º 010/2024, em conformidade com a Lei nº 14,133; Lei Federal nº 14.660 de 23/08/2023; Lei Estadual nº 7.856 de 18/12/2002 e Resolução 06/2020/FNDE/PNAE, e legislação vigente, para aquisição de gêneros alimentícios, para compor a alimentação escolar para atender o município de Peixoto de Azevedo/MT, **Contratantes:** das Escolas Estaduais do Município Peixoto de Azevedo **Contratada:** Laercio Batista da Silva - ME **Produtos realinhados:** café torrado e moído R\$ 32,92 (trinta e dois reais e noventa e dois centavos). Maria Luiza Antunes Coordenadora Administrativa e Financeira

Protocolo 1711557

LAUDA 078**EXTRATO DO 7º TERMO ADITIVO DE PRORROGAÇÃO DE VIGÊNCIA AO TERMO DE CONVÊNIO Nº 1780-2021.**

PROCESSO: SEDUC-PRO-2023/52552

PARTES: O Estado de Mato Grosso por intermédio da Secretaria de Estado de Educação, inscrita no CNPJ nº 53.291.992/0001-10, e a Prefeitura Municipal de Guarantã do Norte/MT, CNPJ nº 03.239.019/0001-83.

OBJETO: O presente Termo Aditivo tem por objetivo alterar a Cláusula Nona - da Vigência do Termo de Convênio nº 1780-2021, que passa a ter a seguinte redação: A vigência do Convênio passa de 13/07/2025 para 10/11/2025.

ASSINATURA: 10/07/2025

ASSINA: Alan Resende Porto - Secretário de Estado de Educação/MT.

EXTRATO DO 9º TERMO ADITIVO DE PRORROGAÇÃO DE VIGÊNCIA AO TERMO DE CONVÊNIO Nº 1767-2021.

PROCESSO: SEDUC-PRO-2023/14465

PARTES: O Estado de Mato Grosso por intermédio da Secretaria de Estado de Educação, inscrita no CNPJ nº 53.291.992/0001-10, e a Prefeitura Municipal de Guarantã do Norte/MT, CNPJ nº 03.239.019/0001-83.

OBJETO: O presente Termo Aditivo tem por objetivo alterar a Cláusula Nona - da Vigência do Termo de Convênio nº 1767-2021, que passa a ter a seguinte redação: A vigência do Convênio passa de 18/07/2025 para 15/11/2025.

ASSINATURA: 10/07/2025

ASSINA: Alan Resende Porto - Secretário de Estado de Educação/MT.

EXTRATO DO 3º TERMO ADITIVO DE PRORROGAÇÃO DE VIGÊNCIA AO TERMO DE CONVÊNIO Nº 0111-2022.

PROCESSO: SEDUC-PRO-2022/19460

PARTES: O Estado de Mato Grosso por intermédio da Secretaria de Estado de Educação, inscrita no CNPJ nº 53.291.992/0001-10, e a Prefeitura Municipal de Sinop/MT, CNPJ nº 15.024.003/0001-32.

OBJETO: O presente Termo Aditivo tem por objetivo alterar a Cláusula Nona - da Vigência do Termo de Convênio nº 0111-2022, que passa a ter a seguinte redação: A vigência do Convênio passa de 25/07/2025 para 25/07/2026.

ASSINATURA: 10/07/2025

ASSINA: Alan Resende Porto - Secretário de Estado de Educação/MT.

Protocolo 1711594

PORTARIA Nº 628/2025/GS/SEDUC/MT

Dispõe sobre a designação de membros da Comissão de Ética da Secretaria de Estado de Educação e dá outras providências.

O **SECRETÁRIO DE ESTADO DE EDUCAÇÃO**, no uso das atribuições legais que lhe confere o art. 71 da Constituição Estadual e considerando o que dispõe a Lei Complementar nº 612, de 28 de janeiro de 2019 e;

Considerando a previsão contida na Lei Complementar nº 112, de 1º de julho de 2002;

Considerando o que dispõe a Portaria n. 068/2023/GS/SEDUC/MT, de 30 de janeiro de 2024;

Considerando o conteúdo do documento SEDUC-PRO-2025/88371;

RESOLVE:

Art. 1º - Designar o servidor efetivo **GUILHERME EDUARDO RODRIGUES DOS SANTOS**, Técnico de Desenvolvimento Econômico e Social L. 1xxx7/14, matrícula funcional nº 3xxx4, para exercer a função de Secretário Executivo da Comissão de Ética em substituição à titular Isadora Maria Corrêa Falbot, matrícula 2xxxx2, no período de 07/07/2025 a 21/07/2025.

Art. 2º Esta Portaria entra em vigor em 7 de julho de 2025.

Registre-se, publique-se, e cumpra-se.

Cuiabá, 10 de julho de 2025.

FLÁVIA EMANUELLE DE SOUZA SOARES

Secretária Adjunta Executiva

*Portaria nº 402/2025/GS/SEDUC/MT, publicado no DOE/MT de 08/05/2025, p.79. ed.28.984

Protocolo 1711420

PORTARIA Nº 626/2025/GS/SEDUC

Dispõe sobre a designação em substituição ao titular da pasta em período de usufruto do gozo de licença prêmio e dá outras providências.

O SECRETÁRIO DE ESTADO DE EDUCAÇÃO DE MATO GROSSO, uso de suas atribuições legais,

RESOLVE:

Art. 1º Designar em substituição o servidor **JONATHAN ALVES DA COSTA**, matrícula: 2xxxx7, para exercer a Função de Coordenador da Coordenadoria de Aplicação e Vida Funcional em substituição ao Coordenador titular Celso Luciano Queiroz Silva, no período de 24/07/2025 a 02/08/2025.

Art. 2º O servidor designado, responderá concomitantemente pelas atribuições da designação do respectivo cargo.

Art. 3º Esta Portaria entrará em vigor na data de sua assinatura, surtindo efeitos retroativos.

Cuiabá, 9 de julho de 2025.

FLÁVIA EMANUELLE DE SOUZA SOARES

Secretária Adjunta Executiva

*Portaria nº 402/2025/GS/SEDUC/MT, publicado no DOE/MT de 08/05/2025, p.79. ed.28.984

Protocolo 1711448

PORTARIA Nº 629/2025/GS/SEDUC/MT

Dispõe sobre a designação para substituição do titular da pasta em período de Licenças e dá outras providências.

O SECRETÁRIO DE ESTADO DE EDUCAÇÃO, no uso de suas atribuições legais, e;

Considerando o DECRETO Nº 1.479, DE 6 DE JUNHO DE 2025., que "Dispõe sobre a estrutura organizacional da Secretaria de Estado de Educação-SEDUC, a redistribuição de cargos em comissão e funções de confiança",

Considerando o que dispõe o artigo 21, inciso I da lei Complementar n. 266, de 29 de dezembro de 2006;

RESOLVE:

Art.1º Designar o servidor **SANDRO LUIZ CHARNOSKI**, CPF: xxx.xxx.281-34, matrícula 2xxxx5, para responder no período de 14/07/2025 a 28/07/2025, pela Secretaria Adjunta de regime de colaboração, em substituição Nágila de Moura Brandão, matrícula 1xxxx3, por motivo de Licença.

Art.2º Esta Portaria produz efeito desde a data de 14 de julho de 2025.

Cuiabá, 10 de julho de 2025.

FLÁVIA EMANUELLE DE SOUZA SOARES

Secretária Adjunta Executiva

*Portaria nº 402/2025/GS/SEDUC/MT, publicado no DOE/MT de 08/05/2025, p.79. ed.28.984

Protocolo 1711449

SETASC

SECRETARIA DE ESTADO DE ASSISTÊNCIA SOCIAL E CIDADANIA

Portaria nº 104/2025/GAB/SETASC/MT

A SECRETÁRIA DE ESTADO DE ASSISTÊNCIA SOCIAL E CIDADANIA no uso de suas atribuições legais, e considerando o disposto na Lei nº. 7.554 de 10 de dezembro de 2001, alterada pela Lei nº. 9.214 de 23 de setembro de 2009, alterada pela Lei nº. 9.666 de 13 de dezembro de 2011, alterada pela Lei nº 10.050 de 07 de janeiro de 2014, alterada pela Lei nº 10.177 de 05 de novembro de 2014 e no Decreto nº. 3.006 de 05 de maio de 2004, alterada pelo Decreto nº 1.303 de 03 de março de 2022.

RESOLVE:

Art. 1º Homologar as Avaliações Anuais de Desempenho dos servidores da Secretaria de Estado de Assistência Social e Cidadania, referente aos

exercícios de **2024/2025**, nos termos do Decreto nº 1.303 de 03 de março de 2022.

MATRÍCULA	NOME	CICLO ANUAL AVALIATIVO	NOTA
256145/001	Adriany Bulhões Correa da Costa	29/05/2024 a 28/05/2025	98,50
241092/001	Andrea Trevizan Segovia da Silva	01/06/2024 a 31/05/2025	99,61
233523/001	Carla Michele Alves De Arruda	23/05/2024 a 22/05/2025	100,00
79855/002	Carlos Leite Neto	01/06/2024 a 31/05/2025	86,11
107909/001	Cristina Susie Caputi	09/06/2024 a 08/06/2025	97,28
241194/001	Denise Pereira de Araujo Campos	04/06/2024 a 03/06/2025	100,00
48011/002	Dineia Araujo Chaves	11/06/2024 a 10/06/2025	90,00
131754/002	Edjane da Silva Barbosa Correa	26/05/2024 a 25/05/2025	98,17
78849/001	Joel de Souza Passos	29/05/2024 a 28/05/2025	89,17
247057/002	Jonathan George de Oliveira	12/06/2024 a 11/06/2025	92,17
81609/001	Jorandir Norberto de Lima	05/06/2024 a 04/06/2025	66,11
107921/001	Kellen Cristine Carvalho	21/05/2024 a 20/05/2025	99,67
233807/001	Lorena Ramos Soares Da Silva	20/05/2024 a 19/05/2025	86,33
255872/001	Marcelo Raimundo Vasconcelos Rodrigues	09/05/2024 a 08/05/2025	95,22
94538/002	Samir Aidamus Do Prado	10/06/2024 a 09/06/2025	98,66
219329/003	Silvia Mendes Barbalho Faustino	11/06/2024 a 10/06/2025	96,67
241109/001	Sue Ellen Ferreira Modesto Rey de Figueiredo	01/06/2024 a 31/05/2025	95,72
256154/001	Suely Aparecida Ramos	22/05/2024 a 21/05/2025	100,00

Art. 2º Registrada, Publicada e Cumpra-se.

Cuiabá-MT, 07 de Julho de 2025.

KLEBSON GOMES HAAGSMA

Secretário de Estado de Assistência Social e Cidadania

Protocolo 1711555

RESOLUÇÃO Nº 004/2025/CEPET/SETASC/MT

Institui o protocolo de ação do comitê estadual de prevenção e enfrentamento à tortura de mato grosso em casos de ausência ou evasividade de respostas aos ofícios e requisições oficiais do comitê.

O COMITÊ ESTADUAL DE PREVENÇÃO E ENFRENTAMENTO À TORTURA DE MATO GROSSO (CEPET/MT), no uso de suas atribuições regimentais e legais, conferidas pelo Decreto Estadual nº 645/2020 e pelo seu Regimento Interno aprovado pela Resolução nº 001/2023/CEPET/SETASC/MT,

CONSIDERANDO o disposto nos arts. 7º, XIII e 14, XIX do Regimento Interno, que garantem ao Comitê o direito de requisitar dados, documentos e informações no exercício de suas funções institucionais;

CONSIDERANDO a obrigação dos entes públicos de cooperar com os

mecanismos de controle social, transparência e proteção de direitos humanos, nos termos do art. 37 da Constituição Federal;
 CONSIDERANDO a Convenção Contra a Tortura das Nações Unidas, a Convenção Interamericana para Prevenir e Punir a Tortura, e o Protocolo Facultativo à Convenção (OPCAT), que asseguram aos mecanismos nacionais e estaduais o pleno acesso às informações e cooperação institucional para prevenção da tortura;
 CONSIDERANDO que a omissão ou evasividade reiterada de órgãos públicos frente a requisições do CEPET configura obstáculo grave à prevenção da tortura e pode caracterizar violação de dever funcional ou improbidade administrativa;

RESOLVE:

Art. 1º Fica instituído o **Protocolo de Ação para Ausência ou Evasividade de Respostas a Requisições Oficiais do CEPET/MT**, conforme o seguinte fluxo:

I - Emissão do Ofício Inicial

§1º O CEPET emitirá ofício formal, com base no art. 7º, XIII do Regimento Interno, estipulando prazo razoável de resposta (preferencialmente 15 dias).

§2º O ofício conterà advertência quanto à possibilidade de medidas administrativas e institucionais em caso de não resposta.

II - Registro da Inércia

§1º Decorrido o prazo sem resposta, a Secretaria Executiva registrará formalmente a omissão no sistema de controle e informará à Diretoria Executiva.

III - Notificação de Descumprimento

§1º A Presidência emitirá nova notificação com prazo de 5 dias úteis, reiterando o dever funcional de resposta.

IV - Comunicação aos Órgãos de Controle

§1º Persistindo a omissão, serão oficiados os órgãos correccionais da entidade omissa, o Ministério Público Estadual, a Controladoria-Geral do Estado e o Tribunal de Contas, e demais órgãos responsáveis, para ciência e providências,

V - Emissão de Recomendação Pública

§1º A Plenária poderá deliberar pela emissão de recomendação pública, indicando o órgão omissor e os riscos decorrentes da falta de resposta.

VI - Registro em Boletim de Transparência

§1º A Secretaria Executiva deverá manter boletim com ranking de respostas institucionais e casos críticos de inércia.

VII - Deliberação sobre Internacionalização

§1º A Plenária poderá deliberar pela internacionalização do caso, mediante construção de dossiê e envio aos órgãos competentes: SPT/ONU, CIDH ou outros.

VIII - Requisição de Relatórios de Órgãos de Controle em Casos com Indícios de Violação

§1º Sempre que inspeções, visitas ou denúncias indicarem problemas nas condições de privação ou restrição de liberdade, o CEPET deverá requisitar aos órgãos com atribuição legal de inspeção, especialmente o Tribunal de Justiça, Defensoria Pública, Ministério Público Estadual, Conselhos e outros órgãos de controle social, os dois últimos relatórios de visita ou inspeção realizados na unidade ou localidade em questão.

Art. 2º A Secretaria Executiva do CEPET/MT é responsável pela elaboração dos modelos- padrão de ofícios, notificações, relatórios e boletins, incluindo modelo específico de ofício para requisição de relatórios de visitas dos órgãos de controle institucional e social.

Art. 3º Esta Resolução entra em vigor nesta data e deverá ser publicada no Diário Oficial do Estado.

Cuiabá, 27 de junho de 2025

Ana Claudia Pereira e Silva
 Presidente do Comitê Estadual de Prevenção
 e Enfrentamento à Tortura de Mato Grosso

Protocolo 1711571

RESOLUÇÃO Nº 005/2025/CEPET/SETASC/MT

Dispõe sobre a admissão de membros convidados e estabelece critérios e procedimentos para sua participação nas atividades do Comitê Estadual de Prevenção e Enfrentamento à Tortura de Mato Grosso.

A PRESIDENTE DO COMITÊ ESTADUAL DE PREVENÇÃO E ENFRENTAMENTO À TORTURA DE MATO GROSSO - CEPET/MT, no uso de suas atribuições legais e regimentais, especialmente com base no art. 5º, §2º, do Regimento Interno,

CONSIDERANDO a necessidade de ampliar a atuação do Comitê por meio da cooperação com especialistas, representantes da sociedade civil, órgãos públicos e instituições comprometidas com a prevenção e o enfrentamento à tortura e outros tratamentos cruéis, desumanos ou degradantes;

CONSIDERANDO a importância da participação social qualificada e da incorporação de saberes técnicos, acadêmicos e populares na formulação, execução e monitoramento das ações do CEPET/MT;

RESOLVE:

Art. 1º Esta Resolução dispõe sobre a admissão de membros convidados no âmbito do CEPET/MT, com objetivo de fortalecer o caráter colaborativo, interinstitucional e plural do Comitê. Os membros convidados participarão das atividades do Comitê sem direito a voto.

Art. 2º Poderão ser admitidos como membros convidados:

I - pessoas físicas com reconhecida atuação ou notório saber nas áreas de direitos humanos, prevenção à tortura, privação de liberdade, saúde mental, infância e adolescência, população em situação de rua, entre outras correlatas;

II - representantes de organizações da sociedade civil, movimentos sociais, universidades, órgãos públicos ou redes comunitárias que não possuam assento formal no Comitê.

Parágrafo único. Não poderão ser admitidas como membros convidados pessoas com conflitos de interesse ou que exerçam funções em instituições fiscalizadas pelo CEPET/MT.

Art. 3º A admissão de membros convidados será feita exclusivamente mediante deliberação da Assembleia Geral do CEPET/MT, por maioria simples, a partir de:

I - proposta da Presidência;

II - requerimento fundamentado de pelo menos 1/3 dos membros titulares do Comitê;

III - convite direto aprovado em Assembleia, em casos urgentes ou estratégicos

Art. 4º Os membros convidados terão direito a:

I - voz nas reuniões e assembleias do Comitê;

II - participação nas Comissões Temáticas, nos termos definidos por seus respectivos coordenadores;

III - acesso às comunicações e documentos institucionais, salvo aqueles protegidos por sigilo deliberado.

§1º Os membros convidados não terão direito a voto nas deliberações do Comitê.

§2º A critério da Assembleia Geral, poderão ser definidos prazos ou condições específicas para a permanência do membro convidado.

Art. 5º Caberá à Secretaria Executiva do CEPET/MT manter registro atualizado dos membros convidados, com informações sobre a natureza do vínculo, área de atuação, instituição de origem (se houver) e período de colaboração.

Art. 6º Esta Resolução entra em vigor na data de sua publicação.

Cuiabá/MT, 27 de junho de 2025.

Ana Claudia Pereira e Silva
 Presidente do Comitê Estadual de Prevenção
 e Enfrentamento à Tortura de Mato Grosso

Protocolo 1711572

SECITEC

SECRETARIA DE ESTADO DE CIÊNCIA, TECNOLOGIA E INOVAÇÃO

EDITAL DE CONVOCAÇÃO
Processo Seletivo Simplificado de Professores
EDITAL Nº 01/2023/SECITECI/MT

O SECRETÁRIO DE ESTADO DE CIÊNCIA TECNOLOGIA E INOVAÇÃO DO ESTADO DE MATO GROSSO, no uso de suas atribuições legais, torna pública a convocação dos candidatos abaixo relacionados, selecionados por meio do Processo Seletivo de Professores regido pelo **EDITAL DE PROCESSO SELETIVO SIMPLIFICADO Nº 01/2023/SECITECI/MT**, publicado no Diário Oficial do Estado Nº 28.615, em 01 de Novembro de 2023, página 43, realizado para compor o Cadastro de Reservas nas Escolas Técnicas Estaduais de Educação Profissional e Tecnológica - ETEEPT da SECITECI, para ministrar aulas, por tempo determinado, em conformidade com o item 11 do Edital, sob o regime de que trata a Lei Complementar nº 154/2004 e suas alterações e Lei Complementar nº 600/2017 e suas alterações.

EDITAL Nº 01/2023/SECITECI/MT						
POLO / ESCOLA	PERFIL	NOME DO CANDIDATO	CLASSIF.	CLASSIF. GERAL	CH	EDITAL
CAMPO VERDE	AGRONOMIA	PRISCILA ALVES LIMA	2º	–	20 HORAS	01/2023
CAMPO VERDE	INFORMÁTICA	OTONIEL MEIRELES DA SILVA	2º	–	20 HORAS	01/2023
CAMPO VERDE	QUÍMICA	LIDERLANIO DE ALMEIDA ARAUJO	2º	–	20 HORAS	01/2023
CUIABÁ	INFORMÁTICA	MICHEL ALVES DA COSTA	31º	–	20 HORAS	01/2023
MATUPÁ	ENGENHARIA AGRÍCOLA	GILLYARD CAVALCANTI PAIXAO	4º	–	30 HORAS	01/2023
MATUPÁ	ENGENHARIA AGRÍCOLA	ELTON COSTA DE MENDONCA	5º	–	30 HORAS	01/2023

Cuiabá/MT, 09 de Julho de 2025.

Allan Kardec Pinto Acosta Benitez
 Secretário de Estado de Ciência Tecnologia e Inovação
 SECITECI - MT

Protocolo 1711445

EDITAL DE CONVOCAÇÃO
Processo Seletivo Simplificado de Professores
EDITAL Nº 12/2024/SECITECI/MT

O SECRETÁRIO DE ESTADO DE CIÊNCIA TECNOLOGIA E INOVAÇÃO DO ESTADO DE MATO GROSSO, no uso de suas atribuições legais, torna pública a convocação dos candidatos abaixo relacionados, selecionados por meio do Processo Seletivo de Professores regido pelo **EDITAL DE PROCESSO SELETIVO SIMPLIFICADO Nº 12/2024/SECITECI/MT**, publicado no Diário Oficial do Estado Nº 28.856, em 23 de Outubro de 2024, página 30, realizado para compor o Cadastro de Reservas nas Escolas Técnicas Estaduais de Educação Profissional e Tecnológica - ETEEPT da SECITECI, para ministrar aulas, por tempo determinado, em conformidade com o item 11 do Edital, sob o regime de que trata a Lei Complementar nº 154/2004 e suas alterações e Lei Complementar nº 600/2017 e suas alterações.

EDITAL Nº 12/2024/SECITECI/MT						
POLO / ESCOLA	PERFIL	NOME DO CANDIDATO	CLASSIF.	CLASSIF.GERAL	CH	EDITAL
ÁGUA BOA	EDUCAÇÃO FÍSICA	VANIA GOMES DE SOUSA	7º	–	20 HORAS	12/2024

Cuiabá/MT, 10 de Julho de 2025

Allan Kardec Pinto Acosta Benitez
 Secretário de Estado de Ciência Tecnologia e Inovação
 SECITECI - MT

Protocolo 1711474

SECRETARIA DE ESTADO DE CIÊNCIA TECNOLOGIA E INOVAÇÃO

Errata da publicação do Edital de Convocação do Processo Seletivo Simplificado de Professores - Edital nº 012/2024/SECITECI/MT

Publicado no Diário Oficial Nº 29.027 em 10 de julho de 2025 - página.34

Onde se lê:

EDITAL Nº 12/2024/SECITECI/MT						
POLO / ESCOLA	PERFIL	NOME DO CANDIDATO	CLASSIF.	CLASSIF.GERAL	CH	EDITAL
MATUPÁ	ENGENHARIA AGRÍCOLA	EMANUELE HELMANN NUNES	1º	–	20 HORAS	12/2024

Leia-se:

EDITAL Nº 12/2024/SECITECI/MT						
POLO / ESCOLA	PERFIL	NOME DO CANDIDATO	CLASSIF.	CLASSIF.GERAL	CH	EDITAL
MATUPÁ	ENGENHARIA AGRÍCOLA	EMANUELE HELMANN NUNES	1º	–	30 HORAS	12/2024

Registre-se, publique-se, cumpra-se.

Cuiabá/MT, 10 de julho 2025.

Allan Kardec Pinto Acosta Benitez
 Secretário de Estado e Ciência
 Tecnologia e Inovação

Protocolo 1711478

EXTRATO DO 2º TERMO ADITIVO CONTRATO Nº 016/2023/SECITECI/MT**I-Partes:****Contratante:** SECITECI/MT**Contratada:** BRASILSEG COMPANHIA DE SEGUROS - CNPJ: 28.196.889/0001-43.**II-Modalidade:** Contratação Direta nº 013/2023/SECITECI/MT - Processo nº SECITECI-PRO-2023/01600.25.**III - Objeto:** Prorrogação de vigência por mais 12 (doze) meses para o serviço de seguros para alunos da SECITECI/MT e PRONATEC.**IV - Valor:** R\$ 18.600,00 (dezoito mil e seiscentos reais).**V - Dotação Orçamentária:** Projeto atividade:2782, Natureza despesa: 33903900 - Fonte: 15000192 - Nota de Empenho nº26101.0001.25.001156-7.**VI - Vigência:** 12 (doze) meses a partir de 26/06/2025 até 25/06/2026.**ASSINAM:** Em Cuiabá-MT, 24 de junho de 2025. Allan Kardec Pinto Acosta Benitez, Secretário da Secretaria de Estado de Ciência Tecnologia e Inovação e Fabiana Regina Gianetti e Daniel Rascikevicuis do Amaral Nascimento, Representantes legais da empresa.

Protocolo 1711495

EXTRATO DO TERMO DE PARCERIA Nº. 039/2025/SECITECI - SECITECI-PRO-2025/02452, PARTES, PARTES: Secretaria de Estado de Ciência, Tecnologia e Inovação - SECITECI/MT - CNPJ nº. 58.129.869/0001-10 e a **LABORATÓRIO DE PESQUISA E ANÁLISE DE SEMENTES (LASP) DE PRIMAVERA DO LESTE**, Inscrição inscrita no CNPJ nº 46.595.769/0001-09**OBJETO:** O TERMO DE PARCERIA tem por objeto o estágio supervisionado e a permissão de realização de Visitas Técnicas, Aulas Práticas no laboratório e Palestras, aos alunos regularmente matriculados no Curso de educação profissional e tecnológica com habilitação em Agronegócio, Recursos Humanos, Administração e Agroindústria, dos Eixos Recursos Naturais, Gestão e Negócios e Produção Alimentícia, respectivamente e outros cursos, ofertados pela Escola Técnica Estadual de Educação Profissional e Tecnológica de Primavera do Leste-MT/SECITECI. Os cursos em planejamento, sendo autorizados pelo Conselho Estadual de Educação (CEE-MT), também serão atendidos pela parceria.**DATA DE ASSINATURA:** 10/07/2025.**VIGÊNCIA:** 10/07/2025 a 09/07/2027**ASSINAM:** ALLAN KARDEC PINTO ACOSTA BENITEZ - Secretário de Estado de Ciência, Tecnologia e Inovação - SECITECI/MT e LUDIMILLA DA SILVA SOUZA - Laboratório De Pesquisa E Análise De Sementes (Lasp).

Protocolo 1711588

PORTARIA Nº. 095/2025/SECITECI/MT**O SECRETÁRIO DE ESTADO DE CIÊNCIA, TECNOLOGIA E INOVAÇÃO**, no uso de suas atribuições legais, nos termos do, § 3º, do artigo 58 da Instrução Normativa Conjunta SEPLAN/SEFAZ/CGE Nº 001/2016; e artigo 8º da Resolução Normativa nº 24/2014/TCE/MT**RESOLVE:**

Art. 1º Nomear os membros para compor a Comissão de Tomada de Contas Especial ao Termo de Fomento nº. 2285/2023/SECITECI.

COMISSÃO DE TOMADA DE CONTAS ESPECIAL:

1. Priscila Franco Rodrigues Taveira - Matrícula nº 309.162
2. Ivan Lopes Dias - Matrícula nº 78.556
3. Jackeline do Carmo Adorno - Matrícula nº 263.306

Art. 2º - Esta Portaria entra em vigor na data de sua publicação.

Registrada, Publicada, Cumpra-se.

Cuiabá-MT, 10 de Julho de 2025.

ALLAN KARDEC PINTO ACOSTA BENITEZ**Secretário**

Secretária de Estado de Ciência, Tecnologia e Inovação

Protocolo 1711583

SEDEC**SECRETARIA DE ESTADO DE DESENVOLVIMENTO ECONÔMICO****EXTRATO DO TERMO DE FOMENTO Nº 0986-2025-SEDEC, Processo: SEDEC-PRO-2025/01098.****Partes:** SEDEC-MT CNPJ: nº 57.541.264/0001-70 e a Associação Comercial e Empresarial de Pontes e Lacerda-CNPJ: nº 26.812.438/0001-68.**Objeto:** Realizar o evento denominado "EXPOCOMÉRCIO PONTES E LACERDA 2025".**Origem do Recurso:** Emenda parlamentar do Dep. Gilberto Cattani e Dep. Valmir Moretto.**Dotação Orçamentária: UO:** 17.101, **Programas:** 996, **Paoe:** 8026,**Natureza de Despesa:** R\$350, **Fontes:** 1.500000**Valor do Concedente:** R\$ 380.000,00**Assinatura:** 09/07/2025.**Vigência SIGCon:** 30/11/2025**Assinam:** César Alberto Miranda Lima dos Santos Costa-secretário da SEDEC-MT e Eridison Vasni Fontana Vieira, presidente da Associação Comercial e Empresarial de Pontes e Lacerda

Protocolo 1711147

PORTARIA Nº 146-2025/GAB/SEDECDispõe sobre a designação do Gestor do **Termo de Fomento nº 0986-2025**, firmado entre a Secretaria de Estado de Desenvolvimento Econômico-SEDEC e a **Associação Comercial e Empresarial de Pontes e Lacerda**.**O SECRETÁRIO DE ESTADO DE DESENVOLVIMENTO ECONÔMICO DE MATO GROSSO**, no uso das atribuições conferidas na Legislação Estadual, e, em especial, Considerando o disposto no Art. 53, da Instrução Normativa Conjunta SEPLAN/SEFAZ/CGE Nº 001, de 17 de março de 2016, em vigor,**RESOLVE:****Art.1º** - Designar, a servidora **Eliza da Costa Martins**, na qualidade de gestora do **Termo de Fomento nº 0986-2025**, celebrado entre o Estado de Mato Grosso, por intermédio da Secretaria de Estado de Desenvolvimento Econômico-SEDEC e a **Associação Comercial e Empresarial de Pontes e Lacerda**, objeto Realizar o evento denominado "EXPOCOMÉRCIO PONTES E LACERDA 2025".**Art. 2º** - São obrigações do Gestor:

I - Emitir parecer financeiro conclusivo sobre as prestações de contas parciais e final apresentada pela organização da sociedade civil quanto à correta execução e regular aplicação dos recursos da parceria;

II - Realizar a gestão dos instrumentos celebrados no tocante ao controle dos procedimentos de celebração, execução e prestação de contas.

Art. 3º - Esta Portaria entra em vigor na data de sua publicação

Registre-se, Publique-se e Cumpra-se.

Cuiabá/MT, 09 de julho de 2025

César Alberto Miranda Lima dos Santos Costa
Secretário de Estado de Desenvolvimento Econômico-SEDEC
(Original Assinado)

Protocolo 1711149

PORTARIA Nº 147-2025/GAB/SEDECDispõe sobre a designação do Fiscal do **Termo de Fomento nº0986-2025**, firmado entre a Secretaria de Estado de Desenvolvimento Econômico-SEDEC e a **Associação Comercial e Empresarial de Pontes e Lacerda**.**O SECRETÁRIO DE ESTADO DE DESENVOLVIMENTO ECONÔMICO DE MATO GROSSO**, no uso das atribuições conferidas na Legislação Estadual, e, em especial, Considerando o disposto no bem como o art. 52 da Instrução Normativa Conjunta SEPLAN/SEFAZ/CGE nº 001, de 17 de março de 2016 em vigor,**RESOLVE:****Art. 1º** - Designar, os servidores **Leandro Ferreira de Oliveira (Fiscal) e Erlan Manoel de Almeida Junior (Suplente)** para a função de fiscal do **Termo de Fomento nº 0986-2025**, celebrado entre o Estado de Mato Grosso, por intermédio da Secretaria de Estado de Desenvolvimento Econômico-SEDEC, e a **Associação Comercial e Empresarial de Pontes e Lacerda**. objeto: Realizar o evento denominado "EXPOCOMÉRCIO PONTES E LACERDA 2025"**Art.2º** - São obrigações do Fiscal:

I-Acompanhar e fiscalizar a execução da parceria;

II-Informar ao seu superior hierárquico a existência de fatos que comprometam ou possam comprometer as atividades ou metas da parceria e de indícios de irregularidades na gestão dos recursos, bem como as providências adotadas ou que serão adotadas para sanar os problemas detectados;

III-Emitir relatório técnico de monitoramento e avaliação da parceria, nos termos do § 1º do art.51.

Art. 3º - Esta Portaria entra em vigor na data de sua publicação

Registre-se, Publique-se e Cumpra-se.

Cuiabá/MT, 09 de julho de 2025

César Alberto Miranda Lima dos Santos Costa
Secretário de Estado de Desenvolvimento Econômico-SEDEC
(Original Assinado)

Protocolo 1711150

PORTARIA Nº 047-2025/SEDEC/GSAAS

Dispõe sobre a alteração de membros da Portaria nº 028-2025/SEDEC/GSAAS, 19 de maio de 2025, referente a constituição da Comissão de Monitoramento e Avaliação de Parcerias decorrentes dos chamamentos públicos ou emendas parlamentares.

A SECRETÁRIA ADJUNTA DE ADMINISTRAÇÃO SISTÊMICA DA SECRETARIA DE ESTADO DE DESENVOLVIMENTO ECONÔMICO DE MATO GROSSO, no uso de suas atribuições e prerrogativas legais conferidas pela legislação em vigor.

RESOLVE:

Art. 1º - Substituir membros da COMISSÃO DE MONITORAMENTO E AVALIAÇÃO DE PARCERIAS, que tem como responsabilidade o monitoramento e Avaliação das parcerias firmadas no âmbito da SEDEC e FUNDES, conforme estabelecido na Portaria nº 047-2025/SEDEC/GSAAS, 09 de julho de 2025.

Art. 2º - A COMISSÃO passa a ter a seguinte composição como membros efetivos e substitutos, mantendo-se as demais orientações:

- a) Presidente da Comissão: Tiene Benedita Rodrigues Oliveira Paixão-Sistêmica;
b) Membro efetivo: Maria José de Souza - Turismo:

- c) Membro efetivo: Ana Kelcia Figueiredo de Freitas-Unidade Setorial da PGE;
d) Membro efetivo: Luanna Xavier da Fonseca Marinho- Industria, Comercio e Incentivos Programáticos;
f) Membro substituto: Eliza da Costa Martins- Sistêmica;
g) Membro substituto: Elias Batista da Silva - Turismo;
h) Membro substituto: Mayla Maysa de Almeida-Mineração;
i) Membro substituto: Sergio Dias Batista Vilella - Industria, Comercio e Incentivos Programáticos;

§ 1º - Na eventual falta do presidente da Comissão as sessões serão presididas por Eliza da Costa Martins e nas faltas dos membros efetivos serão imediatamente substituídos pelos respectivos membros substitutos.

Art. 4º - Esta Portaria entra em vigor na data de sua publicação.

Registre-se, Publique-se e Cumpra-se.

Cuiabá-MT, 09 de julho de 2025.

EVERTON FERNANDO BARBOSA

Secretário Adjunto de Administração Sistêmica em exercício-SEDEC

Conforme Portaria/SEDEC/00004/2025

(Original Assinado)

SECEL**SECRETARIA DE ESTADO DE CULTURA, ESPORTE E LAZER****EDITAL DE CHAMAMENTO PÚBLICO Nº 004/2025/SECEL -
MUSEU DE HISTÓRIA NATURAL DE MATO GROSSO****RESULTADO FINAL - FASE DE HABILITAÇÃO**

O **ESTADO DE MATO GROSSO** por intermédio da **SECRETARIA DE ESTADO DE CULTURA, ESPORTE E LAZER** doravante denominada SECEL/MT, torna público, para conhecimento de todos os interessados, o seguinte resultado geral **final** da fase de **habilitação** do "EDITAL DE CHAMAMENTO PÚBLICO Nº 004/2025/SECEL - MUSEU DE HISTÓRIA NATURAL DE MATO GROSSO".

Resolve:

PROTOCOLO	RAZÃO SOCIAL	MUNICÍPIO	SITUAÇÃO	MOTIVO
SECEL-PRO- 2025/06277	INSTITUTO ECOSSISTEMAS E POPULACOES TRADICIONAIS	CUIABÁ	INABILITADO	Restou a apresentação de documento respectivo ao subitem 10.1.5 - REQUERIMENTO DE INTERPOSIÇÃO DE RECURSO - ANEXO IX do Edital, que dispõe acerca do procedimento para apresentação de interposição de recurso.
SECEL-PRO- 2025/06017	INTITUTO KURADOMODO -CULTURA SUSTENTÁVEL	CUIABÁ	INABILITADO	Restou a apresentação de documento respectivo ao subitem 10.1.1 do Edital - c), que dispõe acerca da Cópia Simples da Ata de Eleição e Posse no momento de inscrição, conforme prevê o subitem 7.5.

Cuiabá/MT, 10 de julho de 2025.

DAVID MOURA PEREIRA DA SILVA

Secretário de Estado de Cultura, Esporte e Lazer - SECEL/MT (Original Assinado)

Protocolo 1711367

RETIFICAÇÃO DO EXTRATO DO TERMO DE FOMENTO Nº 0304-2025/FUNDED, ref. ao processo SECEL-PRO-2025/02997- Publicado no diário Oficial no dia 07 de julho de 2025, nº 29.024 pg. 169.

Onde se lê:

EXTRATO DO TERMO DE FOMENTO Nº 0304-2025/SECEL, ref. ao Processo: SECEL-PRO-2024/02997.
Leia-se:

EXTRATO DO TERMO DE FOMENTO Nº 0304-2025/SECEL, ref. ao Processo: SECEL-PRO-2025/02997.

Protocolo 1711146

EXTRATO DO CONTRATO 028/2025/SECEL
PROCESSO ADMINISTRATIVO: SECEL-PRO-2025/02213.
CONTRATANTE: Secretaria de Estado de Cultura, Esporte e Lazer - SECEL/MT.
CONTRATADA: MIXTO ESPORTE CLUBE EM RECUPERAÇÃO JUDICIAL, CNPJ nº 03.483.120/0001-85.
OBJETO: Constitui objeto deste contrato a concessão de patrocínio para fomentar o esporte no Estado de Mato Grosso, por ocasião do Campeonato Brasileiro - SÉRIE A2 - GÊNERO FEMININO, de acordo com os termos previstos neste instrumento.
VALOR DO CONTRATO: R\$ 2.000.000,00, (dois milhões de reais).
DOTAÇÃO ORÇAMENTÁRIA: U.O. 23601; Programa 521; P.A.O.E. 2882; Natureza de Despesa 33.90.39; Fonte 1.500.0000.
DATA DE ASSINATURA: 10/07/2025.

Protocolo 1711460

EXTRATO DO CONTRATO 029/2025/SECEL
PROCESSO ADMINISTRATIVO: SECEL-PRO-2025/02212.
CONTRATANTE: Secretaria de Estado de Cultura, Esporte e Lazer - SECEL/MT.
CONTRATADA: MIXTO ESPORTE CLUBE EM RECUPERAÇÃO JUDICIAL, CNPJ nº 03.483.120/0001-85.
OBJETO: Constitui objeto deste contrato a concessão de patrocínio para fomentar o esporte no Estado de Mato Grosso, por ocasião do Campeonato Brasileiro - SÉRIE D, de acordo com os termos previstos neste instrumento.
VALOR DO CONTRATO: R\$ 1.000.000,00, (um milhão de reais).
DOTAÇÃO ORÇAMENTÁRIA: U.O. 23601; Programa 521; P.A.O.E. 2882; Natureza de Despesa 33.90.39; Fonte 1.500.0000.
DATA DE ASSINATURA: 10/07/2025.

Protocolo 1711464

EXTRATO DO TERMO DE FOMENTO Nº 0909-2025/FUNDED, ref. ao Processo: SECEL-PRO-2025/05137.
PARTES: Secretaria de Estado de Cultura, Esporte e Lazer - CNPJ nº 58.240.555/0001-90, através DO FUNDO DE DESENVOLVIMENTO DESPORTIVO DO ESTADO DE MATO GROSSO - CNPJ nº 01.755.662/0001-34 e ASSOCIAÇÃO BENEFICENTE ANJO DE LUZ inscrita no CNPJ sob nº 34.758.048/0001-85.
OBJETO: "Realização do projeto Anjos da Bola, consiste em oferecer a crianças e adolescentes a chance de praticar esportes de forma organizada através de aulas gratuitas de futebol."
ORGÃO: 23601 - PROJETO: 8026 - ELEMENTO DE DESPESA: 335041 - FONTE: 15000000 - VALOR: R\$ 500.000,00 (quinhentos mil reais) - EMPENHO: 23601.0001.25.000309-0 (Data do Empenho 28/05/2025).
ORIGEM DO RECURSO: Oriundos de Emenda Parlamentar nº 57 do Deputado Estadual Júlio Campos.
VALOR TOTAL: R\$ 500.000,00 (quinhentos mil reais)
FISCAL: José Cecílio Da Silva - Matrícula:353186.
VIGÊNCIA: 10/07/2025 a 01/01/2026.
ASSINAM: David Moura Pereira Da Silva - Secretário De Estado De Cultura, Esporte E Lazer e Marcos Luiz Naziazeno de Almeida - Associação Beneficente Anjo de Luz.

EXTRATO DO TERMO DE FOMENTO Nº 0955-2025/SECEL, ref. ao Processo: SECEL-PRO-2025/05087.
PARTES: Secretaria de Estado de Cultura, Esporte e Lazer - CNPJ nº 58.240.555/0001-90 e AMC-ASSOCIAÇÃO MATO-GROSSENSE DE CULTURA - CNPJ nº 18.630.208/0001-50.
OBJETO: "4º ARRAIÁ DO CTN"
ORGÃO: 23101 - PROJETO: 8026 - ELEMENTO DE DESPESA: 335041 - FONTE: 15000000 - VALOR: R\$ 450.000,00 (quatrocentos e cinquenta mil reais) - EMPENHO: 23101.0001.25.000533-2 (Data do Empenho 28/05/2025).
ORIGEM DO RECURSO: Oriundos de Emenda Parlamentar n62 do Deputado Estadual Diego Guimarães.
VALOR TOTAL: R\$ 450.000,00 (quatrocentos e cinquenta mil reais)
FISCAL: Thomas Jefferson da Silva Ribeiro Matrícula 321458
VIGÊNCIA: 10/07/2025 a 18/08/2025.
ASSINAM: David Moura Pereira da Silva - Secretário de Estado de Cultura, Esporte e Lazer e Marcos Levi de Barros - Presidente da Associação Matogrossense de Cultura.

EXTRATO DO 2º TERMO ADITIVO DE PRAZO DO TERMO DE CONVÊNIO Nº 1848-2023/FUNDED, REF. AO PROCESSO Nº SECEL-PRO-2023/04754.

PARTES: Secretaria de Estado de Cultura, Esporte e Lazer - CNPJ Nº 58.240.555/0001-90 e o Município de Ipiranga do Norte - MT - CNPJ nº 07.209.245/0001-72.

OBJETO: O presente Termo Aditivo tem por objeto a prorrogação da vigência do termo para o dia **31/08/2026**.

ASSINATURA: 09/07/2025.

SIGNATÁRIO: David Moura Pereira da Silva - Secretário de Estado de Cultura, Esporte e Lazer

Protocolo 1711608

EXTRATO DO TERMO DE APOSTILAMENTO DO TERMO DE CONVÊNIO Nº 1949-2023/ FUNDED, ref. ao Processo: SECEL-PRO-2023/07264

PARTES: Secretaria de Estado de Cultura, Esporte e Lazer - CNPJ nº 58.240.555/0001-90, FUNDO DE DESENVOLVIMENTO DESPORTIVO DO ESTADO DE MATO GROSSO -FUNDED - CNPJ Nº 01.755.662/0001-34 através do Fundo de Desenvolvimento Desportivo do Estado de Mato Grosso e a MUNICÍPIO DE ALTA FLORESTA, inscrita no CNPJ nº 15.023.906/0001-07.

OBJETO: O presente Termo tem por objeto alterar o número do CNPJ da Secretaria de Estado de Cultura, Esporte e Lazer - SECEL, em razão da reorganização cadastral promovida pela Administração Pública do Estado de Mato Grosso, para acatar a Instrução Normativa nº 2.005/2021 da Receita Federal do Brasil e a Portaria Conjunta nº 71/2021, da Receita Federal do Brasil e da Secretaria Especial de Previdência e Trabalho e o Decreto Estadual nº 878/2024.

Onde se lê: Secretaria de Estado de Cultura, Esporte e Lazer - SECEL - CNPJ nº 03.507.415/0026-00

Leia-se: Secretaria de Estado de Cultura, Esporte e Lazer - SECEL - CNPJ nº 58.240.555/0001-90

DATA DA ASSINATURA: 13/05/2025.

ASSINA: David Moura Pereira da Silva - Secretário de Estado de Cultura, Esporte e Lazer.

EXTRATO DO TERMO DE APOSTILAMENTO DO TERMO DE CONVÊNIO Nº 2280-2024/ FUNDED, ref. ao Processo: SECEL-PRO-2024/08732

PARTES: Secretaria de Estado de Cultura, Esporte e Lazer - CNPJ nº 58.240.555/0001-90, FUNDO DE DESENVOLVIMENTO DESPORTIVO DO ESTADO DE MATO GROSSO -FUNDED - CNPJ Nº 01.755.662/0001-34 através do Fundo de Desenvolvimento Desportivo do Estado de Mato Grosso e a MUNICÍPIO DE ALTO ARAGUAIA, inscrita no CNPJ nº 03.579.836/0001-80.

OBJETO: O presente Termo tem por objeto alterar o número do CNPJ da Secretaria de Estado de Cultura, Esporte e Lazer - SECEL, em razão da reorganização cadastral promovida pela Administração Pública do Estado de Mato Grosso, para acatar a Instrução Normativa nº 2.005/2021 da Receita Federal do Brasil e a Portaria Conjunta nº 71/2021, da Receita Federal do Brasil e da Secretaria Especial de Previdência e Trabalho e o Decreto Estadual nº 878/2024.

Onde se lê: Secretaria de Estado de Cultura, Esporte e Lazer - SECEL - CNPJ nº 03.507.415/0026-00

Leia-se: Secretaria de Estado de Cultura, Esporte e Lazer - SECEL - CNPJ nº 58.240.555/0001-90

DATA DA ASSINATURA: 13/05/2025.

ASSINA: David Moura Pereira da Silva - Secretário de Estado de Cultura, Esporte e Lazer.

EXTRATO DO TERMO DE APOSTILAMENTO DO TERMO DE CONVÊNIO Nº 1117-2022/ FUNDED, ref. ao Processo: SECEL-PRO-2022/02275

PARTES: Secretaria de Estado de Cultura, Esporte e Lazer - CNPJ nº 58.240.555/0001-90, FUNDO DE DESENVOLVIMENTO DESPORTIVO DO ESTADO DE MATO GROSSO -FUNDED - CNPJ Nº 01.755.662/0001-34 através do Fundo de Desenvolvimento Desportivo do Estado de Mato Grosso e a MUNICÍPIO DE ARAPUNTANGA, inscrita no CNPJ nº 15.023.914/0001-45.

OBJETO: O presente Termo tem por objeto alterar o número do CNPJ da Secretaria de Estado de Cultura, Esporte e Lazer - SECEL, em razão da reorganização cadastral promovida pela Administração Pública do Estado de Mato Grosso, para acatar a Instrução Normativa nº 2.005/2021 da Receita Federal do Brasil e a Portaria Conjunta nº 71/2021, da Receita Federal do Brasil e da Secretaria Especial de Previdência e Trabalho e o Decreto Estadual nº 878/2024.

Onde se lê: Secretaria de Estado de Cultura, Esporte e Lazer - SECEL - CNPJ nº 03.507.415/0026-00

Leia-se: Secretaria de Estado de Cultura, Esporte e Lazer - SECEL - CNPJ nº 58.240.555/0001-90

DATA DA ASSINATURA: 13/05/2025.

ASSINA: David Moura Pereira da Silva - Secretário de Estado de Cultura, Esporte e Lazer.

EXTRATO DO TERMO DE APOSTILAMENTO DO TERMO DE CONVÊNIO Nº 0996-2022/ FUNDED, ref. ao Processo: SECEL-PRO-2022/01953

PARTES: Secretaria de Estado de Cultura, Esporte e Lazer - CNPJ nº 58.240.555/0001-90, FUNDO DE DESENVOLVIMENTO DESPORTIVO DO ESTADO DE MATO GROSSO -FUNDED - CNPJ Nº 01.755.662/0001-34 através do Fundo de Desenvolvimento Desportivo do Estado de Mato Grosso e a MUNICÍPIO DE BRASNORTE, inscrita no CNPJ nº 01.375.138/0001-38.
OBJETO: O presente Termo tem por objeto alterar o número do CNPJ da Secretaria de Estado de Cultura, Esporte e Lazer - SECEL, em razão da reorganização cadastral promovida pela Administração Pública do Estado de Mato Grosso, para acatar a Instrução Normativa nº 2.005/2021 da Receita Federal do Brasil e a Portaria Conjunta nº 71/2021, da Receita Federal do Brasil e da Secretaria Especial de Previdência e Trabalho e o Decreto Estadual nº 878/2024.

Onde se lê: Secretaria de Estado de Cultura, Esporte e Lazer - SECEL - CNPJ nº 03.507.415/0026-00

Leia-se: Secretaria de Estado de Cultura, Esporte e Lazer - SECEL - CNPJ nº 58.240.555/0001-90

DATA DA ASSINATURA: 13/05/2025.

ASSINA: David Moura Pereira da Silva - Secretário de Estado de Cultura, Esporte e Lazer.

EXTRATO DO TERMO DE APOSTILAMENTO DO TERMO DE CONVÊNIO Nº 1254-2022/ FUNDED, ref. ao Processo: "SECEL-PRO-2022/02963"

PARTES: Secretaria de Estado de Cultura, Esporte e Lazer - CNPJ nº 58.240.555/0001-90, FUNDO DE DESENVOLVIMENTO DESPORTIVO DO ESTADO DE MATO GROSSO -FUNDED - CNPJ Nº 01.755.662/0001-34 através do Fundo de Desenvolvimento Desportivo do Estado de Mato Grosso e a MUNICÍPIO DE CAMPO NOVO DO PARECIS, inscrita no CNPJ nº 24.772.287/0001-36.

OBJETO: O presente Termo tem por objeto alterar o número do CNPJ da Secretaria de Estado de Cultura, Esporte e Lazer - SECEL, em razão da reorganização cadastral promovida pela Administração Pública do Estado de Mato Grosso, para acatar a Instrução Normativa nº 2.005/2021 da Receita Federal do Brasil e a Portaria Conjunta nº 71/2021, da Receita Federal do Brasil e da Secretaria Especial de Previdência e Trabalho e o Decreto Estadual nº 878/2024.

Onde se lê: Secretaria de Estado de Cultura, Esporte e Lazer - SECEL - CNPJ nº 03.507.415/0026-00

Leia-se: Secretaria de Estado de Cultura, Esporte e Lazer - SECEL - CNPJ nº 58.240.555/0001-90

DATA DA ASSINATURA: 13/05/2025.

ASSINA: David Moura Pereira da Silva - Secretário de Estado de Cultura, Esporte e Lazer.

EXTRATO DO TERMO DE APOSTILAMENTO DO TERMO DE CONVÊNIO Nº 1843-2023/FUNDED, ref. ao Processo: "SECEL-PRO-2023/07148"

PARTES: Secretaria de Estado de Cultura, Esporte e Lazer - CNPJ nº 58.240.555/0001-90, FUNDO DE DESENVOLVIMENTO DESPORTIVO DO ESTADO DE MATO GROSSO -FUNDED - CNPJ Nº 01.755.662/0001-34 através do Fundo de Desenvolvimento Desportivo do Estado de Mato Grosso e a MUNICÍPIO DE CAMPO NOVO DO PARECIS, inscrita no CNPJ nº 24.772.287/0001-36.

OBJETO: O presente Termo tem por objeto alterar o número do CNPJ da Secretaria de Estado de Cultura, Esporte e Lazer - SECEL, em razão da reorganização cadastral promovida pela Administração Pública do Estado de Mato Grosso, para acatar a Instrução Normativa nº 2.005/2021 da Receita Federal do Brasil e a Portaria Conjunta nº 71/2021, da Receita Federal do Brasil e da Secretaria Especial de Previdência e Trabalho e o Decreto Estadual nº 878/2024.

Onde se lê: Secretaria de Estado de Cultura, Esporte e Lazer - SECEL - CNPJ nº 03.507.415/0026-00

Leia-se: Secretaria de Estado de Cultura, Esporte e Lazer - SECEL - CNPJ nº 58.240.555/0001-90

DATA DA ASSINATURA: 13/05/2025.

ASSINA: David Moura Pereira da Silva - Secretário de Estado de Cultura, Esporte e Lazer.

EXTRATO DO TERMO DE APOSTILAMENTO DO TERMO DE CONVÊNIO Nº 1252-2023/ FUNDED, ref. ao Processo: "SECEL-PRO-2023/04433"

PARTES: Secretaria de Estado de Cultura, Esporte e Lazer - CNPJ nº 58.240.555/0001-90, FUNDO DE DESENVOLVIMENTO DESPORTIVO DO ESTADO DE MATO GROSSO -FUNDED - CNPJ Nº 01.755.662/0001-34 através do Fundo de Desenvolvimento Desportivo do Estado de Mato Grosso e a MUNICÍPIO DE CAMPO VERDE, inscrita no CNPJ nº 24.950.495/0001-88.

OBJETO: O presente Termo tem por objeto alterar o número do CNPJ da Secretaria de Estado de Cultura, Esporte e Lazer - SECEL, em razão da

reorganização cadastral promovida pela Administração Pública do Estado de Mato Grosso, para acatar a Instrução Normativa nº 2.005/2021 da Receita Federal do Brasil e a Portaria Conjunta nº 71/2021, da Receita Federal do Brasil e da Secretaria Especial de Previdência e Trabalho e o Decreto Estadual nº 878/2024.

Onde se lê: Secretaria de Estado de Cultura, Esporte e Lazer - SECEL - CNPJ nº 03.507.415/0026-00

Leia-se: Secretaria de Estado de Cultura, Esporte e Lazer - SECEL - CNPJ nº 58.240.555/0001-90

DATA DA ASSINATURA: 13/05/2025.

ASSINA: David Moura Pereira da Silva - Secretário de Estado de Cultura, Esporte e Lazer.

EXTRATO DO TERMO DE APOSTILAMENTO DO TERMO DE CONVÊNIO Nº 0307-2025/ FUNDED, ref. ao Processo: "SECEL-PRO-2025/02871"

PARTES: Secretaria de Estado de Cultura, Esporte e Lazer - CNPJ nº 58.240.555/0001-90, FUNDO DE DESENVOLVIMENTO DESPORTIVO DO ESTADO DE MATO GROSSO -FUNDED - CNPJ Nº 01.755.662/0001-34 através do Fundo de Desenvolvimento Desportivo do Estado de Mato Grosso e a MUNICÍPIO DE CAMPO VERDE, inscrita no CNPJ nº 24.950.495/0001-88.

OBJETO: O presente Termo tem por objeto alterar o número do CNPJ da Secretaria de Estado de Cultura, Esporte e Lazer - SECEL, em razão da reorganização cadastral promovida pela Administração Pública do Estado de Mato Grosso, para acatar a Instrução Normativa nº 2.005/2021 da Receita Federal do Brasil e a Portaria Conjunta nº 71/2021, da Receita Federal do Brasil e da Secretaria Especial de Previdência e Trabalho e o Decreto Estadual nº 878/2024.

Onde se lê: Secretaria de Estado de Cultura, Esporte e Lazer - SECEL - CNPJ nº 03.507.415/0026-00

Leia-se: Secretaria de Estado de Cultura, Esporte e Lazer - SECEL - CNPJ nº 58.240.555/0001-90

DATA DA ASSINATURA: 12/05/2025.

ASSINA: David Moura Pereira da Silva - Secretário de Estado de Cultura, Esporte e Lazer.

Protocolo 1711612

PORTARIA Nº. 152/2025/GAB/SECEL

O SECRETÁRIO DE ESTADO DE CULTURA, ESPORTE E LAZER-SECEL/MT, no uso das atribuições que lhe confere o Art. 71, Inciso IV da Constituição Estadual, do Art. 3º da Lei Complementar nº 612 de 28 de janeiro de 2019 e, considerando, o Inciso IV, do Art. 6º, do Decreto Estadual nº 1.418, de 30 de junho de 2022, que regulamenta a Lei nº 11.550, de 03/11/2021, alterada pela Lei nº 11.734, de 12/04/2022, e alterações posteriores, que dispõe sobre a criação do Programa Mato Grosso Série A, e dá outras providências, para o acompanhamento e fiscalização da execução de contratos de natureza de patrocínio esportivo.

RESOLVE:

Art. 1º Designar o servidor Sr. ALEXQSANDRO MARCELO DA SILVA, matrícula nº 235030, para exercer a função de Fiscal do Contrato nº. 028/2025/SECEL, firmado com a empresa MIXTO ESPORTE CLUBE EM RECUPERAÇÃO JUDICIAL, CNPJ nº 03.483.120/0001-85.

Art. 2º Designar o servidor Sr. ANTÔNIO CARLOS GUERRISE DOS SANTOS, matrícula nº 238103, para exercer a função de suplente do fiscal do Contrato nº. 028/2025/SECEL.

Art. 3º Compete aos fiscais do Contrato tomar ciência e executar todas as atividades inerentes à fiscalização de acordo com a Lei, bem como a Orientação Técnica 012/2017 da Controladoria Geral do Estado de Mato Grosso, Instrução Normativa 001/2017/SECEL e o Manual de Gestão e Fiscalização de Contratos/SECEL;

Art. 4º O Contrato a que se refere esta Portaria é oriundo do processo administrativo nº. SECEL-PRO-2025/02213 e tem por objeto a concessão de patrocínio para fomentar o esporte no Estado de Mato Grosso, por ocasião do Campeonato Brasileiro - SÉRIE A2, GÊNERO FEMININO, de acordo com os termos previstos neste instrumento, no valor total de **R\$ 2.000.000,00 (dois milhões de reais), pelo período de 12 (doze) meses, contados da data de sua assinatura.**

Art. 5º Esta Portaria tem seus efeitos retroagidos a 10/07/2025.

Registrada, Publicada, Cumpra-se,

Cuiabá/MT, 10 de julho de 2025.

DAVID MOURA PEREIRA DA SILVA

Secretário de Estado de Cultura, Esporte e Lazer - SECEL/MT
(original assinada)

Protocolo 1711565

PORTARIA Nº. 153/2025/GAB/SECEL

O SECRETÁRIO DE ESTADO DE CULTURA, ESPORTE E LAZER-SECEL/MT, no uso das atribuições que lhe confere o Art. 71, Inciso IV da Constituição Estadual, do Art. 3º da Lei Complementar nº 612 de 28 de janeiro de 2019 e, considerando, o Inciso IV, do Art. 6º, do Decreto Estadual nº 1.418, de 30 de junho de 2022, que regulamenta a Lei nº 11.550, de 03/11/2021, alterada pela Lei nº 11.734, de 12/04/2022, e alterações posteriores, que dispõe sobre a criação do Programa Mato Grosso Série A, e dá outras providências, para o acompanhamento e fiscalização da execução de contratos de natureza de patrocínio esportivo.

RESOLVE:

Art. 1º Designar o servidor Sr. DAVI DE ARAÚJO CAMPOS, matrícula nº 333204, para exercer a função de Fiscal do Contrato nº. 029/2025/SECEL, firmado com a empresa MIXTO ESPORTE CLUBE EM RECUPERAÇÃO JUDICIAL, CNPJ nº 03.483.120/0001-85.

Art. 2º Designar o servidor Sr. PEDRO CAETANO SOARES LAMAR, matrícula nº 348032, para exercer a função de suplente do fiscal do Contrato nº. 029/2025/SECEL.

Art. 3º Compete aos fiscais do Contrato tomar ciência e executar todas as atividades inerentes à fiscalização de acordo com a Lei, bem como a Orientação Técnica 012/2017 da Controladoria Geral do Estado de Mato Grosso, Instrução Normativa 001/2017/SECEL e o Manual de Gestão e Fiscalização de Contratos/SECEL;

Art. 4º O Contrato a que se refere esta Portaria é oriunda do processo administrativo nº. **SECEL-PRO-2025/02212** e tem por objeto a concessão de patrocínio para fomentar o esporte no Estado de Mato Grosso, por ocasião do Campeonato Brasileiro - SÉRIE D, de acordo com os termos previstos neste instrumento, no valor total de **R\$ 1.000.000,00 (um milhão de reais)**, pelo período de **12 (doze) meses, contados da data de sua assinatura**.

Art. 5º Esta Portaria tem seus efeitos retroagidos a 10/07/2025.

Registrada, Publicada, Cumpra-se,

Cuiabá/MT, 10 de julho de 2025.

DAVID MOURA PEREIRA DA SILVA

Secretário de Estado de Cultura, Esporte e Lazer - SECEL/MT
(original assinada)

rotocolo 1711566

SES**SECRETARIA DE ESTADO DE SAÚDE**

EXTRATO DA ATA DE REGISTRO DE PREÇOS 037/2025/SES/MT
PROCESSO ADMINISTRATIVO (SIGADOC) Nº SES-PRO- 2023/35585
PREGÃO ELETRÔNICO Nº 0025/2025

A SECRETARIA DE ESTADO DE SAÚDE torna público o REGISTRO DE PREÇOS das empresas abaixo relacionadas, nas quantidades indicadas abaixo, de acordo com a classificação obtida em cada lote, atendendo as condições, as especificações técnicas e as propostas oferecidas na licitação em epígrafe, regulamentada pelo edital e anexos, independentemente de transcrições, tudo conforme a ATA DE REGISTRO DE PREÇOS disponível na íntegra para consulta na Coordenadoria de Processos de Aquisições e Contratos e no sítio eletrônico desta Secretaria (www.saude.mt.gov.br).

OBJETO: Registro de preços para futura e eventual "Aquisição de material clínico-hospitalar, para atender as demandas das aulas práticas em laboratório para os cursos de formação técnica, em saúde bucal, órteses e próteses, enfermagem, técnico em vigilância em saúde, técnico em radiologia, análises clínicas e cursos de especialização lato sensu em hansenologia, terapia comunitária integrativa - tci, atenção à saúde da pessoa com transtorno do espectro do autismo - tea e plantas medicinais"

EMPRESA: GF COMERCIAL LTDA-EQUIPAMENTOS PARA HOSPITAIS, LABORATÓRIO E CLÍNICAS
CNPJ: 12.357.540/0001-06
ENDEREÇO: Avenida Dom Bosco, 1047, Sala 02, Centro Sul, Cuiabá MT, CEP 78.020-050
REPRESENTANTE: ROBERTO DE CAMPOS MENDES
CPF: ***042.408- 34
RG: ***06506-SSP/SP
E-MAIL: roberto@mmhospitalar.com.br

EMPRESA: REALMED COMERCIO E DISTRIBUIÇÃO LTDA - EPP
CNPJ: 27.563.336/0001-19
ENDEREÇO: RUA DO PEQUI - N. 71 A - POÇAO- CUIABA - MT
REPRESENTANTE: RAPHAEL ARAUJO GUIMARAES
CPF: *** 012.041-06
RG: *** 8300024 - SSP-MT
E-MAIL: realmmedcomercial@gmail.com

EMPRESA: G M EMBALAGENS LTDA
CNPJ: 52.505.574/0001-15
ENDEREÇO: Rua I, Nº S/N, Quadra 64 Lote 14, Bairro: Parque Atalaia, CEP: 78095-090, Cuiabá - MT
REPRESENTANTE: GILSON SILVA DOS SANTOS
CPF: *** 019.901-61
RG: *** 98440- SSP-MT
E-MAIL: gmembalagenslicitacao@gmail.com

EMPRESA: MAXLAB PRODUTOS PARA DIAGNOSTICOS E PESQUISAS LTDA
CNPJ: 04.724.729/0001-61
ENDEREÇO: Rua Presidente Rodrigues Alves, 435, Qd. 14, Lt. 20, Setor Façalville II- Goiânia - GO- CEP 74.350-115
REPRESENTANTE: CLEUBER ACERLY DE OLIVEIRA
CPF: *** 522.801-82
RG: ***2702 DGPC-GO
E-MAIL: maxlab@terra.com.br

EMPRESA: VLM COMÉRCIO DE MEDICAMENTOS LTDA
CNPJ: 32.864.855/0004-08
ENDEREÇO: Rod. Palmiro Paes de Barros, 1190, Nossa Senhora Aparecida, Cuiabá - MT- CEP: 78070-200
REPRESENTANTE: SAVIO ALVES GOMES BOMFIM
CPF: ***383.623-55
RG: ***3697 TEM/CE
E-MAIL: licitacaovlm@gmail.com

EMPRESA: M MED COMERCIAL DE MED E PROD HOSPITALARES LTDA
CNPJ: 28.387.424/0001-70
ENDEREÇO: Rua 09 Qr 55ª LT 09- Vila Brasília- CEP: 74.911-080
REPRESENTANTE: RUBENS BATISTA MENDANHA
CPF: ***277.449-90
RG: ***97361 SESP-PR
E-MAIL: licitacao@mmedicamentos.com.br

ITENS	ESPECIFICAÇÃO	MARCA	UNID.	QTD.	EMPRESA	VALOR UNITÁRIO R\$	VALOR TOTAL R\$
01	ÁLCOOL ETÍLICO (ETANOL) ABSOLUTO 99,5% PARA ANÁLISE. 1 L	J. FERES	UNIDADE	189	REALMED COMERCIO	10,35	1.956,15
02	BANDAGEM ANTI-SÉPTICA	MULTILASER	UNIDADE	5000	GF COMERCIAL	R\$ 0,03	R\$ 150,00
08	ÁLCOOL - TIPO: HIDRATADO; APRESENTAÇÃO: LÍQUIDO; EMBALAGEM: UNIDADE; PRINCÍPIO ATIVO: ÁLCOOL ETÍLICO 70%.	SUPERVALE	UNIDADE	189	G M EMBALAGENS LTDA	5,35	1.011,15
13	CAIXA EM POLIPROPILENO (CRIOBOX) PARA 100 TUBOS DE 1,5 - 2,0ML COM TAMPA DESTACÁVEL	CRAL	UNIDADE	40	MAXLAB PRODUTOS	12,56	502,40
14	CAIXA EM POLIPROPILENO (CRIOBOX) PARA 96 TUBOS DE 0,2 COM TAMPA DESTACÁVEL	CRAL	UNIDADE	40	MAXLAB PRODUTOS	19,00	760,00
16	CATETER PERIFÉRICO FLEXÍVEL INTRAVENOSO. BIOCOMPATÍVEL. TIPO ABOCATH Nº 16, COM AGULHA SILICONADA E DE AÇO INOXIDÁVEL, COM BISEL TRIFACETADO COM FLUORÉ-TILENOPROPILENO, ESTÉRIL, PARA INFUSÃO DE SOLUÇÕES INTRAVENOSAS E ADMINISTRAÇÃO DE MEDICAMENTOS INTERMITENTE. EMBALADO INDIVIDUALMENTE. UNIDADE.	POLYMED	UNIDADE	1890	GF COMERCIAL	R\$ 0,98	R\$ 1.852,20

18	CATETER PERIFÉRICO FLEXÍVEL INTRAVENOSO, BIOMCOMPATÍVEL, TIPO ABOCATH Nº 20, COM AGULHA SILICONADA E DE AÇO INOXIDÁVEL, COM BISEL TRIFACETADO COM FLUOROETILENOPROPILENO, ESTÉRIL, PARA INFUSÃO DE SOLUÇÕES INTRAVENOSAS E ADMINISTRAÇÃO DE MEDICAMENTOS INTERMITENTE. EMBALADO INDIVIDUALMENTE. UNIDADE.	SOLIDOR	UNIDADE	1890	GF COMERCIAL	R\$ 0,97	R\$ 1.833,30
20	COLETOR DE MATERIAL PERFURO CORTANTE PARA DESCARTE TAMANHO PEQUENO 3 LITROS	DESCARBOX	UNIDADE	315	VLM COMÉRCIO	4,30	1.354,50
23	EQUIPO PARA BOMBA DE INFUSÃO, ESTÉRIL, APIROGÊNICO, DESCARTÁVEL, TRANSPARENTE, EMBALAGEM INDIVIDUAL, CONSTANDO DADOS DE IDENTIFICAÇÃO E VALIDADE, PARA O EQUIPAMENTO B. BRAUM (PATRIMÔNIO). UNIDADE.	ENDOBRAX	UNIDADE	1890	MAXLAB PRODUTOS	10,00	18.900,00
25	EQUIPO PARA SORO MICROGOTAS - EQUIPO PARA INFUSÃO VENOSA DE DROGAS, TRANSPARENTE, DESCARTÁVEL, ESTÉRIL, CONFECCIONADO EM PVC ATÓXICO FLEXÍVEL, CONTENDO CONECTOR (COM TAMPA PROTETORA), COM PONTA PERFURANTE BISELADA ADAPTÁVEL A FRASCO DE VIDRO OU AMPOLA PLÁSTICA, COM RESPIRO E FILTRO; CÂMARA COM CONTA GOTAS, EM PVC ATÓXICO RÍGIDO DE ALTA PRECISÃO (60 MICRO-GOTAS = 1ML); EMBALADO INDIVIDUALMENTE EM PAPEL GRAU CIRÚRGICO, COM FACE EM POLIPROPILENO, COM ABERTURA EM PÉTALA. CONSTANDO EXTERNAMENTE DATA DE FABRICAÇÃO E ESTERILIZAÇÃO, PROCEDÊNCIA E PRAZO DE VALIDADE. UNIDADE	MEDIX	UNIDADE	9450	M MED COMERCIAL	1,76	16.632,00
32	GORRO COM ELÁSTICO DESCARTÁVEL. UNIDADES	HNDESCI75244	UNIDADE	6.500	REALMED COMERCIO	0,07	455,00
35	LÂMINA - TIPO: PARA BISTURI Nº 15; MATERIAL: DESCARTÁVEL, EM AÇO INOXIDÁVEL; EMBALAGEM: INDIVIDUAL DE ALUMÍNIO HERMÉTICAMENTE FECHADA, CONSTANDO EXTERNAMENTE DADOS DE IDENTIFICAÇÃO, PROCEDÊNCIA E VALIDADE DE ESTERILIZAÇÃO; ADAPTAÇÃO: AO CABO, COM PROTEÇÃO NA LÂMINA, ESTÉRIL; ISENTA: DE REBARBAS E SINAIS DE OXIDAÇÃO; PONTA: AFIADA.	UNIQUIMED	UNIDADE	113	GF COMERCIAL	R\$ 0,27	R\$ 30,51
59	SONDA NASOGÁSTRICA Nº 16, LONGA - SONDA GÁSTRICA (TIPO LEVINE), LONGA, ESTÉRIL, DESCARTÁVEL, CONFECCIONADA EM POLIVINIL ATÓXICO E TRANSPARENTE, SILICONIZADA, FLEXÍVEL, COM ORIFÍCIOS LATERAIS NA EXTREMIDADE DISTAL, CONTENDO CONECTOR COM TAMPA E ADAPTÁVEL AO INTERMEDIÁRIO NA EXTREMIDADE PROXIMAL. TAMANHO Nº 16. EMBALADA INDIVIDUALMENTE EM PAPEL GRAU CIRÚRGICO COM FACE EM POLIPROPILENO, COM ABERTURA EM PÉTALA, CONSTANDO EXTERNAMENTE IDENTIFICAÇÃO E PROCEDÊNCIA, DATA E TIPO DA ESTERILIZAÇÃO E TEMPO DE VALIDADE	MEDIX	UNIDADE	65	MAXLAB PRODUTOS	1,58	102,70

78	DIU COM COBRE TCU 380A - HASTE: T; COMPOSIÇÃO DO MATERIAL: POLITILENO COM SULFATO DE BÁRIO; ENROLADO APROXIMADAMENTE: 176 MG DE FIO DE COBRE E CADA UM DE SEUS BRAÇOS TRANSVERSAIS; CILINDRO: COBRE APROXIMADAMENTE 68,7 MG; MATERIAL DE SUPERFÍCIE: COBRE 380 MM2; ESTERILIDADE: RAIOS GAMA; ACOMPANHAMENTO: TUBO DE INSERÇÃO E ÊMBOLIO; DIMENSÃO: VERTICAL: 36MM; HORIZONTAL: 32MM DIÂMETRO DO BULBO: 3MM.	OPTIMA TCU 380A	UNIDADE	300	M MED COMERCIAL	63,00	18.900,00
82	PINÇA CHERON EM POLIESTIRENO, DE 24,5 CM DE COMPRIMENTO	KOPLAST NÃO ESTERIL	UNIDADE	3000	M MED COMERCIAL	1,46	4.380,00
83	PINÇA POZZI EM RESINA DE ENGENHARIA, PONTA FINA, COM 26,5CM DE COMPRIMENTO	KOLPLAST	UNIDADE	3000	GF COMERCIAL	R\$ 12,44	R\$ 37.320,00
84	HISTERÔMETRO EM POLIESTIRENO, COM HASTE CENTIMETRADA E STOPPER, COM 25 CM DE COMPRIMENTO	KOPLAST	UNIDADE	3000	M MED COMERCIAL	4,40	13.200,00
86	CAMPOS PARA COBERTURA DE MESA, SSMMS, 100% POLIPROPILENO LAMINADO EM POLIETILENO, ABSORVENTE, IMPERMEÁVEL, GRAMATURA DE 50G/M2 COM 60 CM X 60 CM DE COMPRIMENTO	POLAR	UNIDADE	3000	MAXLAB PRODUTOS	2,40	7.200,00
88	ÓLEO ESSENCIAL DE LAVANDA: COMPOSIÇÃO QUÍMICA: BORNEOL, GERANIOL, LAVANDULOL, LINALOL (ALCOÓIS), ACETATO, GERANILICO, ACETATO DE LAVANDULIL, ACETATO DE LINALIL (ÉSTERES), CINEOL (CETONA), CARIOFILENO (SESQUITERPENOS), LIMONENO E PINENO (TERPENOS). EMBALAGEM COM NO MÍNIMO 10 ML.	BESSENCIAL	UNIDADE	10	MAXLAB PRODUTOS	72,00	720,00
90	ÓLEOS ESSENCIAIS DE ALECRIM: COMPOSIÇÃO QUÍMICA: BORNEOL, CUMÍNICO, ACETATO, BORNÍLICO, CÂNFORA, CINEOL, CARIOFILENO, CANFENO E PIPENO. 10 ML.	BESSENCIAL	UNIDADE	04	MAXLAB PRODUTOS	39,99	159,96
TOTAL GERAL R\$:							127.419,87

O prazo de vigência desta Ata será de 01 (um) ano, contado a partir da publicação do seu extrato no Diário Oficial do Estado, e poderá ser prorrogado, por igual período, desde que comprovado o preço mais vantajoso.

Cuiabá-MT, 10 de julho de 2025.

GILBERTO GOMES FIGUEIREDO
SECRETÁRIO DE ESTADO DE SAÚDE

ATA DE REGISTRO DE PREÇOS Nº 037/2025/SES- PE Nº 0025/2025

Protocolo 1711543

SECRETARIA DE ESTADO DE SAÚDE
COORDENADORIA DE CONTRATOS - CCTR/SES/MT
EXTRATO DO CONTRATO Nº 122/2025/SES/MT - INEXIGIBILIDADE Nº 009/2025.

CONTRATANTE: SECRETARIA DE ESTADO DE SAÚDE/MT, representado pelo Secretário Sr. **GILBERTO GOMES DE FIGUEIREDO.**
CONTRATADA: CDK INDÚSTRIA E COMÉRCIO DE EQUIPAMENTOS DE RAIOS-X LTDA, representada pela Sra. **CRISTIANE BRANDÃO PEREIRA.**

OBJETO: "Contratação de empresa especializada no ramo para prestação de serviços de manutenção preventiva e corretiva no aparelho de Raio X - marca CDK modelo, para atender a demanda da unidade móvel (caminhão), que atende o Sistema Prisional da Secretaria de Estado de Segurança de Mato Grosso".

DOTAÇÃO ORÇAMENTÁRIA: Natureza da Despesa/Elemento: 3.3.90.39; Fonte: 1.500.1002.

VIGÊNCIA: 12 (doze) meses, tendo início em **26/06/2025** e término em **25/06/2026.**

VALOR DO CONTRATO: R\$ 88.200,00.

DATA DE ASSINATURA: 23/06/2025.

Protocolo 1711536

**SECRETARIA DE ESTADO DE SAÚDE
COORDENADORIA DE CONTRATOS - CCTR/SES/MT
EXTRATO DO SEXTO TERMO ADITIVO AO CONTRATO Nº 160/2022/
SES/MT**

CONTRATANTE: SECRETARIA DE ESTADO DE SAÚDE/SES/MT, representada pelo Secretário **GILBERTO GOMES DE FIGUEIREDO**,
CONTRATADA: ADSERVI ADMINISTRADORA DE SERVIÇOS LTDA, representada pela Sra. **FERNANDA MARIA PEREIRA**.

OBJETO: "Contratação de empresa especializada em prestação de serviços contínuos de terceirização de mão-de-obra de auxiliar de administração, recepcionista, copeiro(a) e oficial de serviços gerais para atender a Secretaria de Estado de Saúde de Mato Grosso". O presente instrumento tem como objeto a Prorrogação do Prazo e Repactuação, com seus fundamentos no art. 57, Inciso II e art. 65 da lei 8.666/1993, e suas alterações posteriores.

DOTAÇÃO ORÇAMENTÁRIA: Natureza da Despesa: 3.3.90.37. Fonte: 1.500.1002.

VIGÊNCIA: 12 (doze) meses com início em 30/06/2025 e término em 29/06/2026.

VALOR DA REPACTUAÇÃO: R\$ 26.716,80 (vinte e seis mil, setecentos e dezesseis reais e oitenta centavos).

VALOR TOTAL DO CONTRATO COM A REPACTUAÇÃO: R\$ 368.757,48 (trezentos e sessenta e oito mil setecentos e cinquenta e sete reais e quarenta e oito centavos).

DATA DE ASSINATURA: 26/06/2025

Protocolo 1711549

**SECRETARIA DE ESTADO DE SAÚDE
COORDENADORIA DE CONTRATOS - CCTR/SES/MT
EXTRATO DO QUINTO TERMO ADITIVO AO CONTRATO Nº 156/2022/
SES/MT**

CONTRATANTE: SECRETARIA DE ESTADO DE SAÚDE/SES/MT, representada pelo Secretário **GILBERTO GOMES DE FIGUEIREDO**,
CONTRATADA: ADSERVI ADMINISTRADORA DE SERVIÇOS LTDA, representada pela Sra. **FERNANDA MARIA PEREIRA**.

OBJETO: "Contratação de empresa especializada em prestação de serviços contínuos de terceirização de mão-de-obra de auxiliar de administração, recepcionista, copeiro(a) e oficial de serviços gerais". O presente instrumento tem como objeto a Prorrogação do Prazo e Repactuação, com seus fundamentos no art. 57, Inciso II e art. 65 da lei 8.666/1993, e suas alterações posteriores.

DOTAÇÃO ORÇAMENTÁRIA: Natureza da Despesa: 3.3.90.37; Fontes: 1.500.1002.

VIGÊNCIA: 12 (doze) meses com início em 30/06/2025 e término em 29/06/2026.

VALOR DA REPACTUAÇÃO: R\$ 33.060,36 (trinta e três mil, sessenta reais e trinta e seis centavos).

VALOR TOTAL DO CONTRATO COM A REPACTUAÇÃO: R\$ 462.352,56 (quatrocentos e sessenta e dois mil, trezentos e cinquenta e dois reais e cinquenta e seis centavos).

DATA DE ASSINATURA: 26/06/2025

Protocolo 1711547

**SECRETARIA DE ESTADO DE SAÚDE
COORDENADORIA DE CONTRATOS - CCTR/SES/MT
EXTRATO DO QUINTO TERMO ADITIVO AO CONTRATO Nº 155/2022/
SES/MT - ATA DE RP Nº 010/2021/SEPLAG
PREGÃO ELETRÔNICO nº 014/2020/SES-MT**

CONTRATANTE: SECRETARIA DE ESTADO DE SAÚDE/SES/MT, representado pelo Secretário **GILBERTO GOMES DE FIGUEIREDO**
CONTRATADA: DDMIX TERCEIRIZAÇÃO EIRELI, representado por **HANDERSON GABRIEL DA COSTA OLIVEIRA**.

OBJETO: *Contratação de empresa especializada na prestação de serviços contínuos de terceirização de mão-de-obra de auxiliar de administração, recepcionista, copeiro(a) e oficial de serviços gerais.* O presente termo aditivo tem como objeto a PRORROGAÇÃO DE PRAZO, pelo período de 12 (doze) meses, atendidos os requisitos descritos no art. 57, inciso II da Lei no 8.666/93 e alterações posteriores.

DOTAÇÃO ORÇAMENTÁRIA: Elemento: 3.3.90.37; Fontes: 1.500.1002.

VIGÊNCIA: início no dia 30/06/2025 e término no dia 29/06/2026.

VALOR DO TERMO ADITIVO: R\$ 148.520,16 (cento e quarenta e oito mil, quinhentos e vinte reais e dezesseis centavos).

DATA DE ASSINATURA: 26/06/2025.

Protocolo 1711559

**SECRETARIA DE ESTADO DE SAÚDE
COORDENADORIA DE CONTRATOS - CCTR/SES/MT
EXTRATO DO CONTRATO Nº 097/2025/SES/MT - PREGÃO
ELETRÔNICO Nº. 0057/2024.**

CONTRATANTE: SECRETARIA DE ESTADO DE SAÚDE/MT, representado pelo Secretário Sr. **GILBERTO GOMES DE FIGUEIREDO**.

CONTRATADA: INTENSIVO GESTÃO HOSPITALAR LTDA, representada pela Sra. **KENIA DAYANE FERREIRA GONCALVES TAQUES**.

OBJETO: "Contratação de empresas especializadas em prestação de serviços médicos em medicina intensiva adulto, por meio de profissionais qualificados, no âmbito do Hospital Estadual Lousite Ferreira da Silva, sob a gestão da Secretaria de Estado de Saúde de Mato Grosso".

DOTAÇÃO ORÇAMENTÁRIA: Natureza da Despesa/Elemento: 3.3.90.39; Fonte: 1.500.1002 e 1.600.0000.

VIGÊNCIA: 12 (doze) meses, tendo início em 11/07/2025 e término em 10/07/2026.

VALOR DO CONTRATO: R\$ 1.248.000,00.

DATA DE ASSINATURA: 09/07/2025.

Protocolo 1711574

**SECRETARIA DE ESTADO DE SAÚDE
COORDENADORIA DE CONTRATOS - CCTR/SES/MT
EXTRATO DO PRIMEIRO TERMO ADITIVO DO CONTRATO Nº
081/2025/SES/MT - PREGÃO ELETRÔNICO Nº 072/2024.**

CONTRATANTE: SECRETARIA DE ESTADO DE SAÚDE/SES/MT, representado pelo Secretário **GILBERTO GOMES DE FIGUEIREDO**.

CONTRATADA: MED WUICIK MÉDICOS S/S LTDA., representado por **FÁBIO AUGUSTO WUICIK**.

OBJETO: contratação de empresas especializadas em prestação de serviços de gerenciamento técnico, administrativo, fornecimento de recursos humanos, recursos materiais, medicamentos, insumos farmacêuticos, incluindo prestação de serviços médicos de nefrologia com fornecimento de equipamentos para essa demanda e outros necessários para o funcionamento de 30 (trinta) leitos de tipo adulto de (uti) unidade de terapia intensiva no âmbito do Hospital Estadual "Lousite Ferreira da Silva", sob a gestão direta da Secretaria de Estado de Saúde de Mato Grosso". **O presente termo aditivo tem como objeto o ACRÉSCIMO de 7,09% (sete vírgula nove por cento) nos termos da Cláusula Décima Nona - ALTERAÇÃO DO CONTRATO, na forma do artigo 124 e seguintes da Lei no 14.133/2021 e artigo 277 do Decreto Estadual no 1.525/2022 e ainda, INCLUIR no Item 5.25.7 da Cláusula Quinta - PRAZO E EXECUÇÃO a especialidade NEUROCIRGIÃO.**

DOTAÇÃO ORÇAMENTÁRIA: Elemento: 33.90.39; Fontes: 1.500.1002, 1.600.0000.

VALOR DO ADITIVO: R\$ 1.800.000,00.

DATA DE ASSINATURA: 01/07/2025.

Protocolo 1711575

**SECRETARIA DE ESTADO DE SAÚDE
COORDENADORIA DE CONTRATOS - CCTR/SES/MT
EXTRATO DO OITAVO TERMO ADITIVO AO CONTRATO Nº 102/2022/
SES/MT**

CONTRATANTE: SECRETARIA DE ESTADO DE SAÚDE/SES/MT, representada pelo Secretário **GILBERTO GOMES DE FIGUEIREDO**

CONTRATADA: LOTUFO ENGENHARIA E CONSTRUÇÕES LTDA, representada por: **FRANCISCO LOTUFO NETO**.

OBJETO: "Construção do Hospital Regional de Alta Floresta, Localizado no Município de Alta Floresta - Mato Grosso". O presente termo aditivo tem como objeto ACRÉSCIMO ao Contrato Nº 102/2022/SES/MT.

DOTAÇÃO ORÇAMENTÁRIA: Elemento: 4.4.90.51; Fonte: 1.500.1002;

Valor do Acréscimo: R\$ 23.843.698,07

Valor Total com Acréscimo: R\$ 186.924.837,16

DATA DE ASSINATURA: 02/07/2025.

Protocolo 1711577

SECRETARIA DE ESTADO DE SAÚDE

COORDENADORIA DE CONTRATOS - CCTR/SES/MT

EXTRATO DO PRIMEIRO TERMO ADITIVO DO CONTRATO Nº
182/2024/SES/MT - CHAMAMENTO PÚBLICO nº 006/2022.

CONTRATANTE: SECRETARIA DE ESTADO DE SAÚDE/SES/MT,
representado pelo Secretário GILBERTO GOMES DE FIGUEIREDO.

CONTRATADA: CMO - CENTRO MATOGROSSENSE DE
OFTALMOLOGIA LTDA, representada pelo Sr. VILDO JOSÉ SENE
NUNES,.

OBJETO: "Credenciamento para contratação de serviço hospitalar para realização de procedimentos cirúrgicos e ambulatorial de média e alta complexidade, incluindo exames e consulta para avaliação cirúrgica Pré e Pós-operatórios, para atender os usuários do Sistema Único de Saúde/SUS". O presente termo aditivo tem como objeto PRORROGAÇÃO DE PRAZO do contrato 182/2024/SES/MT, pelo período de vigência do contrato será de 12 (doze) meses, em conformidade com o art. 106 da Lei no 14.133/2021 e no art. 289 e seguintes do Decreto Estadual no 1.525/22.

DOTAÇÃO ORÇAMENTÁRIA: Elemento: 3.3.90.39; Fontes: 2.600.0000 e 1.600.0000.

VIGÊNCIA: 12 (doze) meses, tendo início em 16/07/2025 e término em 15/07/2026.

VALOR DO CONTRATO: R\$ 1.604.908,65.

DATA DE ASSINATURA: 30/06/2025.

Protocolo 1711579

SECRETARIA DE ESTADO DE SAÚDE

COORDENADORIA DE CONTRATOS - CCTR/SES/MT

EXTRATO DO PRIMEIRO TERMO ADITIVO DO CONTRATO Nº
198/2024/SES/MT - PREGÃO ELETRÔNICO nº 062/2024

CONTRATANTE: SECRETARIA DE ESTADO DE SAÚDE/SES/MT,
representado pelo Secretário GILBERTO GOMES DE FIGUEIREDO.

CONTRATADA: APP SERVIÇOS MÉDICOS LTDA, representado por
ANDREIA ALVES DA SILVA.

OBJETO: "CONTRATAÇÃO DE EMPRESA ESPECIALIZADA NA PRESTAÇÃO DE SERVIÇOS MÉDICOS EM PEDIATRIA, POR MEIO DE PROFISSIONAIS QUALIFICADOS, NO ÂMBITO DO HOSPITAL REGIONAL DE SORRISO, SOB GESTÃO DIRETA DA SECRETARIA DE ESTADO DE SAÚDE DE MATO GROSSO". O presente termo aditivo tem como objeto PRORROGAÇÃO DE PRAZO do contrato 198/2024/SES/MT, pelo período de vigência do contrato será de 12 (doze) meses, em conformidade com o art. 106 da Lei no 14.133/2021 e no art. 289 e seguintes do Decreto Estadual no 1.525/22.

DOTAÇÃO ORÇAMENTÁRIA: Elemento: 3.3.90.39; Fonte: 1.500.1002, 2.600.3110 e 1.600.0000;

VIGÊNCIA: 12 (doze) meses, tendo início em 30/07/2025 e término em 29/07/2026.

VALOR DO CONTRATO: R\$ 1.983.001,00

DATA DE ASSINATURA: 01/07/2025.

Protocolo 1711586

SECRETARIA DE ESTADO DE SAÚDE

COORDENADORIA DE CONTRATOS - CCTR/SES/MT

EXTRATO DO SEGUNDO TERMO ADITIVO DO CONTRATO Nº
141/2024/SES/MT - PREGÃO ELETRÔNICO nº 006/2024.

CONTRATANTE: SECRETARIA DE ESTADO DE SAÚDE/SES/MT,
representado pelo Secretário GILBERTO GOMES DE FIGUEIREDO.

CONTRATADA: NOROESTE SERVIÇOS MÉDICOS LTDA, representado por IURI SILVA SANTOS. **OBJETO:** "contratação de empresa especializada na prestação de serviços médicos em urgência e emergência, por meio de profissionais qualificados, no âmbito do Hospital Regional de Sorriso, sob gestão direta da Secretaria de Estado de Saúde de Mato Grosso". **LOTE 06**. O presente termo aditivo tem como objeto REAJUSTE de aproximadamente 5,057630% nos termos da Cláusula oitava - REAJUSTE, de acordo com o art. artigo 124 e seguintes da Lei no 14.133/2021 e artigo 267 do Decreto Estadual no 1.525/2022.

DOTAÇÃO ORÇAMENTÁRIA: Elemento: 33.90.39; Fontes: 2.602.0000-1.600.0000-1.500.1002-2.600.0000-2.500.1002;

VALOR DO REAJUSTE: R\$ 118.858,60.

DATA DE ASSINATURA: 07/06/2025.

Protocolo 1711589

SECRETARIA DE ESTADO DE SAÚDE

COORDENADORIA DE CONTRATOS - CCTR/SES/MT

EXTRATO DO PRIMEIRO TERMO ADITIVO DO CONTRATO Nº
234/2024/SES/MT - PREGÃO ELETRÔNICO nº 009/2024.

CONTRATANTE: SECRETARIA DE ESTADO DE SAÚDE/SES/MT,
representado pelo Secretário GILBERTO GOMES DE FIGUEIREDO
CONTRATADA: VITÓRIA E LUZ CLÍNICA MÉDICA, representado por
HELLER PAOLINELLI CHAVES.

OBJETO: Contratação de empresa especializada na prestação de serviços médicos em anestesiologia, por meio de profissionais qualificados, no âmbito do Hospital Regional de Sinop "Dr. Jorge de Abreu", sob a gestão direta da Secretaria de estado de saúde de Mato Grosso. O presente termo aditivo tem como objeto a PRORROGAÇÃO DE PRAZO, pelo período de 12 (doze) meses, nos termos da Lei nº 14.133/2021.

DOTAÇÃO ORÇAMENTÁRIA: Elemento: 33.90.39; Fontes: 1.500.1002, 1.600.0000..

VIGÊNCIA: início no dia 21/08/2025 e término no dia 20/08/2026.

VALOR DO TERMO ADITIVO: R\$ 5.179.998,40 (cinco milhões, cento e setenta e nove mil, novecentos e noventa e oito reais e quarenta centavos).

DATA DE ASSINATURA: 01/07/2025.

Protocolo 1711591

SECRETARIA DE ESTADO DE SAÚDE

COORDENADORIA DE CONTRATOS - CCTR/SES/MT

EXTRATO DO PRIMEIRO TERMO ADITIVO AO CONTRATO Nº
196/2024/SES/MT - PREGÃO ELETRÔNICO nº 0062/2024/SES-MT

CONTRATANTE: SECRETARIA DE ESTADO DE SAÚDE/SES/MT,
representado pelo Secretário GILBERTO GOMES DE FIGUEIREDO

CONTRATADA: VIMEDIC CONSULTORIO LTDA, representado por
JONAS DE FREITAS LACERDA e MARLON SETUBAL DA SILVA.

OBJETO: Contratação de empresa especializada na prestação de serviços médicos em pediatria, por meio de profissionais qualificados, no âmbito do Hospital Regional de Alta Floresta "Albert Sabin", sob gestão direta da Secretaria de Estado de Saúde de Mato Grosso. O presente termo aditivo tem como objeto a PRORROGAÇÃO DE PRAZO, pelo período de 12 (doze) meses, atendidos os requisitos descritos no art. 106 da Lei no 14.133/21 e no art. 289 e seguintes do Decreto Estadual no 1.525/2022.

DOTAÇÃO ORÇAMENTÁRIA: Elemento: 3.3.90.39; Fontes: 1.500.1002, 2.600.3110 e 1.600.0000;

VIGÊNCIA: início no dia 29/07/2025 e término no dia 28/07/2026.

VALOR DO TERMO ADITIVO: R\$ 2.007.840,20.

DATA DE ASSINATURA: 23/06/2025.

Protocolo 1711598

SECRETARIA DE ESTADO DE SAÚDE

COORDENADORIA DE CONTRATOS - CCTR/SES/MT

EXTRATO DO DÉCIMO QUARTO TERMO ADITIVO AO CONTRATO Nº
142/2021/SES/MT - CONCORRÊNCIA Nº 003/2020

CONTRATANTE: SECRETARIA DE ESTADO DE SAÚDE/MT,
representada pelo Secretário de Estado Sr. GILBERTO GOMES DE
FIGUEIREDO.

CONTRATADA: CONSÓRCIO CA CUIABÁ, representada pelo Sr. JORGE
ANTONIO PIRES DE MIRANDA.

OBJETO: "construção do Centro Logístico de Abastecimento e Distribuição do Estado de Mato Grosso, localizado no município de Cuiabá - Mato Grosso". O presente termo aditivo tem como objeto a **PRORROGAÇÃO DA VIGÊNCIA E DA EXECUÇÃO DA OBRA**, com base na solicitação justificada da empresa, no Cronograma Físico-Financeiro atualizado emitido pela empresa (fls. 06 a 14), no Relatório Fiscal emitido pela Superintendência de Obras, Reformas e Manutenções desta Secretaria, no Art. 57 da Lei 8.666/1993, no Decreto Estadual nº 840/2017, bem como nos termos da Manifestação Técnica Nº 00009/2023/SGAC/PGE da PGE/MT emitido nos autos do processo no 2.843/CPGE/2022.

DOTAÇÃO ORÇAMENTÁRIA: Natureza da Despesa: 4.4.90.51; Fonte: 1.500.1002.

PRAZO DE EXECUÇÃO DA OBRA: 120 (cento e vinte) dias, com início em 12/07/2025 e seu término em 10/11/2025.

PRAZO DE VIGÊNCIA DO CONTRATO: 120 (cento e vinte) dias, com início em 28/09/2025 e seu término em 26/01/2026

VALOR TOTAL DO CONTRATO: R\$ 93.902.760,04 (noventa e três milhões e novecentos e dois mil e setecentos e sessenta reais e quatro centavos).

DATA DE ASSINATURA: 26/06/2025.

Protocolo 1711601

SECRETARIA DE ESTADO DE SAÚDE

COORDENADORIA DE CONTRATOS - CCTR/SES/MT

EXTRATO DO CONTRATO Nº 121/2025/SES/MT - ARP Nº 005/2025/SEPLAG - PREGÃO ELETRÔNICO Nº 002/2025/SEPLAG.

CONTRATANTE: SECRETARIA DE ESTADO DE SAÚDE/MT, representado pelo Secretário Sr. GILBERTO GOMES DE FIGUEIREDO.
CONTRATADA: ROMMA SISTEMAS DE SEGURANÇA ELETRÔNICA LTDA, representada pela Sra. RODRIGO ANTÔNIO PAES DE ANDRADE LOPES DE OLIVEIRA.

OBJETO: "Aquisição de equipamentos, tipo Controlador de Acesso com Reconhecimento Facial, a fim de atender as demandas da Secretaria de Estado de Saúde de Mato Grosso".

DOTAÇÃO ORÇAMENTÁRIA: Natureza da Despesa/Elemento: 4.4.90.52; Fonte: 1.500.1002.

VIGÊNCIA: 12 (doze) meses, tendo início em 25/06/2025 e término em 24/06/2026.

VALOR DO CONTRATO: R\$ 151.040,00.

DATA DE ASSINATURA: 25/06/2025.

Protocolo 1711603

SECRETARIA DE ESTADO DE SAÚDE

COORDENADORIA DE CONTRATOS - CCTR/SES/MT

EXTRATO DO CONTRATO DE ADESAO CARONA Nº 119/2025/SES/MT - ARP Nº 2025/01325 - PE Nº 20240627 - PROCESSO Nº 24001.043654/2023-81/SECRETARIA DE SAÚDE DO ESTADO DO CEARÁ.

CONTRATANTE: SECRETARIA DE ESTADO DE SAÚDE/MT, representado pelo Secretário Sr. GILBERTO GOMES DE FIGUEIREDO.
CONTRATADA: ENFERMED COMÉRCIO DE MATERIAIS MÉDICOS HOSPITALARES, representada pelo Sr. TIBÉRIO CAVALCANTE CARVALHO.

OBJETO: contratação de Material Médico Hospitalar, nas condições estabelecidas neste contrato e no Termo de Referência do edital e na proposta do CONTRATADO. "meio para conservação de córnea, com composição química adequada para manter a córnea doada, conservada e hígida para transplante por até 14 dias, conter em sua fórmula uma associação de sulfato de condroitina, antibióticos e indicador para mudança de ph. estéril, embalagem individual que permita o acondicionamento do produto garantindo suas características de fabricação e integridade, sem risco de violação/contaminação, que permita abertura, exposição e transferência asséptica. rotulagem conforme rdc 185 de 22 de outubro de 2001/anvisa. # forma de fornecimento em frasco de 20 ml. o produto deve atender a legislação pertinente a anvisa".

DOTAÇÃO ORÇAMENTÁRIA: Natureza da Despesa/Elemento: 3.3.90.30.015; Fonte: 1.500.1002.

VIGÊNCIA: 06 (seis) meses, com início no dia 01/07/2025 e término no dia 01/01/2026.

VALOR DO CONTRATO: R\$ 378.000,00 (trezentos e setenta e oito mil reais).

DATA DE ASSINATURA: 01/07/2025.

Protocolo 1711606

SECRETARIA DE ESTADO DE SAÚDE

COORDENADORIA DE CONTRATOS - CCTR/SES/MT

EXTRATO DO QUINTO TERMO ADITIVO AO CONTRATO Nº 156/2022/SES/MT

CONTRATANTE: SECRETARIA DE ESTADO DE SAÚDE/SES/MT, representada pelo Secretário GILBERTO GOMES DE FIGUEIREDO,
CONTRATADA: ADSERVI ADMINISTRADORA DE SERVIÇOS LTDA, representada pela Sra. FERNANDA MARIA PEREIRA.

OBJETO: "Contratação de empresa especializada em prestação de serviços contínuos de terceirização de mão-de-obra de auxiliar de administração, recepcionista, copeiro(a) e oficial de serviços gerais". O presente instrumento tem como objeto a Prorrogação do Prazo e Repactuação, com seus fundamentos no art. 57, Inciso II e art. 65 da lei 8.666/1993, e suas alterações posteriores.

DOTAÇÃO ORÇAMENTÁRIA: Natureza da Despesa: 3.3.90.37; Fontes: 1.500.1002.

VIGÊNCIA: 12 (doze) meses com início em 30/06/2025 e término em 29/06/2026.

VALOR DA REPACTUAÇÃO: R\$ 33.060,36 (trinta e três mil, sessenta reais e trinta e seis centavos).

VALOR TOTAL DO CONTRATO COM A REPACTUAÇÃO: R\$ 462.352,56 (quatrocentos e sessenta e dois mil, trezentos e cinquenta e dois reais e cinquenta e seis centavos).

DATA DE ASSINATURA: 26/06/2025

Protocolo 1711609

SECRETARIA DE ESTADO DE SAÚDE

COORDENADORIA DE CONTRATOS - CCTR/SES/MT

EXTRATO DO SEGUNDO TERMO ADITIVO AO CONTRATO Nº 148/2023/SES/MT - PREGÃO ELETRÔNICO Nº 019/2022/SEPLAG E ARP Nº 011/2023/SEPLAG

CONTRATANTE: SECRETARIA DE ESTADO DE SAÚDE/MT, representada pelo Secretário Sr. GILBERTO GOMES DE FIGUEIREDO.
CONTRATADA: G&E SERVIÇOS TERCEIRIZADOS LTDA, representada pelo Sr. GUILHERME LEITE CASTELLO BRANCO.

OBJETO: "contratação de empresa especializada na prestação de serviço de motorista para atender a demanda da Secretária de Estado de Saúde de Mato Grosso compreendidos nos municípios de Cuiabá e Várzea Grande, que deriva da adesão à Ata de Registro de Preços nº 011/2023/SEPLAG".

O presente termo aditivo tem como objeto a **REPACTUAÇÃO** do contrato 148/2023/SES/MT, em conformidade com a **Convenção Coletiva de Trabalho de 2024**, de acordo com a "Cláusula Décima Primeira - Da Alteração do Contrato", o artigo 65 da Lei nº 8.666/1993, o Decreto Estadual nº 840/2017, a Instrução Normativa 01/2020/SEPLAG, a Informação Técnica Contábil nº 076/2025 da Superintendência de Contabilidade desta Secretaria e com o Parecer Referencial da PGE-MT exarado nos autos do processo nº 83270/2020.

DOTAÇÃO ORÇAMENTÁRIA: Natureza da Despesa: 3.3.90.36 e 3.3.90.39; Fonte: 1.500.1002.

VALOR DA REPACTUAÇÃO: R\$ 467.372,00 (quatrocentos e sessenta e sete mil e trezentos e setenta e dois reais).

VALOR TOTAL DO CONTRATO REPACTUADO: R\$ 5.866.593,00 (cinco milhões e oitocentos e sessenta e seis mil e quinhentos e noventa e três reais).

DATA DE ASSINATURA: 23/06/2025.

Protocolo 1711617

SECRETARIA DE ESTADO DE SAÚDE

COORDENADORIA DE CONTRATOS - CCTR/SES/MT

EXTRATO DO TERCEIRO TERMO ADITIVO AO CONTRATO Nº 148/2023/SES/MT - PREGÃO ELETRÔNICO Nº 019/2022/SEPLAG E ARP Nº 011/2023/SEPLAG

CONTRATANTE: SECRETARIA DE ESTADO DE SAÚDE/MT, representada pelo Secretário Sr. GILBERTO GOMES DE FIGUEIREDO.
CONTRATADA: G&E SERVIÇOS TERCEIRIZADOS LTDA, representada pelo Sr. GUILHERME LEITE CASTELLO BRANCO.

OBJETO: "contratação de empresa especializada na prestação de serviço de motorista para atender a demanda da Secretária de Estado de Saúde de Mato Grosso compreendidos nos municípios de Cuiabá e Várzea Grande, que deriva da adesão à Ata de Registro de Preços nº 011/2023/SEPLAG".

O presente termo aditivo tem como objeto a **REPACTUAÇÃO** do contrato 148/2023/SES/MT, em conformidade com a **Convenção Coletiva de Trabalho de 2025**, de acordo com a "Cláusula Décima Primeira - Da Alteração do Contrato", o artigo 65 da Lei nº 8.666/1993, o Decreto Estadual nº 840/2017, a Instrução Normativa 01/2020/SEPLAG, a Informação Técnica Contábil nº 079/2025 da Superintendência de Contabilidade desta Secretaria e com o Parecer Referencial da PGE-MT exarado nos autos do processo nº 83270/2020.

DOTAÇÃO ORÇAMENTÁRIA: Natureza da Despesa: 3.3.90.36 e 3.3.90.39; Fonte: 1.500.1002.

VALOR DA REPACTUAÇÃO: R\$ 417.385,00 (quatrocentos e dezessete mil e trezentos e oitenta e cinco reais).

VALOR TOTAL DO CONTRATO: R\$ 6.283.978,00 (seis milhões e duzentos e oitenta e três mil e novecentos e setenta e oito reais).

DATA DE ASSINATURA: 25/06/2025.

Protocolo 1711618

PORTARIA Nº 0491/2025/GBSES

O SECRETÁRIO DE ESTADO DE SAÚDE, no uso de suas atribuições legais, que lhe confere o artigo 71, da Constituição Estadual, e;

CONSIDERANDO o Ato nº 414/2023, publicando no Diário Oficial do Estado nº 28420 de 19 de janeiro de 2023, que nomeou ELIZABETH FERREIRA DA SILVA como Superintendente de Enfermagem, do Hospital Regional de Colíder, Nível DGA-3;

CONSIDERANDO o atestado da referida superintendente ELIZABETH FERREIRA DA SILVA, no período compreendido entre os dias 07 de julho de 2025 à 21 de julho de 2025. Em anexo.

RESOLVE:

Art. 1º. Designar em substituição as atribuições de Superintendente de Enfermagem de Unidade Hospitalar, o servidor WILLY NASCIMENTO BARBOSA matrícula nº 281406, cargo: Superintendente de Enfermagem, no período compreendido entre os dias 07 de julho de 2025 à 21 de julho de 2025, período de atestado médico.

Art. 2º. O referido servidor fará jus ao recebimento financeiro do adicional pelo exercício da função designada no caput do art. 1º.

Art. 3º. Esta Portaria terá sua vigência findada imediatamente após esgotamento do período disposto no Art. 1º., ou seja, 21 de julho de 2025.

Art. 4º. Esta Portaria retroage seus efeitos a partir de 07 de julho de 2025.

**REGISTRE-SE,
PUBLIQUE-SE,
CUMPRA-SE.**

Cuiabá-MT, 10 de julho de 2025.

GILBERTO GOMES DE FIGUEIREDO

Secretário de Estado de Saúde

(Original assinado)

Protocolo 1711208

PORTARIA Nº 0492/2025/GBSES

O SECRETÁRIO DE ESTADO DE SAÚDE, no uso de suas atribuições legais, previstas no Art. 71, da Constituição Estadual, e, **CONSIDERANDO** as disposições da **Lei nº. 8.080 de 19 de setembro de 1990** que dispõe sobre as condições para a promoção, proteção e recuperação da saúde, a organização e o funcionamento dos serviços correspondentes e dá outras providências; **CONSIDERANDO** o **Decreto Federal nº. 7.508 de 28 de junho de 2011** que regulamenta a Lei nº 8.080, de 19 de setembro de 1990, para dispor sobre a organização do Sistema Único de Saúde - SUS, o planejamento da saúde, a assistência à saúde e a articulação interfederativa, e dá outras providências; **CONSIDERANDO** a **Portaria nº 1.097/GM de 22 de maio de 2006**, que define o processo da Programação Pactuada e Integrada da Assistência à Saúde, seja um processo instituído no âmbito do Sistema Único de Saúde; **CONSIDERANDO** a **Portaria GM/MS nº 1.606 de 11 de setembro de 2001**, que prevê a complementação por meio de recursos próprios; **CONSIDERANDO** a **Portaria GM/MS nº 2.567 de 25 de novembro de 2016** que dispõe sobre a participação complementar da iniciativa privada na execução de ações e serviços de saúde; **CONSIDERANDO** as disposições do **Decreto Estadual nº 456, de 24 de março de 2016**, que dispõe sobre o Sistema de Transferência de Recursos Financeiros do Fundo Estadual de Saúde aos Fundos Municipais de Saúde e dá outras providências; **CONSIDERANDO** a **Resolução CIB/MT nº 215 de 08 de outubro de 2021** que dispõe sobre o Remanejamento/Repactuação de Recursos Financeiros destinados a Assistência de Média e Alta Complexidade do Estado de Mato Grosso, conforme Remanejamento/Protocolo nº 251858682110 de 29/09/2021, às 11h17m45s, gerando pelo SISMAC, com Pactuação da Regional de Saúde da Baixada Cuiabana do Estado de Mato Grosso, referente a 11ª parcela de 2021; **CONSIDERANDO** a **Portaria nº 934/2021/GBSES/MT** que define critérios e valores no âmbito do Estado de Mato Grosso, para o custeio complementar dos procedimentos de sedação para a realização de exames ambulatoriais de Ressonância Magnética e Tomografia Computadorizada realizados pelos estabelecimentos contratualizados sob gestão do município de Cuiabá; **CONSIDERANDO** o **Processo SIGADOC nº SES-PRO-2025/50843 de 02 de julho de 2025**, no qual o município de Cuiabá solicita o pagamento do custeio complementar estadual dos procedimentos de sedação utilizados na realização de exames ambulatoriais de Ressonância Magnética e Tomografia Computadorizada realizados pelos estabelecimentos sob gestão do município de Cuiabá, da competência **MAIO/2025**, nos termos da Portaria nº 934/2021/GBSES/MT; **CONSIDERANDO** que o Município de Cuiabá atendeu aos critérios definidos pelo art. 4º da Portaria nº 934/2021/GBSES;

RESOLVE:

Art. 1º Ordenar o pagamento no valor de **R\$ 1.500,00 (mil e quinhentos reais)** ao município de Cuiabá, referente ao custeio complementar estadual dos procedimentos de sedação utilizados na realização de exames ambulatoriais de Ressonância Magnética e Tomografia Computadorizada, realizados na competência **MAIO/2025**, através de transferência financeira do Fundo Estadual de Saúde para o Fundo Municipal de Saúde de Cuiabá;

Art. 2º As despesas decorrentes deste incentivo correrão por conta dos recursos financeiros e da dotação orçamentária a seguir especificada:

Unidade Orçamentária: 21.601 - Fundo Estadual de Saúde

Programa: 526 - Mato Grosso Mais Saúde

Ação: 2728 - Gestão de Serviços de Saúde, Ambulatorial e Hospitalar

Fonte de Recursos: 1.500.1002

Natureza de Despesas: 3.3.41.41.010.

Registrada, Publicada, CUMPRÁ-SE.

Cuiabá-MT, 10 de julho de 2025.

Gilberto Gomes de Figueiredo
Secretário de Estado de Saúde
(Original assinado)

ANEXO ÚNICO

MUNICÍPIO	UNIDADE/ESTABELECIMENTO	PROCEDIMENTOS	COMPETÊNCIA	TOTAL
CUIABÁ	Hospital Geral	Sedação para realização de Ressonância Magnética (RMN)	Maio/2025	R\$ 1.200,00
		Sedação para realização de Tomografia Computadorizada (TC)		R\$ 300,00
TOTAL				R\$ 1.500,00

Protocolo 1711236

PORTARIA Nº 0493/2025/GBSES

Institui a Comissão de Ética no âmbito da Secretaria de Estado de Saúde de Mato Grosso.

O Secretário de Estado de Saúde, no uso de suas atribuições e prerrogativas legais conferidas pelo artigo 71, II da Constituição do Estado de Mato Grosso; e

Considerando o artigo 6º da Lei Complementar 112/2002;

Considerando os artigos 10, 11, 12 e 23 do Decreto 1.955/2013;

Considerando os artigos 3º, 4º e 5º do Decreto 2.490/2014;

Considerando o Decreto 779/2021 que aprova o Regimento Interno do Conselho de Ética Pública da Administração Direta e Indireta do Poder Executivo do Estado de Mato Grosso - CONSEP/MT;

RESOLVE:

Art. 1º Instituir a Comissão de Ética da Secretaria de Estado de Saúde, encarregada de orientar e aconselhar sobre a ética funcional do servidor público, no tratamento com as pessoas e com o Patrimônio Público Estadual, competindo-lhe ainda, proceder ao devido Processo Administrativo Ético, com garantia aos princípios da ampla defesa e contraditório, para os atos suscetíveis de advertência ou censura ética ou compromisso ético, nos termos da lei.

Art. 2º Designar os servidores abaixo para a **Primeira composição** da referida Comissão:

I - **Cláudia Luzia de Arruda**, matrícula 93188 para exercer a função de membro titular e **Eliseu de Carvalho Rangel**, matrícula 126704, como seu respectivo suplente, com mandato de três anos, período de 11 de julho de 2025 a 11 de julho de 2028.

II - **Marlon Barros Ferreira**, matrícula 60662, para exercer a função de membro titular e **Adriano Sanches Okimoto**, matrícula 67934, como seu respectivo suplente, com mandato de dois anos, período de 11 de julho de

2025 a 11 de julho de 2027.

III - **Aparecido Samuel de Castro Cavalcante**, matrícula 82026 para exercer a função de membro titular e **Adriana Maria Silva Lima**, matrícula 110691, como seu respectivo suplente, com mandato de um ano, período de 11 de julho de 2025 a 11 de julho de 2026.

Art.3º Designar o Membro **Cláudia Luzia de Arruda**, matrícula 93188 para exercer a função da presidência durante a vigência de seu mandato.

Art.4º Designar como Secretaria-Executiva da presente Comissão de Ética a servidora **Cleide Eliane de Souza**, matrícula 96549.

Art. 5º Esta portaria entra em vigor na data de sua publicação.

Publique-se. Registre-se. Cumpra-se.

Cuiabá-MT, 10 de julho de 2025.

GILBERTO GOMES DE FIGUEIREDO

Secretário de Estado de Saúde

(Original assinado)

Protocolo 1711377

PORTARIA Nº 0494/2025/GBSES

O SECRETÁRIO DE ESTADO DE SAÚDE, no uso das atribuições legais que lhe são conferidas pelo artigo 71, da Constituição Estadual; e

CONSIDERANDO que, no âmbito da Secretaria de Estado de Saúde - SES/MT, a auditoria do SUS compete à AGSUS (Auditoria Geral do Sistema Único de Saúde), a qual, dentre outras atribuições, possui competência para executar atividades de auditoria orientativa, preventiva e/ou saneadora de forma autônoma, articulada e cooperativa com as demais áreas técnicas da Secretaria de Estado de Saúde, auxiliando o cumprimento das normas vigentes no âmbito do Sistema Único de Saúde, como expressamente prevê o inc. IV do art. 20 do Decreto n.º 940/2021;

CONSIDERANDO que, conforme a Lei Complementar n.º 148/2003, que cria a Auditoria Geral do Sistema Único de Saúde (AGSUS), compete à unidade auditar a regularidade dos procedimentos técnico-científicos, contábeis, financeiros e patrimoniais praticados por pessoas físicas e jurídicas no âmbito do SUS estadual, assim como expedir e colaborar na emissão de parecer técnico sobre processos e procedimentos que envolvam serviços do SUS (art. 2º, inc. I e VII, da LC n.º 148/2003);

CONSIDERANDO que a análise das prestações de contas relativas aos serviços de saúde decorrentes de demandas judiciais vinha sendo conduzida pela Unidade Jurídica (UNIJUR), de forma excepcional e temporária, até que houvesse a reestruturação e ampliação do quadro de pessoal da AGSUS, objetivando a transferência definitiva dessa atribuição à unidade técnica competente, garantindo que tais análises sejam realizadas com rigor técnico, critérios auditáveis e em conformidade com os princípios da legalidade, impessoalidade, moralidade, publicidade e eficiência, previstos no caput do art. 37 da Constituição Federal;

CONSIDERANDO, ainda, os Termos de Cooperação Técnica n.º 016/2019 e n.º 019/2024 firmados entre o Estado de Mato Grosso e o Tribunal de Justiça do Estado de Mato Grosso (TJMT), que têm por objeto fornecer subsídios técnicos aos magistrados nas decisões judiciais relativas à saúde pública, além de acompanhar e contribuir para a efetividade dessas decisões, promovendo a transparência e o zelo pela correta aplicação dos recursos públicos;

RESOLVE

Art. 1º. Designar a competência de auditoria geral, técnica, contábil e financeira nos processos judiciais que envolvem a disponibilização de serviços de saúde custeados com recursos públicos, abrangendo todas as formas de destinação, seja bloqueio judiciais, depósito voluntários individualizados, valores repassados ao Tribunal de Justiça por meio de Termo de Cooperação, regularização de bloqueio judiciais, entre outras modalidades com finalidade equivalente.

Art. 2º Os trabalhos de auditoria e análise técnica de contas serão realizados em todos os processos judiciais cujo objeto verse acerca de procedimentos médicos, concessão de medicamentos e demais serviços de saúde, já conclusos em sua fase assistencial, todavia, pendente de análise acerca da prestação de contas, para que seja realizada a auditoria sobre o objeto do processo, atestando a efetiva realização do procedimento e confirmando os valores efetivamente gastos (utilizando como parâmetro a descrição dos serviços e o valor do bloqueio ou depósito judicial), para o regular exercício das competências discriminadas na Lei Complementar n.º 550/2014, na Lei Complementar n.º 148/2003 e no Decreto n.º 940/2021.

Art. 3º. Para a realização das atividades de análise, verificação e auditoria nos processos judiciais referidos no artigo anterior, ficam designados os seguintes servidores:

SERVIDOR	OCUPAÇÃO	FUNÇÃO
ROZINEY RODRIGUES PEIXOTO	PTNSSS do SUS /CONTADOR	COORDENADOR
ALEXANDRE MAITELLI	PTNSSS do SUS /MÉDICO	MEMBRO
JANE GOMES DIAS	PTNMSS do SUS /TEC. ENFERMAGEM	MEMBRO
HIRAMAIA NOBREGA NIYA	PTNMSS do SUS /TEC. ENFERMAGEM	MEMBRO
	PTNSSS do SUS /CONTADOR	MEMBRO
KAROL FLORES DO PRADO	PTNSSS do SUS /CONTADOR	MEMBRO
HIRAMAIA NOBREGA NIYA	PTNMSS do SUS /TEC. ENFERMAGEM	MEMBRO
JANE GOMES DIAS	PTNMSS do SUS /TEC. ENFERMAGEM	MEMBRO
KAROL FLORES DO PRADO	PTNSSS do SUS /CONTADORA	MEMBRO
SANDRA FLORES BUZANELLO	PTNSSS do SUS /CONTADORA	MEMBRO
LAURA SOFIA NASCIMENTO DE BARROS	PTNSSS do SUS /CONTADORA	MEMBRO

PARÁGRAFO ÚNICO. Em caso de afastamento de quaisquer dos servidores que compõe a equipe, cabe ao coordenador proceder à imediata substituição, sem prejuízo da continuidade dos trabalhos.

Art. 4º. A participação dos servidores designados não ensejará direito à percepção de qualquer remuneração pecuniária.

Art. 5º. Esta portaria entra em vigor na data da sua publicação.

**REGISTRADA,
PUBLICADA,
CUMPRADA-SE.**

Cuiabá/MT, 10 de julho de 2025.

GILBERTO GOMES DE FIGUEIREDO
Secretário de Estado de Saúde
(Original assinada)

Protocolo 1711423

RESOLUÇÃO CIB/MT AD REFERENDUM Nº 27 DE 23 DE JUNHO DE 2025.

Dispõe sobre a aprovação da proposta nº 36000644426202500, para obtenção de recurso financeiro previsto na Portaria GM/MS nº 6904 de 28 de abril de 2025, no valor de R\$ 1.000.000,00 (um milhão de reais) para o custeio de Serviços da Atenção Primária à Saúde do município de Paranaíta.

A COMISSÃO INTERGESTORES BIPARTITE DO ESTADO DE MATO GROSSO CIB/MT, no uso de suas atribuições legais e considerando:

I-A Lei nº 8.080 de 19 de setembro de 1.990 que dispõe sobre as condições para a promoção, proteção e recuperação da saúde, a organização e funcionamento dos serviços correspondentes e dá outras providências;

II-O Decreto nº 7.508, de 28 de junho de 2011, que regulamenta a Lei nº 8.080/1990 e dispõe sobre a organização do Sistema Único de Saúde (SUS), o planejamento da saúde, assistência à saúde e a articulação Inter federativa;

III-A Portaria GM/MS nº 6.904, de 28 de abril de 2025, que dispõem sobre regras para as transferências do Fundo Nacional de Saúde, relativas a emendas individuais que destinarem recursos ao Sistema Único de Saúde -SUS, em 2025;

IV- A Resolução CMS Nº 015, de 09 junho de 2025, que aprova Proposta de Incremento PAP Nº 36000644426202500 de recurso financeiro para manutenção ao custeio de serviços da Atenção Primária à Saúde do município de Paranaíta/MT, no valor de R\$ 1.000.000,00 (um milhão de reais), a fim de garantir a oferta dos serviços com qualidade aos usuários do Sistema Único de Saúde (SUS);

V- O Processo SES-PRO-2025/45410 de 13 de junho de 2025, onde a encaminha Prefeitura Municipal de Paranaíta encaminha a aprovação da Proposta Nº 36000644426202500 para obtenção de recurso financeiro previsto na Portaria GM/MS nº 6904 de 28 de abril de 2025 para o custeio de Serviços da Atenção Primária à Saúde do município de Paranaíta.

RESOLVE:

Art.1º Aprovar a proposta nº 36000644426202500 para obtenção de recurso financeiro previsto na Portaria GM/MS nº 6904 de 28 de abril de 2025, no valor de R\$ 1.000.000,00 (um milhão de reais) para o custeio de Serviços da Atenção Primária à Saúde do município de Paranaíta.

Art. 2º Esta Resolução entra em vigor na data de homologação pelo plenário da CIB/MT.

Cuiabá/MT, 23 de junho de 2025.

Gilberto Gomes de Figueiredo
Presidente da CIB/MT
(Original assinado)

Marco Antônio Norberto Felipe
Presidente do COSEMS/MT
(Original assinado)

Protocolo 1711457

RESOLUÇÃO CIB/MT AD REFERENDUM Nº 28 DE 23 DE JUNHO DE 2025.

Dispõe sobre a aprovação da Proposta nº 36000649375202500, referente a recurso de Emenda Parlamentar Federal, conforme termos da Portaria GM/MS nº 6904, de 28 de abril de 2025, no valor de R\$ 240.000,00 (duzentos e quarenta mil reais), tendo como objeto o incremento de média e alta complexidade (MAC), ao Município de Nova Guarita.

A COMISSÃO INTERGESTORES BIPARTITE DO ESTADO DE MATO GROSSO CIB/MT, no uso de suas atribuições legais e considerando:

I-A Lei nº 8.080 de 19 de setembro de 1.990 que dispõe sobre as condições para a promoção, proteção e recuperação da saúde, a organização e funcionamento dos serviços correspondentes e dá outras providências;

II-O Decreto nº 7.508, de 28 de junho de 2011, que regulamenta a Lei nº 8.080/1990 e dispõe sobre a organização do Sistema Único de Saúde (SUS), o planejamento da saúde, assistência à saúde e a articulação Inter federativa;

III-A Portaria GM/MS nº 6.904, de 28 de abril de 2025, que dispõem sobre regras para as transferências do Fundo Nacional de Saúde, relativas a emendas individuais que destinarem recursos ao Sistema Único de Saúde -SUS, em 2025;

IV- A Proposição Operacional nº 011/CIRMN/MT, de 12 de junho de 2025, que dispõe sobre a aprovação da Proposta nº 36000649375202500, referente a recurso de Emenda Parlamentar Federal, no valor de R\$ 240.000,00 (duzentos e quarenta mil reais), do Município de Nova Guarita, tendo como objeto o incremento de média e alta complexidade (MAC), conforme termos da Portaria GM/MS nº 6904, de 28 de abril de 2025;

V- O Processo SES-PRO-2025/44891 de 11 de junho de 2025, Proposta nº 36000649375202500, referente a recurso de Emenda Parlamentar Federal, no valor de R\$ 240.000,00 (duzentos e quarenta mil reais), do Município de Nova Guarita, tendo como objeto o incremento de média e alta complexidade (MAC).

RESOLVE:

Art.1º Aprovar a proposta do Município de Nova Guarita/MT, no valor de R\$ 240.000,00 (duzentos e quarenta mil reais), destinado ao incremento de média e alta complexidade (MAC), conforme Portaria GM/MS nº 6.904, de 28 de abril de 2025.

Art. 2º Esta Resolução entra em vigor na data de homologação pelo plenário da CIB/MT.

Cuiabá/MT, 23 de junho de 2025.

Gilberto Gomes de Figueiredo
Presidente da CIB/MT
(Original assinado)

Marco Antônio Norberto Felipe
Presidente do COSEMS/MT
(Original assinado)

Protocolo 1711461

**RESOLUÇÃO CIB/MT AD REFERENDUM
Nº 29 DE 23 DE JUNHO DE 2025.**

Dispõe sobre a aprovação da proposta de Emenda Parlamentar Federal nº 36000646275202500/2025, no valor R\$ 7.786.250,00 (Sete milhões, setecentos e oitenta e seis mil e duzentos e cinquenta reais), destinado ao Incremento Temporário ao Custeio dos serviços de Assistência Hospitalar e Ambulatorial para cumprimento de metas do município de Água Boa, situado na região de saúde Médio Araguaia, Estado de Mato Grosso.

A COMISSÃO INTERGESTORES BIPARTITE DO ESTADO DE MATO GROSSO CIB/MT, no uso de suas atribuições legais e considerando:

I-A Lei nº 8.080 de 19 de setembro de 1.990 que dispõe sobre as condições para a promoção, proteção e recuperação da saúde, a organização e funcionamento dos serviços correspondentes e dá outras providências;

II-O Decreto nº 7.508, de 28 de junho de 2011, que regulamenta a Lei nº 8.080/1990 e dispõe sobre a organização do Sistema Único de Saúde (SUS), o planejamento da saúde, assistência à saúde e a articulação Inter federativa;

III-A Portaria GM/MS nº 6.904, de 28 de abril de 2025, que dispõem sobre regras para as transferências do Fundo Nacional de Saúde, relativas a emendas individuais que destinarem recursos ao Sistema Único de Saúde -SUS, em 2025;

IV- A Resolução Ad Referendum do Conselho Municipal de Saúde de Água Boa nº 018 de 09 de junho de 2025, que dispõe sobre a aprovação da proposta de Emenda Parlamentar Federal nº 36000646275202500/2025, no valor R\$ 7.786.250,00 (Sete milhões, setecentos e oitenta e seis mil e duzentos e cinquenta reais), destinado ao Incremento Temporário ao Custeio dos serviços de Assistência Hospitalar e Ambulatorial para cumprimento de metas do município de Água Boa;

V- O Processo SES-PRO-2025/44271 de 10 de junho de 2025, que trata da Proposta de solicitação de recurso financeiro - Emenda Parlamentar Federal - Portaria GM/MS nº 6.904 para o Município de Água Boa, no valor de R\$ 7.786.250,00 (sete milhões, setecentos e oitenta e seis mil e duzentos e cinquenta reais).

RESOLVE:

Art.1º Aprovar a proposta do Município de Água Boa/MT, no valor de R\$7.786.250,00 (sete milhões, setecentos e oitenta e seis mil e duzentos e cinquenta reais) destinado ao Incremento Temporário ao Custeio dos serviços de Assistência Hospitalar e Ambulatorial para cumprimento de metas do município;

Art. 2º Esta Resolução entra em vigor na data de homologação pelo plenário da CIB/MT.

Cuiabá/MT, 23 de junho de 2025.

Gilberto Gomes de Figueiredo
Presidente da CIB/MT
(Original assinado)

Marco Antônio Norberto Felipe
Presidente do COSEMS/MT
(Original assinado)

Protocolo 1711489

**RESOLUÇÃO CIB/MT AD REFERENDUM
Nº 30 DE 23 DE JUNHO DE 2025.**

Dispõe sobre a aprovação da Proposta 36000652658202500, Emenda nº 39750003, referente a recurso de Emenda Parlamentar Federal, conforme termos da Portaria GM/MS nº 6904, de 28 de abril de 2025, no valor de R\$ 500.000,00(quinhetos mil reais), para o incremento ao custeio de serviços da Atenção Primária, ao Município de Matupá.

A COMISSÃO INTERGESTORES BIPARTITE DO ESTADO DE MATO GROSSO CIB/MT, no uso de suas atribuições legais e considerando:

I-A Lei nº 8.080 de 19 de setembro de 1.990 que dispõe sobre as condições para a promoção, proteção e recuperação da saúde, a organização e funcionamento dos serviços correspondentes e dá outras providências;

II-O Decreto nº 7.508, de 28 de junho de 2011, que regulamenta a Lei nº 8.080/1990 e dispõe sobre a organização do Sistema Único de Saúde (SUS), o planejamento da saúde, assistência à saúde e a articulação Inter federativa;

III-A Portaria GM/MS nº 6.904, de 28 de abril de 2025, que dispõem sobre regras para as transferências do Fundo Nacional de Saúde, relativas a emendas individuais que destinarem recursos ao Sistema Único de Saúde -SUS, em 2025;

IV- A Proposta nº 36000652658202500, Emenda nº 39750003, referente a recurso de Emenda Parlamentar Federal, no valor de R\$ 500.000,00 (quinhetos mil reais), do Município de Matupá, para o incremento ao custeio de serviços da Atenção Primária, conforme termos da Portaria GM/MS nº 6904, de 28 de abril de 2025.

V- O Processo SES-PRO-2025/45779 de 13 de junho de 2025, Proposta nº 36000652658202500, Emenda nº 39750003, referente a recurso de Emenda Parlamentar Federal, no valor de R\$ 500.000,00 (quinhetos mil reais), ao Município de Matupá, situado na Região de Saúde Vale do Peixoto, Estado do Mato Grosso.

RESOLVE:

Art.1º Aprovar a proposta do Município de Matupá/MT, no valor de R\$ 500.000,00 (quinhetos mil reais), destinado ao incremento de custeio de serviços da Atenção Primária, conforme portaria GM/MS nº 6.904, de 28 de abril de 2025.

Art. 2º Esta Resolução entra em vigor na data de homologação pelo plenário da CIB/MT.

Cuiabá/MT, 23 de junho de 2025.

Gilberto Gomes de Figueiredo
Presidente da CIB/MT
(Original assinado)

Marco Antônio Norberto Felipe
Presidente do COSEMS/MT
(Original assinado)

Protocolo 1711501

**RESOLUÇÃO CIB/MT AD REFERENDUM
Nº 31 DE 23 DE JUNHO DE 2025.**

Dispõe sobre a aprovação da Proposta 36000650188202500, Emenda nº 38050006, referente a recurso de Emenda Parlamentar Federal, conforme termos da Portaria GM/MS nº 6904, de 28 de abril de 2025, no valor de R\$ 200.000,00 (duzentos mil reais), para o incremento de média e alta complexidade (MAC), ao Município de Novo Mundo.

A COMISSÃO INTERGESTORES BIPARTITE DO ESTADO DE MATO GROSSO CIB/MT, no uso de suas atribuições legais e considerando:

I-A Lei nº 8.080 de 19 de setembro de 1.990 que dispõe sobre as condições para a promoção, proteção e recuperação da saúde, a organização e funcionamento dos serviços correspondentes e dá outras providências;

II-O Decreto nº 7.508, de 28 de junho de 2011, que regulamenta a Lei nº 8.080/1990 e dispõe sobre a organização do Sistema Único de Saúde (SUS), o planejamento da saúde, assistência à saúde e a articulação Inter federativa;

III-A Portaria GM/MS nº 6.904, de 28 de abril de 2025, que dispõem sobre regras para as transferências do Fundo Nacional de Saúde, relativas a emendas individuais que destinarem recursos ao Sistema Único de Saúde -SUS, em 2025;

IV- A Proposta nº 36000650188202500, Emenda nº 38050006, referente a recurso de Emenda Parlamentar Federal, no valor de R\$ 200.000,00 (duzentos mil reais), do Município de Novo Mundo, para o incremento de média e alta complexidade (MAC), conforme termos da Portaria GM/MS nº 6904, de 28 de abril de 2025;

V-O Processo SES-PRO-2025/45785 de 13 de junho de 2025, Proposta nº 36000650188202500, Emenda N° 38050006, no valor de R\$ 200.000,00 (duzentos mil reais), para o município de Novo Mundo, situado na Região de Saúde Vale do Peixoto, Estado do Mato Grosso.

RESOLVE:

Art.1º Aprovar a proposta do Município de Novo Mundo/MT, no valor de R\$ 200.000,00 (duzentos mil reais), destinado ao incremento de média e alta complexidade (MAC);

conforme Portaria GM/MS nº 6.904, de 28 de abril de 2025.

Art. 2º Esta Resolução entra em vigor na data de homologação pelo plenário da CIB/MT.

Cuiabá/MT, 23 de junho de 2025.

Gilberto Gomes de Figueiredo
Presidente da CIB/MT
(Original assinado)

Marco Antônio Norberto Felipe
Presidente do COSEMS/MT
(Original assinado)

Protocolo 1711503

**RESOLUÇÃO CIB/MT AD REFERENDUM
Nº 32 DE 23 DE JUNHO DE 2025.**

Dispõe sobre a aprovação da Proposta 36000647424202500, Emenda nº 41540001, referente a recurso de Emenda Parlamentar Federal, conforme termos da Portaria GM/MS nº 6904, de 28 de abril de 2025, no valor de R\$ 950.000,00 (novecentos e cinquenta mil reais), para o incremento de média e alta complexidade (MAC), ao Município de Terra Nova do Norte.

A COMISSÃO INTERGESTORES BIPARTITE DO ESTADO DE MATO GROSSO CIB/MT, no uso de suas atribuições legais e considerando:

I-A Lei nº 8.080 de 19 de setembro de 1.990 que dispõe sobre as condições para a promoção, proteção e recuperação da saúde, a organização e funcionamento dos serviços correspondentes e dá outras providências;

II-O Decreto nº 7.508, de 28 de junho de 2011, que regulamenta a Lei nº 8.080/1990 e dispõe sobre a organização do Sistema Único de Saúde (SUS), o planejamento da saúde, assistência à saúde e a articulação Inter federativa;

III-A Portaria GM/MS nº 6.904, de 28 de abril de 2025, que dispõem sobre regras para as transferências do Fundo Nacional de Saúde, relativas a emendas individuais que destinarem recursos ao Sistema Único de Saúde -SUS, em 2025;

IV- A Proposta nº 36000647424202500, Emenda nº 41540001, referente a recurso de Emenda Parlamentar Federal, no valor de R\$ 950.000,00 (novecentos e cinquenta mil reais), do Município de Terra Nova do Norte, para o incremento de média e alta complexidade (MAC), conforme termos da Portaria GM/MS nº 6904, de 28 de abril de 2025;

V-O Processo SES-PRO-2025/45782 de 13 de junho de 2025, Proposta nº 36000647424202500, Emenda nº 41540001, no valor de R\$ 950.000,00 (novecentos e cinquenta mil reais), para o município de Terra Nova do Norte, situado na Região de Saúde Vale do Peixoto, Estado do Mato Grosso.

RESOLVE:

Art.1º Aprovar a proposta do Município de Terra Nova do Norte/MT, no valor de R\$ 950.000,00 (novecentos e cinquenta mil reais), destinado ao incremento de média e alta complexidade (MAC); conforme Portaria GM/MS nº 6.904, de 28 de abril de 2025.

Art. 2º Esta Resolução entra em vigor na data de homologação pelo plenário da CIB/MT.

Cuiabá/MT, 23 de junho de 2025.

Gilberto Gomes de Figueiredo
Presidente da CIB/MT
(Original assinado)

Marco Antônio Norberto Felipe
Presidente do COSEMS/MT
(Original assinado)

Protocolo 1711506

**RESOLUÇÃO CIB/MT AD REFERENDUM
Nº 33 DE 23 DE JUNHO DE 2025.**

Dispõe sobre a aprovação da Proposta 36000655478202500, referente a recurso de Emenda Parlamentar Federal, conforme termos da Portaria GM/MS nº 6904, de 28 de abril de 2025, no valor de R\$ 300.044,00 (trezentos mil e quarenta e quatro reais), para o incremento ao custeio de serviços da Atenção Especializada à saúde, ao Município de Nova Canaã do Norte.

A COMISSÃO INTERGESTORES BIPARTITE DO ESTADO DE MATO GROSSO CIB/MT, no uso de suas atribuições legais e considerando:

I-A Lei nº 8.080 de 19 de setembro de 1.990 que dispõe sobre as condições para a promoção, proteção e recuperação da saúde, a organização e funcionamento dos serviços correspondentes e dá outras providências;

II-O Decreto nº 7.508, de 28 de junho de 2011, que regulamenta a Lei nº 8.080/1990 e dispõe sobre a organização do Sistema Único de Saúde (SUS), o planejamento da saúde, assistência à saúde e a articulação Inter federativa;

III-A Portaria GM/MS nº 6.904, de 28 de abril de 2025, que dispõem sobre regras para as transferências do Fundo Nacional de Saúde, relativas a emendas individuais que destinarem recursos ao Sistema Único de Saúde -SUS, em 2025;

IV- A Proposta nº 36000655478202500, referente a recurso de Emenda Parlamentar Federal, no valor de R\$ 300.044,00 (trezentos mil e quarenta e quatro reais), do Município de Nova Canaã do Norte, para o incremento ao custeio de serviços da Atenção Especializada à saúde, conforme termos da Portaria GM/MS nº 6904, de 28 de abril de 2025;

V-O Processo SES-PRO-2025/45115 de 12 de junho de 2025, Proposta nº 36000655478202500, referente a recurso de Emenda Parlamentar Federal, no valor de R\$ 300.044,00 (trezentos mil e quarenta e quatro reais), ao Município de Nova Canaã do Norte.

RESOLVE:

Art.1º Aprovar a proposta do Município de Nova Canaã do Norte/MT, no valor de R\$ 300.044,00 (trezentos mil e quarenta e quatro reais), destinado ao incremento de custeio de serviços da Atenção Especializada à saúde, conforme Portaria GM/MS nº 6.904, de 28 de abril de 2025.

Art. 2º Esta Resolução entra em vigor na data de homologação pelo plenário da CIB/MT.

Cuiabá/MT, 23 de junho de 2025.

Gilberto Gomes de Figueiredo
Presidente da CIB/MT
(Original assinado)

Marco Antônio Norberto Felipe
Presidente do COSEMS/MT
(Original assinado)

Protocolo 1711520

SEAF

SECRETARIA DE ESTADO DE AGRICULTURA FAMILIAR

**EDITAL DE CONVOCAÇÃO
1ª REUNIÃO EXTRAORDINÁRIA DO CONSAD/FUNDAAF**

A PRESIDENTE DO CONSELHO DE ADMINISTRAÇÃO DO FUNDO DE APOIO À AGRICULTURA FAMILIAR - CONSAD/FUNDAAF, no uso de suas atribuições legais, e nos termos da Lei Estadual nº 12.386, de 08 de janeiro de 2024, regulamentada pelo Decreto nº 876, de 17 de maio de 2024, **CONVOCA** os Conselheiros Titulares (designados pelo Ato nº 1.989/2024, publicado no Diário Oficial do Estado em 12 de novembro de 2024) Diego Marques Santana Miyoshi, Felipe da Rocha Florêncio, Jefferson Preza Moreno, Ricardo Roberto de Almeida Capistrano, Suelme Evangelista Fernandes e Wilson Fernando Vargas de Andrade, para a **1ª REUNIÃO EXTRAORDINÁRIA** do Conselho, conforme informações abaixo:

Data: 16 de julho de 2025 (quarta-feira)

Horário: 14h00

Local: Sala reuniões Eng. Agro. Indira Nasser, na sede da Secretaria de Estado da Agricultura Familiar, endereço Rua Eng. Agrônomo Arnaldo Duarte Monteiro, s/n, Edifício CERES, 2º andar, Centro Político Administrativo, CEP: 78049-050, Cuiabá/MT, e online através do link a ser enviado para o e-mail dos conselheiros.

A reunião contará com a seguinte pauta:

1. Apresentação das atividades realizadas no âmbito do FUNDAAF até o momento;
2. Convalidação do Edital de Chamamento Público nº 002/2025/SEAF-MT - Modalidade Inclusão Rural (Anexo I);
3. Informes sobre a execução das próximas etapas do FUNDAAF;
4. Apresentação e aprovação do calendário anual das reuniões ordinárias (Anexo II);
5. Encaminhamentos e deliberações sobre as próximas ações de governança do Conselho.

Em caso de impossibilidade de participar, os Conselheiros Titulares devem providenciar a convocação dos seus respectivos suplentes.

Cuiabá-MT, 10 de julho de 2025

(assinado eletronicamente)

ANDREIA CAROLINA DOMINGUES FUJIOKA

Secretária de Estado de Agricultura Familiar - SEAF
Presidente do Conselho de Administração do FUNDAAF

Anexo I - EDITAL DE CHAMAMENTO PÚBLICO Nº 002/2025/SEAF-MT

Link para acesso: <https://www.agriculturafamiliar.mt.gov.br/-chamamento-p%C3%BAblico-002/2025/seaf-mt-subven%C3%A7%C3%A3o-fundaaf-grupo-ii-ii-1>

Anexo II - CALENDÁRIO ANUAL DAS REUNIÕES ORDINÁRIAS

Primeira Reunião Ordinária: dia 03 de setembro de 2025

Segunda Reunião Ordinária: 03 de dezembro de 2025

Protocolo 1711507

ERRATA DO EXTRATO

TERMO DE CESSÃO DE USO DE BEM MÓVEL Nº: 0141/2025/SEAF-MT

ONDE-SE LÊ: **SEAF-PRO-2024/00575**

LEIA-SE: **SEAF-PRO-2025/00575**

Protocolo 1711521

PORTARIA Nº 113/2025/SEAF, DE 10 DE JULHO DE 2025

Define as atribuições da Unidade de Gerenciamento de Projetos Estratégicos - UNIGEP, no âmbito da Secretaria de Estado de Agricultura Familiar, e dá outras providências.

A **SECRETÁRIA DE ESTADO DE AGRICULTURA FAMILIAR**, no uso de suas atribuições legais, e

CONSIDERANDO a necessidade de assegurar o atendimento às exigências vinculadas ao Projeto de Desenvolvimento Sustentável da Agricultura Familiar de Mato Grosso ("Projeto MT PRODUTIVO"), financiado com recursos do Banco Internacional para Reconstrução e Desenvolvimento - BIRD;

CONSIDERANDO que as ações para implantação do Projeto deverão estar rigorosamente em consonância com os termos e condições estabelecidos no Contrato de Empréstimo no 9640-BR, celebrado entre o Governo do Estado de Mato Grosso e o BIRD ("Contrato de Empréstimo"), e no Manual Operacional do Projeto (MOP);

CONSIDERANDO que a Secretaria de Estado de Agricultura Familiar de Mato Grosso é o órgão executor do projeto MT PRODUTIVO, com responsabilidade geral por sua coordenação e implementação;

CONSIDERANDO que a criação da Unidade de Gerenciamento de Projetos Estratégicos - UNIGEP, conforme o Decreto Nº 1.499, de 03 de julho de 2025, é condição para entrada em vigor do Contrato de Empréstimo, conforme seus próprios termos, e essencial para a implementação do Projeto;

CONSIDERANDO a necessidade de estabelecer a estrutura, atribuições e procedimentos para a gestão do Projeto, em conformidade com Contrato de Empréstimo e com o MOP;

RESOLVE:

Art. 1º A Unidade de Gerenciamento de Projetos Estratégicos (UNIGEP), conforme o Decreto Nº 1.499, de 03 de julho de 2025, é uma unidade com autonomia técnica e gerencial, de natureza multiprofissional, responsável pela elaboração, coordenação, supervisão, monitoramento e avaliação permanente da execução do Projeto, a quem compete as seguintes funções, entre outras:

- (a) coordenação interinstitucional;
- (b) implementação dos componentes do Projeto;
- (c) monitoramento, avaliação e avaliação de impacto;
- (d) administração fiduciária, controles internos e auditoria externa;
- (e) gestão e execução do Plano de Compromisso Ambiental e Social;
- (f) operacionalização de mecanismos de envolvimento dos cidadãos e de reparação de queixas;
- (g) realização de estudos e outras atividades de apoio às Partes 1 e 2 do Projeto, conforme proposto pelo Mutuário e acordado pelo BIRD;
- (h) formação de pessoas, conforme descrito no MOP;
- (i) implementação adequada das atividades de resposta a emergências contingentes no âmbito do componente 4 do Projeto, conforme estabelecido no Contrato de Empréstimo e no MOP;
- (j) executar uma estratégia de comunicação e divulgação; e
- (k) aprovar ou alterar, sempre mediante não objeção do BIRD, o MOP.

Art. 2º A Unidade de Gerenciamento de Projetos Estratégicos (UNIGEP) será composta por:

- I. Coordenação Geral
 - a. Assessoria de Monitoramento e Avaliação
 - b. Assessoria em Gestão Social e Ambiental
 - c. Assessoria de Capacitação
 - d. Assessoria de Comunicação
 - e. Assessoria Jurídica
 - f. Assessoria de Tecnologia da Informação
- II. Departamento Administrativo e Financeiro, composto por:
 - a. Coordenação de Gestão Financeira
 - b. Coordenação Administrativa
 - c. Coordenação de Licitações
- III. Departamento de Planejamento e Implementação, composto por:
 - a. Coordenação do Componente 1
Núcleo de Inteligência de Mercado
Gerência Técnica e de Assistência Técnica e Extensão Rural (ATER)
Comitê de Avaliação e Acompanhamento de Subprojetos
 - b. Coordenação do Componente 2
Núcleo de Inteligência Territorial
Gerência de Regularização Ambiental e Fundiária
Apoio Técnico Operacional: SEMA, INTERMAT e CGJ.

§ 1º As atribuições da UNIGEP são detalhados no MOP.

§ 2º O Chefe da Unidade de Gerenciamento de Projetos Estratégicos deverá ser preenchido por servidor efetivo do Estado.

§ 3º No nível estratégico da UNIGEP atuará o Comitê Consultivo do Projeto, conforme estabelecido no Contrato de Empréstimo no 9640-BR.

§ 4º O agente de licitações contratado externamente irá tratar diretamente com o Coordenador Geral e ao Departamento Administrativo e Financeiro.

Art. 3º A UNIGEP deverá assegurar que as ações previstas no Projeto estejam em consonância com o Plano Plurianual - PPA e o Plano de Trabalho Anual - PTA da SEAF.

Art. 4º Fica definido o organograma da Unidade de Gestão do Projeto de Desenvolvimento Sustentável da Agricultura Familiar nos termos do **Anexo I** desta Portaria.

Art. 5º A UNIGEP solicitará ao BIRD o desembolso dos recursos do empréstimo de acordo com o disposto no Contrato de Empréstimo a ser celebrado, e mediante os procedimentos detalhados no MOP e na Carta de Desembolsos.

Art. 6º Os demonstrativos financeiros do Projeto e os demais relatórios previstos no Contrato de Empréstimo deverão ser auditados de acordo com a política de auditoria adotada pelo BIRD.

Art. 7º As aquisições de bens, serviços comuns, obras, reformas, serviços técnicos e de consultorias financiadas no todo ou em parte com recursos do Contrato de Empréstimo serão realizadas de acordo com as disposições, procedimentos e condições do Regulamento de Aquisições para Mutuários de Operações de Financiamento de Projetos de Investimento, edição de setembro de 2023 ("Regulamento de Aquisições").

Art. 8º São atribuições da Unidade de Gerenciamento de Projetos Estratégicos (UNIGEP):

I - planejar, coordenar, gerir, administrar, monitorar e supervisionar a execução técnica, financeira, de aquisições e a gestão administrativa do Projeto, com base no Contrato de Empréstimo e no Manual Operativo do Projeto (MOP);

II - promover, nos termos do MOP e do Contrato de Empréstimo, a articulação entre o Instituto de Terras do Mato Grosso ("INTERMAT"), a Secretaria de Estado de Meio Ambiente ("SEMA"), a Corregedoria Geral de Justiça do Estado do Mato Grosso ("CGJ/MT") e demais Secretarias, Órgãos Estaduais e organizações participantes do Projeto, tais como a Secretaria de Estado da Fazenda ("SEFAZ/MT"), o Instituto Produzir, Conservar e Incluir ("PCI"), a Empresa Mato Grossense de Pesquisa Assistência e Extensão Rural ("EMPAER"), a Fundação Uniselva, e outras entidades públicas ou privadas que se fizerem necessárias ao longo da implementação do Projeto;

III - gerir o contrato com a agente de licitações do projeto;

IV - manter comunicação formal com o BIRD;

V - representar o Estado do Mato Grosso como Mutuário junto ao BIRD, bem como junto aos órgãos de controle interno e externo;

VI - submeter ao BIRD as solicitações de desembolso e prestações de contas;

VII - atender às demandas de auditorias interna e externa;

VIII - coordenar atividades de monitoramento e avaliação e reportar a cada seis meses sobre o Marco de Resultados do Projeto;

IX - submeter ao BIRD o planejamento operacional consolidado do Projeto, Plano Financeiro, Plano de Execução Plurianual (PPI) e relatórios de progresso, bem como outros documentos que se façam necessários para a apropriada implementação do Projeto;

X - coordenar com a SEAF, SEMA, CGJ/MT e a INTERMAT a execução das atividades, monitorar a execução do orçamento e obter os insumos necessários para os registros financeiros e a devida prestação de contas ao BIRD e também a elaboração de termos de referências das contratações;

XI - promover a execução das ações do Projeto em conformidade com o escopo e os prazos acordados, de forma a assegurar o cumprimento dos objetivos e indicadores, conforme descritos no MOP;

XII - reunir e fornecer todas as informações, documentações, condições e

dados técnicos necessários ao cumprimento das exigências previstas no Contrato de Empréstimo;

XIII - solicitar o pedido de não objeção para o processo seletivo e a contratação de pessoal, revisão técnica dos termos de referência, e demais casos em que seja necessária a revisão prévia do BIRD;

XIV - garantir a conformidade das atividades a serem contratadas de acordo com o plano de aquisições do Projeto aprovado pelo BIRD;

XV - garantir a conformidade das atividades do Projeto frente às exigências, condições, requisitos e aspectos de gestão ambiental e social, bem como as diretrizes do Plano de Compromisso Ambiental e Social (PCAS), dos instrumentos contratuais e respectivos anexos;

XVI - recepcionar e apoiar as missões e técnicos do BIRD, promovendo articulação entre as secretarias envolvidas no Projeto, para que os objetivos das missões sejam atingidos;

XVII - conservar e assegurar a integridade das informações e documentos produzidos em qualquer fase do Projeto, pelo tempo exigido pelo BIRD;

XVIII - acompanhar, orientar e supervisionar os responsáveis técnicos da SEAF, CGJ/MT, SEMA e INTERMAT no planejamento orçamentário de maneira a consolidar a programação anual do Projeto, de forma articulada;

XIX - coordenar a elaboração dos demonstrativos financeiros do Projeto, destinados à apreciação do BIRD e do Tribunal de Contas do Estado, conforme o caso;

XX - zelar pela aplicação integral do Contrato de Empréstimo e do MOP;

XXI - acompanhar a execução dos convênios, contratos e elementos congêneres decorrentes ou firmados no âmbito do Projeto;

XXII - elaborar o Plano Operativo Anual (POA), a partir das informações fornecidas pela SEAF, CGJ/MT, SEMA e INTERMAT, bem como os trabalhos de avaliação e de apresentação de relatórios e informes requeridos;

XXIII - elaborar e apresentar todos os relatórios requeridos, enunciados no Contrato de Empréstimo e no MOP, nos prazos estabelecidos;

XXIV - desenvolver outras atividades vinculadas à administração geral do Projeto;

XXV - acompanhar, implementar e articular, com as áreas responsáveis, as ações de gerenciamento financeiro do Projeto, incluindo gestão orçamentária, contabilidade, controles internos, auditoria interna e externa, fluxos de fundos e desembolsos e relatórios financeiros.

Art. 9º Esta Portaria entra em vigor na data de sua publicação.

Cuiabá-MT, 10 de julho de 2025.

(assinado digitalmente)

ANDREIA CAROLINA DOMINGUES FUJIOKA
Secretária de Agricultura Familiar

ANEXO I - Organograma da Unidade de Gerenciamento de Projetos Estratégicos - UNIGEP

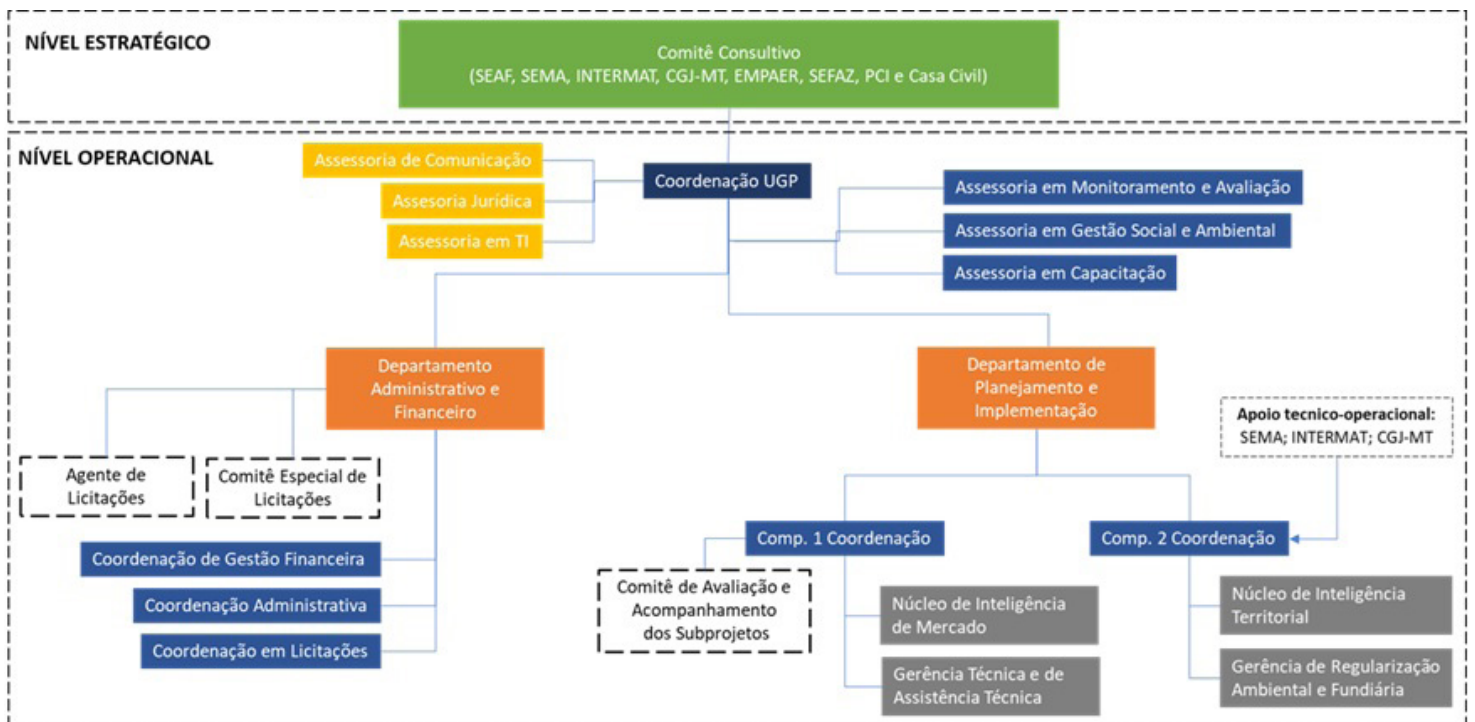

Portaria Nº 112/2025/SEAF, de 10 de julho de 2025.

A Secretária de Estado de Agricultura Familiar, no uso de suas atribuições legais, e considerando o disposto no Decreto Estadual nº 1.303 de 03 de março de 2022.

RESOLVE:

Homologar os resultados das Avaliações Anuais de Desempenho dos servidores estáveis, abaixo listados, lotados na Secretaria de Estado de Agricultura Familiar, referente ao período avaliativo 2024/2025.

Matrícula	Nome	Ciclo avaliativo	Nota
211276	Eder Azevedo Ramos	15/04/2024 a 14/04/2025	98,67

Registrada, Publicada, Cumpra-se.

Cuiabá-MT, 10 de julho de 2025.

(assinado digitalmente)

ANDREIA CAROLINA DOMINGUES FUJIOKA
Secretária de Estado de Agricultura Familiar

Protocolo 1711411

ADMINISTRAÇÃO INDIRETA

FAPEMAT

FUNDAÇÃO DE AMPARO À PESQUISA

EXTRATO DO TERMO DE COOPERAÇÃO Nº. 0307/2025/FAPEMAT.

Processo: FAPEMAT-PRO-2025/00689.

PARTES: Fundação de Amparo à Pesquisa do Estado de Mato Grosso - FAPEMAT - CNPJ nº. 02.357.455/0001-94 e o Instituto Federal de Educação, Ciência e Tecnologia de Mato Grosso - IFMT - CNPJ sob o nº. 10.784.782/0001-50.

OBJETO: Concessão de 09 (nove) bolsas de Bolsas de Transferência tecnológica-BTT para atuarem no projeto intitulado "Automação Fluxo de processos na FAPEMAT", conforme Plano de Trabalho.

DATA DE ASSINATURA: 10/07/2025. **VIGÊNCIA:** 01/08/2025 à 31/07/2027.

VALOR: R\$ 390.000,00 Projeto/Atividade: 3415, Elemento de Despesa: 33901800, Fonte: 15000192.

ASSINAM: MARCOS DE SÁ FERNANDES DA SILVA - Presidente da FAPEMAT e JULIO CESAR DOS SANTOS - Reitor da IFMT.

Protocolo 1710474

EXTRATO DO TERMO DE COOPERAÇÃO Nº. 00140/2025/FAPEMAT.

Processo: FAPEMAT-PRO - 2025/00198.

PARTES: Fundação de Amparo à Pesquisa do Estado de Mato Grosso - FAPEMAT - CNPJ nº. 02.357.455/0001-94 e o Universidade Federal de Mato Grosso - UFMT - CNPJ sob o nº. 33.004.540/0001-00.

OBJETO: Concessão de 300 (trezentos) bolsas para estudantes de graduação para atuarem em Iniciação Científica, inovação tecnológica e extensão tecnológica", conforme Plano de Trabalho.

DATA DE ASSINATURA: 10/07/2025. **VIGÊNCIA:** 01/05/2025 à 31/12/2026.

VALOR: R\$ 2.520.000,00 Projeto/Atividade: 3415, Elemento de Despesa: 33901800, Fonte: 15000192.

ASSINAM: MARCOS DE SÁ FERNANDES DA SILVA - Presidente da FAPEMAT e MARLUCE APARECIDA SOUZA E SIVA - Reitora da UFMT.

Protocolo 1710475

UNEMAT

UNIVERSIDADE DO ESTADO DE MATO GROSSO

EXTRATO DO CONTRATO Nº 039/2025 - UNEMAT

PARTES: UNIVERSIDADE DO ESTADO DE MATO GROSSO / UGOLINI CAMPOS LTDA, CNPJ/MF sob o nº 01.354.498/0001-53

DO OBJETO: Adesão a Ata de Registro de Preços nº 008/2024-SAEPLAG, referente a contratação de empresa especializada no fornecimento de Água Mineral, galão com capacidade de 20 (vinte) litros para atender as demandas UNEMAT, Escritório de Representação em Cuiabá.

DA ASSINATURA: 26/06/2025.

DO VALOR: R\$ 1.684,20 (um mil seiscentos e oitenta e quatro reais e vinte centavos).

GESTOR (A): Titular da Pró-reitoria de Administração.

FISCAL: Ana Luci de Souza Fontana - Matrícula 124828

FISCAL/SUPLENTE: Regiane da Silva Araújo Costa - Matrícula 101713

ELEMENTO DE DESPESA: 30 - MATERIAL DE CONSUMO

DOTAÇÃO: 26201.0001.12.122.036.2007.9900.339000000.15000000.01.1

DA VIGÊNCIA: 12 (dose) meses corridos.

ASSINAM: Prof.ª. Dr.ª. Vera Lucia da Rocha Maquea - Reitora; Sr.ª. Samantha Rodrigues Campos Ugolini - Representante Legal.

Protocolo 1711408

EXTRATO DO TERMO ADITIVO Nº 008 AO CONTRATO Nº 041/2021-UNEMAT

PARTES: UNIVERSIDADE DO ESTADO DE MATO GROSSO / BALISTICO SEGURANCA EIRELI - EPP, CNPJ sob o n.º 01.548.228/0001-83

DO OBJETO: PRORROGAR o prazo da vigência do Contrato nº 041/2021, por 12 (doze) meses, contemplando-se, nesta ocasião, o período de 28/07/2025 a 27/08/2026, nos termos do art. 57, IV da Lei n.º 8.666 de 1993.

DA ASSINATURA: 02/07/2025.

DO VALOR: Permanece o pactuado

GESTOR: Ricardo Antônio Pereira, matrícula nº 140649

FISCAL/MATRÍCULA: Rogerio Luís Gabilan, matrícula 124309.

DOTAÇÃO ORÇAMENTÁRIA: 26201.0001.12.122.528.2210.9900.33900000.15000000.04.1

ELEMENTO DE DESPESA: 37 - Locação De Mão De Obra.

ASSINAM: Prof.ª. Dr.ª. Vera Lucia da Rocha Maquêa - Reitora e Sr Rogério Pompeu Dalto - Representante Legal.

Protocolo 1711498

INDEA

INSTITUTO DE DEFESA AGROPECUÁRIA

EXTRATO DO 2º TERMO DE APOSTILAMENTO AO CONTRATO Nº 047/2021/INDEA-MT

PROCESSO: INDEAMT-PRO-2025/06185

CONTRATANTE: Instituto de Defesa Agropecuária do Estado de Mato Grosso - INDEA/MT.

CONTRATADA: ORBENK ADMINISTRAÇÃO E SERVIÇOS LTDA.

OBJETO: O presente Termo de Apostilamento tem por objetivo as seguintes alterações no Contrato n. 047/2021, sendo: Conceder o Reajuste Contratual sobre os insumos (Índice IPCA) e Conceder Repactuação em virtude da Convenção Coletiva de Trabalho 2025/2025.

FUNDAMENTAÇÃO LEGAL: Lei nº 8.666/1993, Lei nº 10.520/2002 e Decreto Estadual nº 840/2017.

NOVO VALOR DO CONTRATO: Valor mensal de R\$ 9.125,92 (nove mil, cento e vinte e cinco reais e noventa e dois centavos), totalizando R\$ 109.511,04 (cento e nove mil e quinhentos e onze reais e quatro centavos) ao ano.

DOTAÇÃO ORÇAMENTÁRIA: Órgão: 17303; Projeto: 2005.9900; Natureza de Despesa: 3390.3700; Fonte: 1.501.0000 e 1.579.0000.

FISCALIZAÇÃO: Gustavo Coziol Modtkowski - Matrícula nº 252.713 e, como substituto Rosimeire da Costa Ritter - Matrícula nº 79.543.

RATIFICAÇÃO: Permanecem inalteradas as demais cláusulas do instrumento original.

DATA DE ASSINATURA: Cuiabá-MT, 04 de julho de 2025.

ASSINAM: EMANUELE GONÇALINA DE ALMEIDA - Presidente/ INDEA-MT e RONALDO BENKENDORF - Representante legal/ORBENK ADMINISTRAÇÃO E SERVIÇOS LTDA.

Protocolo 1711515

EXTRATO DO CONTRATO Nº 020/2025/INDEA-MT
PROCESSO: INDEAMT-PRO-2025/08130

CONTRATANTE: Instituto de Defesa Agropecuária do Estado de Mato Grosso - INDEA/MT

CONTRATADA: Creuza Herculino Leite

OBJETO: Locação de imóvel comercial para abrigar as instalações da Unidade Local de Execução (ULE) do INDEA-MT, situado na Avenida Honorato Pedrosa de Barros, s/n - Centro, CEP: 78.485-000, no município de Acorizal/MT.

FUNDAMENTAÇÃO LEGAL: Art. 51 da Lei nº 8.245/1991, art. 36 da Lei nº 11.109/2020, art. 74, inciso V, da Lei nº 14.133/2021 e Decreto Estadual nº 1.525/2022.

DOTAÇÃO ORÇAMENTÁRIA: Órgão: 17303; Projeto/Atividade: 2005; Natureza da Despesa: 3390.3600; Fonte: 1.501.0000.

VALOR: R\$ 1.980,00 (mensal); R\$ 23.760,00 (anual); R\$ 71.280,00 (valor total estimado para 36 meses).

VIGÊNCIA: 36 (trinta e seis) meses, com início em 22/07/2025 e término em 21/07/2028.

FISCALIZAÇÃO: Gestora: Maria Rosane Rocha Diniz Imbelloni - Matrícula nº 250463; Fiscal Titular: Maria Fernanda Araneza Pimentel - Matrícula nº 86760; Fiscal Substituto: Paulo Cesar da Silva - Matrícula nº 37013.

DATA DE ASSINATURA: 08 de julho de 2025

SIGNATÁRIOS: Emanuele Gonçalves de Almeida - Presidente/INDEA-MT; Creuza Herculino Leite - Locadora.

Protocolo 1711512

PORTARIA Nº 261/2025/INDEA-MT

A Presidente do Instituto de Defesa Agropecuária do Estado de Mato Grosso - INDEA/MT, no uso de suas atribuições legais e considerando o disposto na Lei nº. 9.070 de 24 de dezembro de 2008, alterada pela Lei nº. 10.041 de 03 de janeiro de 2014 e no Decreto nº. 1.303 de 03 de março de 2022.

RESOLVE:

Art. 1º - Homologar a Avaliação Anual de Desempenho dos servidores do Instituto de Defesa Agropecuária do Estado de Mato Grosso, nos termos do art. 22º do Decreto nº 1.303, de 03 de março de 2022 e art. 9º da Instrução Normativa nº 15, de 15 de dezembro de 2022.

Art. 2º - Esta portaria entra em vigor na data de sua publicação.

Registre-se, publique-se e cumpra-se.

Cuiabá-MT, 09 de julho de 2025.

EMANUELE GONÇALINA DE ALMEIDA

Presidente

(original assinado)

AGENTE FISCAL ESTADUAL DE DEFESA AGROPECUÁRIA E FLORESTAL I				
Servidor	Matrícula	Processo nº	Ciclo avaliativo	Nota
Adilson Xavier Da Silva	253809	INDEAMT-PRO-2025/08083	21/03/2024 a 20/03/2025	98,44
Aelco Antonio Da Silva	79919	INDEAMT-PRO-2025/08646	17/05/2024 a 16/05/2025	88,83
Aristoteles Portela Neto	91137	INDEAMT-PRO-2025/08470	19/03/2024 a 18/03/2025	80,89
Claudio Henrique Barros De Freitas	248891	INDEAMT-PRO-2025/10011	10/06/2024 a 09/06/2025	91,11
Domingos Cavazzini	130082	INDEAMT-PRO-2025/08476	03/05/2024 a 02/05/2025	88,00
Fernando Rodrigo Jacobi	248887	INDEAMT-PRO-2025/11175	06/06/2024 a 05/06/2025	89,67
Guiomar Cardoso Piovezan	121310	INDEAMT-PRO-2025/08311	01/02/2024 a 31/01/2025	98,78
Jhonathan Ely Guedes	130734	INDEAMT-PRO-2025/11150	19/06/2024 a 18/06/2025	99,83
Joranir Jose Soares	277670	INDEAMT-PRO-2025/09857	10/05/2024 a 09/05/2025	55,22
Jose Ricardo Baldissera	285679	INDEAMT-PRO-2025/05818	22/03/2024 a 21/03/2025	64,50
Juraci Fernandes Miranda	247037	INDEAMT-PRO-2025/08471	20/03/2024 a 19/03/2025	82,89
Lino Jesus Padilha De Amorim	143258	INDEAMT-PRO-2025/05951	01/03/2024 a 28/02/2025	89,83
Lorival Lindner	79734	INDEAMT-PRO-2025/10625	29/05/2024 a 28/05/2025	84,39

Luciano Musso	130275	INDEAMT-PRO-2025/10059	15/05/2024 a 14/05/2025	80,50
Marcelo Pereira Queiroz	255282	INDEAMT-PRO-2025/08599	15/04/2024 a 14/04/2025	96,72
Max Magno De Campos	112988	INDEAMT-PRO-2025/10409	12/04/2024 a 11/04/2025	75,06
Miguel Mustafa Neto	254946	INDEAMT-PRO-2025/07518	23/04/2024 a 22/04/2025	91,33
Paulo Sergio De Araujo	79733	INDEAMT-PRO-2025/09387	29/05/2024 a 28/05/2025	92,00
Silvana Dalmoro Alves	129121	INDEAMT-PRO-2025/10757	24/06/2024 a 23/06/2025	99,17
Valesca Aparecida De Oliveira	248624	INDEAMT-PRO-2025/09896	03/06/2024 a 02/06/2025	86,67
Wilson De Lara Nunes	80013	INDEAMT-PRO-2025/08519	01/03/2024 a 28/02/2025	85,78

AGENTE FISCAL ESTADUAL DE DEFESA AGROPECUÁRIA E FLORESTAL II

Servidor	Matrícula	Processo nº	Ciclo avaliativo	Nota
Anderson Delbem Cazarini	253814	INDEAMT-PRO-2025/08569	25/03/2024 a 24/03/2025	62,22
Carlos Alberto Da Costa	252576	INDEAMT-PRO-2025/03750	27/01/2024 a 26/01/2025	63,33
Cristiane Zago De Almeida	238449	INDEAMT-PRO-2025/10616	27/05/2024 a 26/05/2025	98,34
Leticia Cezaria Rodrigues Gomes	248675	INDEAMT-PRO-2025/10556	03/06/2024 a 02/06/2025	87,67
Luiz Carlos Andrade	244717	INDEAMT-PRO-2025/08360	07/02/2024 a 06/02/2025	92,17
Martin Rocha Filho	70596	INDEAMT-PRO-2025/07319	24/03/2024 a 23/03/2025	60,16
Vanderlei Rodrigues Alves	248819	INDEAMT-PRO-2025/09621	03/06/2024 a 02/06/2025	89,89

ANALISTA ADMINISTRATIVO ESTADUAL DE DEFESA AGROPECUÁRIA E FLORESTAL

Servidor	Matrícula	Processo nº	Ciclo avaliativo	Nota
Maria Justina Miranda Machado	113939	INDEAMT-PRO-2025/10412	01/05/2024 a 30/04/2025	95,72

ANALISTA ADMINISTRATIVO L 10052

Servidor	Matrícula	Processo nº	Ciclo avaliativo	Nota
Ivone Bordulis Damo	90524	INDEAMT-PRO-2025/11012	24/06/2024 a 23/06/2025	99,44

FISCAL ESTADUAL DE DEFESA AGROPECUÁRIA E FLORESTAL

Servidor	Matrícula	Processo nº	Ciclo avaliativo	Nota
Anna Karina Rodrigues De Almeida Santos	130283	INDEAMT-PRO-2025/09850	03/05/2024 a 02/05/2025	97,56
Caio Cezar Procopio Martins	253862	INDEAMT-PRO-2025/10379	27/03/2024 a 26/03/2025	85,72
Cristiano Henrique De Souza	253879	INDEAMT-PRO-2025/08472	24/03/2024 a 23/03/2025	62,56
Danielle Malheiros De Almeida	110146	INDEAMT-PRO-2025/10774	03/06/2024 a 02/06/2025	96,00
Debora Moraes Okazaki	263251	INDEAMT-PRO-2025/08638	12/05/2024 a 11/05/2025	90,78
Erika Gleice Menezes Do Nascimento	79497	INDEAMT-PRO-2025/10410	24/04/2024 a 23/04/2025	98,72
Evandro Jose De Carvalho	80261	INDEAMT-PRO-2025/09692	03/04/2024 a 02/04/2025	88,67
Francisco De Sousa Carvalho	79988	INDEAMT-PRO-2025/08475	03/04/2024 a 02/04/2025	77,44
Geraldo Da Rosa Galvao	79930	INDEAMT-PRO-2025/10382	03/04/2024 a 02/04/2025	87,44
Henrique Nogueira De Alencar	79730	INDEAMT-PRO-2025/08816	23/04/2024 a 22/04/2025	90,39
Jones Pereira De Souza	253989	INDEAMT-PRO-2025/05554	02/04/2024 a 01/04/2025	90,00
Leimar De Souza Leite	79487	INDEAMT-PRO-2025/08587	07/04/2024 a 06/04/2025	92,11
Luiz Valmor Da Silva	200205	INDEAMT-PRO-2025/10594	17/06/2024 a 16/06/2025	95,44
Marcelo Luis Barros	100008	INDEAMT-PRO-2025/09689	26/05/2024 a 25/05/2025	99,89
Marcus Falcao Imbelloni	226661	INDEAMT-PRO-2025/08239	17/01/2024 a 16/01/2025	80,00

Milson Longuinho Rodrigues	80204	INDEAMT-PRO-2025/05819	06/04/2024 a 05/04/2025	83,94
Pedro Sergio Mazetti	79590	INDEAMT-PRO-2025/08208	25/04/2024 a 24/04/2025	81,94
Reinaldo Da Silva Carvalho	253882	INDEAMT-PRO-2025/06902	26/03/2024 a 25/03/2025	86,22
Risia Lopes Negreiros	61143	INDEAMT-PRO-2025/07701	23/04/2024 a 22/04/2025	99,78
Roberto Renato Pinheiro Da Silva	80036	INDEAMT-PRO-2025/08939	24/04/2024 a 23/04/2025	98,94
Viviane Marce Lourenco De Siqueira	241164	INDEAMT-PRO-2025/11115	19/06/2024 a 18/06/2025	93,33
TECNICO ADMINISTRATIVO L 10052				
Servidor	Matrícula	Processo nº	Ciclo avaliativo	Nota
Elisangela De Almeida Faria	256873	INDEAMT-PRO-2025/10198	23/06/2024 a 22/06/2025	86,56
Lorenza Pires De Souza Gomes	255331	INDEAMT-PRO-2025/10609	07/05/2024 a 06/05/2025	100,00

Protocolo 1711438

PORTARIA Nº 290/2025/INDEA-MT

A PRESIDENTE DO INSTITUTO DE DEFESA AGROPECUÁRIA DO ESTADO DE MATO GROSSO - INDEA/MT, no uso das atribuições legais que lhe são conferidas e em cumprimento ao disposto nos termos do Artigo 117 da Lei nº 14.133/2021 e Artigo 308 do Decreto Estadual nº 1.525, de 23 de novembro de 2022.

Resolve:

Art. 1º. Designar os servidores abaixo identificados para acompanhar e fiscalizar a execução do Contrato nº 020/2025, referente ao Processo Administrativo nº INDEAMT-PRO-2025/08130, celebrado entre o Instituto de Defesa Agropecuária do Estado de Mato Grosso (INDEA/MT) e a Srª. CREUZA HERCULINO LEITE (CPF nº 486.***.***-04), que tem por objeto a locação de imóvel comercial, para abrigar as instalações da Unidade Local de Execução (ULE) do INDEA-MT, no município de Acorizal - MT, o contrato terá a vigência de 36 (trinta e seis) meses, no valor total de R\$ 71.280,00 (setenta e um mil e duzentos e oitenta reais).

I - Gestor do Contrato: Maria Rosane Rocha Diniz Imbelloni - matrícula nº 250463;

II - Fiscal Titular: Maria Fernanda Aranega Pimentel - matrícula nº 86760;

III - Fiscal Substituto: Paulo Cesar da Silva - matrícula nº 37013.

Art. 2º. As atribuições dos fiscais designados estão previstas no Art. 312 do Decreto Estadual nº 1.525/2022, que descreve as responsabilidades relacionadas à fiscalização da execução dos contratos. Os fiscais devem aferir o cumprimento das obrigações contratuais e prestar apoio à instrução processual, visando assegurar a correta execução contratual, em conformidade com as disposições dos artigos mencionados no referido decreto.

Art. 3º. Esta portaria entra em vigor na data de sua publicação.

Publica-se, Registra-se, Cumpra-se.

EMANUELE GONÇALINA DE ALMEIDA
Presidente do INDEA/MT
(Original assinado)

Protocolo 1711516

MT.GOV.BR

Oferecemos
**informações
transparentes**
à população



INTEGRIDADE
É FAZER O
CERTO



INTEGRIDADEMT
Programa de Integridade do
Governo de MT

CGE
Controladoria
Geral do Estado



**Governo de
Mato
Grosso**

DETRAN/MT

DEPARTAMENTO ESTADUAL DE TRÂNSITO

DEPARTAMENTO ESTADUAL DE TRÂNSITO

NOTIFICAÇÃO DE EDITAL ELETRÔNICO DE NOTIFICAÇÃO DE AUTUAÇÃO
EDITAL ELETRÔNICO DE NOTIFICAÇÃO DE AUTUAÇÃO

O Departamento Estadual de Trânsito, na qualidade de autoridade de trânsito, em conformidade com as competências estabelecidas pela Lei nº 9.503/97 – Código de Trânsito Brasileiro, artigo 281 e Resolução nº 918/2022 do CONTRAN – Conselho Nacional de Trânsito, NOTIFICA OS PROPRIETÁRIOS DOS VEÍCULOS abaixo, concedendo-lhes o prazo para indicação de condutor/infrator e para interposição de defesa prévia até a data limite, junto ao órgão autuador.

DOCUMENTAÇÃO: Requerimento assinado, com as razões da defesa; Cópia da notificação da autuação; Cópia do CRLV - documento do veículo; Cópia do documento de identificação (RG, CPF ou CNH) e procuração (quando for o caso). No caso de pessoa jurídica, apresentar os documentos que comprovem a representação. OBS. Deverá ser protocolado um requerimento para cada infração, com a documentação necessária.

Placa	Nº AIT	Dt Infração	Dt Postagem	Cód. Infração	Dt Limite Indicação condutor/Infrator	Dt Limite Defesa	Vi. Multa
OBK5128	DT001Q51K0	01/07/2025	09/07/2025	5193-0	22/08/2025	08/09/2025	R\$293,47
OBL3144	DT001Q51K1	02/07/2025	09/07/2025	6599-2	22/08/2025	08/09/2025	R\$293,47
RRQ8J90	DT001Q51K2	02/07/2025	09/07/2025	6068-1	22/08/2025	08/09/2025	R\$195,23
JYZ0766	DT001Q51K3	02/07/2025	09/07/2025	6599-2	22/08/2025	08/09/2025	R\$293,47
BEZ2G56	DT001U71AR	01/07/2025	09/07/2025	7579-0	22/08/2025	08/09/2025	R\$2.934,70
JZU7849	DT001Y60YJ	02/07/2025	09/07/2025	5169-1	22/08/2025	08/09/2025	R\$2.934,70
JZC8305	DT001Y60YK	02/07/2025	09/07/2025	6599-2	22/08/2025	08/09/2025	R\$293,47
SPQ5J24	DT001Y60YL	02/07/2025	09/07/2025	6599-2	22/08/2025	08/09/2025	R\$293,47
OBD0F19	DT002540FL	01/07/2025	09/07/2025	7633-2	22/08/2025	08/09/2025	R\$293,47
OMS6D11	DT002540FM	01/07/2025	09/07/2025	6637-2	22/08/2025	08/09/2025	R\$195,23
NJG3728	DT00273186	01/07/2025	09/07/2025	7633-2	22/08/2025	08/09/2025	R\$293,47
NPN2J67	DT002B2128	01/07/2025	09/07/2025	6580-0	22/08/2025	08/09/2025	R\$293,47
NPN2J67	DT002B2129	01/07/2025	09/07/2025	6599-2	22/08/2025	08/09/2025	R\$293,47
NPN2J67	DT002B212A	01/07/2025	09/07/2025	5037-1	22/08/2025	08/09/2025	R\$586,94
NPI2886	DT002B212B	01/07/2025	09/07/2025	6050-1	22/08/2025	08/09/2025	R\$293,47
NPI2886	DT002B212C	01/07/2025	09/07/2025	6599-2	22/08/2025	08/09/2025	R\$293,47
NPI2886	DT002B212D	01/07/2025	09/07/2025	7099-1	22/08/2025	08/09/2025	R\$195,23
KAK4H03	DT002H20UH	02/07/2025	09/07/2025	7633-2	22/08/2025	08/09/2025	R\$293,47
FOI3G14	DT002S65JB	02/07/2025	09/07/2025	6599-2	22/08/2025	08/09/2025	R\$293,47
PBW8E75	DT002S65JE	02/07/2025	09/07/2025	7633-2	22/08/2025	08/09/2025	R\$293,47
JZN5292	DT002S65JF	02/07/2025	09/07/2025	6599-2	22/08/2025	08/09/2025	R\$293,47
JZF2528	DT002S65JH	02/07/2025	09/07/2025	7633-1	22/08/2025	08/09/2025	R\$293,47
JZF2528	DT002S65JI	02/07/2025	09/07/2025	6599-2	22/08/2025	08/09/2025	R\$293,47
QBP5932	DT002S65JJ	02/07/2025	09/07/2025	6599-2	22/08/2025	08/09/2025	R\$293,47
QBP5932	DT002S65JK	02/07/2025	09/07/2025	7340-0	22/08/2025	08/09/2025	R\$130,16
JZF2528	DT002S65JL	02/07/2025	09/07/2025	6599-2	22/08/2025	08/09/2025	R\$293,47
JZF2528	DT002S65JM	02/07/2025	09/07/2025	7633-1	22/08/2025	08/09/2025	R\$293,47
RRL4C95	DT002S65JN	02/07/2025	09/07/2025	6700-0	22/08/2025	08/09/2025	R\$195,23
RAK1E68	DT0034A0JQ	01/07/2025	09/07/2025	6599-2	22/08/2025	08/09/2025	R\$293,47
RAK1E68	DT0034A0JR	01/07/2025	09/07/2025	6637-1	22/08/2025	08/09/2025	R\$195,23
RAK1E68	DT0034A0JS	01/07/2025	09/07/2025	5010-0	22/08/2025	08/09/2025	R\$880,41
QBS9128	DT003i61JM	02/07/2025	09/07/2025	6050-1	22/08/2025	08/09/2025	R\$293,47
QCG0J66	DT003i61JQ	02/07/2025	09/07/2025	6637-1	22/08/2025	08/09/2025	R\$195,23
QCG0J66	DT003i61JR	02/07/2025	09/07/2025	6599-2	22/08/2025	08/09/2025	R\$293,47
AUZ8F18	DT003L604K	02/07/2025	09/07/2025	5193-0	22/08/2025	08/09/2025	R\$293,47
QCF2H87	DT003P20DV	01/07/2025	09/07/2025	6530-0	22/08/2025	08/09/2025	R\$195,23
PUQ2359	DT0058210U	02/07/2025	09/07/2025	5185-1	22/08/2025	08/09/2025	R\$195,23
NPJ5C49	DT005B51IL	01/07/2025	09/07/2025	5274-1	22/08/2025	08/09/2025	R\$2.934,70
NUF4261	DT005B51IN	01/07/2025	09/07/2025	5010-0	22/08/2025	08/09/2025	R\$880,41
NUF4261	DT005B51IO	01/07/2025	09/07/2025	5118-0	22/08/2025	08/09/2025	R\$880,41
NUF4261	DT005B51IP	01/07/2025	09/07/2025	6599-2	22/08/2025	08/09/2025	R\$293,47
RRZ9G13	DT005B51IQ	01/07/2025	09/07/2025	5010-0	22/08/2025	08/09/2025	R\$880,41
RRZ9G13	DT005B51IR	01/07/2025	09/07/2025	5215-1	22/08/2025	08/09/2025	R\$293,47
RRZ9G13	DT005B51IS	01/07/2025	09/07/2025	6408-0	22/08/2025	08/09/2025	R\$130,16
RRZ9G13	DT005B51IT	01/07/2025	09/07/2025	6726-1	22/08/2025	08/09/2025	R\$195,23
RRL0J09	DT005B51IV	02/07/2025	09/07/2025	5193-0	22/08/2025	08/09/2025	R\$293,47
SPPOF96	DT005L4007	02/07/2025	09/07/2025	7633-2	22/08/2025	08/09/2025	R\$293,47
QCC5J78	DT005L4009	02/07/2025	09/07/2025	7340-0	22/08/2025	08/09/2025	R\$130,16
OAW8207	DT005L400B	02/07/2025	09/07/2025	7340-0	22/08/2025	08/09/2025	R\$130,16
QBB8094	DT005L400C	02/07/2025	09/07/2025	7340-0	22/08/2025	08/09/2025	R\$130,16
QCJ3582	DT005L400D	02/07/2025	09/07/2025	7340-0	22/08/2025	08/09/2025	R\$130,16
QCU7606	DT005L400E	02/07/2025	09/07/2025	7340-0	22/08/2025	08/09/2025	R\$130,16
QBW6D65	DT005R11ZU	02/07/2025	09/07/2025	6653-1	22/08/2025	08/09/2025	R\$195,23
QBW6D65	DT005R11ZV	02/07/2025	09/07/2025	5010-0	22/08/2025	08/09/2025	R\$880,41
QBW6D65	DT005R11ZW	02/07/2025	09/07/2025	5819-4	22/08/2025	08/09/2025	R\$880,41
RRM6D09	DT005T600O	02/07/2025	09/07/2025	5010-0	22/08/2025	08/09/2025	R\$880,41
RRM6D09	DT005T600P	02/07/2025	09/07/2025	6653-1	22/08/2025	08/09/2025	R\$195,23
RRM6D09	DT005T600Q	02/07/2025	09/07/2025	6580-0	22/08/2025	08/09/2025	R\$293,47
KA03E28	DT005W30WA	02/07/2025	09/07/2025	5010-0	22/08/2025	08/09/2025	R\$880,41
NMA4C19	DT005X20RS	01/07/2025	09/07/2025	5010-0	22/08/2025	08/09/2025	R\$880,41
NMA4C19	DT005X20RT	01/07/2025	09/07/2025	6599-2	22/08/2025	08/09/2025	R\$293,47
RRX9E95	DT006060NR	02/07/2025	09/07/2025	6580-0	22/08/2025	08/09/2025	R\$293,47
RRX9E95	DT006060NS	02/07/2025	09/07/2025	6637-2	22/08/2025	08/09/2025	R\$195,23
RRX9E95	DT006060NT	02/07/2025	09/07/2025	6653-2	22/08/2025	08/09/2025	R\$195,23
RAO7F82	DT006E601R	02/07/2025	09/07/2025	6653-1	22/08/2025	08/09/2025	R\$195,23
RAO7F82	DT006E601S	02/07/2025	09/07/2025	5207-0	22/08/2025	08/09/2025	R\$88,38
SPO2J73	DT006X20QW	02/07/2025	09/07/2025	5274-1	22/08/2025	08/09/2025	R\$2.934,70
SPO2J73	DT006X20QX	02/07/2025	09/07/2025	7340-0	22/08/2025	08/09/2025	R\$130,16
SPO2J73	DT006X20QY	02/07/2025	09/07/2025	5010-0	22/08/2025	08/09/2025	R\$880,41
SPO2J73	DT006X20QZ	02/07/2025	09/07/2025	5720-0	22/08/2025	08/09/2025	R\$195,23
QCE9614	DT0073509J	02/07/2025	09/07/2025	6599-2	22/08/2025	08/09/2025	R\$293,47
NTY9371	DT007920Y9	02/07/2025	09/07/2025	6599-2	22/08/2025	08/09/2025	R\$293,47

Placa	Nº AIT	Dt Infração	Dt Postagem	Cód. Infração	Dt Limite Indicação condutor/Infrator	Dt Limite Defesa	Vi. Multa
NJHOA12	DT00VL202Z	02/07/2025	09/07/2025	5010-0	22/08/2025	08/09/2025	R\$880,41
NJHOA12	DT00VL2030	02/07/2025	09/07/2025	6599-2	22/08/2025	08/09/2025	R\$293,47
JZV5504	DT00VL2031	02/07/2025	09/07/2025	6599-2	22/08/2025	08/09/2025	R\$293,47
JZV5504	DT00VL2032	02/07/2025	09/07/2025	5010-0	22/08/2025	08/09/2025	R\$880,41
JZV5504	DT00VL2033	02/07/2025	09/07/2025	6653-2	22/08/2025	08/09/2025	R\$195,23
JZV5504	DT00VL2034	02/07/2025	09/07/2025	6637-2	22/08/2025	08/09/2025	R\$195,23
QBP1949	DT00VM10QJ	02/07/2025	09/07/2025	6599-2	22/08/2025	08/09/2025	R\$293,47
QBP1949	DT00VM10QK	02/07/2025	09/07/2025	5185-1	22/08/2025	08/09/2025	R\$195,23
PVW0H15	DT00VM10QL	02/07/2025	09/07/2025	6599-2	22/08/2025	08/09/2025	R\$293,47
QNV7E98	DT00VM10QM	02/07/2025	09/07/2025	5185-1	22/08/2025	08/09/2025	R\$195,23
NJE3H16	DT00VM10QN	02/07/2025	09/07/2025	6653-2	22/08/2025	08/09/2025	R\$195,23
OBA9024	DT00VM10QP	02/07/2025	09/07/2025	6599-2	22/08/2025	08/09/2025	R\$293,47
OBA9024	DT00VM10QQ	02/07/2025	09/07/2025	5185-1	22/08/2025	08/09/2025	R\$195,23
RRT0D72	DT00VM10QR	02/07/2025	09/07/2025	6599-2	22/08/2025	08/09/2025	R\$293,47
RRT0D72	DT00VM10QS	02/07/2025	09/07/2025	6653-2	22/08/2025	08/09/2025	R\$195,23
RAT9D94	DT00VM10QZ	02/07/2025	09/07/2025	5185-1	22/08/2025	08/09/2025	R\$195,23
QCU4263	DT00VM10R0	02/07/2025	09/07/2025	7633-2	22/08/2025	08/09/2025	R\$293,47
QCU4263	DT00VM10R1	02/07/2025	09/07/2025	6580-0	22/08/2025	08/09/2025	R\$293,47
JZJ3397	DT00VM10R2	02/07/2025	09/07/2025	6599-2	22/08/2025	08/09/2025	R\$293,47
OAW7278	DT00VM10R7	02/07/2025	09/07/2025	6653-2	22/08/2025	08/09/2025	R\$195,23
OAW7278	DT00VM10R8	02/07/2025	09/07/2025	7340-0	22/08/2025	08/09/2025	R\$130,16
FRB9524	DT00VM10RA	02/07/2025	09/07/2025	7633-2	22/08/2025	08/09/2025	R\$293,47
OBO7E52	DT00VS1152	01/07/2025	09/07/2025	5185-1	22/08/2025	08/09/2025	R\$195,23
OBO7E52	DT00VS1153	01/07/2025	09/07/2025	6599-2	22/08/2025	08/09/2025	R\$293,47
OAS1651	DT00VS1154	01/07/2025	09/07/2025	6599-2	22/08/2025	08/09/2025	R\$293,47
OAS1651	DT00VS1155	01/07/2025	09/07/2025	5185-1	22/08/2025	08/09/2025	R\$195,23
EZD3F09	DT00VS1157	01/07/2025	09/07/2025	5185-1	22/08/2025	08/09/2025	R\$195,23
RAP1F42	DT00VS1158	01/07/2025	09/07/2025	5185-1	22/08/2025	08/09/2025	R\$195,23
NTX0F31	DT00VS1159	01/07/2025	09/07/2025	5185-1	22/08/2025	08/09/2025	R\$195,23
ASG9G01	DT00VS115A	01/07/2025	09/07/2025	6599-2	22/08/2025	08/09/2025	R\$293,47
ASG9G01	DT00VS115B	01/07/2025	09/07/2025	5185-1	22/08/2025	08/09/2025	R\$195,23
OAU3461	DT00VS115C	01/07/2025	09/07/2025	5185-1	22/08/2025	08/09/2025	R\$195,23
AEE3603	DT00VS115D	01/07/2025	09/07/2025	5185-1	22/08/2025	08/09/2025	R\$195,23
RRW7J08	DT00VS115L	02/07/2025	09/07/2025	5010-0	22/08/2025	08/09/2025	R\$880,41
SPU3A35	DT00VS115M	02/07/2025	09/07/2025	6599-2	22/08/2025	08/09/2025	R\$293,47
SPU3A35	DT00VS115N	02/07/2025	09/07/2025	6637-2	22/08/2025	08/09/2025	R\$195,23
SPU3A35	DT00VS115O	02/07/2025	09/07/2025	5010-0	22/08/2025	08/09/2025	R\$880,41
SPU3A35	DT00VS115P	02/07/2025	09/07/2025	6653-1	22/08/2025	08/09/2025	R\$195,23
AQB1414	DT00VS115Q	02/07/2025	09/07/2025	6599-2	22/08/2025	08/09/2025	R\$293,47
AQB1414	DT00VS115R	02/07/2025	09/07/2025	5010-0	22/08/2025	08/09/2025	R\$880,41
QCL3118	DT00VS115S	02/07/2025	09/07/2025	5010-0	22/08/2025	08/09/2025	R\$880,41
NUB3642	DT00VS115T	02/07/2025	09/07/2025	6599-2	22/08/2025	08/09/2025	R\$293,47
NPJ5A44	DT00VS115U	02/07/2025	09/07/2025	6653-2	22/08/2025	08/09/2025	R\$195,23
NPJ5A44	DT00VS115V	02/07/2025	09/07/2025	6599-2	22/08/2025	08/09/2025	R\$293,47
NPJ5A44	DT00VS115W	02/07/2025	09/07/2025	5010-0	22/08/2025	08/09/2025	R\$880,41
RAQ0B54	DT00W310S9	02/07/2025	09/07/2025	7366-2	22/08/2025	08/09/2025	R\$130,16
RAQ0B54	DT00W310SA	02/07/2025	09/07/2025	6599-2	22/08/2025	08/09/2025	R\$293,47
NJM0B63	DT00W310SB	02/07/2025	09/07/2025	7048-1	22/08/2025	08/09/2025	R\$293,47
NJW8120	DT00W310SC	02/07/2025	09/07/2025	7366-2	22/08/2025	08/09/2025	R\$130,16
NJW8120	DT00W310SD	02/07/2025	09/07/2025	6599-2	22/08/2025	08/09/2025	R\$293,47
NJH5J74	DT00W310SE	02/07/2025	09/07/2025	5010-0	22/08/2025	08/09/2025	R\$880,41
NJH5J74	DT00W310SG	02/07/2025	09/07/2025	6599-2	22/08/2025	08/09/2025	R\$293,47
NJH5J74	DT00W310SH	02/07/2025	09/07/2025	6653-2	22/08/2025	08/09/2025	R\$195,23
NJH5J74	DT00W310SI	02/07/2025	09/07/2025	6637-1	22/08/2025	08/09/2025	R\$195,23
NJJ0A35	DT00W310SJ	02/07/2025	09/07/2025	7366-2	22/08/2025	08/09/2025	R\$130,16
NJJ0A35	DT00W310SK	02/07/2025	09/07/2025	6599-2	22/08/2025	08/09/2025	R\$293,47
AEU0B11	DT00W310SL	02/07/2025	09/07/2025	5185-1	22/08/2025	08/09/2025	R\$195,23
AOP2079	DT00W310SM	02/07/2025	09/07/2025	5185-1	22/08/2025	08/09/2025	R\$195,23
QCM8477	DT00W310SN	02/07/2025	09/07/2025	5185-1	22/08/2025	08/09/2025	R\$195,23
QBY6087	DT00W310SR	02/07/2025	09/07/2025	7366-2	22/08/2025	08/09/2025	R\$130,16
NKM7798	DT00W310SS	02/07/2025	09/07/2025	5185-1	22/08/2025	08/09/2025	R\$195,23
NPQ2C87	DT00W310ST	02/07/2025	09/07/2025	5185-1	22/08/2025	08/09/2025	R\$195,23
SHK4D69	DT00W310SY	02/07/2025	09/07/2025	7366-2	22/08/2025	08/09/2025	R\$130,16
SPF7107	DT00W310SZ	02/07/2025	09/07/2025	7366-2	22/08/2025	08/09/2025	R\$130,16
PWS7270	DT00W310T0	02/07/2025	09/07/2025	7366-2	22/08/2025	08/09/2025	R\$130,16
PWS7270	DT00W310T1	02/07/2025	09/07/2025	5185-1	22/08/2025	08/09/2025	R\$195,23
QBB8H20	DT00X02024	01/07/2025	09/07/2025	5185-1	22/08/2025	08/09/2025	R\$195,23
RAQ8I95	DT00X02025	01/07/2025	09/07/2025	7633-2	22/08/2025	08/09/2025	R\$293,47
OOJ9D28	DT00X02026	01/07/2025	09/07/2025	5185-1	22/08/2025	08/09/2025	R\$195,23
RAY8J83	DT00X02027	01/07/2025	09/07/2025	7633-2	22/08/2025	08/09/2025	R\$293,47
QBG2559	DT00X02029	01/07/2025	09/07/2025	5185-1	22/08/2025	08/09/2025	R\$195,23
QEJ6E11	DT00X0202A	01/07/2025	09/07/2025	5185-1	22/08/2025	08/09/2025	R\$195,23
QEJ6E11	DT00X0202B	01/07/2025	09/07/2025	5193-0	22/08/2025	08/09/2025	R\$293,47

DEPARTAMENTO ESTADUAL DE TRÂNSITO
NOTIFICAÇÃO DE EDITAL ELETRÔNICO DE NOTIFICAÇÃO DE PENALIDADE
EDITAL ELETRÔNICO DE NOTIFICAÇÃO DE PENALIDADE

O Departamento Estadual de Trânsito, na qualidade de autoridade de trânsito, em conformidade com as competências estabelecidas pela Lei nº 9.503/97 – Código de Trânsito Brasileiro, artigo 281 e Resolução nº 918/2022 do CONTRAN – Conselho Nacional de Trânsito, NOTIFICA OS PROPRIETÁRIOS DOS VEÍCULOS abaixo, concedendo-lhes o prazo para interposição de recurso à JARI até a data limite, junto ao órgão autuador.

DOCUMENTAÇÃO: Requerimento assinado, com as razões do recurso; Cópia da notificação da autuação; Cópia do CRLV - documento do veículo; Cópia do documento de identificação (RG, CPF ou CNH) e procuração (quando for o caso). No caso de pessoa jurídica, apresentar os documentos que comprovem a representação. OBS. Deverá ser protocolado um requerimento para cada infração, com a documentação necessária.

Placa	Nº AIT	Dt Infração	Dt Postagem	Cód. Infração	Dt Limite Recurso	Vi. Multa
RAV3A09	NIC0005507	28/04/2025	04/07/2025	5002-0	01/09/2025	R\$260,32
QBX2839	NIC0005508	28/04/2025	04/07/2025	5002-0	01/09/2025	R\$390,46
QBZ1462	NIC0005509	28/04/2025	04/07/2025	5002-0	01/09/2025	R\$586,94
NTY9684	NIC0005510	28/04/2025	04/07/2025	5002-0	01/09/2025	R\$390,46
RRJ5J44	NIC0005511	28/04/2025	04/07/2025	5002-0	01/09/2025	R\$586,94
QBP4257	NIC0005512	28/04/2025	04/07/2025	5002-0	01/09/2025	R\$586,94
NJP9790	NIC0005513	28/04/2025	04/07/2025	5002-0	01/09/2025	R\$586,94
SPR5B77	NIC0005514	28/04/2025	04/07/2025	5002-0	01/09/2025	R\$260,32
SPN9A94	NIC0005516	28/04/2025	04/07/2025	5002-0	01/09/2025	R\$390,46
QBT0E94	NIC0005517	28/04/2025	04/07/2025	5002-0	01/09/2025	R\$390,46
NJR4715	NIC0005518	28/04/2025	04/07/2025	5002-0	01/09/2025	R\$390,46
RMH2F91	NIC0005519	28/04/2025	04/07/2025	5002-0	01/09/2025	R\$390,46
NJR4715	NIC0005520	28/04/2025	04/07/2025	5002-0	01/09/2025	R\$586,94
QCB0501	NIC0005521	28/04/2025	04/07/2025	5002-0	01/09/2025	R\$390,46
RAM8030	NIC0005522	28/04/2025	04/07/2025	5002-0	01/09/2025	R\$390,46
SPH4G54	NIC0005523	28/04/2025	04/07/2025	5002-0	01/09/2025	R\$390,46
SPD7B14	NIC0005524	28/04/2025	04/07/2025	5002-0	01/09/2025	R\$586,94
RAW5I79	NIC0005527	28/04/2025	04/07/2025	5002-0	01/09/2025	R\$586,94
PZP4773	NIC0005528	28/04/2025	04/07/2025	5002-0	01/09/2025	R\$390,46
QCD7A60	NIC0005529	28/04/2025	04/07/2025	5002-0	01/09/2025	R\$260,32
NPL5909	NIC0005531	28/04/2025	04/07/2025	5002-0	01/09/2025	R\$586,94
QCM4F30	NIC0005532	28/04/2025	04/07/2025	5002-0	01/09/2025	R\$390,46
QCT5008	NIC0005533	28/04/2025	04/07/2025	5002-0	01/09/2025	R\$586,94
QCY2750	NIC0005534	28/04/2025	04/07/2025	5002-0	01/09/2025	R\$260,32
QCL0B20	NIC0005535	28/04/2025	04/07/2025	5002-0	01/09/2025	R\$586,94
RAP4B15	NIC0005536	28/04/2025	04/07/2025	5002-0	01/09/2025	R\$586,94
RRL5H37	NIC0005537	28/04/2025	04/07/2025	5002-0	01/09/2025	R\$586,94
RRU8E07	NIC0005538	28/04/2025	04/07/2025	5002-0	01/09/2025	R\$586,94
RRU8E07	NIC0005539	28/04/2025	04/07/2025	5002-0	01/09/2025	R\$2.934,70
SPU7J35	NIC0005540	28/04/2025	04/07/2025	5002-0	01/09/2025	R\$586,94
RAX8A20	NIC0005543	28/04/2025	04/07/2025	5002-0	01/09/2025	R\$390,46
NPD5C47	NIC0005544	28/04/2025	04/07/2025	5002-0	01/09/2025	R\$390,46
PQZ3H90	NIC0005545	28/04/2025	04/07/2025	5002-0	01/09/2025	R\$260,32
SPN0H18	NIC0005546	28/04/2025	04/07/2025	5002-0	01/09/2025	R\$586,94
OBE5260	NIC0005547	28/04/2025	04/07/2025	5002-0	01/09/2025	R\$260,32
RAQ7E90	NIC0005548	28/04/2025	04/07/2025	5002-0	01/09/2025	R\$260,32
RAL8J85	NIC0005549	28/04/2025	04/07/2025	5002-0	01/09/2025	R\$390,46
NUE5A25	NIC0005550	28/04/2025	04/07/2025	5002-0	01/09/2025	R\$390,46
NJH2F53	NIC0005551	28/04/2025	04/07/2025	5002-0	01/09/2025	R\$260,32
KAB0757	NIC0005552	28/04/2025	04/07/2025	5002-0	01/09/2025	R\$390,46
RAT9C77	NIC0005553	28/04/2025	04/07/2025	5002-0	01/09/2025	R\$586,94
SPT9J19	NIC0005554	28/04/2025	04/07/2025	5002-0	01/09/2025	R\$586,94
QCR5D26	NIC0005555	28/04/2025	04/07/2025	5002-0	01/09/2025	R\$586,94
QCD7B93	NIC0005556	28/04/2025	04/07/2025	5002-0	01/09/2025	R\$586,94
JUG3E84	NIC0005557	28/04/2025	04/07/2025	5002-0	01/09/2025	R\$390,46
OBI3724	NIC0005558	28/04/2025	04/07/2025	5002-0	01/09/2025	R\$586,94
QBT3275	NIC0005559	28/04/2025	04/07/2025	5002-0	01/09/2025	R\$390,46
SBA9I85	NIC0005560	28/04/2025	04/07/2025	5002-0	01/09/2025	R\$390,46
RAY3I51	NIC0005561	28/04/2025	04/07/2025	5002-0	01/09/2025	R\$586,94
DRQ6C80	NIC0005562	28/04/2025	04/07/2025	5002-0	01/09/2025	R\$586,94

DEPARTAMENTO ESTADUAL DE TRÂNSITO
NOTIFICAÇÃO DE EDITAL ELETRÔNICO DE NOTIFICAÇÃO DE ADVERTÊNCIA POR
ESCRITO

O Departamento Estadual de Trânsito, na qualidade de autoridade de trânsito, em conformidade com as competências estabelecidas pela Lei nº 9.503/97 – Código de Trânsito Brasileiro, artigo 281 e Resolução nº 918/2022 do CONTRAN – Conselho Nacional de Trânsito, NOTIFICA OS PROPRIETÁRIOS DOS VEÍCULOS abaixo, concedendo-lhes o prazo para interposição de recurso até a data limite, junto ao órgão autuador.

DOCUMENTAÇÃO: Requerimento assinado, com as razões do recurso; Cópia da notificação da autuação; Cópia do CRLV - documento do veículo; Cópia do documento de identificação (RG, CPF ou CNH) e procuração (quando for o caso). No caso de pessoa jurídica, apresentar os documentos que comprovem a representação. OBS. Deverá ser protocolado um requerimento para cada infração, com a documentação necessária.

Placa	Nº AIT	Dt Infração	Dt Postagem	Cód. Infração	Vl. Multa	Nº Registro
SPC8B36	DT002D535Y	30/04/2025	09/07/2025	7340-0	R\$130,16	06480169984
QCE0983	DT005B51D7	30/04/2025	09/07/2025	5207-0	R\$88,38	06584112638
OBN1493	DT006420H2	01/05/2025	09/07/2025	5525-0	R\$130,16	08739775153
QCV5B64	DT006Y313C	30/04/2025	09/07/2025	7684-2	R\$130,16	05744004974
NJE3957	DT00AC10DC	30/04/2025	09/07/2025	5525-0	R\$130,16	04797093277
QBW0301	DT00BY10TJ	02/05/2025	09/07/2025	7340-0	R\$130,16	02458920799
QBJ1J43	DT00EG10TB	01/05/2025	09/07/2025	7340-0	R\$130,16	06832342500
SPE7B48	DT00EG10TG	01/05/2025	09/07/2025	7340-0	R\$130,16	08221147044
RAY2A05	DT00EH10SY	30/04/2025	09/07/2025	5410-0	R\$130,16	05335195463
NUD2G92	DT00FL20GW	01/05/2025	09/07/2025	7340-0	R\$130,16	06598272457
SPF8J03	DT00FQ30DF	30/04/2025	09/07/2025	7340-0	R\$130,16	06108897808
NUG0C49	DT00G53018	01/05/2025	09/07/2025	7684-2	R\$130,16	07667130068
OBN6C89	DT00LW20QE	01/05/2025	09/07/2025	6769-0	R\$130,16	05833329335
RAQ8J35	DT00LW20QK	01/05/2025	09/07/2025	7340-0	R\$130,16	08525311982
QBY6210	DT00M710M8	01/05/2025	09/07/2025	6769-0	R\$130,16	00134264355
OAS2232	DT00M710ME	02/05/2025	09/07/2025	7340-0	R\$130,16	06051681890
PZN3B95	DT00MF10G5	01/05/2025	09/07/2025	6769-0	R\$130,16	05289515810
DCO7G05	DT00MY10KI	01/05/2025	09/07/2025	7366-2	R\$130,16	00133086986
QCM1203	DT00U11052	30/04/2025	09/07/2025	7340-0	R\$130,16	02353524404
QCB8951	DT00V610JX	02/05/2025	09/07/2025	7340-0	R\$130,16	06368373199
OAP6D23	DT00VN10HB	30/04/2025	09/07/2025	7340-0	R\$130,16	00402165040
SPL8J60	DT00VN10HP	30/04/2025	09/07/2025	7340-0	R\$130,16	07436541347
SPP6I21	DT00VN10HX	30/04/2025	09/07/2025	7340-0	R\$130,16	07160464970

PORTARIA Nº 431/2025/GP/DETRAN/MT

O PRESIDENTE DO DEPARTAMENTO ESTADUAL DE TRÂNSITO DE MATO GROSSO - DETRAN/MT, no uso das atribuições que lhe são conferidas e nos termos do art. 117 da Lei Federal nº 14.133/2021 e artigos 17 e 308 do Decreto Estadual nº 1.525/2022, resolve:

Art. 1º Designar os Servidores para acompanhar, fiscalizar e gerir a (s) seguinte (s) CONTRATOS: Objeto: Contratação de empresa especializada no serviço de avaliação psicológica, visando à formação e capacitação de candidatos à obtenção da primeira habilitação para a categoria "A" e para a categoria "B", de acordo com padrões estabelecidos pelo Conselho Nacional de Trânsito - CONTRAN, beneficiados com a Lei nº 12.286 de 05 de outubro de 2023 que institui o Programa "Ser Família CNH Social" no âmbito do Estado de Mato Grosso, e do Decreto Estadual nº 763 de 29 de fevereiro de 2024, com observância rigorosa dos procedimentos estabelecidos no Código de Trânsito Brasileiro- CTB, bem como CONTRAN, e demais condições, exigências e especificações discriminadas neste Edital de Credenciamento 001/2024.

CONTRATO	DATA DA ASSINATURA	CONTRATADA	CNPJ
055/2025/PSI	04/07/2025	MAGALHAES PSICOLOGIA LTDA	47.994.857/0001-38

Fiscal Titular: Isadora Elena Oliveira Silva - Matrícula 320xxx
Fiscal Substituto: Victória Aparecida de Oliveira - Matrícula 320xxx
Gestor Titular: Ana Lucia de Almeida - Matrícula 138xxx
Gestor Substituto: Marcello Ferreira de Carvalho - Matrícula 138xxx

Art. 2º Aplica-se no que couber as atribuições dos Fiscais/Gestores previstas na PORTARIA Nº 193/2024/GP/DETRAN/MT, publicada no Diário Oficial do Estado de Mato Grosso em 07 de junho de 2024, e já são exigíveis desde a assinatura do CONTRATO

Art. 3º Revogam-se as portarias anteriores de designação de fiscais dos presentes contratos.

Cuiabá MT, 10 de julho de 2025.

GUSTAVO REIS LOBO DE VASCONCELOS
Presidente do DETRAN/MT
(Original Assinado)

Protocolo 1711492

PORTARIA Nº 432/2025/GP/DETRAN/MT

O PRESIDENTE DO DEPARTAMENTO ESTADUAL DE TRÂNSITO DE MATO GROSSO - DETRAN /MT, no uso das atribuições que lhe são conferidas e nos termos do art. 117 da Lei Federal nº 14.133/2021 e artigos 17 e 308 do Decreto Estadual nº 1.525/2022, resolve:

Art.1º Designar os Servidores para acompanhar, fiscalizar e gerir a (s) seguinte (s) CONTRATOS: Objeto: Contratação de Centros de Formação de Condutores visando à formação e capacitação de candidatos à obtenção da primeira habilitação para a categoria "A" e para a categoria "B", de acordo com padrões estabelecidos pelo Conselho Nacional de Trânsito - CONTRAN, beneficiados com a Lei n.º12.286 de 05 de outubro de 2023 que institui o Programa "Ser Família CNH Social" no âmbito do Estado de Mato Grosso, e do Decreto Estadual nº 763 de 29 de fevereiro de 2024, com observância rigorosa dos procedimentos estabelecidos no Código de Trânsito Brasileiro- CTB, bem como CONTRAN, e demais condições, exigências e especificações discriminadas neste Edital de Credenciamento 001/2024.

CONTRATO	DATA DA ASSINATURA	CONTRATADA	CNPJ
033/2025/CFC - AB	04/07/2025	AUTOESCOLA CHAPADA LTDA - AUTOESCOLA AQUINO	44.577.305/0001-36

Fiscal Titular: Ianamar Ponce Fernandes Silva - Matrícula 346xxx
Fiscal Substituta: Monnyk Glascielly Castro França - Matrícula 304xxx
Gestor Titular: Ana Lucia de Almeida - Matrícula 138xxx
Gestor Substituto: Marcello Ferreira de Carvalho - Matrícula 138xxx

Art. 2º Aplica-se no que couber as atribuições dos Fiscais/Gestores previstas na PORTARIA Nº 193/2024/GP/DETRAN/MT, publicada no Diário Oficial do Estado de Mato Grosso em 07 de junho de 2024, e já são exigíveis desde a assinatura do CONTRATO.

Art. 3º Revogam-se as portarias anteriores de designação de fiscais dos presentes contratos.

Cuiabá MT, 10 de julho de 2025

GUSTAVO REIS LOBO DE VASCONCELOS
Presidente do DETRAN/MT
(Original Assinado)

Protocolo 1711493

PORTARIA Nº 433/2025/GP/DETRAN/MT

Institui comissão para a realização do inventário físico-financeiro do exercício de 2025, avaliação inicial e regularização das informações dos bens patrimoniais móveis do Departamento Estadual de Trânsito de Mato Grosso - DETRAN-MT.

O PRESIDENTE DO DEPARTAMENTO ESTADUAL DE TRÂNSITO DO ESTADO DE MATO GROSSO - DETRAN-MT, no uso das atribuições que lhe confere o art. 71, incisos I, II e IV da Constituição Estadual, e Considerando o disposto na Lei Federal nº 4.320/1964, que trata do levantamento físico-financeiro das unidades administrativas; Considerando a Lei Estadual nº 11.109, de 20 de abril de 2022, que dispõe sobre a gestão patrimonial da Administração Pública do Estado de Mato Grosso; Considerando o Decreto Estadual nº 194, de 15 de julho de 2015, consolidado até o Decreto Estadual nº 595, de 8 de junho de 2016, que normatiza a gestão dos bens patrimoniais móveis do Poder Executivo estadual; Considerando a Instrução Normativa nº 03/2015/SEGES, que orienta os órgãos e entidades do Poder Executivo quanto à realização do inventário anual; Considerando as Normas Brasileiras de Contabilidade - NBC T 16.2, segundo as quais o patrimônio público é composto pelo conjunto de direitos e bens, tangíveis e intangíveis, que representem benefícios presentes ou futuros para a prestação de serviços públicos ou exploração econômica pelas entidades do setor público; Considerando a necessidade de realização do inventário físico-financeiro anual dos bens móveis do DETRAN-MT; Considerando a necessidade de atualização e regularização das informações patrimoniais no Sistema Integrado de Gestão Patrimonial - SIGPAT e no Sistema Integrado de Planejamento, Contabilidade e Finanças - FIPLAN, resolve:

Art. 1º Instituir comissão para a realização do inventário físico-financeiro referente ao exercício de 2025, bem como para a avaliação inicial e a regularização das informações dos bens patrimoniais móveis do Departamento Estadual de Trânsito de Mato Grosso - DETRAN-MT. Parágrafo único. Para cumprimento do disposto no caput, fica também instituída subcomissão responsável pelo levantamento físico dos bens patrimoniais móveis das unidades descentralizadas do DETRAN-MT localizadas no interior do Estado.

Art. 2º A comissão será composta pelos seguintes servidores, sob a presidência do primeiro nomeado:

1. Sílvia Letícia da Silva: matrícula 140003;
2. Gleiciany Luiza Pereira da Silva Garvim: matrícula 332546;
3. Leonildo Rodrigues dos Santos: matrícula 225601;
4. Paula Adrielly Fagundes: matrícula 274885;
5. Raphael Rodrigo de Arruda e Silva: matrícula 275232;
6. Faride Fernandes da Silva: matrícula 251900;
7. Paulo Mário Barbosa Souza de Azevedo: matrícula 230866;
8. José Vivaldo Bezerra da Silva: matrícula 56681
9. Luiz Paulo Dario: matrícula: 267337
10. Pedro Rosa: matrícula: 250662
11. Phelipe Marcel Silva de Campos: matrícula 228846

Parágrafo único. A subcomissão será composta pelos servidores abaixo elencados:

UNIDADE	MEMBROS
2ª CIRETRAN de Rondonópolis:	Cleyton soares almeida; Quilsen Braga de Moura
3ª CIRETRAN de Barra do Garças:	Fernando Henrique de Almeida Miranda; Jhonattan Pinto Barbosa
4ª CIRETRAN de Cáceres:	Maria Aparecida Rodrigues Alves; Thaisa da Conceição Ramos Leite
5ª CIRETRAN de Várzea Grande:	Vandellton Pereira Barbosa; Flávio de Amorim Silva.
6ª CIRETRAN de Rosário Oeste:	Andréa Navarros Borges Tsutsui; Maichael Ferreira de Lucena
7ª CIRETRAN de Alto Araguaia:	Manoel de Araujo Nunes; Sílvia Greicy Ribeiro Santana França
8ª CIRETRAN de Barra do Bugres:	Ivanildo Viana; Daniel Alexandrino do Nascimento
9ª CIRETRAN de Diamantino:	Rainner Fraelino Honorio da Silva; Adna Antônia de Santana
10ª CIRETRAN de Chapada dos Guimarães:	Vera Lucia Leal; Rogerio Amorim de Souza

11ª CIRETRAN de Guiratinga:	Willian Ferreira Martins; Welinton Ferreira Martins.
12ª CIRETRAN de Poxoréo:	Rosângela Nascimento Nunes Rocha; Lucimara Xavier Alves
13ª CIRETRAN de Dom Aquino:	Adriana Soares Donizetti Da Costa; Edílson Vieira De Jesus
14ª CIRETRAN de Arenópolis:	Luciano José Polizel; Carla Janaine Pauly Venancio
15ª CIRETRAN de Poconé:	Luiz Carlos Da Silva; Emerson Alves Sabino
16ª CIRETRAN de Alto Garças:	Maycom Martins De Souza; Geise Marques Borges
17ª CIRETRAN de Nortelândia:	Guilherme Ermita; Roberto Jeferson De Souza Freitas
18ª CIRETRAN de Jaciara:	Fernanda De Cassia Figueiredo Da Silva Marques De Abreu Aline Braga Rena De Lima
19ª CIRETRAN de Sinop:	Josiany Dias De Souza Bittencourt; Renata Ferreira Rodrigues
20ª CIRETRAN de Alta Floresta:	Eli De Sousa Leandro; Euzébio Marcos Cardoso
21ª CIRETRAN de São Felix do Araguaia:	Maria De Fátima Da S. Cavalcante; Graciene Barreira Dos Santos Pacheco
22ª CIRETRAN de Tangará da Serra:	Andreia Cristina Amaral; Dione Rossi Loro
23ª CIRETRAN de Juara:	Vera Lúcia Pereijao Valim; Anderson Rafael Frantz
24ª CIRETRAN de Água Boa:	Diego Gonçalves Sena; Lidiane Lobo De Oliveira
25ª CIRETRAN de Juína:	Sady Campos; Vaniza Luzia
26ª CIRETRAN de Mirassol D' Oeste:	Elaine Amaral; Meire Terezinha
27ª CIRETRAN de Pontes: Lacerda:	Fábio Junior Alves Comin; Ariane De Lima Mendes
28ª CIRETRAN de São José dos Quatro Marcos:	João Paulo Ferreira Gumieri; Jéssica Bressanim Medeiros
29ª CIRETRAN de Nova Xavantina:	Vanessa Carla Ribeiro De Avelar Silva Mendes; Marcelo De Melo Fernandes
30ª CIRETRAN de Paranatinga:	Solange Chaves De Oliveira Cirillo; Maurineide Ovidio Da Silva Dias.
31ª CIRETRAN de Canarana:	Marilei Bier; Vinícius Batistela
32ª CIRETRAN de Peixoto de Azevedo:	Janayna Da Silva Cruz Jesivaldo Aragao
33ª CIRETRAN de Porto dos Gaúchos:	Marineia Da Silva; Fagner Silva Pedroso
34ª CIRETRAN de Colíder:	Silvio Aparecido Jesus Cleberson Da Silva Araújo
35ª CIRETRAN de São José do Rio Claro:	Rinilda Calheiros Gomes Giceli Calheiros Gomes Ramos
36ª CIRETRAN de Torixoréu:	Gilvany Caetano De Brito Joseliane Mattos Da Cruz
37ª CIRETRAN de Sorriso:	Anderson Cotta Lenires Rosaria Dos Santos Amaral
38ª CIRETRAN de Santo Antônio do Leverger:	Arley Augusto Nunes Ribeiro Flavio Paulino Da Silva Araújo
39ª CIRETRAN de Araputanga:	Kamila Centurião Marcos Laet
40ª CIRETRAN de Primavera do Leste:	Fabiana Pereira De Aguiar Kintte Mandela Pereira Feitosa Nunis
41ª CIRETRAN de Pedra Preta:	Moacir Junio Dias De Oliveira Giselda Santos De Lima
42ª CIRETRAN de Comodoro:	Barbara Custódio Silva Tania Ferreira De Jesus
43ª CIRETRAN de Jauru:	Felipe Ricardo Lucas Rosa Doglas Rafael Primon
44ª CIRETRAN de Nova Mutum:	Arielton De Souza E Santos Ligia Senh Silva
45ª CIRETRAN de Cláudia:	Joaquim José Araújo Erika Yamasaki Rodrigues
46ª CIRETRAN de Guarantã do Norte:	Diogo Farias De Matos Eliton Martins De Souza
47ª CIRETRAN de Vila Rica:	Jeverson Jose Muraro Luana Carmen Signorini Dacheri
48ª CIRETRAN de Rio Branco:	Marilza Dorriguet De Oliveira Larissa Medeiros Duarte
49ª CIRETRAN de Lucas do Rio Verde:	Daniel Ganzer Joelmir Francisco Wesling Krause

50ª CIRETRAN de Campo Novo do Parecis:	Patricia Maria De Azevedo Vargas Reginaldo Alves Silva
51ª CIRETRAN de Campo Verde:	Rubnei Caetano Rodrigues Alcides Souza Barcelos Menezes
52ª CIRETRAN de Terra Nova do Norte:	Charles Arbo Spinelli Daiane Domingos Da Silva
53ª CIRETRAN de Nova Olímpia:	Adaeme Pedrosa Duarte Rosimeire Caldeira Da Silva Andreotti
54ª CIRETRAN de Nobres:	José Das Neves E Almeida Valdemir Santos Pedroso
55ª CIRETRAN de Vera:	Nicole Novo Monquelate Valdinei Da Silva Costa
56ª CIRETRAN de Marcelândia:	Evelani Alves De Souza e Nelma Barbosa D' Assunção
57ª CIRETRAN de Sapezal:	Silvia Cristina Ramos Comim Franca Lilian Magalhaes Da Silva
58ª CIRETRAN de Tapurah:	Anderleia Fatima Heinsfeld Jean Pereira Santos
59ª CIRETRAN de Vila Bela da Santíssima Trindade:	Edivânia De Moraes Brito Francisco Trindade Da Silva
60ª CIRETRAN de Brasnorte:	Diana Angélica Ribeiro Zanardi Vânia Rodrigues Farina
61ª CIRETRAN de Confresa:	Helma Chagas Gonçalves Gilsane Ferreira Machado
62ª CIRETRAN de Aripuanã:	Roberto Ferreira Da Silva Joel Valadares Da Silva
64ª CIRETRAN de Colniza:	Thiego Duffeke Da Silva Edinaldo Ribeiro Silva
Gerência do Núcleo de Atendimento - Agência de Sinop:	Bruna Leticia Moura Dyego Patrick Morais Assis De Lima
Gerência do Núcleo de Atendimento - Agência de Sorriso:	Eliene Nicolau Mendes Gleison Luiz Dos Santos
Gerência do Núcleo de Atendimento - Vitoria Pesada Cuiabá:	Kelly Regina Silva Passarini Heraldo De Castro Alves
Gerência do Núcleo de Atendimento do Jardim das Américas:	Guidamaris Braga Diniz Ribeiro Rodolfo Emanuel Kyril Goncalves Da Rocha
Agência do Goiabeiras:	Emanuelle Da Silva Martins Sirlei Corcezi Nascimento.
Posto de Atendimento - Ganha Tempo CPA:	Lincon Alexandre Fraga Marcos Vinicius Lima Da Rocha
Posto de Atendimento - Ganha Tempo de Rondonópolis:	Cleunice Kemp Ritter Gracielle De Souza Fraga
Posto de Atendimento - Shopping Estação Cuiabá:	Bruno Alexandre Gonçalves Da Cunha Rodrigo Costa Siqueira
Posto de Atendimento - Vitoria Pesada de Rondonópolis:	Kassio Ferreira Dos Santos Valdinei Rossi
Posto de Atendimento - Vila Operário de Rondonópolis:	Lisiane Karla Kollett Sena Elenita Cândido Jardim

Art. 3º O inventário anual tem por objetivo detectar todas as anomalias constantes no patrimônio e fornecer subsídios para:

- I - Verificação da exatidão dos registros de controle patrimonial, mediante a realização de levantamentos físicos;
- II - Realização de ajuste entre os registros do SIGPAT e do FIPLAN;
- III - Avaliação e controle gerencial dos bens permanentes;
- IV - Encaminhamento de informações aos órgãos de controle;
- V - Confirmação de responsabilidade pela guarda dos bens patrimoniais móveis.

Art. 4º Compete à Comissão de Inventário Físico-financeiro de Bens Móveis do DETRAN-MT:

- I - Elaborar o cronograma para sua execução e divulgar às unidades administrativas;
- II - Coordenar os trabalhos de realização do levantamento físico dos bens patrimoniais na entidade;
- III - Orientar e Coordenar as Subcomissões;
- IV - Realizar, em conjunto com a Gerência de Material e Mobiliário, a avaliação inicial dos bens móveis e a atualização das informações sobre os bens encontrados nas unidades no SIGPAT;
- V - Analisar as divergências encontradas e regularizar as informações, autorizando a Gerência de Material e Mobiliário a realizar, se necessário, transferências, baixas, incorporações, modificações de números de registro patrimonial - RP, dentre outros;
- VI - Solicitar aos responsáveis pelas unidades documentos comprobatórios de transferências ou baixas de bens, quando não localizado;
- VII - Elaborar Inventário Final e encaminhar à Gerência de Material e Mobiliário da Autarquia e à Secretaria Adjunta de Patrimônio e Serviços da Secretaria de Estado de Planejamento e Gestão - SEPLAG.

VIII- Encaminhar os Relatórios de Inventário, via e-mail, para levantamento "in loco" a ser realizado pelos servidores da comissão e por aqueles que forem designados pelas chefias das unidades;
 IX - Receber a Planilha de Levantamento Físico das Unidades Administrativas e fazer a conciliação com o SIGPAT;
 X - Atualizar as informações sobre os bens encontrados nas unidades no SIGPAT;

Art. 5º A Comissão de Inventário deverá adotar, dentre outros, os seguintes procedimentos:

- I- Elaborar calendário de inventário anual, definindo o cronograma para execução, juntamente com o material necessário para o levantamento físico;
- II- Desenvolver procedimentos que visem dar maior segurança e controle na movimentação de bens em qualquer unidade do DETRAN;
- III- Realizar correções e atualizações dos valores distorcidos dos bens;
- IV- Apresentar à Gerência de Material e Mobiliário, até o dia 31 de dezembro do corrente ano, Relatório Final das situações detectadas;
- V- Requisitar à Diretoria de Administração Sistêmica, quando necessário, providências de designação de pessoal para atuação em conjunto nos trabalhos previstos nesta Portaria;
- VI- Providenciar o acesso a toda documentação necessária para execução dos seus trabalhos;
- VII- Adotar medidas e providências perante às unidades descentralizadas na hipótese de bens não encontrados;
- VIII- Apresentar Relatórios Parciais à Gerência de Material e Mobiliário a respeito dos levantamentos efetuados, especificando as unidades em que foram levantadas e os bens não encontrados e, ainda, recomendando providências por parte da Gestão do DETRAN-MT para apurar a irregularidade;
- IX- Promover reuniões para avaliação dos Relatórios Parciais com a Unidade Setorial de Controle Interno - UNISECI.

Art. 6º A Gerência de Material e Mobiliário deverá adotar, dentre outros, os seguintes procedimentos:

- I - Providenciar a identificação de Registro Patrimonial - RP em todos os bens que não possuem e são passíveis de tais procedimentos;
- II - Auxiliar e orientar a Comissão de Inventário e os servidores designados nos trabalhos pertinentes, quando solicitada;
- III - Providenciar a regularização junto aos órgãos competentes das irregularidades constatadas, conforme a legislação vigente;
- IV - Encaminhar para a Coordenadoria de Contabilidade a documentação necessária dos bens que porventura restarem pendentes de registros contábeis;
- V - Fazer busca das notas fiscais referentes às aquisições dos bens móveis com valores irrisórios e aqueles com valores distorcidos.
- VI - Regularizar as informações, realizando, se necessário, transferências, baixas, incorporações, modificações de números de RP, dentre outros;
- VII - Emitir Termo de Responsabilidade atualizado e encaminhá-lo às unidades para assinatura do responsável ou seu substituto legal;
- VIII - Propor a destinação dos bens inservíveis e não reaproveitáveis pela Autarquia.

Art. 7º As CIRETRAN, as Gerências de Núcleos, os Postos de Atendimento e demais unidades da sede, região metropolitana e interior do Estado deverão adotar, dentre outros, os seguintes procedimentos:

- I - Receber os Relatórios de Inventário conforme inciso VII, art. 4º, desta Portaria;
- II - Analisar e preencher os Relatórios do Inventário encaminhados pela Gerência de Material e Mobiliário;
- III - Enviar, impreterivelmente, no prazo de 15 (quinze) dias corridos após o seu recebimento, todos os Relatórios do Inventário preenchidos, digitalizados em PDF e com a devida assinatura do responsável pelo preenchimento e do gestor da unidade para o e-mail: comissaodeinventario@detran.mt.gov.br;
- IV - O não envio do Relatório do Inventário no prazo estabelecido no inciso anterior ensejará em cobrança para o superior imediato, que deverá providenciar em até 05 (cinco) dias úteis o envio das informações. Caso persista a falta de resposta, a Comissão de Inventário deverá encaminhar a situação ao conhecimento da Presidência.

Art. 8º Após o levantamento final do inventário, a Gerência de Material e Mobiliário encaminhará para o gestor da unidade um e-mail com o resultado apurado, o qual deverá ser formalmente validado no prazo de 15 (quinze) dias corridos com a validação/aceitação ou contestação do respectivo gestor.

§1º A ausência de validação/aceitação ou contestação do Relatório do Inventário encaminhado pela Gerência de Material e Mobiliário, dentro do prazo de 15 (quinze) dias, implicará em aceitação tácita pelo gestor da unidade administrativa.

§2º A contestação do Relatório do Inventário pelo gestor deverá ser analisada

primeiramente pela Comissão de Inventário e, após, ser encaminhada à Gerência de Material e Mobiliário, que deverá efetuar a análise necessária, com resposta em até 10 (dez) dias corridos sobre as providências a serem adotadas.

Art. 9º Compete aos ocupantes de cargos de direção ou chefia das unidades indicar ou designar servidor de sua confiança para realizar o levantamento físico dos bens móveis sob sua responsabilidade, bem como ratificar e encaminhar, devidamente protocolada, a respectiva Planilha de Levantamento Físico.

Parágrafo único. O arquivo digital da planilha, em formato XLS, deverá ser enviado por e-mail no prazo estipulado, acompanhado de eventual documentação complementar relacionada ao levantamento patrimonial da unidade.

Art. 10. As Comissões de Inventário, assim como os servidores designados pelas chefias setoriais, deverão, com base nos relatórios das unidades, adotar os procedimentos padrão de levantamento dos bens patrimoniais, conforme segue

- I - solicitar ao responsável pela unidade o livre acesso a todos os espaços físicos necessários para a realização do levantamento;
- II - requisitar os recursos indispensáveis à execução das atividades de inventário;
- III - realizar o levantamento físico dos bens patrimoniais nas unidades, com apoio e orientação da Comissão de Inventário;
- IV - solicitar ao responsável pela unidade, sempre que necessário, informações, documentos ou apoio para a identificação e quantificação dos bens;
- V - verificar a integridade e a fixação das plaquetas de identificação patrimonial, adotando numeração provisória nos casos de avarias ou ausência, para posterior regularização;
- VI - utilizar, obrigatoriamente, a Planilha de Levantamento disponibilizada pela Comissão de Inventário;
- VII - registrar na planilha o estado de conservação, as características e eventuais sugestões de desfazimento dos bens, comunicando-as à Gerência de Material e Mobiliário;
- VIII - assinar a Planilha de Levantamento Físico de Bens Móveis, juntamente com o responsável pela unidade;
- IX - elaborar o Relatório Final da unidade, submetendo-o ao responsável para validação;
- X - em caso de recusa na assinatura do relatório, a Comissão deverá encaminhá-lo ao gestor por e-mail, o qual disporá de 10 (dez) dias corridos para apresentar manifestação fundamentada sobre eventuais divergências.

Art. 11 Os membros da Comissão de Inventário deverão permanecer à disposição para o desenvolvimento das atividades previstas nesta Portaria, sempre que convocados.

Art. 12- Fica instituído o Termo de Compromisso de Responsabilidade (Anexo I), a ser firmado por todos os membros da Comissão de Inventário do DETRAN-MT, comprometendo-se a exercer suas atribuições com zelo, transparência e responsabilidade, observando as normas legais, regulamentares e éticas aplicáveis.

§ 1º A assinatura do referido Termo deverá ocorrer na reunião de abertura dos trabalhos e constitui condição indispensável para o desempenho das funções na Comissão.

§ 2º O descumprimento das obrigações previstas no Termo poderá ensejar a responsabilização administrativa, civil e penal dos membros, sem prejuízo de outras sanções previstas em lei.

Art. 13 Durante a execução do inventário, fica vedada qualquer movimentação física dos bens nas unidades abrangidas pelos procedimentos de levantamento, salvo mediante autorização específica da Comissão de Inventário.

Art. 14 O Relatório de Inventário Físico-Financeiro dos Bens Patrimoniais Móveis deverá ser concluído e encaminhado ao Setor Contábil até o dia 15 de dezembro de 2025, e a versão final consolidada, contendo todas as informações, até 07 de janeiro de 2026.

Art. 15 Toda documentação relativa ao Inventário Físico-Financeiro deverá permanecer sob a guarda do setor de Patrimônio e à disposição dos Órgãos de Controle.

Art. 16 Esta portaria entra em vigor na data de sua publicação.

Cuiabá-MT, 10 de julho de 2025

GUSTAVO REIS LOBO DE VASCONCELOS
 Presidente do DETRAN/MT
 (Original Assinado)

Protocolo 1711496

MT GÁS

COMPANHIA MATOGROSSENSE DE GÁS

COMPANHIA MATO-GROSSENSE DE GÁS - MTGÁS

NOTIFICAÇÃO AO ACIONISTA REMISSO

Nos termos do art. 106, §2º, e do art. 107 da Lei nº 6.404/76, bem como do art. 1.058 do Código Civil, ficam os seguintes acionistas notificados para procederem à integralização do capital subscrito, referente às suas respectivas ações, no prazo de 30 (trinta) dias contados da presente publicação: **JOSÉ CARLOS DIAS**, inscrito no CPF sob nº 834.966.538-68; **EUMAR ROBERTO NOVACKI**, inscrito no CPF sob nº 781.595.981-49; **ESPÓLIO DE JOSÉ EPAMINONDAS MATTOS CONCEIÇÃO**, representado por sua inventariante Ilma Calixta Ramos Conceição, inscrita no CPF sob nº 070.039.431-15. O não cumprimento do prazo supracitado ensejará a exclusão do acionista do quadro societário, bem como o cancelamento das ações não integralizadas, além da adoção das medidas legais cabíveis. O valor correspondente à integralização será informado por notificação formal individual, a ser encaminhada mediante solicitação expressa do acionista, desde que feita dentro do prazo legal acima estipulado.

Protocolo 1710338

MT PAR

MT PARTICIPAÇÕES E PROJETOS S.A.

EXTRATO DO 2º TERMO DE APOSTILAMENTO AO CONTRATO Nº 048/2024/MTPAR

CONTRATANTE: MT PARTICIPAÇÕES E PROJETOS S.A. (CNPJ: 17.816.442/0001-03).

CONTRATADA: JC MULTIEVENTOS EXPORTAÇÃO E IMPORTAÇÃO LTDA. (CNPJ: 09.478.133/0001-42).

DO OBJETO: O presente instrumento tem por objeto a concessão do reajuste em 7,54% (sete vírgula cinquenta e quatro por cento) ao saldo do Contrato nº 048/2024/MTPAR, que trata da contratação de empresa para concepção artística, elaboração de projetos, confecção e instalação de conjunto monumental artístico site-specific denominado preliminarmente de "Vila das Nações" em uma área de base de aproximadamente 3.500 metros quadrados no Parque Novo Mato Grosso. O Termo de Apostilamento tem fundamento na Cláusula Décima Primeira - DO REAJUSTE CONTRATUAL do Contrato nº 048/2024/MTPAR, no Art. 146 do Regulamento Interno de Licitações e Contratações da MTPar, bem como, no Art. 71 da Lei 13.303/2016.

DO REAJUSTE: Com o reajuste o valor total do Contrato nº 048/2024/MTPAR será acrescido o montante de R\$ 433.656,20 (Quatrocentos e trinta e três mil, seiscentos e cinquenta e seis reais e vinte centavos).

DA EFICÁCIA: presente Termo de Apostilamento produzirá seus efeitos a partir de 16 de abril de 2025, data correspondente a 01 (um) ano da apresentação da proposta.

DA DOTAÇÃO ORÇAMENTÁRIA: Os recursos serão alocados na seguinte rubrica:

UO	PROGRAMA	PROJETO/ATIVIDADE	NATUREZA E ELEMENTO DE DESPESA	FONTE
04501	504	1779	3.3.90.39.000 4.4.90.51.000	1.500.0000 1.501.9137

DA REVOGAÇÃO DO TERMO ANTERIOR: Fica Expressamente revogado e tornado sem efeito o 2º Termo de Apostilamento, publicado no Diário Oficial do Estado de Mato Grosso nº 29.021, página 164 de 02/07/2025, em razão de sua substituição pelo presente Termo de Apostilamento, que passa a prevalecer para todos os efeitos legais e administrativos.

DA RATIFICAÇÃO: Ficam mantidas integralmente as demais cláusulas e condições estabelecidas no instrumento inicial e nos aditivos/apostilamentos realizados, desde que não contrariem, implícita ou explicitamente, as previstas neste instrumento.

PROCESSO SIGADOC: MTPAR-PRO-2023/01520.01

Protocolo 1711421

EXTRATO DO CONTRATO Nº 096/2025/MTPAR

CONTRATANTE: MT PARTICIPAÇÕES E PROJETOS S.A. (CNPJ: 17.816.442/0001-03).

CONTRATADA: FELIPE CARDOSO DE SOUZA HIGA SOCIEDADE INDIVIDUAL DE ADVOCACIA. (CNPJ: 27.176.553/0001-56).

DO OBJETO: O presente contrato tem como objeto a contratação de serviços advocatícios especializados para atuação na Reclamação Trabalhista nº 0000450-75.2025.5.23.0009, conforme especificações, condições, quantidades e exigências estabelecidas no presente instrumento, no Termo de Referência e seus anexos, inseridos no Sigadoc sob o nº MTPAR-PRO-2025/01524. O objeto da presente contratação visa a assessoria e o patrocínio jurídico na Reclamação Trabalhista nº 0000450-75.2025.5.23.0009, em trâmite perante o Tribunal Regional do Trabalho da 23ª Região.

DA VIGÊNCIA: O prazo de vigência deste Contrato é de 12 (doze) meses, com início na data de 10/07/2025 e encerramento em 09/07/2026, podendo ser prorrogado até o limite de 60 (sessenta) meses, com fulcro nos Art. 71 da Lei 13.303/2016 e Art. 128 do Regulamento Interno de Licitações e Contratos da MTPar.

DA DOTAÇÃO ORÇAMENTÁRIA: Os recursos serão alocados na seguinte rubrica:

UO	PROGRAMA	PROJETO/ATIVIDADE	NATUREZA E ELEMENTO DE DESPESA	FONTE
04501	036	2007	3.3.90.39.000	1.500.0000 1.501.9137

DO VALOR DO CONTRATO: O valor do presente instrumento contratual é de R\$ 10.000,00 (Dez mil reais).

DATA DE ASSINATURA: 10 de julho de 2025.

ASSINAM: Pela Contratante, WENER SANTOS e pela Contratada FELIPE CARDOSO DE SOUZA HIGA.

A integra do contrato pode ser consultada no portal de transparência do Governo do Estado de Mato Grosso.

PROCESSO SIGADOC: MTPAR-PRO-2025/01524.

Protocolo 1711519

PORTARIA Nº 184/2025

O Diretor Presidente da MT Participações e Projetos S/A - MT-PAR, no uso das atribuições que lhe são conferidas pelo artigo 28 do Estatuto da MT-PAR registrado na JUCEMAT sob nº 3228626 no dia 23.02.2024; e Considerando a celebração do Contrato nº 096/2025, celebrado com a empresa FELIPE CARDOSO DE SOUZA HIGA SOCIEDADE INDIVIDUAL DE ADVOCACIA. (CNPJ: 27.176.553/0001-56), cujo objeto é a contratação de serviços advocatícios especializados para atuação na Reclamação Trabalhista nº 0000450-75.2025.5.23.0009, no valor de R\$ 10.000,00, consubstanciado no processo MTPAR-PRO-2025/01524.

RESOLVE:

Art. 1º Designar os servidores abaixo relacionados para exercerem a função de Fiscal Titular e Fiscal Substituto de Contrato:

- **TITULAR:** Jessica Carolina Oliveira Arguello de Medeiros **MATRÍCULA:** 1225

- **SUBSTITUTO:** Leonardo Fernandes Maciel Esteves **MATRÍCULA:** 1248

Art. 2º Os servidores ficam autorizados a praticar todos os atos necessários para garantir e regular a execução contratual e desenvolverão os trabalhos sem prejuízo de suas atribuições rotineiras.

Art. 3º Os procedimentos para fiscalização e acompanhamento de contratos estão disciplinados nos artigos 155 a 160 do Regulamento Interno de Licitações e Contratações da MT-PAR.

Art. 4º As disposições específicas acerca do controle e fiscalização da execução do objeto destes contratos são aquelas previstas no Termo de Referência que originou as contratações.

Art. 5º Esta Portaria entra em vigor nesta data.

Cuiabá-MT, 10 de julho de 2025.

WENER SANTOS

Diretor Presidente

MT Participações e Projetos S/A

Protocolo 1711522

MTPREV

MATO GROSSO PREVIDÊNCIA

Portaria n.º 576/2025 - MTPREV

O DIRETOR PRESIDENTE DO MATO GROSSO PREVIDÊNCIA, no uso de suas atribuições que lhes são conferidas por Lei, resolve deferir Averbação de Tempo de Serviço/Contribuição do(a) servidor(a) **CARLIA LEITE CARVALHO VIGATO**, matrícula 87024, ocupante do cargo de PROFESSOR DA EDUCAÇÃO BÁSICA, lotada na SECRETARIA DE ESTADO DE EDUCAÇÃO - SEDUC, nos termos do processo 630/2025-139:

Averbem-se: 5 anos, 5 meses e 14 dias de tempo de contribuição para o Regime Geral de Previdência Social (RGPS), de acordo com a Certidão de Tempo de Contribuição emitida pelo INSS em 29/06/2025 sob o Protocolo n.º24001030.1.00494/25-0, nos seguintes termos:

Averbem-se nos termos do artigo 1º da Lei n.º 5.027, de 17 de junho de 1986:			
Tempo Averbado Privado:			
Período	Tempo	Empregador	Função/Cargo
01/04/1994 a 30/12/1994	9 meses	MITRA DIOCESANA DE BARRA DO GARÇAS MT	PROFESSORA DE HISTÓRIA
01/03/1995 a 14/12/1995	9 meses e 14 dias	MITRA DIOCESANA DE BARRA DO GARÇAS MT	PROFESSORA
01/03/1996 a 31/01/2000	3 anos e 11 meses	MITRA DIOCESANA DE BARRA DO GARÇAS MT	PROFESSORA

Obs. Os períodos averbados serão computados para fins de aposentadoria especial no cargo de Professor, nos termos do § 5º do artigo 40 e § 8º do artigo 201, ambos da Constituição Federal, uma vez que foram exercidos na função do magistério.

Cuiabá-MT, 8 de julho de 2025.

Elliton Oliveira de Souza
Diretor-Presidente da MTPREV
(Original Assinado)

Protocolo 1711370

Portaria n.º 577/2025 - MTPREV

O DIRETOR PRESIDENTE DO MATO GROSSO PREVIDÊNCIA, no uso de suas atribuições que lhes são conferidas por Lei, resolve deferir Averbação de Tempo de Serviço/Contribuição do(a) servidor(a) **ALAIDE GOMES DE MORAES**, matrícula 122627, ocupante do cargo de POLICIAL PENAL, lotada na SECRETARIA DE ESTADO DE JUSTIÇA - SEJUS, nos termos do processo 632/2025-139:

Averbem-se: 1 ano, 8 meses e 7 dias de tempo de contribuição para o Regime Geral de Previdência Social (RGPS), de acordo com a Certidão de Tempo de Contribuição emitida pelo INSS em 03/07/2024 sob o Protocolo n.º06021100.1.00165/24-3, nos seguintes termos:

Averbem-se nos termos do artigo 1º da Lei n.º 5.027, de 17 de junho de 1986:			
Tempo Averbado Privado:			
Período	Tempo	Empregador	Função/Cargo
10/06/1996 a 08/03/1997	8 meses e 29 dias	SOARES BRANDÃO CIA LTDA	PROMOTOR DE VENDAS
02/01/1998 a 09/12/1998	11 meses e 8 dias	INDÚSTRIA E COM. DE PRODUTOS ALIMENTÍCIOS PAPPY LTDA	PROMOTOR DE VENDAS

Cuiabá-MT, 8 de julho de 2025.

Elliton Oliveira de Souza
Diretor-Presidente da MTPREV
(Original Assinado)

Protocolo 1711372

Portaria n.º 578/2025 - MTPREV

O DIRETOR PRESIDENTE DO MATO GROSSO PREVIDÊNCIA, no uso de suas atribuições que lhes são conferidas por Lei, resolve deferir Averbação de Tempo de Serviço/Contribuição do(a) servidor(a) **MARCIA VALERIA DE ARRUDA PINTO**, matrícula 118482, ocupante do cargo de PROFISSIONAL TÉCNICO NÍVEL SUPERIORES SERVIÇOS DE SAÚDE DO SUS, lotada na SECRETARIA DE ESTADO DE SAÚDE - SES, nos termos do processo 634/2025-139:

Averbem-se: 7 anos, 3 meses e 25 dias de tempo de contribuição para o Regime Geral de Previdência Social (RGPS), conforme a Certidão de Tempo de Contribuição emitida pelo INSS em 19/06/2025 sob o Protocolo n.º23001070.1.00008/25-2, nos seguintes termos:

Averbem-se nos termos do artigo 1º da Lei n.º 5.027, de 17 de junho de 1986:			
Tempo Averbado Privado:			
Período	Tempo	Empregador	Função/Cargo
25/07/1994 a 19/11/2001	7 anos, 3 meses e 25 dias	INSTITUTO DE NEUROPSIQUIATRIA DE CUIABÁ LTDA	PSICOLOGA

Cuiabá-MT, 8 de julho de 2025.

Elliton Oliveira de Souza
Diretor-Presidente da MTPREV
(Original Assinado)

Protocolo 1711373

Portaria n.º 308/2025 - MTPREV

O DIRETOR PRESIDENTE DO MATO GROSSO PREVIDÊNCIA, no uso de suas atribuições que lhes são conferidas por Lei, resolve deferir Averbação de Tempo de Serviço/Contribuição do(a) servidor(a) **RAQUEL XAVIER**, matrícula 53324, ocupante do cargo de TÉCNICO ADMINISTRATIVO EDUCACIONAL PROFISSIONALIZADO-30, lotada na SECRETARIA DE ESTADO DE EDUCACAO - SEDUC, nos termos do processo 2025.0.02420:

Averbem-se: 4 anos, 1 mês e 15 dias de tempo de contribuição para o Regime Geral de Previdência Social (RGPS), de acordo com a Certidão de Tempo de Contribuição emitida pelo INSS em 07/07/2025 sob o Protocolo n.º10021030100012172.

Nos termos do artigo 1º da Lei n.º 5.027, de 17 de junho de 1986			
Tempo Averbado Privado:			
Período	Tempo	Empregador	Função/Cargo
01/11/1985 a 10/12/1986	1 ano, 1 mês e 10 dias	COMERCIAL CARAPA DE SECOS E MOLHADOS LTDA	REPOSITORA

Nos termos do artigo 130, inciso I, da Lei Complementar nº 04, de 15 de outubro de 1990

Tempo Averbado Público em Outro Ente:			
Período	Tempo	Empregador	Função/Cargo
13/02/1989 a 17/02/1992	3 anos e 5 dias	MUNICIPIO DE NOVA CANAA DO NORTE	PROFESSORA NÍVEL I

Cuiabá-MT, 8 de Julho de 2025.

Elliton Oliveira de Souza
Diretor-Presidente da MTPREV
(Original Assinado)

Protocolo 1711374

Portaria n.º 579/2025 - MTPREV

O DIRETOR PRESIDENTE DO MATO GROSSO PREVIDÊNCIA, no uso de suas atribuições que lhes são conferidas por Lei, resolve deferir **Averbação de Tempo de Serviço/Contribuição** do(a) servidor(a) **NAZINHA DA ROCHA BALDAIA RODRIGUES**, matrícula 47656, ocupante do cargo de PROFESSOR DA EDUCAÇÃO BÁSICA, lotada na SECRETARIA DE ESTADO DE EDUCAÇÃO - SEDUC, nos termos do processo 554/2025-139:

Averbem-se: 11 meses e 24 dias de tempo de contribuição para o Regime Geral de Previdência Social (RGPS), de acordo com a Certidão de Tempo de Contribuição emitida pelo INSS em 18/06/2025 sob o Protocolo n.º23001040.1.00832/25-7, nos seguintes termos:

Averbem-se nos termos do artigo 127 da Lei Complementar nº 04, de 15 de outubro de 1990:

Tempo Averbado Público em Mato Grosso:

Período	Tempo	Empregador	Função/Cargo
08/02/1999 a 31/12/1999	10 meses e 23 dias	Estado de Mato Grosso	Professora
14/02/2000 a 13/03/2000	1 mês	Estado de Mato Grosso	Professora

Obs. Os períodos averbados **serão** computados para fins de aposentadoria especial no cargo de Professor, nos termos do § 5º do artigo 40 e § 8º do artigo 201, ambos da Constituição Federal, uma vez que **foram** exercidos na função do magistério.

Cuiabá-MT, 8 de julho de 2025.

Elliton Oliveira de Souza
Diretor-Presidente da MTPREV
(Original Assinado)

Protocolo 1711375

Portaria n.º 580/2025 - MTPREV

O DIRETOR PRESIDENTE DO MATO GROSSO PREVIDÊNCIA, no uso de suas atribuições que lhes são conferidas por Lei, resolve deferir **Averbação de Tempo de Serviço/Contribuição** do(a) servidor(a) **IRANI MARANGAO FERREIRA**, matrícula 85120, ocupante do cargo de APOIO ADMINISTRATIVO EDUCACIONAL PROFISSIONALIZADO-30, lotada na SECRETARIA DE ESTADO DE EDUCAÇÃO - SEDUC, nos termos do processo 622/2025-139:

Averbem-se: 1 ano e 10 meses de tempo de contribuição para o Regime Geral de Previdência Social (RGPS), de acordo com a Certidão de Tempo de Contribuição emitida pelo INSS em 10/06/2025 sob o Protocolo n.º08001130.1.00138/25-0, nos seguintes termos:

Averbem-se nos termos do artigo 130, inciso I, da Lei Complementar nº 04, de 15 de outubro de 1990:

Tempo Averbado Público em Outro Ente:

Período	Tempo	Empregador	Função/Cargo
01/03/1993 a 31/12/1994	1 ano e 10 meses	MUNICÍPIO DE PORTO ESPERIDIÃO	NÃO INFORMADO

Cuiabá-MT, 8 de julho de 2025.

Elliton Oliveira de Souza
Diretor-Presidente da MTPREV
(Original Assinado)

Protocolo 1711376

Portaria n.º 581/2025 - MTPREV

O DIRETOR PRESIDENTE DO MATO GROSSO PREVIDÊNCIA, no uso de suas atribuições que lhes são conferidas por Lei, resolve deferir **Averbação de Tempo de Serviço/Contribuição** do(a) servidor(a) **CARLO RALPH DE MUSIS**, matrícula 258400, ocupante do cargo de PERITO OFICIAL CRIMINAL, lotado na PERICIA OFICIAL E IDENTIFICAÇÃO TÉCNICA - POLITEC, nos termos do processo 624/2025-139:

Averbem-se : 2 anos, 4 meses e 21 dias de tempo de contribuição para o Regime Próprio de Previdência Social (RPPS), de acordo com a Certidão de Tempo de Contribuição nº 000026/2025 emitida em 22/05/2025 pelo Instituto de Seguridade Social dos Servidores Municipais de Várzea Grande - PREVIVAG, nos seguintes termos:

Averbem-se nos termos do artigo 130, inciso I, da Lei Complementar nº 04, de 15 de outubro de 1990:

Tempo Averbado Público em Outro Ente:

Período	Tempo	Empregador	Função/Cargo
01/01/1995 a 28/02/1995	2 meses	PREFEITURA MUNICIPAL DE VÁRZEA GRANDE	ANALISTA DE SISTEMA
01/04/1995 a 31/05/1997	2 anos e 2 meses	PREFEITURA MUNICIPAL DE VÁRZEA GRANDE	ANALISTA DE SISTEMA
10/06/1999 a 30/06/1999	21 dias	PREFEITURA MUNICIPAL DE VÁRZEA GRANDE	ANALISTA DE SISTEMA

Obs. Não analisado o período de 01 a 30/03/1995, uma vez não constar a contribuição previdenciária, assim como os períodos de: 02/06/1997 a 09/06/1999 e 01/07/1999 a 01/07/2000, por estar de Licença Interesses Particulares.

Cuiabá-MT, 8 de julho de 2025.

Elliton Oliveira de Souza
Diretor-Presidente da MTPREV
(Original Assinado)

Protocolo 1711378

Portaria n.º 564/2025 - MTPREV

O DIRETOR PRESIDENTE DO MATO GROSSO PREVIDÊNCIA, no uso de suas atribuições que lhes são conferidas por Lei, resolve deferir **Averbação de Tempo de Serviço/Contribuição** do(a) servidor(a) **VOLMAR RIGO**, matrícula 68295, ocupante do cargo de PROFISSIONAL TÉCNICO NÍVEL SUPERIORES SERVIÇOS DE AUDE SUS, lotado na SECRETARIA DE ESTADO DE SAUDE - SES, nos termos do processo 534/2025-139:

Averbem-se: 6 anos, 7 meses e 12 dias de tempo de contribuição para o Regime Geral de Previdência Social (RGPS), de acordo com a Certidão de Tempo de Contribuição emitida pelo INSS em 19/05/2025 sob o Protocolo nº 12001080.1.01033/24-2.

Nos termos do artigo 1º da Lei nº. 5.027, de 17 de junho de 1986

Tempo Averbado Privado:

Período	Tempo	Empregador	Função/Cargo
21/05/1980 a 08/08/1980	2 meses e 18 dias	E. R. AMANTINO INDUSTRIA METALURGICA LTDA	NÃO INFORMADO
01/01/1995 a 28/02/1995	2 meses	PER. CONTR. CNIS 4	NÃO INFORMADO
01/04/1995 a 31/08/1995	5 meses	PER. CONTR. CNIS 4	NÃO INFORMADO
01/11/1995 a 30/11/1995	1 mês	PER. CONTR. CNIS 4	NÃO INFORMADO
01/03/1996 a 28/02/1998	2 anos	PER. CONTR. CNIS 5	NÃO INFORMADO
06/02/1999 a 30/04/1999	2 meses e 25 dias	PER. CONTR. CNIS 5	NÃO INFORMADO

Nos termos do artigo 127 da Lei Complementar nº 04, de 15 de outubro de 1990

Tempo Averbado Público em Mato Grosso:

Período	Tempo	Empregador	Função/Cargo
16/12/1998 a 05/02/1999	1 mês e 20 dias	ESTADO DE MATO GROSSO	MÉDICO
01/05/1999 a 07/04/2000	11 meses e 7 dias	ESTADO DE MATO GROSSO	MÉDICO
02/10/2000 a 02/04/2001	6 meses e 1 dia	ESTADO DE MATO GROSSO	MÉDICO
03/04/2001 a 20/05/2001	1 mês e 18 dias	ESTADO DE MATO GROSSO	MÉDICO

Nos termos do artigo 130, inciso I, da Lei Complementar nº 04, de 15 de outubro de 1990

Tempo Averbado Público em Outro Ente:

Período	Tempo	Empregador	Função/Cargo
17/03/1991 a 29/12/1992	1 ano, 9 meses e 13 dias	MUNICÍPIO DE COSTA RICA	NÃO INFORMADO

Obs. Omitido o período de **01/03 a 15/12/1998**(anterior à **Emenda Constitucional nº 20/1998**) e por já constar consignado em sua vida funcional, conforme **Sistema SEAP**.

Cuiabá-MT, 9 de Julho de 2025.

Elliton Oliveira de Souza
Diretor-Presidente da MTPREV
(Original Assinado)

Protocolo 1711379

Portaria n.º 575/2025 - MTPREV

O DIRETOR PRESIDENTE DO MATO GROSSO PREVIDÊNCIA, no uso de suas atribuições que lhes são conferidas por Lei, resolve deferir **Averbação de Tempo Escolar (Aluno-Aprendiz)** do(a) servidor(a) **JAIRO ROGÉRIO DA SILVA JANDIR**, matrícula 66059, ocupante do cargo de POLICIAL PENAL, lotado na SECRETARIA DE ESTADO DE JUSTIÇA - SEJUS, nos termos do processo 629/2025-139:

Averbem-se: 2 anos, 1 mês e 26 dias de tempo escolar, de acordo com a **Certidão de Tempo Escolar** emitida em **24/06/2025** pelo **INSTITUTO FEDERAL DE EDUCAÇÃO, CIÊNCIA E TECNOLOGIA DE MATO GROSSO - CAMPUS SÃO VICENTE**, nos seguintes termos:

Averbem-se nos termos do artigo 130, inciso I, da Lei Complementar nº 04, de 15 de outubro de 1990:

Tempo Averbado Público em Outro Ente:

Período	Tempo	Empregador	Função/Cargo
08/02/1993 a 24/10/1993	8 meses e 17 dias	Instituto Federal de Educação, Ciência e Tecnologia de Mato Grosso - Campus São Vicente	Técnico em Agropecuária (Aluno-Aprendiz)
17/02/1994 a 07/11/1994	8 meses e 21 dias	Instituto Federal de Educação, Ciência e Tecnologia de Mato Grosso - Campus São Vicente	Técnico em Agropecuária (Aluno-Aprendiz)
14/02/1995 a 01/11/1995	8 meses e 18 dias	Instituto Federal de Educação, Ciência e Tecnologia de Mato Grosso - Campus São Vicente	Técnico em Agropecuária (Aluno-Aprendiz)

Cuiabá-MT, 8 de julho de 2025.

Elliton Oliveira de Souza
Diretor-Presidente da MTPREV
(Original Assinado)

Protocolo 1711380



INTEGRIDADEMT
Programa de Integridade do
Governo de MT

CGE
Controladoria
Geral do Estado



**Governo de
Mato
Grosso**

EVENTOS DE PESSOAL**SECRETARIAS****CASA CIVIL**

PORTARIA/CASACIVIL/00019/2025

DE: 11/07/2025

O(A) Secretário-Chefe da Casa Civil no uso de suas atribuições que lhes são conferidas por lei,

Resolve: DESIGNAR

Evento: DESIGNAÇÃO EM SUBSTITUIÇÃO CARGO EM COMISSÃO/FUNÇÃO

Processo N.: CASACIVIL-CIN-2025/04660

Nome: (258781/1) FREDERICO CANDIDO COSTA

A Partir de: 17/08/2025 Até 31/08/2025

Cargo/Função: (11690) FUNCAO DGA 6 LC/266

Substituído: (261715/1) VINICIUS UNTAR SECCHI DE AVILA

Un. Adm: (901539) SUP DE SEGURANCA INSTITUCIONAL

PUBLICADA, REGISTRADA, CUMpra-SE.

Cuiabá-MT, 11 de Julho de 2025.

Fabio Paulino Garcia

Secretário-Chefe da Casa Civil

Protocolo 1711238

SEPLAG**SECRETARIA DE ESTADO DE PLANEJAMENTO E GESTÃO**

BOLETIM DE PESSOAL/SEPLAG/00325/2025

DE:

11/07/2025

O(A) Secretária Adjunta de Gestão de Pessoas no uso de suas atribuições que lhes são conferidas por lei,

Resolve: DEFERIR

Evento: LICENCA PARA TRATAMENTO DE SAUDE EM PESSOA DA FAMILIA

Processo N.:

Nome: (114566/1) SOLANGE DIAS DE MOURA

Cargo/Função: (5349) ANALISTA ADMINISTRATIVO L 10052

Un. Adm: (907766) GER REGIONAL DE CUIABA

A Partir de: 07/07/2025 Até 11/07/2025

PUBLICADA, REGISTRADA, CUMpra-SE.

Cuiabá-MT, 11 de Julho de 2025.

Lidiane Patricia Ferreira e Silva Leite

Secretária Adjunta de Gestão de Pessoas

Protocolo 1711339

BOLETIM DE PESSOAL/SEPLAG/00326/2025

DE:

11/07/2025

O(A) Secretária Adjunta de Gestão de Pessoas no uso de suas atribuições que lhes são conferidas por lei,

Resolve: DEFERIR

Evento: LICENCA PREMIO - GOZO

Processo N.: SEPLAG-CIN-2025/03064

Nome: (203879/1) ISABEL CRISTINA MELON DE SOUZA NEVES

Cargo/Função: (5349) ANALISTA ADMINISTRATIVO L 10052

Quinquênio de Referência: 01/02/2020 Ate 28/02/2025

A Partir de: 28/07/2025 Até 26/08/2025

Processo N.: SEPLAG-CIN-2025/02975

Nome: (265107/1) PAULO ROBERTO REGIS LOPES

Cargo/Função: (5349) ANALISTA ADMINISTRATIVO L 10052

Quinquênio de Referência: 14/08/2015 Ate 13/08/2020

A Partir de: 22/07/2025 Até 05/08/2025

Processo N.: SEPLAG-CIN-2025/02573

Nome: (4463/1) SANDRA HELENA DE SANTANA AMORIM

Cargo/Função: (5365) TECNICO ADMINISTRATIVO L 10052

Quinquênio de Referência: 23/12/2016 Ate 22/12/2021

A Partir de: 24/06/2025 Até 08/07/2025

PUBLICADA, REGISTRADA, CUMpra-SE.

Cuiabá-MT, 11 de Julho de 2025.

Lidiane Patricia Ferreira e Silva Leite

Secretária Adjunta de Gestão de Pessoas

Protocolo 1711340

BOLETIM DE PESSOAL/SEPLAG/00327/2025

DE:

11/07/2025

O(A) Secretária Adjunta de Gestão de Pessoas no uso de suas atribuições que lhes são conferidas por lei,

Resolve: RETIFICAR

Evento: GOZO LICENCA-PREMIO, JORNADA 50%

Processo N.: SEPLAG-OFI-2025/08839

Nome: (250683/1) ANITA TAUBE

Cargo/Função: (5365) TECNICO ADMINISTRATIVO L 10052

Quinquênio de Referência: 08/10/2018 Ate 07/10/2023

Período: Vespertino

A Partir de: 01/08/2025 Ate 29/09/25

PUBLICADA, REGISTRADA, CUMpra-SE.

Cuiabá-MT, 11 de Julho de 2025.

Lidiane Patricia Ferreira e Silva Leite

Secretária Adjunta de Gestão de Pessoas

Protocolo 1711341

ATO ADMINISTRATIVO/SEPLAG/01732/2025

DE:

11/07/2025

O(A) Secretária Adjunta de Gestão de Pessoas no uso de suas atribuições que lhes são conferidas por lei,

Resolve: RETIFICAR PROGRESSÃO VERTICAL, ATO

ADMINISTRATIVO nº892, publicado no DOE de 19/05/09

Processo N.: INDEAMT-PRO-2024/12323

Nome: (79877/1) ELESSANDRA SOARES MAZOLINI

Cargo/Função: (3876) AGENTE FISCAL EST DEF AGRO FLOR

II L9070

Órgão: INSTITUTO DE DEFESA AGROPECUARIA DO

ESTADO DE MT

Nível: 005

A Partir de: 05/07/2010

Resolve: RETIFICAR PROGRESSÃO VERTICAL, ATO

ADMINISTRATIVO nº1715/SAD/2006, publicado no DOE de 10/10/06

Processo N.: INDEAMT-PRO-2024/12323

Nome: (79877/1) ELESSANDRA SOARES MAZOLINI

Cargo/Função: (3751) ASSISTENTE ADM. DEF. AGROPEC.

Órgão: INSTITUTO DE DEFESA AGROPECUARIA DO

ESTADO DE MT

Nível: 004

A Partir de: 05/07/2007

Resolve: RETIFICAR PROGRESSÃO VERTICAL, ATO

ADMINISTRATIVO nº001/2006/SGP/SAD, publicado no DOE de

23/01/06

11 de julho de 2025

Processo N.: INDEAMT-PRO-2024/12323

Nome: (79877/1) ELESSANDRA SOARES MAZOLINI
Cargo/Função: (3751) ASSISTENTE ADM. DEF. AGROPEC.
Órgão: INSTITUTO DE DEFESA AGROPECUARIA DO

ESTADO DE MT

Nível: 003

A Partir de: 05/07/2004

Resolve: RETIFICAR PROGRESSÃO VERTICAL, ATO
ADMINISTRATIVO nº690/2012, publicado no DOE de 04/05/12
Processo N.: INDEAMT-PRO-2024/12323

Nome: (79877/1) ELESSANDRA SOARES MAZOLINI
Cargo/Função: (3876) AGENTE FISCAL EST DEF AGRO FLOR

II L9070**Órgão: INSTITUTO DE DEFESA AGROPECUARIA DO
ESTADO DE MT**

Nível: 006

A Partir de: 05/07/2013

Resolve: RETIFICAR PROGRESSÃO VERTICAL, ATO
ADMINISTRATIVO nºATO 576/2015, publicado no DOE de 20/03/15
Processo N.: INDEAMT-PRO-2024/12323

Nome: (79877/1) ELESSANDRA SOARES MAZOLINI
Cargo/Função: (3876) AGENTE FISCAL EST DEF AGRO FLOR

II L9070**Órgão: INSTITUTO DE DEFESA AGROPECUARIA DO
ESTADO DE MT**

Nível: 007

A Partir de: 05/07/2016

PUBLICADA, REGISTRADA, CUMPRÁ-SE.
Cuiabá-MT, 11 de Julho de 2025.
Lidiane Patricia Ferreira e Silva Leite
Secretária Adjunta de Gestão de Pessoas

Protocolo 1711355

ATO ADMINISTRATIVO/SEPLAG/01733/2025
11/07/2025**DE:**

O(A) Secretária Adjunta de Gestão de Pessoas no uso de suas
atribuições que lhes são conferidas por lei,

Resolve: CESSAR OS EFEITOS do Ato nº558/2025/SEPLAG,
publicado no DOE de 27/03/25
Evento: CESSAO EXTERNA - COM ONUS - Com Ressarcimento
Processo N.: SEDUC-PRO-2025/103803

Nome: (235965/1) CLAUDIA SANTANA BARBOSA
Cargo/Função:(4740) APOIO ADM EDUC

PROFISSIONALIZADO-30**Órgão cedente: SECRETARIA DE ESTADO DE EDUCACAO
Órgão cessionário: PREFEITURA MUNICIPAL DE BARRA****DO BUGRES**

Em: 30/06/2025

PUBLICADA, REGISTRADA, CUMPRÁ-SE.
Cuiabá-MT, 11 de Julho de 2025.
Lidiane Patricia Ferreira e Silva Leite
Secretária Adjunta de Gestão de Pessoas

Protocolo 1711356

ATO ADMINISTRATIVO/SEPLAG/01734/2025
11/07/2025**DE:**

O(A) Secretária Adjunta de Gestão de Pessoas no uso de suas
atribuições que lhes são conferidas por lei,

Resolve: AUTORIZAR
Evento: CESSAO INTERNA - SEM ONUS - Sem Ressarcimento

Processo N.: SEAF-PRO-2024/02977

Nome: (140662/1) EVELINE JULIETA KONAGESKI
Cargo/Função:(5349) ANALISTA ADMINISTRATIVO L 10052
Órgão cedente: SECRETARIA DE ESTADO DE SEGURANCA

PUBLICA**Órgão cessionário: SECRETARIA DE ESTADO DE
AGRICULTURA FAMILIAR**

A Partir de: 14/07/2025 Até13/07/2027

Processo N.: INDEAMT-PRO-2025/09055

Nome: (227340/3) LUCIANA OLIVEIRA CURY
Cargo/Função:(6027) ANALISTA DESENV ECON SOCIAL L 10050
Órgão cedente: SECRETARIA DE ESTADO DE COMUNICACAO

**Órgão cessionário: INSTITUTO DE DEFESA AGROPECUARIA
DO ESTADO DE MT**

A Partir de: 12/06/2025 Até16/06/2026

Processo N.: SINFRA-PRO-2025/10967

Nome: (233505/1) RIZIA SILVA ZILIANI
Cargo/Função:(5365) TECNICO ADMINISTRATIVO L 10052
Órgão cedente: SECRETARIA DE ESTADO DE SEGURANCA

PUBLICA**Órgão cessionário: SECRETARIA DE ESTADO DE
INFRAESTRUTURA E LOGISTICA**

A Partir de: 21/07/2025 Até20/07/2026

PUBLICADA, REGISTRADA, CUMPRÁ-SE.

Cuiabá-MT, 11 de Julho de 2025.

Lidiane Patricia Ferreira e Silva Leite
Secretária Adjunta de Gestão de Pessoas

Protocolo 1711357

ATO ADMINISTRATIVO/SEPLAG/01735/2025
11/07/2025**DE:**

O(A) Secretária Adjunta de Gestão de Pessoas no uso de suas
atribuições que lhes são conferidas por lei,

Resolve: CESSAR OS EFEITOS CESSAO INT do Ato
nºSEPLAG/00877/2021, publicado no DOE de 25/05/21
Evento: CESSAO INTERNA - SEM ONUS - Sem Ressarcimento

Processo N.: SEPLAG-PRO-2025/11560

Nome: (75370/4) ALESSANDRA MOREIRA DA SILVA
Cargo/Função:(5541) GESTOR GOVERNAMENTAL

Órgão cedente: SECRETARIA DE ESTADO DE**PLANEJAMENTO E GESTAO****Órgão cessionário: SECRETARIA DE ESTADO DO MEIO****AMBIENTE**

Em: 24/06/2025

PUBLICADA, REGISTRADA, CUMPRÁ-SE.

Cuiabá-MT, 11 de Julho de 2025.

Lidiane Patricia Ferreira e Silva Leite
Secretária Adjunta de Gestão de Pessoas

Protocolo 1711358

ATO ADMINISTRATIVO/SEPLAG/01736/2025
11/07/2025**DE:**

O(A) Secretária Adjunta de Gestão de Pessoas no uso de suas
atribuições que lhes são conferidas por lei,

Resolve: PRORROGAR o Ato nºSEPLAG/01583/2024, publicado no
DOE de 27/06/24

Evento: CESSAO INTERNA - SEM ONUS - Sem Ressarcimento**Processo N.: SEDUC-PRO-2025/67548**

Nome: (124373/1) NAGILA DE MOURA BRANDAO
Cargo/Função:(2102) TENENTE CORONEL LC 541/2014
Órgão cedente: POLICIA MILITAR DO ESTADO DE MATO

GROSSO**Órgão cessionário: SECRETARIA DE ESTADO DE****EDUCACAO**

Até: 04/06/2026

PUBLICADA, REGISTRADA, CUMPRÁ-SE.

Cuiabá-MT, 11 de Julho de 2025.

Lidiane Patricia Ferreira e Silva Leite
Secretária Adjunta de Gestão de Pessoas

Protocolo 1711359

ATO ADMINISTRATIVO/SEPLAG/01737/2025
11/07/2025

DE:

O(A) Secretária Adjunta de Gestão de Pessoas no uso de suas atribuições que lhes são conferidas por lei,

Resolve: CONCEDER PROGRESSÃO HORIZONTAL

Processo N.: SEFAZ-PRO-2025/06031

Nome: (255258/1) EDISSA DE CASSIA LOBATO TEIXEIRA PINTO
Cargo/Função: (5365) TECNICO ADMINISTRATIVO L 10052
Órgão: SECRETARIA DE ESTADO DE FAZENDA
Classe: B
A Partir de: 01/07/2025

Processo N.: SEJUS-PRO-2025/08197

Nome: (256806/1) ELIZABETH SAMPAIO DE FARIA VIEIRA
Cargo/Função: (5349) ANALISTA ADMINISTRATIVO L 10052
Órgão: INSTITUTO DE DEFESA AGROPECUARIA DO ESTADO DE MT
Classe: D
A Partir de: 05/07/2025

Processo N.: SEPLAG-PRO-2025/08667

Nome: (252869/1) GREIZZIELLY JANDIRA SOARES RIBEIRO SILVA
Cargo/Função: (5365) TECNICO ADMINISTRATIVO L 10052
Órgão: SECRETARIA DE ESTADO DE PLANEJAMENTO E GESTAO
Classe: D
A Partir de: 08/07/2025

Processo N.: SEJUS-PRO-2025/09582

Nome: (248686/1) KAFOR MARTINS COSTA
Cargo/Função: (10300) POLICIAL PENAL
Órgão: SECRETARIA DE ESTADO DE JUSTICA
Classe: D
A Partir de: 30/06/2025

Processo N.: SEPLAG-PRO-2025/03338

Nome: (255426/1) KARINA DE CARVALHO CASTRILLON MENDES
Cargo/Função: (5349) ANALISTA ADMINISTRATIVO L 10052
Órgão: SECRETARIA DE ESTADO DE PLANEJAMENTO E GESTAO
Classe: D
A Partir de: 28/04/2025

Processo N.: UNEMAT-PRO-2025/11332

Nome: (200297/2) LEANDRO COUTO RODRIGUES DA COSTA
Cargo/Função: (11900) AUXILIAR UNIVERSITARIO LC 321
Órgão: FUNDAÇÃO UNIVERSIDADE DO ESTADO DE MT
Classe: D
A Partir de: 30/06/2025

Processo N.: SEJUS-PRO-2025/09461

Nome: (256560/1) MARIA MARCIA ALVES GARCIA
Cargo/Função: (10282) ASSIST.SIST.PENITENCIARIO
Órgão: SECRETARIA DE ESTADO DE JUSTICA
Classe: D
A Partir de: 06/07/2025

Processo N.: SETASC-PRO-2025/08100

Nome: (211592/7) MICHELE NUNES AMARAL
Cargo/Função: (6027) ANALISTA DESENV ECON SOCIAL L 10050
Órgão: SECRETARIA ESTADO DE ASSIST SOCIAL CIDADANIA
Classe: D
A Partir de: 07/07/2025

Processo N.: SEFAZ-PRO-2025/05271

Nome: (257085/1) TANIA APARECIDA SOARES
Cargo/Função: (5349) ANALISTA ADMINISTRATIVO L 10052
Órgão: SECRETARIA DE ESTADO DE FAZENDA
Classe: D
A Partir de: 04/07/2025

Processo N.: SEMA-PRO-2025/24746

Nome: (252263/1) THAYSA CRISTINA DE FATIMA ALMEIDA RIBEIRO

Cargo/Função: (11382) ANALISTA DE MEIO AMBIENTE L 10083/2014
Órgão: SECRETARIA DE ESTADO DO MEIO AMBIENTE
Classe: D
A Partir de: 30/06/2025

PUBLICADA, REGISTRADA, CUMpra-SE.

Cuiabá-MT, 11 de Julho de 2025.

Lidiane Patricia Ferreira e Silva Leite

Secretária Adjunta de Gestão de Pessoas

Protocolo 1711360

ATO ADMINISTRATIVO/SEPLAG/01738/2025
11/07/2025

DE:

O(A) Secretária Adjunta de Gestão de Pessoas no uso de suas atribuições que lhes são conferidas por lei,

Resolve: CONCEDER PROGRESSÃO VERTICAL

Processo N.: PJC-PRO-2025/02643

Nome: (117265/2) ADENILSON ALVES MATOS
Cargo/Função: (9175) INVESTIGADOR DE POLICIA/LC344/407
Órgão: POLICIA JUDICIARIA CIVIL
Nível: 004
A Partir de: 19/02/2025

Processo N.: PJC-PRO-2025/02642

Nome: (268114/1) ADILSON PEREIRA DE ALMEIDA
Cargo/Função: (9175) INVESTIGADOR DE POLICIA/LC344/407
Órgão: POLICIA JUDICIARIA CIVIL
Nível: 004
A Partir de: 19/02/2025

Processo N.: PJC-PRO-2025/03390

Nome: (92124/1) ALEX CESAR DA CRUZ LEITE
Cargo/Função: (9175) INVESTIGADOR DE POLICIA/LC344/407
Órgão: POLICIA JUDICIARIA CIVIL
Nível: 009
A Partir de: 10/03/2025

Processo N.: PJC-PRO-2025/02638

Nome: (268079/1) ALEX RODRIGUES ALVES LIMA
Cargo/Função: (9175) INVESTIGADOR DE POLICIA/LC344/407
Órgão: POLICIA JUDICIARIA CIVIL
Nível: 004
A Partir de: 19/02/2025

Processo N.: 100005044434

Nome: (227660/1) ALEXANDRA CRISTINA ANDRADE
Cargo/Função: (3441) PROFESSOR EDUC. BASICA
Órgão: SECRETARIA DE ESTADO DE EDUCACAO
Nível: 005
A Partir de: 11/08/2024

Processo N.: 100005061038

Nome: (46486/18) ALEXANDRE FERMANIAN NETO
Cargo/Função: (3441) PROFESSOR EDUC. BASICA
Órgão: SECRETARIA DE ESTADO DE EDUCACAO
Nível: 005
A Partir de: 27/12/2023

Processo N.: SES-PRO-2025/47832

Nome: (114532/1) ALEXANDRE PERON DA LUZ
Cargo/Função: (4946) PROFIS TEC NIV MEDIO SERV SAUDE SUS
Órgão: SECRETARIA DE ESTADO DE SAUDE
Nível: 008
A Partir de: 06/05/2025

Processo N.: PJC-PRO-2025/02637

Nome: (268073/1) ALEXANDRE SOUZA NASCIMENTO
Cargo/Função: (9175) INVESTIGADOR DE POLICIA/LC344/407
Órgão: POLICIA JUDICIARIA CIVIL
Nível: 004
A Partir de: 19/02/2025

Processo N.: PJC-PRO-2025/02645

Nome: (268074/1) AMAURY DE MELO FERNANDES
Cargo/Função: (9175) INVESTIGADOR DE POLICIA/LC344/407
Órgão: POLICIA JUDICIARIA CIVIL
Nível: 004
A Partir de: 19/02/2025

Processo N.: 1000005058799

Nome: (51610/48) ANA PAULA ALBUQUERQUE
Cargo/Função: (3441) PROFESSOR EDUC. BASICA
Órgão: SECRETARIA DE ESTADO DE EDUCACAO
Nível: 005
A Partir de: 20/12/2024

Processo N.: PJC-PRO-2025/02649

Nome: (235458/2) ANDERSON ANTONIO DA SILVA
Cargo/Função: (9175) INVESTIGADOR DE POLICIA/LC344/407
Órgão: POLICIA JUDICIARIA CIVIL
Nível: 004
A Partir de: 19/02/2025

Processo N.: PJC-PRO-2025/02650

Nome: (208072/2) ANDERSON DA SILVA GOMES
Cargo/Função: (9175) INVESTIGADOR DE POLICIA/LC344/407
Órgão: POLICIA JUDICIARIA CIVIL
Nível: 004
A Partir de: 19/02/2025

Processo N.: 1000005064203

Nome: (127307/22) ANNA PATRICIA SILVA MACEDO
Cargo/Função: (3441) PROFESSOR EDUC. BASICA
Órgão: SECRETARIA DE ESTADO DE EDUCACAO
Nível: 005
A Partir de: 10/08/2024

Processo N.: PJC-PRO-2025/03529

Nome: (92118/1) ARINIEL DE ARRUDA VELASCO
Cargo/Função: (9175) INVESTIGADOR DE POLICIA/LC344/407
Órgão: POLICIA JUDICIARIA CIVIL
Nível: 009
A Partir de: 10/03/2025

Processo N.: PJC-PRO-2025/02662

Nome: (268222/1) BRUNA ELLIS PALOMBO DE OLIVEIRA
Cargo/Função: (9175) INVESTIGADOR DE POLICIA/LC344/407
Órgão: POLICIA JUDICIARIA CIVIL
Nível: 004
A Partir de: 19/02/2025

Processo N.: PJC-PRO-2025/02663

Nome: (268118/1) BRUNO CEOLIN
Cargo/Função: (9175) INVESTIGADOR DE POLICIA/LC344/407
Órgão: POLICIA JUDICIARIA CIVIL
Nível: 004
A Partir de: 19/02/2025

Processo N.: PJC-PRO-2025/02671

Nome: (268188/1) CARLOS EDUARDO SILVA MODOLON
Cargo/Função: (9200) ESCRIVAO DE POLICIA/LC318/407
Órgão: POLICIA JUDICIARIA CIVIL
Nível: 004
A Partir de: 19/02/2025

Processo N.: 1000005059295

Nome: (41115/5) CELSO MARTIN COSTIN
Cargo/Função: (3441) PROFESSOR EDUC. BASICA
Órgão: SECRETARIA DE ESTADO DE EDUCACAO
Nível: 005
A Partir de: 17/10/2023

Processo N.: PJC-PRO-2025/02676

Nome: (268175/1) CLAUDEVAN ALVES DOS SANTOS
Cargo/Função: (9175) INVESTIGADOR DE POLICIA/LC344/407
Órgão: POLICIA JUDICIARIA CIVIL
Nível: 004
A Partir de: 19/02/2025

Processo N.: PJC-PRO-2025/02759

Nome: (231292/2) DAIANA VIEIRA PADILHA
Cargo/Função: (9175) INVESTIGADOR DE POLICIA/LC344/407
Órgão: POLICIA JUDICIARIA CIVIL
Nível: 004
A Partir de: 19/02/2025

Processo N.: PJC-PRO-2025/02771

Nome: (267938/1) DEMILSON CARRASQUEIRA DE SOUSA
Cargo/Função: (9175) INVESTIGADOR DE POLICIA/LC344/407
Órgão: POLICIA JUDICIARIA CIVIL
Nível: 004
A Partir de: 19/02/2025

Processo N.: PJC-PRO-2025/02772

Nome: (268024/1) DENIS GARCIA DE FARIAS
Cargo/Função: (9175) INVESTIGADOR DE POLICIA/LC344/407
Órgão: POLICIA JUDICIARIA CIVIL
Nível: 004
A Partir de: 19/02/2025

Processo N.: PJC-PRO-2025/02786

Nome: (267954/1) DOLOR CARDOSO DE MATOS NETO
Cargo/Função: (9175) INVESTIGADOR DE POLICIA/LC344/407
Órgão: POLICIA JUDICIARIA CIVIL
Nível: 004
A Partir de: 19/02/2025

Processo N.: PJC-PRO-2025/02795

Nome: (268095/1) ELEM MARIA SILVA SOUZA
Cargo/Função: (9175) INVESTIGADOR DE POLICIA/LC344/407
Órgão: POLICIA JUDICIARIA CIVIL
Nível: 004
A Partir de: 19/02/2025

Processo N.: PJC-PRO-2025/03117

Nome: (267999/1) EMANOEL DE NEGREIROS GODINHO
Cargo/Função: (9175) INVESTIGADOR DE POLICIA/LC344/407
Órgão: POLICIA JUDICIARIA CIVIL
Nível: 004
A Partir de: 19/02/2025

Processo N.: 1000005059284

Nome: (76371/3) ERENIDIO GONCALVES DA SILVA
Cargo/Função: (3441) PROFESSOR EDUC. BASICA
Órgão: SECRETARIA DE ESTADO DE EDUCACAO
Nível: 007
A Partir de: 28/11/2024

Processo N.: PJC-PRO-2025/03121

Nome: (268115/1) FABIANO APARECIDO NOGUEIRA SAMPAIO
Cargo/Função: (9175) INVESTIGADOR DE POLICIA/LC344/407
Órgão: POLICIA JUDICIARIA CIVIL
Nível: 004
A Partir de: 19/02/2025

Processo N.: PJC-PRO-2025/03123

Nome: (268027/1) FERNANDA DE SALES CARNEIRO
Cargo/Função: (9175) INVESTIGADOR DE POLICIA/LC344/407
Órgão: POLICIA JUDICIARIA CIVIL
Nível: 004
A Partir de: 19/02/2025

Processo N.: UNEMAT-PRO-2025/13060

Nome: (112050/2) FERNANDA MOSSELINE JOSENDE COAN
Cargo/Função: (11802) PROFESSOR UNEMAT LC 534/2014
Órgão: FUNDACAO UNIVERSIDADE DO ESTADO DE MT
Nível: 008
A Partir de: 22/02/2025

Processo N.: PJC-PRO-2025/03525

Nome: (92162/1) FERNANDO MARTIN LOPES
Cargo/Função: (9200) ESCRIVAO DE POLICIA/LC318/407
Órgão: POLICIA JUDICIARIA CIVIL
Nível: 009
A Partir de: 10/03/2025

Processo N.: PJC-PRO-2025/03182

Nome: (268107/1) FLAVIA MAYARA CAMPOS RESENDE
Cargo/Função: (9175) INVESTIGADOR DE POLICIA/LC344/407
Órgão: POLICIA JUDICIARIA CIVIL
Nível: 004
A Partir de: 19/02/2025

Processo N.: PJC-PRO-2025/03241

Nome: (268232/1) GERSON KAIRAN PINHEIRO SILVA
Cargo/Função: (9175) INVESTIGADOR DE POLICIA/LC344/407
Órgão: POLICIA JUDICIARIA CIVIL
Nível: 004
A Partir de: 19/02/2025

Processo N.: PJC-PRO-2025/03522

Nome: (92152/1) GILMAR FERREIRA DA SILVA
Cargo/Função: (9175) INVESTIGADOR DE POLICIA/LC344/407
Órgão: POLICIA JUDICIARIA CIVIL
Nível: 009
A Partir de: 10/03/2025

Processo N.: 1000005050272

Nome: (237845/26) HELEN CRISTINA LADEIA
Cargo/Função: (3441) PROFESSOR EDUC. BASICA
Órgão: SECRETARIA DE ESTADO DE EDUCACAO
Nível: 003
A Partir de: 01/08/2024

Processo N.: PJC-PRO-2025/01967

Nome: (268141/1) HERIBERTO MOURA GOMES
Cargo/Função: (9175) INVESTIGADOR DE POLICIA/LC344/407
Órgão: POLICIA JUDICIARIA CIVIL
Nível: 004
A Partir de: 19/02/2025

Processo N.: PJC-PRO-2025/01969

Nome: (268023/1) HERIKA DIAS KURAMOTO
Cargo/Função: (9175) INVESTIGADOR DE POLICIA/LC344/407
Órgão: POLICIA JUDICIARIA CIVIL
Nível: 004
A Partir de: 19/02/2025

Processo N.: PJC-PRO-2025/01971

Nome: (268291/1) HEVERTON VINICIUS RODRIGUES CRUZ
Cargo/Função: (9175) INVESTIGADOR DE POLICIA/LC344/407
Órgão: POLICIA JUDICIARIA CIVIL
Nível: 004
A Partir de: 19/02/2025

Processo N.: PJC-PRO-2025/01975

Nome: (268058/1) HILDO DA SILVA NOGUEIRA JUNIOR
Cargo/Função: (9175) INVESTIGADOR DE POLICIA/LC344/407
Órgão: POLICIA JUDICIARIA CIVIL
Nível: 004
A Partir de: 19/02/2025

Processo N.: PJC-PRO-2025/01976

Nome: (200042/3) HUGO ALMEIDA DA SILVA
Cargo/Função: (9200) ESCRIVAO DE POLICIA/LC318/407
Órgão: POLICIA JUDICIARIA CIVIL
Nível: 004
A Partir de: 19/02/2025

Processo N.: PJC-PRO-2025/01979

Nome: (268146/1) IDELSON FERREIRA DE AQUINO
Cargo/Função: (9175) INVESTIGADOR DE POLICIA/LC344/407
Órgão: POLICIA JUDICIARIA CIVIL
Nível: 004
A Partir de: 19/02/2025

Processo N.: PJC-PRO-2025/01980

Nome: (237232/2) IHANCO MOREIRA CARVALHO
Cargo/Função: (9175) INVESTIGADOR DE POLICIA/LC344/407
Órgão: POLICIA JUDICIARIA CIVIL
Nível: 004
A Partir de: 19/02/2025

Processo N.: PJC-PRO-2025/01985

Nome: (268303/1) IVAN MENDES MALHEIROS JUNIOR
Cargo/Função: (9175) INVESTIGADOR DE POLICIA/LC344/407
Órgão: POLICIA JUDICIARIA CIVIL
Nível: 004
A Partir de: 19/02/2025

Processo N.: PJC-PRO-2025/02245

Nome: (268131/1) JACQUELINE CRUZ SILVA
Cargo/Função: (9175) INVESTIGADOR DE POLICIA/LC344/407
Órgão: POLICIA JUDICIARIA CIVIL
Nível: 004
A Partir de: 19/02/2025

Processo N.: PJC-PRO-2025/02941

Nome: (268046/1) JOAB VINICIUS MARTINS DE SIQUEIRA
Cargo/Função: (9175) INVESTIGADOR DE POLICIA/LC344/407
Órgão: POLICIA JUDICIARIA CIVIL
Nível: 004
A Partir de: 19/02/2025

Processo N.: 1000005064479

Nome: (242343/1) JOANNA MONTES CLAROS SILVA
Cargo/Função: (3441) PROFESSOR EDUC. BASICA
Órgão: SECRETARIA DE ESTADO DE EDUCACAO
Nível: 005
A Partir de: 27/10/2024

Processo N.: PJC-PRO-2025/02942

Nome: (268293/1) JOAO BATISTA DA SILVA FARESin
Cargo/Função: (9175) INVESTIGADOR DE POLICIA/LC344/407
Órgão: POLICIA JUDICIARIA CIVIL
Nível: 004
A Partir de: 19/02/2025

Processo N.: PJC-PRO-2025/01378

Nome: (259745/1) JOAO PAULO TAVARES DA COSTA
Cargo/Função: (9175) INVESTIGADOR DE POLICIA/LC344/407
Órgão: POLICIA JUDICIARIA CIVIL
Nível: 004
A Partir de: 26/01/2025

Processo N.: PJC-PRO-2025/02945

Nome: (267933/1) JORGE ALENCAR DA SILVA
Cargo/Função: (9175) INVESTIGADOR DE POLICIA/LC344/407
Órgão: POLICIA JUDICIARIA CIVIL
Nível: 004
A Partir de: 19/02/2025

Processo N.: 1000005061188

Nome: (72687/5) LINDINALVA CAMPOS PINTO
Cargo/Função: (3441) PROFESSOR EDUC. BASICA
Órgão: SECRETARIA DE ESTADO DE EDUCACAO
Nível: 009
A Partir de: 15/03/2024

Processo N.: PJC-PRO-2025/03622

Nome: (92134/1) LORIVAL SOARES DA SILVA
Cargo/Função: (9175) INVESTIGADOR DE POLICIA/LC344/407
Órgão: POLICIA JUDICIARIA CIVIL
Nível: 009
A Partir de: 13/03/2025

Processo N.: PJC-PRO-2025/01722

Nome: (268099/1) LUCIMAR MARTINS DOS SANTOS
Cargo/Função: (9175) INVESTIGADOR DE POLICIA/LC344/407
Órgão: POLICIA JUDICIARIA CIVIL
Nível: 004
A Partir de: 19/02/2025

Processo N.: PJC-PRO-2025/01721

Nome: (268102/1) LUCINDA ROCHA
Cargo/Função: (9175) INVESTIGADOR DE POLICIA/LC344/407
Órgão: POLICIA JUDICIARIA CIVIL
Nível: 004
A Partir de: 19/02/2025

Processo N.: PJC-PRO-2025/01859

Nome: (268018/1) LUIZ FLAVIO PAULA DE SOUSA JUNIOR
 Cargo/Função: (9175) INVESTIGADOR DE POLICIA/LC344/407
 Órgão: POLICIA JUDICIARIA CIVIL
 Nível: 004
 A Partir de: 19/02/2025

Processo N.: PJC-PRO-2025/01914

Nome: (268112/1) LUKA RIZZIERI
 Cargo/Função: (9175) INVESTIGADOR DE POLICIA/LC344/407
 Órgão: POLICIA JUDICIARIA CIVIL
 Nível: 004
 A Partir de: 19/02/2025

Processo N.: PJC-PRO-2025/02247

Nome: (268199/1) MARCELO CUSTODIO DO CARMO MELO
 Cargo/Função: (9175) INVESTIGADOR DE POLICIA/LC344/407
 Órgão: POLICIA JUDICIARIA CIVIL
 Nível: 004
 A Partir de: 19/02/2025

Processo N.: PJC-PRO-2025/02831

Nome: (268101/1) MARCIO LAZARO DE CARVALHO
 Cargo/Função: (9175) INVESTIGADOR DE POLICIA/LC344/407
 Órgão: POLICIA JUDICIARIA CIVIL
 Nível: 004
 A Partir de: 19/02/2025

Processo N.: 1000005062344

Nome: (290183/1) MARIA LUCINDA CAVALCANTE RIBEIRO
 Cargo/Função: (4740) APOIO ADM EDUC
 PROFISSIONALIZADO-30
 Órgão: SECRETARIA DE ESTADO DE EDUCACAO
 Nível: 003
 A Partir de: 03/08/2024

Processo N.: SEPLAG-PRO-2025/08865

Nome: (227997/2) MARIA STELLA LOPES OKAJIMA CONSELVAN
 Cargo/Função: (5541) GESTOR GOVERNAMENTAL
 Órgão: SECRETARIA DE ESTADO DE INFRAESTRUTURA E
 LOGISTICA
 Nível: 005
 A Partir de: 17/06/2025

Processo N.: PJC-PRO-2025/03084

Nome: (200104/2) MARIANA GALASSI PAVAN
 Cargo/Função: (9175) INVESTIGADOR DE POLICIA/LC344/407
 Órgão: POLICIA JUDICIARIA CIVIL
 Nível: 004
 A Partir de: 19/02/2025

Processo N.: PJC-PRO-2025/03112

Nome: (268290/1) MARIANA PAULA MORAES
 Cargo/Função: (9175) INVESTIGADOR DE POLICIA/LC344/407
 Órgão: POLICIA JUDICIARIA CIVIL
 Nível: 004
 A Partir de: 19/02/2025

Processo N.: PJC-PRO-2025/03378

Nome: (268214/1) MILTON LACERDA DA SILVA CAMPOS
 Cargo/Função: (9175) INVESTIGADOR DE POLICIA/LC344/407
 Órgão: POLICIA JUDICIARIA CIVIL
 Nível: 004
 A Partir de: 19/02/2025

Processo N.: 1000005063931

Nome: (85764/1) NEEMIAS SILVINO DOS SANTOS
 Cargo/Função: (3441) PROFESSOR EDUC. BASICA
 Órgão: SECRETARIA DE ESTADO DE EDUCACAO
 Nível: 009
 A Partir de: 26/05/2024

Processo N.: 1000005061515

Nome: (37073/2) PAULINO CESAR DE CARVALHO
 Cargo/Função: (3441) PROFESSOR EDUC. BASICA
 Órgão: SECRETARIA DE ESTADO DE EDUCACAO
 Nível: 011
 A Partir de: 01/10/2022

Processo N.: PJC-PRO-2025/03743

Nome: (268080/1) QUELI CRISTINA PEIXOTO BEARARI
 Cargo/Função: (9175) INVESTIGADOR DE POLICIA/LC344/407
 Órgão: POLICIA JUDICIARIA CIVIL
 Nível: 004
 A Partir de: 19/02/2025

Processo N.: SESP-PRO-2025/26664

Nome: (233505/1) RIZIA SILVA ZILIANI
 Cargo/Função: (5365) TECNICO ADMINISTRATIVO L 10052
 Órgão: SECRETARIA DE ESTADO DE SEGURANCA PUBLICA
 Nível: 004
 A Partir de: 05/09/2024

Processo N.: 1000005048444

Nome: (128556/5) ROSANGELA APARECIDA NERVIS
 Cargo/Função: (4731) TEC ADM EDUC PROFISSIONALIZADO-30
 Órgão: SECRETARIA DE ESTADO DE EDUCACAO
 Nível: 006
 A Partir de: 26/02/2023

Processo N.: 1000005066283

Nome: (88730/1) SILVANIA MARIA DE MOURA
 Cargo/Função: (4740) APOIO ADM EDUC
 PROFISSIONALIZADO-30
 Órgão: SECRETARIA DE ESTADO DE EDUCACAO
 Nível: 009
 A Partir de: 24/01/2024

Processo N.: 1000005063238

Nome: (61206/3) STOESSEL SILVA DE MEDEIROS
 Cargo/Função: (3441) PROFESSOR EDUC. BASICA
 Órgão: SECRETARIA DE ESTADO DE EDUCACAO
 Nível: 009
 A Partir de: 04/02/2024

PUBLICADA, REGISTRADA, CUMpra-SE.
 Cuiabá-MT, 11 de Julho de 2025.
 Lidiane Patricia Ferreira e Silva Leite
 Secretária Adjunta de Gestão de Pessoas

Protocolo 1711361

ATO ADMINISTRATIVO/SEPLAG/01739/2025 DE:
 11/07/2025

O(A) Secretária Adjunta de Gestão de Pessoas no uso de suas
 atribuições que lhes são conferidas por lei,

Resolve: EXCLUIR PROGRESSÃO VERTICAL, ATO ADMINISTRATIVO
 nºSEPLAG/01734/2021, publicado no DOE de 15/10/21

Processo N.: PJC-PRO-2022/04760

Nome: (114787/2) STELLA MARIS FERREIRA
 Cargo/Função: (9175) INVESTIGADOR DE POLICIA/LC344/407
 Órgão: POLICIA JUDICIARIA CIVIL
 Nível: 005
 A Partir de: 01/12/2020

PUBLICADA, REGISTRADA, CUMpra-SE.
 Cuiabá-MT, 11 de Julho de 2025.
 Lidiane Patricia Ferreira e Silva Leite
 Secretária Adjunta de Gestão de Pessoas

Protocolo 1711362

ATO ADMINISTRATIVO/SEPLAG/01740/2025
11/07/2025

DE:

O(A) Secretária Adjunta de Gestão de Pessoas no uso de suas atribuições que lhes são conferidas por lei,
Resolve: RETIFICAR PROGRESSÃO VERTICAL, ATO ADMINISTRATIVO nºSEPLAG/01261/2021, publicado no DOE de 22/07/21

Processo N.: INDEAMT-PRO-2024/12323

Nome: (79877/1) ELESSANDRA SOARES MAZOLINI

Cargo/Função: (3876) AGENTE FISCAL EST DEF AGRO FLOR

II L9070

Órgão: INSTITUTO DE DEFESA AGROPECUARIA DO ESTADO DE MT

Nível: 009

A Partir de: 05/07/2022

Resolve: RETIFICAR PROGRESSÃO VERTICAL, ATO ADMINISTRATIVO nº1323/SEGES/2018, publicado no DOE de 18/09/18

Processo N.: INDEAMT-PRO-2024/12323

Nome: (79877/1) ELESSANDRA SOARES MAZOLINI

Cargo/Função: (3876) AGENTE FISCAL EST DEF AGRO FLOR

II L9070

Órgão: INSTITUTO DE DEFESA AGROPECUARIA DO ESTADO DE MT

Nível: 008

A Partir de: 05/07/2019

PUBLICADA, REGISTRADA, CUMPRÁ-SE.
Cuiabá-MT, 11 de Julho de 2025.
Lidiane Patricia Ferreira e Silva Leite
Secretária Adjunta de Gestão de Pessoas

Protocolo 1711363

ATO ADMINISTRATIVO/SEPLAG/01741/2025
11/07/2025

DE:

O(A) Secretária Adjunta de Gestão de Pessoas no uso de suas atribuições que lhes são conferidas por lei,

Resolve: REMOVER

Evento: REMOCAO EXT A PEDIDO

Processo N.: SESP-PRO-2025/06866

Nome: (140371/1) SIRLEI TERESINHA THEIS DE ALMEIDA

Cargo/Função: (5349) ANALISTA ADMINISTRATIVO L 10052

Da Un. Adm: (172065) - UNID ESPECIAL DE CONTROLE

MOVIMENTACAO PESSOAL

Para Un. Adm:(907537) SUPERINT DA ESCOLA DE GOV DO

ESTADO DE MT - SEPLAG

A Partir de: 26/05/2025

PUBLICADA, REGISTRADA, CUMPRÁ-SE.
Cuiabá-MT, 11 de Julho de 2025.
Lidiane Patricia Ferreira e Silva Leite
Secretária Adjunta de Gestão de Pessoas

Protocolo 1711364

ATO ADMINISTRATIVO/SEPLAG/01742/2025
11/07/2025

DE:

O(A) Secretária Adjunta de Gestão de Pessoas no uso de suas atribuições que lhes são conferidas por lei,
Resolve: RETIFICAR ENQUADRAMENTO, ATO ADMINISTRATIVO nºSEPLAG/00242/2023, publicado no DOE de 01/02/23

Evento: Enquadramento Lei de Carreira nos termos LC 736/22

Processo N.: PJC-PRO-2022/04760

Nome: (114787/2) STELLA MARIS FERREIRA

Cargo/Função: (9175) INVESTIGADOR DE POLICIA/

LC344/407

Órgão: POLICIA JUDICIARIA CIVIL

Referência: E-007

A Partir de: 23/05/2022

PUBLICADA, REGISTRADA, CUMPRÁ-SE.
Cuiabá-MT, 11 de Julho de 2025.
Lidiane Patricia Ferreira e Silva Leite
Secretária Adjunta de Gestão de Pessoas

Protocolo 1711365

ATO ADMINISTRATIVO/SEPLAG/01743/2025
11/07/2025

DE:

O(A) Secretária Adjunta de Gestão de Pessoas no uso de suas atribuições que lhes são conferidas por lei,

Resolve: RETIFICAR QUALIFICACAO o Ato nºSEPLAG/01634/2025, publicado no DOE de 27/06/25

Evento: LICENCA PARA QUALIFICACAO PROFISSIONAL - COM ÔNUS

Processo N.: SEDUC-PRO-2025/27326

Nome: (212569/11) CIBELLE BEARZI

Cargo/Função: (3441) PROFESSOR EDUC. BASICA

Órgão: SECRETARIA DE ESTADO DE EDUCACAO

Nível: Mestrado em Ensino de História

Instituição: Universidade Estadual de Mato Grosso

UNEMAT, Campus Cáceres/MT

A Partir de: 19/06/2025 Até18/06/2026

PUBLICADA, REGISTRADA, CUMPRÁ-SE.
Cuiabá-MT, 11 de Julho de 2025.
Lidiane Patricia Ferreira e Silva Leite
Secretária Adjunta de Gestão de Pessoas

Protocolo 1711366

PGE

PROCURADORIA GERAL DO ESTADO

BOLETIM DE PESSOAL/PGE/00044/2025
11/07/2025

DE:

O(A) Procurador-Geral do Estado no uso de suas atribuições que lhes são conferidas por lei,

Resolve: RETIFICAR

Evento: LICENCA PREMIO - GOZO

Processo N.: PGE-REQ-2025/00435

Nome: (94467/2) ALDA MARIA MENDONCA DOS SANTOS

Cargo/Função: (4843) ANALISTA DA PGE - LEI 10004/2013

Quinquênio de Referência: 29/05/2011 Ate 28/05/2016

A Partir de: 01/10/2025 Até10/10/2025

Processo N.: PGE-REQ-2025/00435

Nome: (94467/2) ALDA MARIA MENDONCA DOS SANTOS

Cargo/Função: (4843) ANALISTA DA PGE - LEI 10004/2013

Quinquênio de Referência: 29/05/2011 Ate 28/05/2016

A Partir de: 21/01/2026 Até30/01/2026

Processo N.: PGE-REQ-2025/00466

Nome: (48641/2) NANCY KELLY PINHEIRO

Cargo/Função: (5349) ANALISTA ADMINISTRATIVO L 10052

Quinquênio de Referência: 25/04/2019 Ate 24/04/2024

A Partir de: 01/08/2025 Até10/08/2025

PUBLICADA, REGISTRADA, CUMPRÁ-SE.
Cuiabá-MT, 11 de Julho de 2025.
Francisco de Assis da Silva Lopes
Procurador-Geral do Estado

Protocolo 1711303

SEFAZ

SECRETARIA DE ESTADO DE FAZENDA

CONTRATO/SEFAZ/00012/2025

DE: 11/07/2025

O(A) Secretária Adjunta de Administração Fazendária no uso de suas atribuições que lhes são conferidas por lei,

Resolve: AUTORIZAR

Objeto: CONTRATAÇÃO TEMPORARIA

Processo Nº: SEFAZ-PRO-2025/06259

Contratado: (353887/1) PAMELA DE OLIVEIRA SOUZA

CPF: ***.855.591.**

Cargo/Função: (6027) ANALISTA DESENV ECON SOCIAL L 10050

Referência: A-001 Carga Horária: 40 horas semanais

Un. Adm: (910546) UNID DE PESQUISA ECONOMICA E ANALISE

DA RECEITA

A Partir de: 02/07/2025 Até01/07/2028

Processo Nº: SEFAZ-PRO-2025/06250

Contratado: (132647/3) TATIANA FAVA FARTO PRADO

CPF: ***.275.001.**

Cargo/Função: (6027) ANALISTA DESENV ECON SOCIAL L 10050

Referência: A-001 Carga Horária: 40 horas semanais

Un. Adm: (911011) COORD DE AQUISICOES

A Partir de: 02/07/2025 Até01/07/2028

Processo Nº: SEFAZ-PRO-2025/06242

Contratado: (327758/2) ZAQUEU SILVA DOS SANTOS

CPF: ***.701.201.**

Cargo/Função: (6027) ANALISTA DESENV ECON SOCIAL L 10050

Referência: A-001 Carga Horária: 40 horas semanais

Un. Adm: (911143) SUP DE INFRAESTRUTURA E PATRIM

IMOBILIARIO

A Partir de: 02/07/2025 Até01/07/2028

PUBLICADA, REGISTRADA, CUMpra-SE.

Cuiabá-MT, 11 de Julho de 2025.

Radiana Kassia e Silva Clemente

Secretária Adjunta de Administração Fazendária

Protocolo 1711275

BOLETIM DE PESSOAL/SEFAZ/00323/2025

DE:

11/07/2025

O(A) Secretária Adjunta de Administração Fazendária no uso de suas atribuições que lhes são conferidas por lei,

Resolve: DEFERIR

Evento: LICENCA PARA TRATAMENTO DE SAUDE

Processo N.:

Nome: (8620/1) ELIAS PEREZ VEZETIV

Cargo/Função: (11308) AGENTE DE TRIBUTOS EST/LC363

Un. Adm: (910805) UNID ESPECIAL DE CONTROLE E

MOVIMENTACAO PESSOAL

A Partir de: 08/07/2025 Até06/08/2025

Processo N.:

Nome: (344448/1) MENDELSON DA SILVA DIAS

Cargo/Função: (11306) FISCAL DE TRIBUTOS EST/LC363

Un. Adm: (911097) COORD DO IPVA

A Partir de: 04/06/2025 Até02/08/2025

PUBLICADA, REGISTRADA, CUMpra-SE.

Cuiabá-MT, 11 de Julho de 2025.

Radiana Kassia e Silva Clemente

Secretária Adjunta de Administração Fazendária

Protocolo 1711323

BOLETIM DE PESSOAL/SEFAZ/00324/2025

DE:

11/07/2025

O(A) Secretária Adjunta de Administração Fazendária no uso de suas atribuições que lhes são conferidas por lei,

Resolve: DEFERIR

Evento: LICENCA PREMIO - GOZO

Processo N.: SEFAZ-CIN-2025/06208

Nome: (48708/1) ADILSON SOARES DA SILVA

Cargo/Função: (6446) AGENTE DE ADM. FAZEND LC 782/2023

Quinquênio de Referência: 13/04/2014 Ate 12/04/2019

A Partir de: 15/09/2025 Até14/10/2025

Processo N.: SEFAZ-PRO-2025/06188

Nome: (137661/1) DIOGO PEDRO GUIMARAES DE SIQUEIRA

Cargo/Função: (5365) TECNICO ADMINISTRATIVO L 10052

Quinquênio de Referência: 11/06/2007 Ate 10/06/2012

A Partir de: 19/01/2026 Até28/01/2026

Processo N.: SEFAZ-REQ-2025/01086

Nome: (52025/1) ENIR CAROLINA GONCALVES DA COSTA

Cargo/Função: (6446) AGENTE DE ADM. FAZEND LC 782/2023

Quinquênio de Referência: 10/02/2015 Ate 09/02/2020

A Partir de: 11/08/2025 Até09/09/2025

Processo N.: SEFAZ-CIN-2025/06478

Nome: (122753/1) FRANCISCO PEDRO DOS SANTOS

Cargo/Função: (11306) FISCAL DE TRIBUTOS EST/LC363

Quinquênio de Referência: 13/04/2020 Ate 12/04/2025

A Partir de: 13/07/2025 Até11/08/2025

Processo N.: SEFAZ-CIN-2025/06430

Nome: (225509/1) SANDRA KESROUANI

Cargo/Função: (11306) FISCAL DE TRIBUTOS EST/LC363

Quinquênio de Referência: 19/08/2015 Ate 18/08/2020

A Partir de: 28/07/2025 Até06/08/2025

PUBLICADA, REGISTRADA, CUMpra-SE.

Cuiabá-MT, 11 de Julho de 2025.

Radiana Kassia e Silva Clemente

Secretária Adjunta de Administração Fazendária

Protocolo 1711324

BOLETIM DE PESSOAL/SEFAZ/00325/2025

DE:

11/07/2025

O(A) Secretária Adjunta de Administração Fazendária no uso de suas atribuições que lhes são conferidas por lei,

Resolve: RETIFICAR

Evento: LICENCA PREMIO - GOZO

Processo N.: SEFAZ-DIC-2025/18761

Nome: (117952/1) ANDRE ARTUR FERREIRA DE ALMEIDA

Cargo/Função: (11306) FISCAL DE TRIBUTOS EST/LC363

Quinquênio de Referência: 20/10/2014 Ate 19/10/2019

A Partir de: 14/07/2025 Até23/07/2025

Processo N.: SEFAZ-PRO-2025/06179

Nome: (203952/1) HELICLER SCHWINGEL DAMASCENO

Cargo/Função: (5349) ANALISTA ADMINISTRATIVO L 10052

Quinquênio de Referência: 23/06/2013 Ate 22/06/2018

A Partir de: 13/10/2025 Até27/10/2025

Processo N.: SEFAZ-CIN-2025/06169

Nome: (16733/1) MARILSA MARTINS PEREIRA

Cargo/Função: (11306) FISCAL DE TRIBUTOS EST/LC363

Quinquênio de Referência: 31/01/2009 Ate 30/01/2014

A Partir de: 20/08/2025 Até29/08/2025

PUBLICADA, REGISTRADA, CUMpra-SE.

Cuiabá-MT, 11 de Julho de 2025.

Radiana Kassia e Silva Clemente

Secretária Adjunta de Administração Fazendária

Protocolo 1711325

BOLETIM DE PESSOAL/SEFAZ/00326/2025
11/07/2025

DE:

O(A) Secretária Adjunta de Administração Fazendária no uso de suas atribuições que lhes são conferidas por lei,

Resolve: CONCEDER

Evento: LICENÇA PREMIO - CONCESSÃO

Processo N.: SEFAZ-PRO-2025/06356

Nome: (225071/1) JACKELINE BONATELLI

Quinquênio: 09/07/2020 Até 08/07/2025

Qtde Dias: 90

PUBLICADA, REGISTRADA, CUMpra-SE.

Cuiabá-MT, 11 de Julho de 2025.

Radiana Kassia e Silva Clemente

Secretária Adjunta de Administração Fazendária

Protocolo 1711326

SEMA**SECRETARIA DE ESTADO DE MEIO AMBIENTE**

PORTARIA/SEMA/00107/2025

DE: 11/07/2025

O(A) Secretária de Estado de Meio Ambiente no uso de suas atribuições que lhes são conferidas por lei,

Resolve: DESIGNAR

Evento: DESIGNAÇÃO EM SUBSTITUIÇÃO CARGO EM COMISSÃO/
FUNÇÃO

Processo N.: SEMA-PRO-2025/24473

Nome: (241231/1) RAFAELLE NIVEA SILVA DO ESPIRITO SANTO

A Partir de: 18/07/2025 Até 01/08/2025

Cargo/Função: (11606) DGA-6 SERVIDOR

Substituído: (255635/1) VIVIANN MACIEL DA SILVA ALVES

Un. Adm: (900656) GER DE SAUDE E SEGURANCA NO

TRABALHO

Processo N.: SEMA-PRO-2025/25723

Nome: (227214/1) RICARDO DE SOUSA CARNEIRO

A Partir de: 24/07/2025 Até 11/09/2025

Cargo/Função: (11592) DGA-5 SERVIDOR

Substituído: (76166/3) CELSO FERREIRA MACEDO

Un. Adm: (902101) COORD DE INFRAESTRUTURA

PUBLICADA, REGISTRADA, CUMpra-SE.

Cuiabá-MT, 11 de Julho de 2025.

Mauren Lazzaretti

Secretária de Estado de Meio Ambiente

Protocolo 1711263

PORTARIA/SEMA/00108/2025

DE: 11/07/2025

O(A) Secretária de Estado de Meio Ambiente no uso de suas atribuições que lhes são conferidas por lei,

Resolve: CONCEDER

Evento: Gratificação Artigo 15 da Lei Complementar nº550/2014

Processo N.: SEMA-PRO-2025/25831

Nome: (241132/1) BRUNA MARQUES VASCONCELOS
COMPANHONI

Função: LOTADO

Un. Adm: (900354) UNID SETORIAL DE CORREICAO

A Partir de: 19/06/2025 Até30/06/2025

PUBLICADA, REGISTRADA, CUMpra-SE.

Cuiabá-MT, 11 de Julho de 2025.

Mauren Lazzaretti

Secretária de Estado de Meio Ambiente

Protocolo 1711264

CONTRATO/SEMA/00049/2025

DE: 11/07/2025

O(A) Secretária de Estado de Meio Ambiente no uso de suas atribuições que lhes são conferidas por lei,

Resolve: AUTORIZAR

Objeto: CONTRATAÇÃO TEMPORARIA

Processo Nº: SEMA-PRO-2025/09211

Contratado: (291055/4) DANIELLA MONTANHA FANAIA PEREIRA

CPF: ***.162.107-**

Cargo/Função: (11382) ANALISTA DE MEIO AMBIENTE L
10083/2014

Referência: A-001 Carga Horária: 40 horas semanais

Un. Adm: (902101) COORD DE INFRAESTRUTURA

A Partir de: 01/07/2025 Até30/06/2028

Processo Nº: SEMA-PRO-2023/01294

Contratado: (307206/3) ELIZABET APARECIDA PEREIRA

CPF: ***.872.771-**

Cargo/Função: (11382) ANALISTA DE MEIO AMBIENTE L
10083/2014

Referência: A-001 Carga Horária: 40 horas semanais

Un. Adm: (900273) COORD CONTABIL

A Partir de: 01/07/2025 Até30/06/2028

Processo Nº: SEMA-PRO-2025/09211

Contratado: (274879/3) UYARA MAGALHAES DE MELO

CABALLERO FIEL

CPF: ***.404.001-**

Cargo/Função: (6027) ANALISTA DESENV ECON SOCIAL L 10050

Referência: A-001 Carga Horária: 40 horas semanais

Un. Adm: (900206) GAB DO SECRETARIO ADJUNTO DE GESTAO

AMBIENTAL

A Partir de: 02/07/2025 Até01/07/2028

PUBLICADA, REGISTRADA, CUMpra-SE.

Cuiabá-MT, 11 de Julho de 2025.

Mauren Lazzaretti

Secretária de Estado de Meio Ambiente

Protocolo 1711276

CONTRATO/SEMA/00050/2025

DE: 11/07/2025

O(A) Secretária de Estado de Meio Ambiente no uso de suas atribuições que lhes são conferidas por lei,

Resolve: TORNAR SEM EFEITO

Objeto: CONTRATAÇÃO TEMPORARIA

Processo Nº: SEMA-PRO-2025/09211

Contratado: (275515/2) HANSSLER MORAES DE BRITO

CPF: ***.513.921-**

Cargo/Função: (6027) ANALISTA DESENV ECON SOCIAL L 10050

Referência: A-001 Carga Horária: 40 horas semanais

Un. Adm: (900257) SUPERINT DE TECNOLOGIA DA

INFORMACAO

A Partir de: 01/07/2025 Até30/06/2028

PUBLICADA, REGISTRADA, CUMpra-SE.

Cuiabá-MT, 11 de Julho de 2025.

Mauren Lazzaretti

Secretária de Estado de Meio Ambiente

Protocolo 1711277

CONTRATO/SEMA/00051/2025

DE: 11/07/2025

O(A) Secretária de Estado de Meio Ambiente no uso de suas atribuições que lhes são conferidas por lei,

Resolve: ALTERAR UN. ADM. CONTRATO

Objeto: MOVIMENTAÇÃO DE CONTRATO TEMPORARIO

Processo Nº: SEMA-PRO-2025/26068

Contratado: (352990/1) BRUNO ANDERSON CRUZ DE ALMEIDA
Cargo/Função: (6027) ANALISTA DESENV ECON SOCIAL L
10050; Referência: A-001 Carga Horária: 40 horas semanais
Unidade Destino: (900486) COORD DE INFRAEST DE
TECNOLOGIA DA INFORMACAO; A Partir de: 09/07/2025

Processo Nº: SEMA-PRO-2025/26068

Contratado: (345143/2) JORGE FAGUNDES FERREIRA FILHO
Cargo/Função: (6027) ANALISTA DESENV ECON SOCIAL L
10050; Referência: A-001 Carga Horária: 40 horas semanais
Unidade Destino: (900486) COORD DE INFRAEST DE
TECNOLOGIA DA INFORMACAO; A Partir de: 09/07/2025

Processo Nº: SEMA-PRO-2025/17830

Contratado: (307328/1) RAFAEL FEITOSA HUGUENEY LOPES DE OLIVEIRA
Cargo/Função: (12056) ASSESSOR JURIDICO; Referência: 000
Carga Horária: 40 horas semanais
Unidade Destino: (922285) GER DE MANUTENCAO; A Partir de:
01/07/2025

PUBLICADA, REGISTRADA, CUMpra-SE.

Cuiabá-MT, 11 de Julho de 2025.

Mauren Lazzaretti

Secretária de Estado de Meio Ambiente

Protocolo 1711278

BOLETIM DE PESSOAL/SEMA/00096/2025

DE:

11/07/2025

O(A) Secretária de Estado de Meio Ambiente no uso de suas atribuições que lhes são conferidas por lei,

Resolve: DEFERIR

Evento: LICENÇA P/ TRATAMENTO SAUDE/SEGURADO INSS

Processo N.:

Nome: (332046/2) ELCIO LEITE PEREIRA
Cargo/Função: (11487) DGA-4
Un. Adm: (901997) DIR DE UNID DESCONCENTRADA DE
GUARANTA DO NORTE
A Partir de: 09/06/2025 Até13/06/2025

Processo N.:

Nome: (307733/2) LARISSA LORENA ECHEVERRIA FREITAS
Cargo/Função: (11509) DGA-6
Un. Adm: (902179) COORD LICENCIAMENTO COM ESTUDOS
DE IMPACTOS AMB
A Partir de: 26/05/2025 Até30/05/2025

PUBLICADA, REGISTRADA, CUMpra-SE.

Cuiabá-MT, 11 de Julho de 2025.

Mauren Lazzaretti

Secretária de Estado de Meio Ambiente

Protocolo 1711352

BOLETIM DE PESSOAL/SEMA/00097/2025

DE:

11/07/2025

O(A) Secretária de Estado de Meio Ambiente no uso de suas atribuições que lhes são conferidas por lei,

Resolve: DEFERIR

Evento: LICENCA PREMIO - GOZO

Processo N.: SEMA-REQ-2025/00922

Nome: (102135/2) ENEAS CORREA DE FIGUEIREDO JUNIOR
Cargo/Função: (5349) ANALISTA ADMINISTRATIVO L 10052
Quinquênio de Referência: 11/06/2014 Ate 10/06/2019
A Partir de: 07/09/2026 Até16/09/2026

Processo N.: SEMA-PRO-2025/26186

Nome: (248672/1) JOSEDY MARIANA GONCALVES FARIA
Cargo/Função: (6052) TECNICO DESENV ECO SOC L 10177/14
Quinquênio de Referência: 29/05/2013 Ate 28/05/2018
A Partir de: 10/07/2025 Até19/07/2025

Processo N.: SEMA-PRO-2025/23565

Nome: (79557/1) NICOLA SAVA LEVENTI NETO
Cargo/Função: (11403) TECNICO DE MEIO AMBIENTE L
10083/2014
Quinquênio de Referência: 18/03/2018 Ate 17/03/2023
A Partir de: 11/08/2025 Até20/08/2025

Processo N.: SEMA-PRO-2025/23565

Nome: (79557/1) NICOLA SAVA LEVENTI NETO
Cargo/Função: (11403) TECNICO DE MEIO AMBIENTE L
10083/2014
Quinquênio de Referência: 18/03/2018 Ate 17/03/2023
A Partir de: 21/08/2025 Até30/08/2025

PUBLICADA, REGISTRADA, CUMpra-SE.

Cuiabá-MT, 11 de Julho de 2025.

Mauren Lazzaretti

Secretária de Estado de Meio Ambiente

Protocolo 1711353

BOLETIM DE PESSOAL/SEMA/00098/2025

DE:

11/07/2025

O(A) Secretária de Estado de Meio Ambiente no uso de suas atribuições que lhes são conferidas por lei,

Resolve: RETIFICAR

Evento: LICENCA PREMIO - GOZO

Processo N.: SEMA-REQ-2025/00922

Nome: (102135/2) ENEAS CORREA DE FIGUEIREDO JUNIOR
Cargo/Função: (5349) ANALISTA ADMINISTRATIVO L 10052
Quinquênio de Referência: 11/06/2014 Ate 10/06/2019
A Partir de: 02/11/2026 Até16/11/2026

Processo N.: SEMA-REQ-2025/00922

Nome: (102135/2) ENEAS CORREA DE FIGUEIREDO JUNIOR
Cargo/Função: (5349) ANALISTA ADMINISTRATIVO L 10052
Quinquênio de Referência: 11/06/2014 Ate 10/06/2019
A Partir de: 22/12/2025 Até31/12/2025

Processo N.: SEMA-REQ-2025/00922

Nome: (102135/2) ENEAS CORREA DE FIGUEIREDO JUNIOR
Cargo/Função: (5349) ANALISTA ADMINISTRATIVO L 10052
Quinquênio de Referência: 11/06/2014 Ate 10/06/2019
A Partir de: 01/01/2026 Até10/01/2026

Processo N.: SEMA-REQ-2025/01414

Nome: (89026/2) HILCA DENISE VIANA PINTO DE CARVALHO
Cargo/Função: (11382) ANALISTA DE MEIO AMBIENTE L
10083/2014
Quinquênio de Referência: 18/07/2017 Ate 17/07/2022
A Partir de: 06/07/2026 Até15/07/2026

Processo N.: SEMA-PRO-2025/26047

Nome: (241134/1) SANDRA REGINA GONCALVES
Cargo/Função: (6052) TECNICO DESENV ECO SOC L 10177/14
Quinquênio de Referência: 04/06/2017 Ate 03/06/2022
A Partir de: 01/12/2025 Até10/12/2025

PUBLICADA, REGISTRADA, CUMpra-SE.

Cuiabá-MT, 11 de Julho de 2025.

Mauren Lazzaretti

Secretária de Estado de Meio Ambiente

Protocolo 1711354

SINFRA**SECRETARIA DE ESTADO DE INFRAESTRUTURA E LOGÍSTICA**BOLETIM DE PESSOAL/SINFRA/00202/2025
11/07/2025

DE:

O(A) Secretário de Estado de Infraestrutura e Logística no uso de suas atribuições que lhes são conferidas por lei,

Resolve: DEFERIR

Evento: LICENCA PREMIO - GOZO

Processo N.: SINFRA-PRO-2025/09480

Nome: (247082/1) CLARISSA TAQUES BARINI PIRES

Cargo/Função: (5349) ANALISTA ADMINISTRATIVO L 10052

Quinquênio de Referência: 15/04/2018 Ate 14/04/2023

A Partir de: 14/07/2025 Até23/07/2025

Processo N.: SINFRA-PRO-2025/11314

Nome: (139948/2) JULIANO SANTANA DE OLIVEIRA

Cargo/Função: (5349) ANALISTA ADMINISTRATIVO L 10052

Quinquênio de Referência: 24/04/2019 Ate 23/04/2024

A Partir de: 21/07/2025 Até04/08/2025

PUBLICADA, REGISTRADA, CUMpra-SE.

Cuiabá-MT, 11 de Julho de 2025.

Marcelo de Oliveira e Silva

Secretário de Estado de Infraestrutura e Logística

Protocolo 1711327

BOLETIM DE PESSOAL/SINFRA/00203/2025
11/07/2025

DE:

O(A) Secretário de Estado de Infraestrutura e Logística no uso de suas atribuições que lhes são conferidas por lei,

Resolve: RETIFICAR

Evento: LICENCA PREMIO - GOZO

Processo N.: SINFRA-PRO-2025/11181

Nome: (81215/1) EMIO MARIO NUNES DA CRUZ

Cargo/Função: (6052) TECNICO DESENV ECO SOC L 10177/14

Quinquênio de Referência: 12/02/2012 Ate 11/02/2017

A Partir de: 02/10/2025 Até31/10/2025

PUBLICADA, REGISTRADA, CUMpra-SE.

Cuiabá-MT, 11 de Julho de 2025.

Marcelo de Oliveira e Silva

Secretário de Estado de Infraestrutura e Logística

Protocolo 1711328

SESP**SECRETARIA DE ESTADO DE SEGURANÇA PÚBLICA**

PORTARIA/SESP/00185/2025

DE: 11/07/2025

O(A) Secretário de Estado de Segurança Pública no uso de suas atribuições que lhes são conferidas por lei,

Resolve: TORNAR SEM EFEITO

Evento: DESIGNAÇÃO EM SUBSTITUIÇÃO CARGO EM COMISSÃO/
FUNÇÃO

Processo N.:

Nome: (137180/1) EDWANIA SILVA RAMOS DE ALBUQUERQUE

A Partir de: 01/08/2025 Até 30/08/2025

Cargo/Função: (11687) FUNCAO DGA 3 LC/266

Substituído: (95883/1) TATIANA ELOA PILGER

Un. Adm: (209406) SUPERINT DO OBSERVATORIO DE

SEGURANCA PUBLICA

Processo N.:

Nome: (99376/2) GEANCARLOS DE SOUZA NASCIMENTO

A Partir de: 18/08/2025 Até 27/08/2025

Cargo/Função: (11689) FUNCAO DGA 5 LC/266

Substituído: (126466/2) FABIANE DE SOUSA MELO

Un. Adm: (209414) COORD DE ANALISE CRIMINAL PESQUISA
E EXTENSAO

Processo N.:

Nome: (118415/2) JOCILAYNE NAYARA DA SILVA

A Partir de: 01/08/2025 Até 30/08/2025

Cargo/Função: (11689) FUNCAO DGA 5 LC/266

Substituído: (137180/1) EDWANIA SILVA RAMOS DE
ALBUQUERQUE

Un. Adm: (162094) COORD DE ESTATISTICA

PUBLICADA, REGISTRADA, CUMpra-SE.

Cuiabá-MT, 11 de Julho de 2025.

CEL. PM César Augusto de Camargo Roveri

Secretário de Estado de Segurança Pública

Protocolo 1711261

PORTARIA/SESP/00186/2025

DE: 11/07/2025

O(A) Secretário de Estado de Segurança Pública no uso de suas atribuições que lhes são conferidas por lei,

Resolve: DESIGNAR

Evento: DESIGNAÇÃO EM SUBSTITUIÇÃO CARGO EM COMISSÃO/
FUNÇÃO

Processo N.: SESP-CIN-2025/07081

Nome: (252688/1) CLAUDIA FATIMA FIGUEIREDO SANTOS DE
LIMA

A Partir de: 14/07/2025 Até 23/07/2025

Cargo/Função: (11606) DGA-6 SERVIDOR

Substituído: (124823/2) JARDEL RIBEIRO

Un. Adm: (180408) GER DE SISTEMAS

PUBLICADA, REGISTRADA, CUMpra-SE.

Cuiabá-MT, 11 de Julho de 2025.

CEL. PM César Augusto de Camargo Roveri

Secretário de Estado de Segurança Pública

Protocolo 1711262

BOLETIM DE PESSOAL/FUNAC/00044/2025
11/07/2025

DE:

O(A) Presidente da Fundação Nova Chance no uso de suas atribuições que lhes são conferidas por lei,

Resolve: CONCEDER

Evento: ADICIONAL NOTURNO

Processo N.:

Nome: (115510/1) ANTONIO MARCOS DA SILVA

Cargo/Função: (10300) POLICIAL PENAL

Un. Adm: (908452) UNID DE MOVIMENTACAO DE PESSOAL

A Partir de: 01/06/2025 Até 01/06/2025

Quantidade: 48 horas

Processo N.:

Nome: (85453/1) EDEN CLEBER SARDINHA DA COSTA

Cargo/Função: (10300) POLICIAL PENAL

Un. Adm: (908452) UNID DE MOVIMENTACAO DE PESSOAL

A Partir de: 01/06/2025 Até 01/06/2025

Quantidade: 56 horas

Processo N.:

Nome: (232010/1) LINDOMAR HENRIQUE DA SILVA ROCHA

Cargo/Função: (10300) POLICIAL PENAL

Un. Adm: (908452) UNID DE MOVIMENTACAO DE PESSOAL

A Partir de: 01/06/2025 Até 01/06/2025

Quantidade: 48 horas

Processo N.:

Nome: (127523/1) NOEMI MARQUES DE SALES
 Cargo/Função: (10300) POLICIAL PENAL
 Un. Adm: (908452) UNID DE MOVIMENTACAO DE PESSOAL
 A Partir de: 01/06/2025 Até 01/06/2025
 Quantidade: 56 horas

Processo N.:

Nome: (135307/6) REINALDO QUEIROZ MOYA RIBEIRO
 Cargo/Função: (10300) POLICIAL PENAL
 Un. Adm: (908452) UNID DE MOVIMENTACAO DE PESSOAL
 A Partir de: 01/06/2025 Até 01/06/2025
 Quantidade: 48 horas

PUBLICADA, REGISTRADA, CUMpra-SE.
 Cuiabá-MT, 11 de Julho de 2025.
 Winkler de Freitas Teles
 Presidente da Fundação Nova Chance

Protocolo 1711283

BOLETIM DE PESSOAL/SESP/00533/2025 DE:
 11/07/2025

O(A) Secretário de Estado de Segurança Pública no uso de suas atribuições que lhes são conferidas por lei,

Resolve: DEFERIR
 Evento: LICENCA PREMIO - GOZO

Processo N.:

Nome: (74805/1) FERNANDO AUGUSTINHO DE OLIVEIRA GALINDO
 Cargo/Função: (2099) CORONEL LC 541/2014
 Quinquênio de Referência: 08/02/1999 Ate 07/02/2004
 A Partir de: 21/07/2025 Até30/07/2025

PUBLICADA, REGISTRADA, CUMpra-SE.
 Cuiabá-MT, 11 de Julho de 2025.
 CEL. PM César Augusto de Camargo Roveri
 Secretário de Estado de Segurança Pública

Protocolo 1711349

BOLETIM DE PESSOAL/SESP/00534/2025 DE:
 11/07/2025

O(A) Secretário de Estado de Segurança Pública no uso de suas atribuições que lhes são conferidas por lei,

Resolve: RETIFICAR
 Evento: LICENCA PREMIO - GOZO

Processo N.: SESP-PRO-2025/29796

Nome: (90787/1) GELSON FELISBERTO MIRANDA
 Cargo/Função: (2102) TENENTE CORONEL LC 541/2014
 Quinquênio de Referência: 13/11/2015 Ate 12/11/2020
 A Partir de: 10/07/2025 Até19/07/2025

Processo N.: SESP-PRO-2025/34759

Nome: (90787/1) GELSON FELISBERTO MIRANDA
 Cargo/Função: (2102) TENENTE CORONEL LC 541/2014
 Quinquênio de Referência: 13/11/2015 Ate 12/11/2020
 A Partir de: 05/08/2025 Até14/08/2025

PUBLICADA, REGISTRADA, CUMpra-SE.
 Cuiabá-MT, 11 de Julho de 2025.
 CEL. PM César Augusto de Camargo Roveri
 Secretário de Estado de Segurança Pública

Protocolo 1711350

BOLETIM DE PESSOAL/SESP/00535/2025 DE:
 11/07/2025

O(A) Secretário de Estado de Segurança Pública no uso de suas atribuições que lhes são conferidas por lei,

Resolve: CESSAR OS EFEITOS
 Evento: Adicional de Insalubridade LC 502

Processo N.:

Nome: (248740/1) GILMAR ZAVARDINIACK
 Cargo/Função:(10300) POLICIAL PENAL
 Un. Adm: (162523) SUBDIR DA PENITENCIARIA DE SINOP
 A Partir de: 31/05/2025

Processo N.:

Nome: (291019/1) IVONALDO DE SOUZA BARBOSA
 Cargo/Função:(10300) POLICIAL PENAL
 Un. Adm: (190209) SUBDIR DA PENITENCIARIA CENTRAL DO ESTADO
 A Partir de: 01/07/2025

Processo N.:

Nome: (345653/1) MAURO FERNANDES SILVA
 Cargo/Função:(10300) POLICIAL PENAL
 Un. Adm: (162574) SUBDIR DA PENITENCIARIA DE AGUA BOA
 A Partir de: 08/07/2025

PUBLICADA, REGISTRADA, CUMpra-SE.
 Cuiabá-MT, 11 de Julho de 2025.
 CEL. PM César Augusto de Camargo Roveri
 Secretário de Estado de Segurança Pública

Protocolo 1711351

PJC**POLÍCIA JUDICIÁRIA CIVIL**

PORTARIA/PJC/00152/2025 DE: 11/07/2025

O(A) Delegada Geral da Polícia Judiciária Civil no uso de suas atribuições que lhes são conferidas por lei,

Resolve: DESIGNAR
 Evento: DESIGNAÇÃO EM SUBSTITUIÇÃO CARGO EM COMISSÃO/
 FUNÇÃO

Processo N.:

Nome: (252000/1) VINICIUS DE ASSIS NAZARIO
 A Partir de: 21/07/2025 Até 04/08/2025
 Cargo/Função: (11685) FUNCAO DGA 8 LC/266
 Substituído: (44069/2) ELIANE DA SILVA MORAES
 Un. Adm: (176834) DEL ESP DE ESTELIONATO CBA

PUBLICADA, REGISTRADA, CUMpra-SE.
 Cuiabá-MT, 11 de Julho de 2025.
 Daniela Silveira Maidel
 Delegada Geral da Polícia Judiciária Civil

Protocolo 1711246

BOLETIM DE PESSOAL/PJC/00512/2025
11/07/2025

DE:

O(A) Delegada Geral da Polícia Judiciária Civil no uso de suas atribuições que lhes são conferidas por lei,

Resolve: CONCEDER
Evento: ADICIONAL NOTURNO

Processo N.:

Nome: (203370/1) ADAO JOSE DOS SANTOS
Cargo/Função: (9175) INVESTIGADOR DE POLICIA/LC344/407
Un. Adm: (905925) Delegacia Especializada em Repressao a Narcoticos
A Partir de: 03/06/2025 Até 03/06/2025
Quantidade: 80 horas

Processo N.:

Nome: (95744/1) ADELAR GUBERT DOS SANTOS
Cargo/Função: (9175) INVESTIGADOR DE POLICIA/LC344/407
Un. Adm: (133795) DEL DE POLICIA DE SAO JOSE DO RIO CLARO
A Partir de: 02/06/2025 Até 02/06/2025
Quantidade: 40 horas

Processo N.:

Nome: (92119/1) ADILSON VARGAS
Cargo/Função: (11665) FUNCAO DGA 10 LC/266
Un. Adm: (133698) DEL ESP DA CRIANCA E DO ADOLESCENTE CACERES
A Partir de: 01/06/2025 Até 01/06/2025
Quantidade: 80 horas

Processo N.:

Nome: (136195/1) ADONILIO JOSE CARDOSO
Cargo/Função: (11665) FUNCAO DGA 10 LC/266
Un. Adm: (134228) DEL DE POLICIA DE GUIRATINGA
A Partir de: 01/06/2025 Até 01/06/2025
Quantidade: 24 horas

Processo N.:

Nome: (110908/2) ADONIS DOS SANTOS VIEIRA
Cargo/Função: (9175) INVESTIGADOR DE POLICIA/LC344/407
Un. Adm: (133116) DEL ESP DE ROUBOS E FURTOS DE VEICULO AUTOM
A Partir de: 01/06/2025 Até 01/06/2025
Quantidade: 80 horas

Processo N.:

Nome: (211039/4) ADRIANA LOPES DE SOUZA
Cargo/Função: (11665) FUNCAO DGA 10 LC/266
Un. Adm: (133124) DEL ESP DO MEIO AMBIENTE
A Partir de: 03/06/2025 Até 03/06/2025
Quantidade: 80 horas

Processo N.:

Nome: (115301/2) AILTON AFONSO BATISTA
Cargo/Função: (9175) INVESTIGADOR DE POLICIA/LC344/407
Un. Adm: (905925) Delegacia Especializada em Repressao a Narcoticos
A Partir de: 02/06/2025 Até 02/06/2025
Quantidade: 80 horas

Processo N.:

Nome: (96072/1) AILTON RODRIGUES DOS SANTOS
Cargo/Função: (9175) INVESTIGADOR DE POLICIA/LC344/407
Un. Adm: (906050) DEL ESPECIAL EM REPRESSAO AOS CRIMES DE FRONTEIRA
A Partir de: 03/06/2025 Até 03/06/2025
Quantidade: 56 horas

Processo N.:

Nome: (77639/4) AIRTON ROSAN
Cargo/Função: (9175) INVESTIGADOR DE POLICIA/LC344/407
Un. Adm: (134031) DEL DE POLICIA DE JAURU
A Partir de: 01/06/2025 Até 01/06/2025
Quantidade: 80 horas

Processo N.:

Nome: (234331/1) ALESSANDRA SANTANA DA SILVA
Cargo/Função: (9200) ESCRIVAO DE POLICIA/LC318/407
Un. Adm: (133612) DEL DE POLICIA DE CACERES
A Partir de: 02/06/2025 Até 02/06/2025
Quantidade: 80 horas

Processo N.:

Nome: (70675/4) ALESSANDRO INACIO JABRA RAMOS
Cargo/Função: (9175) INVESTIGADOR DE POLICIA/LC344/407
Un. Adm: (133124) DEL ESP DO MEIO AMBIENTE
A Partir de: 02/06/2025 Até 02/06/2025
Quantidade: 80 horas

Processo N.:

Nome: (97449/1) ALEX ANTONIO DIAS RAMOS
Cargo/Função: (9175) INVESTIGADOR DE POLICIA/LC344/407
Un. Adm: (133302) DEL ESP DE ROUBOS E FURTOS CUIABA
A Partir de: 02/06/2025 Até 02/06/2025
Quantidade: 80 horas

Processo N.:

Nome: (259685/1) ALEX MATOS DE OLIVEIRA
Cargo/Função: (9175) INVESTIGADOR DE POLICIA/LC344/407
Un. Adm: (133124) DEL ESP DO MEIO AMBIENTE
A Partir de: 02/06/2025 Até 02/06/2025
Quantidade: 80 horas

Processo N.:

Nome: (234861/2) ALEXANDRE GONCALVES DE MATOS
Cargo/Função: (9175) INVESTIGADOR DE POLICIA/LC344/407
Un. Adm: (133302) DEL ESP DE ROUBOS E FURTOS CUIABA
A Partir de: 01/06/2025 Até 01/06/2025
Quantidade: 80 horas

Processo N.:

Nome: (327070/1) ALINE COSTA DA SILVA JACOB
Cargo/Função: (9200) ESCRIVAO DE POLICIA/LC318/407
Un. Adm: (134678) DEL DE POLICIA DE CAMPO NOVO DOS PARECIS
A Partir de: 01/06/2025 Até 01/06/2025
Quantidade: 80 horas

Processo N.:

Nome: (259681/1) ALINE FERNANDA DA SILVA
Cargo/Função: (9200) ESCRIVAO DE POLICIA/LC318/407
Un. Adm: (133302) DEL ESP DE ROUBOS E FURTOS CUIABA
A Partir de: 02/06/2025 Até 02/06/2025
Quantidade: 80 horas

Processo N.:

Nome: (327157/1) ALISSON CRISTIANO GERHARD
Cargo/Função: (9175) INVESTIGADOR DE POLICIA/LC344/407
Un. Adm: (133795) DEL DE POLICIA DE SAO JOSE DO RIO CLARO
A Partir de: 01/06/2025 Até 01/06/2025
Quantidade: 80 horas

Processo N.:

Nome: (234327/1) AMANDA GUIMARAES BARROS
Cargo/Função: (9175) INVESTIGADOR DE POLICIA/LC344/407
Un. Adm: (177342) DEL DE POLICIA DE CONFRESA
A Partir de: 02/06/2025 Até 02/06/2025
Quantidade: 80 horas

Processo N.:

Nome: (92200/1) AMILTON DOS SANTOS MACHADO
Cargo/Função: (9200) ESCRIVAO DE POLICIA/LC318/407
Un. Adm: (131865) CORREG GERAL DA POLICIA JUDICIARIA CIVIL
A Partir de: 02/06/2025 Até 02/06/2025
Quantidade: 80 horas

Processo N.:

Nome: (327158/1) ANA BEATRIZ SALVIANO FERRAZ
Cargo/Função: (9175) INVESTIGADOR DE POLICIA/LC344/407
Un. Adm: (177342) DEL DE POLICIA DE CONFRESA
A Partir de: 01/06/2025 Até 01/06/2025
Quantidade: 40 horas

Processo N.:

Nome: (136199/1) ANA CAROLINA DO NASCIMENTO SANTOS
 Cargo/Função: (9200) ESCRIVAO DE POLICIA/LC318/407
 Un. Adm: (133302) DEL ESP DE ROUBOS E FURTOS CUIABA
 A Partir de: 01/06/2025 Até 01/06/2025
 Quantidade: 56 horas

Processo N.:

Nome: (113815/7) ANA CLEUDY DIAS DOS SANTOS
 Cargo/Função: (9175) INVESTIGADOR DE POLICIA/LC344/407
 Un. Adm: (177342) DEL DE POLICIA DE CONFRESA
 A Partir de: 03/06/2025 Até 03/06/2025
 Quantidade: 40 horas

Processo N.:

Nome: (136202/1) ANA LUCIA MIRANDA MACIEL
 Cargo/Função: (11665) FUNCAO DGA 10 LC/266
 Un. Adm: (177342) DEL DE POLICIA DE CONFRESA
 A Partir de: 01/06/2025 Até 01/06/2025
 Quantidade: 80 horas

Processo N.:

Nome: (235458/2) ANDERSON ANTONIO DA SILVA
 Cargo/Função: (9175) INVESTIGADOR DE POLICIA/LC344/407
 Un. Adm: (906050) DEL ESPECIAL EM REPRESSAO AOS
 CRIMES DE FRONTEIRA
 A Partir de: 03/06/2025 Até 03/06/2025
 Quantidade: 80 horas

Processo N.:

Nome: (248134/2) ANDERSON DE SOUZA CARNEIRO
 Cargo/Função: (9175) INVESTIGADOR DE POLICIA/LC344/407
 Un. Adm: (133612) DEL DE POLICIA DE CACERES
 A Partir de: 02/06/2025 Até 02/06/2025
 Quantidade: 80 horas

Processo N.:

Nome: (267994/1) ANDERSON FELIZARDO QUEIROZ
 Cargo/Função: (9175) INVESTIGADOR DE POLICIA/LC344/407
 Un. Adm: (184314) DEL POL ESP EM REPRESSAO A ROUBOS E
 FURTOS SINOP
 A Partir de: 01/06/2025 Até 01/06/2025
 Quantidade: 80 horas

Processo N.:

Nome: (203541/1) ANDERSON PEREIRA
 Cargo/Função: (11665) FUNCAO DGA 10 LC/266
 Un. Adm: (131865) CORREG GERAL DA POLICIA JUDICIARIA
 CIVIL
 A Partir de: 01/06/2025 Até 01/06/2025
 Quantidade: 80 horas

Processo N.:

Nome: (251996/1) ANDRE EDUARDO RIBEIRO
 Cargo/Função: (11690) FUNCAO DGA 6 LC/266
 Un. Adm: (154717) CORREG AUXILIAR DA POLICIA JUDICIARIA
 CIVIL
 A Partir de: 02/06/2025 Até 02/06/2025
 Quantidade: 80 horas

Processo N.:

Nome: (327179/1) ANDRE LACERDA ALENCAR
 Cargo/Função: (9175) INVESTIGADOR DE POLICIA/LC344/407
 Un. Adm: (133388) DEL DE POLICIA DE NOVA CANAA DO
 NORTE
 A Partir de: 01/06/2025 Até 01/06/2025
 Quantidade: 80 horas

Processo N.:

Nome: (268145/1) ANDRE LUIS MORAES DA SILVA
 Cargo/Função: (9175) INVESTIGADOR DE POLICIA/LC344/407
 Un. Adm: (134562) DEL DE POLICIA DE NOVA UBRATA
 A Partir de: 01/06/2025 Até 01/06/2025
 Quantidade: 80 horas

Processo N.:

Nome: (234381/1) ANDRE LUIZ APARECIDO DOS SANTOS
 Cargo/Função: (9175) INVESTIGADOR DE POLICIA/LC344/407
 Un. Adm: (133116) DEL ESP DE ROUBOS E FURTOS DE
 VEICULO AUTOM
 A Partir de: 01/06/2025 Até 01/06/2025
 Quantidade: 80 horas

Processo N.:

Nome: (252019/1) ANDRE RIGONATO
 Cargo/Função: (2348) DELEGADO DE POLICIA
 Un. Adm: (905925) Delegacia Especializada em Repressao a
 Narcoticos
 A Partir de: 03/06/2025 Até 03/06/2025
 Quantidade: 80 horas

Processo N.:

Nome: (217209/2) ANDRE SOUZA DOS SANTOS
 Cargo/Função: (9175) INVESTIGADOR DE POLICIA/LC344/407
 Un. Adm: (133124) DEL ESP DO MEIO AMBIENTE
 A Partir de: 03/06/2025 Até 03/06/2025
 Quantidade: 80 horas

Processo N.:

Nome: (234328/1) ANILSON RODRIGUES GOMES
 Cargo/Função: (9175) INVESTIGADOR DE POLICIA/LC344/407
 Un. Adm: (133116) DEL ESP DE ROUBOS E FURTOS DE
 VEICULO AUTOM
 A Partir de: 01/06/2025 Até 01/06/2025
 Quantidade: 80 horas

Processo N.:

Nome: (92144/1) ANTENOR FRANCISCO DA SILVA
 Cargo/Função: (9175) INVESTIGADOR DE POLICIA/LC344/407
 Un. Adm: (134619) DEL ESP DE ROUBOS E FURTOS DE TANG
 DA SERRA
 A Partir de: 02/06/2025 Até 02/06/2025
 Quantidade: 80 horas

Processo N.:

Nome: (259618/1) ANTONIO ACELINO DE ALMEIDA
 Cargo/Função: (9175) INVESTIGADOR DE POLICIA/LC344/407
 Un. Adm: (133612) DEL DE POLICIA DE CACERES
 A Partir de: 03/06/2025 Até 03/06/2025
 Quantidade: 80 horas

Processo N.:

Nome: (82372/25) ANTONIO AUGUSTO NULFO DE FREITAS
 Cargo/Função: (9175) INVESTIGADOR DE POLICIA/LC344/407
 Un. Adm: (133248) DEL DE POL DE CHAPADA DOS GUIMARAES
 A Partir de: 01/06/2025 Até 01/06/2025
 Quantidade: 80 horas

Processo N.:

Nome: (97525/1) ANTONIO PINTO DE FIGUEIREDO
 Cargo/Função: (11665) FUNCAO DGA 10 LC/266
 Un. Adm: (154105) DEL ESP DE REPRESSAO A
 ENTORPECENTES
 A Partir de: 02/06/2025 Até 02/06/2025
 Quantidade: 80 horas

Processo N.:

Nome: (97355/1) ANTONIO VICENTE DOS SANTOS
 Cargo/Função: (9200) ESCRIVAO DE POLICIA/LC318/407
 Un. Adm: (134619) DEL ESP DE ROUBOS E FURTOS DE TANG
 DA SERRA
 A Partir de: 01/06/2025 Até 01/06/2025
 Quantidade: 80 horas

Processo N.:

Nome: (95673/1) ARILDO DE ALMEIDA RODRIGUES
 Cargo/Função: (9175) INVESTIGADOR DE POLICIA/LC344/407
 Un. Adm: (133116) DEL ESP DE ROUBOS E FURTOS DE
 VEICULO AUTOM
 A Partir de: 01/06/2025 Até 01/06/2025
 Quantidade: 80 horas

Processo N.:

Nome: (259619/1) ARTENIZA STRAPAZZON DE FRANCA
 Cargo/Função: (9175) INVESTIGADOR DE POLICIA/LC344/407
 Un. Adm: (133906) DEL DE POLICIA DE RONDOLANDIA
 A Partir de: 01/06/2025 Até 01/06/2025
 Quantidade: 80 horas

Processo N.:

Nome: (327228/1) ARTHUR RICARDO PINHEIRO DE SOUZA MORAES
 Cargo/Função: (9200) ESCRIVAO DE POLICIA/LC318/407
 Un. Adm: (177105) DEL DE POLICIA DE POCONE
 A Partir de: 01/06/2025 Até 01/06/2025
 Quantidade: 80 horas

Processo N.:

Nome: (136942/1) AUGUSTO MARIO CAXITO AMARAL
 Cargo/Função: (9175) INVESTIGADOR DE POLICIA/LC344/407
 Un. Adm: (133612) DEL DE POLICIA DE CACERES
 A Partir de: 01/06/2025 Até 01/06/2025
 Quantidade: 80 horas

Processo N.:

Nome: (136204/1) AURIZETH GOMES CARVALHO
 Cargo/Função: (9200) ESCRIVAO DE POLICIA/LC318/407
 Un. Adm: (177725) DEL DE POLICIA DE CAMPO VERDE
 A Partir de: 01/06/2025 Até 01/06/2025
 Quantidade: 80 horas

Processo N.:

Nome: (268228/1) BENEDITO CESAR ALVES BORGES
 Cargo/Função: (9175) INVESTIGADOR DE POLICIA/LC344/407
 Un. Adm: (177105) DEL DE POLICIA DE POCONE
 A Partir de: 01/06/2025 Até 01/06/2025
 Quantidade: 80 horas

Processo N.:

Nome: (93152/1) BENEDITO MARTINS RIBEIRO
 Cargo/Função: (9175) INVESTIGADOR DE POLICIA/LC344/407
 Un. Adm: (133612) DEL DE POLICIA DE CACERES
 A Partir de: 03/06/2025 Até 03/06/2025
 Quantidade: 80 horas

Processo N.:

Nome: (327077/1) BRUNA CRISTINA FAVA DA COSTA
 Cargo/Função: (9200) ESCRIVAO DE POLICIA/LC318/407
 Un. Adm: (133302) DEL ESP DE ROUBOS E FURTOS CUIABA
 A Partir de: 01/06/2025 Até 01/06/2025
 Quantidade: 64 horas

Processo N.:

Nome: (327168/1) BRUNA TAVARES DE MESQUITA
 Cargo/Função: (9175) INVESTIGADOR DE POLICIA/LC344/407
 Un. Adm: (177342) DEL DE POLICIA DE CONFRESA
 A Partir de: 01/06/2025 Até 01/06/2025
 Quantidade: 80 horas

Processo N.:

Nome: (136281/1) BRUNO FERNANDES DA SILVA
 Cargo/Função: (9175) INVESTIGADOR DE POLICIA/LC344/407
 Un. Adm: (133302) DEL ESP DE ROUBOS E FURTOS CUIABA
 A Partir de: 03/06/2025 Até 03/06/2025
 Quantidade: 80 horas

Processo N.:

Nome: (319536/2) CAMILA CORREIA SILVA
 Cargo/Função: (9175) INVESTIGADOR DE POLICIA/LC344/407
 Un. Adm: (177105) DEL DE POLICIA DE POCONE
 A Partir de: 02/06/2025 Até 02/06/2025
 Quantidade: 80 horas

Processo N.:

Nome: (320123/2) CAMILA CUNHA TAVARES
 Cargo/Função: (9200) ESCRIVAO DE POLICIA/LC318/407
 Un. Adm: (905925) Delegacia Especializada em Repressao a Narcoticos
 A Partir de: 03/06/2025 Até 03/06/2025
 Quantidade: 80 horas

Processo N.:

Nome: (109722/3) CAMILA MELO VAILANTE DE LIMA
 Cargo/Função: (11665) FUNCAO DGA 10 LC/266
 Un. Adm: (133302) DEL ESP DE ROUBOS E FURTOS CUIABA
 A Partir de: 03/06/2025 Até 03/06/2025
 Quantidade: 80 horas

Processo N.:

Nome: (136230/1) CARLA LANGE
 Cargo/Função: (11665) FUNCAO DGA 10 LC/266
 Un. Adm: (133248) DEL DE POL DE CHAPADA DOS GUIMARAES
 A Partir de: 01/06/2025 Até 01/06/2025
 Quantidade: 80 horas

Processo N.:

Nome: (259686/1) CARLA REZENDE GRAPIUNA
 Cargo/Função: (9200) ESCRIVAO DE POLICIA/LC318/407
 Un. Adm: (133302) DEL ESP DE ROUBOS E FURTOS CUIABA
 A Partir de: 01/06/2025 Até 01/06/2025
 Quantidade: 64 horas

Processo N.:

Nome: (123355/19) CARLOS PEREIRA DOS SANTOS
 Cargo/Função: (9175) INVESTIGADOR DE POLICIA/LC344/407
 Un. Adm: (184314) DEL POL ESP EM REPRESSAO A ROUBOS E FURTOS SINOP
 A Partir de: 02/06/2025 Até 02/06/2025
 Quantidade: 80 horas

Processo N.:

Nome: (44123/1) CARLOS ROBERTO DE SENA
 Cargo/Função: (9175) INVESTIGADOR DE POLICIA/LC344/407
 Un. Adm: (133116) DEL ESP DE ROUBOS E FURTOS DE VEICULO AUTOM
 A Partir de: 02/06/2025 Até 02/06/2025
 Quantidade: 80 horas

Processo N.:

Nome: (115854/2) CAROLINE DE OLIVEIRA SILVA DE SOUZA
 Cargo/Função: (9200) ESCRIVAO DE POLICIA/LC318/407
 Un. Adm: (133612) DEL DE POLICIA DE CACERES
 A Partir de: 01/06/2025 Até 01/06/2025
 Quantidade: 80 horas

Processo N.:

Nome: (259644/1) CASSIANA LUSSI
 Cargo/Função: (9175) INVESTIGADOR DE POLICIA/LC344/407
 Un. Adm: (133302) DEL ESP DE ROUBOS E FURTOS CUIABA
 A Partir de: 03/06/2025 Até 03/06/2025
 Quantidade: 80 horas

Processo N.:

Nome: (211575/22) CESAR AUGUSTO STONA
 Cargo/Função: (9175) INVESTIGADOR DE POLICIA/LC344/407
 Un. Adm: (133302) DEL ESP DE ROUBOS E FURTOS CUIABA
 A Partir de: 02/06/2025 Até 02/06/2025
 Quantidade: 80 horas

Processo N.:

Nome: (259649/1) CHARLES JORDAO DE SOUZA COSTA
 Cargo/Função: (9175) INVESTIGADOR DE POLICIA/LC344/407
 Un. Adm: (133906) DEL DE POLICIA DE RONDOLANDIA
 A Partir de: 02/06/2025 Até 02/06/2025
 Quantidade: 80 horas

Processo N.:

Nome: (328974/1) CHARLES VINICIUS SIQUEIRA DE OLIVEIRA
 Cargo/Função: (9175) INVESTIGADOR DE POLICIA/LC344/407
 Un. Adm: (177342) DEL DE POLICIA DE CONFRESA
 A Partir de: 02/06/2025 Até 02/06/2025
 Quantidade: 80 horas

Processo N.:

Nome: (259636/1) CHRISTIAN JORGE PAES DE BARROS SILVA
 Cargo/Função: (9175) INVESTIGADOR DE POLICIA/LC344/407
 Un. Adm: (133248) DEL DE POL DE CHAPADA DOS GUIMARAES
 A Partir de: 05/06/2025 Até 05/06/2025
 Quantidade: 24 horas

Processo N.:

Nome: (136279/1) CLARITO NUNES DE MORAIS JUNIOR
Cargo/Função: (9175) INVESTIGADOR DE POLICIA/LC344/407
Un. Adm: (133302) DEL ESP DE ROUBOS E FURTOS CUIABA
A Partir de: 03/06/2025 Até 03/06/2025
Quantidade: 80 horas

Processo N.:

Nome: (207633/4) CLAUDIA RAQUEL PELEGRINI
Cargo/Função: (9175) INVESTIGADOR DE POLICIA/LC344/407
Un. Adm: (134619) DEL ESP DE ROUBOS E FURTOS DE TANG
DA SERRA
A Partir de: 01/06/2025 Até 01/06/2025
Quantidade: 80 horas

Processo N.:

Nome: (108198/1) CLAUDIO MARCIO NAZARIO CASTELO
Cargo/Função: (9175) INVESTIGADOR DE POLICIA/LC344/407
Un. Adm: (133248) DEL DE POL DE CHAPADA DOS GUIMARAES
A Partir de: 02/06/2025 Até 02/06/2025
Quantidade: 80 horas

Processo N.:

Nome: (90937/2) CLAUDIO SANTANA COSTA
Cargo/Função: (9175) INVESTIGADOR DE POLICIA/LC344/407
Un. Adm: (133124) DEL ESP DO MEIO AMBIENTE
A Partir de: 03/06/2025 Até 03/06/2025
Quantidade: 80 horas

Processo N.:

Nome: (92158/1) CLEBIO CORREIA DE MELO JUNIOR
Cargo/Função: (9175) INVESTIGADOR DE POLICIA/LC344/407
Un. Adm: (177725) DEL DE POLICIA DE CAMPO VERDE
A Partir de: 02/06/2025 Até 02/06/2025
Quantidade: 80 horas

Processo N.:

Nome: (238825/1) CONCEICAO DE ARRUDA ALMEIDA
Cargo/Função: (9175) INVESTIGADOR DE POLICIA/LC344/407
Un. Adm: (905925) Delegacia Especializada em Repressao a
Narcoticos
A Partir de: 02/06/2025 Até 02/06/2025
Quantidade: 80 horas

Processo N.:

Nome: (259694/1) CRISTIANE CATIA RICALDES
Cargo/Função: (9175) INVESTIGADOR DE POLICIA/LC344/407
Un. Adm: (133612) DEL DE POLICIA DE CACERES
A Partir de: 01/06/2025 Até 01/06/2025
Quantidade: 80 horas

Processo N.:

Nome: (109127/6) CYNTHIA DE SOUZA AGUIAR
Cargo/Função: (9200) ESCRIVAO DE POLICIA/LC318/407
Un. Adm: (133124) DEL ESP DO MEIO AMBIENTE
A Partir de: 03/06/2025 Até 03/06/2025
Quantidade: 56 horas

Processo N.:

Nome: (259679/1) DALTON RIBAS NERY
Cargo/Função: (11665) FUNCAO DGA 10 LC/266
Un. Adm: (177709) DEL ESP DE ROUBOS E FURTOS
PRIMAVERA DO LESTE
A Partir de: 01/06/2025 Até 01/06/2025
Quantidade: 80 horas

Processo N.:

Nome: (228097/2) DAMARES KATY RAMOS DA LUZ
Cargo/Função: (9200) ESCRIVAO DE POLICIA/LC318/407
Un. Adm: (133612) DEL DE POLICIA DE CACERES
A Partir de: 04/06/2025 Até 04/06/2025
Quantidade: 72 horas

Processo N.:

Nome: (242528/1) DANIEL LUCAS PARANHOS MACHADO
Cargo/Função: (2348) DELEGADO DE POLICIA
Un. Adm: (133302) DEL ESP DE ROUBOS E FURTOS CUIABA
A Partir de: 02/06/2025 Até 02/06/2025
Quantidade: 80 horas

Processo N.:

Nome: (234504/1) DANIELA CRISTINA GONCALO
Cargo/Função: (9200) ESCRIVAO DE POLICIA/LC318/407
Un. Adm: (133612) DEL DE POLICIA DE CACERES
A Partir de: 02/06/2025 Até 02/06/2025
Quantidade: 80 horas

Processo N.:

Nome: (259653/1) DANIELLE SIMAN DIAS
Cargo/Função: (9200) ESCRIVAO DE POLICIA/LC318/407
Un. Adm: (133116) DEL ESP DE ROUBOS E FURTOS DE
VEICULO AUTOM
A Partir de: 07/06/2025 Até 07/06/2025
Quantidade: 64 horas

Processo N.:

Nome: (259728/1) DANILLO RHUAN MONTEIRO DE OLIVEIRA
Cargo/Função: (9175) INVESTIGADOR DE POLICIA/LC344/407
Un. Adm: (133302) DEL ESP DE ROUBOS E FURTOS CUIABA
A Partir de: 03/06/2025 Até 03/06/2025
Quantidade: 80 horas

Processo N.:

Nome: (97407/1) DEUZIMAR BRITO ARRAES
Cargo/Função: (9175) INVESTIGADOR DE POLICIA/LC344/407
Un. Adm: (133523) DEL ESP DA CRIANCA E ADOLESCENTE
BARRA GARCAS
A Partir de: 03/06/2025 Até 03/06/2025
Quantidade: 80 horas

Processo N.:

Nome: (234324/1) DIEGO BOSCO SEMPIO BORGES
Cargo/Função: (9175) INVESTIGADOR DE POLICIA/LC344/407
Un. Adm: (133302) DEL ESP DE ROUBOS E FURTOS CUIABA
A Partir de: 02/06/2025 Até 02/06/2025
Quantidade: 80 horas

Processo N.:

Nome: (259652/1) DIEGO CAMARA AQUINO DE LAVOR
Cargo/Função: (9175) INVESTIGADOR DE POLICIA/LC344/407
Un. Adm: (133612) DEL DE POLICIA DE CACERES
A Partir de: 01/06/2025 Até 01/06/2025
Quantidade: 80 horas

Processo N.:

Nome: (234332/1) DIEGO LEONARDO COLETA ARRUDA
Cargo/Função: (9200) ESCRIVAO DE POLICIA/LC318/407
Un. Adm: (133302) DEL ESP DE ROUBOS E FURTOS CUIABA
A Partir de: 01/06/2025 Até 01/06/2025
Quantidade: 80 horas

Processo N.:

Nome: (258859/2) DIEVELEY AVELINO DOS SANTOS
Cargo/Função: (9175) INVESTIGADOR DE POLICIA/LC344/407
Un. Adm: (184314) DEL POL ESP EM REPRESSAO A ROUBOS E
FURTOS SINOP
A Partir de: 17/06/2025 Até 17/06/2025
Quantidade: 40 horas

Processo N.:

Nome: (93896/3) DIONISIO ILARIO DOS SANTOS NETO
Cargo/Função: (9175) INVESTIGADOR DE POLICIA/LC344/407
Un. Adm: (133302) DEL ESP DE ROUBOS E FURTOS CUIABA
A Partir de: 03/06/2025 Até 03/06/2025
Quantidade: 80 horas

Processo N.:

Nome: (234176/1) DIONIZIO BAREIRO NETO
Cargo/Função: (11681) FUNCAO DGA 9 LC/266
Un. Adm: (905739) Coord de Inteligencia Estr e
ContraInteligencia
A Partir de: 03/06/2025 Até 03/06/2025
Quantidade: 80 horas

Processo N.:

Nome: (139673/6) DIRLENE ADA BACANI
Cargo/Função: (9175) INVESTIGADOR DE POLICIA/LC344/407
Un. Adm: (133302) DEL ESP DE ROUBOS E FURTOS CUIABA
A Partir de: 01/06/2025 Até 01/06/2025
Quantidade: 80 horas

Processo N.:

Nome: (128739/8) DIVINA MENDES DA SILVA
 Cargo/Função: (9175) INVESTIGADOR DE POLICIA/LC344/407
 Un. Adm: (133302) DEL ESP DE ROUBOS E FURTOS CUIABA
 A Partir de: 02/06/2025 Até 02/06/2025
 Quantidade: 80 horas

Processo N.:

Nome: (234462/1) DJALMA MONGE DIAS
 Cargo/Função: (11665) FUNCAO DGA 10 LC/266
 Un. Adm: (154105) DEL ESP DE REPRESSAO A ENTORPECENTES
 A Partir de: 03/06/2025 Até 03/06/2025
 Quantidade: 80 horas

Processo N.:

Nome: (96079/1) DOMINGOS SEVERO DOS SANTOS
 Cargo/Função: (9200) ESCRIVAO DE POLICIA/LC318/407
 Un. Adm: (906050) DEL ESPECIAL EM REPRESSAO AOS CRIMES DE FRONTEIRA
 A Partir de: 01/06/2025 Até 01/06/2025
 Quantidade: 80 horas

Processo N.:

Nome: (203450/1) DOUGLAS OSWALDO PRADO LIMA
 Cargo/Função: (9175) INVESTIGADOR DE POLICIA/LC344/407
 Un. Adm: (133612) DEL DE POLICIA DE CACERES
 A Partir de: 01/06/2025 Até 01/06/2025
 Quantidade: 80 horas

Processo N.:

Nome: (92140/1) EDCARLOS DA SILVA CAMPOS
 Cargo/Função: (9175) INVESTIGADOR DE POLICIA/LC344/407
 Un. Adm: (131865) CORREG GERAL DA POLICIA JUDICIARIA CIVIL
 A Partir de: 03/06/2025 Até 03/06/2025
 Quantidade: 80 horas

Processo N.:

Nome: (101671/1) EDEMARCIA LEMES DUARTE LARA
 Cargo/Função: (9175) INVESTIGADOR DE POLICIA/LC344/407
 Un. Adm: (133612) DEL DE POLICIA DE CACERES
 A Partir de: 01/06/2025 Até 01/06/2025
 Quantidade: 80 horas

Processo N.:

Nome: (99145/2) EDEUSO ALEXANDRE DE ALMEIDA
 Cargo/Função: (9200) ESCRIVAO DE POLICIA/LC318/407
 Un. Adm: (184314) DEL POL ESP EM REPRESSAO A ROUBOS E FURTOS SINOP
 A Partir de: 01/06/2025 Até 01/06/2025
 Quantidade: 80 horas

Processo N.:

Nome: (104429/7) EDEVAN DA CRUZ ALMEIDA
 Cargo/Função: (9200) ESCRIVAO DE POLICIA/LC318/407
 Un. Adm: (133612) DEL DE POLICIA DE CACERES
 A Partir de: 02/06/2025 Até 02/06/2025
 Quantidade: 48 horas

Processo N.:

Nome: (107990/1) EDILENA DE ARAUJO CAMPOS
 Cargo/Função: (9200) ESCRIVAO DE POLICIA/LC318/407
 Un. Adm: (133302) DEL ESP DE ROUBOS E FURTOS CUIABA
 A Partir de: 01/06/2025 Até 01/06/2025
 Quantidade: 80 horas

Processo N.:

Nome: (97319/1) EDILSON PAULO DE MIRANDA
 Cargo/Função: (11665) FUNCAO DGA 10 LC/266
 Un. Adm: (133116) DEL ESP DE ROUBOS E FURTOS DE VEICULO AUTOM
 A Partir de: 02/06/2025 Até 02/06/2025
 Quantidade: 80 horas

Processo N.:

Nome: (203819/1) EDINALDO PEREIRA SANTOS
 Cargo/Função: (9175) INVESTIGADOR DE POLICIA/LC344/407
 Un. Adm: (133116) DEL ESP DE ROUBOS E FURTOS DE VEICULO AUTOM
 A Partir de: 01/06/2025 Até 01/06/2025
 Quantidade: 56 horas

Processo N.:

Nome: (200022/2) EDINEIA PERAL DA SILVA CAVALCANTE
 Cargo/Função: (9175) INVESTIGADOR DE POLICIA/LC344/407
 Un. Adm: (133388) DEL DE POLICIA DE NOVA CANAA DO NORTE
 A Partir de: 12/06/2025 Até 12/06/2025
 Quantidade: 56 horas

Processo N.:

Nome: (108458/1) EDIVAN MARTINS DA SILVA
 Cargo/Função: (9175) INVESTIGADOR DE POLICIA/LC344/407
 Un. Adm: (131865) CORREG GERAL DA POLICIA JUDICIARIA CIVIL
 A Partir de: 02/06/2025 Até 02/06/2025
 Quantidade: 80 horas

Processo N.:

Nome: (108144/1) EDMILSON VITOR DA SILVA
 Cargo/Função: (9175) INVESTIGADOR DE POLICIA/LC344/407
 Un. Adm: (177105) DEL DE POLICIA DE POCONE
 A Partir de: 02/06/2025 Até 02/06/2025
 Quantidade: 80 horas

Processo N.:

Nome: (268292/1) EDNA BALBINO DE SOUZA OLIVEIRA
 Cargo/Função: (9175) INVESTIGADOR DE POLICIA/LC344/407
 Un. Adm: (177709) DEL ESP DE ROUBOS E FURTOS PRIMAVERA DO LESTE
 A Partir de: 03/06/2025 Até 03/06/2025
 Quantidade: 80 horas

Processo N.:

Nome: (107897/1) EDNEL ADRIANO GOMES DA SILVA
 Cargo/Função: (9175) INVESTIGADOR DE POLICIA/LC344/407
 Un. Adm: (177105) DEL DE POLICIA DE POCONE
 A Partir de: 01/06/2025 Até 01/06/2025
 Quantidade: 80 horas

Processo N.:

Nome: (137178/1) EDSON HIROAKI TUTIYA
 Cargo/Função: (9175) INVESTIGADOR DE POLICIA/LC344/407
 Un. Adm: (177725) DEL DE POLICIA DE CAMPO VERDE
 A Partir de: 02/06/2025 Até 02/06/2025
 Quantidade: 80 horas

Processo N.:

Nome: (259725/1) EDSON LUIZ DA ROSA
 Cargo/Função: (9175) INVESTIGADOR DE POLICIA/LC344/407
 Un. Adm: (133612) DEL DE POLICIA DE CACERES
 A Partir de: 02/06/2025 Até 02/06/2025
 Quantidade: 80 horas

Processo N.:

Nome: (234322/1) EDUARDO BITTENCOURT
 Cargo/Função: (9175) INVESTIGADOR DE POLICIA/LC344/407
 Un. Adm: (905925) Delegacia Especializada em Repressao a Narcoticos
 A Partir de: 02/06/2025 Até 02/06/2025
 Quantidade: 80 horas

Processo N.:

Nome: (67742/2) EDUARDO DANIEL HILLER
 Cargo/Função: (9175) INVESTIGADOR DE POLICIA/LC344/407
 Un. Adm: (133116) DEL ESP DE ROUBOS E FURTOS DE VEICULO AUTOM
 A Partir de: 03/06/2025 Até 03/06/2025
 Quantidade: 80 horas

Processo N.:

Nome: (308996/1) EDUARDO RIBEIRO MACHADO FERREIRA
 Cargo/Função: (2348) DELEGADO DE POLICIA
 Un. Adm: (176834) DEL ESP DE ESTELIONATO CBA
 A Partir de: 02/06/2025 Até 02/06/2025
 Quantidade: 80 horas

Processo N.:

Nome: (97487/1) ELANY DE ALBUQUERQUE CARVALHO
 Cargo/Função: (9200) ESCRIVAO DE POLICIA/LC318/407
 Un. Adm: (133116) DEL ESP DE ROUBOS E FURTOS DE VEICULO AUTOM
 A Partir de: 01/06/2025 Até 01/06/2025
 Quantidade: 80 horas

Processo N.:

Nome: (276597/5) ELDER DENCATE DA SILVA
 Cargo/Função: (9175) INVESTIGADOR DE POLICIA/LC344/407
 Un. Adm: (184314) DEL POL ESP EM REPRESSAO A ROUBOS E FURTOS SINOP
 A Partir de: 02/06/2025 Até 02/06/2025
 Quantidade: 80 horas

Processo N.:

Nome: (97466/1) EMERSON ANDREOLI SILVESTRE
 Cargo/Função: (9175) INVESTIGADOR DE POLICIA/LC344/407
 Un. Adm: (133116) DEL ESP DE ROUBOS E FURTOS DE VEICULO AUTOM
 A Partir de: 16/06/2025 Até 16/06/2025
 Quantidade: 40 horas

Processo N.:

Nome: (268230/1) EMERSON BASILIO SOARES DA SILVA
 Cargo/Função: (9175) INVESTIGADOR DE POLICIA/LC344/407
 Un. Adm: (134562) DEL DE POLICIA DE NOVA UBRATA
 A Partir de: 02/06/2025 Até 02/06/2025
 Quantidade: 80 horas

Processo N.:

Nome: (259696/1) EMERSON BRANCHIER PETSCH
 Cargo/Função: (9175) INVESTIGADOR DE POLICIA/LC344/407
 Un. Adm: (133302) DEL ESP DE ROUBOS E FURTOS CUIABA
 A Partir de: 02/06/2025 Até 02/06/2025
 Quantidade: 80 horas

Processo N.:

Nome: (58714/19) EMERSON EVANGELISTA DA SILVA
 Cargo/Função: (9175) INVESTIGADOR DE POLICIA/LC344/407
 Un. Adm: (133302) DEL ESP DE ROUBOS E FURTOS CUIABA
 A Partir de: 02/06/2025 Até 02/06/2025
 Quantidade: 80 horas

Processo N.:

Nome: (95826/1) EMILSON ORMOND SOUZA
 Cargo/Função: (9175) INVESTIGADOR DE POLICIA/LC344/407
 Un. Adm: (134678) DEL DE POLICIA DE CAMPO NOVO DOS PARECIS
 A Partir de: 02/06/2025 Até 02/06/2025
 Quantidade: 80 horas

Processo N.:

Nome: (208082/2) ERICO SALOMAO DA SILVA SANTOS
 Cargo/Função: (9175) INVESTIGADOR DE POLICIA/LC344/407
 Un. Adm: (133124) DEL ESP DO MEIO AMBIENTE
 A Partir de: 03/06/2025 Até 03/06/2025
 Quantidade: 80 horas

Processo N.:

Nome: (234305/1) EURIPEDES INOCENCIO DA COSTA NETO
 Cargo/Função: (9175) INVESTIGADOR DE POLICIA/LC344/407
 Un. Adm: (133302) DEL ESP DE ROUBOS E FURTOS CUIABA
 A Partir de: 03/06/2025 Até 03/06/2025
 Quantidade: 80 horas

Processo N.:

Nome: (97357/1) EVALDO LOOSE
 Cargo/Função: (9200) ESCRIVAO DE POLICIA/LC318/407
 Un. Adm: (134619) DEL ESP DE ROUBOS E FURTOS DE TANG DA SERRA
 A Partir de: 17/06/2025 Até 17/06/2025
 Quantidade: 40 horas

Processo N.:

Nome: (97810/7) EVILLYN LAURA DE OLIVEIRA BORGES
 Cargo/Função: (9175) INVESTIGADOR DE POLICIA/LC344/407
 Un. Adm: (133116) DEL ESP DE ROUBOS E FURTOS DE VEICULO AUTOM
 A Partir de: 02/06/2025 Até 02/06/2025
 Quantidade: 80 horas

Processo N.:

Nome: (229981/2) EWERTON FERREIRA DE SOUZA
 Cargo/Função: (9175) INVESTIGADOR DE POLICIA/LC344/407
 Un. Adm: (134228) DEL DE POLICIA DE GUIRATINGA
 A Partir de: 02/06/2025 Até 02/06/2025
 Quantidade: 64 horas

Processo N.:

Nome: (259713/1) FABIANA BEHM KRELING THEODORO
 Cargo/Função: (9200) ESCRIVAO DE POLICIA/LC318/407
 Un. Adm: (133124) DEL ESP DO MEIO AMBIENTE
 A Partir de: 02/06/2025 Até 02/06/2025
 Quantidade: 80 horas

Processo N.:

Nome: (136290/1) FABIO DANNY ALVES MOTA
 Cargo/Função: (9175) INVESTIGADOR DE POLICIA/LC344/407
 Un. Adm: (134244) DEL DE POLICIA DE JUSCIMEIRA
 A Partir de: 01/06/2025 Até 01/06/2025
 Quantidade: 80 horas

Processo N.:

Nome: (93149/1) FABIO JANDERSON BOGO
 Cargo/Função: (9175) INVESTIGADOR DE POLICIA/LC344/407
 Un. Adm: (133248) DEL DE POL DE CHAPADA DOS GUIMARAES
 A Partir de: 04/06/2025 Até 04/06/2025
 Quantidade: 56 horas

Processo N.:

Nome: (268085/1) FABIO PACHECO RODRIGUES
 Cargo/Função: (9175) INVESTIGADOR DE POLICIA/LC344/407
 Un. Adm: (905925) Delegacia Especializada em Repressao a Narcoticos
 A Partir de: 02/06/2025 Até 02/06/2025
 Quantidade: 80 horas

Processo N.:

Nome: (259747/1) FAGNER ARAUJO DOS SANTOS
 Cargo/Função: (9200) ESCRIVAO DE POLICIA/LC318/407
 Un. Adm: (905925) Delegacia Especializada em Repressao a Narcoticos
 A Partir de: 03/06/2025 Até 03/06/2025
 Quantidade: 80 horas

Processo N.:

Nome: (259721/1) FAGNER DE MATTOS NEGRAO
 Cargo/Função: (9175) INVESTIGADOR DE POLICIA/LC344/407
 Un. Adm: (133248) DEL DE POL DE CHAPADA DOS GUIMARAES
 A Partir de: 03/06/2025 Até 03/06/2025
 Quantidade: 80 horas

Processo N.:

Nome: (117448/5) FAGNER SILVA DE OLIVEIRA
 Cargo/Função: (9175) INVESTIGADOR DE POLICIA/LC344/407
 Un. Adm: (906050) DEL ESPECIAL EM REPRESSAO AOS CRIMES DE FRONTEIRA
 A Partir de: 04/06/2025 Até 04/06/2025
 Quantidade: 56 horas

Processo N.:

Nome: (203913/1) FAUSTO JIULIANO MOURA
 Cargo/Função: (9175) INVESTIGADOR DE POLICIA/LC344/407
 Un. Adm: (131865) CORREG GERAL DA POLICIA JUDICIARIA CIVIL
 A Partir de: 01/06/2025 Até 01/06/2025
 Quantidade: 80 horas

Processo N.:

Nome: (327139/1) FELIPE DE PAULA BATISTA VILELLA
Cargo/Função: (9200) ESCRIVAO DE POLICIA/LC318/407
Un. Adm: (905925) Delegacia Especializada em Repressao a Narcoticos
A Partir de: 01/06/2025 Até 01/06/2025
Quantidade: 80 horas

Processo N.:

Nome: (234254/1) FERNANDA LEMES DA SILVA
Cargo/Função: (9200) ESCRIVAO DE POLICIA/LC318/407
Un. Adm: (133612) DEL DE POLICIA DE CACERES
A Partir de: 01/06/2025 Até 01/06/2025
Quantidade: 64 horas

Processo N.:

Nome: (240616/13) FERNANDA TAMARA DE SOUZA E SILVA MOTA
Cargo/Função: (11665) FUNCAO DGA 10 LC/266
Un. Adm: (134031) DEL DE POLICIA DE JAURU
A Partir de: 02/06/2025 Até 02/06/2025
Quantidade: 80 horas

Processo N.:

Nome: (92162/1) FERNANDO MARTIN LOPES
Cargo/Função: (9200) ESCRIVAO DE POLICIA/LC318/407
Un. Adm: (133116) DEL ESP DE ROUBOS E FURTOS DE VEICULO AUTOM
A Partir de: 01/06/2025 Até 01/06/2025
Quantidade: 80 horas

Processo N.:

Nome: (327048/1) FILINTO FERREIRA BRANDAO
Cargo/Função: (9175) INVESTIGADOR DE POLICIA/LC344/407
Un. Adm: (134031) DEL DE POLICIA DE JAURU
A Partir de: 02/06/2025 Até 02/06/2025
Quantidade: 48 horas

Processo N.:

Nome: (259726/1) FLAVIA CORDOVEZ LOPES DE AQUINO
Cargo/Função: (9175) INVESTIGADOR DE POLICIA/LC344/407
Un. Adm: (133302) DEL ESP DE ROUBOS E FURTOS CUIABA
A Partir de: 01/06/2025 Até 01/06/2025
Quantidade: 80 horas

Processo N.:

Nome: (221621/5) FLORISVALDO ANTONIO RIBEIRO
Cargo/Função: (11665) FUNCAO DGA 10 LC/266
Un. Adm: (133612) DEL DE POLICIA DE CACERES
A Partir de: 03/06/2025 Até 03/06/2025
Quantidade: 80 horas

Processo N.:

Nome: (112223/9) FRANCISCA MAGDA ROSSETO CAMPELO
Cargo/Função: (9200) ESCRIVAO DE POLICIA/LC318/407
Un. Adm: (184314) DEL POL ESP EM REPRESSAO A ROUBOS E FURTOS SINOP
A Partir de: 02/06/2025 Até 02/06/2025
Quantidade: 80 horas

Processo N.:

Nome: (286500/2) FRANCISCA MENEZES DE FARIAS
Cargo/Função: (9175) INVESTIGADOR DE POLICIA/LC344/407
Un. Adm: (133795) DEL DE POLICIA DE SAO JOSE DO RIO CLARO
A Partir de: 03/06/2025 Até 03/06/2025
Quantidade: 80 horas

Processo N.:

Nome: (97843/6) FRANCISCO NEUDIVAN DO CARMO FILHO
Cargo/Função: (9175) INVESTIGADOR DE POLICIA/LC344/407
Un. Adm: (212792) 2 DEL DE POLICIA DE CUIABA
A Partir de: 01/06/2025 Até 01/06/2025
Quantidade: 80 horas

Processo N.:

Nome: (203530/1) FREDSON WELLITON SERVIO RONDON
Cargo/Função: (9175) INVESTIGADOR DE POLICIA/LC344/407
Un. Adm: (133116) DEL ESP DE ROUBOS E FURTOS DE VEICULO AUTOM
A Partir de: 02/06/2025 Até 02/06/2025
Quantidade: 80 horas

Processo N.:

Nome: (132292/2) GABRIEL AMARAL DE SA
Cargo/Função: (9175) INVESTIGADOR DE POLICIA/LC344/407
Un. Adm: (133302) DEL ESP DE ROUBOS E FURTOS CUIABA
A Partir de: 02/06/2025 Até 02/06/2025
Quantidade: 80 horas

Processo N.:

Nome: (234337/1) GABRIEL NOGUEIRA DE MORAES
Cargo/Função: (9200) ESCRIVAO DE POLICIA/LC318/407
Un. Adm: (177709) DEL ESP DE ROUBOS E FURTOS PRIMAVERA DO LESTE
A Partir de: 01/06/2025 Até 01/06/2025
Quantidade: 80 horas

Processo N.:

Nome: (327166/1) GABRIEL VICTOR COSTA SILVA
Cargo/Função: (9175) INVESTIGADOR DE POLICIA/LC344/407
Un. Adm: (134678) DEL DE POLICIA DE CAMPO NOVO DOS PARECIS
A Partir de: 02/06/2025 Até 02/06/2025
Quantidade: 80 horas

Processo N.:

Nome: (97334/1) GASPAS FIGUEIREDO DOS REIS
Cargo/Função: (9175) INVESTIGADOR DE POLICIA/LC344/407
Un. Adm: (131865) CORREG GERAL DA POLICIA JUDICIARIA CIVIL
A Partir de: 02/06/2025 Até 02/06/2025
Quantidade: 80 horas

Processo N.:

Nome: (92135/1) GENILDO ALVES RIBEIRO
Cargo/Função: (9175) INVESTIGADOR DE POLICIA/LC344/407
Un. Adm: (906050) DEL ESPECIAL EM REPRESSAO AOS CRIMES DE FRONTEIRA
A Partir de: 01/06/2025 Até 01/06/2025
Quantidade: 32 horas

Processo N.:

Nome: (259752/1) GERMANO JOAQUIM SANTANA NETO
Cargo/Função: (9175) INVESTIGADOR DE POLICIA/LC344/407
Un. Adm: (133116) DEL ESP DE ROUBOS E FURTOS DE VEICULO AUTOM
A Partir de: 01/06/2025 Até 01/06/2025
Quantidade: 80 horas

Processo N.:

Nome: (215996/2) GERSON EDUARDO NOGUEIRA
Cargo/Função: (9200) ESCRIVAO DE POLICIA/LC318/407
Un. Adm: (131865) CORREG GERAL DA POLICIA JUDICIARIA CIVIL
A Partir de: 02/06/2025 Até 02/06/2025
Quantidade: 56 horas

Processo N.:

Nome: (259743/1) GILVAN ANTONIO DE SA TELES
Cargo/Função: (9175) INVESTIGADOR DE POLICIA/LC344/407
Un. Adm: (177709) DEL ESP DE ROUBOS E FURTOS PRIMAVERA DO LESTE
A Partir de: 01/06/2025 Até 01/06/2025
Quantidade: 80 horas

Processo N.:

Nome: (327053/1) GIOVANI CAETANO MARTINS
Cargo/Função: (9175) INVESTIGADOR DE POLICIA/LC344/407
Un. Adm: (184314) DEL POL ESP EM REPRESSAO A ROUBOS E FURTOS SINOP
A Partir de: 02/06/2025 Até 02/06/2025
Quantidade: 80 horas

Processo N.:

Nome: (268009/1) GISELLE ROSSA
Cargo/Função: (9175) INVESTIGADOR DE POLICIA/LC344/407
Un. Adm: (131865) CORREG GERAL DA POLICIA JUDICIARIA CIVIL
A Partir de: 02/06/2025 Até 02/06/2025
Quantidade: 80 horas

Processo N.:

Nome: (293327/2) GIZELLY FREITAS DE ARRUDA OLIVEIRA
Cargo/Função: (9200) ESCRIVAO DE POLICIA/LC318/407
Un. Adm: (134244) DEL DE POLICIA DE JUSCIMEIRA
A Partir de: 03/06/2025 Até 03/06/2025
Quantidade: 80 horas

Processo N.:

Nome: (234285/1) GRAZIELA APARECIDA GUIMARAES
Cargo/Função: (9200) ESCRIVAO DE POLICIA/LC318/407
Un. Adm: (133612) DEL DE POLICIA DE CACERES
A Partir de: 01/06/2025 Até 01/06/2025
Quantidade: 80 horas

Processo N.:

Nome: (307130/1) GUILHERME POMPEO PIMENTA NEGRI
Cargo/Função: (2348) DELEGADO DE POLICIA
Un. Adm: (133124) DEL ESP DO MEIO AMBIENTE
A Partir de: 02/06/2025 Até 02/06/2025
Quantidade: 80 horas

Processo N.:

Nome: (238809/1) HELDER AUGUSTO SANTOS DE ARRUDA
Cargo/Função: (11681) FUNCAO DGA 9 LC/266
Un. Adm: (905739) Coord de Inteligencia Estr e

Contra Inteligencia

A Partir de: 01/06/2025 Até 01/06/2025
Quantidade: 80 horas

Processo N.:

Nome: (234288/1) HELIO ESTEVES NETO
Cargo/Função: (9200) ESCRIVAO DE POLICIA/LC318/407
Un. Adm: (133302) DEL ESP DE ROUBOS E FURTOS CUIABA
A Partir de: 02/06/2025 Até 02/06/2025
Quantidade: 80 horas

Processo N.:

Nome: (97572/1) HELITON JOSE CONCEICAO
Cargo/Função: (9175) INVESTIGADOR DE POLICIA/LC344/407
Un. Adm: (133124) DEL ESP DO MEIO AMBIENTE
A Partir de: 03/06/2025 Até 03/06/2025
Quantidade: 80 horas

Processo N.:

Nome: (99026/2) HELTON FLAVIO DE MORAES OLIVEIRA
Cargo/Função: (9175) INVESTIGADOR DE POLICIA/LC344/407
Un. Adm: (133302) DEL ESP DE ROUBOS E FURTOS CUIABA
A Partir de: 03/06/2025 Até 03/06/2025
Quantidade: 80 horas

Processo N.:

Nome: (234395/1) HEMAYLLON MICHAEL DIAS SALES
Cargo/Função: (9200) ESCRIVAO DE POLICIA/LC318/407
Un. Adm: (134244) DEL DE POLICIA DE JUSCIMEIRA
A Partir de: 02/06/2025 Até 02/06/2025
Quantidade: 16 horas

Processo N.:

Nome: (91381/2) HENRIETTE CARMEM PEREIRA DE MOURA
NEGRAO
Cargo/Função: (9200) ESCRIVAO DE POLICIA/LC318/407
Un. Adm: (133248) DEL DE POL DE CHAPADA DOS GUIMARAES
A Partir de: 04/06/2025 Até 04/06/2025
Quantidade: 72 horas

Processo N.:

Nome: (203536/1) HERCOLIS PAULO AMARAL CARDOSO
Cargo/Função: (9175) INVESTIGADOR DE POLICIA/LC344/407
Un. Adm: (133612) DEL DE POLICIA DE CACERES
A Partir de: 01/06/2025 Até 01/06/2025
Quantidade: 80 horas

Processo N.:

Nome: (97392/1) HERCULES DA SILVA VIDRAGO
Cargo/Função: (9175) INVESTIGADOR DE POLICIA/LC344/407
Un. Adm: (131865) CORREG GERAL DA POLICIA JUDICIARIA
CIVIL
A Partir de: 02/06/2025 Até 02/06/2025
Quantidade: 56 horas

Processo N.:

Nome: (203540/1) HERIK MONTEIRO DA SILVA
Cargo/Função: (9175) INVESTIGADOR DE POLICIA/LC344/407
Un. Adm: (177342) DEL DE POLICIA DE CONFRESA
A Partir de: 02/06/2025 Até 02/06/2025
Quantidade: 80 horas

Processo N.:

Nome: (267978/1) HERNANY OLIVEIRA CAMPOS
Cargo/Função: (9175) INVESTIGADOR DE POLICIA/LC344/407
Un. Adm: (133388) DEL DE POLICIA DE NOVA CANAA DO

NORTE

A Partir de: 02/06/2025 Até 02/06/2025
Quantidade: 80 horas

Processo N.:

Nome: (268216/1) IGOR DANIEL MODOS
Cargo/Função: (9175) INVESTIGADOR DE POLICIA/LC344/407
Un. Adm: (905925) Delegacia Especializada em Repressao a

Narcoticos

A Partir de: 01/06/2025 Até 01/06/2025
Quantidade: 80 horas

Processo N.:

Nome: (104432/4) IRENE SIMOES PEDROGA
Cargo/Função: (9175) INVESTIGADOR DE POLICIA/LC344/407
Un. Adm: (133612) DEL DE POLICIA DE CACERES

A Partir de: 02/06/2025 Até 02/06/2025
Quantidade: 80 horas

Processo N.:

Nome: (327185/1) ISADORA DE ALMEIDA COSTA
Cargo/Função: (9175) INVESTIGADOR DE POLICIA/LC344/407
Un. Adm: (134031) DEL DE POLICIA DE JAURU
A Partir de: 01/06/2025 Até 01/06/2025
Quantidade: 80 horas

Processo N.:

Nome: (118808/11) ISRAEL BARBOSA DA SILVA
Cargo/Função: (9175) INVESTIGADOR DE POLICIA/LC344/407
Un. Adm: (905925) Delegacia Especializada em Repressao a

Narcoticos

A Partir de: 01/06/2025 Até 01/06/2025
Quantidade: 80 horas

Processo N.:

Nome: (97342/1) ITAMAR TOCANTINS DE MORAES
Cargo/Função: (9175) INVESTIGADOR DE POLICIA/LC344/407
Un. Adm: (133124) DEL ESP DO MEIO AMBIENTE
A Partir de: 02/06/2025 Até 02/06/2025
Quantidade: 80 horas

Processo N.:

Nome: (268303/1) IVAN MENDES MALHEIROS JUNIOR
Cargo/Função: (9175) INVESTIGADOR DE POLICIA/LC344/407
Un. Adm: (905925) Delegacia Especializada em Repressao a

Narcoticos

A Partir de: 02/06/2025 Até 02/06/2025
Quantidade: 80 horas

Processo N.:

Nome: (136176/1) IVANA DE DEUS MACIEL DA CRUZ
Cargo/Função: (9200) ESCRIVAO DE POLICIA/LC318/407
Un. Adm: (133302) DEL ESP DE ROUBOS E FURTOS CUIABA
A Partir de: 03/06/2025 Até 03/06/2025
Quantidade: 80 horas

Processo N.:

Nome: (95788/1) IVANILDES SOUZA MOREIRA
Cargo/Função: (11665) FUNCAO DGA 10 LC/266
Un. Adm: (133523) DEL ESP DA CRIANCA E ADOLESCENTE
BARRA GARCAS
A Partir de: 02/06/2025 Até 02/06/2025
Quantidade: 80 horas

Processo N.:

Nome: (268042/1) IVO FERREIRA MARQUES
Cargo/Função: (11665) FUNCAO DGA 10 LC/266
Un. Adm: (134031) DEL DE POLICIA DE JAURU
A Partir de: 02/06/2025 Até 02/06/2025
Quantidade: 80 horas

Processo N.:

Nome: (92116/1) IVONEI DA SILVA MORAES
Cargo/Função: (9175) INVESTIGADOR DE POLICIA/LC344/407
Un. Adm: (133612) DEL DE POLICIA DE CACERES
A Partir de: 03/06/2025 Até 03/06/2025
Quantidade: 80 horas

Processo N.:

Nome: (48443/29) JACIR RODRIGUES
Cargo/Função: (9175) INVESTIGADOR DE POLICIA/LC344/407
Un. Adm: (133248) DEL DE POL DE CHAPADA DOS GUIMARAES
A Partir de: 01/06/2025 Até 01/06/2025
Quantidade: 80 horas

Processo N.:

Nome: (95890/1) JACSON ROBERTO ABRAHAO
Cargo/Função: (9175) INVESTIGADOR DE POLICIA/LC344/407
Un. Adm: (134244) DEL DE POLICIA DE JUSCIMEIRA
A Partir de: 06/06/2025 Até 06/06/2025
Quantidade: 72 horas

Processo N.:

Nome: (97350/1) JAIR LUIZ DA SILVA
Cargo/Função: (9175) INVESTIGADOR DE POLICIA/LC344/407
Un. Adm: (133523) DEL ESP DA CRIANCA E ADOLESCENTE
BARRA GARCAS
A Partir de: 03/06/2025 Até 03/06/2025
Quantidade: 80 horas

Processo N.:

Nome: (108252/1) JAMMES STAINER DOS SANTOS LUCAS
Cargo/Função: (9175) INVESTIGADOR DE POLICIA/LC344/407
Un. Adm: (133124) DEL ESP DO MEIO AMBIENTE
A Partir de: 02/06/2025 Até 02/06/2025
Quantidade: 80 horas

Processo N.:

Nome: (117822/14) JANE PORTES BALDUINO SILVA
Cargo/Função: (9175) INVESTIGADOR DE POLICIA/LC344/407
Un. Adm: (906050) DEL ESPECIAL EM REPRESSAO AOS
CRIMES DE FRONTEIRA
A Partir de: 01/06/2025 Até 01/06/2025
Quantidade: 80 horas

Processo N.:

Nome: (33782/1) JANETI XAVIER VILHALBA
Cargo/Função: (9175) INVESTIGADOR DE POLICIA/LC344/407
Un. Adm: (133116) DEL ESP DE ROUBOS E FURTOS DE
VEICULO AUTOM
A Partir de: 01/06/2025 Até 01/06/2025
Quantidade: 80 horas

Processo N.:

Nome: (123900/3) JEAN CLEYTON DA SILVA
Cargo/Função: (9175) INVESTIGADOR DE POLICIA/LC344/407
Un. Adm: (184314) DEL POL ESP EM REPRESSAO A ROUBOS E
FURTOS SINOP
A Partir de: 02/06/2025 Até 02/06/2025
Quantidade: 80 horas

Processo N.:

Nome: (329095/1) JEANE CLEIA DE OLIVEIRA
Cargo/Função: (9200) ESCRIVAO DE POLICIA/LC318/407
Un. Adm: (133388) DEL DE POLICIA DE NOVA CANAA DO
NORTE
A Partir de: 02/06/2025 Até 02/06/2025
Quantidade: 56 horas

Processo N.:

Nome: (234368/1) JEFFERSON MICHUURA
Cargo/Função: (9175) INVESTIGADOR DE POLICIA/LC344/407
Un. Adm: (905925) Delegacia Especializada em Repressao a
Narcoticos
A Partir de: 01/06/2025 Até 01/06/2025
Quantidade: 80 horas

Processo N.:

Nome: (99037/2) JERVAN SILVA GAMA
Cargo/Função: (9175) INVESTIGADOR DE POLICIA/LC344/407
Un. Adm: (133302) DEL ESP DE ROUBOS E FURTOS CUIABA
A Partir de: 03/06/2025 Até 03/06/2025
Quantidade: 56 horas

Processo N.:

Nome: (259769/1) JEVERSON AZEVEDO LEAL
Cargo/Função: (9175) INVESTIGADOR DE POLICIA/LC344/407
Un. Adm: (133906) DEL DE POLICIA DE RONDOLANDIA
A Partir de: 03/06/2025 Até 03/06/2025
Quantidade: 80 horas

Processo N.:

Nome: (97373/1) JOADILSON TOMAS MARTINS
Cargo/Função: (9175) INVESTIGADOR DE POLICIA/LC344/407
Un. Adm: (177105) DEL DE POLICIA DE POCONE
A Partir de: 14/06/2025 Até 14/06/2025
Quantidade: 48 horas

Processo N.:

Nome: (92803/13) JOAO LUIZ BRUNO DE FARIAS
Cargo/Função: (9175) INVESTIGADOR DE POLICIA/LC344/407
Un. Adm: (133248) DEL DE POL DE CHAPADA DOS GUIMARAES
A Partir de: 02/06/2025 Até 02/06/2025
Quantidade: 80 horas

Processo N.:

Nome: (223740/3) JOAO OSMAR TELLES TURCATTO
Cargo/Função: (9175) INVESTIGADOR DE POLICIA/LC344/407
Un. Adm: (133124) DEL ESP DO MEIO AMBIENTE
A Partir de: 03/06/2025 Até 03/06/2025
Quantidade: 80 horas

Processo N.:

Nome: (108236/1) JOCIMAR GABRIEL DE FRANCA
Cargo/Função: (9175) INVESTIGADOR DE POLICIA/LC344/407
Un. Adm: (133116) DEL ESP DE ROUBOS E FURTOS DE
VEICULO AUTOM
A Partir de: 02/06/2025 Até 02/06/2025
Quantidade: 80 horas

Processo N.:

Nome: (136205/1) JOELMA DA SILVA MESQUITA
Cargo/Função: (9200) ESCRIVAO DE POLICIA/LC318/407
Un. Adm: (131865) CORREG GERAL DA POLICIA JUDICIARIA
CIVIL
A Partir de: 04/06/2025 Até 04/06/2025
Quantidade: 72 horas

Processo N.:

Nome: (98543/2) JOELSO SOARES DA CRUZ
Cargo/Função: (9175) INVESTIGADOR DE POLICIA/LC344/407
Un. Adm: (133248) DEL DE POL DE CHAPADA DOS GUIMARAES
A Partir de: 03/06/2025 Até 03/06/2025
Quantidade: 80 horas

Processo N.:

Nome: (327292/1) JOSE CARLOS CORDEIRO GOMES
Cargo/Função: (9175) INVESTIGADOR DE POLICIA/LC344/407
Un. Adm: (177342) DEL DE POLICIA DE CONFRESA
A Partir de: 03/06/2025 Até 03/06/2025
Quantidade: 80 horas

Processo N.:

Nome: (268185/1) JOSE MARCELO GRANADO
Cargo/Função: (9175) INVESTIGADOR DE POLICIA/LC344/407
Un. Adm: (134244) DEL DE POLICIA DE JUSCIMEIRA
A Partir de: 02/06/2025 Até 02/06/2025
Quantidade: 80 horas

Processo N.:

Nome: (72918/2) JOSE PEREIRA DE AGUIAR
Cargo/Função: (9175) INVESTIGADOR DE POLICIA/LC344/407
Un. Adm: (134244) DEL DE POLICIA DE JUSCIMEIRA
A Partir de: 03/06/2025 Até 03/06/2025
Quantidade: 80 horas

Processo N.:

Nome: (208201/2) JOSIESSE D APARECIDA SILVA DA ROSA
Cargo/Função: (9175) INVESTIGADOR DE POLICIA/LC344/407
Un. Adm: (133116) DEL ESP DE ROUBOS E FURTOS DE

VEICULO AUTOM

A Partir de: 23/06/2025 Até 23/06/2025
Quantidade: 24 horas

Processo N.:

Nome: (234377/1) JOSIMAR FERNANDES DO AMARAL
Cargo/Função: (9175) INVESTIGADOR DE POLICIA/LC344/407
Un. Adm: (133302) DEL ESP DE ROUBOS E FURTOS CUIABA
A Partir de: 01/06/2025 Até 01/06/2025
Quantidade: 80 horas

Processo N.:

Nome: (268160/1) JOSIMAR LEITE DA SILVA
Cargo/Função: (9175) INVESTIGADOR DE POLICIA/LC344/407
Un. Adm: (133906) DEL DE POLICIA DE RONDOLANDIA
A Partir de: 02/06/2025 Até 02/06/2025
Quantidade: 80 horas

Processo N.:

Nome: (133012/4) JOYMARA CARNEIRO DOS SANTOS FIN
Cargo/Função: (9175) INVESTIGADOR DE POLICIA/LC344/407
Un. Adm: (177725) DEL DE POLICIA DE CAMPO VERDE
A Partir de: 01/06/2025 Até 01/06/2025
Quantidade: 80 horas

Processo N.:

Nome: (112519/5) JUCIMEIRE BARBOZA DOS SANTOS
Cargo/Função: (9200) ESCRIVAO DE POLICIA/LC318/407
Un. Adm: (131865) CORREG GERAL DA POLICIA JUDICIARIA

CIVIL

A Partir de: 06/06/2025 Até 06/06/2025
Quantidade: 72 horas

Processo N.:

Nome: (321719/2) JULIA FERNANDES FILGUEIRA TAVARES GOES
Cargo/Função: (9200) ESCRIVAO DE POLICIA/LC318/407
Un. Adm: (134031) DEL DE POLICIA DE JAURU
A Partir de: 01/06/2025 Até 01/06/2025
Quantidade: 80 horas

Processo N.:

Nome: (268096/1) JULIANA RAQUEL TREVISOL
Cargo/Função: (9200) ESCRIVAO DE POLICIA/LC318/407
Un. Adm: (177725) DEL DE POLICIA DE CAMPO VERDE
A Partir de: 02/06/2025 Até 02/06/2025
Quantidade: 80 horas

Processo N.:

Nome: (234263/1) JULIANO SARTORI EKO
Cargo/Função: (9200) ESCRIVAO DE POLICIA/LC318/407
Un. Adm: (134406) DEL DE POLICIA DE SINOP
A Partir de: 03/06/2025 Até 03/06/2025
Quantidade: 80 horas

Processo N.:

Nome: (88024/2) JULIENE ANDREA MENDES DOS SANTOS BARBIERI

Cargo/Função: (11665) FUNCAO DGA 10 LC/266
Un. Adm: (177725) DEL DE POLICIA DE CAMPO VERDE
A Partir de: 03/06/2025 Até 03/06/2025
Quantidade: 56 horas

Processo N.:

Nome: (234428/1) JULYANA BISSE CABRAL
Cargo/Função: (11665) FUNCAO DGA 10 LC/266
Un. Adm: (906212) DEL ESPECIAL EM REPRESSAO AO CRIME

ORGANIZADO

A Partir de: 01/06/2025 Até 01/06/2025
Quantidade: 80 horas

Processo N.:

Nome: (203711/1) JUNIO ALMEIDA RAMOS
Cargo/Função: (9175) INVESTIGADOR DE POLICIA/LC344/407
Un. Adm: (906050) DEL ESPECIAL EM REPRESSAO AOS
CRIMES DE FRENTEIRA
A Partir de: 02/06/2025 Até 02/06/2025
Quantidade: 80 horas

Processo N.:

Nome: (108291/1) JUREMA POMPEO DE CAMPOS
Cargo/Função: (9175) INVESTIGADOR DE POLICIA/LC344/407
Un. Adm: (133248) DEL DE POL DE CHAPADA DOS GUIMARAES
A Partir de: 04/06/2025 Até 04/06/2025
Quantidade: 56 horas

Processo N.:

Nome: (259791/1) JUSSIE FRANCISCO BRITO DA SILVA
Cargo/Função: (9175) INVESTIGADOR DE POLICIA/LC344/407
Un. Adm: (133302) DEL ESP DE ROUBOS E FURTOS CUIABA
A Partir de: 02/06/2025 Até 02/06/2025
Quantidade: 80 horas

Processo N.:

Nome: (327191/1) KAMILA DE SOUSA FARIA
Cargo/Função: (9175) INVESTIGADOR DE POLICIA/LC344/407
Un. Adm: (133795) DEL DE POLICIA DE SAO JOSE DO RIO

CLARO

A Partir de: 02/06/2025 Até 02/06/2025
Quantidade: 80 horas

Processo N.:

Nome: (327119/1) KAMILA RODRIGUES PRADO
Cargo/Função: (9200) ESCRIVAO DE POLICIA/LC318/407
Un. Adm: (133388) DEL DE POLICIA DE NOVA CANAA DO

NORTE

A Partir de: 02/06/2025 Até 02/06/2025
Quantidade: 80 horas

Processo N.:

Nome: (259787/1) KARINA ALVES RONDON DE LIMA
Cargo/Função: (9200) ESCRIVAO DE POLICIA/LC318/407
Un. Adm: (131865) CORREG GERAL DA POLICIA JUDICIARIA

CIVIL

A Partir de: 01/06/2025 Até 01/06/2025
Quantidade: 80 horas

Processo N.:

Nome: (200157/2) KARINA DE LIMA SEVERINO ITO
Cargo/Função: (9175) INVESTIGADOR DE POLICIA/LC344/407
Un. Adm: (905925) Delegacia Especializada em Repressao a

Narcoticos

A Partir de: 01/06/2025 Até 01/06/2025
Quantidade: 80 horas

Processo N.:

Nome: (259775/1) KARLA GREGORIO DOS SANTOS
Cargo/Função: (11665) FUNCAO DGA 10 LC/266
Un. Adm: (177342) DEL DE POLICIA DE CONFRESA
A Partir de: 02/06/2025 Até 02/06/2025
Quantidade: 80 horas

Processo N.:

Nome: (203446/1) KATIANA CORREIA DA SILVA
Cargo/Função: (9175) INVESTIGADOR DE POLICIA/LC344/407
Un. Adm: (905925) Delegacia Especializada em Repressao a

Narcoticos

A Partir de: 02/06/2025 Até 02/06/2025
Quantidade: 80 horas

Processo N.:

Nome: (327091/1) KATIANE ALVES DA SILVA
Cargo/Função: (9175) INVESTIGADOR DE POLICIA/LC344/407
Un. Adm: (177342) DEL DE POLICIA DE CONFRESA

A Partir de: 03/06/2025 Até 03/06/2025
Quantidade: 80 horas

Processo N.:

Nome: (327204/1) KAUE BOESING BEZERRA DO NASCIMENTO
Cargo/Função: (9175) INVESTIGADOR DE POLICIA/LC344/407
Un. Adm: (134678) DEL DE POLICIA DE CAMPO NOVO DOS

PARECIS

A Partir de: 02/06/2025 Até 02/06/2025
Quantidade: 40 horas

Processo N.:

Nome: (234346/1) KEILA REGINA SANTIAGO
Cargo/Função: (9175) INVESTIGADOR DE POLICIA/LC344/407
Un. Adm: (906050) DEL ESPECIAL EM REPRESSAO AOS

CRIMES DE FRONTEIRA

A Partir de: 02/06/2025 Até 02/06/2025
Quantidade: 80 horas

Processo N.:

Nome: (327164/1) KELLY CRISTINA RODRIGUES PEDROSA
Cargo/Função: (9175) INVESTIGADOR DE POLICIA/LC344/407
Un. Adm: (134678) DEL DE POLICIA DE CAMPO NOVO DOS

PARECIS

A Partir de: 01/06/2025 Até 01/06/2025
Quantidade: 80 horas

Processo N.:

Nome: (327208/1) KEYTY TATIELLE SILVA TAQUES
Cargo/Função: (9175) INVESTIGADOR DE POLICIA/LC344/407
Un. Adm: (177105) DEL DE POLICIA DE POCONE

A Partir de: 03/06/2025 Até 03/06/2025
Quantidade: 80 horas

Processo N.:

Nome: (268233/1) KLEBER JOSE SILVA NASCIMENTO
Cargo/Função: (9175) INVESTIGADOR DE POLICIA/LC344/407
Un. Adm: (134619) DEL ESP DE ROUBOS E FURTOS DE TANG

DA SERRA

A Partir de: 01/06/2025 Até 01/06/2025
Quantidade: 80 horas

Processo N.:

Nome: (115911/2) KLEBERSON DA SILVA LIMA
Cargo/Função: (9175) INVESTIGADOR DE POLICIA/LC344/407
Un. Adm: (905925) Delegacia Especializada em Repressao a

Narcoticos

A Partir de: 02/06/2025 Até 02/06/2025
Quantidade: 80 horas

Processo N.:

Nome: (108306/1) KLEBERSON NUNES DE SOUZA
Cargo/Função: (9175) INVESTIGADOR DE POLICIA/LC344/407
Un. Adm: (905925) Delegacia Especializada em Repressao a

Narcoticos

A Partir de: 02/06/2025 Até 02/06/2025
Quantidade: 80 horas

Processo N.:

Nome: (108150/2) KLEBSON SIQUEIRA
Cargo/Função: (9175) INVESTIGADOR DE POLICIA/LC344/407
Un. Adm: (133388) DEL DE POLICIA DE NOVA CANAA DO

NORTE

A Partir de: 01/06/2025 Até 01/06/2025
Quantidade: 80 horas

Processo N.:

Nome: (259825/1) LARISSA BARROS VELOZO MALHEIROS
Cargo/Função: (9200) ESCRIVAO DE POLICIA/LC318/407
Un. Adm: (133302) DEL ESP DE ROUBOS E FURTOS CUIABA

A Partir de: 23/06/2025 Até 23/06/2025
Quantidade: 24 horas

Processo N.:

Nome: (259813/1) LAURA ARAUJO DA COSTA
Cargo/Função: (9175) INVESTIGADOR DE POLICIA/LC344/407
Un. Adm: (133124) DEL ESP DO MEIO AMBIENTE

A Partir de: 03/06/2025 Até 03/06/2025
Quantidade: 80 horas

Processo N.:

Nome: (109025/3) LAURA DANIELLY BRAGA MOREIRA
Cargo/Função: (9175) INVESTIGADOR DE POLICIA/LC344/407
Un. Adm: (133116) DEL ESP DE ROUBOS E FURTOS DE

VEICULO AUTOM

A Partir de: 01/06/2025 Até 01/06/2025
Quantidade: 80 horas

Processo N.:

Nome: (234255/2) LAURI ROMUALDO DA SILVA
Cargo/Função: (9175) INVESTIGADOR DE POLICIA/LC344/407
Un. Adm: (134619) DEL ESP DE ROUBOS E FURTOS DE TANG

DA SERRA

A Partir de: 03/06/2025 Até 03/06/2025
Quantidade: 80 horas

Processo N.:

Nome: (203207/1) LEANDRO FURTADO REZENDE
Cargo/Função: (9175) INVESTIGADOR DE POLICIA/LC344/407
Un. Adm: (133302) DEL ESP DE ROUBOS E FURTOS CUIABA

A Partir de: 02/06/2025 Até 02/06/2025
Quantidade: 80 horas

Processo N.:

Nome: (234178/1) LEANDRO GOMES DE ALMEIDA
Cargo/Função: (9175) INVESTIGADOR DE POLICIA/LC344/407
Un. Adm: (133302) DEL ESP DE ROUBOS E FURTOS CUIABA

A Partir de: 03/06/2025 Até 03/06/2025
Quantidade: 80 horas

Processo N.:

Nome: (141253/4) LEANDRO LOPES
Cargo/Função: (9175) INVESTIGADOR DE POLICIA/LC344/407
Un. Adm: (177725) DEL DE POLICIA DE CAMPO VERDE

A Partir de: 01/06/2025 Até 01/06/2025
Quantidade: 72 horas

Processo N.:

Nome: (259964/1) LEANDRO NOGUEIRA PARANAGUA
Cargo/Função: (9175) INVESTIGADOR DE POLICIA/LC344/407
Un. Adm: (133302) DEL ESP DE ROUBOS E FURTOS CUIABA

A Partir de: 02/06/2025 Até 02/06/2025
Quantidade: 80 horas

Processo N.:

Nome: (207476/6) LEANDRO RODRIGO PREIS BEOCK
Cargo/Função: (9175) INVESTIGADOR DE POLICIA/LC344/407
Un. Adm: (133388) DEL DE POLICIA DE NOVA CANAA DO

NORTE

A Partir de: 03/06/2025 Até 03/06/2025
Quantidade: 80 horas

Processo N.:

Nome: (52925/5) LEILA APARECIDA ANTONIA BARBOSA SILVA
Cargo/Função: (11665) FUNCAO DGA 10 LC/266
Un. Adm: (133523) DEL ESP DA CRIANCA E ADOLESCENTE

BARRA GARCAS

A Partir de: 13/06/2025 Até 13/06/2025
Quantidade: 48 horas

Processo N.:

Nome: (327284/1) LEILA NERIS ALVES
Cargo/Função: (9200) ESCRIVAO DE POLICIA/LC318/407
Un. Adm: (177342) DEL DE POLICIA DE CONFRESA

A Partir de: 02/06/2025 Até 02/06/2025
Quantidade: 80 horas

Processo N.:

Nome: (118493/3) LEIRSON WILIAM FERREIRA
Cargo/Função: (9175) INVESTIGADOR DE POLICIA/LC344/407
Un. Adm: (133302) DEL ESP DE ROUBOS E FURTOS CUIABA

A Partir de: 03/06/2025 Até 03/06/2025
Quantidade: 80 horas

Processo N.:

Nome: (95871/1) LEONARDO LEITE FIALHO
 Cargo/Função: (9175) INVESTIGADOR DE POLICIA/LC344/407
 Un. Adm: (134619) DEL ESP DE ROUBOS E FURTOS DE TANG DA SERRA
 A Partir de: 02/06/2025 Até 02/06/2025
 Quantidade: 80 horas

Processo N.:

Nome: (259806/1) LIUBIA SANTOS PEREIRA
 Cargo/Função: (9175) INVESTIGADOR DE POLICIA/LC344/407
 Un. Adm: (133116) DEL ESP DE ROUBOS E FURTOS DE VEICULO AUTOM
 A Partir de: 01/06/2025 Até 01/06/2025
 Quantidade: 80 horas

Processo N.:

Nome: (92134/1) LORIVAL SOARES DA SILVA
 Cargo/Função: (9175) INVESTIGADOR DE POLICIA/LC344/407
 Un. Adm: (133612) DEL DE POLICIA DE CACERES
 A Partir de: 01/06/2025 Até 01/06/2025
 Quantidade: 80 horas

Processo N.:

Nome: (234418/1) LUCCAS FERNANDES FIGUEIREDO
 Cargo/Função: (9200) ESCRIVAO DE POLICIA/LC318/407
 Un. Adm: (133116) DEL ESP DE ROUBOS E FURTOS DE VEICULO AUTOM
 A Partir de: 01/06/2025 Até 01/06/2025
 Quantidade: 80 horas

Processo N.:

Nome: (111783/2) LUCIANE DA SILVA SOUZA
 Cargo/Função: (9200) ESCRIVAO DE POLICIA/LC318/407
 Un. Adm: (131865) CORREG GERAL DA POLICIA JUDICIARIA CIVIL
 A Partir de: 01/06/2025 Até 01/06/2025
 Quantidade: 56 horas

Processo N.:

Nome: (327087/1) LUCIANNA ISABELLA CALIXTO DA ROCHA SILVA
 Cargo/Função: (11665) FUNCAO DGA 10 LC/266
 Un. Adm: (177105) DEL DE POLICIA DE POCONE
 A Partir de: 03/06/2025 Até 03/06/2025
 Quantidade: 80 horas

Processo N.:

Nome: (101691/1) LUCIANO LEONARDO DE FIGUEIREDO
 Cargo/Função: (9175) INVESTIGADOR DE POLICIA/LC344/407
 Un. Adm: (133094) DEL ESP DE HOMICIDIO E PROTECAO A PESSOA CBA
 A Partir de: 01/06/2025 Até 01/06/2025
 Quantidade: 80 horas

Processo N.:

Nome: (268215/1) LUCIANO PADILHA DA SILVA
 Cargo/Função: (9175) INVESTIGADOR DE POLICIA/LC344/407
 Un. Adm: (133124) DEL ESP DO MEIO AMBIENTE
 A Partir de: 03/06/2025 Até 03/06/2025
 Quantidade: 80 horas

Processo N.:

Nome: (94056/2) LUCIANO SANTOS
 Cargo/Função: (11681) FUNCAO DGA 9 LC/266
 Un. Adm: (905780) Coord de Intelig para Enfren as Org Criminosas
 A Partir de: 03/06/2025 Até 03/06/2025
 Quantidade: 80 horas

Processo N.:

Nome: (64622/8) LUCIANY CRISTINA DE LIMA
 Cargo/Função: (9175) INVESTIGADOR DE POLICIA/LC344/407
 Un. Adm: (133302) DEL ESP DE ROUBOS E FURTOS CUIABA
 A Partir de: 02/06/2025 Até 02/06/2025
 Quantidade: 80 horas

Processo N.:

Nome: (234373/1) LUCIENE CLEIA ZANATTA SETUBAL
 Cargo/Função: (9200) ESCRIVAO DE POLICIA/LC318/407
 Un. Adm: (133116) DEL ESP DE ROUBOS E FURTOS DE VEICULO AUTOM
 A Partir de: 02/06/2025 Até 02/06/2025
 Quantidade: 80 horas

Processo N.:

Nome: (95723/1) LUCILENE RODRIGUES DA SILVA FIGUEIREDO
 Cargo/Função: (9200) ESCRIVAO DE POLICIA/LC318/407
 Un. Adm: (905925) Delegacia Especializada em Repressao a Narcoticos
 A Partir de: 02/06/2025 Até 02/06/2025
 Quantidade: 80 horas

Processo N.:

Nome: (259782/1) LUIS EDUARDO GAJARDONI FEITOSA ANDRADE
 Cargo/Função: (11665) FUNCAO DGA 10 LC/266
 Un. Adm: (131873) CORREG GERAL ADJUNTA DA POLICIA JUDICIARIA CIVIL
 A Partir de: 01/06/2025 Até 01/06/2025
 Quantidade: 80 horas

Processo N.:

Nome: (34735/3) LUIS FERNANDO DA SILVA
 Cargo/Função: (9175) INVESTIGADOR DE POLICIA/LC344/407
 Un. Adm: (133302) DEL ESP DE ROUBOS E FURTOS CUIABA
 A Partir de: 01/06/2025 Até 01/06/2025
 Quantidade: 80 horas

Processo N.:

Nome: (44025/1) LUIS JOSE JAC DE JESUS NETO
 Cargo/Função: (9175) INVESTIGADOR DE POLICIA/LC344/407
 Un. Adm: (133116) DEL ESP DE ROUBOS E FURTOS DE VEICULO AUTOM
 A Partir de: 02/06/2025 Até 02/06/2025
 Quantidade: 80 horas

Processo N.:

Nome: (200164/2) LUIS OTAVIO RIBEIRO
 Cargo/Função: (9200) ESCRIVAO DE POLICIA/LC318/407
 Un. Adm: (133302) DEL ESP DE ROUBOS E FURTOS CUIABA
 A Partir de: 02/06/2025 Até 02/06/2025
 Quantidade: 80 horas

Processo N.:

Nome: (136460/1) LUIZ CARLOS DA SILVA FILHO
 Cargo/Função: (9175) INVESTIGADOR DE POLICIA/LC344/407
 Un. Adm: (133124) DEL ESP DO MEIO AMBIENTE
 A Partir de: 03/06/2025 Até 03/06/2025
 Quantidade: 80 horas

Processo N.:

Nome: (252021/1) LUIZ FELIPE NASCIMENTO DE LEONI
 Cargo/Função: (2348) DELEGADO DE POLICIA
 Un. Adm: (133302) DEL ESP DE ROUBOS E FURTOS CUIABA
 A Partir de: 03/06/2025 Até 03/06/2025
 Quantidade: 80 horas

Processo N.:

Nome: (234488/1) LUIZ FERNANDO VALLE COCOLA
 Cargo/Função: (9175) INVESTIGADOR DE POLICIA/LC344/407
 Un. Adm: (133248) DEL DE POL DE CHAPADA DOS GUIMARAES
 A Partir de: 01/06/2025 Até 01/06/2025
 Quantidade: 80 horas

Processo N.:

Nome: (327303/1) LUIZ HUMBERTO MENDES LEITE
 Cargo/Função: (4360) DELEGADO DE POLICIA SUBST LC575/2016
 Un. Adm: (177440) DEL DE POLICIA DE VILA RICA
 A Partir de: 01/06/2025 Até 01/06/2025
 Quantidade: 80 horas

Processo N.:

Nome: (230760/2) LUIZ OTAVIO LEMES VIEIRA
 Cargo/Função: (9175) INVESTIGADOR DE POLICIA/LC344/407
 Un. Adm: (177709) DEL ESP DE ROUBOS E FURTOS
PRIMAVERA DO LESTE
 A Partir de: 01/06/2025 Até 01/06/2025
 Quantidade: 80 horas

Processo N.:

Nome: (95700/1) LUIZ VITOR DA SILVA NETO
 Cargo/Função: (9200) ESCRIVAO DE POLICIA/LC318/407
 Un. Adm: (133124) DEL ESP DO MEIO AMBIENTE
 A Partir de: 03/06/2025 Até 03/06/2025
 Quantidade: 80 horas

Processo N.:

Nome: (268112/1) LUKA RIZZIERI
 Cargo/Função: (9175) INVESTIGADOR DE POLICIA/LC344/407
 Un. Adm: (905925) Delegacia Especializada em Repressao a
Narcoticos
 A Partir de: 03/06/2025 Até 03/06/2025
 Quantidade: 80 horas

Processo N.:

Nome: (234436/1) LURDIANE BARROS MOREIRA
 Cargo/Função: (11665) FUNCAO DGA 10 LC/266
 Un. Adm: (177709) DEL ESP DE ROUBOS E FURTOS
PRIMAVERA DO LESTE
 A Partir de: 01/06/2025 Até 01/06/2025
 Quantidade: 80 horas

Processo N.:

Nome: (110949/2) MAGNO ROSA MARTINS
 Cargo/Função: (11665) FUNCAO DGA 10 LC/266
 Un. Adm: (134228) DEL DE POLICIA DE GUIRATINGA
 A Partir de: 03/06/2025 Até 03/06/2025
 Quantidade: 80 horas

Processo N.:

Nome: (256661/3) MAIKO LUAN PEREIRA
 Cargo/Função: (9175) INVESTIGADOR DE POLICIA/LC344/407
 Un. Adm: (905925) Delegacia Especializada em Repressao a
Narcoticos
 A Partir de: 03/06/2025 Até 03/06/2025
 Quantidade: 80 horas

Processo N.:

Nome: (107902/1) MANOEL BENEDITO FERRAZ JUNIOR
 Cargo/Função: (11665) FUNCAO DGA 10 LC/266
 Un. Adm: (177105) DEL DE POLICIA DE POCONE
 A Partir de: 03/06/2025 Até 03/06/2025
 Quantidade: 80 horas

Processo N.:

Nome: (44046/1) MANOEL VIEIRA DA SILVA NETO
 Cargo/Função: (9175) INVESTIGADOR DE POLICIA/LC344/407
 Un. Adm: (905925) Delegacia Especializada em Repressao a
Narcoticos
 A Partir de: 03/06/2025 Até 03/06/2025
 Quantidade: 56 horas

Processo N.:

Nome: (92154/1) MANSUR SALAH AYOUB
 Cargo/Função: (9175) INVESTIGADOR DE POLICIA/LC344/407
 Un. Adm: (905925) Delegacia Especializada em Repressao a
Narcoticos
 A Partir de: 02/06/2025 Até 02/06/2025
 Quantidade: 80 horas

Processo N.:

Nome: (234366/1) MARA LUCIA MISAEL GOMES
 Cargo/Função: (9200) ESCRIVAO DE POLICIA/LC318/407
 Un. Adm: (905925) Delegacia Especializada em Repressao a
Narcoticos
 A Partir de: 02/06/2025 Até 02/06/2025
 Quantidade: 40 horas

Processo N.:

Nome: (252024/1) MARCELLO HENRIQUE MAIDAME
 Cargo/Função: (2348) DELEGADO DE POLICIA
 Un. Adm: (133124) DEL ESP DO MEIO AMBIENTE
 A Partir de: 03/06/2025 Até 03/06/2025
 Quantidade: 80 horas

Processo N.:

Nome: (117829/2) MARCELO AUGUSTO DA SILVA
 Cargo/Função: (9175) INVESTIGADOR DE POLICIA/LC344/407
 Un. Adm: (905925) Delegacia Especializada em Repressao a

Narcoticos

A Partir de: 03/06/2025 Até 03/06/2025
 Quantidade: 80 horas

Processo N.:

Nome: (144807/2) MARCELO GROSSI MEIRA
 Cargo/Função: (9175) INVESTIGADOR DE POLICIA/LC344/407
 Un. Adm: (133302) DEL ESP DE ROUBOS E FURTOS CUIABA
 A Partir de: 01/06/2025 Até 01/06/2025
 Quantidade: 80 horas

Processo N.:

Nome: (136644/1) MARCELO MARTINS TORHACS
 Cargo/Função: (2348) DELEGADO DE POLICIA
 Un. Adm: (131865) CORREG GERAL DA POLICIA JUDICIARIA

CIVIL

A Partir de: 01/06/2025 Até 01/06/2025
 Quantidade: 80 horas

Processo N.:

Nome: (242603/1) MARCELO MELO DE LAET
 Cargo/Função: (2348) DELEGADO DE POLICIA
 Un. Adm: (133302) DEL ESP DE ROUBOS E FURTOS CUIABA
 A Partir de: 01/06/2025 Até 01/06/2025
 Quantidade: 80 horas

Processo N.:

Nome: (242492/1) MARCELO MIRANDA MUNIZ
 Cargo/Função: (2348) DELEGADO DE POLICIA
 Un. Adm: (905925) Delegacia Especializada em Repressao a
Narcoticos
 A Partir de: 02/06/2025 Até 02/06/2025
 Quantidade: 80 horas

Processo N.:

Nome: (76365/3) MARCELO SEBASTIAO PEDROSO
 Cargo/Função: (9175) INVESTIGADOR DE POLICIA/LC344/407
 Un. Adm: (133116) DEL ESP DE ROUBOS E FURTOS DE

VEICULO AUTOM

A Partir de: 02/06/2025 Até 02/06/2025
 Quantidade: 80 horas

Processo N.:

Nome: (259951/1) MARCIANA LOPES DE BARROS
 Cargo/Função: (9200) ESCRIVAO DE POLICIA/LC318/407
 Un. Adm: (134619) DEL ESP DE ROUBOS E FURTOS DE TANG

DA SERRA

A Partir de: 01/06/2025 Até 01/06/2025
 Quantidade: 80 horas

Processo N.:

Nome: (115862/2) MARCIO FABIANO FIN
 Cargo/Função: (9175) INVESTIGADOR DE POLICIA/LC344/407
 Un. Adm: (177725) DEL DE POLICIA DE CAMPO VERDE
 A Partir de: 02/06/2025 Até 02/06/2025
 Quantidade: 80 horas

Processo N.:

Nome: (125670/11) MARCIO LOURENCO PEREIRA
 Cargo/Função: (9200) ESCRIVAO DE POLICIA/LC318/407
 Un. Adm: (133116) DEL ESP DE ROUBOS E FURTOS DE

VEICULO AUTOM

A Partir de: 03/06/2025 Até 03/06/2025
 Quantidade: 80 horas

Processo N.:

Nome: (136601/1) MARCIO MORENO VERA
Cargo/Função: (11690) FUNCAO DGA 6 LC/266
Un. Adm: (154717) CORREG AUXILIAR DA POLICIA JUDICIARIA

CIVIL

A Partir de: 03/06/2025 Até 03/06/2025
Quantidade: 80 horas

Processo N.:

Nome: (97028/13) MARCIO SERGIO DOS SANTOS MENDES
Cargo/Função: (9175) INVESTIGADOR DE POLICIA/LC344/407
Un. Adm: (134228) DEL DE POLICIA DE GUIRATINGA

A Partir de: 01/06/2025 Até 01/06/2025
Quantidade: 80 horas

Processo N.:

Nome: (97375/1) MARCO AURELIO CAMARGO GOMES
Cargo/Função: (9175) INVESTIGADOR DE POLICIA/LC344/407
Un. Adm: (131865) CORREG GERAL DA POLICIA JUDICIARIA

CIVIL

A Partir de: 03/06/2025 Até 03/06/2025
Quantidade: 80 horas

Processo N.:

Nome: (259946/1) MARCO ROBLEDO RIBEIRO DE MAGALHAES
CHEGURY

Cargo/Função: (9175) INVESTIGADOR DE POLICIA/LC344/407
Un. Adm: (133124) DEL ESP DO MEIO AMBIENTE
A Partir de: 02/06/2025 Até 02/06/2025
Quantidade: 80 horas

Processo N.:

Nome: (111803/2) MARCOS ANTONIO RAMOS DE MORAES
Cargo/Função: (9175) INVESTIGADOR DE POLICIA/LC344/407
Un. Adm: (133116) DEL ESP DE ROUBOS E FURTOS DE

VEICULO AUTOM

A Partir de: 01/06/2025 Até 01/06/2025
Quantidade: 80 horas

Processo N.:

Nome: (108210/1) MARCOS AURELIO TIBALDE MAGOSSO
Cargo/Função: (9175) INVESTIGADOR DE POLICIA/LC344/407
Un. Adm: (133302) DEL ESP DE ROUBOS E FURTOS CUIABA

A Partir de: 02/06/2025 Até 02/06/2025
Quantidade: 80 horas

Processo N.:

Nome: (234414/1) MARCOS FERREIRA DE MORAES
Cargo/Função: (9200) ESCRIVAO DE POLICIA/LC318/407
Un. Adm: (133302) DEL ESP DE ROUBOS E FURTOS CUIABA

A Partir de: 03/06/2025 Até 03/06/2025
Quantidade: 80 horas

Processo N.:

Nome: (95895/1) MARCOS MARCELO ALFONSO MORAIS
Cargo/Função: (9200) ESCRIVAO DE POLICIA/LC318/407
Un. Adm: (134678) DEL DE POLICIA DE CAMPO NOVO DOS

PARECIS

A Partir de: 02/06/2025 Até 02/06/2025
Quantidade: 80 horas

Processo N.:

Nome: (203988/1) MARCOS SAMPAIO ALVES FERREIRA
Cargo/Função: (2348) DELEGADO DE POLICIA
Un. Adm: (133116) DEL ESP DE ROUBOS E FURTOS DE

VEICULO AUTOM

A Partir de: 02/06/2025 Até 02/06/2025
Quantidade: 80 horas

Processo N.:

Nome: (268134/1) MARCUS JOSE NUNES DE OLIVEIRA
Cargo/Função: (9175) INVESTIGADOR DE POLICIA/LC344/407
Un. Adm: (134678) DEL DE POLICIA DE CAMPO NOVO DOS

PARECIS

A Partir de: 01/06/2025 Até 01/06/2025
Quantidade: 80 horas

Processo N.:

Nome: (259954/1) MARIA CAROLINA DIAS LENHARDT
Cargo/Função: (9175) INVESTIGADOR DE POLICIA/LC344/407
Un. Adm: (905925) Delegacia Especializada em Repressao a

Narcoticos

A Partir de: 02/06/2025 Até 02/06/2025
Quantidade: 80 horas

Processo N.:

Nome: (25387/1) MARIA FERREIRA DA CRUZ
Cargo/Função: (9175) INVESTIGADOR DE POLICIA/LC344/407
Un. Adm: (134244) DEL DE POLICIA DE JUSCIMEIRA

A Partir de: 01/06/2025 Até 01/06/2025
Quantidade: 80 horas

Processo N.:

Nome: (200104/2) MARIANA GALASSI PAVAN
Cargo/Função: (9175) INVESTIGADOR DE POLICIA/LC344/407
Un. Adm: (133094) DEL ESP DE HOMICIDIO E PROTECAO A

PESSOA CBA

A Partir de: 02/06/2025 Até 02/06/2025
Quantidade: 80 horas

Processo N.:

Nome: (268290/1) MARIANA PAULA MORAES
Cargo/Função: (9175) INVESTIGADOR DE POLICIA/LC344/407
Un. Adm: (906050) DEL ESPECIAL EM REPRESSION AOS

CRIMES DE FRONTEIRA

A Partir de: 02/06/2025 Até 02/06/2025
Quantidade: 80 horas

Processo N.:

Nome: (267997/1) MARIDEANE MARTINS PEREIRA
Cargo/Função: (9175) INVESTIGADOR DE POLICIA/LC344/407
Un. Adm: (133612) DEL DE POLICIA DE CACERES

A Partir de: 01/06/2025 Até 01/06/2025
Quantidade: 80 horas

Processo N.:

Nome: (234310/1) MARINEIDE SOUZA DA SILVA
Cargo/Função: (9175) INVESTIGADOR DE POLICIA/LC344/407
Un. Adm: (133302) DEL ESP DE ROUBOS E FURTOS CUIABA

A Partir de: 02/06/2025 Até 02/06/2025
Quantidade: 80 horas

Processo N.:

Nome: (234345/1) MARIO JOSE LEITE DOS SANTOS
Cargo/Função: (9175) INVESTIGADOR DE POLICIA/LC344/407
Un. Adm: (133302) DEL ESP DE ROUBOS E FURTOS CUIABA

A Partir de: 03/06/2025 Até 03/06/2025
Quantidade: 80 horas

Processo N.:

Nome: (96298/3) MARIO MARCIO DA SILVA LIMA
Cargo/Função: (9175) INVESTIGADOR DE POLICIA/LC344/407
Un. Adm: (133612) DEL DE POLICIA DE CACERES

A Partir de: 02/06/2025 Até 02/06/2025
Quantidade: 80 horas

Processo N.:

Nome: (327148/1) MARLI NATALINA ROEDER
Cargo/Função: (9175) INVESTIGADOR DE POLICIA/LC344/407
Un. Adm: (184314) DEL POL ESP EM REPRESSION A ROUBOS E

FURTOS SINOP

A Partir de: 01/06/2025 Até 01/06/2025
Quantidade: 80 horas

Processo N.:

Nome: (259942/1) MARLON BESTER GONZALES
Cargo/Função: (9175) INVESTIGADOR DE POLICIA/LC344/407
Un. Adm: (134678) DEL DE POLICIA DE CAMPO NOVO DOS

PARECIS

A Partir de: 01/06/2025 Até 01/06/2025
Quantidade: 80 horas

Processo N.:

Nome: (299337/1) MARLON CONCEICAO LUZ
Cargo/Função: (2348) DELEGADO DE POLICIA
Un. Adm: (905844) Deleg Espe de Repressao ao Crime

Organizado

A Partir de: 03/06/2025 Até 03/06/2025
Quantidade: 48 horas

Processo N.:

Nome: (327257/1) MARLON MARCOS SANTANA FIGUEIREDO
Cargo/Função: (9175) INVESTIGADOR DE POLICIA/LC344/407
Un. Adm: (134678) DEL DE POLICIA DE CAMPO NOVO DOS

PARECIS

A Partir de: 17/06/2025 Até 17/06/2025
Quantidade: 40 horas

Processo N.:

Nome: (327165/1) MATHEUS HENRIQUE FRANCA PEREIRA
Cargo/Função: (9175) INVESTIGADOR DE POLICIA/LC344/407
Un. Adm: (184314) DEL POL ESP EM REPRESSAO A ROUBOS E

FURTOS SINOP

A Partir de: 02/06/2025 Até 02/06/2025
Quantidade: 80 horas

Processo N.:

Nome: (291164/1) MAURICIO MACIEL PEREIRA JUNIOR
Cargo/Função: (2348) DELEGADO DE POLICIA
Un. Adm: (133116) DEL ESP DE ROUBOS E FURTOS DE

VEICULO AUTOM

A Partir de: 01/06/2025 Até 01/06/2025
Quantidade: 80 horas

Processo N.:

Nome: (268000/1) MAURICIO PORTILHO ARAUJO
Cargo/Função: (9175) INVESTIGADOR DE POLICIA/LC344/407
Un. Adm: (177342) DEL DE POLICIA DE CONFRESA

A Partir de: 01/06/2025 Até 01/06/2025
Quantidade: 80 horas

Processo N.:

Nome: (268294/1) MAURILO JEFFERSON ALVES DE ALMEIDA
Cargo/Função: (9175) INVESTIGADOR DE POLICIA/LC344/407
Un. Adm: (134031) DEL DE POLICIA DE JAURU

A Partir de: 02/06/2025 Até 02/06/2025
Quantidade: 80 horas

Processo N.:

Nome: (98554/2) MAURO DA SILVA PEREIRA JUNIOR
Cargo/Função: (9175) INVESTIGADOR DE POLICIA/LC344/407
Un. Adm: (133302) DEL ESP DE ROUBOS E FURTOS CUIABA

A Partir de: 01/06/2025 Até 01/06/2025
Quantidade: 80 horas

Processo N.:

Nome: (259956/1) MAXIMILIANO DA SILVA PERRI
Cargo/Função: (9200) ESCRIVAO DE POLICIA/LC318/407
Un. Adm: (131865) CORREG GERAL DA POLICIA JUDICIARIA

CIVIL

A Partir de: 03/06/2025 Até 03/06/2025
Quantidade: 80 horas

Processo N.:

Nome: (136542/1) MAXWEL JOSE PEREIRA
Cargo/Função: (11681) FUNCAO DGA 9 LC/266
Un. Adm: (905780) Coord de Intelig para Enfren as Org

Criminosas

A Partir de: 02/06/2025 Até 02/06/2025
Quantidade: 80 horas

Processo N.:

Nome: (327285/1) MAXWELL PEREIRA XAVIER
Cargo/Função: (9175) INVESTIGADOR DE POLICIA/LC344/407
Un. Adm: (177342) DEL DE POLICIA DE CONFRESA

A Partir de: 01/06/2025 Até 01/06/2025
Quantidade: 80 horas

Processo N.:

Nome: (259928/1) MICHELE ATTILIO COELHO DALLA
BERNARDINA

Cargo/Função: (9175) INVESTIGADOR DE POLICIA/LC344/407
Un. Adm: (131865) CORREG GERAL DA POLICIA JUDICIARIA

CIVIL

A Partir de: 01/06/2025 Até 01/06/2025
Quantidade: 80 horas

Processo N.:

Nome: (95712/1) MIGUEL SCHMIDT
Cargo/Função: (9200) ESCRIVAO DE POLICIA/LC318/407
Un. Adm: (134619) DEL ESP DE ROUBOS E FURTOS DE TANG

DA SERRA

A Partir de: 04/06/2025 Até 04/06/2025
Quantidade: 72 horas

Processo N.:

Nome: (203127/1) MILENA PELLIZZONI GADELHA
Cargo/Função: (11665) FUNCAO DGA 10 LC/266
Un. Adm: (131873) CORREG GERAL ADJUNTA DA POLICIA

JUDICIARIA CIVIL

A Partir de: 03/06/2025 Até 03/06/2025
Quantidade: 80 horas

Processo N.:

Nome: (259933/1) MIRCEIA KARLA DE MIRANDA
Cargo/Função: (9200) ESCRIVAO DE POLICIA/LC318/407
Un. Adm: (131865) CORREG GERAL DA POLICIA JUDICIARIA

CIVIL

A Partir de: 11/06/2025 Até 11/06/2025
Quantidade: 56 horas

Processo N.:

Nome: (116143/2) MOISES MAGNO MANSO DE OLIVEIRA
Cargo/Função: (9175) INVESTIGADOR DE POLICIA/LC344/407
Un. Adm: (131865) CORREG GERAL DA POLICIA JUDICIARIA

CIVIL

A Partir de: 02/06/2025 Até 02/06/2025
Quantidade: 80 horas

Processo N.:

Nome: (259892/1) MONICA FERREIRA DOS SANTOS FIALHO
Cargo/Função: (9200) ESCRIVAO DE POLICIA/LC318/407
Un. Adm: (131865) CORREG GERAL DA POLICIA JUDICIARIA

CIVIL

A Partir de: 03/06/2025 Até 03/06/2025
Quantidade: 48 horas

Processo N.:

Nome: (259952/1) MURILIO BEZERRA CAVALCANTE
Cargo/Função: (9175) INVESTIGADOR DE POLICIA/LC344/407
Un. Adm: (133302) DEL ESP DE ROUBOS E FURTOS CUIABA

A Partir de: 01/06/2025 Até 01/06/2025
Quantidade: 80 horas

Processo N.:

Nome: (327120/1) MURILLO DI CARVALHO
Cargo/Função: (9175) INVESTIGADOR DE POLICIA/LC344/407
Un. Adm: (177342) DEL DE POLICIA DE CONFRESA

A Partir de: 03/06/2025 Até 03/06/2025
Quantidade: 80 horas

Processo N.:

Nome: (268271/1) NAEL SANTANA VIEIRA SONAQUE
Cargo/Função: (9175) INVESTIGADOR DE POLICIA/LC344/407
Un. Adm: (133612) DEL DE POLICIA DE CACERES

A Partir de: 02/06/2025 Até 02/06/2025
Quantidade: 80 horas

Processo N.:

Nome: (144426/5) NAYANNA DE PAULA SANTANA
Cargo/Função: (9175) INVESTIGADOR DE POLICIA/LC344/407
Un. Adm: (905925) Delegacia Especializada em Repressao a

Narcoticos

A Partir de: 03/06/2025 Até 03/06/2025
Quantidade: 80 horas

Processo N.:

Nome: (234276/1) NAZIRO RIBEIRO DE MATOS JUNIOR
 Cargo/Função: (9175) INVESTIGADOR DE POLICIA/LC344/407
 Un. Adm: (134228) DEL DE POLICIA DE GUIRATINGA
 A Partir de: 02/06/2025 Até 02/06/2025
 Quantidade: 80 horas

Processo N.:

Nome: (203443/1) NEIDSON VICENTE LOPES
 Cargo/Função: (9175) INVESTIGADOR DE POLICIA/LC344/407
 Un. Adm: (133116) DEL ESP DE ROUBOS E FURTOS DE

VEICULO AUTOM

A Partir de: 02/06/2025 Até 02/06/2025
 Quantidade: 80 horas

Processo N.:

Nome: (85994/13) NEILI AUXILIADORA SONAQUE RODRIGUES
 Cargo/Função: (9200) ESCRIVAO DE POLICIA/LC318/407
 Un. Adm: (906050) DEL ESPECIAL EM REPRESSAO AOS

CRIMES DE FRONTEIRA

A Partir de: 02/06/2025 Até 02/06/2025
 Quantidade: 80 horas

Processo N.:

Nome: (234489/1) NELTON REZENDE MURTINHO
 Cargo/Função: (9175) INVESTIGADOR DE POLICIA/LC344/407
 Un. Adm: (133116) DEL ESP DE ROUBOS E FURTOS DE

VEICULO AUTOM

A Partir de: 01/06/2025 Até 01/06/2025
 Quantidade: 80 horas

Processo N.:

Nome: (208275/2) NILO ALVES DOS REIS JUNIOR
 Cargo/Função: (9175) INVESTIGADOR DE POLICIA/LC344/407
 Un. Adm: (133302) DEL ESP DE ROUBOS E FURTOS CUIABA
 A Partir de: 18/06/2025 Até 18/06/2025

Quantidade: 40 horas

Processo N.:

Nome: (35704/3) NILSON APARECIDO CORTEZ METRAN
 Cargo/Função: (9200) ESCRIVAO DE POLICIA/LC318/407
 Un. Adm: (133116) DEL ESP DE ROUBOS E FURTOS DE

VEICULO AUTOM

A Partir de: 01/06/2025 Até 01/06/2025
 Quantidade: 80 horas

Processo N.:

Nome: (268221/1) NUBIA FRANCIELLI FERNANDES GUSMAO
BRAVO

Cargo/Função: (9175) INVESTIGADOR DE POLICIA/LC344/407
 Un. Adm: (134031) DEL DE POLICIA DE JAURU
 A Partir de: 01/06/2025 Até 01/06/2025
 Quantidade: 80 horas

Processo N.:

Nome: (259902/1) ODACYR VIOTTO JANUARIO
 Cargo/Função: (9175) INVESTIGADOR DE POLICIA/LC344/407
 Un. Adm: (133353) DELEGACIA REGIONAL DE ALTA FLORESTA
 A Partir de: 01/06/2025 Até 01/06/2025
 Quantidade: 64 horas

Processo N.:

Nome: (259975/1) ODAIR HENRIQUE ARIOSI
 Cargo/Função: (9175) INVESTIGADOR DE POLICIA/LC344/407
 Un. Adm: (131865) CORREG GERAL DA POLICIA JUDICIARIA

CIVIL

A Partir de: 01/06/2025 Até 01/06/2025
 Quantidade: 80 horas

Processo N.:

Nome: (117663/5) ODENIL DA SILVA BATISTA
 Cargo/Função: (9175) INVESTIGADOR DE POLICIA/LC344/407
 Un. Adm: (177105) DEL DE POLICIA DE POCONE

A Partir de: 03/06/2025 Até 03/06/2025
 Quantidade: 80 horas

Processo N.:

Nome: (103591/6) ODIEL MARCELINO DE SOUZA
 Cargo/Função: (11665) FUNCAO DGA 10 LC/266
 Un. Adm: (133248) DEL DE POL DE CHAPADA DOS GUIMARAES
 A Partir de: 02/06/2025 Até 02/06/2025
 Quantidade: 80 horas

Processo N.:

Nome: (85394/2) ODIR DA SILVA AVALOS
 Cargo/Função: (9175) INVESTIGADOR DE POLICIA/LC344/407
 Un. Adm: (905925) Delegacia Especializada em Repressao a

Narcoticos

A Partir de: 01/06/2025 Até 01/06/2025
 Quantidade: 80 horas

Processo N.:

Nome: (97327/1) OTAVIO CAVALCANTE BEZERRA
 Cargo/Função: (9175) INVESTIGADOR DE POLICIA/LC344/407
 Un. Adm: (133116) DEL ESP DE ROUBOS E FURTOS DE

VEICULO AUTOM

A Partir de: 02/06/2025 Até 02/06/2025
 Quantidade: 80 horas

Processo N.:

Nome: (291030/2) PAMELA CAROLINE SILVA DE CASTRO
 Cargo/Função: (9175) INVESTIGADOR DE POLICIA/LC344/407
 Un. Adm: (133124) DEL ESP DO MEIO AMBIENTE
 A Partir de: 03/06/2025 Até 03/06/2025
 Quantidade: 56 horas

Processo N.:

Nome: (95692/1) PATRICIA MARTINS MAGIO MAXIMINO DO O
 Cargo/Função: (11681) FUNCAO DGA 9 LC/266
 Un. Adm: (905780) Coord de Intelig para Enfren as Org

Criminosas

A Partir de: 02/06/2025 Até 02/06/2025
 Quantidade: 80 horas

Processo N.:

Nome: (138537/2) PATRICIA ORTIZ FELTRIN
 Cargo/Função: (9175) INVESTIGADOR DE POLICIA/LC344/407
 Un. Adm: (133116) DEL ESP DE ROUBOS E FURTOS DE

VEICULO AUTOM

A Partir de: 03/06/2025 Até 03/06/2025
 Quantidade: 80 horas

Processo N.:

Nome: (203719/1) PAULO CESAR DE OLIVEIRA
 Cargo/Função: (9175) INVESTIGADOR DE POLICIA/LC344/407
 Un. Adm: (177725) DEL DE POLICIA DE CAMPO VERDE
 A Partir de: 03/06/2025 Até 03/06/2025
 Quantidade: 80 horas

Processo N.:

Nome: (72995/7) PAULO DE TARSO SANTOS LIMA
 Cargo/Função: (9200) ESCRIVAO DE POLICIA/LC318/407
 Un. Adm: (134228) DEL DE POLICIA DE GUIRATINGA
 A Partir de: 01/06/2025 Até 01/06/2025
 Quantidade: 80 horas

Processo N.:

Nome: (268054/1) PAULO HENRIQUE SILVA DE ALMEIDA
 Cargo/Função: (9175) INVESTIGADOR DE POLICIA/LC344/407
 Un. Adm: (133124) DEL ESP DO MEIO AMBIENTE
 A Partir de: 03/06/2025 Até 03/06/2025
 Quantidade: 80 horas

Processo N.:

Nome: (203729/2) PAULO JOSIAS DE CARVALHO PENHA
 Cargo/Função: (9175) INVESTIGADOR DE POLICIA/LC344/407
 Un. Adm: (133612) DEL DE POLICIA DE CACERES
 A Partir de: 01/06/2025 Até 01/06/2025
 Quantidade: 56 horas

Processo N.:

Nome: (40555/2) PAULO ROGERIO OLIVEIRA MORAES
 Cargo/Função: (9175) INVESTIGADOR DE POLICIA/LC344/407
 Un. Adm: (905925) Delegacia Especializada em Repressao a

Narcoticos

A Partir de: 01/06/2025 Até 01/06/2025
 Quantidade: 80 horas

Processo N.:

Nome: (107882/1) PAULO SERGIO DOS SANTOS
Cargo/Função: (9175) INVESTIGADOR DE POLICIA/LC344/407
Un. Adm: (133116) DEL ESP DE ROUBOS E FURTOS DE

VEICULO AUTOM

A Partir de: 05/06/2025 Até 05/06/2025
Quantidade: 72 horas

Processo N.:

Nome: (234350/1) PETERSON SANTOS DE CAMPOS
Cargo/Função: (9175) INVESTIGADOR DE POLICIA/LC344/407
Un. Adm: (906050) DEL ESPECIAL EM REPRESSAO AOS

CRIMES DE FRONTEIRA

A Partir de: 01/06/2025 Até 01/06/2025
Quantidade: 80 horas

Processo N.:

Nome: (264087/1) POLIANA CLEIDE PANHO RUDY
Cargo/Função: (9175) INVESTIGADOR DE POLICIA/LC344/407
Un. Adm: (133248) DEL DE POL DE CHAPADA DOS GUIMARAES

A Partir de: 03/06/2025 Até 03/06/2025
Quantidade: 72 horas

Processo N.:

Nome: (268277/1) RAFAEL PAES DE BARROS
Cargo/Função: (9175) INVESTIGADOR DE POLICIA/LC344/407
Un. Adm: (905925) Delegacia Especializada em Repressao a

Narcoticos

A Partir de: 02/06/2025 Até 02/06/2025
Quantidade: 56 horas

Processo N.:

Nome: (268039/1) RAFAELLA PAIVA COELHO
Cargo/Função: (9200) ESCRIVAO DE POLICIA/LC318/407
Un. Adm: (131865) CORREG GERAL DA POLICIA JUDICIARIA

CIVIL

A Partir de: 02/06/2025 Até 02/06/2025
Quantidade: 80 horas

Processo N.:

Nome: (136600/1) RAFFAEL ALBERTO DE SOUZA CAMPOS
Cargo/Função: (9200) ESCRIVAO DE POLICIA/LC318/407
Un. Adm: (133302) DEL ESP DE ROUBOS E FURTOS CUIABA

A Partir de: 02/06/2025 Até 02/06/2025
Quantidade: 40 horas

Processo N.:

Nome: (252003/1) RAMIRO MATHIAS RIBEIRO DE QUEIROZ
Cargo/Função: (11690) FUNCAO DGA 6 LC/266
Un. Adm: (154717) CORREG AUXILIAR DA POLICIA JUDICIARIA

CIVIL

A Partir de: 24/06/2025 Até 24/06/2025
Quantidade: 24 horas

Processo N.:

Nome: (309013/1) RAPHAEL GUERRA PEREIRA
Cargo/Função: (2348) DELEGADO DE POLICIA
Un. Adm: (133116) DEL ESP DE ROUBOS E FURTOS DE

VEICULO AUTOM

A Partir de: 03/06/2025 Até 03/06/2025
Quantidade: 80 horas

Processo N.:

Nome: (136547/1) REINALDO DA SILVA PEREIRA
Cargo/Função: (9175) INVESTIGADOR DE POLICIA/LC344/407
Un. Adm: (134562) DEL DE POLICIA DE NOVA UBERATA

A Partir de: 03/06/2025 Até 03/06/2025
Quantidade: 80 horas

Processo N.:

Nome: (327238/1) RENAN VICENTE DA SILVA SANTOS
Cargo/Função: (9175) INVESTIGADOR DE POLICIA/LC344/407
Un. Adm: (133795) DEL DE POLICIA DE SAO JOSE DO RIO

CLARO

A Partir de: 01/06/2025 Até 01/06/2025
Quantidade: 80 horas

Processo N.:

Nome: (97502/1) RENATO DE OLIVEIRA NEVES
Cargo/Função: (9175) INVESTIGADOR DE POLICIA/LC344/407
Un. Adm: (133302) DEL ESP DE ROUBOS E FURTOS CUIABA

A Partir de: 02/06/2025 Até 02/06/2025

Quantidade: 80 horas

Processo N.:

Nome: (203855/1) RENATO SANTIAGO DA ROSA
Cargo/Função: (9175) INVESTIGADOR DE POLICIA/LC344/407
Un. Adm: (133124) DEL ESP DO MEIO AMBIENTE

A Partir de: 03/06/2025 Até 03/06/2025

Quantidade: 80 horas

Processo N.:

Nome: (97443/1) RHAYLSON RODRIGUES SETUBAL
Cargo/Função: (9175) INVESTIGADOR DE POLICIA/LC344/407
Un. Adm: (133116) DEL ESP DE ROUBOS E FURTOS DE

VEICULO AUTOM

A Partir de: 01/06/2025 Até 01/06/2025

Quantidade: 80 horas

Processo N.:

Nome: (259858/1) RICARDO CESAR MOTA ALVES
Cargo/Função: (9175) INVESTIGADOR DE POLICIA/LC344/407
Un. Adm: (133116) DEL ESP DE ROUBOS E FURTOS DE

VEICULO AUTOM

A Partir de: 02/06/2025 Até 02/06/2025

Quantidade: 80 horas

Processo N.:

Nome: (216030/2) RICARDO DALLA NORA
Cargo/Função: (9175) INVESTIGADOR DE POLICIA/LC344/407
Un. Adm: (133248) DEL DE POL DE CHAPADA DOS GUIMARAES

A Partir de: 02/06/2025 Até 02/06/2025

Quantidade: 80 horas

Processo N.:

Nome: (299348/1) RICARDO DE OLIVEIRA FRANCO
Cargo/Função: (2348) DELEGADO DE POLICIA
Un. Adm: (133116) DEL ESP DE ROUBOS E FURTOS DE

VEICULO AUTOM

A Partir de: 02/06/2025 Até 02/06/2025

Quantidade: 80 horas

Processo N.:

Nome: (234173/1) RICARDO HENRIQUE CASTELO BRANCO ROSA
Cargo/Função: (9175) INVESTIGADOR DE POLICIA/LC344/407
Un. Adm: (133248) DEL DE POL DE CHAPADA DOS GUIMARAES

A Partir de: 03/06/2025 Até 03/06/2025

Quantidade: 80 horas

Processo N.:

Nome: (268301/1) RICARDO SANCHES
Cargo/Função: (9175) INVESTIGADOR DE POLICIA/LC344/407
Un. Adm: (134562) DEL DE POLICIA DE NOVA UBERATA

A Partir de: 01/06/2025 Até 01/06/2025

Quantidade: 80 horas

Processo N.:

Nome: (125698/2) ROBERTO ANDERSON SAGAZ
Cargo/Função: (9200) ESCRIVAO DE POLICIA/LC318/407
Un. Adm: (905925) Delegacia Especializada em Repressao a

Narcoticos

A Partir de: 01/06/2025 Até 01/06/2025

Quantidade: 80 horas

Processo N.:

Nome: (203826/1) ROBSON DE ASSIS CLAUDIO ROSA
Cargo/Função: (9175) INVESTIGADOR DE POLICIA/LC344/407
Un. Adm: (134228) DEL DE POLICIA DE GUIRATINGA

A Partir de: 03/06/2025 Até 03/06/2025

Quantidade: 80 horas

Processo N.:

Nome: (234311/1) ROBSON LUIZ CAZARIM
 Cargo/Função: (9175) INVESTIGADOR DE POLICIA/LC344/407
 Un. Adm: (133116) DEL ESP DE ROUBOS E FURTOS DE VEICULO AUTOM
 A Partir de: 03/06/2025 Até 03/06/2025
 Quantidade: 80 horas

Processo N.:

Nome: (268166/1) ROBSON RODRIGUES DE OLIVEIRA
 Cargo/Função: (9175) INVESTIGADOR DE POLICIA/LC344/407
 Un. Adm: (134678) DEL DE POLICIA DE CAMPO NOVO DOS PARECIS
 A Partir de: 03/06/2025 Até 03/06/2025
 Quantidade: 80 horas

Processo N.:

Nome: (108191/1) ROBSON ROGERIO DE ARRUDA MORAES
 Cargo/Função: (9175) INVESTIGADOR DE POLICIA/LC344/407
 Un. Adm: (177105) DEL DE POLICIA DE POCONE
 A Partir de: 02/06/2025 Até 02/06/2025
 Quantidade: 80 horas

Processo N.:

Nome: (268091/1) RODRIGO AMORIM SOUSA
 Cargo/Função: (11665) FUNCAO DGA 10 LC/266
 Un. Adm: (177725) DEL DE POLICIA DE CAMPO VERDE
 A Partir de: 11/06/2025 Até 11/06/2025
 Quantidade: 56 horas

Processo N.:

Nome: (242540/1) RODRIGO AZEM BUCHDID
 Cargo/Função: (11685) FUNCAO DGA 8 LC/266
 Un. Adm: (905844) Deleg Espe de Repressao ao Crime
 Organizado
 A Partir de: 01/06/2025 Até 01/06/2025
 Quantidade: 80 horas

Processo N.:

Nome: (136591/1) RODRIGO GASQUES PEDROSO
 Cargo/Função: (9175) INVESTIGADOR DE POLICIA/LC344/407
 Un. Adm: (133302) DEL ESP DE ROUBOS E FURTOS CUIABA
 A Partir de: 03/06/2025 Até 03/06/2025
 Quantidade: 80 horas

Processo N.:

Nome: (110807/2) RODRIGO HENRIQUE COSTA
 Cargo/Função: (9175) INVESTIGADOR DE POLICIA/LC344/407
 Un. Adm: (177725) DEL DE POLICIA DE CAMPO VERDE
 A Partir de: 02/06/2025 Até 02/06/2025
 Quantidade: 80 horas

Processo N.:

Nome: (217349/9) RODRIGO LOPES ALONSO
 Cargo/Função: (9175) INVESTIGADOR DE POLICIA/LC344/407
 Un. Adm: (133116) DEL ESP DE ROUBOS E FURTOS DE VEICULO AUTOM
 A Partir de: 02/06/2025 Até 02/06/2025
 Quantidade: 80 horas

Processo N.:

Nome: (234174/1) RODRIGO MIRANDA MACEDO
 Cargo/Função: (9200) ESCRIVAO DE POLICIA/LC318/407
 Un. Adm: (133612) DEL DE POLICIA DE CACERES
 A Partir de: 03/06/2025 Até 03/06/2025
 Quantidade: 80 horas

Processo N.:

Nome: (291171/1) ROMILDO NOGUEIRA DA FONSECA JUNIOR
 Cargo/Função: (2348) DELEGADO DE POLICIA
 Un. Adm: (133302) DEL ESP DE ROUBOS E FURTOS CUIABA
 A Partir de: 01/06/2025 Até 01/06/2025
 Quantidade: 80 horas

Processo N.:

Nome: (259899/1) RONALDO RODRIGUES LIMA
 Cargo/Função: (9175) INVESTIGADOR DE POLICIA/LC344/407
 Un. Adm: (133116) DEL ESP DE ROUBOS E FURTOS DE VEICULO AUTOM
 A Partir de: 01/06/2025 Até 01/06/2025
 Quantidade: 80 horas

Processo N.:

Nome: (234849/1) RONI DE FRANCA BARCELOS
 Cargo/Função: (9200) ESCRIVAO DE POLICIA/LC318/407
 Un. Adm: (134678) DEL DE POLICIA DE CAMPO NOVO DOS PARECIS
 A Partir de: 03/06/2025 Até 03/06/2025
 Quantidade: 80 horas

Processo N.:

Nome: (268017/1) ROSANGELA FERREIRA DA SILVA FIGUEIREDO
 Cargo/Função: (9175) INVESTIGADOR DE POLICIA/LC344/407
 Un. Adm: (133612) DEL DE POLICIA DE CACERES
 A Partir de: 03/06/2025 Até 03/06/2025
 Quantidade: 80 horas

Processo N.:

Nome: (105310/3) ROSANGELA HELENA STAFFORTI
 Cargo/Função: (9175) INVESTIGADOR DE POLICIA/LC344/407
 Un. Adm: (133590) DEL REGIONAL DE CACERES
 A Partir de: 01/06/2025 Até 01/06/2025
 Quantidade: 80 horas

Processo N.:

Nome: (203813/1) ROSANGELA KATIA OLIVEIRA NONATO
 Cargo/Função: (9175) INVESTIGADOR DE POLICIA/LC344/407
 Un. Adm: (133124) DEL ESP DO MEIO AMBIENTE
 A Partir de: 03/06/2025 Até 03/06/2025
 Quantidade: 80 horas

Processo N.:

Nome: (236914/2) ROZIVALDO PEREIRA DA SILVA
 Cargo/Função: (9175) INVESTIGADOR DE POLICIA/LC344/407
 Un. Adm: (177725) DEL DE POLICIA DE CAMPO VERDE
 A Partir de: 03/06/2025 Até 03/06/2025
 Quantidade: 40 horas

Processo N.:

Nome: (203831/1) RUY CARLOS LEITE EGUES
 Cargo/Função: (9175) INVESTIGADOR DE POLICIA/LC344/407
 Un. Adm: (133612) DEL DE POLICIA DE CACERES
 A Partir de: 02/06/2025 Até 02/06/2025
 Quantidade: 80 horas

Processo N.:

Nome: (327247/1) SAMUEL WESLEY MONTELARES DE CARVALHO KAISER
 Cargo/Função: (9175) INVESTIGADOR DE POLICIA/LC344/407
 Un. Adm: (906212) DEL ESPECIAL EM REPRESSAO AO CRIME ORGANIZADO
 A Partir de: 03/06/2025 Até 03/06/2025
 Quantidade: 80 horas

Processo N.:

Nome: (95718/1) SANTILIA NOBRE DE SOUSA
 Cargo/Função: (9200) ESCRIVAO DE POLICIA/LC318/407
 Un. Adm: (177105) DEL DE POLICIA DE POCONE
 A Partir de: 01/06/2025 Até 01/06/2025
 Quantidade: 80 horas

Processo N.:

Nome: (231318/2) SEBASTIAO APARECIDO FARIA
 Cargo/Função: (11665) FUNCAO DGA 10 LC/266
 Un. Adm: (133124) DEL ESP DO MEIO AMBIENTE
 A Partir de: 02/06/2025 Até 02/06/2025
 Quantidade: 80 horas

Processo N.:

Nome: (102333/1) SERGIO PAULO DE OLIVEIRA MEDEIROS
Cargo/Função: (11690) FUNCAO DGA 6 LC/266
Un. Adm: (154717) CORREG AUXILIAR DA POLICIA JUDICIARIA CIVIL

A Partir de: 01/06/2025 Até 01/06/2025
Quantidade: 80 horas

Processo N.:

Nome: (136606/1) SERGIO RIBEIRO ARAUJO
Cargo/Função: (2348) DELEGADO DE POLICIA
Un. Adm: (134406) DEL DE POLICIA DE SINOP

A Partir de: 01/06/2025 Até 01/06/2025
Quantidade: 80 horas

Processo N.:

Nome: (136457/1) SIDNEY MONTEIRO DE MATTOS
Cargo/Função: (11681) FUNCAO DGA 9 LC/266
Un. Adm: (905828) Ger de Op de Inteli para Enfr as Org Criminosas

A Partir de: 01/06/2025 Até 01/06/2025
Quantidade: 80 horas

Processo N.:

Nome: (234454/1) SILVANA DIAS TEIXEIRA
Cargo/Função: (9200) ESCRIVAO DE POLICIA/LC318/407
Un. Adm: (133302) DEL ESP DE ROUBOS E FURTOS CUIABA

A Partir de: 01/06/2025 Até 01/06/2025
Quantidade: 80 horas

Processo N.:

Nome: (234461/1) SILVANI DA SILVA ALMEIDA AMORIM
Cargo/Função: (11665) FUNCAO DGA 10 LC/266
Un. Adm: (133116) DEL ESP DE ROUBOS E FURTOS DE VEICULO AUTOM

A Partir de: 01/06/2025 Até 01/06/2025
Quantidade: 56 horas

Processo N.:

Nome: (259889/1) SIMONNY MEDRADO DA SILVA
Cargo/Função: (9200) ESCRIVAO DE POLICIA/LC318/407
Un. Adm: (177342) DEL DE POLICIA DE CONFRESA

A Partir de: 01/06/2025 Até 01/06/2025
Quantidade: 80 horas

Processo N.:

Nome: (117165/4) SOLANGE PRADO DE SIQUEIRA
Cargo/Função: (9200) ESCRIVAO DE POLICIA/LC318/407
Un. Adm: (133116) DEL ESP DE ROUBOS E FURTOS DE VEICULO AUTOM

A Partir de: 02/06/2025 Até 02/06/2025
Quantidade: 56 horas

Processo N.:

Nome: (268087/1) STEFAN MORINIGO ALVES
Cargo/Função: (9175) INVESTIGADOR DE POLICIA/LC344/407
Un. Adm: (177342) DEL DE POLICIA DE CONFRESA

A Partir de: 03/06/2025 Até 03/06/2025
Quantidade: 80 horas

Processo N.:

Nome: (259967/1) STEPHANIE DE SOUZA SILVA
Cargo/Função: (9175) INVESTIGADOR DE POLICIA/LC344/407
Un. Adm: (905925) Delegacia Especializada em Repressao a Narcoticos

A Partir de: 02/06/2025 Até 02/06/2025
Quantidade: 80 horas

Processo N.:

Nome: (273954/5) SUELLEN CHRISTINE FIGUEIREDO
Cargo/Função: (9200) ESCRIVAO DE POLICIA/LC318/407
Un. Adm: (133124) DEL ESP DO MEIO AMBIENTE

A Partir de: 03/06/2025 Até 03/06/2025
Quantidade: 80 horas

Processo N.:

Nome: (234386/1) SUELMA BONFIM BARBOSA
Cargo/Função: (11665) FUNCAO DGA 10 LC/266
Un. Adm: (131865) CORREG GERAL DA POLICIA JUDICIARIA CIVIL

A Partir de: 03/06/2025 Até 03/06/2025
Quantidade: 80 horas

Processo N.:

Nome: (78781/2) SUSELI OLIVEIRA COVAS
Cargo/Função: (9200) ESCRIVAO DE POLICIA/LC318/407
Un. Adm: (133302) DEL ESP DE ROUBOS E FURTOS CUIABA

A Partir de: 03/06/2025 Até 03/06/2025
Quantidade: 80 horas

Processo N.:

Nome: (86221/5) TELMA TOMOKO ABURAYA
Cargo/Função: (9175) INVESTIGADOR DE POLICIA/LC344/407
Un. Adm: (906050) DEL ESPECIAL EM REPRESSAO AOS CRIMES DE FRONTEIRA

A Partir de: 01/06/2025 Até 01/06/2025
Quantidade: 40 horas

Processo N.:

Nome: (268174/1) THAISSA COSTA FIGUEIREDO DE SOUZA
Cargo/Função: (9175) INVESTIGADOR DE POLICIA/LC344/407
Un. Adm: (133116) DEL ESP DE ROUBOS E FURTOS DE VEICULO AUTOM

A Partir de: 02/06/2025 Até 02/06/2025
Quantidade: 80 horas

Processo N.:

Nome: (259848/1) THAMIS FOLV VANI DE OLIVEIRA
Cargo/Função: (9200) ESCRIVAO DE POLICIA/LC318/407
Un. Adm: (133124) DEL ESP DO MEIO AMBIENTE

A Partir de: 03/06/2025 Até 03/06/2025
Quantidade: 40 horas

Processo N.:

Nome: (249688/2) THIAGO AGUIAR SOUZA
Cargo/Função: (9175) INVESTIGADOR DE POLICIA/LC344/407
Un. Adm: (133302) DEL ESP DE ROUBOS E FURTOS CUIABA

A Partir de: 01/06/2025 Até 01/06/2025
Quantidade: 80 horas

Processo N.:

Nome: (307123/1) THIAGO MARQUES BERGER
Cargo/Função: (2348) DELEGADO DE POLICIA
Un. Adm: (184314) DEL POL ESP EM REPRESSAO A ROUBOS E FURTOS SINOP

A Partir de: 01/06/2025 Até 01/06/2025
Quantidade: 80 horas

Processo N.:

Nome: (303653/2) TULLIO FERREIRA MELO
Cargo/Função: (9175) INVESTIGADOR DE POLICIA/LC344/407
Un. Adm: (184314) DEL POL ESP EM REPRESSAO A ROUBOS E FURTOS SINOP

A Partir de: 02/06/2025 Até 02/06/2025
Quantidade: 80 horas

Processo N.:

Nome: (90739/2) TUNGSTENIO DA CUNHA VIEIRA
Cargo/Função: (9175) INVESTIGADOR DE POLICIA/LC344/407
Un. Adm: (131865) CORREG GERAL DA POLICIA JUDICIARIA CIVIL

A Partir de: 03/06/2025 Até 03/06/2025
Quantidade: 80 horas

Processo N.:

Nome: (242497/1) UGO ANGELO RECK DE MENDONCA
Cargo/Função: (2348) DELEGADO DE POLICIA
Un. Adm: (134406) DEL DE POLICIA DE SINOP

A Partir de: 03/06/2025 Até 03/06/2025
Quantidade: 80 horas

Processo N.:

Nome: (250383/2) ULYSSES CABRAL DE ARAUJO
 Cargo/Função: (9175) INVESTIGADOR DE POLICIA/LC344/407
 Un. Adm: (177342) DEL DE POLICIA DE CONFRESA
 A Partir de: 03/06/2025 Até 03/06/2025
 Quantidade: 80 horas

Processo N.:

Nome: (259972/1) UNAQUI ELIAS CARLINI DA ROCHA
 Cargo/Função: (9175) INVESTIGADOR DE POLICIA/LC344/407
 Un. Adm: (134244) DEL DE POLICIA DE JUSCIMEIRA
 A Partir de: 02/06/2025 Até 02/06/2025
 Quantidade: 80 horas

Processo N.:

Nome: (98745/2) VALDEIR DOS PASSOS
 Cargo/Função: (9175) INVESTIGADOR DE POLICIA/LC344/407
 Un. Adm: (134244) DEL DE POLICIA DE JUSCIMEIRA
 A Partir de: 03/06/2025 Até 03/06/2025
 Quantidade: 80 horas

Processo N.:

Nome: (118441/2) VALDETE MARTINS SILVA
 Cargo/Função: (9175) INVESTIGADOR DE POLICIA/LC344/407
 Un. Adm: (133124) DEL ESP DO MEIO AMBIENTE
 A Partir de: 02/06/2025 Até 02/06/2025
 Quantidade: 80 horas

Processo N.:

Nome: (113830/25) VALMIR DE SOUSA VENTURA
 Cargo/Função: (9175) INVESTIGADOR DE POLICIA/LC344/407
 Un. Adm: (177342) DEL DE POLICIA DE CONFRESA
 A Partir de: 02/06/2025 Até 02/06/2025
 Quantidade: 80 horas

Processo N.:

Nome: (86334/2) VALTER MARTINS DE SOUZA
 Cargo/Função: (9175) INVESTIGADOR DE POLICIA/LC344/407
 Un. Adm: (133302) DEL ESP DE ROUBOS E FURTOS CUIABA
 A Partir de: 01/06/2025 Até 01/06/2025
 Quantidade: 16 horas

Processo N.:

Nome: (231337/2) VANDERLEI NONATO DE SANTANA
 Cargo/Função: (9175) INVESTIGADOR DE POLICIA/LC344/407
 Un. Adm: (906050) DEL ESPECIAL EM REPRESSAO AOS
 CRIMES DE FRONTEIRA
 A Partir de: 02/06/2025 Até 02/06/2025
 Quantidade: 80 horas

Processo N.:

Nome: (95864/1) VANTUIR RAMOS DIAS
 Cargo/Função: (11665) FUNCAO DGA 10 LC/266
 Un. Adm: (133302) DEL ESP DE ROUBOS E FURTOS CUIABA
 A Partir de: 03/06/2025 Até 03/06/2025
 Quantidade: 80 horas

Processo N.:

Nome: (111468/2) VICENTE GOMES DE ARRUDA JUNIOR
 Cargo/Função: (9175) INVESTIGADOR DE POLICIA/LC344/407
 Un. Adm: (133612) DEL DE POLICIA DE CACERES
 A Partir de: 01/06/2025 Até 01/06/2025
 Quantidade: 80 horas

Processo N.:

Nome: (113827/8) VICENTE GOMES DIAS JUNIOR
 Cargo/Função: (9175) INVESTIGADOR DE POLICIA/LC344/407
 Un. Adm: (177342) DEL DE POLICIA DE CONFRESA
 A Partir de: 17/06/2025 Até 17/06/2025
 Quantidade: 40 horas

Processo N.:

Nome: (234460/2) VICTOR REGIS BRITO PARREIRA
 Cargo/Função: (9175) INVESTIGADOR DE POLICIA/LC344/407
 Un. Adm: (177709) DEL ESP DE ROUBOS E FURTOS
 PRIMAVERA DO LESTE
 A Partir de: 02/06/2025 Até 02/06/2025
 Quantidade: 80 horas

Processo N.:

Nome: (125071/2) VICTOR TIAGO FERREIRA DE LANES
 Cargo/Função: (9175) INVESTIGADOR DE POLICIA/LC344/407
 Un. Adm: (133124) DEL ESP DO MEIO AMBIENTE
 A Partir de: 03/06/2025 Até 03/06/2025
 Quantidade: 80 horas

Processo N.:

Nome: (203575/1) VILANEIDE DIAS DE NORONHA SIQUEIRA
 Cargo/Função: (9175) INVESTIGADOR DE POLICIA/LC344/407
 Un. Adm: (133302) DEL ESP DE ROUBOS E FURTOS CUIABA
 A Partir de: 02/06/2025 Até 02/06/2025
 Quantidade: 80 horas

Processo N.:

Nome: (70603/19) VILMA DA ROCHA VALENTINS
 Cargo/Função: (9175) INVESTIGADOR DE POLICIA/LC344/407
 Un. Adm: (133302) DEL ESP DE ROUBOS E FURTOS CUIABA
 A Partir de: 01/06/2025 Até 01/06/2025
 Quantidade: 80 horas

Processo N.:

Nome: (219888/2) VIVIANE MONTEIRO DE MATTOS
 Cargo/Função: (9175) INVESTIGADOR DE POLICIA/LC344/407
 Un. Adm: (131865) CORREG GERAL DA POLICIA JUDICIARIA
 CIVIL
 A Partir de: 01/06/2025 Até 01/06/2025
 Quantidade: 80 horas

Processo N.:

Nome: (259984/1) VIVIANE PEREIRA DE SOUZA
 Cargo/Função: (9175) INVESTIGADOR DE POLICIA/LC344/407
 Un. Adm: (905925) Delegacia Especializada em Repressao a
 Narcoticos
 A Partir de: 03/06/2025 Até 03/06/2025
 Quantidade: 80 horas

Processo N.:

Nome: (268052/1) VIVIANE PIRAN
 Cargo/Função: (9175) INVESTIGADOR DE POLICIA/LC344/407
 Un. Adm: (133116) DEL ESP DE ROUBOS E FURTOS DE
 VEICULO AUTOM
 A Partir de: 02/06/2025 Até 02/06/2025
 Quantidade: 80 horas

Processo N.:

Nome: (95777/1) WAGNER TADEU PONTES SIQUEIRA
 Cargo/Função: (9175) INVESTIGADOR DE POLICIA/LC344/407
 Un. Adm: (133302) DEL ESP DE ROUBOS E FURTOS CUIABA
 A Partir de: 01/06/2025 Até 01/06/2025
 Quantidade: 80 horas

Processo N.:

Nome: (259957/1) WANDERGLEISSON DE CAMPOS
 Cargo/Função: (9175) INVESTIGADOR DE POLICIA/LC344/407
 Un. Adm: (133124) DEL ESP DO MEIO AMBIENTE
 A Partir de: 03/06/2025 Até 03/06/2025
 Quantidade: 80 horas

Processo N.:

Nome: (268297/1) WANESSA SOUSA OLIVEIRA
 Cargo/Função: (9175) INVESTIGADOR DE POLICIA/LC344/407
 Un. Adm: (133302) DEL ESP DE ROUBOS E FURTOS CUIABA
 A Partir de: 01/06/2025 Até 01/06/2025
 Quantidade: 80 horas

Processo N.:

Nome: (231779/2) WEDERSON FERREIRA NUNES
 Cargo/Função: (9175) INVESTIGADOR DE POLICIA/LC344/407
 Un. Adm: (133302) DEL ESP DE ROUBOS E FURTOS CUIABA
 A Partir de: 03/06/2025 Até 03/06/2025
 Quantidade: 80 horas

Processo N.:

Nome: (232066/2) WELLINGTON LUIZ GARCIA SILVA SANTOS
 Cargo/Função: (9175) INVESTIGADOR DE POLICIA/LC344/407
 Un. Adm: (906050) DEL ESPECIAL EM REPRESSAO AOS
 CRIMES DE FRONTEIRA
 A Partir de: 02/06/2025 Até 02/06/2025
 Quantidade: 80 horas

Processo N.:

Nome: (259968/1) WENDERSON PEREIRA OKADA
Cargo/Função: (9175) INVESTIGADOR DE POLICIA/LC344/407
Un. Adm: (905925) Delegacia Especializada em Represso a

Narcoticos

A Partir de: 03/06/2025 Até 03/06/2025
Quantidade: 80 horas

Processo N.:

Nome: (327137/1) WESLEY DE ARAUJO
Cargo/Função: (9200) ESCRIVAO DE POLICIA/LC318/407
Un. Adm: (177342) DEL DE POLICIA DE CONFRESA

A Partir de: 03/06/2025 Até 03/06/2025
Quantidade: 80 horas

Processo N.:

Nome: (96069/1) WILTER DE CASTRO CAXITO
Cargo/Função: (9175) INVESTIGADOR DE POLICIA/LC344/407
Un. Adm: (133612) DEL DE POLICIA DE CACERES

A Partir de: 01/06/2025 Até 01/06/2025
Quantidade: 80 horas

Processo N.:

Nome: (249614/2) WILTON ROBERTO GOMES BELEM
Cargo/Função: (9175) INVESTIGADOR DE POLICIA/LC344/407
Un. Adm: (133116) DEL ESP DE ROUBOS E FURTOS DE

VEICULO AUTOM

A Partir de: 01/06/2025 Até 01/06/2025
Quantidade: 64 horas

Processo N.:

Nome: (140550/2) WISNO CHELMO RIBEIRO DE LIMA
Cargo/Função: (9175) INVESTIGADOR DE POLICIA/LC344/407
Un. Adm: (133302) DEL ESP DE ROUBOS E FURTOS CUIABA

A Partir de: 01/06/2025 Até 01/06/2025
Quantidade: 80 horas

Processo N.:

Nome: (108241/1) ZELINO DA SILVA DIAS
Cargo/Função: (9175) INVESTIGADOR DE POLICIA/LC344/407
Un. Adm: (133116) DEL ESP DE ROUBOS E FURTOS DE

VEICULO AUTOM

A Partir de: 14/06/2025 Até 14/06/2025
Quantidade: 48 horas

Processo N.:

Nome: (217994/2) ZENAN NASCIMENTO COUTINHO
Cargo/Função: (9200) ESCRIVAO DE POLICIA/LC318/407
Un. Adm: (133302) DEL ESP DE ROUBOS E FURTOS CUIABA

A Partir de: 02/06/2025 Até 02/06/2025
Quantidade: 80 horas

PUBLICADA, REGISTRADA, CUMPRÁ-SE.

Cuiabá-MT, 11 de Julho de 2025.

Daniela Silveira Maidel

Delegada Geral da Polícia Judiciária Civil

Protocolo 1711294

BOLETIM DE PESSOAL/PJC/00513/2025

11/07/2025

DE:

O(A) Delegada Geral da Polícia Judiciária Civil no uso de suas atribuições que lhes são conferidas por lei,

Resolve: RETIFICAR

Evento: ADICIONAL NOTURNO

Processo N.:

Nome: (108297/1) JOCINEY LEMES DO NASCIMENTO
Cargo/Função: (9175) INVESTIGADOR DE POLICIA/LC344/407
Un. Adm: (212849) 1 DEL DE POLICIA DE VARZEA GRANDE

A Partir de: 26/05/2025 Até 26/05/2025
Quantidade: 16 horas

PUBLICADA, REGISTRADA, CUMPRÁ-SE.

Cuiabá-MT, 11 de Julho de 2025.

Daniela Silveira Maidel

Delegada Geral da Polícia Judiciária Civil

Protocolo 1711295

BOLETIM DE PESSOAL/PJC/00514/2025

11/07/2025

DE:

O(A) Delegada Geral da Polícia Judiciária Civil no uso de suas atribuições que lhes são conferidas por lei,

Resolve: DEFERIR

Evento: LICENCA PARA TRATAMENTO DE SAUDE

Processo N.:

Nome: (76141/4) SUEIRY GOMES DE SOUZA SANTANA
Cargo/Função: (3441) PROFESSOR EDUC. BASICA
Un. Adm: (239976) E E JOSE ANGELO DOS SANTOS

A Partir de: 01/07/2025 Até 04/07/2025

PUBLICADA, REGISTRADA, CUMPRÁ-SE.

Cuiabá-MT, 11 de Julho de 2025.

Daniela Silveira Maidel

Delegada Geral da Polícia Judiciária Civil

Protocolo 1711296

BOLETIM DE PESSOAL/PJC/00515/2025

11/07/2025

DE:

O(A) Delegada Geral da Polícia Judiciária Civil no uso de suas atribuições que lhes são conferidas por lei,

Resolve: DEFERIR

Evento: LICENCA PARA TRATAMENTO DE SAUDE EM PESSOA DA FAMILIA

Processo N.:

Nome: (109994/3) PAULO HENRIQUE DE SOUZA VIRIATO
Cargo/Função: (9175) INVESTIGADOR DE POLICIA/LC344/407
Un. Adm: (134635) DEL DE POLICIA DE BARRA DO BUGRES

A Partir de: 02/07/2025 Até 28/08/2025

PUBLICADA, REGISTRADA, CUMPRÁ-SE.

Cuiabá-MT, 11 de Julho de 2025.

Daniela Silveira Maidel

Delegada Geral da Polícia Judiciária Civil

Protocolo 1711297

BOLETIM DE PESSOAL/PJC/00516/2025

11/07/2025

DE:

O(A) Delegada Geral da Polícia Judiciária Civil no uso de suas atribuições que lhes são conferidas por lei,

Resolve: DEFERIR

Evento: LICENCA PREMIO - GOZO

Processo N.: PJC-PRO-2025/07298

Nome: (136223/1) EDSON VANDER MARTES
Cargo/Função: (9200) ESCRIVAO DE POLICIA/LC318/407
Quinquênio de Referência: 30/03/2012 Ate 29/03/2017

A Partir de: 18/08/2025 Até 01/09/2025

PUBLICADA, REGISTRADA, CUMPRÁ-SE.

Cuiabá-MT, 11 de Julho de 2025.

Daniela Silveira Maidel

Delegada Geral da Polícia Judiciária Civil

Protocolo 1711298

BOLETIM DE PESSOAL/PJC/00517/2025
11/07/2025

DE:

O(A) Delegada Geral da Polícia Judiciária Civil no uso de suas atribuições que lhes são conferidas por lei,

Resolve: CONCEDER

Evento: LICENÇA PREMIO - CONCESSÃO

Processo N.: PJC-PRO-2025/07201

Nome: (259888/1) MIRIAM MENEGUETE DA SILVA

Quinquênio: 26/01/2020 Até 25/01/2025

Qtde Dias: 90

Processo N.: PJC-PRO-2025/07202

Nome: (259949/1) MIRIAN ARAUJO GAUDENCIO

Quinquênio: 26/01/2020 Até 25/01/2025

Qtde Dias: 90

PUBLICADA, REGISTRADA, CUMpra-SE.

Cuiabá-MT, 11 de Julho de 2025.

Daniela Silveira Maidel

Delegada Geral da Polícia Judiciária Civil

Protocolo 1711299

PMMT

POLÍCIA MILITAR

PORTARIA/PM/00020/2025

DE: 11/07/2025

O(A) Comandante Geral da PM-MT no uso de suas atribuições que lhes são conferidas por lei,

Resolve: DESIGNAR

Evento: DESIGNAÇÃO EM SUBSTITUIÇÃO CARGO EM COMISSÃO/FUNÇÃO

Processo N.:

Nome: (100811/1) DIEGO FABIANO SOUZA TOCANTINS

A Partir de: 28/07/2025 Até 26/08/2025

Cargo/Função: (11690) FUNCAO DGA 6 LC/266

Substituído: (86287/1) ALESSANDRO PEREIRA DE JESUS

Un. Adm: (218731) 1 BATALHAO DE POLICIA MILITAR PORTO

CUIABA

Processo N.: PM-PRO-2025/11226

Nome: (74816/1) TEMISTOCLES ALVES DE ARAUJO JUNIOR

A Partir de: 07/07/2025 Até 26/07/2025

Cargo/Função: (11690) FUNCAO DGA 6 LC/266

Substituído: (86326/1) RHUYTER RODRIGUES SETUBAL

Un. Adm: (219347) 25 BAT DE POL MIL CRISTO REI VARZEA

GRANDE

PUBLICADA, REGISTRADA, CUMpra-SE.

Cuiabá-MT, 11 de Julho de 2025.

CEL. PM Claudio Fernando Carneiro Tinoco

Comandante Geral da PM-MT

Protocolo 1711247

BOLETIM DE PESSOAL/PM/00373/2025
11/07/2025

DE:

O(A) Comandante Geral da PM-MT no uso de suas atribuições que lhes são conferidas por lei,

Resolve: DEFERIR

Evento: LICENÇA P/ TRATAMENTO SAUDE PESSOA DA FAMILIA - MILITAR

Processo N.:

Nome: (258953/1) KAVYN MORAES BARBOSA

Cargo/Função: (8895) CABO LC 541/2014

Un. Adm: (221180) 2ªCIA PM DE SAO FELIX DO ARAGUAIA

A Partir de: 11/06/2025 Até17/06/2025

PUBLICADA, REGISTRADA, CUMpra-SE.

Cuiabá-MT, 11 de Julho de 2025.

CEL. PM Claudio Fernando Carneiro Tinoco

Comandante Geral da PM-MT

Protocolo 1711300

BOLETIM DE PESSOAL/PM/00374/2025
11/07/2025

DE:

O(A) Comandante Geral da PM-MT no uso de suas atribuições que lhes são conferidas por lei,

Resolve: DEFERIR

Evento: LICENCA PARA TRATAMENTO DE SAUDE

Processo N.:

Nome: (72679/1) CELIO SILVEIRA DE MOURA

Cargo/Função: (2196) SUB-TENENTE LC 541/2014

Un. Adm: (219363) 14 BAT DE PM PRIMAVERA DO LESTE

A Partir de: 12/06/2025 Até17/06/2025

PUBLICADA, REGISTRADA, CUMpra-SE.

Cuiabá-MT, 11 de Julho de 2025.

CEL. PM Claudio Fernando Carneiro Tinoco

Comandante Geral da PM-MT

Protocolo 1711301

BOLETIM DE PESSOAL/PM/00375/2025
11/07/2025

DE:

O(A) Comandante Geral da PM-MT no uso de suas atribuições que lhes são conferidas por lei,

Resolve: DEFERIR

Evento: LICENCA PREMIO - GOZO

Processo N.: SESP-PRO-2025/32761

Nome: (231340/1) WANDERSON MACEDO DA SILVA

Cargo/Função: (2226) TERCEIRO SARGENTO LC 541/2014

Quinquênio de Referência: 07/02/2011 Ate 06/02/2016

A Partir de: 03/11/2024 Até02/12/2024

PUBLICADA, REGISTRADA, CUMpra-SE.

Cuiabá-MT, 11 de Julho de 2025.

CEL. PM Claudio Fernando Carneiro Tinoco

Comandante Geral da PM-MT

Protocolo 1711302

CBM**CORPO DE BOMBEIROS MILITAR**

BOLETIM DE PESSOAL/CBM/00143/2025 DE:
11/07/2025

O(A) Comandante Geral do CBM-MT no uso de suas atribuições que lhes são conferidas por lei,

Resolve: DEFERIR
Evento: READEQUAÇÃO DE FUNÇÃO

Processo N.:
Nome: (116653/1) MARCELO MACHADO DE SOUZA
Un. Adm: (230499) SEC DE ESTUDOS NORMAS E PARECERES
A Partir de: 28/06/2025 Até 27/07/2025

PUBLICADA, REGISTRADA, CUMpra-SE.
Cuiabá-MT, 11 de Julho de 2025.
CEL. BM Flávio Gledson Vieira Bezerra
Comandante Geral do CBM-MT

Protocolo 1711280

POLITEC**PERÍCIA OFICIAL E IDENTIFICAÇÃO TÉCNICA**

PORTARIA/POLITEC/00074/2025 DE: 11/07/2025

O(A) Diretor Geral da POLITEC no uso de suas atribuições que lhes são conferidas por lei,

Resolve: DESIGNAR
Evento: DESIGNAÇÃO EM SUBSTITUIÇÃO CARGO EM COMISSÃO/
FUNÇÃO

Processo N.: POLITEC-CIN-2025/00642
Nome: (232698/5) HUGO DE OLIVEIRA LARGURA
A Partir de: 07/07/2025 Até 16/07/2025
Cargo/Função: (11592) DGA-5 SERVIDOR
Substituído: (272439/1) CAIO DUFRAZER FANZERES MONTEIRO
FORTES
Un. Adm: (158895) CORREG GERAL DA POLITEC

PUBLICADA, REGISTRADA, CUMpra-SE.
Cuiabá-MT, 11 de Julho de 2025.
Jaime Trevizan Teixeira
Diretor Geral da POLITEC

Protocolo 1711245

BOLETIM DE PESSOAL/POLITEC/00376/2025 DE:
11/07/2025

O(A) Diretor Geral da POLITEC no uso de suas atribuições que lhes são conferidas por lei,

Resolve: DEFERIR
Evento: LICENÇA PARA TRATAMENTO DE SAÚDE EM PESSOA DA
FAMILIA

Processo N.:
Nome: (94611/1) ELZA DIAS DE PAULA
Cargo/Função: (10979) PAPILOSCOPISTA
Un. Adm: (172022) UNID ESPEC CONTROLE MOVIMENTAÇÃO
PESSOAL
A Partir de: 02/07/2025 Até 28/12/2025

PUBLICADA, REGISTRADA, CUMpra-SE.
Cuiabá-MT, 11 de Julho de 2025.
Jaime Trevizan Teixeira
Diretor Geral da POLITEC

Protocolo 1711292

BOLETIM DE PESSOAL/POLITEC/00377/2025 DE:
11/07/2025

O(A) Diretor Geral da POLITEC no uso de suas atribuições que lhes são conferidas por lei,

Resolve: DEFERIR
Evento: LICENÇA PREMIO - GOZO

Processo N.: POLITEC-OFI-2025/03228
Nome: (254045/1) AURIMAR JOSE NONATO
Cargo/Função: (6052) TECNICO DESENV ECO SOC L 10177/14
Quinquênio de Referência: 25/03/2019 Ate 24/03/2024
A Partir de: 03/11/2025 Até 02/12/2025

Processo N.: POLITEC-REQ-2025/00710
Nome: (231133/1) HENRIQUE PRAEIRO CARVALHO
Cargo/Função: (10910) PERITO OFICIAL CRIMINAL
Quinquênio de Referência: 15/04/2016 Ate 14/04/2021
A Partir de: 20/08/2025 Até 18/09/2025

PUBLICADA, REGISTRADA, CUMpra-SE.
Cuiabá-MT, 11 de Julho de 2025.
Jaime Trevizan Teixeira
Diretor Geral da POLITEC

Protocolo 1711293

SEJUS**SECRETARIA DE ESTADO DE JUSTIÇA**

BOLETIM DE PESSOAL/SEJUS/00647/2025 DE:
11/07/2025

O(A) Secretário de Estado de Justiça no uso de suas atribuições que lhes são conferidas por lei,

Resolve: REMOVER
Evento: Remoção Interna de Ofício

Processo N.:
Nome: (290879/1) DIANE CRISTINA DA SILVA GOMES
Cargo/Função: (10300) POLICIAL PENAL
Para Un. Adm: (908452) UNID DE MOVIMENTAÇÃO DE PESSOAL
A Partir de: 03/04/2025

Processo N.:
Nome: (252056/3) RAFAELA ALVES DE OLIVEIRA
Cargo/Função: (10300) POLICIAL PENAL
Para Un. Adm: (908452) UNID DE MOVIMENTAÇÃO DE PESSOAL
A Partir de: 27/02/2025

PUBLICADA, REGISTRADA, CUMpra-SE.
Cuiabá-MT, 11 de Julho de 2025.
Vitor Hugo Bruzulato Teixeira
Secretário de Estado de Justiça

Protocolo 1711329

BOLETIM DE PESSOAL/SEJUS/00648/2025
11/07/2025

DE:

O(A) Secretário de Estado de Justiça no uso de suas atribuições que lhes são conferidas por lei,

Resolve: REMOVER

Evento: Remoção Interna a Pedido

Processo N.:

Nome: (349492/1) ALEXANDRE MIRANDA SOLOAGA VIANA
Cargo/Função: (10300) POLICIAL PENAL
Para Un. Adm: (909513) SUBDIR DA PENITENCIARIA DE AGUA

BOA

A Partir de: 09/07/2025

Processo N.:

Nome: (345653/1) MAURO FERNANDES SILVA
Cargo/Função: (10300) POLICIAL PENAL
Para Un. Adm: (909688) DIR DA CADEIA PUBLICA DE

PARANATINGA

A Partir de: 09/07/2025

PUBLICADA, REGISTRADA, CUMpra-SE.

Cuiabá-MT, 11 de Julho de 2025.

Vitor Hugo Bruzulato Teixeira

Secretário de Estado de Justiça

Protocolo 1711330

BOLETIM DE PESSOAL/SEJUS/00649/2025
11/07/2025

DE:

O(A) Secretário de Estado de Justiça no uso de suas atribuições que lhes são conferidas por lei,

Resolve: DEFERIR

Evento: LICENCA PARA TRATAMENTO DE SAUDE

Processo N.:

Nome: (236840/1) GENILDA PEREIRA DE SOUZA
Cargo/Função: (10300) POLICIAL PENAL
Un. Adm: (909815) DIR DE CADEIA PUBLICA FEMININA DE

CACERES

A Partir de: 03/07/2025 Até07/07/2025

Processo N.:

Nome: (248555/1) IRACEMA RODRIGUES SOUZA PEREIRA
Cargo/Função: (10300) POLICIAL PENAL
Un. Adm: (909610) DIR DA CADEIA PUBLICA DE BARRA DO

GARCAS

A Partir de: 07/07/2025 Até04/09/2025

Processo N.:

Nome: (313200/1) JOAO ALVES SILVA NETO
Cargo/Função: (10300) POLICIAL PENAL
Un. Adm: (909491) DIR DA PENITENCIARIA DE AGUA BOA

A Partir de: 19/06/2025 Até22/06/2025

Processo N.:

Nome: (343605/1) LAISA CATHERINE SEPPA MALHEIROS
Cargo/Função: (10300) POLICIAL PENAL
Un. Adm: (909297) SUBDIR DA PENITENC FEMININA ANA MARIA

DO COUTO MAY

A Partir de: 20/06/2025 Até23/06/2025

Processo N.:

Nome: (143166/6) NEIRIVAN LUCIA SILVA DA COSTA
Cargo/Função: (10300) POLICIAL PENAL
Un. Adm: (909742) DIR DA CADEIA PUBLICA FEMININA DE

RONDONOPOLIS

A Partir de: 30/06/2025 Até03/07/2025

Processo N.:

Nome: (88629/2) VALDIRA BUENO DOS SANTOS
Cargo/Função: (9249) AGENTE DE SEGURANCA

SOCIOEDUCATIVO

Un. Adm: (909041) DIR DO CENTRO DE ATEND SOCIOED MASC
DE B DO GARCAS

A Partir de: 04/07/2025 Até02/08/2025

Processo N.:

Nome: (232414/1) WILLIAM DE OLIVEIRA CASTRO
Cargo/Função: (9249) AGENTE DE SEGURANCA

SOCIOEDUCATIVO

Un. Adm: (909157) DIR DO CENTRO DE ATEND SOCIOEDUC
MASC DE CACERES

A Partir de: 24/06/2025 Até21/09/2025

Processo N.:

Nome: (131097/1) WIVIANE DA SILVA PEREIRA PADILHA
Cargo/Função: (10300) POLICIAL PENAL

Un. Adm: (908452) UNID DE MOVIMENTACAO DE PESSOAL

A Partir de: 04/07/2025 Até01/09/2025

PUBLICADA, REGISTRADA, CUMpra-SE.

Cuiabá-MT, 11 de Julho de 2025.

Vitor Hugo Bruzulato Teixeira

Secretário de Estado de Justiça

Protocolo 1711331

BOLETIM DE PESSOAL/SEJUS/00650/2025
11/07/2025

DE:

O(A) Secretário de Estado de Justiça no uso de suas atribuições que lhes são conferidas por lei,

Resolve: DEFERIR

Evento: LICENCA PARA TRATAMENTO DE SAUDE EM PESSOA DA FAMILIA

Processo N.:

Nome: (232063/1) EVANDRO CORREA SILVA
Cargo/Função: (10300) POLICIAL PENAL

Un. Adm: (909610) DIR DA CADEIA PUBLICA DE BARRA DO

GARCAS

A Partir de: 07/05/2025 Até10/05/2025

Processo N.:

Nome: (228079/1) GLORIA DE FATIMA DA SILVA
Cargo/Função: (10282) ASSIST.SIST.PENITENCIARIO

Un. Adm: (909491) DIR DA PENITENCIARIA DE AGUA BOA

A Partir de: 04/06/2025 Até18/06/2025

Processo N.:

Nome: (320093/1) KELVIN EVELIN FERREIRA DA SILVA
Cargo/Função: (10300) POLICIAL PENAL

Un. Adm: (908452) UNID DE MOVIMENTACAO DE PESSOAL

A Partir de: 02/07/2025 Até29/09/2025

PUBLICADA, REGISTRADA, CUMpra-SE.

Cuiabá-MT, 11 de Julho de 2025.

Vitor Hugo Bruzulato Teixeira

Secretário de Estado de Justiça

Protocolo 1711332

BOLETIM DE PESSOAL/SEJUS/00651/2025
11/07/2025

DE:

O(A) Secretário de Estado de Justiça no uso de suas atribuições que lhes são conferidas por lei,

Resolve: AFASTAR
Evento: LICENCA A GESTANTE

Processo N.: SEJUSCAP202542745
Nome: (290879/1) DIANE CRISTINA DA SILVA GOMES
Cargo/Função: (10300) POLICIAL PENAL
Un. Adm: (908452) UNID DE MOVIMENTACAO DE PESSOAL
A Partir de: 02/07/2025 Até18/12/2025

Processo N.: SEJUSCAP202539732
Nome: (252056/3) RAFAELA ALVES DE OLIVEIRA
Cargo/Função: (10300) POLICIAL PENAL
Un. Adm: (908452) UNID DE MOVIMENTACAO DE PESSOAL
A Partir de: 30/05/2025 Até25/11/2025

PUBLICADA, REGISTRADA, CUMPRÁ-SE.
Cuiabá-MT, 11 de Julho de 2025.
Vitor Hugo Bruzulato Teixeira
Secretário de Estado de Justiça

Protocolo 1711333

BOLETIM DE PESSOAL/SEJUS/00652/2025
11/07/2025

DE:

O(A) Secretário de Estado de Justiça no uso de suas atribuições que lhes são conferidas por lei,

Resolve: DEFERIR
Evento: LICENCA PREMIO - GOZO

Processo N.: SEJUS-CIN-2025/12653
Nome: (258202/1) CARLA PATRICIA SALES SILVA
Cargo/Função: (9202) ASSIST. DO SISTEMA SOCIOEDUCATIVO
Quinquênio de Referência: 15/09/2019 Ate 14/09/2024
A Partir de: 23/07/2025 Até01/08/2025

Processo N.: SEJUS-REQ-2025/03213
Nome: (236970/1) CRISTINA MOREIRA BARBOSA NUNES
Cargo/Função: (10280) PROF.NIV.SUP.SIST.PENITENCIARIO
Quinquênio de Referência: 01/12/2016 Ate 30/11/2021
A Partir de: 16/07/2025 Até25/07/2025

Processo N.: SEJUS-PRO-2025/10235
Nome: (205470/1) JEDERSON ELANDER DA SILVA
Cargo/Função: (10300) POLICIAL PENAL
Quinquênio de Referência: 16/10/2018 Ate 15/10/2023
A Partir de: 05/12/2025 Até03/01/2026

Processo N.: SEJUS-PRO-2025/10208
Nome: (226092/1) JOZIANE MARIA DO ESPIRITO SANTO
Cargo/Função: (10282) ASSIST.SIST.PENITENCIARIO
Quinquênio de Referência: 27/12/2015 Ate 26/12/2020
A Partir de: 14/07/2025 Até23/07/2025

Processo N.: SEJUS-PRO-2025/10242
Nome: (117858/1) SILVIO RODRIGUES FILHO
Cargo/Função: (10300) POLICIAL PENAL
Quinquênio de Referência: 04/10/2019 Ate 03/10/2024
A Partir de: 01/08/2025 Até30/08/2025

Processo N.: SEJUS-REQ-2025/03330
Nome: (291105/1) TIAGO JORGE DA CUNHA
Cargo/Função: (10300) POLICIAL PENAL
Quinquênio de Referência: 28/11/2018 Ate 27/11/2023
A Partir de: 01/09/2025 Até30/09/2025

PUBLICADA, REGISTRADA, CUMPRÁ-SE.
Cuiabá-MT, 11 de Julho de 2025.
Vitor Hugo Bruzulato Teixeira
Secretário de Estado de Justiça

Protocolo 1711334

BOLETIM DE PESSOAL/SEJUS/00653/2025
11/07/2025

DE:

O(A) Secretário de Estado de Justiça no uso de suas atribuições que lhes são conferidas por lei,

Resolve: RETIFICAR
Evento: LICENCA PREMIO - GOZO

Processo N.: SEJUS-PRO-2025/09980
Nome: (232256/1) HELIO FARIA DOS SANTOS
Cargo/Função: (10300) POLICIAL PENAL
Quinquênio de Referência: 02/08/2016 Ate 01/08/2021
A Partir de: 20/11/2025 Até29/11/2025

Processo N.: SEJUS-PRO-2025/10086
Nome: (137402/3) IRENE PEREIRA AZAMBUJA CAVALCANTE
Cargo/Função: (10280) PROF.NIV.SUP.SIST.PENITENCIARIO
Quinquênio de Referência: 23/06/2019 Ate 22/06/2024
A Partir de: 15/08/2025 Até13/09/2025

PUBLICADA, REGISTRADA, CUMPRÁ-SE.
Cuiabá-MT, 11 de Julho de 2025.
Vitor Hugo Bruzulato Teixeira
Secretário de Estado de Justiça

Protocolo 1711335

BOLETIM DE PESSOAL/SEJUS/00654/2025
11/07/2025

DE:

O(A) Secretário de Estado de Justiça no uso de suas atribuições que lhes são conferidas por lei,

Resolve: DEFERIR
Evento: GOZO LICENCA-PREMIO, JORNADA 50%

Processo N.: SEJUS-PRO-2025/10164
Nome: (250498/1) DEUZUITA BARBOSA DE MEDEIROS
Cargo/Função: (10280) PROF.NIV.SUP.SIST.PENITENCIARIO
Quinquênio de Referência: 01/10/2018 Ate 30/09/2023
Período: Matutino
A Partir de: 11/08/2025 Ate 09/10/25

PUBLICADA, REGISTRADA, CUMPRÁ-SE.
Cuiabá-MT, 11 de Julho de 2025.
Vitor Hugo Bruzulato Teixeira
Secretário de Estado de Justiça

Protocolo 1711336

BOLETIM DE PESSOAL/SEJUS/00655/2025
11/07/2025

DE:

O(A) Secretário de Estado de Justiça no uso de suas atribuições que lhes são conferidas por lei,

Resolve: CESSAR OS EFEITOS

Evento: Adicional de Insalubridade LC 502

Processo N.:

Nome: (349492/1) ALEXANDRE MIRANDA SOLOAGA VIANA
Cargo/Função: (10300) POLICIAL PENAL
Un. Adm: (909688) DIR DA CADEIA PUBLICA DE PARANATINGA
A Partir de: 08/07/2025

Processo N.:

Nome: (296090/2) LAURA WANESSA DE MELO CHAGA
Cargo/Função: (10280) PROF.NIV.SUP.SIST.PENITENCIARIO
Un. Adm: (909467) SUBDIR CENTRO RESSOCIAL IND

AHMENON LEMOS DANTAS

A Partir de: 01/07/2025

PUBLICADA, REGISTRADA, CUMpra-SE.
Cuiabá-MT, 11 de Julho de 2025.
Vitor Hugo Bruzulato Teixeira
Secretário de Estado de Justiça

Protocolo 1711337

BOLETIM DE PESSOAL/SEJUS/00656/2025
11/07/2025

DE:

O(A) Secretário de Estado de Justiça no uso de suas atribuições que lhes são conferidas por lei,

Resolve: CONCEDER

Evento: Adicional de Insalubridade LC 502

Processo N.:

Nome: (218047/3) ANA PAULA PEREIRA ALVES
Cargo/Função: (10300) POLICIAL PENAL
Un. Adm: (909386) SUBDIR DA PENITENCIARIA DE SINOP
A Partir de: 11/06/2025 Até

Processo N.:

Nome: (237027/2) CIANA KAREM KIST LUVISON
Cargo/Função: (10300) POLICIAL PENAL
Un. Adm: (909513) SUBDIR DA PENITENCIARIA DE AGUA BOA
A Partir de: 16/06/2025 Até

Processo N.:

Nome: (232063/1) EVANDRO CORREA SILVA
Cargo/Função: (10300) POLICIAL PENAL
Un. Adm: (909610) DIR DA CADEIA PUBLICA DE BARRA DO GARCAS
A Partir de: 01/06/2025 Até

Processo N.:

Nome: (251057/1) FRANCILAINE RODRIGUES DA CONCEICAO
Cargo/Função: (10300) POLICIAL PENAL
Un. Adm: (909734) DIRETORIA DA CADEIA PUBLICA DE MIRASSOL DOESTE
A Partir de: 25/06/2025 Até

Processo N.:

Nome: (248740/1) GILMAR ZAVARDINIACK
Cargo/Função: (10300) POLICIAL PENAL
Un. Adm: (909386) SUBDIR DA PENITENCIARIA DE SINOP
A Partir de: 01/06/2025 Até

Processo N.:

Nome: (228079/1) GLORIA DE FATIMA DA SILVA
Cargo/Função: (10282) ASSIST.SIST.PENITENCIARIO
Un. Adm: (909491) DIR DA PENITENCIARIA DE AGUA BOA
A Partir de: 19/06/2025 Até

Processo N.:

Nome: (291019/1) IVONALDO DE SOUZA BARBOSA
Cargo/Função: (10300) POLICIAL PENAL
Un. Adm: (909645) DIR DA CADEIA PUBLICA DE ALTO ARAGUAIA
A Partir de: 02/07/2025 Até

Processo N.:

Nome: (290338/2) MARCOS ROBERTO FRANCO
Cargo/Função: (10300) POLICIAL PENAL
Un. Adm: (909840) DIR DE CADEIA PUBLICA DE COMODORO
A Partir de: 14/05/2025 Até

Processo N.:

Nome: (226099/1) PATRICIA SUZANE NOGUEIRA
Cargo/Função: (10280) PROF.NIV.SUP.SIST.PENITENCIARIO
Un. Adm: (909378) DIR DA PENITENCIARIA DE SINOP
A Partir de: 07/05/2025 Até

Processo N.:

Nome: (309305/1) ROBSON ANSELMO FERREIRA
Cargo/Função: (10300) POLICIAL PENAL
Un. Adm: (909572) DIR DO CENTRO DETENCAO PROVIS DE P DE AZEVEDO
A Partir de: 01/07/2025 Até

Processo N.:

Nome: (350179/1) SABRINA DA SILVA BUGANCA
Cargo/Função: (10280) PROF.NIV.SUP.SIST.PENITENCIARIO
Un. Adm: (908800) COORD ENSINO E APERFEIC SERV PENITENCIARIO
A Partir de: 14/05/2025 Até

PUBLICADA, REGISTRADA, CUMpra-SE.
Cuiabá-MT, 11 de Julho de 2025.
Vitor Hugo Bruzulato Teixeira
Secretário de Estado de Justiça

Protocolo 1711338

SEDUC

SECRETARIA DE ESTADO DE EDUCAÇÃO

PORTARIA/SEDUC/00064/2025

DE: 11/07/2025

O(A) Secretário de Estado de Educação no uso de suas atribuições que lhes são conferidas por lei,

Resolve: DESIGNAR

Evento: DESIGNAÇÃO P.E.B

Processo N.: 1000005067597

Nome: (249911/34) ELKE TICIANE VIEIRA SAKATA DIAS
Cargo/Função: (3441) PROFESSOR EDUC. BASICA
Para: (243361) E E ENIO PIPINO
A Partir de: 02/01/2024 Até31/12/2025

Processo N.: 1000005067608

Nome: (87216/1) RUBIA APARECIDA BRESOLIN
Cargo/Função: (3441) PROFESSOR EDUC. BASICA
Para: (239631) E E MONTEIRO LOBATO
A Partir de: 02/01/2024 Até31/12/2025

PUBLICADA, REGISTRADA, CUMpra-SE.
Cuiabá-MT, 11 de Julho de 2025.
Alan Resende Porto
Secretário de Estado de Educação

Protocolo 1711250

PORTARIA/SEDUC/00654/2025

DE: 11/07/2025

O(A) Secretário de Estado de Educação no uso de suas atribuições que lhes são conferidas por lei,

Resolve: DESIGNAR

Evento: Designação de Função/Função de Confiança

Processo N.: 1000005067436

Nome: (210978/5) ALISON LUIS MARTINS

Cargo/Função: (3689) DIRETOR DE ESCOLA/FDE - DIRETOR DE ESCOLA

Un. Adm: (232386) E E ALFREDO JOSE DA SILVA

A Partir de: 03/07/2025 Até 31/12/2026

PUBLICADA, REGISTRADA, CUMPRÁ-SE.

Cuiabá-MT, 11 de Julho de 2025.

Alan Resende Porto

Secretário de Estado de Educação

Protocolo 1711251

PORTARIA/SEDUC/00655/2025

DE: 11/07/2025

O(A) Secretário de Estado de Educação no uso de suas atribuições que lhes são conferidas por lei,

Resolve: DISPENSAR

Evento: Designação de Função/Função de Confiança

Processo N.: 1000004509536

Nome: (84341/1) ELY ALVES MIGUEL

Cargo/Função: (10880) COORDENADOR PEDAGOGICO

Un. Adm: (239097) E E DOM AQUINO CORREA

A Partir de: 04/07/2025

PUBLICADA, REGISTRADA, CUMPRÁ-SE.

Cuiabá-MT, 11 de Julho de 2025.

Alan Resende Porto

Secretário de Estado de Educação

Protocolo 1711252

PORTARIA/SEDUC/00656/2025

DE: 11/07/2025

O(A) Secretário de Estado de Educação no uso de suas atribuições que lhes são conferidas por lei,

Resolve: AUTORIZAR

Evento: DESIGNAÇÃO EM SUBSTITUIÇÃO CARGO EM COMISSÃO/FUNÇÃO

Processo N.:

Nome: (220068/16) JOSYNEY APARECIDO RODRIGUES RAMOS

A Partir de: 07/07/2025 Até 21/07/2025

Cargo/Função: (11689) FUNCAO DGA 5 LC/266

Substituído: (130977/9) GRACIELA MORAIS SALES

Un. Adm: (234656) COORD DE GESTAO ESCOLAR E DE REDE

Processo N.:

Nome: (66844/2) ROSANGELA ESPERANDIO CELANTI

A Partir de: 07/07/2025 Até 21/07/2025

Cargo/Função: (11689) FUNCAO DGA 5 LC/266

Substituído: (134175/29) GIOVANA BOMFIM MARTIN LOPES

Un. Adm: (236594) COORD DE GESTAO ESCOLAR E DE REDE

Processo N.:

Nome: (242327/1) ZELAYNE CHRISTINA FERREIRA LOPES

A Partir de: 11/08/2025 Até 25/08/2025

Cargo/Função: (11689) FUNCAO DGA 5 LC/266

Substituído: (272506/3) TIAGO DE CASTRO RODRIGUES

Un. Adm: (236357) COORD DE GESTAO ESCOLAR E DE REDE

PUBLICADA, REGISTRADA, CUMPRÁ-SE.

Cuiabá-MT, 11 de Julho de 2025.

Alan Resende Porto

Secretário de Estado de Educação

Protocolo 1711253

PORTARIA/SEDUC/00657/2025

DE: 11/07/2025

O(A) Secretário de Estado de Educação no uso de suas atribuições que lhes são conferidas por lei,

Resolve: AUTORIZAR

Evento: DESIGNAÇÃO EM SUBSTITUIÇÃO CARGO EM COMISSÃO/FUNÇÃO

Processo N.:

Nome: (204971/8) GISLAINE GARCIA DE OLIVEIRA DE SOUZA

A Partir de: 14/07/2025 Até 28/07/2025

Cargo/Função: (11592) DGA-5 SERVIDOR

Substituído: (69412/6) MARCIO LEAL TELES DA SILVA

Un. Adm: (236608) COORD ADMINISTRATIVA E FINANCEIRA

Processo N.:

Nome: (67123/1) REGIANE CRISTINA PEREIRA

A Partir de: 07/07/2025 Até 21/07/2025

Cargo/Função: (11592) DGA-5 SERVIDOR

Substituído: (80786/3) CLAUDIOMAR PEDRO DA SILVA

Un. Adm: (235598) DIR ADJUNTA REGIONAL DE TANGARA DA SERRA

Processo N.:

Nome: (134179/19) SONIA MARCIA MARTINELLO

A Partir de: 07/07/2025 Até 26/07/2025

Cargo/Função: (11592) DGA-5 SERVIDOR

Substituído: (132120/11) DAIANE MARIA HAUBRICHT

Un. Adm: (236616) COORD DE GESTAO DE PESSOAS

PUBLICADA, REGISTRADA, CUMPRÁ-SE.

Cuiabá-MT, 11 de Julho de 2025.

Alan Resende Porto

Secretário de Estado de Educação

Protocolo 1711254

PORTARIA/SEDUC/00658/2025

DE: 11/07/2025

O(A) Secretário de Estado de Educação no uso de suas atribuições que lhes são conferidas por lei,

Resolve: AUTORIZAR

Evento: Aulas Adicionais SEDUC

Processo N.: 1000005066626

Nome: (285321/3) RONALTON RAMOS

Cargo/Função: (3441) PROFESSOR EDUC. BASICA

Un. Adm: (232556) E E 21 DE ABRIL

A Partir de: 04/07/2025 Até 05/09/2025

Qtde Horas: 3

PUBLICADA, REGISTRADA, CUMPRÁ-SE.

Cuiabá-MT, 11 de Julho de 2025.

Alan Resende Porto

Secretário de Estado de Educação

Protocolo 1711255

PORTARIA/SEDUC/00659/2025

DE: 11/07/2025

O(A) Secretário de Estado de Educação no uso de suas atribuições que lhes são conferidas por lei,

Resolve: AUTORIZAR - SEDUC
Evento: Aulas Adicionais SEDUC

Processo N.: 1000005067642

Nome: (85473/6) CLATIONE ALMEIDA DE MAGALHAES
Cargo/Função:(3441) PROFESSOR EDUC. BASICA
Un. Adm: (239437) E E MARECHAL DUTRA
A Partir de: 01/07/2025 Até05/07/2025
Qtde Horas: 10

Processo N.: 1000005067073

Nome: (53752/10) ROSANGELA MARIA FERREIRA AGUIAR
Cargo/Função:(3441) PROFESSOR EDUC. BASICA
Un. Adm: (238260) E E RAMON SANCHES MARQUES
A Partir de: 04/07/2025 Até18/12/2025
Qtde Horas: 12

PUBLICADA, REGISTRADA, CUMpra-SE.
Cuiabá-MT, 11 de Julho de 2025.
Alan Resende Porto
Secretário de Estado de Educação

Protocolo 1711256

PORTARIA/SEDUC/00660/2025

DE: 11/07/2025

O(A) Secretário de Estado de Educação no uso de suas atribuições que lhes são conferidas por lei,

Resolve: CESSAR OS EFEITOS
Evento: Aulas Adicionais SEDUC

Processo N.: 1000005014927

Nome: (74395/4) ANTONIO MATIAS CASTRO
Cargo/Função:(3441) PROFESSOR EDUC. BASICA
Un. Adm: (235750) E E NILCE MARIA MAGALHAES
A Partir de: 01/04/2025 Até03/07/2025
Qtde Horas: 10

Processo N.: 1000005035619

Nome: (61590/34) IOLANDA DOS SANTOS ROCHA PRATES
Cargo/Função:(3441) PROFESSOR EDUC. BASICA
Un. Adm: (244392) E E PROF IDALINA DE FARIAS
A Partir de: 22/05/2025 Até07/07/2025
Qtde Horas: 3

PUBLICADA, REGISTRADA, CUMpra-SE.
Cuiabá-MT, 11 de Julho de 2025.
Alan Resende Porto
Secretário de Estado de Educação

Protocolo 1711257

PORTARIA/SEDUC/00661/2025

DE: 11/07/2025

O(A) Secretário de Estado de Educação no uso de suas atribuições que lhes são conferidas por lei,

Resolve: DEFERIR
Evento: LICENCA PARA TRATAMENTO DE INTERESSE PARTICULAR

Processo N.: 1000005066712

Nome: (216981/5) JAIR DE ALMEIDA LARA
Cargo/Função:(4740) APOIO ADM EDUC
PROFISSIONALIZADO-30
Un. Adm: (242870) E E BROMILDO LAWISCH
A Partir de: 04/07/2025 Até03/07/2027

PUBLICADA, REGISTRADA, CUMpra-SE.
Cuiabá-MT, 11 de Julho de 2025.
Alan Resende Porto
Secretário de Estado de Educação

Protocolo 1711258

PORTARIA/SEDUC/00662/2025

DE: 11/07/2025

O(A) Secretário de Estado de Educação no uso de suas atribuições que lhes são conferidas por lei,

Resolve: RETIFICAR
Evento: LICENCA POR MOTIVO DE AFASTAMENTO DO CONJUGE

Processo N.: 1000004957960

Nome: (257599/1) PAMELLA DELMONDES ALCANTARA
Cargo/Função:(3441) PROFESSOR EDUC. BASICA
Un. Adm: (239992) E E IR DIVA PIMENTEL
A Partir de: 15/02/2025 Até19/07/2025

PUBLICADA, REGISTRADA, CUMpra-SE.
Cuiabá-MT, 11 de Julho de 2025.
Alan Resende Porto
Secretário de Estado de Educação

Protocolo 1711259

CONTRATO/SEDUC/00130/2025

DE: 11/07/2025

O(A) Secretário de Estado de Educação no uso de suas atribuições que lhes são conferidas por lei,

Resolve: AUTORIZAR - SEDUC
Objeto: CONTRATO TEMPORARIO EM SUBSTITUIÇÃO

Processo Nº: 1000005067425

Contratado: (329796/8) JOSUE DE SOUSA VARELA,CPF:
***.441.403-**,Cargo/Função: (3476) APOIO ADM. EDUCACIONAL-
ELEMENTAR;Ref:A-001;CH: 30H
Hab.:ENSINO FUNDAMENTAL COMPLETO;Motivo:- LICENCA
PREMIO - GOZO -;Un. Adm:(237140) E E CEL ONDINO R LIMA;De:
01/07/2025 a 04/07/2025
Substituído: (287412/1) TALITA RIBEIRO DE SOUZA CARVALHO

Processo Nº: 1000005066778

Contratado: (341089/5) LARICE PEREIRA RIBEIRO,CPF:
***.336.811-**,Cargo/Função: (3476) APOIO ADM. EDUCACIONAL-
ELEMENTAR;Ref:A-001;CH: 30H
Hab.:ENSINO FUNDAMENTAL COMPLETO;Motivo:- LICENCA
PREMIO - GOZO -;Un. Adm:(240524) E E GETULIO VARGAS;De:
01/07/2025 a 04/07/2025
Substituído: (227659/1) ANDREA OLIVEIRA RODRIGUES

Processo Nº: 1000005067501

Contratado: (313972/8) LUCAS HENRIQUE BRUSSOLO DA
SILVA,CPF: ***.239.351-**,Cargo/Função: (3468) TECNICO
ADMINISTRATIVO EDUCACIONAL;Ref:A-001;CH: 30H
Hab.:ENSINO MEDIO;Motivo:- FERIAS -;Un. Adm:(242730) E E DEP
DJALMA CARNEIRO DA ROCHA;De: 07/07/2025 a 21/07/2025
Substituído: (121333/13) HIOLANDA DE SOUZA CARDOSO

Processo Nº: 1000005067324

Contratado: (347548/3) LUCIENE MARIA SOARES DE OLIVEIRA
AZEVEDO,CPF: ***.535.241-**,Cargo/Função: (3476) APOIO ADM.
EDUCACIONAL-ELEMENTAR;Ref:A-001;CH: 30H
Hab.:ENSINO FUNDAMENTAL COMPLETO;Motivo:- LICENCA
PREMIO - GOZO -;Un. Adm:(238252) E E MIN PETRONIO PORTELA
NUNES;De: 07/07/2025 a 21/08/2025
Substituído: (210892/3) ANGELA CRISTINA ALVES

Processo Nº: 1000005067087

Contratado: (144565/4) MARIA APARECIDA VIEIRA DE CASTRO,CPF:
***.804.141-**,Cargo/Função: (3476) APOIO ADM. EDUCACIONAL-
ELEMENTAR;Ref:A-001;CH: 30H
Hab.:ENSINO MEDIO;Motivo:- LICENCA PREMIO - GOZO -;Un.
Adm:(240907) E E RAINHA DA PAZ;De: 01/07/2025 a 30/07/2025
Substituído: (69853/3) FRANCISCA APARECIDA DA SILVA ALVES

Processo Nº: 1000005065579
 Contratado: (240561/11) MARIA JOSE ASSUNCAO ALVES, CPF: ***.156.441-**-**;
 Cargo/Função: (3476) APOIO ADM. EDUCACIONAL-ELEMENTAR; Ref: A-001; CH: 30H
 Hab.: ENSINO FUNDAMENTAL COMPLETO; Motivo: LICENCA PREMIO - GOZO -; Un. Adm: (238848) E E SAO GERALDO; De: 01/07/2025 a 30/07/2025
 Substituído: (201923/4) LUCIA SANTIAGO ALVES

Processo Nº: 1000005065619
 Contratado: (263205/21) VALERIA DA SILVA FARIAS, CPF: ***.615.061-**-**;
 Cargo/Função: (3476) APOIO ADM. EDUCACIONAL-ELEMENTAR; Ref: A-001; CH: 30H
 Hab.: ENSINO FUNDAMENTAL COMPLETO; Motivo: FERIAS -; Un. Adm: (243663) E E PROF ALDA GAWLINSKI SCOPEL; De: 03/07/2025 a 01/08/2025
 Substituído: (287217/1) ELIANE ROCHA DE ARAUJO

Processo Nº: 1000005066846
 Contratado: (323274/4) VANESSA DA SILVA BERNARDO, CPF: ***.396.481-**-**;
 Cargo/Função: (3468) TECNICO ADMINISTRATIVO EDUCACIONAL; Ref: A-001; CH: 30H
 Hab.: ENSINO MEDIO; Motivo: LICENCA PREMIO - GOZO -; Un. Adm: (232700) E E PAULO FREIRE; De: 07/07/2025 a 21/07/2025
 Substituído: (225207/2) LEIDIANA DE SOUZA ARAUJO DA COSTA

PUBLICADA, REGISTRADA, CUMpra-SE.
 Cuiabá-MT, 11 de Julho de 2025.
 Alan Resende Porto
 Secretário de Estado de Educação

Protocolo 1711268

CONTRATO/SEDUC/00131/2025 DE: 11/07/2025

O(A) Secretário de Estado de Educação no uso de suas atribuições que lhes são conferidas por lei,

Resolve: CANCELAR - SEDUC
 Objeto: CONTRATO TEMPORARIO EM SUBSTITUIÇÃO

Processo Nº: 1000004987420
 Contratado: (211033/42) MARCILENE BERNARDES TAFAREL, CPF: ***.553.391-**-**;
 Cargo/Função: (3506) CONTR.TEMP.FUNCAO PROF. HABILITADO; Ref: B-001; CH: 20H
 Hab.: LICENCIATURA PLENA EM HISTÓRIA; Motivo: DEDICACAO EXCLUSIVA (DIRETOR) -; Un. Adm: (240818) E E VANDERLEI CECATTO; De: 08/03/2025 a 07/07/2025
 Substituído: (217672/20) MARTA ROSANA CUSTODIO DOS SANTOS FORNAZA

PUBLICADA, REGISTRADA, CUMpra-SE.
 Cuiabá-MT, 11 de Julho de 2025.
 Alan Resende Porto
 Secretário de Estado de Educação

Protocolo 1711269

CONTRATO/SEDUC/00220/2025 DE: 11/07/2025

O(A) Secretário de Estado de Educação no uso de suas atribuições que lhes são conferidas por lei,

Resolve: AUTORIZAR - SEDUC
 Objeto: CONTRATAÇÃO TEMPORARIA

Processo Nº: 1000005067469
 Contratado: (307423/6) AMANDA BRUNO NOGUEIRA BORGES RIBEIRO
 CPF: ***.823.971-**-**
 Cargo/Função: (6027) ANALISTA DESENV ECON SOCIAL L 10050
 Referência: A-001 Carga Horária: 40 horas semanais
 Un. Adm: (237302) SUPERINT DE EDUCACAO BASICA
 A Partir de: 01/07/2025 Até31/12/2025

Processo Nº: 1000005066468
 Contratado: (284906/31) ANNA CHRYSTINA BRITO DA SILVA
 CPF: ***.519.891-**-**
 Cargo/Função: (3506) CONTR.TEMP.FUNCAO PROF. HABILITADO
 Referência: B-001 Carga Horária: 12 horas semanais
 Un. Adm: (237949) E E PROF WELSON M DE OLIVEIRA
 A Partir de: 01/07/2025 Até06/07/2025

Processo Nº: 1000005066006
 Contratado: (74774/76) EDNA TAVARES GODOI PINHEIRO
 CPF: ***.158.181-**-**
 Cargo/Função: (3506) CONTR.TEMP.FUNCAO PROF. HABILITADO
 Referência: B-001 Carga Horária: 12 horas semanais
 Un. Adm: (240419) E E PROF MARIA DE LOURDES H MORAES
 A Partir de: 01/07/2025 Até27/10/2025

Processo Nº: 1000005067286
 Contratado: (202577/32) ELIER PINTO DA SILVA
 CPF: ***.195.201-**-**
 Cargo/Função: (3506) CONTR.TEMP.FUNCAO PROF. HABILITADO
 Referência: B-001 Carga Horária: 20 horas semanais
 Un. Adm: (232416) E E JULIO MULLER
 A Partir de: 07/07/2025 Até18/12/2025

Processo Nº: 1000005067176
 Contratado: (353977/1) ELIZER MARCELO MEZACASA
 CPF: ***.192.001-**-**
 Cargo/Função: (15025) INSPETOR CIVICO MILITAR NIVEL SUPORTE E APOIO
 Referência: 000 Carga Horária: 40 horas semanais
 Un. Adm: (232491) E E DR ARTHUR ANTUNES MACIEL
 A Partir de: 04/07/2025 Até03/07/2027

Processo Nº: 1000005067256
 Contratado: (348734/3) FERNANDES DE CAMPOS RIBEIRO
 CPF: ***.217.781-**-**
 Cargo/Função: (15024) APOIO TECNICO ESP CIVICO MILITAR 02
 Referência: 000 Carga Horária: 40 horas semanais
 Un. Adm: (234117) E E MIGUEL BARBOSA
 A Partir de: 03/07/2025 Até02/07/2027

Processo Nº: 1000005064190
 Contratado: (353978/1) IONE OLIVEIRA RODRIGUES
 CPF: ***.127.441-**-**
 Cargo/Função: (3476) APOIO ADM. EDUCACIONAL-ELEMENTAR
 Referência: A-001 Carga Horária: 30 horas semanais
 Un. Adm: (239453) E E PROF ELIZABETH DE FREITAS MAGALHAES
 A Partir de: 01/07/2025 Até18/12/2025

Processo Nº: 1000005066493
 Contratado: (86583/78) JANETH DE SOUZA COSTA
 CPF: ***.514.831-**-**
 Cargo/Função: (3506) CONTR.TEMP.FUNCAO PROF. HABILITADO
 Referência: B-001 Carga Horária: 24 horas semanais
 Un. Adm: (239089) E E DR MARIO DE CASTRO
 A Partir de: 01/07/2025 Até06/07/2025

Processo Nº: 1000005066855
 Contratado: (282540/22) JOICE TEODORO DE ASSUNCAO
 CPF: ***.030.131-**-**
 Cargo/Função: (3506) CONTR.TEMP.FUNCAO PROF. HABILITADO
 Referência: B-001 Carga Horária: 24 horas semanais
 Un. Adm: (234443) EE MIL TIRADENTES CB PM ISRAEL WESLEY P DE ALMEIDA
 A Partir de: 01/07/2025 Até04/07/2025

Processo Nº: 1000005065471

Contratado: (303690/4) KUMADIWA JURUNA

CPF: ***.071.851-**

Cargo/Função: (3514) CONTR.TEMP.FUNCAO PROF. NAO

HABILITADO

Referência: A-001 Carga Horária: 24 horas semanais

Un. Adm: (242306) E E INDIGENA KAMADU

A Partir de: 01/07/2025 Até09/12/2025

Processo Nº: 1000005067032

Contratado: (279530/8) LEONEIDE RIBEIRO DA SILVA

CPF: ***.624.911-**

Cargo/Função: (3506) CONTR.TEMP.FUNCAO PROF.

HABILITADO

Referência: B-001 Carga Horária: 12 horas semanais

Un. Adm: (239674) E E JUSCELINO KUBISTCHEK

A Partir de: 01/07/2025 Até08/09/2025

Processo Nº: 1000005063729

Contratado: (337602/12) LUCAS GOMES SANTOS

CPF: ***.055.761-**

Cargo/Função: (3506) CONTR.TEMP.FUNCAO PROF.

HABILITADO

Referência: B-001 Carga Horária: 06 horas semanais

Un. Adm: (234370) E E ARLETE MARIA CAPPELLARI

A Partir de: 01/07/2025 Até04/08/2025

Processo Nº: 1000005067471

Contratado: (318998/4) LUIS FELIPE RIBEIRO FERNANDO

CPF: ***.707.901-**

Cargo/Função: (6027) ANALISTA DESENV ECON SOCIAL L 10050

Referência: A-001 Carga Horária: 40 horas semanais

Un. Adm: (244180) NUC DE FROTAS

A Partir de: 02/07/2025 Até31/12/2025

Processo Nº: 1000005066232

Contratado: (336874/12) MARA LOPES CORTES

CPF: ***.949.642-**

Cargo/Função: (3506) CONTR.TEMP.FUNCAO PROF.

HABILITADO

Referência: B-001 Carga Horária: 24 horas semanais

Un. Adm: (234419) E E GOVERNADOR JOSE FRAGELLI

A Partir de: 03/07/2025 Até06/07/2025

Processo Nº: 1000005067683

Contratado: (311584/22) MARIA CLARA DA SILVA GENRO

CPF: ***.112.731-**

Cargo/Função: (3506) CONTR.TEMP.FUNCAO PROF.

HABILITADO

Referência: B-001 Carga Horária: 20 horas semanais

Un. Adm: (235741) E E MIL TIRADENTES DR MANOEL JOSE

MURTINHO

A Partir de: 22/07/2025 Até28/08/2025

Processo Nº: 1000005067045

Contratado: (298239/18) RAQUEL PEREIRA DA SILVA

CPF: ***.620.571-**

Cargo/Função: (3506) CONTR.TEMP.FUNCAO PROF.

HABILITADO

Referência: B-001 Carga Horária: 06 horas semanais

Un. Adm: (239674) E E JUSCELINO KUBISTCHEK

A Partir de: 01/07/2025 Até08/09/2025

Processo Nº: 1000005067399

Contratado: (282740/6) ROSANA PINTO RAMOS

CPF: ***.662.181-**

Cargo/Função: (3476) APOIO ADM. EDUCACIONAL-ELEMENTAR

Referência: A-001 Carga Horária: 30 horas semanais

Un. Adm: (235598) DIR ADJUNTA REGIONAL DE TANGARA DA

SERRA

A Partir de: 08/07/2025 Até05/08/2025

Processo Nº: 1000005066587

Contratado: (289946/14) SORAIA ABDEL AZIZ

CPF: ***.761.671-**

Cargo/Função: (3506) CONTR.TEMP.FUNCAO PROF.

HABILITADO

Referência: B-001 Carga Horária: 24 horas semanais

Un. Adm: (239585) E E MALIK DIDIER NAMER ZAHAFI

A Partir de: 01/07/2025 Até04/07/2025

Processo Nº: 1000005064538

Contratado: (141048/30) VALERIA DE ALMEIDA

CPF: ***.223.311-**

Cargo/Função: (3506) CONTR.TEMP.FUNCAO PROF.

HABILITADO

Referência: B-001 Carga Horária: 26 horas semanais

Un. Adm: (239801) E E MARIA DA GLORIA VARGAS UCHOA

A Partir de: 01/07/2025 Até04/07/2025

PUBLICADA, REGISTRADA, CUMpra-SE.

Cuiabá-MT, 11 de Julho de 2025.

Alan Resende Porto

Secretario de Estado de Educação

Protocolo 1711270

CONTRATO/SEDUC/00221/2025**DE: 11/07/2025**

O(A) Secretario de Estado de Educação no uso de suas atribuições que lhes são conferidas por lei,

Resolve: CANCELAR - SEDUC**Objeto: CONTRATAÇÃO TEMPORARIA****Processo Nº: 1000005053478**

Contratado: (350393/5) ABIGAIL MARTINS DE SOUZA ALMEIDA

CPF: ***.525.911-**

Cargo/Função: (3506) CONTR.TEMP.FUNCAO PROF.

HABILITADO

Referência: B-001 Carga Horária: 06 horas semanais

Un. Adm: (239518) E E JOAQUIM NUNES ROCHA

A Partir de: 10/06/2025 Até29/07/2025

Processo Nº: 1000005031410

Contratado: (234936/58) ANDERSON CARLOS ROZZINI

CPF: ***.062.881-**

Cargo/Função: (3506) CONTR.TEMP.FUNCAO PROF.

HABILITADO

Referência: B-001 Carga Horária: 14 horas semanais

Un. Adm: (241393) E E DOM BOSCO

A Partir de: 16/05/2025 Até06/07/2025

Processo Nº: 1000004932569

Contratado: (302978/18) ANGELICA MAIARA CHITOLINA

CPF: ***.151.171-**

Cargo/Função: (3506) CONTR.TEMP.FUNCAO PROF.

HABILITADO

Referência: B-001 Carga Horária: 24 horas semanais

Un. Adm: (238880) E E ANTONIO OMETTO

A Partir de: 27/01/2025 Até06/07/2025

Processo Nº: 1000005019351

Contratado: (343773/5) CAMILA GOMES DE OLIVEIRA

CPF: ***.340.791-**

Cargo/Função: (3506) CONTR.TEMP.FUNCAO PROF.

HABILITADO

Referência: B-001 Carga Horária: 24 horas semanais

Un. Adm: (238490) E E JOAO DE CAMPOS VIDAL

A Partir de: 05/05/2025 Até07/07/2025

Processo Nº: 1000005040891

Contratado: (297551/30) CLEIDE TRINDADE RODRIGUES

CPF: ***.926.240-**

Cargo/Função: (3506) CONTR.TEMP.FUNCAO PROF.

HABILITADO

Referência: B-001 Carga Horária: 12 horas semanais

Un. Adm: (239518) E E JOAQUIM NUNES ROCHA

A Partir de: 30/05/2025 Até29/07/2025

Processo Nº: 1000005019824

Contratado: (234511/43) CRISTIANE FERREIRA DE SOUZA

CPF: ***.082.351-**

Cargo/Função: (3506) CONTR.TEMP.FUNCAO PROF.

HABILITADO

Referência: B-001 Carga Horária: 24 horas semanais

Un. Adm: (238082) E E SANTOS DUMONT

A Partir de: 05/05/2025 Até06/07/2025

Processo Nº: 1000005002984

Contratado: (141798/73) DANILO MUNIZ OLIVEIRA

CPF: ***.589.931-**

Cargo/Função: (3506) CONTR.TEMP.FUNCAO PROF.

HABILITADO

Referência: B-001 Carga Horária: 01 hora semanal

Un. Adm: (235199) E E DE DES INT ED BAS ANT CES DE

FIGUEIR NETO

A Partir de: 04/04/2025 Até18/06/2025

Processo Nº: 1000005020363

Contratado: (241493/34) DEJUNHO CAMPOS DA COSTA

CPF: ***.361.451-**

Cargo/Função: (3506) CONTR.TEMP.FUNCAO PROF.

HABILITADO

Referência: B-001 Carga Horária: 09 horas semanais

Un. Adm: (243060) E E BONIFACIO SACHETTI

A Partir de: 01/05/2025 Até04/07/2025

Processo Nº: 1000005035630

Contratado: (68735/94) ELIANE DE ARRUDA

CPF: ***.762.301-**

Cargo/Função: (3506) CONTR.TEMP.FUNCAO PROF.

HABILITADO

Referência: B-001 Carga Horária: 02 horas semanais

Un. Adm: (244392) E E PROF IDALINA DE FARIAS

A Partir de: 22/05/2025 Até21/07/2025

Processo Nº: 1000004957508

Contratado: (202577/30) ELIER PINTO DA SILVA

CPF: ***.195.201-**

Cargo/Função: (3506) CONTR.TEMP.FUNCAO PROF.

HABILITADO

Referência: B-001 Carga Horária: 10 horas semanais

Un. Adm: (232416) E E JULIO MULLER

A Partir de: 07/02/2025 Até06/07/2025

Processo Nº: 1000005015220

Contratado: (326104/4) EMILLY GABRIELI SILVA DE MOURA

CPF: ***.264.061-**

Cargo/Função: (3476) APOIO ADM. EDUCACIONAL-ELEMENTAR

Referência: A-001 Carga Horária: 30 horas semanais

Un. Adm: (234141) E E 15 DE JUNHO

A Partir de: 28/04/2025 Até07/07/2025

Processo Nº: 1000005028833

Contratado: (318001/18) FABIANA SILVA AZEVEDO DE JESUS

CPF: ***.957.921-**

Cargo/Função: (3506) CONTR.TEMP.FUNCAO PROF.

HABILITADO

Referência: B-001 Carga Horária: 24 horas semanais

Un. Adm: (238007) E E LEONIDAS ANTERO DE MATOS

A Partir de: 14/05/2025 Até06/07/2025

Processo Nº: 1000005025234Contratado: (214503/27) FLAVIA ROSA DE OLIVEIRA DA SILVA
MANOEL

CPF: ***.247.751-**

Cargo/Função: (3506) CONTR.TEMP.FUNCAO PROF.

HABILITADO

Referência: B-001 Carga Horária: 14 horas semanais

Un. Adm: (243060) E E BONIFACIO SACHETTI

A Partir de: 01/05/2025 Até04/07/2025

Processo Nº: 1000004990955

Contratado: (275086/14) JESIEL ROBERTO PEREIRA DE PADUA

CPF: ***.951.081-**

Cargo/Função: (3506) CONTR.TEMP.FUNCAO PROF.

HABILITADO

Referência: B-001 Carga Horária: 24 horas semanais

Un. Adm: (239585) E E MALIK DIDIER NAMER ZAHAFI

A Partir de: 18/03/2025 Até07/07/2025

Processo Nº: 1000005020275

Contratado: (327843/31) JHULIE HELLEN BARRETO SILVA

CPF: ***.288.521-**

Cargo/Função: (3506) CONTR.TEMP.FUNCAO PROF.

HABILITADO

Referência: B-001 Carga Horária: 01 hora semanal

Un. Adm: (243060) E E BONIFACIO SACHETTI

A Partir de: 01/05/2025 Até04/07/2025

Processo Nº: 1000004973629

Contratado: (246197/20) JONATHAN DA SILVA SANTOS

CPF: ***.857.911-**

Cargo/Função: (3506) CONTR.TEMP.FUNCAO PROF.

HABILITADO

Referência: B-001 Carga Horária: 02 horas semanais

Un. Adm: (241873) E E LEONIDAS DE MATOS

A Partir de: 12/02/2025 Até08/07/2025

Processo Nº: 1000004921545

Contratado: (329600/6) JOSE LUCAS MOREIRA RODRIGUES

CPF: ***.295.631-**

Cargo/Função: (3506) CONTR.TEMP.FUNCAO PROF.

HABILITADO

Referência: B-001 Carga Horária: 04 horas semanais

Un. Adm: (244252) E E APOLONIO BOURET DE MELO

A Partir de: 27/01/2025 Até06/07/2025

Processo Nº: 1000004975912

Contratado: (336834/11) JUCIANE BIZARRO RICARDO

CPF: ***.243.521-**

Cargo/Função: (3506) CONTR.TEMP.FUNCAO PROF.

HABILITADO

Referência: B-001 Carga Horária: 01 hora semanal

Un. Adm: (239585) E E MALIK DIDIER NAMER ZAHAFI

A Partir de: 20/02/2025 Até07/07/2025

Processo Nº: 1000005040445

Contratado: (336841/6) LETICIA AMARILIA DE ARRUDA

CPF: ***.677.691-**

Cargo/Função: (3506) CONTR.TEMP.FUNCAO PROF.

HABILITADO

Referência: B-001 Carga Horária: 24 horas semanais

Un. Adm: (238031) E E AGENOR FERREIRA LEAO

A Partir de: 09/05/2025 Até06/07/2025

Processo Nº: 1000005031413

Contratado: (124659/73) LUCIA REGINA GONCALVES PACHECO

CPF: ***.659.261-**

Cargo/Função: (3506) CONTR.TEMP.FUNCAO PROF.

HABILITADO

Referência: B-001 Carga Horária: 10 horas semanais

Un. Adm: (241393) E E DOM BOSCO

A Partir de: 16/05/2025 Até06/07/2025

Processo Nº: 1000004923893

Contratado: (325337/3) MARIA NAZARE LOPES CORREA

CPF: ***.711.551-**

Cargo/Função: (3476) APOIO ADM. EDUCACIONAL-ELEMENTAR

Referência: A-001 Carga Horária: 30 horas semanais

Un. Adm: (239020) E E PRES TANCREDO DE A NEVES

A Partir de: 27/01/2025 Até08/07/2025

Processo Nº: 1000005040792**Contratado: (247311/74) MARINA ALVES DE JESUS****CPF: ***.690.321-******Cargo/Função: (3506) CONTR.TEMP.FUNCAO PROF.****HABILITADO****Referência: B-001 Carga Horária: 10 horas semanais****Un. Adm: (239518) E E JOAQUIM NUNES ROCHA****A Partir de: 30/05/2025 Até29/07/2025****Processo Nº: 1000004953270****Contratado: (303219/51) NAARA FERREIRA DA SILVA****CPF: ***.802.932-******Cargo/Função: (3506) CONTR.TEMP.FUNCAO PROF.****HABILITADO****Referência: B-001 Carga Horária: 04 horas semanais****Un. Adm: (235318) E E MIL TIR CABO PM VANILSON SILVA****CARVALHO****A Partir de: 03/02/2025 Até08/07/2025****Processo Nº: 1000005023317****Contratado: (246133/54) RITA DE CASSIA SOUZA SILVA****CPF: ***.524.854-******Cargo/Função: (3506) CONTR.TEMP.FUNCAO PROF.****HABILITADO****Referência: B-001 Carga Horária: 06 horas semanais****Un. Adm: (237736) E E JUSCELINO K OLIVEIRA****A Partir de: 08/05/2025 Até15/06/2025****Processo Nº: 1000005018625****Contratado: (34277/17) SERGIO DE CEZARO****CPF: ***.490.070-******Cargo/Função: (3506) CONTR.TEMP.FUNCAO PROF.****HABILITADO****Referência: B-001 Carga Horária: 24 horas semanais****Un. Adm: (239119) E E RODOLFO AUGUSTO T CURVO****A Partir de: 02/05/2025 Até06/07/2025****Processo Nº: 1000005050464****Contratado: (313805/21) WILLIANS DIAS MIYABARA****CPF: ***.318.201-******Cargo/Função: (3506) CONTR.TEMP.FUNCAO PROF.****HABILITADO****Referência: B-001 Carga Horária: 24 horas semanais****Un. Adm: (239917) E E 10 DE DEZEMBRO****A Partir de: 03/06/2025 Até06/07/2025****Processo Nº: 1000004921090****Contratado: (231035/5) WILLYAN RODRIGO DE SOUZA ADRIANO****CPF: ***.173.801-******Cargo/Função: (3506) CONTR.TEMP.FUNCAO PROF.****HABILITADO****Referência: B-001 Carga Horária: 12 horas semanais****Un. Adm: (233455) ESC EST PROFESSORA MURALHA DE****MIRANDA PASSOS****A Partir de: 27/01/2025 Até04/07/2025****PUBLICADA, REGISTRADA, CUMpra-SE.****Cuiabá-MT, 11 de Julho de 2025.****Alan Resende Porto****Secretario de Estado de Educação**

Protocolo 1711271

CONTRATO/SEDUC/00222/2025**DE: 11/07/2025****O(A) Secretario de Estado de Educação no uso de suas atribuições que lhes são conferidas por lei,****Resolve: RETIFICAR - SEDUC****Objeto: CONTRATAÇÃO TEMPORARIA****Processo Nº: 1000004965524****Contratado:(125980/34) ADEMIR MARTINS DE****OLIVEIRA;CPF:***.147.021-**;Cargo/Função:(15023) APOIO TECNICO****ESP CIVICO MILITAR 01;Ref:000;CH: 40H****Hab.:LICENCIATURA PLENA EM EDUCAÇÃO****FISICA;Motivo:PROJETO/DEMANDA TEMPORARIA;Un. Adm:(241431)****E E MIGUEL BARACAT;De:01/02/2025 a 12/11/2026****Processo Nº: 1000004966485****Contratado:(347946/3) ANDRE MARTINS****BARBOSA;CPF:***.587.841-**;Cargo/Função:(15024) APOIO TECNICO****ESP CIVICO MILITAR 02;Ref:000;CH: 40H****Hab.:TECNOLOGIA EM GESTÃO PÚBLICA;Motivo:PROJETO/****DEMANDA TEMPORARIA;Un. Adm:(238635) E E SEN****AZEREDO;De:01/02/2025 a 09/10/2026****Processo Nº: 1000004965293****Contratado:(348836/2) ANTONIO DA SILVA****RIBEIRO;CPF:***.471.101-**;Cargo/Função:(15023) APOIO TECNICO****ESP CIVICO MILITAR 01;Ref:000;CH: 40H****Hab.:BACHARELADO EM ADMINISTRAÇÃO;Motivo:PROJETO/****DEMANDA TEMPORARIA;Un. Adm:(240338) E E SALIM****FELICIO;De:01/02/2025 a 01/11/2026****Processo Nº: 1000004965294****Contratado:(48454/3) DALTON LUIZ DE****MAGALHAES;CPF:***.023.951-**;Cargo/Função:(15023) APOIO****TECNICO ESP CIVICO MILITAR 01;Ref:000;CH: 40H****Hab.:CURSO DE FORMAÇÃO DE OFICIAIS;Motivo:PROJETO/****DEMANDA TEMPORARIA;Un. Adm:(238635) E E SEN****AZEREDO;De:01/02/2025 a 05/11/2026****Processo Nº: 1000004960141****Contratado:(346476/2) DANILO PEREIRA DE****SANTANA;CPF:***.614.987-**;Cargo/Função:(15024) APOIO TECNICO****ESP CIVICO MILITAR 02;Ref:000;CH: 40H****Hab.:BACHARELADO EM ADMINISTRAÇÃO;Motivo:CONTRATO****POR TEMPO DETERMINADO DE ACORDO COM A L.C. 600/17;Un.****Adm:(240567) E E SEN MARIO MOTA;De:01/02/2025 a 01/08/2026****Processo Nº: 1000004965280****Contratado:(44357/3) EDUARDO MARCOSKI;CPF:***.739.341-**;Cargo/****Função:(15023) APOIO TECNICO ESP CIVICO MILITAR****01;Ref:000;CH: 40H****Hab.:BACHARELADO EM DIREITO;Motivo:PROJETO/DEMANDA****TEMPORARIA;Un. Adm:(238074) E E PROF ANA MARIA DO****COUTO;De:01/02/2025 a 01/11/2026****Processo Nº: 1000005065570****Contratado:(12886/4) FRANCISCO AMARILDO MARINHO****BARBOSA;CPF:***.703.161-**;Cargo/Função:(15024) APOIO TECNICO****ESP CIVICO MILITAR 02;Ref:000;CH: 40H****Hab.:TECNOLOGIA EM GESTÃO PÚBLICA;Motivo:PROJETO/****DEMANDA TEMPORARIA;Un. Adm:(239585) E E MALIK DIDIER****NAMER ZAHAFI;De:01/07/2025 a 30/06/2027****Processo Nº: 1000004965284****Contratado:(72058/3) IVAN CLARO DA****CHAGA;CPF:***.503.491-**;Cargo/Função:(15023) APOIO TECNICO****ESP CIVICO MILITAR 01;Ref:000;CH: 40H****Hab.:BACHARELADO EM ADMINISTRAÇÃO;Motivo:PROJETO/****DEMANDA TEMPORARIA;Un. Adm:(233358) E E JUAREZ****RODRIGUES DOS ANJOS;De:01/02/2025 a 01/11/2026****Processo Nº: 1000004965283****Contratado:(126462/3) JORGE GILBERTO****AVELINO;CPF:***.924.597-**;Cargo/Função:(15023) APOIO TECNICO****ESP CIVICO MILITAR 01;Ref:000;CH: 40H****Hab.:LICENCIATURA PLENA EM GEOGRAFIA;Motivo:PROJETO/****DEMANDA TEMPORARIA;Un. Adm:(237957) E E DR HELIO PALMA****DE ARRUDA;De:01/02/2025 a 05/11/2026****Processo Nº: 1000004986910****Contratado:(350957/1) LUIZ CARLOS GONZAGA DOS****SANTOS;CPF:***.041.907-**;Cargo/Função:(15024) APOIO TECNICO****ESP CIVICO MILITAR 02;Ref:000;CH: 40H****Hab.:TECNOLOGIA EM GESTÃO DE RECURSOS****HUMANOS;Motivo:CONTRATO POR TEMPO DETERMINADO DE****ACORDO COM A L.C. 600/17;Un. Adm:(240664) E E PROF ANA MARIA****DAS GRACAS S NORONHA;De:06/03/2025 a 05/03/2027**

11 de julho de 2025

Processo Nº: 1000004960169

Contratado:(46023/4) MANOEL FERREIRA DE OLIVEIRA;CPF:***.995.271-**-**;;Cargo/Função:(15024) APOIO TECNICO ESP CIVICO MILITAR 02;Ref:000;CH: 40H
Hab.:LICENCIATURA PLENA EM MATEMATICA;Motivo:CONTRATO POR TEMPO DETERMINADO DE ACORDO COM A L.C. 600/17;Un. Adm:(238481) E E 12 DE OUTUBRO;De:01/02/2025 a 05/11/2026

Processo Nº: 1000004960066

Contratado:(348907/2) MARIO MARCIO RODRIGUES;CPF:***.950.341-**-**;;Cargo/Função:(15024) APOIO TECNICO ESP CIVICO MILITAR 02;Ref:000;CH: 40H
Hab.:BACHARELADO EM CIENCIAS DA COMPUTACAO;Motivo:CONTRATO POR TEMPO DETERMINADO DE ACORDO COM A L.C. 600/17;Un. Adm:(239518) E E JOAQUIM NUNES ROCHA;De:01/02/2025 a 01/11/2026

Processo Nº: 1000005025754

Contratado:(352463/1) ORLAN RIBEIRO DE ALMEIDA JUNIOR;CPF:***.126.967-**-**;;Cargo/Função:(15024) APOIO TECNICO ESP CIVICO MILITAR 02;Ref:000;CH: 40H
Hab.:TECNOLOGIA EM GESTÃO PÚBLICA;Motivo:PROJETO/ DEMANDA TEMPORARIA;Un. Adm:(238619) E E PE WANIR DELFINO CESAR;De:01/05/2025 a 09/04/2027

Processo Nº: 1000004960061

Contratado:(348834/2) ROGER DANIEL HARTWIG;CPF:***.489.630-**-**;;Cargo/Função:(15023) APOIO TECNICO ESP CIVICO MILITAR 01;Ref:000;CH: 40H
Hab.:LICENCIATURA PLENA EM HISTÓRIA;Motivo:CONTRATO POR TEMPO DETERMINADO DE ACORDO COM A L.C. 600/17;Un. Adm:(240664) E E PROF ANA MARIA DAS GRACAS S NORONHA;De:01/02/2025 a 01/11/2026

Processo Nº: 1000004960164

Contratado:(346468/2) RONALDO BATISTA FAGUNDES;CPF:***.801.710-**-**;;Cargo/Função:(15024) APOIO TECNICO ESP CIVICO MILITAR 02;Ref:000;CH: 40H
Hab.:LICENCIATURA PLENA EM MATEMATICA;Motivo:CONTRATO POR TEMPO DETERMINADO DE ACORDO COM A L.C. 600/17;Un. Adm:(240567) E E SEN MARIO MOTA;De:01/02/2025 a 01/08/2026

Processo Nº: 1000004965301

Contratado:(111352/3) ROZANJE ROSA DA SILVA;CPF:***.724.151-**-**;;Cargo/Função:(15024) APOIO TECNICO ESP CIVICO MILITAR 02;Ref:000;CH: 40H
Hab.:BACHARELADO EM DIREITO;Motivo:PROJETO/ DEMANDA TEMPORARIA;Un. Adm:(241431) E E MIGUEL BARACAT;De:01/02/2025 a 01/11/2026

Processo Nº: 1000004965290

Contratado:(347406/3) VALDEMIRSON MIRANDA SILVA;CPF:***.604.711-**-**;;Cargo/Função:(15023) APOIO TECNICO ESP CIVICO MILITAR 01;Ref:000;CH: 40H
Hab.:BACHARELADO EM ADMINISTRAÇÃO;Motivo:PROJETO/ DEMANDA TEMPORARIA;Un. Adm:(241547) E E PROF JOAO CRISOSTOMO DE FIGUEIREDO;De:01/02/2025 a 27/09/2026

Processo Nº: 1000004997931

Contratado:(351428/1) WANDERLEY PIRES DA CUNHA;CPF:***.879.062-**-**;;Cargo/Função:(15024) APOIO TECNICO ESP CIVICO MILITAR 02;Ref:000;CH: 40H
Hab.:TECNOLOGIA EM GESTÃO PÚBLICA;Motivo:PROJETO/ DEMANDA TEMPORARIA;Un. Adm:(240338) E E SALIM FELICIO;De:06/03/2025 a 05/03/2027

Processo Nº: 1000004965321

Contratado:(348683/2) WILQUE BATISTA PEREIRA;CPF:***.441.071-**-**;;Cargo/Função:(15024) APOIO TECNICO ESP CIVICO MILITAR 02;Ref:000;CH: 40H
Hab.:BACHARELADO EM EDUCAÇÃO FISICA;Motivo:PROJETO/ DEMANDA TEMPORARIA;Un. Adm:(239089) E E DR MARIO DE CASTRO;De:01/02/2025 a 01/11/2026

Processo Nº: 1000004965337

Contratado:(348684/2) YESLLEN MENDES DO ESPIRITO SANTO;CPF:***.108.331-**-**;;Cargo/Função:(15024) APOIO TECNICO ESP CIVICO MILITAR 02;Ref:000;CH: 40H
Hab.:TECNOLOGIA EM GESTÃO PÚBLICA;Motivo:PROJETO/ DEMANDA TEMPORARIA;Un. Adm:(240346) E E PROF ELIANE DIGIGOV SANTANA;De:01/02/2025 a 08/11/2026

PUBLICADA, REGISTRADA, CUMpra-SE.
Cuiabá-MT, 11 de Julho de 2025.
Alan Resende Porto
Secretario de Estado de Educação

Protocolo 1711272

CONTRATO/SEDUC/00223/2025

DE: 11/07/2025

O(A) Secretario de Estado de Educação no uso de suas atribuições que lhes são conferidas por lei,

Resolve: AUTORIZAR - SEDUC

Objeto: MOVIMENTAÇÃO DE CONTRATO TEMPORARIO

Processo Nº: 1000005067092

Contratado: (260712/4) GRACIELLI DE OLIVEIRA SOUZA ALMEIDA

Cargo/Função: (6027) ANALISTA DESENV ECON SOCIAL L 10050; Referência: A-001 Carga Horária: 40 horas semanais
Unidade Destino: (244180) NUC DE FROTAS; A Partir de: 07/07/2025

PUBLICADA, REGISTRADA, CUMpra-SE.
Cuiabá-MT, 11 de Julho de 2025.
Alan Resende Porto
Secretario de Estado de Educação

Protocolo 1711273

CONTRATO/SEDUC/00224/2025

DE: 11/07/2025

O(A) Secretario de Estado de Educação no uso de suas atribuições que lhes são conferidas por lei,

Resolve: CANCELAR - SEDUC

Objeto: CONTRATAÇÃO TEMPORARIA

Processo Nº: 1000004715050

Contratado:(330839/3) ANA LAURA SILVA SOUZA;CPF:***.447.651-**-**;;Cargo/Função:(6027) ANALISTA DESENV ECON SOCIAL L 10050;Ref:A-001;CH: 40H
Hab.:BACHARELADO EM DIREITO;Motivo:;Un. Adm:(240478) UNID DE NORMAS DA GESTAO DE PESSOAS; A partir de 30/06/2025

PUBLICADA, REGISTRADA, CUMpra-SE.
Cuiabá-MT, 11 de Julho de 2025.
Alan Resende Porto
Secretario de Estado de Educação

Protocolo 1711274

BOLETIM DE PESSOAL/SEDUC/01534/2025

DE:

11/07/2025

O(A) Secretario de Estado de Educação no uso de suas atribuições que lhes são conferidas por lei,

Resolve: REMOVER

Evento: Remoção Interna a Pedido

Processo N.: 1000005067874

Nome: (243643/14) ADRIANO KNIPPELBERG DE MORAES
Cargo/Função: (4731) TEC ADM EDUC PROFISSIONALIZADO-30
Para Un. Adm: (237566) E E ANDRE AVELINO RIBEIRO
A Partir de: 04/06/2025

Processo N.: 1000005067641

Nome: (84341/1) ELY ALVES MIGUEL
Cargo/Função: (3441) PROFESSOR EDUC. BASICA
Para Un. Adm: (237833) E E COM JOSE PEDRO DIAS
A Partir de: 04/07/2025

Processo N.: 1000005067850

Nome: (132628/2) FATIMA FERNANDA DA SILVA
Cargo/Função: (4731) TEC ADM EDUC PROFISSIONALIZADO-30
Para Un. Adm: (232416) E E JULIO MULLER
A Partir de: 07/02/2025

Processo N.: 1000005067863

Nome: (112473/11) LUCIA ANTUNES
Cargo/Função: (4740) APOIO ADM EDUC PROFISSIONALIZADO-30
Para Un. Adm: (240419) E E PROF MARIA DE LOURDES H MORAES
A Partir de: 10/06/2025

Processo N.: 1000005067839
Nome: (58866/1) LUZINEIDE PEREIRA DA SILVA
Cargo/Função: (4740) APOIO ADM EDUC
PROFISSIONALIZADO-30
Para Un. Adm: (232548) E E MILITAR TIRADENTES PE
EZEQUIEL RAMIN
A Partir de: 09/07/2025

Processo N.: 1000005067875
Nome: (129335/6) MARIA DE FATIMA NEVES TRINDADE
Cargo/Função: (4740) APOIO ADM EDUC
PROFISSIONALIZADO-30
Para Un. Adm: (239976) E E JOSE ANGELO DOS SANTOS
A Partir de: 06/06/2025

Processo N.: 1000005067878
Nome: (60398/2) MARIA HELENA DE OLIVEIRA TORTORELLI
Cargo/Função: (3441) PROFESSOR EDUC. BASICA
Para Un. Adm: (240664) E E PROF ANA MARIA DAS GRACAS S
NORONHA
A Partir de: 20/05/2025

Processo N.: 1000005067678
Nome: (57631/4) MEIRY EVALDETH ALVES RONDON TEODORO
Cargo/Função: (3441) PROFESSOR EDUC. BASICA
Para Un. Adm: (243302) COORD DE CONVENIOS E PRESTACAO
DE CONTAS
A Partir de: 01/07/2025

Processo N.: 1000005067885
Nome: (89535/1) ROSANA APARECIDA CHAVES DE ANDRADE
SANTIAGO
Cargo/Função: (3441) PROFESSOR EDUC. BASICA
Para Un. Adm: (238880) E E ANTONIO OMETTO
A Partir de: 22/05/2025

Processo N.: 1000005067902
Nome: (211544/6) ZELIA ALVES DOS SANTOS
Cargo/Função: (3441) PROFESSOR EDUC. BASICA
Para Un. Adm: (238023) E E DR ESTEVAO ALVES CORREA
A Partir de: 01/02/2025

PUBLICADA, REGISTRADA, CUMpra-SE.
Cuiabá-MT, 11 de Julho de 2025.
Alan Resende Porto
Secretario de Estado de Educação

Protocolo 1711308

BOLETIM DE PESSOAL/SEDUC/01535/2025
11/07/2025

DE:

O(A) Secretario de Estado de Educação no uso de suas atribuições
que lhes são conferidas por lei,

Resolve: AUTORIZAR
Evento: ADICIONAL NOTURNO

Processo N.: 1000005066740
Nome: (87251/1) ADEMIR SILVA DE SIQUEIRA
Cargo/Função: (4740) APOIO ADM EDUC
PROFISSIONALIZADO-30
Un. Adm: (244236) E E 29 DE JUNHO
A Partir de: 01/06/2025 Até 30/06/2025
Quantidade: 2,66 horas

Processo N.: 1000005066700
Nome: (99721/1) ADMILSON GONCALVES PARREIRA
Cargo/Função: (4740) APOIO ADM EDUC
PROFISSIONALIZADO-30
Un. Adm: (238627) E E ALINA DO NASCIMENTO TOCANTINS
A Partir de: 01/06/2025 Até 30/06/2025
Quantidade: 2,66 horas

Processo N.: 1000005067321
Nome: (122837/18) AILTON FERREIRA DA SILVA
Cargo/Função: (4740) APOIO ADM EDUC
PROFISSIONALIZADO-30
Un. Adm: (240117) E E ANTONIO NONATO ROCHA
A Partir de: 01/06/2025 Até 30/06/2025
Quantidade: 2,66 horas

Processo N.: 1000005066707
Nome: (86997/1) ALCEIR DE ALMEIDA RIBEIRO
Cargo/Função: (4740) APOIO ADM EDUC
PROFISSIONALIZADO-30
Un. Adm: (243469) E E MILITAR DOM PEDRO II 2 TEN BM
KLEIBER R ALVES
A Partir de: 01/06/2025 Até 30/06/2025
Quantidade: 2,66 horas

Processo N.: 1000005065989
Nome: (55940/7) ALCIR LUIZ PAIZ
Cargo/Função: (4740) APOIO ADM EDUC
PROFISSIONALIZADO-30
Un. Adm: (235237) E E DES INT DA ED BAS BEN SANT DA SIL
FREIRE
A Partir de: 01/06/2025 Até 30/06/2025
Quantidade: 2,66 horas

Processo N.: 1000005067412
Nome: (227429/1) ALEXANDER DE OLIVEIRA FREMIOT
Cargo/Função: (4740) APOIO ADM EDUC
PROFISSIONALIZADO-30
Un. Adm: (238678) E E AUREOLINA EUSTACIA RIBEIRO
A Partir de: 01/06/2025 Até 30/06/2025
Quantidade: 2,66 horas

Processo N.: 1000005067044
Nome: (85075/1) ALMIRANDA PEREIRA DOS SANTOS
Cargo/Função: (4740) APOIO ADM EDUC
PROFISSIONALIZADO-30
Un. Adm: (238520) E E PE JOSE MARIA DO SACRAMENTO
A Partir de: 01/06/2025 Até 30/06/2025
Quantidade: 2,66 horas

Processo N.: 1000005065749
Nome: (287050/1) ANGELO BISPO PORTUGAL
Cargo/Função: (4740) APOIO ADM EDUC
PROFISSIONALIZADO-30
Un. Adm: (242080) E E JAIME VERISSIMO DE CAMPOS JR
JAIMINHO
A Partir de: 01/06/2025 Até 30/06/2025
Quantidade: 2,66 horas

Processo N.: 1000005065437
Nome: (31057/1) ANTONIO JOSE DA ROCHA
Cargo/Função: (1325) PORTEIRO (EM EXTINCAO)
Un. Adm: (238813) E E PE JOSE DE ANCHIETA
A Partir de: 01/06/2025 Até 30/06/2025
Quantidade: 2,66 horas

Processo N.: 1000005065269
Nome: (88036/1) ANTONIO MARQUES DE PINHO
Cargo/Função: (4740) APOIO ADM EDUC
PROFISSIONALIZADO-30
Un. Adm: (238554) E E SAO JOSE
A Partir de: 01/06/2025 Até 30/06/2025
Quantidade: 2,66 horas

Processo N.: 1000005067407
Nome: (209007/4) ARI ALVES FERREIRA
Cargo/Função: (4740) APOIO ADM EDUC
PROFISSIONALIZADO-30
Un. Adm: (242756) E E CORA CORALINA
A Partir de: 01/06/2025 Até 30/06/2025
Quantidade: 2,66 horas

Processo N.: 1000005065280
Nome: (104776/2) ARUANO DE SOUZA SANTOS
Cargo/Função: (4740) APOIO ADM EDUC
PROFISSIONALIZADO-30
Un. Adm: (239771) E E XV DE OUTUBRO
A Partir de: 23/06/2025 Até 30/06/2025
Quantidade: 2,66 horas

Processo N.: 1000005066925
Nome: (227126/1) CARLOS ANDRE DA SILVA
Cargo/Função: (4740) APOIO ADM EDUC
PROFISSIONALIZADO-30
Un. Adm: (237469) E E JOAO BRIENE DE CAMARGO
A Partir de: 01/06/2025 Até 30/06/2025
Quantidade: 2,66 horas

11 de julho de 2025

Processo N.: 1000005066708
Nome: (214403/4) CELIA REGINA INACIO FERRAZ
Cargo/Função: (4740) APOIO ADM EDUC
PROFISSIONALIZADO-30
Un. Adm: (243469) E E MILITAR DOM PEDRO II 2 TEN BM
KLEIBER R ALVES
A Partir de: 01/06/2025 Até 30/06/2025
Quantidade: 2,66 horas

Processo N.: 1000005067145
Nome: (219732/2) CELSO FERREIRA DE SOUSA
Cargo/Função: (4740) APOIO ADM EDUC
PROFISSIONALIZADO-30
Un. Adm: (239666) E E 29 DE JULHO
A Partir de: 01/06/2025 Até 30/06/2025
Quantidade: 2,66 horas

Processo N.: 1000005066009
Nome: (101193/1) CLAUDIO MAZUTTI
Cargo/Função: (4740) APOIO ADM EDUC
PROFISSIONALIZADO-30
Un. Adm: (235202) E E DE DESENVOLV INTEG DA EDUC BAS
JOSE DIAS
A Partir de: 01/06/2025 Até 30/06/2025
Quantidade: 2,66 horas

Processo N.: 1000005067538
Nome: (88781/1) CLEOMAR SANTOS DO NASCIMENTO
Cargo/Função: (4740) APOIO ADM EDUC
PROFISSIONALIZADO-30
Un. Adm: (244503) E E ELIAS BENTO
A Partir de: 01/06/2025 Até 30/06/2025
Quantidade: 2,66 horas

Processo N.: 1000005066571
Nome: (106927/3) CLERISON LIMA DA SILVA
Cargo/Função: (4740) APOIO ADM EDUC
PROFISSIONALIZADO-30
Un. Adm: (238309) E E WILSON DE ALMEIDA
A Partir de: 01/06/2025 Até 30/06/2025
Quantidade: 2,66 horas

Processo N.: 1000005065481
Nome: (286985/1) CLEYTON MARTINS
Cargo/Função: (4740) APOIO ADM EDUC
PROFISSIONALIZADO-30
Un. Adm: (241342) E E UBALDO MONTEIRO DA SILVA
A Partir de: 01/06/2025 Até 30/06/2025
Quantidade: 2,66 horas

Processo N.: 1000005066919
Nome: (226276/3) DANIELSON LUIZ WEBLER
Cargo/Função: (4740) APOIO ADM EDUC
PROFISSIONALIZADO-30
Un. Adm: (238902) E E BAIRRO UNIAO
A Partir de: 01/06/2025 Até 30/06/2025
Quantidade: 2,66 horas

Processo N.: 1000005066019
Nome: (287367/1) DAVID MAICKON RODRIGUES PEREIRA
Cargo/Função: (4740) APOIO ADM EDUC
PROFISSIONALIZADO-30
Un. Adm: (242551) E E DR FABIO SILVERIO FARIAS
A Partir de: 01/06/2025 Até 30/06/2025
Quantidade: 2,66 horas

Processo N.: 1000005065478
Nome: (285826/1) DENIS WILTON DE PAULA AZEVEDO
Cargo/Função: (4740) APOIO ADM EDUC
PROFISSIONALIZADO-30
Un. Adm: (241342) E E UBALDO MONTEIRO DA SILVA
A Partir de: 01/06/2025 Até 30/06/2025
Quantidade: 2,66 horas

Processo N.: 1000005066017
Nome: (85966/1) DEONISIO DELFINO DE ARAUJO
Cargo/Função: (4740) APOIO ADM EDUC
PROFISSIONALIZADO-30
Un. Adm: (242551) E E DR FABIO SILVERIO FARIAS
A Partir de: 01/06/2025 Até 30/06/2025
Quantidade: 2,66 horas

Processo N.: 1000005065428
Nome: (85285/1) DILMA RODRIGUES DO AMARAL SILVA
Cargo/Função: (4740) APOIO ADM EDUC
PROFISSIONALIZADO-30
Un. Adm: (237604) E E SAO FRANCISCO
A Partir de: 01/06/2025 Até 30/06/2025
Quantidade: 2,66 horas

Processo N.: 1000005065750
Nome: (290335/1) DIONES DOS SANTOS DE ANDRADE
Cargo/Função: (4740) APOIO ADM EDUC
PROFISSIONALIZADO-30
Un. Adm: (242080) E E JAIME VERISSIMO DE CAMPOS JR
JAIMINHO
A Partir de: 01/06/2025 Até 30/06/2025
Quantidade: 2,66 horas

Processo N.: 1000005067536
Nome: (60136/5) DJALMA FRANCISCO DE SOUSA
Cargo/Função: (4740) APOIO ADM EDUC
PROFISSIONALIZADO-30
Un. Adm: (244503) E E ELIAS BENTO
A Partir de: 01/06/2025 Até 30/06/2025
Quantidade: 2,66 horas

Processo N.: 1000005065277
Nome: (85050/1) DOMINGOS CESAR CASTRO SILVA
Cargo/Função: (4740) APOIO ADM EDUC
PROFISSIONALIZADO-30
Un. Adm: (239771) E E XV DE OUTUBRO
A Partir de: 01/06/2025 Até 30/06/2025
Quantidade: 2,66 horas

Processo N.: 1000005065394
Nome: (144138/9) DORLEANS NICCHIO GUALBERTO
Cargo/Função: (4740) APOIO ADM EDUC
PROFISSIONALIZADO-30
Un. Adm: (240850) E E HERMES JOSE DA SILVA
A Partir de: 01/06/2025 Até 30/06/2025
Quantidade: 2,66 horas

Processo N.: 1000005065582
Nome: (287635/1) DOUGLAS SOUZA MAZETTE
Cargo/Função: (4740) APOIO ADM EDUC
PROFISSIONALIZADO-30
Un. Adm: (241342) E E UBALDO MONTEIRO DA SILVA
A Partir de: 04/06/2025 Até 30/06/2025
Quantidade: 2,66 horas

Processo N.: 1000005066086
Nome: (88375/2) DULCIMAR RIBEIRO DA SILVA
Cargo/Função: (4740) APOIO ADM EDUC
PROFISSIONALIZADO-30
Un. Adm: (237655) E E DOM VUNIBALDO
A Partir de: 01/06/2025 Até 30/06/2025
Quantidade: 2,66 horas

Processo N.: 1000005066572
Nome: (242460/1) EDENIR OLEGARIO DE AMORIM
Cargo/Função: (3476) APOIO ADM. EDUCACIONAL-ELEMENTAR
Un. Adm: (238309) E E WILSON DE ALMEIDA
A Partir de: 01/06/2025 Até 30/06/2025
Quantidade: 2,66 horas

Processo N.: 1000005066040
Nome: (113538/14) EDILSON MONTEZOL
Cargo/Função: (4740) APOIO ADM EDUC
PROFISSIONALIZADO-30
Un. Adm: (238147) E E VICTORINO MONTEIRO DA SILVA
A Partir de: 01/06/2025 Até 30/06/2025
Quantidade: 2,66 horas

Processo N.: 1000005065883
Nome: (87410/1) EDUARDO DA SILVA ALMEIDA
Cargo/Função: (4740) APOIO ADM EDUC
PROFISSIONALIZADO-30
Un. Adm: (240745) E E PROF ELMAZ GATTAZ MONTEIRO
A Partir de: 01/06/2025 Até 30/06/2025
Quantidade: 2,66 horas

11 de julho de 2025

Processo N.: 1000005067537
Nome: (55432/3) JOSE MARIA RIBEIRO LIMA
Cargo/Função: (4740) APOIO ADM EDUC
PROFISSIONALIZADO-30
Un. Adm: (244503) E E ELIAS BENTO
A Partir de: 01/06/2025 Até 30/06/2025
Quantidade: 2,66 horas

Processo N.: 1000005065966
Nome: (101185/1) JOSE MARTINS FERREIRA
Cargo/Função: (4740) APOIO ADM EDUC
PROFISSIONALIZADO-30
Un. Adm: (241466) E E DE ENSINO ESPECIAL LUZ DO SABER
A Partir de: 01/06/2025 Até 04/06/2025
Quantidade: 2,66 horas

Processo N.: 1000005067581
Nome: (38992/1) JOSE ROMAO DE MORAIS
Cargo/Função: (1325) PORTEIRO (EM EXTINCAO)
Un. Adm: (241814) E E JOSE DE BARROS MACIEL
A Partir de: 01/06/2025 Até 30/06/2025
Quantidade: 2,66 horas

Processo N.: 1000005067319
Nome: (241778/1) LEANDRO DUARTE SOUZA
Cargo/Função: (4740) APOIO ADM EDUC
PROFISSIONALIZADO-30
Un. Adm: (237744) E E ARLINDO ESTILAC LEAL
A Partir de: 01/06/2025 Até 30/06/2025
Quantidade: 2,66 horas

Processo N.: 1000005065427
Nome: (85263/1) LEONOR DA SILVA DE JESUS
Cargo/Função: (4740) APOIO ADM EDUC
PROFISSIONALIZADO-30
Un. Adm: (237604) E E SAO FRANCISCO
A Partir de: 01/06/2025 Até 30/06/2025
Quantidade: 2,66 horas

Processo N.: 1000005065354
Nome: (286302/1) LUCAS DA CONCEICAO PEREIRA
Cargo/Função: (4740) APOIO ADM EDUC
PROFISSIONALIZADO-30
Un. Adm: (243400) E E ROSA DOS VENTOS
A Partir de: 01/06/2025 Até 30/06/2025
Quantidade: 2,66 horas

Processo N.: 1000005066580
Nome: (87229/1) LUIZ CARLOS DA ROCHA
Cargo/Função: (4740) APOIO ADM EDUC
PROFISSIONALIZADO-30
Un. Adm: (243540) E E NOVA CANAA
A Partir de: 01/06/2025 Até 30/06/2025
Quantidade: 2,66 horas

Processo N.: 1000005067320
Nome: (288281/1) LUIZ CARLOS FRAISSAT
Cargo/Função: (4740) APOIO ADM EDUC
PROFISSIONALIZADO-30
Un. Adm: (237744) E E ARLINDO ESTILAC LEAL
A Partir de: 01/06/2025 Até 30/06/2025
Quantidade: 2,66 horas

Processo N.: 1000005066155
Nome: (54671/8) LUIZINHO PEREIRA DA SILVA
Cargo/Função: (4740) APOIO ADM EDUC
PROFISSIONALIZADO-30
Un. Adm: (240923) E E BOA ESPERANCA
A Partir de: 01/06/2025 Até 30/06/2025
Quantidade: 2,66 horas

Processo N.: 1000005065457
Nome: (84924/1) MANOEL PEDRO DO CARMO
Cargo/Função: (4740) APOIO ADM EDUC
PROFISSIONALIZADO-30
Un. Adm: (241997) E E ANTONIO JOAO RIBEIRO
A Partir de: 01/06/2025 Até 30/06/2025
Quantidade: 2,66 horas

Processo N.: 1000005067415
Nome: (54910/3) MANUEL GOMES DOS SANTOS
Cargo/Função: (4740) APOIO ADM EDUC
PROFISSIONALIZADO-30
Un. Adm: (237663) E E ANTONIO JOSE DE LIMA
A Partir de: 01/06/2025 Até 30/06/2025
Quantidade: 2,66 horas

Processo N.: 1000005066068
Nome: (77442/2) MARCIA CUSTODIO DA SILVA ABREU
Cargo/Função: (4740) APOIO ADM EDUC
PROFISSIONALIZADO-30
Un. Adm: (237728) E E MIL TIR CB PM DANNER M BARBOSA
A Partir de: 01/06/2025 Até 30/06/2025
Quantidade: 2,66 horas

Processo N.: 1000005065511
Nome: (41452/3) MARCOS AUGUSTO DE MORAES
Cargo/Função: (4740) APOIO ADM EDUC
PROFISSIONALIZADO-30
Un. Adm: (243949) E E TARSILA DO AMARAL
A Partir de: 01/06/2025 Até 30/06/2025
Quantidade: 2,66 horas

Processo N.: 1000005065432
Nome: (286895/1) MARCOS MARTINS PILLER
Cargo/Função: (4740) APOIO ADM EDUC
PROFISSIONALIZADO-30
Un. Adm: (243388) E E SAO VICENTE DE PAULA
A Partir de: 01/06/2025 Até 08/06/2025
Quantidade: 2,66 horas

Processo N.: 1000005066586
Nome: (87230/1) MARIA SCARABELI PEREIRA
Cargo/Função: (4740) APOIO ADM EDUC
PROFISSIONALIZADO-30
Un. Adm: (243540) E E NOVA CANAA
A Partir de: 01/06/2025 Até 16/06/2025
Quantidade: 2,66 horas

Processo N.: 1000005066924
Nome: (65904/2) MARJORIE LUZ DE ANDRADE SILVA
Cargo/Função: (4740) APOIO ADM EDUC
PROFISSIONALIZADO-30
Un. Adm: (237469) E E JOAO BRIENE DE CAMARGO
A Partir de: 01/06/2025 Até 30/06/2025
Quantidade: 2,66 horas

Processo N.: 1000005065439
Nome: (256082/41) MATIAS MOREIRA DA SILVA
Cargo/Função: (4740) APOIO ADM EDUC
PROFISSIONALIZADO-30
Un. Adm: (238813) E E PE JOSE DE ANCHIETA
A Partir de: 01/06/2025 Até 30/06/2025
Quantidade: 2,66 horas

Processo N.: 1000005065968
Nome: (209195/6) MAURICIO CLEITON RIBEIRO DE FRANCA
Cargo/Função: (4740) APOIO ADM EDUC
PROFISSIONALIZADO-30
Un. Adm: (241466) E E DE ENSINO ESPECIAL LUZ DO SABER
A Partir de: 01/06/2025 Até 30/06/2025
Quantidade: 2,66 horas

Processo N.: 1000005066211
Nome: (242333/1) MICHEL LUNARDO DIAS DE BRITO
Cargo/Função: (4740) APOIO ADM EDUC
PROFISSIONALIZADO-30
Un. Adm: (244422) E E TANCREDO A NEVES
A Partir de: 01/06/2025 Até 30/06/2025
Quantidade: 2,66 horas

Processo N.: 1000005065461
Nome: (87396/1) MOACIR PORTUGUES DE SOUZA
Cargo/Função: (4740) APOIO ADM EDUC
PROFISSIONALIZADO-30
Un. Adm: (243647) E E ARGEMIRO RODRIGUES PIMENTEL
A Partir de: 01/06/2025 Até 30/06/2025
Quantidade: 2,66 horas

Processo N.: 1000005067411
Nome: (84366/1) NELSON JERONIMO DA SILVA
Cargo/Função: (4740) APOIO ADM EDUC
PROFISSIONALIZADO-30
Un. Adm: (238678) E E AUREOLINA EUSTACIA RIBEIRO
A Partir de: 01/06/2025 Até 30/06/2025
Quantidade: 2,66 horas

Processo N.: 1000005065990
 Nome: (85101/1) NELSON SOARES MIGUEL
 Cargo/Função: (4740) APOIO ADM EDUC
PROFISSIONALIZADO-30
 Un. Adm: (235237) E E DES INT DA ED BAS BEN SANT DA SIL
FREIRE
 A Partir de: 01/06/2025 Até 30/06/2025
 Quantidade: 2,66 horas

Processo N.: 1000005066210
 Nome: (87851/1) NILO ARAUJO LIMA
 Cargo/Função: (4740) APOIO ADM EDUC
PROFISSIONALIZADO-30
 Un. Adm: (244422) E E TANCREDO A NEVES
 A Partir de: 01/06/2025 Até 30/06/2025
 Quantidade: 2,66 horas

Processo N.: 1000005065279
 Nome: (54207/6) ODAIR JOSE GASPAR DE SOUZA
 Cargo/Função: (4740) APOIO ADM EDUC
PROFISSIONALIZADO-30
 Un. Adm: (239771) E E XV DE OUTUBRO
 A Partir de: 01/06/2025 Até 22/06/2025
 Quantidade: 2,66 horas

Processo N.: 1000005066739
 Nome: (87345/1) OSMAR LUIZ KLEIN
 Cargo/Função: (4740) APOIO ADM EDUC
PROFISSIONALIZADO-30
 Un. Adm: (244236) E E 29 DE JUNHO
 A Partir de: 01/06/2025 Até 30/06/2025
 Quantidade: 2,66 horas

Processo N.: 1000005067531
 Nome: (287500/1) OSNI RIBEIRO DA CRUZ
 Cargo/Função: (4740) APOIO ADM EDUC
PROFISSIONALIZADO-30
 Un. Adm: (237507) E E LEOVEGILDO DE MELO
 A Partir de: 01/06/2025 Até 30/06/2025
 Quantidade: 2,66 horas

Processo N.: 1000005066918
 Nome: (65339/2) PAULO CESAR DE OLIVEIRA
 Cargo/Função: (4740) APOIO ADM EDUC
PROFISSIONALIZADO-30
 Un. Adm: (238902) E E BAIRRO UNIAO
 A Partir de: 01/06/2025 Até 30/06/2025
 Quantidade: 2,66 horas

Processo N.: 1000005067233
 Nome: (124042/6) PAULO CESAR DOS SANTOS
 Cargo/Função: (4740) APOIO ADM EDUC
PROFISSIONALIZADO-30
 Un. Adm: (242918) E E TEOTONIO CARLOS DA CUNHA NETO
 A Partir de: 01/06/2025 Até 20/06/2025
 Quantidade: 2,66 horas

Processo N.: 1000005065310
 Nome: (85967/1) PAULO CEZAR DA COSTA
 Cargo/Função: (4740) APOIO ADM EDUC
PROFISSIONALIZADO-30
 Un. Adm: (242560) E E PROF NILO POVOAS
 A Partir de: 01/06/2025 Até 30/06/2025
 Quantidade: 2,66 horas

Processo N.: 1000005065271
 Nome: (87173/1) PAULO MARQUES DE PINHO
 Cargo/Função: (4740) APOIO ADM EDUC
PROFISSIONALIZADO-30
 Un. Adm: (238554) E E SAO JOSE
 A Partir de: 07/06/2025 Até 30/06/2025
 Quantidade: 2,66 horas

Processo N.: 1000005066920
 Nome: (219183/5) PAULO SILVA DOS SANTOS
 Cargo/Função: (4740) APOIO ADM EDUC
PROFISSIONALIZADO-30
 Un. Adm: (238902) E E BAIRRO UNIAO
 A Partir de: 01/06/2025 Até 30/06/2025
 Quantidade: 2,66 horas

Processo N.: 1000005065512
 Nome: (288511/1) RAFAEL NUNES DOS SANTOS
 Cargo/Função: (4740) APOIO ADM EDUC
PROFISSIONALIZADO-30
 Un. Adm: (243949) E E TARSILA DO AMARAL
 A Partir de: 01/06/2025 Até 30/06/2025
 Quantidade: 2,66 horas

Processo N.: 1000005066208
 Nome: (29001/1) RAIMUNDO RODRIGUES LEITE
 Cargo/Função: (1325) PORTEIRO (EM EXTINCAO)
 Un. Adm: (244422) E E TANCREDO A NEVES
 A Partir de: 01/06/2025 Até 30/06/2025
 Quantidade: 2,66 horas

Processo N.: 1000005065884
 Nome: (85941/1) REINALDO DORVELINO DE MORAIS
 Cargo/Função: (4740) APOIO ADM EDUC
PROFISSIONALIZADO-30
 Un. Adm: (240745) E E PROF ELMAZ GATTAZ MONTEIRO
 A Partir de: 01/06/2025 Até 30/06/2025
 Quantidade: 2,66 horas

Processo N.: 1000005065546
 Nome: (135497/4) RENATO MORAIS DOS SANTOS
 Cargo/Função: (4740) APOIO ADM EDUC
PROFISSIONALIZADO-30
 Un. Adm: (243663) E E PROF ALDA GAWLINSKI SCOPEL
 A Partir de: 01/06/2025 Até 30/06/2025
 Quantidade: 2,66 horas

Processo N.: 1000005065312
 Nome: (288372/1) RENEI SANTANA NONATO
 Cargo/Função: (4740) APOIO ADM EDUC
PROFISSIONALIZADO-30
 Un. Adm: (242560) E E PROF NILO POVOAS
 A Partir de: 01/06/2025 Até 30/06/2025
 Quantidade: 2,66 horas

Processo N.: 1000005067410
 Nome: (127117/1) REVELINO GONCALO ZEFERINO DA ROSA
 Cargo/Função: (4740) APOIO ADM EDUC
PROFISSIONALIZADO-30
 Un. Adm: (238678) E E AUREOLINA EUSTACIA RIBEIRO
 A Partir de: 01/06/2025 Até 30/06/2025
 Quantidade: 2,66 horas

Processo N.: 1000005065355
 Nome: (241850/1) ROBERTO APARECIDO LIMA
 Cargo/Função: (4740) APOIO ADM EDUC
PROFISSIONALIZADO-30
 Un. Adm: (243400) E E ROSA DOS VENTOS
 A Partir de: 01/06/2025 Até 30/06/2025
 Quantidade: 2,66 horas

Processo N.: 1000005066018
 Nome: (70722/11) ROSEMIR EVANGELISTA DA CRUZ
 Cargo/Função: (4740) APOIO ADM EDUC
PROFISSIONALIZADO-30
 Un. Adm: (242551) E E DR FABIO SILVERIO FARIAS
 A Partir de: 01/06/2025 Até 30/06/2025
 Quantidade: 2,66 horas

Processo N.: 1000005067043
 Nome: (59666/4) SIDNEY DE SOUZA PEREIRA
 Cargo/Função: (4740) APOIO ADM EDUC
PROFISSIONALIZADO-30
 Un. Adm: (238520) E E PE JOSE MARIA DO SACRAMENTO
 A Partir de: 01/06/2025 Até 30/06/2025
 Quantidade: 2,66 horas

Processo N.: 1000005066704
 Nome: (87109/1) SILVIO GONCALO DA FONSECA
 Cargo/Função: (4740) APOIO ADM EDUC
PROFISSIONALIZADO-30
 Un. Adm: (242853) E E CANDIDO PORTINARI
 A Partir de: 01/06/2025 Até 30/06/2025
 Quantidade: 2,66 horas

11 de julho de 2025

Processo N.: 1000005066010

Nome: (84428/1) VAGNER RIBEIRO DOS SANTOS

Cargo/Função: (4740) APOIO ADM EDUC

PROFISSIONALIZADO-30

Un. Adm: (235202) E E DE DESENVOLV INTEG DA EDUC BAS

JOSE DIAS

A Partir de: 01/06/2025 Até 30/06/2025

Quantidade: 2,66 horas

Processo N.: 1000005066706

Nome: (84986/1) VALMIR GONCALVES ALCANTARA

Cargo/Função: (4740) APOIO ADM EDUC

PROFISSIONALIZADO-30

Un. Adm: (243469) E E MILITAR DOM PEDRO II 2 TEN BM

KLEIBER R ALVES

A Partir de: 01/06/2025 Até 30/06/2025

Quantidade: 2,66 horas

Processo N.: 1000005066923

Nome: (200846/5) VILSON ANTUNES FERRAZ

Cargo/Função: (3476) APOIO ADM. EDUCACIONAL-ELEMENTAR

Un. Adm: (237469) E E JOAO BRIENE DE CAMARGO

A Partir de: 01/06/2025 Até 30/06/2025

Quantidade: 2,66 horas

Processo N.: 1000005066041

Nome: (288410/1) WASHINGTON LUIS SILVA MAGALHAES

Cargo/Função: (4740) APOIO ADM EDUC

PROFISSIONALIZADO-30

Un. Adm: (238147) E E VICTORINO MONTEIRO DA SILVA

A Partir de: 01/06/2025 Até 30/06/2025

Quantidade: 2,66 horas

PUBLICADA, REGISTRADA, CUMpra-SE.

Cuiabá-MT, 11 de Julho de 2025.

Alan Resende Porto

Secretario de Estado de Educação

Protocolo 1711309

BOLETIM DE PESSOAL/SEDUC/01536/2025

DE:

11/07/2025

O(A) Secretario de Estado de Educação no uso de suas atribuições que lhes são conferidas por lei,

Resolve: DEFERIR

Evento: LICENÇA A GESTANTE/SEGURADO INSS

Processo N.: 1000005067889

Nome: (215698/19) EDIVANIA RIKBAKTATSA

Cargo/Função: (3476) APOIO ADM. EDUCACIONAL-ELEMENTAR

Un. Adm: (232939) E E INDIGENA PE DE MUTUM

A Partir de: 09/07/2025 Até06/09/2025

Processo N.: 1000005066868

Nome: (285186/23) GESSICA NAYARA DA SILVA QUINTANA

RAMOS

Cargo/Função: (3506) CONTR.TEMP.FUNCAO PROF.

HABILITADO

Un. Adm: (238813) E E PE JOSE DE ANCHIETA

A Partir de: 07/07/2025 Até03/11/2025

Processo N.: 1000005066869

Nome: (285186/24) GESSICA NAYARA DA SILVA QUINTANA

RAMOS

Cargo/Função: (3506) CONTR.TEMP.FUNCAO PROF.

HABILITADO

Un. Adm: (238813) E E PE JOSE DE ANCHIETA

A Partir de: 07/07/2025 Até03/11/2025

Processo N.: 1000005066870

Nome: (285186/25) GESSICA NAYARA DA SILVA QUINTANA

RAMOS

Cargo/Função: (3506) CONTR.TEMP.FUNCAO PROF.

HABILITADO

Un. Adm: (238813) E E PE JOSE DE ANCHIETA

A Partir de: 07/07/2025 Até03/11/2025

Processo N.: 1000005066615

Nome: (346307/4) JICLEUMA LIMA DE BRITO

Cargo/Função: (3476) APOIO ADM. EDUCACIONAL-ELEMENTAR

Un. Adm: (237876) E E ROSMAY KARA JOSE

A Partir de: 02/07/2025 Até29/10/2025

Processo N.: 1000005067844

Nome: (275043/21) MICHELE VILELA DA COSTA

Cargo/Função: (3506) CONTR.TEMP.FUNCAO PROF.

HABILITADO

Un. Adm: (240532) E E JOSE DE ALENCAR

A Partir de: 09/07/2025 Até06/09/2025

Processo N.: 1000005065851

Nome: (293989/8) PATRICIA DOS SANTOS COUTINHO

Cargo/Função: (3506) CONTR.TEMP.FUNCAO PROF.

HABILITADO

Un. Adm: (238490) E E JOAO DE CAMPOS VIDAL

A Partir de: 03/07/2025 Até30/08/2025

PUBLICADA, REGISTRADA, CUMpra-SE.

Cuiabá-MT, 11 de Julho de 2025.

Alan Resende Porto

Secretario de Estado de Educação

Protocolo 1711310

BOLETIM DE PESSOAL/SEDUC/01537/2025

DE:

11/07/2025

O(A) Secretario de Estado de Educação no uso de suas atribuições que lhes são conferidas por lei,

Resolve: DEFERIR

Evento: LICENÇA P/ TRATAMENTO SAUDE/SEGURADO INSS

Processo N.: 1000005067674

Nome: (291845/36) ANA PAULA DA SILVA BERTUSSE

Cargo/Função: (3506) CONTR.TEMP.FUNCAO PROF.

HABILITADO

Un. Adm: (232513) E E ANTONIO FRANCISCO LISBOA

A Partir de: 12/06/2025 Até18/06/2025

Processo N.: 1000005065467

Nome: (63516/23) ANGELICA VOGL

Cargo/Função: (3506) CONTR.TEMP.FUNCAO PROF.

HABILITADO

Un. Adm: (233188) E E GOV DANTE MARTINS DE OLIVEIRA

A Partir de: 27/06/2025 Até04/07/2025

Processo N.:

Nome: (295601/17) CAROLINE QUADROS DE OLIVEIRA

Cargo/Função: (3506) CONTR.TEMP.FUNCAO PROF.

HABILITADO

Un. Adm: (244333) E E GOV JOAO PONCE DE ARRUDA

A Partir de: 09/06/2025 Até13/06/2025

Processo N.:

Nome: (295601/19) CAROLINE QUADROS DE OLIVEIRA

Cargo/Função: (3506) CONTR.TEMP.FUNCAO PROF.

HABILITADO

Un. Adm: (244333) E E GOV JOAO PONCE DE ARRUDA

A Partir de: 09/06/2025 Até13/06/2025

Processo N.: 1000005059544

Nome: (288674/8) CINTIA PEREIRA REIS

Cargo/Função: (3506) CONTR.TEMP.FUNCAO PROF.

HABILITADO

Un. Adm: (237140) E E CEL ONDINO R LIMA

A Partir de: 17/06/2025 Até16/07/2025

Processo N.: 1000005059584

Nome: (288674/9) CINTIA PEREIRA REIS

Cargo/Função: (3506) CONTR.TEMP.FUNCAO PROF.

HABILITADO

Un. Adm: (237140) E E CEL ONDINO R LIMA

A Partir de: 17/06/2025 Até16/07/2025

Processo N.:

Nome: (265031/14) DANIELLE COELHO TEIXEIRA CORREIA

Cargo/Função: (3476) APOIO ADM. EDUCACIONAL-ELEMENTAR

Un. Adm: (242926) E E ANDRE ANTONIO MAGGI

A Partir de: 04/07/2025 Até10/07/2025

Processo N.:

Nome: (238160/36) EDILUCY OLIVEIRA SANTANA DA SILVA
Cargo/Função: (3506) CONTR.TEMP.FUNCAO PROF.

HABILITADO

Un. Adm: (237507) E E LEOVEGILDO DE MELO
A Partir de: 30/06/2025 Até04/07/2025

Processo N.:

Nome: (275410/24) EDITH LUCIA DA SILVA
Cargo/Função: (3506) CONTR.TEMP.FUNCAO PROF.

HABILITADO

Un. Adm: (241423) E E IRMAOS DO CAMINHO
A Partir de: 30/06/2025 Até04/07/2025

Processo N.:

Nome: (275410/23) EDITH LUCIA DA SILVA
Cargo/Função: (3506) CONTR.TEMP.FUNCAO PROF.

HABILITADO

Un. Adm: (241423) E E IRMAOS DO CAMINHO
A Partir de: 30/06/2025 Até04/07/2025

Processo N.:

Nome: (275410/25) EDITH LUCIA DA SILVA
Cargo/Função: (3506) CONTR.TEMP.FUNCAO PROF.

HABILITADO

Un. Adm: (244813) E E ERNANDY MAURICIO BARACAT DE ARRUDA
A Partir de: 30/06/2025 Até04/07/2025

Processo N.: 1000005067866

Nome: (268725/19) ELIZABETE GONCALVES REIS
Cargo/Função: (3506) CONTR.TEMP.FUNCAO PROF.

HABILITADO

Un. Adm: (235199) E E DE DES INT ED BAS ANT CES DE FIGUEIR NETO
A Partir de: 25/06/2025 Até23/08/2025

Processo N.: 1000005067910

Nome: (268725/18) ELIZABETE GONCALVES REIS
Cargo/Função: (3506) CONTR.TEMP.FUNCAO PROF.

HABILITADO

Un. Adm: (235199) E E DE DES INT ED BAS ANT CES DE FIGUEIR NETO
A Partir de: 25/06/2025 Até21/07/2025

Processo N.: 1000005067605

Nome: (336507/2) GEZISLAYNE DA COSTA RIBEIRO
Cargo/Função: (3476) APOIO ADM. EDUCACIONAL-ELEMENTAR
Un. Adm: (241210) E E DEP SALIM NADAF
A Partir de: 29/06/2025 Até28/07/2025

Processo N.:

Nome: (240617/27) GIZELE CAVALCANTI DE SOUZA
Cargo/Função: (3506) CONTR.TEMP.FUNCAO PROF.

HABILITADO

Un. Adm: (244392) E E PROF IDALINA DE FARIAS
A Partir de: 09/06/2025 Até12/06/2025

Processo N.:

Nome: (240617/28) GIZELE CAVALCANTI DE SOUZA
Cargo/Função: (3506) CONTR.TEMP.FUNCAO PROF.

HABILITADO

Un. Adm: (244392) E E PROF IDALINA DE FARIAS
A Partir de: 09/06/2025 Até12/06/2025

Processo N.:

Nome: (324497/5) GUIBISON DA SILVA CRUZ
Cargo/Função: (3506) CONTR.TEMP.FUNCAO PROF.

HABILITADO

Un. Adm: (240419) E E PROF MARIA DE LOURDES H MORAES
A Partir de: 30/06/2025 Até06/07/2025

Processo N.:

Nome: (256929/22) HERICA WILMA OLIVEIRA SILVA
Cargo/Função: (3506) CONTR.TEMP.FUNCAO PROF.

HABILITADO

Un. Adm: (240419) E E PROF MARIA DE LOURDES H MORAES
A Partir de: 01/07/2025 Até04/07/2025

Processo N.:

Nome: (254854/12) JUCYLENE DA SILVA MENDES
Cargo/Função: (3476) APOIO ADM. EDUCACIONAL-ELEMENTAR
Un. Adm: (239704) E E FREI EMILIANO MONTEIRO
A Partir de: 30/06/2025 Até06/07/2025

Processo N.:

Nome: (272358/3) MARIA DA PENHA SANTOS
Cargo/Função: (3476) APOIO ADM. EDUCACIONAL-ELEMENTAR
Un. Adm: (238902) E E BAIRRO UNIAO
A Partir de: 01/07/2025 Até07/07/2025

Processo N.: 1000005066799

Nome: (238172/70) MARLENE VAREIRO CUENETE
Cargo/Função: (3506) CONTR.TEMP.FUNCAO PROF.

HABILITADO

Un. Adm: (241687) E E PROF EDELI MANTOVANI
A Partir de: 04/07/2025 Até01/10/2025

Processo N.:

Nome: (350928/1) MISLENE FERREIRA CAMPOS
Cargo/Função: (3506) CONTR.TEMP.FUNCAO PROF.

HABILITADO

Un. Adm: (244287) E E DR ARNALDO ESTEVAO DE FIGUEIREDO
A Partir de: 30/06/2025 Até06/07/2025

Processo N.:

Nome: (200533/18) ROSANA DE LIMA NUNES
Cargo/Função: (3506) CONTR.TEMP.FUNCAO PROF.

HABILITADO

Un. Adm: (235687) C A P D V DE MATO GROSSO CAP MT
A Partir de: 10/03/2025 Até23/03/2025

Processo N.: 1000005067685

Nome: (327562/7) SIMONE BARBOSA FEITOSA
Cargo/Função: (3476) APOIO ADM. EDUCACIONAL-ELEMENTAR
Un. Adm: (239623) E E JARDIM DAS FLORES
A Partir de: 03/07/2025 Até03/10/2025

Processo N.:

Nome: (308538/5) VALQUIRIA MARIA DA SILVA SANTOS
Cargo/Função: (3476) APOIO ADM. EDUCACIONAL-ELEMENTAR
Un. Adm: (232700) E E PAULO FREIRE
A Partir de: 26/06/2025 Até05/07/2025

Processo N.:

Nome: (98008/37) VERA LUCIA DE MORAES
Cargo/Função: (3506) CONTR.TEMP.FUNCAO PROF.

HABILITADO

Un. Adm: (241229) CHP PROF CELIA RODRIGUES DUQUE
A Partir de: 09/06/2025 Até13/06/2025

Processo N.:

Nome: (346529/5) VITORIA GABRIELI AMORIM CORREA
Cargo/Função: (3476) APOIO ADM. EDUCACIONAL-ELEMENTAR
Un. Adm: (233196) E E GOV JOSE GARCIA NETO
A Partir de: 02/07/2025 Até08/07/2025

PUBLICADA, REGISTRADA, CUMpra-SE.
Cuiabá-MT, 11 de Julho de 2025.

Alan Resende Porto
Secretario de Estado de Educação

BOLETIM DE PESSOAL/SEDUC/01538/2025
11/07/2025

DE:

O(A) Secretário de Estado de Educação no uso de suas atribuições que lhes são conferidas por lei,

Resolve: RETIFICAR

Evento: LICENÇA P/ TRATAMENTO SAUDE/SEGURADO INSS

Processo N.: 1000005065793

Nome: (282348/17) BRUNA MARQUES CALOI

Cargo/Função: (3506) CONTR.TEMP.FUNCAO PROF.

HABILITADO

Un. Adm: (240699) E E DEP FRANCISCO E RANGEL TORRES

A Partir de: 20/06/2025 Até29/07/2025

Processo N.: 1000005065794

Nome: (282348/21) BRUNA MARQUES CALOI

Cargo/Função: (3506) CONTR.TEMP.FUNCAO PROF.

HABILITADO

Un. Adm: (240699) E E DEP FRANCISCO E RANGEL TORRES

A Partir de: 20/06/2025 Até29/07/2025

Processo N.: 1000005065795

Nome: (282348/22) BRUNA MARQUES CALOI

Cargo/Função: (3506) CONTR.TEMP.FUNCAO PROF.

HABILITADO

Un. Adm: (240699) E E DEP FRANCISCO E RANGEL TORRES

A Partir de: 20/06/2025 Até29/07/2025

PUBLICADA, REGISTRADA, CUMpra-SE.

Cuiabá-MT, 11 de Julho de 2025.

Alan Resende Porto

Secretario de Estado de Educação

Protocolo 1711312

BOLETIM DE PESSOAL/SEDUC/01539/2025
11/07/2025

DE:

O(A) Secretário de Estado de Educação no uso de suas atribuições que lhes são conferidas por lei,

Resolve: DEFERIR

Evento: LICENCA PARA TRATAMENTO DE SAUDE

Processo N.:

Nome: (93492/1) ADENIR DA SILVA AMARAL

Cargo/Função: (4740) APOIO ADM EDUC

PROFISSIONALIZADO-30

Un. Adm: (240583) E E SAO LUIZ

A Partir de: 01/07/2025 Até05/07/2025

Processo N.:

Nome: (55218/5) ARENALDO PEREIRA DA SILVA

Cargo/Função: (4731) TEC ADM EDUC PROFISSIONALIZADO-30

Un. Adm: (244481) E E ALEXANDRE QUIRINO SOUZA

A Partir de: 02/07/2025 Até16/07/2025

Processo N.:

Nome: (33931/1) CARLA MARMET DE CARVALHO

Cargo/Função: (3441) PROFESSOR EDUC. BASICA

Un. Adm: (237760) E E 9 DE JULHO

A Partir de: 13/06/2025 Até27/07/2025

Processo N.:

Nome: (207288/4) CLAUDETE BIRK DULLIUS

Cargo/Função: (4740) APOIO ADM EDUC

PROFISSIONALIZADO-30

Un. Adm: (244511) E E MARIA ESTHER PERES

A Partir de: 27/06/2025 Até01/07/2025

Processo N.:

Nome: (242136/1) DOMINGAS DIAS SANTANA

Cargo/Função: (4740) APOIO ADM EDUC

PROFISSIONALIZADO-30

Un. Adm: (240524) E E GETULIO VARGAS

A Partir de: 27/06/2025 Até10/07/2025

Processo N.:

Nome: (233712/1) EDMARA DA COSTA CASTRO DALLABRIDA

Cargo/Função: (3441) PROFESSOR EDUC. BASICA

Un. Adm: (240257) E E SAO MIGUEL

A Partir de: 01/07/2025 Até04/07/2025

PUBLICADA, REGISTRADA, CUMpra-SE.

Cuiabá-MT, 11 de Julho de 2025.

Alan Resende Porto

Secretario de Estado de Educação

Protocolo 1711313

BOLETIM DE PESSOAL/SEDUC/00037/2025
11/07/2025

DE:

O(A) Secretário de Estado de Educação no uso de suas atribuições que lhes são conferidas por lei,

Resolve: DEFERIR

Evento: LICENCA PARA TRATAMENTO DE SAUDE

Processo N.:

Nome: (288257/1) EDUARDO CINTRA SALES DE OLIVEIRA

Cargo/Função: (3441) PROFESSOR EDUC. BASICA

Un. Adm: (184152) E E JUAREZ RODRIGUES DOS ANJOS

A Partir de: 25/09/2023 Até08/10/2023

PUBLICADA, REGISTRADA, CUMpra-SE.

Cuiabá-MT, 11 de Julho de 2025.

Alan Resende Porto

Secretário de Estado de Educação

Protocolo 1711314

BOLETIM DE PESSOAL/SEDUC/01540/2025
11/07/2025

DE:

O(A) Secretário de Estado de Educação no uso de suas atribuições que lhes são conferidas por lei,

Resolve: DEFERIR

Evento: LICENCA PARA TRATAMENTO DE SAUDE

Processo N.:

Nome: (87807/1) EDVIGES RIBEIRO LEITE

Cargo/Função: (4740) APOIO ADM EDUC

PROFISSIONALIZADO-30

Un. Adm: (242721) E E VERENA LEITE DE BRITO

A Partir de: 04/07/2025 Até02/08/2025

Processo N.:

Nome: (54538/6) GILENO GOMES DE ALMEIDA

Cargo/Função: (3441) PROFESSOR EDUC. BASICA

Un. Adm: (239461) E E JOSE MORAES

A Partir de: 26/06/2025 Até02/07/2025

Processo N.:

Nome: (204602/19) GISELE AGOSTINHO DA SILVA QUEIROZ

Cargo/Função: (3441) PROFESSOR EDUC. BASICA

Un. Adm: (238457) E E WALDEMON MORAES COELHO

A Partir de: 24/06/2025 Até28/06/2025

Processo N.:

Nome: (78777/2) JUSSARA TOLEDO DA SILVA

Cargo/Função: (4731) TEC ADM EDUC PROFISSIONALIZADO-30

Un. Adm: (235318) E E MIL TIR CABO PM VANILSON SILVA

CARVALHO

A Partir de: 30/06/2025 Até04/07/2025

Processo N.:

Nome: (112473/11) LUCIA ANTUNES

Cargo/Função: (4740) APOIO ADM EDUC

PROFISSIONALIZADO-30

Un. Adm: (240419) E E PROF MARIA DE LOURDES H MORAES

A Partir de: 01/07/2025 Até15/07/2025

Processo N.:

Nome: (302582/1) LUCIANA MARIA WARMLING

Cargo/Função: (3441) PROFESSOR EDUC. BASICA

Un. Adm: (239526) E E LA SALLE

A Partir de: 26/06/2025 Até05/07/2025

Processo N.:

Nome: (206408/5) LUZITANIA MARTINS DA COSTA
Cargo/Função: (4740) APOIO ADM EDUC
PROFISSIONALIZADO-30
Un. Adm: (242640) E E SAO DOMINGOS SAVIO
A Partir de: 07/07/2025 Até21/07/2025

Processo N.:

Nome: (216889/25) MAICO ROGERIO LOPES
Cargo/Função: (3441) PROFESSOR EDUC. BASICA
Un. Adm: (239658) E E PROF MARIA ELZA FERREIRA INACIO
A Partir de: 23/06/2025 Até27/06/2025

Processo N.:

Nome: (87420/1) ROSANGELA NUNES PAIXAO
Cargo/Função: (4740) APOIO ADM EDUC
PROFISSIONALIZADO-30
Un. Adm: (238503) E E PE THIAGO
A Partir de: 07/07/2025 Até04/10/2025

Processo N.:

Nome: (87420/1) ROSANGELA NUNES PAIXAO
Cargo/Função: (4740) APOIO ADM EDUC
PROFISSIONALIZADO-30
Un. Adm: (238503) E E PE THIAGO
A Partir de: 30/06/2025 Até04/07/2025

Processo N.:

Nome: (71070/17) SOADEMIR PIZZATTO
Cargo/Função: (3441) PROFESSOR EDUC. BASICA
Un. Adm: (244511) E E MARIA ESTHER PERES
A Partir de: 30/06/2025 Até28/08/2025

Processo N.:

Nome: (231381/3) SOILA FERNANDES COELHO
Cargo/Função: (3441) PROFESSOR EDUC. BASICA
Un. Adm: (235504) COORD DE FORMACAO CONTINUADA
A Partir de: 23/06/2025 Até27/06/2025

Processo N.:

Nome: (120783/20) SONIA MARIA TAVARES DE FREITAS
Cargo/Função: (3441) PROFESSOR EDUC. BASICA
Un. Adm: (244511) E E MARIA ESTHER PERES
A Partir de: 30/06/2025 Até04/07/2025

Processo N.:

Nome: (243022/1) TATIELLY RODRIGUES DOS SANTOS
Cargo/Função: (4731) TEC ADM EDUC PROFISSIONALIZADO-30
Un. Adm: (239747) E E GOV JULIO STRUBING MULLER
A Partir de: 23/06/2025 Até06/07/2025

Processo N.:

Nome: (219047/2) WANDERSON MATOS E SILVA
Cargo/Função: (4731) TEC ADM EDUC PROFISSIONALIZADO-30
Un. Adm: (240664) E E PROF ANA MARIA DAS GRACAS S
NORONHA
A Partir de: 07/07/2025 Até04/09/2025

Processo N.:

Nome: (85103/1) WELTON FERREIRA MEDRADO
Cargo/Função: (4740) APOIO ADM EDUC
PROFISSIONALIZADO-30
Un. Adm: (237710) E E MIN JOAO ALBERTO
A Partir de: 03/07/2025 Até17/07/2025

Processo N.:

Nome: (10407/2) ZACARIAS FERNANDES
Cargo/Função: (8895) CABO LC 541/2014
Un. Adm: (218421) DIR DE GESTAO DE PESSOAS
A Partir de: 26/06/2025 Até09/07/2025

PUBLICADA, REGISTRADA, CUMpra-SE.
Cuiabá-MT, 11 de Julho de 2025.
Alan Resende Porto
Secretario de Estado de Educação

Protocolo 1711315

BOLETIM DE PESSOAL/SEDUC/01541/2025

DE:

11/07/2025

O(A) Secretario de Estado de Educação no uso de suas atribuições que lhes são conferidas por lei,

Resolve: DEFERIR

Evento: LICENCA A GESTANTE

Processo N.: 1000005066727

Nome: (220152/3) ANDRESSA MARIA MANFRIN
Cargo/Função: (3441) PROFESSOR EDUC. BASICA
Un. Adm: (234389) E E 20 DE MARCO
A Partir de: 23/06/2025 Até19/12/2025

Processo N.: 1000005066748

Nome: (310044/1) ANIELLY SANTOS DA SILVA
Cargo/Função: (3441) PROFESSOR EDUC. BASICA
Un. Adm: (235342) E E MIL TIRADENTES 3 SGT PM JUSTINO P
SANTOS
A Partir de: 13/06/2025 Até09/12/2025

Processo N.: 1000005067435

Nome: (287196/1) MARILEUSA PRADO BRANDAO
Cargo/Função: (4740) APOIO ADM EDUC
PROFISSIONALIZADO-30
Un. Adm: (240311) E E ULISSES GUIMARAES
A Partir de: 26/05/2025 Até21/11/2025

Processo N.: 1000005061022

Nome: (252894/4) MICHELLE BARBOSA CAMARGO MAIA LULA
Cargo/Função: (4731) TEC ADM EDUC PROFISSIONALIZADO-30
Un. Adm: (912590) COOR DE CONT DE DESP E CONF DA FOLHA
A Partir de: 20/06/2025 Até16/12/2025

PUBLICADA, REGISTRADA, CUMpra-SE.
Cuiabá-MT, 11 de Julho de 2025.
Alan Resende Porto
Secretario de Estado de Educação

Protocolo 1711316

BOLETIM DE PESSOAL/SEDUC/01542/2025

DE:

11/07/2025

O(A) Secretario de Estado de Educação no uso de suas atribuições que lhes são conferidas por lei,

Resolve: DEFERIR

Evento: LICENCA PREMIO - GOZO

Processo N.: 1000005066830

Nome: (47992/15) AFONSO HENRIQUE SOUZA NOGUEIRA
Cargo/Função: (3441) PROFESSOR EDUC. BASICA
Quinquênio de Referência: 09/02/2016 Ate 08/02/2021
A Partir de: 15/08/2025 Até29/08/2025

Processo N.: 1000005066832

Nome: (47992/14) AFONSO HENRIQUE SOUZA NOGUEIRA
Cargo/Função: (3441) PROFESSOR EDUC. BASICA
Quinquênio de Referência: 01/09/2012 Ate 31/08/2017
A Partir de: 15/08/2025 Até29/08/2025

Processo N.: 1000005045537

Nome: (112761/14) ALEXANDRA CONDOLUCI
Cargo/Função: (3441) PROFESSOR EDUC. BASICA
Quinquênio de Referência: 01/08/2017 Ate 31/07/2022
A Partir de: 11/08/2025 Até25/08/2025

Processo N.: 1000005040398

Nome: (128520/8) ALEXANDRA MAGALHAES FRIGHETTO
Cargo/Função: (3441) PROFESSOR EDUC. BASICA
Quinquênio de Referência: 14/07/2016 Ate 13/07/2021
A Partir de: 21/08/2025 Até19/09/2025

Processo N.: 1000004971277

Nome: (129860/9) ANA IZOLINA SEIBEL DA SILVA
Cargo/Função: (3441) PROFESSOR EDUC. BASICA
Quinquênio de Referência: 04/02/2019 Ate 03/02/2024
A Partir de: 04/08/2025 Até02/09/2025

Processo N.: 1000005045379

Nome: (207635/5) ANA PAULA LOURENCO
Cargo/Função: (3441) PROFESSOR EDUC. BASICA
Quinquênio de Referência: 30/01/2018 Ate 29/01/2023
A Partir de: 04/08/2025 Até13/08/2025

Processo N.: 1000004922853

Nome: (227792/1) ANDREA MARIA DA SILVA
Cargo/Função: (4740) APOIO ADM EDUC
PROFISSIONALIZADO-30
Quinquênio de Referência: 24/01/2016 Ate 23/01/2021
A Partir de: 04/08/2025 Até02/09/2025

Processo N.: 1000005025081

Nome: (288413/1) ANDREIA HORTENCIA DOS SANTOS
Cargo/Função: (4740) APOIO ADM EDUC
PROFISSIONALIZADO-30
Quinquênio de Referência: 05/06/2018 Ate 04/06/2023
A Partir de: 04/08/2025 Até02/09/2025

Processo N.: 1000004908278

Nome: (209155/4) ANTONIO MARQUES DE SOUZA
Cargo/Função: (4740) APOIO ADM EDUC
PROFISSIONALIZADO-30
Quinquênio de Referência: 21/06/2017 Ate 20/06/2022
A Partir de: 04/08/2025 Até01/11/2025

Processo N.: 1000005067776

Nome: (73424/4) ARLEME JANISSARA DE OLIVEIRA ALCANTARA
Cargo/Função: (3441) PROFESSOR EDUC. BASICA
Quinquênio de Referência: 01/03/2020 Ate 31/03/2025
A Partir de: 04/08/2025 Até02/10/2025

Processo N.: 1000005058480

Nome: (62129/54) ARLY APARECIDA SANTOS ALVES
Cargo/Função: (3441) PROFESSOR EDUC. BASICA
Quinquênio de Referência: 31/07/2018 Ate 30/07/2023
A Partir de: 04/08/2025 Até02/09/2025

Processo N.: 1000004986302

Nome: (288616/1) CHRISTYANO LUIZ DE OLIVEIRA
Cargo/Função: (4740) APOIO ADM EDUC
PROFISSIONALIZADO-30
Quinquênio de Referência: 05/06/2018 Ate 04/06/2023
A Partir de: 04/08/2025 Até18/08/2025

Processo N.: 1000005062518

Nome: (257659/1) CLAUDEAN BRITO PACHECO
Cargo/Função: (4731) TEC ADM EDUC PROFISSIONALIZADO-30
Quinquênio de Referência: 05/08/2014 Ate 04/08/2019
A Partir de: 05/08/2025 Até03/09/2025

Processo N.: 1000004988165

Nome: (63481/9) CLEODENITO DA CRUZ NASCIMENTO
Cargo/Função: (4740) APOIO ADM EDUC
PROFISSIONALIZADO-30
Quinquênio de Referência: 01/07/2017 Ate 30/06/2022
A Partir de: 01/08/2025 Até29/10/2025

Processo N.: 1000005057412

Nome: (257814/1) CLOVENILSON DA SILVA PIRES
Cargo/Função: (3441) PROFESSOR EDUC. BASICA
Quinquênio de Referência: 01/09/2014 Ate 31/08/2019
A Partir de: 04/08/2025 Até18/08/2025

Processo N.: 1000005067719

Nome: (296123/1) CRISTIANE AUGUSTA PRATES
Cargo/Função: (3441) PROFESSOR EDUC. BASICA
Quinquênio de Referência: 16/10/2019 Ate 15/10/2024
A Partir de: 18/08/2025 Até27/08/2025

Processo N.: 1000005010333

Nome: (287893/1) DANIELA SCRIDELLI PEREIRA
Cargo/Função: (3441) PROFESSOR EDUC. BASICA
Quinquênio de Referência: 05/06/2018 Ate 04/06/2023
A Partir de: 21/08/2025 Até04/09/2025

Processo N.: 1000005061018

Nome: (138037/7) DANIELLE LOANA GONCALVES DE SOUZA
Cargo/Função: (3441) PROFESSOR EDUC. BASICA
Quinquênio de Referência: 27/12/2017 Ate 26/12/2022
A Partir de: 01/08/2025 Até15/08/2025

Processo N.: 1000005057098

Nome: (84462/1) DENISE MARTINOTTO MAZZONETTO
Cargo/Função: (3441) PROFESSOR EDUC. BASICA
Quinquênio de Referência: 07/02/2015 Ate 06/02/2020
A Partir de: 13/08/2025 Até27/08/2025

Processo N.: 1000005048279

Nome: (74991/3) DINACI FERNANDES DE JESUS
Cargo/Função: (3441) PROFESSOR EDUC. BASICA
Quinquênio de Referência: 01/02/2015 Ate 31/01/2020
A Partir de: 11/08/2025 Até09/09/2025

Processo N.: 1000004934391

Nome: (128535/6) EDILENE LIMA DE MELO CARVALHO
Cargo/Função: (3441) PROFESSOR EDUC. BASICA
Quinquênio de Referência: 13/08/2012 Ate 12/08/2017
A Partir de: 04/08/2025 Até02/09/2025

Processo N.: 1000005062706

Nome: (235404/4) EDINALDO SOUZA DOS SANTOS
Cargo/Função: (4740) APOIO ADM EDUC
PROFISSIONALIZADO-30
Quinquênio de Referência: 14/06/2017 Ate 13/06/2022
A Partir de: 02/08/2025 Até31/08/2025

Processo N.: 1000005012647

Nome: (136680/3) EDSON WANDERLEI PAIANO
Cargo/Função: (3441) PROFESSOR EDUC. BASICA
Quinquênio de Referência: 16/06/2014 Ate 15/06/2019
A Partir de: 21/08/2025 Até19/09/2025

Processo N.: 1000005061869

Nome: (232294/5) ELAINE TUNES PARREIRA
Cargo/Função: (3441) PROFESSOR EDUC. BASICA
Quinquênio de Referência: 01/08/2017 Ate 31/07/2022
A Partir de: 11/08/2025 Até09/09/2025

Processo N.: 1000004956407

Nome: (92943/36) ELIANE APARECIDA CARDOSO
Cargo/Função: (3441) PROFESSOR EDUC. BASICA
Quinquênio de Referência: 28/02/2019 Ate 27/02/2024
A Partir de: 18/08/2025 Até16/09/2025

Processo N.: 1000005056652

Nome: (295768/1) ELIANE BARROS DE OLIVEIRA SILVA
Cargo/Função: (3441) PROFESSOR EDUC. BASICA
Quinquênio de Referência: 24/09/2019 Ate 23/09/2024
A Partir de: 04/08/2025 Até02/09/2025

Processo N.: 1000005067631

Nome: (114289/9) ELIANE BUENO DA SILVA FRANCA
Cargo/Função: (3441) PROFESSOR EDUC. BASICA
Quinquênio de Referência: 05/02/2019 Ate 04/02/2024
A Partir de: 04/08/2025 Até02/09/2025

Processo N.: 1000005050891
 Nome: (227604/1) ELISANGELA FERREIRA DE OLIVEIRA
 Cargo/Função: (4740) APOIO ADM EDUC
 PROFISSIONALIZADO-30
 Quinquênio de Referência: 26/01/2016 Ate 25/01/2021
 A Partir de: 13/08/2025 Até11/09/2025

Processo N.: 1000005009975
 Nome: (55471/31) ELIZABETE BARBOSA CALDEIRA
 Cargo/Função: (3441) PROFESSOR EDUC. BASICA
 Quinquênio de Referência: 23/01/2019 Ate 22/01/2024
 A Partir de: 04/08/2025 Até02/09/2025

Processo N.: 1000005061924
 Nome: (91493/21) ELIZABETE MULLER CERVINSKI
 Cargo/Função: (3441) PROFESSOR EDUC. BASICA
 Quinquênio de Referência: 27/07/2014 Ate 26/07/2019
 A Partir de: 26/08/2025 Até09/09/2025

Processo N.: 1000005057806
 Nome: (114458/8) ELOI LUIS KRUGER
 Cargo/Função: (3441) PROFESSOR EDUC. BASICA
 Quinquênio de Referência: 02/08/2012 Ate 01/08/2017
 A Partir de: 21/08/2025 Até19/09/2025

Processo N.: 1000005027553
 Nome: (287055/1) ELVIS PRESLEY MEIRELES
 Cargo/Função: (3441) PROFESSOR EDUC. BASICA
 Quinquênio de Referência: 25/04/2018 Ate 24/04/2023
 A Partir de: 21/08/2025 Até19/09/2025

Processo N.: 1000005063427
 Nome: (89323/2) EVA DE FATIMA ALMEIDA SILVA
 Cargo/Função: (4740) APOIO ADM EDUC
 PROFISSIONALIZADO-30
 Quinquênio de Referência: 21/11/2018 Ate 20/11/2023
 A Partir de: 18/08/2025 Até01/09/2025

Processo N.: 1000005064751
 Nome: (132840/14) EVERTON EDUARDO NETO DA SILVA
 Cargo/Função: (3441) PROFESSOR EDUC. BASICA
 Quinquênio de Referência: 17/01/2016 Ate 16/01/2021
 A Partir de: 04/08/2025 Até02/10/2025

Processo N.: 1000005067540
 Nome: (75657/22) FAUSTINO APARECIDO DA SILVA
 Cargo/Função: (3441) PROFESSOR EDUC. BASICA
 Quinquênio de Referência: 14/02/2016 Ate 13/02/2021
 A Partir de: 04/08/2025 Até02/09/2025

Processo N.: 1000004974238
 Nome: (232992/3) FERNANDA MALVEIRA
 Cargo/Função: (3441) PROFESSOR EDUC. BASICA
 Quinquênio de Referência: 03/08/2017 Ate 02/08/2022
 A Partir de: 01/08/2025 Até30/08/2025

Processo N.: 1000005064570
 Nome: (63680/30) FRANCISCO FERREIRA FERNANDES
 Cargo/Função: (3441) PROFESSOR EDUC. BASICA
 Quinquênio de Referência: 29/01/2019 Ate 28/01/2024
 A Partir de: 21/08/2025 Até18/11/2025

Processo N.: 1000005068004
 Nome: (227554/1) FRANCISLAINE RAMOS DELUQUE DE FREITAS
 Cargo/Função: (4740) APOIO ADM EDUC
 PROFISSIONALIZADO-30
 Quinquênio de Referência: 11/02/2016 Ate 10/02/2021
 A Partir de: 18/08/2025 Até01/09/2025

Processo N.: 1000005006173
 Nome: (89474/13) GEANDRA ALMEIDA RODRIGUES FAVALESSA
 Cargo/Função: (3441) PROFESSOR EDUC. BASICA
 Quinquênio de Referência: 23/12/2014 Ate 22/12/2019
 A Partir de: 04/08/2025 Até02/09/2025

Processo N.: 1000005054485
 Nome: (65470/29) GEORGINA LUIZA DE LARA
 Cargo/Função: (3441) PROFESSOR EDUC. BASICA
 Quinquênio de Referência: 14/01/2011 Ate 13/01/2016
 A Partir de: 04/08/2025 Até13/08/2025

Processo N.: 1000005052900
 Nome: (101392/24) GILMA APARECIDA DOS SANTOS
 Cargo/Função: (3441) PROFESSOR EDUC. BASICA
 Quinquênio de Referência: 21/01/2016 Ate 20/01/2021
 A Partir de: 04/08/2025 Até02/09/2025

Processo N.: 1000005067586
 Nome: (205624/3) GLACIR ROSANE RANGEL
 Cargo/Função: (4740) APOIO ADM EDUC
 PROFISSIONALIZADO-30
 Quinquênio de Referência: 11/06/2017 Ate 10/06/2022
 A Partir de: 25/08/2025 Até23/09/2025

Processo N.: 1000005067539
 Nome: (47802/1) GLAUCIA INES PAES DE BARROS
 Cargo/Função: (3441) PROFESSOR EDUC. BASICA
 Quinquênio de Referência: 10/01/2019 Ate 09/01/2024
 A Partir de: 11/08/2025 Até25/08/2025

Processo N.: 1000005052973
 Nome: (244721/2) GONCALINA DO CARMO E SOUZA
 Cargo/Função: (4740) APOIO ADM EDUC
 PROFISSIONALIZADO-30
 Quinquênio de Referência: 15/09/2019 Ate 14/09/2024
 A Partir de: 21/08/2025 Até18/11/2025

Processo N.: 1000005065653
 Nome: (141231/12) HENRIQUE MELLO FANTIN
 Cargo/Função: (3441) PROFESSOR EDUC. BASICA
 Quinquênio de Referência: 03/06/2019 Ate 02/06/2024
 A Partir de: 11/08/2025 Até09/09/2025

Processo N.: 1000005066837
 Nome: (296177/1) IARA CRISTIANE LEAL DA SILVA
 Cargo/Função: (3441) PROFESSOR EDUC. BASICA
 Quinquênio de Referência: 24/09/2019 Ate 23/09/2024
 A Partir de: 11/08/2025 Até20/08/2025

Processo N.: 1000005022420
 Nome: (103037/5) IVANETE VIEIRA FERREIRA SOUZA
 Cargo/Função: (3441) PROFESSOR EDUC. BASICA
 Quinquênio de Referência: 31/01/2019 Ate 30/01/2024
 A Partir de: 04/08/2025 Até02/09/2025

Processo N.: 1000005015191
 Nome: (91916/16) IVANI MARTINS DA MOTA ROCHA
 Cargo/Função: (3441) PROFESSOR EDUC. BASICA
 Quinquênio de Referência: 22/08/2011 Ate 21/08/2016
 A Partir de: 21/08/2025 Até19/09/2025

Processo N.: 1000005063851
 Nome: (287759/1) IVONE RODRIGUES DOS SANTOS
 Cargo/Função: (3441) PROFESSOR EDUC. BASICA
 Quinquênio de Referência: 05/06/2018 Ate 04/06/2023
 A Partir de: 20/08/2025 Até03/09/2025

Processo N.: 1000004995133
 Nome: (128125/3) JANETE FERREIRA PADILHA
 Cargo/Função: (3441) PROFESSOR EDUC. BASICA
 Quinquênio de Referência: 19/07/2012 Ate 18/07/2017
 A Partir de: 04/08/2025 Até02/09/2025

Processo N.: 1000005030718
 Nome: (250986/5) JAQUELINE DA CRUZ LUIZ
 Cargo/Função: (4731) TEC ADM EDUC PROFISSIONALIZADO-30
 Quinquênio de Referência: 02/10/2014 Ate 01/10/2019
 A Partir de: 18/08/2025 Até01/09/2025

Processo N.: 1000005064890
Nome: (205804/11) JOACINA BARBOSA DOS SANTOS
Cargo/Função: (4740) APOIO ADM EDUC
PROFISSIONALIZADO-30
Quinquênio de Referência: 21/08/2019 Ate 20/08/2024
A Partir de: 15/08/2025 Até29/08/2025

Processo N.: 1000005002214
Nome: (227661/1) JOANA MARTA DE ALMEIDA
Cargo/Função: (4731) TEC ADM EDUC PROFISSIONALIZADO-30
Quinquênio de Referência: 27/01/2011 Ate 26/01/2016
A Partir de: 12/08/2025 Até26/08/2025

Processo N.: 1000005067503
Nome: (290464/1) JOSE AUGUSTO GONCALVES DE OLIVEIRA
Cargo/Função: (4740) APOIO ADM EDUC
PROFISSIONALIZADO-30
Quinquênio de Referência: 31/07/2018 Ate 30/07/2023
A Partir de: 11/08/2025 Até09/09/2025

Processo N.: 1000005057568
Nome: (58675/14) JOSE DUARTE PINHEIRO RODRIGUES
Cargo/Função: (3441) PROFESSOR EDUC. BASICA
Quinquênio de Referência: 17/10/2016 Ate 16/10/2021
A Partir de: 15/08/2025 Até24/08/2025

Processo N.: 1000005057678
Nome: (99733/13) JOSE JESUS CABRAL
Cargo/Função: (3441) PROFESSOR EDUC. BASICA
Quinquênio de Referência: 26/10/2016 Ate 25/10/2021
A Partir de: 04/08/2025 Até02/09/2025

Processo N.: 1000005022913
Nome: (86650/27) JOSE MARIA DE ALMEIDA LARA
Cargo/Função: (3441) PROFESSOR EDUC. BASICA
Quinquênio de Referência: 07/05/2019 Ate 06/05/2024
A Partir de: 21/08/2025 Até18/11/2025

Processo N.: 1000005026921
Nome: (86650/28) JOSE MARIA DE ALMEIDA LARA
Cargo/Função: (3441) PROFESSOR EDUC. BASICA
Quinquênio de Referência: 01/08/2017 Ate 31/07/2022
A Partir de: 18/08/2025 Até16/10/2025

Processo N.: 1000005062054
Nome: (210079/12) JOSE ODAIR DE SOUZA
Cargo/Função: (3441) PROFESSOR EDUC. BASICA
Quinquênio de Referência: 15/08/2012 Ate 14/08/2017
A Partir de: 06/08/2025 Até04/09/2025

Processo N.: 1000005058958
Nome: (257372/1) JULIANA TODESCATTO SCHMIDEL ANTUNES
Cargo/Função: (4731) TEC ADM EDUC PROFISSIONALIZADO-30
Quinquênio de Referência: 22/07/2019 Ate 21/07/2024
A Partir de: 11/08/2025 Até20/08/2025

Processo N.: 1000005060590
Nome: (236797/8) JULYENE ESPINDOLA VIEIRA
Cargo/Função: (3441) PROFESSOR EDUC. BASICA
Quinquênio de Referência: 14/05/2018 Ate 13/05/2023
A Partir de: 04/08/2025 Até02/10/2025

Processo N.: 1000005005045
Nome: (71107/24) JUNIOR CARDOSO
Cargo/Função: (3441) PROFESSOR EDUC. BASICA
Quinquênio de Referência: 19/01/2011 Ate 18/01/2016
A Partir de: 04/08/2025 Até02/09/2025

Processo N.: 1000005065612
Nome: (108284/9) JUSCIMEIRE DA SILVA CALDEIRA
Cargo/Função: (3441) PROFESSOR EDUC. BASICA
Quinquênio de Referência: 23/02/2017 Ate 22/02/2022
A Partir de: 11/08/2025 Até09/09/2025

Processo N.: 1000005065616
Nome: (108284/7) JUSCIMEIRE DA SILVA CALDEIRA
Cargo/Função: (3441) PROFESSOR EDUC. BASICA
Quinquênio de Referência: 02/08/2017 Ate 01/08/2022
A Partir de: 11/08/2025 Até09/09/2025

Processo N.: 1000005056987
Nome: (288802/1) KATIA TOLEDO DE SOUZA
Cargo/Função: (3441) PROFESSOR EDUC. BASICA
Quinquênio de Referência: 05/06/2018 Ate 04/06/2023
A Partir de: 04/08/2025 Até02/09/2025

Processo N.: 1000005013892
Nome: (143719/4) LAERCIO ROBERTO FERST
Cargo/Função: (3441) PROFESSOR EDUC. BASICA
Quinquênio de Referência: 26/09/2016 Ate 25/09/2021
A Partir de: 11/08/2025 Até08/11/2025

Processo N.: 1000005067666
Nome: (69951/10) LANZARA BEATRIZ BASSO CUENCA GIL
Cargo/Função: (4731) TEC ADM EDUC PROFISSIONALIZADO-30
Quinquênio de Referência: 30/04/2008 Ate 29/04/2013
A Partir de: 20/08/2025 Até03/09/2025

Processo N.: 1000005050488
Nome: (27317/14) LORENI SALETE DALPRAI
Cargo/Função: (4740) APOIO ADM EDUC
PROFISSIONALIZADO-30
Quinquênio de Referência: 14/11/2018 Ate 13/11/2023
A Partir de: 11/08/2025 Até09/09/2025

Processo N.: 1000005048399
Nome: (201457/8) LOURDES MENDES DE ARRUDA FERREIRA
Cargo/Função: (4740) APOIO ADM EDUC
PROFISSIONALIZADO-30
Quinquênio de Referência: 30/09/2018 Ate 29/09/2023
A Partir de: 11/08/2025 Até09/09/2025

Processo N.: 1000005056924
Nome: (44925/30) LUCENEI RODRIGUES MIRANDA
Cargo/Função: (3441) PROFESSOR EDUC. BASICA
Quinquênio de Referência: 17/02/2016 Ate 16/02/2021
A Partir de: 04/08/2025 Até13/08/2025

Processo N.: 1000004986478
Nome: (85326/1) LUIZ CARLOS DE AZEVEDO
Cargo/Função: (3441) PROFESSOR EDUC. BASICA
Quinquênio de Referência: 07/02/2010 Ate 06/02/2015
A Partir de: 13/08/2025 Até10/11/2025

Processo N.: 1000005002079
Nome: (132610/13) LUZIA CAETANA LOPES TERRA
Cargo/Função: (3441) PROFESSOR EDUC. BASICA
Quinquênio de Referência: 08/08/2019 Ate 07/08/2024
A Partir de: 04/08/2025 Até01/11/2025

Processo N.: 1000005067409
Nome: (97731/6) LUZINEI LORENTI CORTEZAN
Cargo/Função: (3441) PROFESSOR EDUC. BASICA
Quinquênio de Referência: 28/07/2007 Ate 27/07/2012
A Partir de: 11/08/2025 Até09/09/2025

Processo N.: 1000005058251
Nome: (234656/5) LUZINETE FERREIRA DE LIMA
Cargo/Função: (4740) APOIO ADM EDUC
PROFISSIONALIZADO-30
Quinquênio de Referência: 25/11/2018 Ate 24/11/2023
A Partir de: 01/08/2025 Até15/08/2025

Processo N.: 1000005067743**Nome: (226730/1) MARCELO NUNES DA SILVA****Cargo/Função: (4740) APOIO ADM EDUC****PROFISSIONALIZADO-30****Quinquênio de Referência: 19/01/2016 Ate 18/01/2021****A Partir de: 01/08/2025 Até30/08/2025****Processo N.: 1000005063152****Nome: (210724/2) MARCIA FULGENCIO LIMA ANTUNES****Cargo/Função: (3441) PROFESSOR EDUC. BASICA****Quinquênio de Referência: 07/03/2017 Ate 06/03/2022****A Partir de: 01/08/2025 Até30/08/2025****Processo N.: 1000005054390****Nome: (84961/1) MARCOS JUNIOR DA SILVA CAMPOS****Cargo/Função: (4731) TEC ADM EDUC PROFISSIONALIZADO-30****Quinquênio de Referência: 07/02/2010 Ate 06/02/2015****A Partir de: 13/08/2025 Até10/11/2025****Processo N.: 1000004922740****Nome: (77997/8) MARIA APARECIDA DE SOUZA VERAO****Cargo/Função: (4740) APOIO ADM EDUC****PROFISSIONALIZADO-30****Quinquênio de Referência: 05/08/2013 Ate 04/08/2018****A Partir de: 04/08/2025 Até02/09/2025****Processo N.: 1000005067901****Nome: (88344/3) MARIA AUGUSTA DE MOURA****Cargo/Função: (4740) APOIO ADM EDUC****PROFISSIONALIZADO-30****Quinquênio de Referência: 17/04/2016 Ate 16/04/2021****A Partir de: 11/08/2025 Até25/08/2025****Processo N.: 1000005065380****Nome: (38916/21) MARIA BETHANIA LIMA CORREIA****Cargo/Função: (3441) PROFESSOR EDUC. BASICA****Quinquênio de Referência: 30/07/2017 Ate 29/07/2022****A Partir de: 04/08/2025 Até02/09/2025****Processo N.: 1000005061758****Nome: (250631/1) MARIA FRANCISCA MARTINS OLIVEIRA****Cargo/Função: (4740) APOIO ADM EDUC****PROFISSIONALIZADO-30****Quinquênio de Referência: 01/11/2018 Ate 31/10/2023****A Partir de: 04/08/2025 Até02/09/2025****Processo N.: 1000005067607****Nome: (288591/1) MARIA ISABEL BORBA DRANKA****Cargo/Função: (3441) PROFESSOR EDUC. BASICA****Quinquênio de Referência: 05/06/2018 Ate 04/06/2023****A Partir de: 06/08/2025 Até04/09/2025****Processo N.: 1000005065593****Nome: (288899/1) MARICELI TAVARES****Cargo/Função: (3441) PROFESSOR EDUC. BASICA****Quinquênio de Referência: 05/06/2018 Ate 04/06/2023****A Partir de: 04/08/2025 Até13/08/2025****Processo N.: 1000005058619****Nome: (116980/10) MARLUCI CRISTINA DA SILVA DEMOZZI****Cargo/Função: (3441) PROFESSOR EDUC. BASICA****Quinquênio de Referência: 27/09/2019 Ate 26/09/2024****A Partir de: 25/08/2025 Até03/09/2025****Processo N.: 1000004997043****Nome: (290204/1) MIRIAM FERNANDES****Cargo/Função: (4740) APOIO ADM EDUC****PROFISSIONALIZADO-30****Quinquênio de Referência: 01/08/2018 Ate 31/07/2023****A Partir de: 01/08/2025 Até30/08/2025****Processo N.: 1000005065474****Nome: (288353/1) MYCHELLE AGNES MARCELO HENRIQUE****Cargo/Função: (3441) PROFESSOR EDUC. BASICA****Quinquênio de Referência: 05/06/2018 Ate 04/06/2023****A Partir de: 04/08/2025 Até13/08/2025****Processo N.: 1000005018844****Nome: (135549/5) NELCI ROSA DOS SANTOS SOUZA****Cargo/Função: (3441) PROFESSOR EDUC. BASICA****Quinquênio de Referência: 25/08/2019 Ate 24/08/2024****A Partir de: 04/08/2025 Até01/11/2025****Processo N.: 1000005051455****Nome: (82614/3) NEURANI PEREIRA DA SILVA****Cargo/Função: (4740) APOIO ADM EDUC****PROFISSIONALIZADO-30****Quinquênio de Referência: 22/10/2011 Ate 21/10/2016****A Partir de: 04/08/2025 Até18/08/2025****Processo N.: 1000005058254****Nome: (200724/20) PATRICIA RICKEN LEWIN DE CAMPOS****Cargo/Função: (3441) PROFESSOR EDUC. BASICA****Quinquênio de Referência: 25/04/2018 Ate 24/04/2023****A Partir de: 04/08/2025 Até02/09/2025****Processo N.: 1000004933026****Nome: (54724/5) REGINALDO EUGENIO DE CARVALHO****Cargo/Função: (4731) TEC ADM EDUC PROFISSIONALIZADO-30****Quinquênio de Referência: 07/02/2005 Ate 06/02/2010****A Partir de: 16/08/2025 Até30/08/2025****Processo N.: 1000005034739****Nome: (96351/13) RENATO FERREIRA ALVES****Cargo/Função: (3441) PROFESSOR EDUC. BASICA****Quinquênio de Referência: 19/07/2017 Ate 18/07/2022****A Partir de: 20/08/2025 Até17/11/2025****Processo N.: 1000005013234****Nome: (129647/10) RODRIGO GRESSELLE DUARTE****Cargo/Função: (3441) PROFESSOR EDUC. BASICA****Quinquênio de Referência: 05/09/2016 Ate 04/09/2021****A Partir de: 04/08/2025 Até01/11/2025****Processo N.: 1000005067496****Nome: (247166/3) RODRIGO NICOLINO DA SILVA****Cargo/Função: (3441) PROFESSOR EDUC. BASICA****Quinquênio de Referência: 05/06/2018 Ate 04/06/2023****A Partir de: 11/08/2025 Até20/08/2025****Processo N.: 1000005067497****Nome: (247166/3) RODRIGO NICOLINO DA SILVA****Cargo/Função: (3441) PROFESSOR EDUC. BASICA****Quinquênio de Referência: 05/06/2018 Ate 04/06/2023****A Partir de: 21/08/2025 Até30/08/2025****Processo N.: 1000005056895****Nome: (286061/1) RONIELY GONCALVES SANTANA****Cargo/Função: (4731) TEC ADM EDUC PROFISSIONALIZADO-30****Quinquênio de Referência: 25/04/2018 Ate 24/04/2023****A Partir de: 20/08/2025 Até29/08/2025****Processo N.: 1000005050936****Nome: (62272/5) ROSANA FARIA LEITE FERREIRA****Cargo/Função: (3441) PROFESSOR EDUC. BASICA****Quinquênio de Referência: 01/02/2015 Ate 31/01/2020****A Partir de: 04/08/2025 Até02/09/2025****Processo N.: 1000005057406****Nome: (290487/1) ROSANA RODRIGUES RIBEIRO ALVES****Cargo/Função: (3441) PROFESSOR EDUC. BASICA****Quinquênio de Referência: 31/07/2018 Ate 30/07/2023****A Partir de: 04/08/2025 Até18/08/2025**

Processo N.: 1000005067209

Nome: (121300/20) ROSILENE GERLACH
Cargo/Função: (3441) PROFESSOR EDUC. BASICA
Quinquênio de Referência: 08/05/2014 Ate 07/05/2019
A Partir de: 04/08/2025 Até13/08/2025

Processo N.: 1000005065654

Nome: (82669/48) ROSIMEIRE DA CUNHA SCARPAT
Cargo/Função: (3441) PROFESSOR EDUC. BASICA
Quinquênio de Referência: 25/07/2017 Ate 24/07/2022
A Partir de: 25/08/2025 Até03/09/2025

Processo N.: 1000005066400

Nome: (134259/7) RUBIA ELIANE PELINSON
Cargo/Função: (4740) APOIO ADM EDUC
PROFISSIONALIZADO-30
Quinquênio de Referência: 09/03/2016 Ate 08/03/2021
A Partir de: 21/08/2025 Até19/10/2025

Processo N.: 1000005021969

Nome: (110540/1) SANDRA CONCEICAO NUNES DE MATTOS
Cargo/Função: (4740) APOIO ADM EDUC
PROFISSIONALIZADO-30
Quinquênio de Referência: 04/09/2018 Ate 03/09/2023
A Partir de: 15/08/2025 Até29/08/2025

Processo N.: 1000005065752

Nome: (227975/1) SANDRA MARA ALMEIDA DA COSTA
Cargo/Função: (4731) TEC ADM EDUC PROFISSIONALIZADO-30
Quinquênio de Referência: 27/01/2016 Ate 26/01/2021
A Partir de: 13/08/2025 Até22/08/2025

Processo N.: 1000005048585

Nome: (227763/1) SANDRA MARCIA LOPES DE SOUZA
Cargo/Função: (4740) APOIO ADM EDUC
PROFISSIONALIZADO-30
Quinquênio de Referência: 26/01/2016 Ate 25/01/2021
A Partir de: 01/08/2025 Até29/09/2025

Processo N.: 1000005029559

Nome: (227564/1) SELI REGINA DE BARROS
Cargo/Função: (4740) APOIO ADM EDUC
PROFISSIONALIZADO-30
Quinquênio de Referência: 11/02/2016 Ate 10/02/2021
A Partir de: 18/08/2025 Até01/09/2025

Processo N.: 1000005050209

Nome: (55657/18) SILVANA ELIAS RIBEIRO
Cargo/Função: (3441) PROFESSOR EDUC. BASICA
Quinquênio de Referência: 02/02/2016 Ate 01/02/2021
A Partir de: 06/08/2025 Até04/09/2025

Processo N.: 1000005067733

Nome: (100111/1) SIMONE APARECIDA MARTINS DA SILVA
Cargo/Função: (4740) APOIO ADM EDUC
PROFISSIONALIZADO-30
Quinquênio de Referência: 14/03/2017 Ate 13/03/2022
A Partir de: 11/08/2025 Até09/09/2025

Processo N.: 1000005047706

Nome: (228414/4) SIRLEI DIAS DA SILVA
Cargo/Função: (4740) APOIO ADM EDUC
PROFISSIONALIZADO-30
Quinquênio de Referência: 28/06/2017 Ate 27/06/2022
A Partir de: 06/08/2025 Até04/09/2025

Processo N.: 1000005062516

Nome: (89779/29) SUELENA DE SOUZA SILVA
Cargo/Função: (3441) PROFESSOR EDUC. BASICA
Quinquênio de Referência: 25/04/2018 Ate 24/04/2023
A Partir de: 01/08/2025 Até30/08/2025

Processo N.: 1000005050916

Nome: (135703/8) SUZIMARA CANO PEREIRA FERREIRA
Cargo/Função: (3441) PROFESSOR EDUC. BASICA
Quinquênio de Referência: 13/09/2016 Ate 12/09/2021
A Partir de: 14/08/2025 Até23/08/2025

Processo N.: 1000005063563

Nome: (38347/1) VALDENIL NASCIMENTO DE OLIVEIRA
Cargo/Função: (3441) PROFESSOR EDUC. BASICA
Quinquênio de Referência: 01/03/2008 Ate 28/02/2013
A Partir de: 20/08/2025 Até18/09/2025

Processo N.: 1000004925598

Nome: (119326/11) VANDA CARVALHO DA SILVA
Cargo/Função: (4740) APOIO ADM EDUC
PROFISSIONALIZADO-30
Quinquênio de Referência: 23/07/2017 Ate 22/07/2022
A Partir de: 02/09/2025 Até30/11/2025

Processo N.: 1000005065980

Nome: (128375/16) VANDERLEY DA SILVA
Cargo/Função: (3441) PROFESSOR EDUC. BASICA
Quinquênio de Referência: 03/05/2016 Ate 02/05/2021
A Partir de: 04/08/2025 Até02/10/2025

Processo N.: 1000005065321

Nome: (116060/12) VANITO DE ALMEIDA LARA
Cargo/Função: (3441) PROFESSOR EDUC. BASICA
Quinquênio de Referência: 27/06/2019 Ate 26/06/2024
A Partir de: 15/08/2025 Até12/11/2025

Processo N.: 1000005067940

Nome: (257825/1) VILMA LEITE DE ALBUQUERQUE CONCEICAO
Cargo/Função: (4740) APOIO ADM EDUC
PROFISSIONALIZADO-30
Quinquênio de Referência: 14/08/2019 Ate 13/08/2024
A Partir de: 21/07/2025 Até18/10/2025

Processo N.: 1000005007645

Nome: (264429/1) WANESSA DANUBIA RODRIGUES CORREIA
Cargo/Função: (4731) TEC ADM EDUC PROFISSIONALIZADO-30
Quinquênio de Referência: 14/08/2015 Ate 13/08/2020
A Partir de: 04/08/2025 Até13/08/2025

Processo N.: 1000005024200

Nome: (287291/1) WILSON ARAUJO DA SILVA
Cargo/Função: (4740) APOIO ADM EDUC
PROFISSIONALIZADO-30
Quinquênio de Referência: 26/04/2018 Ate 25/04/2023
A Partir de: 15/08/2025 Até24/08/2025

Processo N.: 1000004975999

Nome: (140646/1) ZEYLA SANTANA BORGES
Cargo/Função: (4731) TEC ADM EDUC PROFISSIONALIZADO-30
Quinquênio de Referência: 27/08/2007 Ate 26/08/2012
A Partir de: 01/08/2025 Até30/08/2025

PUBLICADA, REGISTRADA, CUMPRADA-SE.
Cuiabá-MT, 11 de Julho de 2025.
Alan Resende Porto
Secretario de Estado de Educação

BOLETIM DE PESSOAL/SEDUC/01543/2025
11/07/2025

DE:

O(A) Secretario de Estado de Educação no uso de suas atribuições que lhes são conferidas por lei,

Resolve: RETIFICAR

Evento: LICENCA PREMIO - GOZO

Processo N.: SEDUC-PRO-2025/103309

Nome: (220744/4) LAIS REGINA FRANCA

Cargo/Função: (3441) PROFESSOR EDUC. BASICA

Quinquênio de Referência: 17/01/2016 Ate 16/01/2021

A Partir de: 20/06/2025 Até24/06/2025

PUBLICADA, REGISTRADA, CUMpra-SE.

Cuiabá-MT, 11 de Julho de 2025.

Alan Resende Porto

Secretario de Estado de Educação

Protocolo 1711318

BOLETIM DE PESSOAL/SEDUC/01544/2025
11/07/2025

DE:

O(A) Secretario de Estado de Educação no uso de suas atribuições que lhes são conferidas por lei,

Resolve: TORNAR SEM EFEITO

Evento: LICENCA PREMIO - GOZO

Processo N.: 1000005028351

Nome: (40086/8) JOAQUIM JAMIL DE FREITAS

Cargo/Função: (3441) PROFESSOR EDUC. BASICA

Quinquênio de Referência: 01/02/2020 Ate 31/01/2025

A Partir de: 22/07/2025 Até19/09/2025

Processo N.: 1000005061147

Nome: (130892/27) JOSIELMA DE SOUZA FERREIRA COELHO

Cargo/Função: (3441) PROFESSOR EDUC. BASICA

Quinquênio de Referência: 04/02/2019 Ate 03/02/2024

A Partir de: 28/07/2025 Até06/08/2025

Processo N.: 1000005056592

Nome: (89729/8) MARCIA VACARIO

Cargo/Função: (3441) PROFESSOR EDUC. BASICA

Quinquênio de Referência: 30/07/2017 Ate 29/07/2022

A Partir de: 22/07/2025 Até19/10/2025

Processo N.: 1000005003204

Nome: (120922/17) MARCIO ANDRADE DE PAIVA

Cargo/Função: (3441) PROFESSOR EDUC. BASICA

Quinquênio de Referência: 01/04/2017 Ate 31/03/2022

A Partir de: 22/07/2025 Até19/09/2025

PUBLICADA, REGISTRADA, CUMpra-SE.

Cuiabá-MT, 11 de Julho de 2025.

Alan Resende Porto

Secretario de Estado de Educação

Protocolo 1711319

BOLETIM DE PESSOAL/SEDUC/01545/2025
11/07/2025

DE:

O(A) Secretario de Estado de Educação no uso de suas atribuições que lhes são conferidas por lei,

Resolve: CONCEDER

Evento: LICENÇA PREMIO - CONCESSÃO

Processo N.: SEDUC-PRO-2025/32180

Nome: (239046/6) ELIZE PAULA DE ALMEIDA ABE

Quinquênio: 05/12/2019 Até 04/12/2024

Qtde Dias: 90

Processo N.: SEDUC-PRO-2025/101687

Nome: (117401/18) MARCIA CRISTINA CONCEICAO SIQUEIRA

Quinquênio: 22/08/2019 Até 21/08/2024

Qtde Dias: 90

Processo N.: SEDUC-PRO-2025/32226

Nome: (211961/8) PAMELA JORDANA DOS SANTOS BEIRIGO

Quinquênio: 22/12/2019 Até 21/12/2024

Qtde Dias: 90

Processo N.: SEDUC-PRO-2025/81662

Nome: (121097/3) RUTH NELY DE SA

Quinquênio: 23/12/2019 Até 22/12/2024

Qtde Dias: 90

Processo N.: SEDUC-PRO-2024/171561

Nome: (87442/1) VICENTE GONCALVES SAMPAIO

Quinquênio: 02/12/2019 Até 01/12/2024

Qtde Dias: 90

PUBLICADA, REGISTRADA, CUMpra-SE.

Cuiabá-MT, 11 de Julho de 2025.

Alan Resende Porto

Secretario de Estado de Educação

Protocolo 1711320

BOLETIM DE PESSOAL/SEDUC/01546/2025
11/07/2025

DE:

O(A) Secretario de Estado de Educação no uso de suas atribuições que lhes são conferidas por lei,

Resolve: RETIFICAR

Evento: LICENÇA PREMIO - CONCESSÃO

Processo N.: SEDUC-PRO-2025/104879

Nome: (131310/7) DENIS LUIS SILVA MARTINS

Quinquênio: 02/12/2014 Até 01/01/2020

Qtde Dias: 90

Processo N.: SEDUC-PRO-2025/104748

Nome: (89588/12) MARIA ZERLANDIA CALACA RAMOS

Quinquênio: 24/11/2009 Até 23/11/2014

Qtde Dias: 90

Processo N.: SEDUC-PRO-2025/102120

Nome: (66348/1) MILTON RODRIGUES DE SOUZA

Quinquênio: 13/11/2016 Até 12/11/2021

Qtde Dias: 90

Processo N.: SEDUC-PRO-2025/103030

Nome: (74750/3) PATRICIA DAUHALI CLEMENTE GUIMARAES PEREIRA

Quinquênio: 01/12/2010 Até 30/11/2015

Qtde Dias: 90

Processo N.: SEDUC-PRO-2025/104574

Nome: (85150/1) VANESSA GONCALVES LOPES COSTA

Quinquênio: 07/03/2015 Até 06/03/2020

Qtde Dias: 90

PUBLICADA, REGISTRADA, CUMpra-SE.

Cuiabá-MT, 11 de Julho de 2025.

Alan Resende Porto

Secretario de Estado de Educação

Protocolo 1711321

BOLETIM DE PESSOAL/SEDUC/01547/2025
11/07/2025

DE:

O(A) Secretário de Estado de Educação no uso de suas atribuições que lhes são conferidas por lei,

Resolve: DEFERIR
Evento: READEQUAÇÃO DE FUNÇÃO

Processo N.:
Nome: (221656/4) SEBASTIANA DE FATIMA BORGES DE FREITAS VIANA

Un. Adm: (239976) E E JOSE ANGELO DOS SANTOS
A Partir de: 07/07/2025 Até 02/01/2026

PUBLICADA, REGISTRADA, CUMpra-SE.
Cuiabá-MT, 11 de Julho de 2025.
Alan Resende Porto
Secretário de Estado de Educação

Protocolo 1711322

SETASC

SECRETARIA DE ESTADO DE ASSISTÊNCIA SOCIAL E CIDADANIA

PORTARIA/SETASC/00078/2025 DE: 11/07/2025

O(A) Sec. de Estado de Assistência Social e Cidadania no uso de suas atribuições que lhes são conferidas por lei,

Resolve: DESIGNAR
Evento: DESIGNAÇÃO EM SUBSTITUIÇÃO CARGO EM COMISSÃO/FUNÇÃO

Processo N.: SETASC-PRO-2025/09160
Nome: (60002/2) ELIANA CRISTINA TEIXEIRA DA SILVA
A Partir de: 07/07/2025 Até 26/07/2025
Cargo/Função: (11592) DGA-5 SERVIDOR
Substituído: (254452/1) MARIELZA MIRANDA GONCALVES
Un. Adm: (903663) COORD DE GEST PROG PROJ SOCIOASS DO SUAS

PUBLICADA, REGISTRADA, CUMpra-SE.
Cuiabá-MT, 11 de Julho de 2025.
Klebson Gomes Haagsma
Sec. de Estado de Assistência Social e Cidadania

Protocolo 1711248

BOLETIM DE PESSOAL/SETASC/00288/2025
11/07/2025

DE:

O(A) Sec. de Estado de Assistência Social e Cidadania no uso de suas atribuições que lhes são conferidas por lei,

Resolve: REMOVER
Evento: Remoção Interna de Ofício

Processo N.:
Nome: (254051/1) ANA JAQUELINE ORMOND RIBEIRO DE CAMPOS
Cargo/Função: (6052) TECNICO DESENV ECO SOC L 10177/14
Para Un. Adm: (903272) COMIS DE ETICA
A Partir de: 07/07/2025

Processo N.: SETASC-PRO-2025/09163
Nome: (105402/5) ANILDA ALVES RODRIGUES
Cargo/Função: (6052) TECNICO DESENV ECO SOC L 10177/14
Para Un. Adm: (903833) CENT ESTADUAL DE CIDADANIA
A Partir de: 04/07/2025

Processo N.: SETASC-PRO-2025/09050

Nome: (253959/1) MARINA MUNIZ DE ALMEIDA

Cargo/Função: (6052) TECNICO DESENV ECO SOC L 10177/14

Para Un. Adm: (903434) COORD DE ORCAMENTO E CONVENIOS

A Partir de: 08/07/2025

PUBLICADA, REGISTRADA, CUMpra-SE.
Cuiabá-MT, 11 de Julho de 2025.
Klebson Gomes Haagsma
Sec. de Estado de Assistência Social e Cidadania

Protocolo 1711304

BOLETIM DE PESSOAL/SETASC/00289/2025
11/07/2025

DE:

O(A) Sec. de Estado de Assistência Social e Cidadania no uso de suas atribuições que lhes são conferidas por lei,

Resolve: DEFERIR
Evento: LICENCA PREMIO - GOZO

Processo N.: SETASC-PRO-2025/09205
Nome: (97135/1) JOELMA DA SILVA TEIXEIRA MAGALHAES
Cargo/Função: (6052) TECNICO DESENV ECO SOC L 10177/14
Quinquênio de Referência: 16/01/2017 Ate 15/01/2022
A Partir de: 10/07/2025 Até 24/07/2025

PUBLICADA, REGISTRADA, CUMpra-SE.
Cuiabá-MT, 11 de Julho de 2025.
Klebson Gomes Haagsma
Sec. de Estado de Assistência Social e Cidadania

Protocolo 1711305

SEDEC

SECRETARIA DE ESTADO DE DESENVOLVIMENTO ECONÔMICO

PORTARIA/SEDEC/00010/2025

DE: 11/07/2025

O(A) Secretário de Estado de Desenvolvimento Economico no uso de suas atribuições que lhes são conferidas por lei,

Resolve: DESIGNAR
Evento: DESIGNAÇÃO EM SUBSTITUIÇÃO CARGO EM COMISSÃO/FUNÇÃO

Processo N.: SEDEC-CIN-2025/02082
Nome: (256091/1) TIANNE CAROLINI DOS SANTOS MACEDO
A Partir de: 14/07/2025 Até 02/08/2025
Cargo/Função: (11606) DGA-6 SERVIDOR
Substituído: (242403/1) KATHERINNE APARECIDA CINTRA DOS SANTOS NINOMIYA
Un. Adm: (921130) GER DE CONTRATOS

PUBLICADA, REGISTRADA, CUMpra-SE.
Cuiabá-MT, 11 de Julho de 2025.
Cesar Alberto Miranda Lima dos Santos Costa
Secretário de Estado de Desenvolvimento Economico

Protocolo 1711249

CONTRATO/SEDEC/00008/2025

DE: 11/07/2025

O(A) Secretário de Estado de Desenvolvimento Economico no uso de suas atribuições que lhes são conferidas por lei,

Resolve: AUTORIZAR

Objeto: CONTRATAÇÃO TEMPORARIA

Processo Nº: CONTRATO Nº044/2025/SEDEC

Contratado: (65553/6) CELLIE CHRISTINE REGIS DA SILVA HUGUENEY

CPF: ***.396.251-**

Cargo/Função: (6027) ANALISTA DESENV ECON SOCIAL L 10050

Referência: A-001 Carga Horária: 40 horas semanais

Un. Adm: (920894) UNID SETORIAL DE CONTROLE INTERNO

A Partir de: 10/07/2025 Até09/07/2028

PUBLICADA, REGISTRADA, CUMpra-SE.

Cuiabá-MT, 11 de Julho de 2025.

Cesar Alberto Miranda Lima dos Santos Costa

Secretário de Estado de Desenvolvimento Economico

Protocolo 1711267

BOLETIM DE PESSOAL/SEDEC/00020/2025

DE:

11/07/2025

O(A) Secretário de Estado de Desenvolvimento Economico no uso de suas atribuições que lhes são conferidas por lei,

Resolve: DEFERIR

Evento: LICENCA PREMIO - GOZO

Processo N.: SEDEC-CIN-2025/02096

Nome: (225415/1) LINACIS ROBERTA PINHO DA SILVA VOGEL LISBOA

Cargo/Função: (6027) ANALISTA DESENV ECON SOCIAL L 10050

Quinquênio de Referência: 13/08/2010 Ate 12/08/2015

A Partir de: 05/01/2026 Até03/02/2026

PUBLICADA, REGISTRADA, CUMpra-SE.

Cuiabá-MT, 11 de Julho de 2025.

Cesar Alberto Miranda Lima dos Santos Costa

Secretário de Estado de Desenvolvimento Economico

Protocolo 1711307

SECEL

SECRETARIA DE ESTADO DE CULTURA, ESPORTE E LAZER

BOLETIM DE PESSOAL/SECEL/00023/2025

DE:

11/07/2025

O(A) Secretário de Estado de Cultura, Esporte e Lazer no uso de suas atribuições que lhes são conferidas por lei,

Resolve: CONCEDER

Evento: LICENÇA PREMIO - CONCESSÃO

Processo N.: SECEL-PRO-2025/06457

Nome: (58749/1) LENIERSON HELIODORO DA SILVA

Quinquênio: 30/06/2020 Até 29/06/2025

Qtde Dias: 90

PUBLICADA, REGISTRADA, CUMpra-SE.

Cuiabá-MT, 11 de Julho de 2025.

David de Moura Pereira da Silva

Secretário de Estado de Cultura, Esporte e Lazer

Protocolo 1711306

SES

SECRETARIA DE ESTADO DE SAÚDE

PORTARIA/SES/00165/2025

DE: 11/07/2025

O(A) Secretário de Estado de Saúde no uso de suas atribuições que lhes são conferidas por lei,

Resolve: CONCEDER

Evento: Regime de Plantão SUS LC nº441/2011

Processo N.: SES-PRO-2025/21303

Nome: (319151/3) ELZA MARIA MONTEIRO DA SILVA

Cargo/Função: (12038) NIVEL TECNICO ASSISTENCIAL

Referência: 000 Carga Horária: 40H

Un. Adm: (195758) HOSP ESTADUAL LOUSITE FERREIRA DA

SILVA

A Partir de: 01/02/2025 Até27/02/2025

Qtde Plantões: 14

PUBLICADA, REGISTRADA, CUMpra-SE.

Cuiabá-MT, 11 de Julho de 2025.

Gilberto Gomes de Figueiredo

Secretário de Estado de Saúde

Protocolo 1711260

BOLETIM DE PESSOAL/SES/01231/2025

DE:

11/07/2025

O(A) Secretário de Estado de Saúde no uso de suas atribuições que lhes são conferidas por lei,

Resolve: CESSAR OS EFEITOS do Ato nº, publicado no DOE de

Evento: ADICIONAL NOTURNO

Processo N.: SES-PRO-2025/34893

Nome: (290513/3) ROZENILDA PINTO TEIXEIRA

Cargo/Função: (12050) NIVEL FUNDAMENTAL

Órgão: SECRETARIA DE ESTADO DE SAUDE

Nível: em

Instituição:

Em: 01/04/2025

Resolve: CESSAR OS EFEITOS do Ato nº, publicado no DOE de

Evento: ADICIONAL NOTURNO

Processo N.: SES-PRO-2025/12248

Nome: (349531/1) VANILZA SILVA DE OLIVEIRA

Cargo/Função: (12038) NIVEL TECNICO ASSISTENCIAL

Órgão: SECRETARIA DE ESTADO DE SAUDE

Nível: em

Instituição:

Em: 02/01/2025

PUBLICADA, REGISTRADA, CUMpra-SE.

Cuiabá-MT, 11 de Julho de 2025.

Gilberto Gomes de Figueiredo

Secretário de Estado de Saúde

Protocolo 1711342

BOLETIM DE PESSOAL/SES/01232/2025

DE:

11/07/2025

O(A) Secretário de Estado de Saúde no uso de suas atribuições que lhes são conferidas por lei,

Resolve: CONCEDER

Evento: ADICIONAL NOTURNO

Processo N.: SES-PRO-2025/35246

Nome: (280814/4) ADILZA ALVES DE ABREU

Cargo/Função: (12038) NIVEL TECNICO ASSISTENCIAL

Un. Adm: (195707) HOSP REGIONAL DR ANTONIO CARLOS

SOUTO FONTES

A Partir de: 01/04/2025 Até 01/04/2025

Quantidade: 104 horas

Processo N.: SES-PRO-2025/35246

Nome: (302468/3) ADNA RODRIGUES DOS SANTOS PIRES
Cargo/Função: (12038) NIVEL TECNICO ASSISTENCIAL
Un. Adm: (195707) HOSP REGIONAL DR ANTONIO CARLOS
SOUTO FONTES
A Partir de: 02/04/2025 Até 02/04/2025
Quantidade: 104 horas

Processo N.: SES-PRO-2025/35246

Nome: (280548/5) ADRIANA CRISTINA DA SILVA CUSTODIO
Cargo/Função: (12038) NIVEL TECNICO ASSISTENCIAL
Un. Adm: (195707) HOSP REGIONAL DR ANTONIO CARLOS
SOUTO FONTES
A Partir de: 02/04/2025 Até 02/04/2025
Quantidade: 96 horas

Processo N.: SES-PRO-2025/35213

Nome: (351692/1) ADRIANA DE JESUS
Cargo/Função: (12036) NIVEL SUPERIOR ASSISTENCIAL
Un. Adm: (195707) HOSP REGIONAL DR ANTONIO CARLOS
SOUTO FONTES
A Partir de: 26/04/2025 Até 26/04/2025
Quantidade: 16 horas

Processo N.: SES-PRO-2025/35246

Nome: (302469/3) ADRIELE DA SILVA LIMA
Cargo/Função: (12038) NIVEL TECNICO ASSISTENCIAL
Un. Adm: (195707) HOSP REGIONAL DR ANTONIO CARLOS
SOUTO FONTES
A Partir de: 02/04/2025 Até 02/04/2025
Quantidade: 104 horas

Processo N.: SES-PRO-2025/35205

Nome: (94859/1) AILTON CELSO DE OLIVEIRA
Cargo/Função: (4946) PROFIS TEC NIV MEDIO SERV SAUDE SUS
Un. Adm: (195707) HOSP REGIONAL DR ANTONIO CARLOS
SOUTO FONTES
A Partir de: 08/04/2025 Até 08/04/2025
Quantidade: 88 horas

Processo N.: SES-PRO-2025/35163

Nome: (117053/1) ALEX DE AZEVEDO
Cargo/Função: (4946) PROFIS TEC NIV MEDIO SERV SAUDE SUS
Un. Adm: (195707) HOSP REGIONAL DR ANTONIO CARLOS
SOUTO FONTES
A Partir de: 02/04/2025 Até 02/04/2025
Quantidade: 104 horas

Processo N.: SES-PRO-2025/35213

Nome: (297084/4) ALEX TIAGO ROSA CORTEZ
Cargo/Função: (12036) NIVEL SUPERIOR ASSISTENCIAL
Un. Adm: (195707) HOSP REGIONAL DR ANTONIO CARLOS
SOUTO FONTES
A Partir de: 02/04/2025 Até 02/04/2025
Quantidade: 104 horas

Processo N.: SES-PRO-2025/35132

Nome: (94491/1) ALEXANDRE CORREA DA CRUZ
Cargo/Função: (4946) PROFIS TEC NIV MEDIO SERV SAUDE SUS
Un. Adm: (195707) HOSP REGIONAL DR ANTONIO CARLOS
SOUTO FONTES
A Partir de: 01/04/2025 Até 01/04/2025
Quantidade: 104 horas

Processo N.: SES-PRO-2025/35246

Nome: (280550/5) ALVITA DA SILVA
Cargo/Função: (12038) NIVEL TECNICO ASSISTENCIAL
Un. Adm: (195707) HOSP REGIONAL DR ANTONIO CARLOS
SOUTO FONTES
A Partir de: 01/04/2025 Até 01/04/2025
Quantidade: 104 horas

Processo N.: SES-PRO-2025/34874

Nome: (280694/4) AMANDA LUCATELLI CURVO BASUALDO
Cargo/Função: (12038) NIVEL TECNICO ASSISTENCIAL
Un. Adm: (195707) HOSP REGIONAL DR ANTONIO CARLOS
SOUTO FONTES
A Partir de: 06/04/2025 Até 06/04/2025
Quantidade: 16 horas

Processo N.: SES-PRO-2025/35246

Nome: (327911/1) ANA ADOLFINA AIRES
Cargo/Função: (12038) NIVEL TECNICO ASSISTENCIAL
Un. Adm: (195707) HOSP REGIONAL DR ANTONIO CARLOS
SOUTO FONTES
A Partir de: 01/04/2025 Até 01/04/2025
Quantidade: 104 horas

Processo N.: SES-PRO-2025/34871

Nome: (300267/6) ANA BEATRIZ PASSOS DE MEIRELLES
Cargo/Função: (12036) NIVEL SUPERIOR ASSISTENCIAL
Un. Adm: (195707) HOSP REGIONAL DR ANTONIO CARLOS
SOUTO FONTES
A Partir de: 01/04/2025 Até 01/04/2025
Quantidade: 72 horas

Processo N.: SES-PRO-2025/35140

Nome: (103788/1) ANDRE LUIS SILVA DO AMARAL
Cargo/Função: (4912) PROFIS TEC NIV SUPERIOR SERV SAUDE SUS
Un. Adm: (195707) HOSP REGIONAL DR ANTONIO CARLOS
SOUTO FONTES
A Partir de: 01/04/2025 Até 01/04/2025
Quantidade: 56 horas

Processo N.: SES-PRO-2025/11173

Nome: (319760/1) ANDREA SAMPAIO DA SILVA
Cargo/Função: (12038) NIVEL TECNICO ASSISTENCIAL
Un. Adm: (195758) HOSP ESTADUAL LOUSITE FERREIRA DA SILVA
A Partir de: 01/01/2025 Até 01/01/2025
Quantidade: 112 horas

Processo N.: SES-PRO-2025/35246

Nome: (281920/5) ANDREIA BATISTA RIBEIRO
Cargo/Função: (12038) NIVEL TECNICO ASSISTENCIAL
Un. Adm: (195707) HOSP REGIONAL DR ANTONIO CARLOS
SOUTO FONTES
A Partir de: 01/04/2025 Até 01/04/2025
Quantidade: 104 horas

Processo N.: SES-PRO-2025/35246

Nome: (280554/6) ANDREIA DE ARRUDA VIEIRA
Cargo/Função: (12038) NIVEL TECNICO ASSISTENCIAL
Un. Adm: (195707) HOSP REGIONAL DR ANTONIO CARLOS
SOUTO FONTES
A Partir de: 01/04/2025 Até 01/04/2025
Quantidade: 104 horas

Processo N.: SES-PRO-2025/34871

Nome: (315792/3) ANDREIA KAROLINE VALES DA SILVA
Cargo/Função: (12036) NIVEL SUPERIOR ASSISTENCIAL
Un. Adm: (195707) HOSP REGIONAL DR ANTONIO CARLOS
SOUTO FONTES
A Partir de: 02/04/2025 Até 02/04/2025
Quantidade: 80 horas

Processo N.: SES-PRO-2025/24948

Nome: (331450/2) ANDREIA LIMA DE OLIVEIRA
Cargo/Função: (12036) NIVEL SUPERIOR ASSISTENCIAL
Un. Adm: (195731) HOSP REGIONAL DE ALTA FLORESTA
ALBERT SABIN
A Partir de: 04/03/2025 Até 04/03/2025
Quantidade: 48 horas

Processo N.: SES-PRO-2025/11173

Nome: (300336/3) ANDREIA REGINA SANTOS LEITE
Cargo/Função: (12038) NIVEL TECNICO ASSISTENCIAL
Un. Adm: (195758) HOSP ESTADUAL LOUSITE FERREIRA DA SILVA
A Partir de: 02/01/2025 Até 02/01/2025
Quantidade: 104 horas

Processo N.: SES-PRO-2025/24948

Nome: (319177/2) ANDRELUCIA LIMA DE OLIVEIRA
Cargo/Função: (12036) NIVEL SUPERIOR ASSISTENCIAL
Un. Adm: (195731) HOSP REGIONAL DE ALTA FLORESTA
ALBERT SABIN
A Partir de: 15/03/2025 Até 15/03/2025
Quantidade: 16 horas

Processo N.: SES-PRO-2025/11173
 Nome: (282991/4) ANGELA MARIA ZORZI
 Cargo/Função: (12038) NIVEL TECNICO ASSISTENCIAL
 Un. Adm: (195758) HOSP ESTADUAL LOUSITE FERREIRA DA SILVA
 A Partir de: 01/01/2025 Até 01/01/2025
 Quantidade: 112 horas

Processo N.: SES-PRO-2025/35246
 Nome: (280712/6) ANILDA SANTANA DA SILVA MINEIRO
 Cargo/Função: (12038) NIVEL TECNICO ASSISTENCIAL
 Un. Adm: (195707) HOSP REGIONAL DR ANTONIO CARLOS SOUTO FONTES
 A Partir de: 02/04/2025 Até 02/04/2025
 Quantidade: 112 horas

Processo N.: SES-PRO-2025/35132
 Nome: (94488/1) ANTONIA CESARIA ALMEIDA NERIS DE ASSUNCAO
 Cargo/Função: (4946) PROFIS TEC NIV MEDIO SERV SAUDE SUS
 Un. Adm: (195707) HOSP REGIONAL DR ANTONIO CARLOS SOUTO FONTES
 A Partir de: 01/04/2025 Até 01/04/2025
 Quantidade: 72 horas

Processo N.: SES-PRO-2025/34904
 Nome: (314204/4) ANTONIO CRISTIANI GOMES DA SILVA
 Cargo/Função: (12046) NIVEL FUNDAMENTAL ADMINISTRATIVO
 Un. Adm: (195707) HOSP REGIONAL DR ANTONIO CARLOS SOUTO FONTES
 A Partir de: 01/04/2025 Até 01/04/2025
 Quantidade: 104 horas

Processo N.: SES-PRO-2025/35246
 Nome: (281262/5) ANTONIO MARCOS DA SILVA CRUZ
 Cargo/Função: (12038) NIVEL TECNICO ASSISTENCIAL
 Un. Adm: (195707) HOSP REGIONAL DR ANTONIO CARLOS SOUTO FONTES
 A Partir de: 02/04/2025 Até 02/04/2025
 Quantidade: 104 horas

Processo N.: SES-PRO-2025/35205
 Nome: (118494/1) APARECIDA GONCALVES
 Cargo/Função: (4946) PROFIS TEC NIV MEDIO SERV SAUDE SUS
 Un. Adm: (195707) HOSP REGIONAL DR ANTONIO CARLOS SOUTO FONTES
 A Partir de: 01/04/2025 Até 01/04/2025
 Quantidade: 96 horas

Processo N.: SES-PRO-2025/35205
 Nome: (94651/1) ARACI DA SILVA PEREIRA
 Cargo/Função: (4946) PROFIS TEC NIV MEDIO SERV SAUDE SUS
 Un. Adm: (195707) HOSP REGIONAL DR ANTONIO CARLOS SOUTO FONTES
 A Partir de: 01/04/2025 Até 01/04/2025
 Quantidade: 104 horas

Processo N.: SES-PRO-2025/35246
 Nome: (280914/4) ARIONE DA SILVA
 Cargo/Função: (12038) NIVEL TECNICO ASSISTENCIAL
 Un. Adm: (195707) HOSP REGIONAL DR ANTONIO CARLOS SOUTO FONTES
 A Partir de: 02/04/2025 Até 02/04/2025
 Quantidade: 96 horas

Processo N.: SES-PRO-2025/35205
 Nome: (95520/1) ARISTEU APARECIDO DOS SANTOS
 Cargo/Função: (4946) PROFIS TEC NIV MEDIO SERV SAUDE SUS
 Un. Adm: (195707) HOSP REGIONAL DR ANTONIO CARLOS SOUTO FONTES
 A Partir de: 06/04/2025 Até 06/04/2025
 Quantidade: 104 horas

Processo N.: SES-PRO-2025/35213
 Nome: (349368/1) BARBARA FORGIARINI BASTOS ANICETO
 Cargo/Função: (12036) NIVEL SUPERIOR ASSISTENCIAL
 Un. Adm: (195707) HOSP REGIONAL DR ANTONIO CARLOS SOUTO FONTES
 A Partir de: 01/04/2025 Até 01/04/2025
 Quantidade: 112 horas

Processo N.: SES-PRO-2025/35246
 Nome: (326875/2) BRENDA LETICIA FERREIRA DE SOUZA
 Cargo/Função: (12038) NIVEL TECNICO ASSISTENCIAL
 Un. Adm: (195707) HOSP REGIONAL DR ANTONIO CARLOS SOUTO FONTES
 A Partir de: 01/04/2025 Até 01/04/2025
 Quantidade: 96 horas

Processo N.: SES-PRO-2025/11173
 Nome: (344454/1) BRENDA MARCIA DE ALMEIDA LISBOA
 Cargo/Função: (12038) NIVEL TECNICO ASSISTENCIAL
 Un. Adm: (195758) HOSP ESTADUAL LOUSITE FERREIRA DA SILVA
 A Partir de: 02/01/2025 Até 02/01/2025
 Quantidade: 112 horas

Processo N.: SES-PRO-2025/35246
 Nome: (280565/4) BRUNA LETICIA MONTEIRO
 Cargo/Função: (12038) NIVEL TECNICO ASSISTENCIAL
 Un. Adm: (195707) HOSP REGIONAL DR ANTONIO CARLOS SOUTO FONTES
 A Partir de: 02/04/2025 Até 02/04/2025
 Quantidade: 104 horas

Processo N.: SES-PRO-2025/34407
 Nome: (300472/2) CARLOS WENDEL PEREIRA TELES
 Cargo/Função: (12054) CONDUTOR DE AMBULANCIA
 Un. Adm: (195707) HOSP REGIONAL DR ANTONIO CARLOS SOUTO FONTES
 A Partir de: 04/04/2025 Até 04/04/2025
 Quantidade: 8 horas

Processo N.: SES-PRO-2025/35246
 Nome: (326418/2) CARMELITA DA SILVA TOMICHA ROMAO
 Cargo/Função: (12038) NIVEL TECNICO ASSISTENCIAL
 Un. Adm: (195707) HOSP REGIONAL DR ANTONIO CARLOS SOUTO FONTES
 A Partir de: 05/04/2025 Até 05/04/2025
 Quantidade: 8 horas

Processo N.: SES-PRO-2025/35205
 Nome: (50562/3) CATARINO FELIX DE OLIVEIRA
 Cargo/Função: (4946) PROFIS TEC NIV MEDIO SERV SAUDE SUS
 Un. Adm: (195707) HOSP REGIONAL DR ANTONIO CARLOS SOUTO FONTES
 A Partir de: 01/04/2025 Até 01/04/2025
 Quantidade: 104 horas

Processo N.: SES-PRO-2025/35246
 Nome: (282201/5) CECILIA SILE JUSTINIANO
 Cargo/Função: (12038) NIVEL TECNICO ASSISTENCIAL
 Un. Adm: (195707) HOSP REGIONAL DR ANTONIO CARLOS SOUTO FONTES
 A Partir de: 02/04/2025 Até 02/04/2025
 Quantidade: 88 horas

Processo N.: SES-PRO-2025/35246
 Nome: (280594/6) CEILA MARIA MENDES
 Cargo/Função: (12038) NIVEL TECNICO ASSISTENCIAL
 Un. Adm: (195707) HOSP REGIONAL DR ANTONIO CARLOS SOUTO FONTES
 A Partir de: 02/04/2025 Até 02/04/2025
 Quantidade: 112 horas

Processo N.: SES-PRO-2025/35163
 Nome: (86011/3) CELIA CRISTINA DE CAMPOS SANTANA DE CARVALHO
 Cargo/Função: (4946) PROFIS TEC NIV MEDIO SERV SAUDE SUS
 Un. Adm: (195707) HOSP REGIONAL DR ANTONIO CARLOS SOUTO FONTES
 A Partir de: 10/04/2025 Até 10/04/2025
 Quantidade: 72 horas

Processo N.: SES-PRO-2025/11173
 Nome: (297144/2) CILENE MARIA DA SILVA
 Cargo/Função: (12038) NIVEL TECNICO ASSISTENCIAL
 Un. Adm: (195758) HOSP ESTADUAL LOUSITE FERREIRA DA SILVA
 A Partir de: 04/01/2025 Até 04/01/2025
 Quantidade: 112 horas

Processo N.: SES-PRO-2025/11173

Nome: (282187/4) CLAUDIA APARECIDA DA SILVA
Cargo/Função: (12038) NIVEL TECNICO ASSISTENCIAL
Un. Adm: (195758) HOSP ESTADUAL LOUSITE FERREIRA DA SILVA
A Partir de: 01/01/2025 Até 01/01/2025
Quantidade: 104 horas

Processo N.: SES-PRO-2025/35246

Nome: (299817/4) CLAUDIO GOMES SANTANA JUNIOR
Cargo/Função: (12038) NIVEL TECNICO ASSISTENCIAL
Un. Adm: (195707) HOSP REGIONAL DR ANTONIO CARLOS SOUTO FONTES
A Partir de: 01/04/2025 Até 01/04/2025
Quantidade: 112 horas

Processo N.: SES-PRO-2025/34864

Nome: (280432/3) CLEBER DO NASCIMENTO
Cargo/Função: (12038) NIVEL TECNICO ASSISTENCIAL
Un. Adm: (195707) HOSP REGIONAL DR ANTONIO CARLOS SOUTO FONTES
A Partir de: 09/04/2025 Até 09/04/2025
Quantidade: 8 horas

Processo N.: SES-PRO-2025/11173

Nome: (217828/3) CLEIDE OLIVEIRA DA SILVA
Cargo/Função: (12038) NIVEL TECNICO ASSISTENCIAL
Un. Adm: (195758) HOSP ESTADUAL LOUSITE FERREIRA DA SILVA
A Partir de: 02/01/2025 Até 02/01/2025
Quantidade: 112 horas

Processo N.: SES-PRO-2025/35246

Nome: (282243/5) CLEIDIANE BATISTA SILVA
Cargo/Função: (12038) NIVEL TECNICO ASSISTENCIAL
Un. Adm: (195707) HOSP REGIONAL DR ANTONIO CARLOS SOUTO FONTES
A Partir de: 01/04/2025 Até 01/04/2025
Quantidade: 96 horas

Processo N.: SES-PRO-2025/35205

Nome: (118381/1) CLEONICE MARIA DA SILVA
Cargo/Função: (4946) PROFIS TEC NIV MEDIO SERV SAUDE SUS
Un. Adm: (195707) HOSP REGIONAL DR ANTONIO CARLOS SOUTO FONTES
A Partir de: 01/04/2025 Até 01/04/2025
Quantidade: 104 horas

Processo N.: SES-PRO-2025/34874

Nome: (283900/4) CLEUZA APARECIDA MIRANDA SOUZA
Cargo/Função: (12038) NIVEL TECNICO ASSISTENCIAL
Un. Adm: (195707) HOSP REGIONAL DR ANTONIO CARLOS SOUTO FONTES
A Partir de: 11/04/2025 Até 11/04/2025
Quantidade: 8 horas

Processo N.: SES-PRO-2025/35246

Nome: (351714/1) CRISTIANE APARECIDA DE OLIVEIRA
Cargo/Função: (12038) NIVEL TECNICO ASSISTENCIAL
Un. Adm: (195707) HOSP REGIONAL DR ANTONIO CARLOS SOUTO FONTES
A Partir de: 03/04/2025 Até 03/04/2025
Quantidade: 16 horas

Processo N.: SES-PRO-2025/35163

Nome: (70308/5) CRISTIANE MACIEL MENDES
Cargo/Função: (4946) PROFIS TEC NIV MEDIO SERV SAUDE SUS
Un. Adm: (195707) HOSP REGIONAL DR ANTONIO CARLOS SOUTO FONTES
A Partir de: 01/04/2025 Até 01/04/2025
Quantidade: 72 horas

Processo N.: SES-PRO-2025/35163

Nome: (58631/5) CRISTIANE MARTINS DE CARVALHO RODRIGUES
Cargo/Função: (4946) PROFIS TEC NIV MEDIO SERV SAUDE SUS
Un. Adm: (195707) HOSP REGIONAL DR ANTONIO CARLOS SOUTO FONTES
A Partir de: 01/04/2025 Até 01/04/2025
Quantidade: 112 horas

Processo N.: SES-PRO-2025/35246

Nome: (300387/3) CRISTINA SURUBIM CEBALHO
Cargo/Função: (12038) NIVEL TECNICO ASSISTENCIAL
Un. Adm: (195707) HOSP REGIONAL DR ANTONIO CARLOS SOUTO FONTES
A Partir de: 02/04/2025 Até 02/04/2025
Quantidade: 80 horas

Processo N.: SES-PRO-2025/11173

Nome: (281604/5) DAIANY FEITOSA PEREIRA MARTINS
Cargo/Função: (12038) NIVEL TECNICO ASSISTENCIAL
Un. Adm: (195758) HOSP ESTADUAL LOUSITE FERREIRA DA SILVA
A Partir de: 02/01/2025 Até 02/01/2025
Quantidade: 104 horas

Processo N.: SES-PRO-2025/34864

Nome: (300242/2) DANILO MORAES DE ARRUDA
Cargo/Função: (12038) NIVEL TECNICO ASSISTENCIAL
Un. Adm: (195707) HOSP REGIONAL DR ANTONIO CARLOS SOUTO FONTES
A Partir de: 05/04/2025 Até 05/04/2025
Quantidade: 32 horas

Processo N.: SES-PRO-2025/11173

Nome: (349466/1) DARIANA DE CASTRO ARRUDA
Cargo/Função: (12038) NIVEL TECNICO ASSISTENCIAL
Un. Adm: (195758) HOSP ESTADUAL LOUSITE FERREIRA DA SILVA
A Partir de: 02/01/2025 Até 02/01/2025
Quantidade: 112 horas

Processo N.: SES-PRO-2025/35213

Nome: (304114/3) DAYANE GOMES DOS SANTOS VICENSSOTTI
Cargo/Função: (12036) NIVEL SUPERIOR ASSISTENCIAL
Un. Adm: (195707) HOSP REGIONAL DR ANTONIO CARLOS SOUTO FONTES
A Partir de: 01/04/2025 Até 01/04/2025
Quantidade: 112 horas

Processo N.: SES-PRO-2025/11173

Nome: (281987/4) DERLI APARECIDA DE OLIVEIRA
Cargo/Função: (12038) NIVEL TECNICO ASSISTENCIAL
Un. Adm: (195758) HOSP ESTADUAL LOUSITE FERREIRA DA SILVA
A Partir de: 01/01/2025 Até 01/01/2025
Quantidade: 112 horas

Processo N.: SES-PRO-2025/35213

Nome: (282161/6) DHULYENE BORGES PRAXEDES
Cargo/Função: (12036) NIVEL SUPERIOR ASSISTENCIAL
Un. Adm: (195707) HOSP REGIONAL DR ANTONIO CARLOS SOUTO FONTES
A Partir de: 13/04/2025 Até 13/04/2025
Quantidade: 8 horas

Processo N.: SES-PRO-2025/11173

Nome: (332331/1) DILIANE AFONSO GOMES
Cargo/Função: (12038) NIVEL TECNICO ASSISTENCIAL
Un. Adm: (195758) HOSP ESTADUAL LOUSITE FERREIRA DA SILVA
A Partir de: 03/01/2025 Até 03/01/2025
Quantidade: 112 horas

Processo N.: SES-PRO-2025/35205

Nome: (118340/1) DIONETE MARIA DUARTE
Cargo/Função: (4946) PROFIS TEC NIV MEDIO SERV SAUDE SUS
Un. Adm: (195707) HOSP REGIONAL DR ANTONIO CARLOS SOUTO FONTES
A Partir de: 01/04/2025 Até 01/04/2025
Quantidade: 112 horas

Processo N.: SES-PRO-2025/35163

Nome: (94483/1) DOMINGOS SAVIO RIBEIRO PINTO
Cargo/Função: (4946) PROFIS TEC NIV MEDIO SERV SAUDE SUS
Un. Adm: (195707) HOSP REGIONAL DR ANTONIO CARLOS SOUTO FONTES
A Partir de: 16/04/2025 Até 16/04/2025
Quantidade: 56 horas

Processo N.: SES-PRO-2025/35246

Nome: (326878/2) DRYELLY KAMILLA DA SILVA FRANCA SANTOS
 Cargo/Função: (12038) NIVEL TECNICO ASSISTENCIAL
 Un. Adm: (195707) HOSP REGIONAL DR ANTONIO CARLOS
SOUTO FONTES
 A Partir de: 01/04/2025 Até 01/04/2025
 Quantidade: 112 horas

Processo N.: SES-PRO-2025/35132

Nome: (94371/1) EDILEUDA PEREIRA MONTEIRO
 Cargo/Função: (4946) PROFIS TEC NIV MEDIO SERV SAUDE SUS
 Un. Adm: (195707) HOSP REGIONAL DR ANTONIO CARLOS
SOUTO FONTES
 A Partir de: 02/04/2025 Até 02/04/2025
 Quantidade: 104 horas

Processo N.: SES-PRO-2025/34414

Nome: (315568/2) EDJANES FERNANDES ARAUJO
 Cargo/Função: (12046) NIVEL FUNDAMENTAL ADMINISTRATIVO
 Un. Adm: (195707) HOSP REGIONAL DR ANTONIO CARLOS
SOUTO FONTES
 A Partir de: 19/04/2025 Até 19/04/2025
 Quantidade: 8 horas

Processo N.: SES-PRO-2025/11173

Nome: (299725/4) ELAINE FARIAS FRANZOLINI
 Cargo/Função: (12038) NIVEL TECNICO ASSISTENCIAL
 Un. Adm: (195758) HOSP ESTADUAL LOUSITE FERREIRA DA
SILVA
 A Partir de: 01/01/2025 Até 01/01/2025
 Quantidade: 64 horas

Processo N.: SES-PRO-2025/24948

Nome: (333158/1) ELAINE FERNANDES RAMPAZO
 Cargo/Função: (12036) NIVEL SUPERIOR ASSISTENCIAL
 Un. Adm: (195731) HOSP REGIONAL DE ALTA FLORESTA
ALBERT SABIN
 A Partir de: 04/03/2025 Até 04/03/2025
 Quantidade: 16 horas

Processo N.: SES-PRO-2025/35163

Nome: (117041/1) ELISABETE BARRETO DE MENEZES
 Cargo/Função: (4946) PROFIS TEC NIV MEDIO SERV SAUDE SUS
 Un. Adm: (195707) HOSP REGIONAL DR ANTONIO CARLOS
SOUTO FONTES
 A Partir de: 15/04/2025 Até 15/04/2025
 Quantidade: 64 horas

Processo N.: SES-PRO-2025/35205

Nome: (94437/1) ELIZABETE MARIA DA SILVA DE CAMPOS
 Cargo/Função: (4946) PROFIS TEC NIV MEDIO SERV SAUDE SUS
 Un. Adm: (195707) HOSP REGIONAL DR ANTONIO CARLOS
SOUTO FONTES
 A Partir de: 13/04/2025 Até 13/04/2025
 Quantidade: 16 horas

Processo N.: SES-PRO-2025/11173

Nome: (299625/2) ELLEN CRISTINA PEREIRA DE ANDRADE
CAMPOS
 Cargo/Função: (12038) NIVEL TECNICO ASSISTENCIAL
 Un. Adm: (195758) HOSP ESTADUAL LOUSITE FERREIRA DA
SILVA
 A Partir de: 03/01/2025 Até 03/01/2025
 Quantidade: 104 horas

Processo N.: SES-PRO-2025/35213

Nome: (301044/3) EMILY PEREZ PRADO
 Cargo/Função: (12036) NIVEL SUPERIOR ASSISTENCIAL
 Un. Adm: (195707) HOSP REGIONAL DR ANTONIO CARLOS
SOUTO FONTES
 A Partir de: 02/04/2025 Até 02/04/2025
 Quantidade: 96 horas

Processo N.: SES-PRO-2025/35205

Nome: (94440/1) EONICE FERNANDES DA SILVA
 Cargo/Função: (4946) PROFIS TEC NIV MEDIO SERV SAUDE SUS
 Un. Adm: (195707) HOSP REGIONAL DR ANTONIO CARLOS
SOUTO FONTES
 A Partir de: 01/04/2025 Até 01/04/2025
 Quantidade: 104 horas

Processo N.: SES-PRO-2025/11173

Nome: (344894/1) ERCINA PEREIRA DA SILVA SANTOS
 Cargo/Função: (12038) NIVEL TECNICO ASSISTENCIAL
 Un. Adm: (195758) HOSP ESTADUAL LOUSITE FERREIRA DA
SILVA
 A Partir de: 02/01/2025 Até 02/01/2025
 Quantidade: 112 horas

Processo N.: SES-PRO-2025/35231

Nome: (234533/5) EUCIDINA GONCALVES MARINS BRUNELLI
 Cargo/Função: (12036) NIVEL SUPERIOR ASSISTENCIAL
 Un. Adm: (195707) HOSP REGIONAL DR ANTONIO CARLOS
SOUTO FONTES
 A Partir de: 05/04/2025 Até 05/04/2025
 Quantidade: 32 horas

Processo N.: SES-PRO-2025/35213

Nome: (281256/6) EVELLYN CRYSTINE PESSOA DE LIMA
 Cargo/Função: (12036) NIVEL SUPERIOR ASSISTENCIAL
 Un. Adm: (195707) HOSP REGIONAL DR ANTONIO CARLOS
SOUTO FONTES
 A Partir de: 01/04/2025 Até 01/04/2025
 Quantidade: 112 horas

Processo N.: SES-PRO-2025/35213

Nome: (280829/6) FABIO FERREIRA LANDIM
 Cargo/Função: (12036) NIVEL SUPERIOR ASSISTENCIAL
 Un. Adm: (195707) HOSP REGIONAL DR ANTONIO CARLOS
SOUTO FONTES
 A Partir de: 01/04/2025 Até 01/04/2025
 Quantidade: 104 horas

Processo N.: SES-PRO-2025/24948

Nome: (333256/1) FABIO LEANDRO RAMPAZO
 Cargo/Função: (12036) NIVEL SUPERIOR ASSISTENCIAL
 Un. Adm: (195731) HOSP REGIONAL DE ALTA FLORESTA
ALBERT SABIN
 A Partir de: 18/03/2025 Até 18/03/2025
 Quantidade: 8 horas

Processo N.: SES-PRO-2025/34904

Nome: (346458/1) FABIO RAMOS DA SILVA
 Cargo/Função: (12046) NIVEL FUNDAMENTAL ADMINISTRATIVO
 Un. Adm: (195707) HOSP REGIONAL DR ANTONIO CARLOS
SOUTO FONTES
 A Partir de: 02/04/2025 Até 02/04/2025
 Quantidade: 104 horas

Processo N.: SES-PRO-2025/34904

Nome: (333428/1) FABIO VINICIUS DE CAMPOS LEITE
 Cargo/Função: (12046) NIVEL FUNDAMENTAL ADMINISTRATIVO
 Un. Adm: (195707) HOSP REGIONAL DR ANTONIO CARLOS
SOUTO FONTES
 A Partir de: 15/04/2025 Até 15/04/2025
 Quantidade: 56 horas

Processo N.: SES-PRO-2025/34871

Nome: (281552/7) FELIPE KLINSMANN BARBOSA LANDIM
 Cargo/Função: (12036) NIVEL SUPERIOR ASSISTENCIAL
 Un. Adm: (195707) HOSP REGIONAL DR ANTONIO CARLOS
SOUTO FONTES
 A Partir de: 03/04/2025 Até 03/04/2025
 Quantidade: 64 horas

Processo N.: SES-PRO-2025/34904

Nome: (346460/1) FELIPE RYAN MENDES CAMARGO
 Cargo/Função: (12046) NIVEL FUNDAMENTAL ADMINISTRATIVO
 Un. Adm: (195707) HOSP REGIONAL DR ANTONIO CARLOS
SOUTO FONTES
 A Partir de: 21/04/2025 Até 21/04/2025
 Quantidade: 8 horas

Processo N.: SES-PRO-2025/35231

Nome: (345900/1) FERNANDO BRITO PANISSO
 Cargo/Função: (12036) NIVEL SUPERIOR ASSISTENCIAL
 Un. Adm: (195707) HOSP REGIONAL DR ANTONIO CARLOS
SOUTO FONTES
 A Partir de: 02/04/2025 Até 02/04/2025
 Quantidade: 104 horas

Processo N.: SES-PRO-2025/34407

Nome: (76726/5) FRANCISCO RODRIGUES MARTINS
 Cargo/Função: (12054) CONDUTOR DE AMBULANCIA
 Un. Adm: (195707) HOSP REGIONAL DR ANTONIO CARLOS
SOUTO FONTES
 A Partir de: 26/04/2025 Até 26/04/2025
 Quantidade: 8 horas

Processo N.: SES-PRO-2025/35231

Nome: (297105/4) GEISIANI BALEEIRO PRAXEDES
 Cargo/Função: (12036) NIVEL SUPERIOR ASSISTENCIAL
 Un. Adm: (195707) HOSP REGIONAL DR ANTONIO CARLOS
SOUTO FONTES
 A Partir de: 02/04/2025 Até 02/04/2025
 Quantidade: 104 horas

Processo N.: SES-PRO-2025/34864

Nome: (280426/5) GILVANE BEZERRA HURTADO
 Cargo/Função: (12038) NIVEL TECNICO ASSISTENCIAL
 Un. Adm: (195707) HOSP REGIONAL DR ANTONIO CARLOS
SOUTO FONTES
 A Partir de: 02/04/2025 Até 02/04/2025
 Quantidade: 56 horas

Processo N.: SES-PRO-2025/35213

Nome: (315602/3) GIORDANNY MARCIANO MORENO
 Cargo/Função: (12036) NIVEL SUPERIOR ASSISTENCIAL
 Un. Adm: (195707) HOSP REGIONAL DR ANTONIO CARLOS
SOUTO FONTES
 A Partir de: 01/04/2025 Até 01/04/2025
 Quantidade: 112 horas

Processo N.: SES-PRO-2025/35213

Nome: (342965/1) GIOVANNA LIMA GUEDES
 Cargo/Função: (12036) NIVEL SUPERIOR ASSISTENCIAL
 Un. Adm: (195707) HOSP REGIONAL DR ANTONIO CARLOS
SOUTO FONTES
 A Partir de: 01/04/2025 Até 01/04/2025
 Quantidade: 104 horas

Processo N.: SES-PRO-2025/24948

Nome: (340864/1) GISLAINE FERNANDES RAMPAZO
 Cargo/Função: (12036) NIVEL SUPERIOR ASSISTENCIAL
 Un. Adm: (195731) HOSP REGIONAL DE ALTA FLORESTA
ALBERT SABIN
 A Partir de: 02/03/2025 Até 02/03/2025
 Quantidade: 32 horas

Processo N.: SES-PRO-2025/35205

Nome: (95448/1) GLORIA FERREIRA MENDES MARTINS
 Cargo/Função: (4946) PROFIS TEC NIV MEDIO SERV SAUDE SUS
 Un. Adm: (195707) HOSP REGIONAL DR ANTONIO CARLOS
SOUTO FONTES
 A Partir de: 04/04/2025 Até 04/04/2025
 Quantidade: 112 horas

Processo N.: SES-PRO-2025/35163

Nome: (96125/4) HAECKEL SADLER DE OLIVEIRA
 Cargo/Função: (4946) PROFIS TEC NIV MEDIO SERV SAUDE SUS
 Un. Adm: (195707) HOSP REGIONAL DR ANTONIO CARLOS
SOUTO FONTES
 A Partir de: 01/04/2025 Até 01/04/2025
 Quantidade: 104 horas

Processo N.: SES-PRO-2025/35205

Nome: (118385/1) HELTON RIDLEY DE FREITAS
 Cargo/Função: (4946) PROFIS TEC NIV MEDIO SERV SAUDE SUS
 Un. Adm: (195707) HOSP REGIONAL DR ANTONIO CARLOS
SOUTO FONTES
 A Partir de: 02/04/2025 Até 02/04/2025
 Quantidade: 104 horas

Processo N.: SES-PRO-2025/34871

Nome: (300383/4) HELY MARTINS DA SILVA JUNIOR
 Cargo/Função: (12036) NIVEL SUPERIOR ASSISTENCIAL
 Un. Adm: (195707) HOSP REGIONAL DR ANTONIO CARLOS
SOUTO FONTES
 A Partir de: 04/04/2025 Até 04/04/2025
 Quantidade: 80 horas

Processo N.: SES-PRO-2025/35683

Nome: (43705/2) HERALDO SILVA
 Cargo/Função: (4912) PROFIS TEC NIV SUPERIOR SERV SAUDE
SUS
 Un. Adm: (195707) HOSP REGIONAL DR ANTONIO CARLOS
SOUTO FONTES
 A Partir de: 02/04/2025 Até 02/04/2025
 Quantidade: 104 horas

Processo N.: SES-PRO-2025/35134

Nome: (117324/1) HORACIO CUSTODIO DA SILVA
 Cargo/Função: (4946) PROFIS TEC NIV MEDIO SERV SAUDE SUS
 Un. Adm: (195707) HOSP REGIONAL DR ANTONIO CARLOS
SOUTO FONTES
 A Partir de: 12/04/2025 Até 12/04/2025
 Quantidade: 32 horas

Processo N.: SES-PRO-2025/34864

Nome: (297192/3) JACKSON MORAIS DA SILVA
 Cargo/Função: (12038) NIVEL TECNICO ASSISTENCIAL
 Un. Adm: (195707) HOSP REGIONAL DR ANTONIO CARLOS
SOUTO FONTES
 A Partir de: 06/04/2025 Até 06/04/2025
 Quantidade: 32 horas

Processo N.: SES-PRO-2025/35132

Nome: (94851/1) JAIR OLIVEIRA DOS SANTOS FILHO
 Cargo/Função: (4946) PROFIS TEC NIV MEDIO SERV SAUDE SUS
 Un. Adm: (195707) HOSP REGIONAL DR ANTONIO CARLOS
SOUTO FONTES
 A Partir de: 19/04/2025 Até 19/04/2025
 Quantidade: 24 horas

Processo N.: SES-PRO-2025/35683

Nome: (116166/2) JANAINA VIEIRA DE MELO
 Cargo/Função: (4912) PROFIS TEC NIV SUPERIOR SERV SAUDE
SUS
 Un. Adm: (195707) HOSP REGIONAL DR ANTONIO CARLOS
SOUTO FONTES
 A Partir de: 01/04/2025 Até 01/04/2025
 Quantidade: 80 horas

Processo N.: SES-PRO-2025/24948

Nome: (333163/1) JASSON GOULART DE OLIVEIRA
 Cargo/Função: (12036) NIVEL SUPERIOR ASSISTENCIAL
 Un. Adm: (195731) HOSP REGIONAL DE ALTA FLORESTA
ALBERT SABIN
 A Partir de: 03/03/2025 Até 03/03/2025
 Quantidade: 16 horas

Processo N.: SES-PRO-2025/35205

Nome: (94519/1) JOACY BRAGA MARTINS
 Cargo/Função: (4946) PROFIS TEC NIV MEDIO SERV SAUDE SUS
 Un. Adm: (195707) HOSP REGIONAL DR ANTONIO CARLOS
SOUTO FONTES
 A Partir de: 08/04/2025 Até 08/04/2025
 Quantidade: 104 horas

Processo N.: SES-PRO-2025/35122

Nome: (80558/2) JOAO APARECIDO BARBOSA
 Cargo/Função: (4989) PROFIS APOIO SERV SAUDE SUS
 Un. Adm: (195707) HOSP REGIONAL DR ANTONIO CARLOS
SOUTO FONTES
 A Partir de: 02/04/2025 Até 02/04/2025
 Quantidade: 104 horas

Processo N.: SES-PRO-2025/35151

Nome: (60845/10) JOSDEMAR MUNIZ DE MORAES
 Cargo/Função: (4912) PROFIS TEC NIV SUPERIOR SERV SAUDE
SUS
 Un. Adm: (195707) HOSP REGIONAL DR ANTONIO CARLOS
SOUTO FONTES
 A Partir de: 01/04/2025 Até 01/04/2025
 Quantidade: 112 horas

Processo N.: SES-PRO-2025/35213
 Nome: (280517/6) JOSIANE SIMOES DOS SANTOS
 Cargo/Função: (12036) NIVEL SUPERIOR ASSISTENCIAL
 Un. Adm: (195707) HOSP REGIONAL DR ANTONIO CARLOS
SOUTO FONTES
 A Partir de: 02/04/2025 Até 02/04/2025
 Quantidade: 104 horas

Processo N.: SES-PRO-2025/25880
 Nome: (69650/2) JULIO CEZAR DO AMARAL
 Cargo/Função: (4912) PROFIS TEC NIV SUPERIOR SERV SAUDE
SUS
 Un. Adm: (195758) HOSP ESTADUAL LOUSITE FERREIRA DA
SILVA
 A Partir de: 01/12/2024 Até 01/12/2024
 Quantidade: 112 horas

Processo N.: SES-PRO-2025/35213
 Nome: (343385/1) KALINY ALMEIDA DUARTE
 Cargo/Função: (12036) NIVEL SUPERIOR ASSISTENCIAL
 Un. Adm: (195707) HOSP REGIONAL DR ANTONIO CARLOS
SOUTO FONTES
 A Partir de: 02/04/2025 Até 02/04/2025
 Quantidade: 80 horas

Processo N.: SES-PRO-2025/35213
 Nome: (298961/3) KARLA FERNANDA SOBRINHO DE OLIVEIRA
 Cargo/Função: (12036) NIVEL SUPERIOR ASSISTENCIAL
 Un. Adm: (195707) HOSP REGIONAL DR ANTONIO CARLOS
SOUTO FONTES
 A Partir de: 01/04/2025 Até 01/04/2025
 Quantidade: 104 horas

Processo N.: SES-PRO-2025/29658
 Nome: (299330/4) KEILA FERREIRA DA SILVA
 Cargo/Função: (12036) NIVEL SUPERIOR ASSISTENCIAL
 Un. Adm: (195758) HOSP ESTADUAL LOUSITE FERREIRA DA
SILVA
 A Partir de: 09/03/2025 Até 09/03/2025
 Quantidade: 112 horas

Processo N.: SES-PRO-2025/35205
 Nome: (94512/1) KELLY APARECIDA BRUNO
 Cargo/Função: (4946) PROFIS TEC NIV MEDIO SERV SAUDE SUS
 Un. Adm: (195707) HOSP REGIONAL DR ANTONIO CARLOS
SOUTO FONTES
 A Partir de: 01/04/2025 Até 01/04/2025
 Quantidade: 104 horas

Processo N.: SES-PRO-2025/29658
 Nome: (344786/2) KIARA KELLY GUSMAO DA SILVA
 Cargo/Função: (12036) NIVEL SUPERIOR ASSISTENCIAL
 Un. Adm: (195758) HOSP ESTADUAL LOUSITE FERREIRA DA
SILVA
 A Partir de: 03/03/2025 Até 03/03/2025
 Quantidade: 112 horas

Processo N.: SES-PRO-2025/29658
 Nome: (295492/3) LAILA CAMILA MACHADO ZENI
 Cargo/Função: (12036) NIVEL SUPERIOR ASSISTENCIAL
 Un. Adm: (195758) HOSP ESTADUAL LOUSITE FERREIRA DA
SILVA
 A Partir de: 01/03/2025 Até 01/03/2025
 Quantidade: 112 horas

Processo N.: SES-PRO-2025/29658
 Nome: (299842/3) LENILO HEITOR CORREA NUNES
 Cargo/Função: (12036) NIVEL SUPERIOR ASSISTENCIAL
 Un. Adm: (195758) HOSP ESTADUAL LOUSITE FERREIRA DA
SILVA
 A Partir de: 02/03/2025 Até 02/03/2025
 Quantidade: 112 horas

Processo N.: SES-PRO-2025/35213
 Nome: (111800/9) LIDIANE VIGNARDI CORREA
 Cargo/Função: (12036) NIVEL SUPERIOR ASSISTENCIAL
 Un. Adm: (195707) HOSP REGIONAL DR ANTONIO CARLOS
SOUTO FONTES
 A Partir de: 02/04/2025 Até 02/04/2025
 Quantidade: 104 horas

Processo N.: SES-PRO-2025/29658
 Nome: (301163/3) LINDA INES ALMEIDA ROSA
 Cargo/Função: (12036) NIVEL SUPERIOR ASSISTENCIAL
 Un. Adm: (195758) HOSP ESTADUAL LOUSITE FERREIRA DA
SILVA
 A Partir de: 04/03/2025 Até 04/03/2025
 Quantidade: 112 horas

Processo N.: SES-PRO-2025/35213
 Nome: (303840/3) LINDOMAR DA SILVA COSTA
 Cargo/Função: (12036) NIVEL SUPERIOR ASSISTENCIAL
 Un. Adm: (195707) HOSP REGIONAL DR ANTONIO CARLOS
SOUTO FONTES
 A Partir de: 02/04/2025 Até 02/04/2025
 Quantidade: 104 horas

Processo N.: SES-PRO-2025/35205
 Nome: (94510/1) LOIDEMAR FERREIRA
 Cargo/Função: (4946) PROFIS TEC NIV MEDIO SERV SAUDE SUS
 Un. Adm: (195707) HOSP REGIONAL DR ANTONIO CARLOS
SOUTO FONTES
 A Partir de: 02/04/2025 Até 02/04/2025
 Quantidade: 104 horas

Processo N.: SES-PRO-2025/29658
 Nome: (322394/1) LUANA BATISTA FERNANDES
 Cargo/Função: (12036) NIVEL SUPERIOR ASSISTENCIAL
 Un. Adm: (195758) HOSP ESTADUAL LOUSITE FERREIRA DA
SILVA
 A Partir de: 02/03/2025 Até 02/03/2025
 Quantidade: 96 horas

Processo N.: SES-PRO-2025/35205
 Nome: (95107/1) LUCIANA DE FATIMA DA SILVA
 Cargo/Função: (4946) PROFIS TEC NIV MEDIO SERV SAUDE SUS
 Un. Adm: (195707) HOSP REGIONAL DR ANTONIO CARLOS
SOUTO FONTES
 A Partir de: 02/04/2025 Até 02/04/2025
 Quantidade: 104 horas

Processo N.: SES-PRO-2025/34858
 Nome: (301072/2) LUCILENE RODRIGUES DA SILVA
 Cargo/Função: (12036) NIVEL SUPERIOR ASSISTENCIAL
 Un. Adm: (195707) HOSP REGIONAL DR ANTONIO CARLOS
SOUTO FONTES
 A Partir de: 04/04/2025 Até 04/04/2025
 Quantidade: 80 horas

Processo N.: SES-PRO-2025/35130
 Nome: (94503/1) LUISIVAN DE CARVALHO
 Cargo/Função: (4946) PROFIS TEC NIV MEDIO SERV SAUDE SUS
 Un. Adm: (195707) HOSP REGIONAL DR ANTONIO CARLOS
SOUTO FONTES
 A Partir de: 02/04/2025 Até 02/04/2025
 Quantidade: 104 horas

Processo N.: SES-PRO-2025/29658
 Nome: (125158/6) MAIZE RODRIGUES FERREIRA MIRANDA
 Cargo/Função: (12036) NIVEL SUPERIOR ASSISTENCIAL
 Un. Adm: (195758) HOSP ESTADUAL LOUSITE FERREIRA DA
SILVA
 A Partir de: 01/03/2025 Até 01/03/2025
 Quantidade: 112 horas

Processo N.: SES-PRO-2025/29658
 Nome: (201360/2) MARA KELLY DOS SANTOS
 Cargo/Função: (12036) NIVEL SUPERIOR ASSISTENCIAL
 Un. Adm: (195758) HOSP ESTADUAL LOUSITE FERREIRA DA
SILVA
 A Partir de: 03/03/2025 Até 03/03/2025
 Quantidade: 112 horas

Processo N.: SES-PRO-2025/29658
 Nome: (322330/1) MARCELA BARAVIEIRA COSTA COELHO
 Cargo/Função: (12036) NIVEL SUPERIOR ASSISTENCIAL
 Un. Adm: (195758) HOSP ESTADUAL LOUSITE FERREIRA DA
SILVA
 A Partir de: 05/03/2025 Até 05/03/2025
 Quantidade: 104 horas

Processo N.: SES-PRO-2025/35132

Nome: (94526/1) MARCELINA MENDES DA CUNHA
Cargo/Função: (4946) PROFIS TEC NIV MEDIO SERV SAUDE SUS
Un. Adm: (195707) HOSP REGIONAL DR ANTONIO CARLOS SOUTO FONTES
A Partir de: 01/04/2025 Até 01/04/2025
Quantidade: 104 horas

Processo N.: SES-PRO-2025/35205

Nome: (94460/1) MARCELIZE DA SILVA CONCEICAO TEIXEIRA
Cargo/Função: (4946) PROFIS TEC NIV MEDIO SERV SAUDE SUS
Un. Adm: (195707) HOSP REGIONAL DR ANTONIO CARLOS SOUTO FONTES
A Partir de: 02/04/2025 Até 02/04/2025
Quantidade: 112 horas

Processo N.: SES-PRO-2025/35158

Nome: (93967/1) MARCILENE MORAES DA CRUZ
Cargo/Função: (4989) PROFIS APOIO SERV SAUDE SUS
Un. Adm: (195707) HOSP REGIONAL DR ANTONIO CARLOS SOUTO FONTES
A Partir de: 02/04/2025 Até 02/04/2025
Quantidade: 104 horas

Processo N.: SES-PRO-2025/35205

Nome: (94475/1) MARCILENE RAMOS DA CONCEICAO
Cargo/Função: (4946) PROFIS TEC NIV MEDIO SERV SAUDE SUS
Un. Adm: (195707) HOSP REGIONAL DR ANTONIO CARLOS SOUTO FONTES
A Partir de: 20/04/2025 Até 20/04/2025
Quantidade: 8 horas

Processo N.: SES-PRO-2025/35158

Nome: (94035/1) MARCIO BARROS DA SILVA
Cargo/Função: (4989) PROFIS APOIO SERV SAUDE SUS
Un. Adm: (195707) HOSP REGIONAL DR ANTONIO CARLOS SOUTO FONTES
A Partir de: 01/04/2025 Até 01/04/2025
Quantidade: 104 horas

Processo N.: SES-PRO-2025/35132

Nome: (94457/2) MARIA DA CONCEICAO DA SILVA ARRUDA
Cargo/Função: (4946) PROFIS TEC NIV MEDIO SERV SAUDE SUS
Un. Adm: (195707) HOSP REGIONAL DR ANTONIO CARLOS SOUTO FONTES
A Partir de: 01/04/2025 Até 01/04/2025
Quantidade: 104 horas

Processo N.: SES-PRO-2025/34893

Nome: (319044/1) MARIA DE FATIMA DE ARRUDA CASTRILLON
Cargo/Função: (12050) NIVEL FUNDAMENTAL
Un. Adm: (195707) HOSP REGIONAL DR ANTONIO CARLOS SOUTO FONTES
A Partir de: 06/04/2025 Até 06/04/2025
Quantidade: 88 horas

Processo N.: SES-PRO-2025/29658

Nome: (281572/4) MARIA FATIMA DA SILVA
Cargo/Função: (12036) NIVEL SUPERIOR ASSISTENCIAL
Un. Adm: (195758) HOSP ESTADUAL LOUSITE FERREIRA DA SILVA
A Partir de: 04/03/2025 Até 04/03/2025
Quantidade: 112 horas

Processo N.: SES-PRO-2025/35205

Nome: (118511/1) MARIA LUIZA CORTEZ GADOTTI
Cargo/Função: (4946) PROFIS TEC NIV MEDIO SERV SAUDE SUS
Un. Adm: (195707) HOSP REGIONAL DR ANTONIO CARLOS SOUTO FONTES
A Partir de: 02/04/2025 Até 02/04/2025
Quantidade: 104 horas

Processo N.: SES-PRO-2025/35213

Nome: (298631/5) MARILENE APARECIDA MOREIRA
Cargo/Função: (12036) NIVEL SUPERIOR ASSISTENCIAL
Un. Adm: (195707) HOSP REGIONAL DR ANTONIO CARLOS SOUTO FONTES
A Partir de: 01/04/2025 Até 01/04/2025
Quantidade: 88 horas

Processo N.: SES-PRO-2025/29658

Nome: (315546/3) MARILUCI MACEDO DA SILVA
Cargo/Função: (12036) NIVEL SUPERIOR ASSISTENCIAL
Un. Adm: (195758) HOSP ESTADUAL LOUSITE FERREIRA DA SILVA
A Partir de: 04/03/2025 Até 04/03/2025
Quantidade: 112 horas

Processo N.: SES-PRO-2025/34916

Nome: (282173/6) MILCELENA CONCEICAO PEREIRA
Cargo/Função: (12038) NIVEL TECNICO ASSISTENCIAL
Un. Adm: (195707) HOSP REGIONAL DR ANTONIO CARLOS SOUTO FONTES
A Partir de: 01/04/2025 Até 01/04/2025
Quantidade: 112 horas

Processo N.: SES-PRO-2025/34916

Nome: (282113/5) MIRIAM LUIZA DE SOUZA
Cargo/Função: (12038) NIVEL TECNICO ASSISTENCIAL
Un. Adm: (195707) HOSP REGIONAL DR ANTONIO CARLOS SOUTO FONTES
A Partir de: 01/04/2025 Até 01/04/2025
Quantidade: 104 horas

Processo N.: SES-PRO-2025/29658

Nome: (301007/5) NATACHA MICHELLY RONDON
Cargo/Função: (12036) NIVEL SUPERIOR ASSISTENCIAL
Un. Adm: (195758) HOSP ESTADUAL LOUSITE FERREIRA DA SILVA
A Partir de: 01/03/2025 Até 01/03/2025
Quantidade: 112 horas

Processo N.: SES-PRO-2025/29658

Nome: (322051/2) NEIDE ANTONIA DA SILVA RAMOS
Cargo/Função: (12036) NIVEL SUPERIOR ASSISTENCIAL
Un. Adm: (195758) HOSP ESTADUAL LOUSITE FERREIRA DA SILVA
A Partir de: 02/03/2025 Até 02/03/2025
Quantidade: 112 horas

Processo N.: SES-PRO-2025/12248

Nome: (138462/7) NEIDE MARIA DA SILVA SAMPAIO
Cargo/Função: (12038) NIVEL TECNICO ASSISTENCIAL
Un. Adm: (195758) HOSP ESTADUAL LOUSITE FERREIRA DA SILVA
A Partir de: 02/01/2025 Até 02/01/2025
Quantidade: 104 horas

Processo N.: SES-PRO-2025/21664

Nome: (138462/7) NEIDE MARIA DA SILVA SAMPAIO
Cargo/Função: (12038) NIVEL TECNICO ASSISTENCIAL
Un. Adm: (195758) HOSP ESTADUAL LOUSITE FERREIRA DA SILVA
A Partir de: 01/02/2025 Até 01/02/2025
Quantidade: 104 horas

Processo N.: SES-PRO-2025/29658

Nome: (325844/1) NEIVA PEREIRA DA CRUZ
Cargo/Função: (12036) NIVEL SUPERIOR ASSISTENCIAL
Un. Adm: (195758) HOSP ESTADUAL LOUSITE FERREIRA DA SILVA
A Partir de: 02/03/2025 Até 02/03/2025
Quantidade: 112 horas

Processo N.: SES-PRO-2025/35122

Nome: (94000/1) NORBERTO DE ALMEIDA
Cargo/Função: (4989) PROFIS APOIO SERV SAUDE SUS
Un. Adm: (195707) HOSP REGIONAL DR ANTONIO CARLOS SOUTO FONTES
A Partir de: 01/04/2025 Até 01/04/2025
Quantidade: 112 horas

Processo N.: SES-PRO-2025/29658

Nome: (320206/2) NUBIA CRUZ DOURADO DE MORAES
 Cargo/Função: (12036) NIVEL SUPERIOR ASSISTENCIAL
 Un. Adm: (195758) HOSP ESTADUAL LOUSITE FERREIRA DA
 SILVA

A Partir de: 01/03/2025 Até 01/03/2025
 Quantidade: 112 horas

Processo N.: SES-PRO-2025/12248

Nome: (320738/1) ODETE CRISTINA DE OLIVEIRA
 Cargo/Função: (12038) NIVEL TECNICO ASSISTENCIAL
 Un. Adm: (195758) HOSP ESTADUAL LOUSITE FERREIRA DA
 SILVA

A Partir de: 01/01/2025 Até 01/01/2025
 Quantidade: 112 horas

Processo N.: SES-PRO-2025/21664

Nome: (327650/1) OSVALDINA BRANDAO DE MATOS
 Cargo/Função: (12038) NIVEL TECNICO ASSISTENCIAL
 Un. Adm: (195758) HOSP ESTADUAL LOUSITE FERREIRA DA
 SILVA

A Partir de: 02/02/2025 Até 02/02/2025
 Quantidade: 112 horas

Processo N.: SES-PRO-2025/21664

Nome: (138364/5) PABLO ALBERTO SANTOS MORAES
 Cargo/Função: (12038) NIVEL TECNICO ASSISTENCIAL
 Un. Adm: (195758) HOSP ESTADUAL LOUSITE FERREIRA DA
 SILVA

A Partir de: 02/02/2025 Até 02/02/2025
 Quantidade: 112 horas

Processo N.: SES-PRO-2025/34916

Nome: (280624/5) PATRICIA CARLA CANDIDO GARCIA
 Cargo/Função: (12038) NIVEL TECNICO ASSISTENCIAL
 Un. Adm: (195707) HOSP REGIONAL DR ANTONIO CARLOS
 SOUTO FONTES

A Partir de: 01/04/2025 Até 01/04/2025
 Quantidade: 112 horas

Processo N.: SES-PRO-2025/29658

Nome: (298754/5) PATRICIA DOS SANTOS AGUILERA
 Cargo/Função: (12036) NIVEL SUPERIOR ASSISTENCIAL
 Un. Adm: (195758) HOSP ESTADUAL LOUSITE FERREIRA DA
 SILVA

A Partir de: 05/03/2025 Até 05/03/2025
 Quantidade: 88 horas

Processo N.: SES-PRO-2025/21664

Nome: (297158/4) PATRICIA FERREIRA LOPES
 Cargo/Função: (12038) NIVEL TECNICO ASSISTENCIAL
 Un. Adm: (195758) HOSP ESTADUAL LOUSITE FERREIRA DA
 SILVA

A Partir de: 08/02/2025 Até 08/02/2025
 Quantidade: 88 horas

Processo N.: SES-PRO-2025/34916

Nome: (305519/2) PATRICIA PEREIRA RAMOS
 Cargo/Função: (12038) NIVEL TECNICO ASSISTENCIAL
 Un. Adm: (195707) HOSP REGIONAL DR ANTONIO CARLOS
 SOUTO FONTES

A Partir de: 02/04/2025 Até 02/04/2025
 Quantidade: 104 horas

Processo N.: SES-PRO-2025/29658

Nome: (319572/2) POLIANA COSTA DA SILVA
 Cargo/Função: (12036) NIVEL SUPERIOR ASSISTENCIAL
 Un. Adm: (195758) HOSP ESTADUAL LOUSITE FERREIRA DA
 SILVA

A Partir de: 01/03/2025 Até 01/03/2025
 Quantidade: 112 horas

Processo N.: SES-PRO-2025/12248

Nome: (323044/2) PRISCILLA VEIGA DE SOUZA DINIZ
 Cargo/Função: (12038) NIVEL TECNICO ASSISTENCIAL
 Un. Adm: (195758) HOSP ESTADUAL LOUSITE FERREIRA DA
 SILVA

A Partir de: 03/01/2025 Até 03/01/2025
 Quantidade: 104 horas

Processo N.: SES-PRO-2025/21664

Nome: (323044/2) PRISCILLA VEIGA DE SOUZA DINIZ
 Cargo/Função: (12038) NIVEL TECNICO ASSISTENCIAL
 Un. Adm: (195758) HOSP ESTADUAL LOUSITE FERREIRA DA
 SILVA

A Partir de: 02/02/2025 Até 02/02/2025
 Quantidade: 112 horas

Processo N.: SES-PRO-2025/12248

Nome: (296155/4) RAFAELA DEGIANE NASSARDEN
 Cargo/Função: (12038) NIVEL TECNICO ASSISTENCIAL
 Un. Adm: (195758) HOSP ESTADUAL LOUSITE FERREIRA DA
 SILVA

A Partir de: 05/01/2025 Até 05/01/2025
 Quantidade: 96 horas

Processo N.: SES-PRO-2025/21664

Nome: (296155/4) RAFAELA DEGIANE NASSARDEN
 Cargo/Função: (12038) NIVEL TECNICO ASSISTENCIAL
 Un. Adm: (195758) HOSP ESTADUAL LOUSITE FERREIRA DA
 SILVA

A Partir de: 02/02/2025 Até 02/02/2025
 Quantidade: 104 horas

Processo N.: SES-PRO-2025/21664

Nome: (319666/2) RALTER BENEDITO ARRUDA ADAO
 Cargo/Função: (12038) NIVEL TECNICO ASSISTENCIAL
 Un. Adm: (195758) HOSP ESTADUAL LOUSITE FERREIRA DA
 SILVA

A Partir de: 01/02/2025 Até 01/02/2025
 Quantidade: 104 horas

Processo N.: SES-PRO-2025/12248

Nome: (331957/1) RAQUEL CASTELO BRANCO
 Cargo/Função: (12038) NIVEL TECNICO ASSISTENCIAL
 Un. Adm: (195758) HOSP ESTADUAL LOUSITE FERREIRA DA
 SILVA

A Partir de: 01/01/2025 Até 01/01/2025
 Quantidade: 104 horas

Processo N.: SES-PRO-2025/21664

Nome: (331957/1) RAQUEL CASTELO BRANCO
 Cargo/Função: (12038) NIVEL TECNICO ASSISTENCIAL
 Un. Adm: (195758) HOSP ESTADUAL LOUSITE FERREIRA DA
 SILVA

A Partir de: 02/02/2025 Até 02/02/2025
 Quantidade: 88 horas

Processo N.: SES-PRO-2025/35163

Nome: (94427/1) REINALDO PEREIRA
 Cargo/Função: (4946) PROFIS TEC NIV MEDIO SERV SAUDE SUS
 Un. Adm: (195707) HOSP REGIONAL DR ANTONIO CARLOS
 SOUTO FONTES

A Partir de: 01/04/2025 Até 01/04/2025
 Quantidade: 80 horas

Processo N.: SES-PRO-2025/35213

Nome: (280824/5) RENAN ALVES PEDROSO DA CUNHA
 Cargo/Função: (12036) NIVEL SUPERIOR ASSISTENCIAL
 Un. Adm: (195707) HOSP REGIONAL DR ANTONIO CARLOS
 SOUTO FONTES

A Partir de: 08/04/2025 Até 08/04/2025
 Quantidade: 80 horas

Processo N.: SES-PRO-2025/12248

Nome: (319545/3) RENATA LOURENA DE CARVALHO
 Cargo/Função: (12038) NIVEL TECNICO ASSISTENCIAL
 Un. Adm: (195758) HOSP ESTADUAL LOUSITE FERREIRA DA
 SILVA

A Partir de: 01/01/2025 Até 01/01/2025
 Quantidade: 112 horas

Processo N.: SES-PRO-2025/21664

Nome: (319545/3) RENATA LOURENA DE CARVALHO
 Cargo/Função: (12038) NIVEL TECNICO ASSISTENCIAL
 Un. Adm: (195758) HOSP ESTADUAL LOUSITE FERREIRA DA
 SILVA

A Partir de: 02/02/2025 Até 02/02/2025
 Quantidade: 104 horas

Processo N.: SES-PRO-2025/35145
 Nome: (39591/2) RONALDO LUIZ MARQUES
 Cargo/Função: (4912) PROFIS TEC NIV SUPERIOR SERV SAUDE SUS
 Un. Adm: (195707) HOSP REGIONAL DR ANTONIO CARLOS SOUTO FONTES
 A Partir de: 01/04/2025 Até 01/04/2025
 Quantidade: 104 horas

Processo N.: SES-PRO-2025/34916
 Nome: (328930/1) RONIDAK COSTA DO NASCIMENTO MADALENA
 Cargo/Função: (12038) NIVEL TECNICO ASSISTENCIAL
 Un. Adm: (195707) HOSP REGIONAL DR ANTONIO CARLOS SOUTO FONTES
 A Partir de: 01/04/2025 Até 01/04/2025
 Quantidade: 112 horas

Processo N.: SES-PRO-2025/35158
 Nome: (93997/1) ROSA HELENA MASJIONE
 Cargo/Função: (4989) PROFIS APOIO SERV SAUDE SUS
 Un. Adm: (195707) HOSP REGIONAL DR ANTONIO CARLOS SOUTO FONTES
 A Partir de: 01/04/2025 Até 01/04/2025
 Quantidade: 104 horas

Processo N.: SES-PRO-2025/12248
 Nome: (295048/2) ROSEMEIRE MARIA DE SOUZA LIMA
 Cargo/Função: (12038) NIVEL TECNICO ASSISTENCIAL
 Un. Adm: (195758) HOSP ESTADUAL LOUSITE FERREIRA DA SILVA
 A Partir de: 03/01/2025 Até 03/01/2025
 Quantidade: 88 horas

Processo N.: SES-PRO-2025/21664
 Nome: (295048/2) ROSEMEIRE MARIA DE SOUZA LIMA
 Cargo/Função: (12038) NIVEL TECNICO ASSISTENCIAL
 Un. Adm: (195758) HOSP ESTADUAL LOUSITE FERREIRA DA SILVA
 A Partir de: 02/02/2025 Até 02/02/2025
 Quantidade: 104 horas

Processo N.: SES-PRO-2025/29658
 Nome: (343769/1) ROSEMILDA SOARES FERREIRA GOMES
 Cargo/Função: (12036) NIVEL SUPERIOR ASSISTENCIAL
 Un. Adm: (195758) HOSP ESTADUAL LOUSITE FERREIRA DA SILVA
 A Partir de: 01/03/2025 Até 01/03/2025
 Quantidade: 112 horas

Processo N.: SES-PRO-2025/12248
 Nome: (330944/1) ROSENIL GONCALVES DA LUZ
 Cargo/Função: (12038) NIVEL TECNICO ASSISTENCIAL
 Un. Adm: (195758) HOSP ESTADUAL LOUSITE FERREIRA DA SILVA
 A Partir de: 02/01/2025 Até 02/01/2025
 Quantidade: 112 horas

Processo N.: SES-PRO-2025/21664
 Nome: (330944/1) ROSENIL GONCALVES DA LUZ
 Cargo/Função: (12038) NIVEL TECNICO ASSISTENCIAL
 Un. Adm: (195758) HOSP ESTADUAL LOUSITE FERREIRA DA SILVA
 A Partir de: 01/02/2025 Até 01/02/2025
 Quantidade: 112 horas

Processo N.: SES-PRO-2025/34916
 Nome: (280907/5) ROSIMAR DA SILVA ALVES
 Cargo/Função: (12038) NIVEL TECNICO ASSISTENCIAL
 Un. Adm: (195707) HOSP REGIONAL DR ANTONIO CARLOS SOUTO FONTES
 A Partir de: 02/04/2025 Até 02/04/2025
 Quantidade: 112 horas

Processo N.: SES-PRO-2025/34916
 Nome: (280640/5) ROSIMAR LOPES DA SILVA
 Cargo/Função: (12038) NIVEL TECNICO ASSISTENCIAL
 Un. Adm: (195707) HOSP REGIONAL DR ANTONIO CARLOS SOUTO FONTES
 A Partir de: 01/04/2025 Até 01/04/2025
 Quantidade: 104 horas

Processo N.: SES-PRO-2025/12248
 Nome: (314017/5) ROSIMEIRE ALVES DE SOUZA
 Cargo/Função: (12038) NIVEL TECNICO ASSISTENCIAL
 Un. Adm: (195758) HOSP ESTADUAL LOUSITE FERREIRA DA SILVA
 A Partir de: 01/01/2025 Até 01/01/2025
 Quantidade: 104 horas

Processo N.: SES-PRO-2025/21664
 Nome: (314017/5) ROSIMEIRE ALVES DE SOUZA
 Cargo/Função: (12038) NIVEL TECNICO ASSISTENCIAL
 Un. Adm: (195758) HOSP ESTADUAL LOUSITE FERREIRA DA SILVA
 A Partir de: 02/02/2025 Até 02/02/2025
 Quantidade: 112 horas

Processo N.: SES-PRO-2025/12248
 Nome: (299743/2) ROSINEY MAGALHAES DA COSTA
 Cargo/Função: (12038) NIVEL TECNICO ASSISTENCIAL
 Un. Adm: (195758) HOSP ESTADUAL LOUSITE FERREIRA DA SILVA
 A Partir de: 02/01/2025 Até 02/01/2025
 Quantidade: 112 horas

Processo N.: SES-PRO-2025/21664
 Nome: (299743/2) ROSINEY MAGALHAES DA COSTA
 Cargo/Função: (12038) NIVEL TECNICO ASSISTENCIAL
 Un. Adm: (195758) HOSP ESTADUAL LOUSITE FERREIRA DA SILVA
 A Partir de: 01/02/2025 Até 01/02/2025
 Quantidade: 104 horas

Processo N.: SES-PRO-2025/29658
 Nome: (121207/4) ROZILDA DE PAIVA LEITE
 Cargo/Função: (12036) NIVEL SUPERIOR ASSISTENCIAL
 Un. Adm: (195758) HOSP ESTADUAL LOUSITE FERREIRA DA SILVA
 A Partir de: 02/03/2025 Até 02/03/2025
 Quantidade: 112 horas

Processo N.: SES-PRO-2025/12248
 Nome: (295150/4) ROZILENE SANTIAGO DE OLIVEIRA
 Cargo/Função: (12038) NIVEL TECNICO ASSISTENCIAL
 Un. Adm: (195758) HOSP ESTADUAL LOUSITE FERREIRA DA SILVA
 A Partir de: 01/01/2025 Até 01/01/2025
 Quantidade: 112 horas

Processo N.: SES-PRO-2025/21664
 Nome: (295150/4) ROZILENE SANTIAGO DE OLIVEIRA
 Cargo/Função: (12038) NIVEL TECNICO ASSISTENCIAL
 Un. Adm: (195758) HOSP ESTADUAL LOUSITE FERREIRA DA SILVA
 A Partir de: 02/02/2025 Até 02/02/2025
 Quantidade: 112 horas

Processo N.: SES-PRO-2025/21664
 Nome: (300355/3) RUTE DA COSTA
 Cargo/Função: (12038) NIVEL TECNICO ASSISTENCIAL
 Un. Adm: (195758) HOSP ESTADUAL LOUSITE FERREIRA DA SILVA
 A Partir de: 02/02/2025 Até 02/02/2025
 Quantidade: 112 horas

Processo N.: SES-PRO-2025/12248
 Nome: (139937/4) SANDRA BORGES DE AMORIM ROSA
 Cargo/Função: (12038) NIVEL TECNICO ASSISTENCIAL
 Un. Adm: (195758) HOSP ESTADUAL LOUSITE FERREIRA DA SILVA
 A Partir de: 01/01/2025 Até 01/01/2025
 Quantidade: 88 horas

Processo N.: SES-PRO-2025/21664
 Nome: (139937/4) SANDRA BORGES DE AMORIM ROSA
 Cargo/Função: (12038) NIVEL TECNICO ASSISTENCIAL
 Un. Adm: (195758) HOSP ESTADUAL LOUSITE FERREIRA DA SILVA
 A Partir de: 04/02/2025 Até 04/02/2025
 Quantidade: 104 horas

Processo N.: SES-PRO-2025/34864

Nome: (296095/5) SELMA CARDOSO NEVES
 Cargo/Função: (12038) NIVEL TECNICO ASSISTENCIAL
 Un. Adm: (195707) HOSP REGIONAL DR ANTONIO CARLOS
SOUTO FONTES
 A Partir de: 03/04/2025 Até 03/04/2025
 Quantidade: 48 horas

Processo N.: SES-PRO-2025/34916

Nome: (280435/5) SILVANA CRISTIANO DE ARAUJO
 Cargo/Função: (12038) NIVEL TECNICO ASSISTENCIAL
 Un. Adm: (195707) HOSP REGIONAL DR ANTONIO CARLOS
SOUTO FONTES
 A Partir de: 01/04/2025 Até 01/04/2025
 Quantidade: 88 horas

Processo N.: SES-PRO-2025/34916

Nome: (297109/3) SILVANA DIAS TUSSUES DO NASCIMENTO
 Cargo/Função: (12038) NIVEL TECNICO ASSISTENCIAL
 Un. Adm: (195707) HOSP REGIONAL DR ANTONIO CARLOS
SOUTO FONTES
 A Partir de: 02/04/2025 Até 02/04/2025
 Quantidade: 96 horas

Processo N.: SES-PRO-2025/12248

Nome: (281635/5) SILVANA ZILDA DE SOUZA RODRIGO
 Cargo/Função: (12038) NIVEL TECNICO ASSISTENCIAL
 Un. Adm: (195758) HOSP ESTADUAL LOUSITE FERREIRA DA
SILVA
 A Partir de: 01/01/2025 Até 01/01/2025
 Quantidade: 112 horas

Processo N.: SES-PRO-2025/21664

Nome: (281635/5) SILVANA ZILDA DE SOUZA RODRIGO
 Cargo/Função: (12038) NIVEL TECNICO ASSISTENCIAL
 Un. Adm: (195758) HOSP ESTADUAL LOUSITE FERREIRA DA
SILVA
 A Partir de: 02/02/2025 Até 02/02/2025
 Quantidade: 112 horas

Processo N.: SES-PRO-2025/35213

Nome: (351758/1) SILVIA CRISTINA DA SILVA
 Cargo/Função: (12036) NIVEL SUPERIOR ASSISTENCIAL
 Un. Adm: (195707) HOSP REGIONAL DR ANTONIO CARLOS
SOUTO FONTES
 A Partir de: 09/04/2025 Até 09/04/2025
 Quantidade: 48 horas

Processo N.: SES-PRO-2025/34916

Nome: (280595/4) SIMONE RAMOS ALMEIDA
 Cargo/Função: (12038) NIVEL TECNICO ASSISTENCIAL
 Un. Adm: (195707) HOSP REGIONAL DR ANTONIO CARLOS
SOUTO FONTES
 A Partir de: 02/04/2025 Até 02/04/2025
 Quantidade: 112 horas

Processo N.: SES-PRO-2025/34916

Nome: (327934/1) SIRLEI CATARINA RONDON
 Cargo/Função: (12038) NIVEL TECNICO ASSISTENCIAL
 Un. Adm: (195707) HOSP REGIONAL DR ANTONIO CARLOS
SOUTO FONTES
 A Partir de: 02/04/2025 Até 02/04/2025
 Quantidade: 112 horas

Processo N.: SES-PRO-2025/35205

Nome: (118379/1) SONIA CRISTINA DE OLIVEIRA
 Cargo/Função: (4946) PROFIS TEC NIV MEDIO SERV SAUDE SUS
 Un. Adm: (195707) HOSP REGIONAL DR ANTONIO CARLOS
SOUTO FONTES
 A Partir de: 01/04/2025 Até 01/04/2025
 Quantidade: 112 horas

Processo N.: SES-PRO-2025/29658

Nome: (300298/4) SUELLEN DA SILVA OLIVEIRA
 Cargo/Função: (12036) NIVEL SUPERIOR ASSISTENCIAL
 Un. Adm: (195758) HOSP ESTADUAL LOUSITE FERREIRA DA
SILVA
 A Partir de: 01/03/2025 Até 01/03/2025
 Quantidade: 112 horas

Processo N.: SES-PRO-2025/34893

Nome: (299694/2) SUZE MARIA RODRIGUES
 Cargo/Função: (12050) NIVEL FUNDAMENTAL
 Un. Adm: (195707) HOSP REGIONAL DR ANTONIO CARLOS
SOUTO FONTES
 A Partir de: 01/04/2025 Até 01/04/2025
 Quantidade: 104 horas

Processo N.: SES-PRO-2025/12248

Nome: (301005/3) TAIS DE OLIVEIRA FERREIRA
 Cargo/Função: (12038) NIVEL TECNICO ASSISTENCIAL
 Un. Adm: (195758) HOSP ESTADUAL LOUSITE FERREIRA DA
SILVA
 A Partir de: 02/01/2025 Até 02/01/2025
 Quantidade: 104 horas

Processo N.: SES-PRO-2025/21664

Nome: (301005/3) TAIS DE OLIVEIRA FERREIRA
 Cargo/Função: (12038) NIVEL TECNICO ASSISTENCIAL
 Un. Adm: (195758) HOSP ESTADUAL LOUSITE FERREIRA DA
SILVA
 A Partir de: 01/02/2025 Até 01/02/2025
 Quantidade: 112 horas

Processo N.: SES-PRO-2025/34893

Nome: (299695/2) TASSIA CAMILA RODRIGUES DE ARRUDA
OLIVEIRA
 Cargo/Função: (12050) NIVEL FUNDAMENTAL
 Un. Adm: (195707) HOSP REGIONAL DR ANTONIO CARLOS
SOUTO FONTES
 A Partir de: 02/04/2025 Até 02/04/2025
 Quantidade: 104 horas

Processo N.: SES-PRO-2025/34400

Nome: (315812/2) TASSIANE APARECIDA MORAES PASSOS
 Cargo/Função: (12040) NIVEL AUXILIAR ASSISTENCIAL
 Un. Adm: (195707) HOSP REGIONAL DR ANTONIO CARLOS
SOUTO FONTES
 A Partir de: 02/04/2025 Até 02/04/2025
 Quantidade: 88 horas

Processo N.: SES-PRO-2025/12248

Nome: (302780/2) TATIANE ARAUJO DUARTE
 Cargo/Função: (12038) NIVEL TECNICO ASSISTENCIAL
 Un. Adm: (195758) HOSP ESTADUAL LOUSITE FERREIRA DA
SILVA
 A Partir de: 16/01/2025 Até 16/01/2025
 Quantidade: 24 horas

Processo N.: SES-PRO-2025/21664

Nome: (302780/2) TATIANE ARAUJO DUARTE
 Cargo/Função: (12038) NIVEL TECNICO ASSISTENCIAL
 Un. Adm: (195758) HOSP ESTADUAL LOUSITE FERREIRA DA
SILVA
 A Partir de: 03/02/2025 Até 03/02/2025
 Quantidade: 88 horas

Processo N.: SES-PRO-2025/12248

Nome: (329445/2) TATIANE GONCALVES MAXIMIANO
 Cargo/Função: (12038) NIVEL TECNICO ASSISTENCIAL
 Un. Adm: (195758) HOSP ESTADUAL LOUSITE FERREIRA DA
SILVA
 A Partir de: 04/01/2025 Até 04/01/2025
 Quantidade: 16 horas

Processo N.: SES-PRO-2025/34916

Nome: (315749/2) TATIANE PINOW CAMINI
 Cargo/Função: (12038) NIVEL TECNICO ASSISTENCIAL
 Un. Adm: (195707) HOSP REGIONAL DR ANTONIO CARLOS
SOUTO FONTES
 A Partir de: 02/04/2025 Até 02/04/2025
 Quantidade: 96 horas

Processo N.: SES-PRO-2025/29658

Nome: (299255/4) TATIANE VIEIRA QUEIROZ
 Cargo/Função: (12036) NIVEL SUPERIOR ASSISTENCIAL
 Un. Adm: (195758) HOSP ESTADUAL LOUSITE FERREIRA DA
SILVA
 A Partir de: 01/03/2025 Até 01/03/2025
 Quantidade: 104 horas

Processo N.: SES-PRO-2025/34916

Nome: (215934/5) TATYANE DA SILVA CASASUS FIGUEIREDO
 Cargo/Função: (12038) NIVEL TECNICO ASSISTENCIAL
 Un. Adm: (195707) HOSP REGIONAL DR ANTONIO CARLOS
SOUTO FONTES
 A Partir de: 01/04/2025 Até 01/04/2025
 Quantidade: 112 horas

Processo N.: SES-PRO-2025/35134

Nome: (94403/1) TERA AMADIZOM SAMPAIO
 Cargo/Função: (4946) PROFIS TEC NIV MEDIO SERV SAUDE SUS
 Un. Adm: (195707) HOSP REGIONAL DR ANTONIO CARLOS
SOUTO FONTES
 A Partir de: 01/04/2025 Até 01/04/2025
 Quantidade: 112 horas

Processo N.: SES-PRO-2025/35213

Nome: (281031/6) THAIS LORENA DE LIMA
 Cargo/Função: (12036) NIVEL SUPERIOR ASSISTENCIAL
 Un. Adm: (195707) HOSP REGIONAL DR ANTONIO CARLOS
SOUTO FONTES
 A Partir de: 02/04/2025 Até 02/04/2025
 Quantidade: 104 horas

Processo N.: SES-PRO-2025/34904

Nome: (296253/5) THAIS PEREIRA DOS SANTOS
 Cargo/Função: (12046) NIVEL FUNDAMENTAL ADMINISTRATIVO
 Un. Adm: (195707) HOSP REGIONAL DR ANTONIO CARLOS
SOUTO FONTES
 A Partir de: 01/04/2025 Até 01/04/2025
 Quantidade: 80 horas

Processo N.: SES-PRO-2025/35213

Nome: (325461/2) THAYSA RODRIGUES DA SILVA GONCALVES
 Cargo/Função: (12036) NIVEL SUPERIOR ASSISTENCIAL
 Un. Adm: (195707) HOSP REGIONAL DR ANTONIO CARLOS
SOUTO FONTES
 A Partir de: 08/04/2025 Até 08/04/2025
 Quantidade: 8 horas

Processo N.: SES-PRO-2025/34916

Nome: (214640/6) VAGNER LOPES MACEDO
 Cargo/Função: (12038) NIVEL TECNICO ASSISTENCIAL
 Un. Adm: (195707) HOSP REGIONAL DR ANTONIO CARLOS
SOUTO FONTES
 A Partir de: 04/04/2025 Até 04/04/2025
 Quantidade: 104 horas

Processo N.: SES-PRO-2025/34916

Nome: (280524/6) VALDIR VIEIRA DOS SANTOS
 Cargo/Função: (12038) NIVEL TECNICO ASSISTENCIAL
 Un. Adm: (195707) HOSP REGIONAL DR ANTONIO CARLOS
SOUTO FONTES
 A Partir de: 01/04/2025 Até 01/04/2025
 Quantidade: 104 horas

Processo N.: SES-PRO-2025/35115

Nome: (94425/1) VALDSON ANDRE CAMPOS ROSA
 Cargo/Função: (4946) PROFIS TEC NIV MEDIO SERV SAUDE SUS
 Un. Adm: (195707) HOSP REGIONAL DR ANTONIO CARLOS
SOUTO FONTES
 A Partir de: 01/04/2025 Até 01/04/2025
 Quantidade: 104 horas

Processo N.: SES-PRO-2025/34916

Nome: (315744/2) VANIA DA CONCEICAO SOARES
 Cargo/Função: (12038) NIVEL TECNICO ASSISTENCIAL
 Un. Adm: (195707) HOSP REGIONAL DR ANTONIO CARLOS
SOUTO FONTES
 A Partir de: 02/04/2025 Até 02/04/2025
 Quantidade: 96 horas

Processo N.: SES-PRO-2025/29658

Nome: (317595/2) VANILZA ALMEIDA CORTEZ
 Cargo/Função: (12036) NIVEL SUPERIOR ASSISTENCIAL
 Un. Adm: (195758) HOSP ESTADUAL LOUSITE FERREIRA DA
SILVA
 A Partir de: 02/03/2025 Até 02/03/2025
 Quantidade: 80 horas

Processo N.: SES-PRO-2025/21664

Nome: (349531/1) VANILZA SILVA DE OLIVEIRA
 Cargo/Função: (12038) NIVEL TECNICO ASSISTENCIAL
 Un. Adm: (195758) HOSP ESTADUAL LOUSITE FERREIRA DA
SILVA
 A Partir de: 01/02/2025 Até 01/02/2025
 Quantidade: 112 horas

Processo N.: SES-PRO-2025/34916

Nome: (281925/5) VERA LUCIA CORREIA
 Cargo/Função: (12038) NIVEL TECNICO ASSISTENCIAL
 Un. Adm: (195707) HOSP REGIONAL DR ANTONIO CARLOS
SOUTO FONTES
 A Partir de: 02/04/2025 Até 02/04/2025
 Quantidade: 104 horas

Processo N.: SES-PRO-2025/12248

Nome: (301170/3) VERA LUCIA PEDROSO DE RESENDE
 Cargo/Função: (12038) NIVEL TECNICO ASSISTENCIAL
 Un. Adm: (195758) HOSP ESTADUAL LOUSITE FERREIRA DA
SILVA
 A Partir de: 02/01/2025 Até 02/01/2025
 Quantidade: 112 horas

Processo N.: SES-PRO-2025/21664

Nome: (301170/3) VERA LUCIA PEDROSO DE RESENDE
 Cargo/Função: (12038) NIVEL TECNICO ASSISTENCIAL
 Un. Adm: (195758) HOSP ESTADUAL LOUSITE FERREIRA DA
SILVA
 A Partir de: 01/02/2025 Até 01/02/2025
 Quantidade: 112 horas

Processo N.: SES-PRO-2025/35213

Nome: (132180/7) VILMA DA CRUZ CAMPOS
 Cargo/Função: (12036) NIVEL SUPERIOR ASSISTENCIAL
 Un. Adm: (195707) HOSP REGIONAL DR ANTONIO CARLOS
SOUTO FONTES
 A Partir de: 02/04/2025 Até 02/04/2025
 Quantidade: 104 horas

Processo N.: SES-PRO-2025/34916

Nome: (280644/5) VILMA DA SILVA PEIXOTO
 Cargo/Função: (12038) NIVEL TECNICO ASSISTENCIAL
 Un. Adm: (195707) HOSP REGIONAL DR ANTONIO CARLOS
SOUTO FONTES
 A Partir de: 02/04/2025 Até 02/04/2025
 Quantidade: 96 horas

Processo N.: SES-PRO-2025/35213

Nome: (217262/3) VIVIAN CEBALHO PEREIRA
 Cargo/Função: (12036) NIVEL SUPERIOR ASSISTENCIAL
 Un. Adm: (195707) HOSP REGIONAL DR ANTONIO CARLOS
SOUTO FONTES
 A Partir de: 04/04/2025 Até 04/04/2025
 Quantidade: 96 horas

Processo N.: SES-PRO-2025/34864

Nome: (226161/8) WAGNER LUIZ DE OLIVEIRA CAETANO
 Cargo/Função: (12038) NIVEL TECNICO ASSISTENCIAL
 Un. Adm: (195707) HOSP REGIONAL DR ANTONIO CARLOS
SOUTO FONTES
 A Partir de: 01/04/2025 Até 01/04/2025
 Quantidade: 64 horas

Processo N.: SES-PRO-2025/12248

Nome: (304510/2) WALDIRENE ALVES DE BRITO
 Cargo/Função: (12038) NIVEL TECNICO ASSISTENCIAL
 Un. Adm: (195758) HOSP ESTADUAL LOUSITE FERREIRA DA
SILVA
 A Partir de: 01/01/2025 Até 01/01/2025
 Quantidade: 96 horas

Processo N.: SES-PRO-2025/21664

Nome: (304510/3) WALDIRENE ALVES DE BRITO
 Cargo/Função: (12038) NIVEL TECNICO ASSISTENCIAL
 Un. Adm: (195758) HOSP ESTADUAL LOUSITE FERREIRA DA
SILVA
 A Partir de: 02/02/2025 Até 02/02/2025
 Quantidade: 96 horas

Processo N.: SES-PRO-2025/35134

Nome: (94400/1) WALMIR SOARES MAIA

Cargo/Função: (4946) PROFIS TEC NIV MEDIO SERV SAUDE SUS

Un. Adm: (195707) HOSP REGIONAL DR ANTONIO CARLOS

SOUTO FONTES

A Partir de: 02/04/2025 Até 02/04/2025

Quantidade: 96 horas

Processo N.: SES-PRO-2025/35205

Nome: (63979/1) WALTER ALVES AMORIM SOBRINHO

Cargo/Função: (4946) PROFIS TEC NIV MEDIO SERV SAUDE SUS

Un. Adm: (195707) HOSP REGIONAL DR ANTONIO CARLOS

SOUTO FONTES

A Partir de: 02/04/2025 Até 02/04/2025

Quantidade: 96 horas

Processo N.: SES-PRO-2025/34916

Nome: (297132/4) WELISON DOS SANTOS

Cargo/Função: (12038) NIVEL TECNICO ASSISTENCIAL

Un. Adm: (195707) HOSP REGIONAL DR ANTONIO CARLOS

SOUTO FONTES

A Partir de: 02/04/2025 Até 02/04/2025

Quantidade: 80 horas

Processo N.: SES-PRO-2025/34916

Nome: (281805/5) WEMERSON GONCALVES DOS SANTOS

Cargo/Função: (12038) NIVEL TECNICO ASSISTENCIAL

Un. Adm: (195707) HOSP REGIONAL DR ANTONIO CARLOS

SOUTO FONTES

A Partir de: 01/04/2025 Até 01/04/2025

Quantidade: 80 horas

Processo N.: SES-PRO-2025/35158

Nome: (91206/1) WILMA APARECIDA MENDES MARTINS

Cargo/Função: (4989) PROFIS APOIO SERV SAUDE SUS

Un. Adm: (195707) HOSP REGIONAL DR ANTONIO CARLOS

SOUTO FONTES

A Partir de: 12/04/2025 Até 12/04/2025

Quantidade: 8 horas

Processo N.: SES-PRO-2025/12248

Nome: (332572/1) WILMA CONCEICAO FERREIRA

Cargo/Função: (12038) NIVEL TECNICO ASSISTENCIAL

Un. Adm: (195758) HOSP ESTADUAL LOUSITE FERREIRA DA

SILVA

A Partir de: 02/01/2025 Até 02/01/2025

Quantidade: 104 horas

Processo N.: SES-PRO-2025/35231

Nome: (346092/1) YANN POUSO DE SOUZA

Cargo/Função: (12036) NIVEL SUPERIOR ASSISTENCIAL

Un. Adm: (195707) HOSP REGIONAL DR ANTONIO CARLOS

SOUTO FONTES

A Partir de: 01/04/2025 Até 01/04/2025

Quantidade: 104 horas

Processo N.: SES-PRO-2025/12248

Nome: (304460/3) YASMIN PINTO DE ARRUDA

Cargo/Função: (12038) NIVEL TECNICO ASSISTENCIAL

Un. Adm: (195758) HOSP ESTADUAL LOUSITE FERREIRA DA

SILVA

A Partir de: 02/01/2025 Até 02/01/2025

Quantidade: 112 horas

PUBLICADA, REGISTRADA, CUMpra-SE.

Cuiabá-MT, 11 de Julho de 2025.

Gilberto Gomes de Figueiredo

Secretário de Estado de Saúde

Protocolo 1711343

BOLETIM DE PESSOAL/SES/01233/2025

DE:

11/07/2025

O(A) Secretário de Estado de Saúde no uso de suas atribuições que lhes são conferidas por lei,

Resolve: DEFERIR

Evento: LICENÇA A GESTANTE/SEGURADO INSS

Processo N.: SES-PRO-2025/50688

Nome: (342889/1) AMALY VIDAL AZIZ

Cargo/Função: (12036) NIVEL SUPERIOR ASSISTENCIAL

Un. Adm: (151688) DIR DO ESCRITORIO REGIONAL DE SAUDE

DE SINOP

A Partir de: 18/06/2025 Até15/10/2025

Processo N.: SES-PRO-2025/52587

Nome: (241695/9) CLEOMA DA SILVA DA CONCEICAO

Cargo/Função: (12038) NIVEL TECNICO ASSISTENCIAL

Un. Adm: (195731) HOSP REGIONAL DE ALTA FLORESTA

ALBERT SABIN

A Partir de: 06/07/2025 Até02/11/2025

PUBLICADA, REGISTRADA, CUMpra-SE.

Cuiabá-MT, 11 de Julho de 2025.

Gilberto Gomes de Figueiredo

Secretário de Estado de Saúde

Protocolo 1711344

BOLETIM DE PESSOAL/SES/01234/2025

DE:

11/07/2025

O(A) Secretário de Estado de Saúde no uso de suas atribuições que lhes são conferidas por lei,

Resolve: DEFERIR

Evento: LICENÇA P/ TRATAMENTO SAUDE/SEGURADO INSS

Processo N.: SES-PRO-2025/15957

Nome: (280593/5) ANTONIO ALVES PEREIRA FILHO

Cargo/Função: (12038) NIVEL TECNICO ASSISTENCIAL

Un. Adm: (195707) HOSP REGIONAL DR ANTONIO CARLOS

SOUTO FONTES

A Partir de: 30/06/2025 Até27/09/2025

Processo N.: SES-PRO-2025/52359

Nome: (327318/1) JUSTINA PINTO DA COSTA

Cargo/Função: (12050) NIVEL FUNDAMENTAL

Un. Adm: (224278) SUP ADMINISTRATIVA E FINANCEIRA

A Partir de: 04/07/2025 Até02/08/2025

Processo N.: SES-PRO-2025/53079

Nome: (346377/1) MARIA APARECIDA DE ALMEIDA OLIVEIRA

Cargo/Função: (12044) NIVEL MEDIO ADMINISTRATIVO

Un. Adm: (195758) HOSP ESTADUAL LOUSITE FERREIRA DA

SILVA

A Partir de: 06/06/2025 Até06/07/2025

Processo N.: SES-PRO-2025/53084

Nome: (346377/1) MARIA APARECIDA DE ALMEIDA OLIVEIRA

Cargo/Função: (12044) NIVEL MEDIO ADMINISTRATIVO

Un. Adm: (195758) HOSP ESTADUAL LOUSITE FERREIRA DA

SILVA

A Partir de: 07/07/2025 Até21/07/2025

Processo N.:

Nome: (122739/9) MARIA PEREIRA DE FRANCA

Cargo/Função: (12036) NIVEL SUPERIOR ASSISTENCIAL

Un. Adm: (198544) SUPERINT DE ENFERMAGEM

A Partir de: 29/05/2025 Até12/06/2025

Processo N.:

Nome: (351992/1) NILGISLAINE ALVES DOS SANTOS MOURA

Cargo/Função: (12044) NIVEL MEDIO ADMINISTRATIVO

Un. Adm: (198536) SUPERINT ADMINISTRATIVA E FINANCEIRA

A Partir de: 09/06/2025 Até13/06/2025

Processo N.:

Nome: (320219/1) ROGERIO DE OLIVEIRA FERREIRA
Cargo/Função: (12054) CONDUTOR DE AMBULANCIA
Un. Adm: (195731) HOSP REGIONAL DE ALTA FLORESTA
ALBERT SABIN
A Partir de: 08/06/2025 Até21/06/2025

Processo N.:

Nome: (280186/4) STEFANE CAROLINE DE SOUZA
Cargo/Função: (12044) NIVEL MEDIO ADMINISTRATIVO
Un. Adm: (195731) HOSP REGIONAL DE ALTA FLORESTA
ALBERT SABIN
A Partir de: 17/05/2025 Até21/05/2025

PUBLICADA, REGISTRADA, CUMpra-SE.
Cuiabá-MT, 11 de Julho de 2025.
Gilberto Gomes de Figueiredo
Secretário de Estado de Saúde

Protocolo 1711345

BOLETIM DE PESSOAL/SES/01235/2025 DE:
11/07/2025

O(A) Secretário de Estado de Saúde no uso de suas atribuições que lhes são conferidas por lei,

Resolve: PRORROGAR
Evento: LICENÇA P/ TRATAMENTO SAUDE/SEGURADO INSS

Processo N.: SES-PRO-2025/53305

Nome: (296275/3) MATEUS FRANCISCO ARRUDA DE MORAES
Cargo/Função: (12038) NIVEL TECNICO ASSISTENCIAL
Un. Adm: (224316) COORD DE CLINICA MEDICA E PEDIATRICA
Até: 05/08/2025

PUBLICADA, REGISTRADA, CUMpra-SE.
Cuiabá-MT, 11 de Julho de 2025.
Gilberto Gomes de Figueiredo
Secretário de Estado de Saúde

Protocolo 1711346

BOLETIM DE PESSOAL/SES/01236/2025 DE:
11/07/2025

O(A) Secretário de Estado de Saúde no uso de suas atribuições que lhes são conferidas por lei,

Resolve: DEFERIR
Evento: LICENCA PARA TRATAMENTO DE SAUDE

Processo N.:

Nome: (93957/1) DAISI SABINO DUTRA DOS SANTOS
Cargo/Função: (4912) PROFIS TEC NIV SUPERIOR SERV SAUDE SUS
Un. Adm: (197106) COORD DE PROC DE INFORMACOES DE SERV DE SAUDE
A Partir de: 01/07/2025 Até21/07/2025

Processo N.:

Nome: (90038/1) ERLI CANDIDA DA CRUZ
Cargo/Função: (4946) PROFIS TEC NIV MEDIO SERV SAUDE SUS
Un. Adm: (151513) DIR DO ESCRITORIO REG DE SAUDE DE BARRA DO GARCAS
A Partir de: 01/07/2025 Até15/07/2025

Processo N.:

Nome: (106876/1) REGINALDO GOMES DE SOUZA NETO
Cargo/Função: (4946) PROFIS TEC NIV MEDIO SERV SAUDE SUS
Un. Adm: (151513) DIR DO ESCRITORIO REG DE SAUDE DE BARRA DO GARCAS
A Partir de: 26/06/2025 Até04/07/2025

PUBLICADA, REGISTRADA, CUMpra-SE.
Cuiabá-MT, 11 de Julho de 2025.
Gilberto Gomes de Figueiredo
Secretário de Estado de Saúde

Protocolo 1711347

BOLETIM DE PESSOAL/SES/01237/2025 DE:
11/07/2025

O(A) Secretário de Estado de Saúde no uso de suas atribuições que lhes são conferidas por lei,

Resolve: CESSAR OS EFEITOS
Evento: Adicional de Insalubridade LC 502

Processo N.: SES-PRO-2025/51577

Nome: (319341/1) DAYANE PAULINA DE MOURA
Cargo/Função:(12036) NIVEL SUPERIOR ASSISTENCIAL
Un. Adm: (195758) HOSP ESTADUAL LOUSITE FERREIRA DA SILVA
A Partir de: 02/07/2025

Processo N.: SES-PRO-2025/52353

Nome: (346196/1) EDMARIO GOMES DE SOUZA
Cargo/Função:(12046) NIVEL FUNDAMENTAL ADMINISTRATIVO
Un. Adm: (224278) SUP ADMINISTRATIVA E FINANCEIRA
A Partir de: 06/07/2025

Processo N.: SES-PRO-2025/51465

Nome: (320621/1) MARIA VITORIA BASTOS PINHEIRO
Cargo/Função:(12038) NIVEL TECNICO ASSISTENCIAL
Un. Adm: (195693) HOSP REGIONAL DE SORRISO
A Partir de: 04/07/2025

Processo N.: SES-PRO-2025/50737

Nome: (298754/5) PATRICIA DOS SANTOS AGUILERA
Cargo/Função:(12036) NIVEL SUPERIOR ASSISTENCIAL
Un. Adm: (195758) HOSP ESTADUAL LOUSITE FERREIRA DA SILVA
A Partir de: 30/06/2025

PUBLICADA, REGISTRADA, CUMpra-SE.
Cuiabá-MT, 11 de Julho de 2025.
Gilberto Gomes de Figueiredo
Secretário de Estado de Saúde

Protocolo 1711348

ADMINISTRAÇÃO INDIRETA

UNEMAT

UNIVERSIDADE DO ESTADO DE MATO GROSSO

PORTARIA/UNEMAT/00074/2025

DE: 11/07/2025

O(A) Reitora-Presidente da UNEMAT no uso de suas atribuições que lhes são conferidas por lei,

Resolve: DESIGNAR
Evento: Designação de Função/Função de Confiança

Processo N.: 1451 / 2025

Nome: (133122/4) ADENIR RODRIGUES
Cargo/Função: (11740) ASSES ADM REG DGA-6 LC 319 - ASS ADM REGIONALIZ.
Un. Adm: (207977) ASSES DE ADM REGIONALIZADA
A Partir de: 01/07/2025 Até31/12/2026

Processo N.: 1543 / 2025

Nome: (252571/2) ALFEU BETT MANFRIM
Cargo/Função: (11745) SUPERVISOR DGA-7 LC 319 - SUPERVISOR
Un. Adm: (207888) SUPERV DE PROCESSAMENTO DE DADOS
A Partir de: 01/07/2025 Até31/12/2026

Processo N.: 1486 / 2025

Nome: (94911/5) ANA LUCIA MATTIELLO
Cargo/Função: (11730) ASSES PRO REITOR DGA-5 LC 319 - ASS TEC ADMINISTRAT
Un. Adm: (205761) ASSES TECNICA ADMINISTRATIVA
A Partir de: 20/07/2025 Até31/12/2026

Processo N.: 1473 / 2025

Nome: (80439/1) CRISTHIANE SANTANA DE SOUZA
 Cargo/Função: (11715) ASSES ESPECIAL II DGA-4 LC 319 - ASSESSOR ESPECIAL
 Un. Adm: (204846) ASSES ESPEC DE NORMAS DOS ORGAOS COLEGIADOS
 A Partir de: 01/07/2025 Até31/12/2026

Processo N.: 1464 / 2025

Nome: (101144/4) ELIANDRA BARBOSA DE OLIVEIRA
 Cargo/Função: (11750) ASSIST TEC I DGA-8 LC 319 - ASSISTENTE TECNICO I
 Un. Adm: (205060) ASSIST TECNICA DE GABINETE
 A Partir de: 01/07/2025 Até31/12/2026

Processo N.: 1464 / 2025

Nome: (101144/4) ELIANDRA BARBOSA DE OLIVEIRA
 Cargo/Função: (11750) ASSIST TEC I DGA-8 LC 319 - ASSISTENTE TECNICO I
 Un. Adm: (205060) ASSIST TECNICA DE GABINETE
 A Partir de: 01/07/2025 Até31/12/2026

Processo N.: 1461 / 2025

Nome: (124693/2) EZEQUIEL NUNES PACHECO
 Cargo/Função: (11715) ASSES ESPECIAL II DGA-4 LC 319 - ASSESSOR ESPECIAL II
 Un. Adm: (204838) ASSES ESPECIAL FINANC ORCAMENTARIA E CONTABIL
 A Partir de: 01/07/2025 Até31/12/2026

Processo N.: 1524 / 2025

Nome: (124912/1) JOSEANE DOS SANTOS CUNHA
 Cargo/Função: (11730) ASSES PRO REITOR DGA-5 LC 319 - ASS TEC ADMINISTRAT
 Un. Adm: (205559) ASSES TECNICA ADMINISTRATIVA
 A Partir de: 01/07/2025 Até31/12/2026

Processo N.: 1532 / 2025

Nome: (114155/3) LUIZ MAR FAQUINI JUNIOR
 Cargo/Função: (11730) ASSES PRO REITOR DGA-5 LC 319 - ASS TEC ADMINISTRAT
 Un. Adm: (205761) ASSES TECNICA ADMINISTRATIVA
 A Partir de: 04/07/2025 Até19/07/2025

Processo N.: 1513 / 2025

Nome: (252636/1) RAPHAEL MONTEIRO PIRES
 Cargo/Função: (11730) ASSES PRO REITOR DGA-5 LC 319 - ASS TEC ADMINISTRAT
 Un. Adm: (205192) ASSES TECNICA ADMINISTRATIVA
 A Partir de: 01/07/2025 Até31/12/2026

Processo N.: 1481 / 2025

Nome: (85982/6) REGINALDO LOPES ALENCAR
 Cargo/Função: (11740) ASSES ADM REG DGA-6 LC 319 - ASS ADM REGIONALIZ.
 Un. Adm: (207675) ASSES DE ADMINISTRACAO REGIONALIZADA
 A Partir de: 01/07/2025 Até31/12/2026

Processo N.: 1535 / 2025

Nome: (122251/3) REINALDO NORBERTO DA SILVA
 Cargo/Função: (11740) ASSES ADM REG DGA-6 LC 319 - ASS ADM REGIONALIZ.
 Un. Adm: (207497) ASSES DE ADMINISTRACAO REGIONALIZADA
 A Partir de: 01/07/2025 Até31/12/2026

Processo N.: 1463 / 2025

Nome: (121190/2) SAMUEL LONGO
 Cargo/Função: (11715) ASSES ESPECIAL II DGA-4 LC 319 - ASSESSOR ESPECIAL II
 Un. Adm: (204854) ASSES ESPECIAL DE AQUISICOES
 A Partir de: 01/07/2025 Até31/12/2026

Processo N.: 1526 / 2025

Nome: (124809/1) SERGIO MURILO DE ANDRADE CARVALHO
 Cargo/Função: (11730) ASSES PRO REITOR DGA-5 LC 319 - ASS TEC ADMINISTRAT
 Un. Adm: (205940) ASSES TECNICA ADMINISTRATIVA
 A Partir de: 01/07/2025 Até31/12/2026

Processo N.: 1331 / 2025

Nome: (80432/1) VALCI APARECIDA BARBOSA
 Cargo/Função: (11750) ASSIST TEC I DGA-8 LC 319 - ASSISTENTE TECNICO I
 Un. Adm: (205060) ASSIST TECNICA DE GABINETE
 A Partir de: 09/06/2025 Até08/07/2025

Processo N.: 1460 / 2025

Nome: (124590/2) WILLIAN CEZAR NONATO DA COSTA
 Cargo/Função: (11715) ASSES ESPECIAL II DGA-4 LC 319 - ASSESSOR ESPECIAL
 Un. Adm: (204862) ASSES ESPECIAL DE ASSUNTOS JURIDICOS
 A Partir de: 01/07/2025 Até31/12/2026

PUBLICADA, REGISTRADA, CUMpra-SE.

Cuiabá-MT, 11 de Julho de 2025.

Vera Lúcia da Rocha Maquêa

Reitora-Presidente da UNEMAT

Protocolo 1711239

PORTARIA/UNEMAT/00075/2025**DE: 11/07/2025**

O(A) Reitora-Presidente da UNEMAT no uso de suas atribuições que lhes são conferidas por lei,

Resolve: DISPENSAR**Evento: Designação de Função/Função de Confiança****Processo N.: 1450 / 2025**

Nome: (133122/4) ADENIR RODRIGUES
 Cargo/Função: (11740) ASSES ADM REG DGA-6 LC 319
 Un. Adm: (207977) ASSES DE ADM REGIONALIZADA
 A Partir de: 30/06/2025

Processo N.: 1484 / 2025

Nome: (94911/5) ANA LUCIA MATTIELLO
 Cargo/Função: (11730) ASSES PRO REITOR DGA-5 LC 319
 Un. Adm: (205761) ASSES TECNICA ADMINISTRATIVA
 A Partir de: 03/07/2025

Processo N.: 1437 / 2025

Nome: (80439/1) CRISTHIANE SANTANA DE SOUZA
 Cargo/Função: (11715) ASSES ESPECIAL II DGA-4 LC 319
 Un. Adm: (204846) ASSES ESPEC DE NORMAS DOS ORGAOS COLEGIADOS
 A Partir de: 30/06/2025

Processo N.: 1439 / 2025

Nome: (101144/4) ELIANDRA BARBOSA DE OLIVEIRA
 Cargo/Função: (11750) ASSIST TEC I DGA-8 LC 319
 Un. Adm: (205060) ASSIST TECNICA DE GABINETE
 A Partir de: 30/06/2025

Processo N.: 1441 / 2025

Nome: (124693/2) EZEQUIEL NUNES PACHECO
 Cargo/Função: (11715) ASSES ESPECIAL II DGA-4 LC 319
 Un. Adm: (204838) ASSES ESPECIAL FINANC ORCAMENTARIA E CONTABIL
 A Partir de: 30/06/2025

Processo N.: 1523 / 2025

Nome: (124912/1) JOSEANE DOS SANTOS CUNHA
 Cargo/Função: (11730) ASSES PRO REITOR DGA-5 LC 319
 Un. Adm: (205559) ASSES TECNICA ADMINISTRATIVA
 A Partir de: 30/06/2025

Processo N.: 1330 / 2025

Nome: (252304/1) LORRAYNNE MARQUES DO AMARAL OLIVEIRA
 Cargo/Função: (11750) ASSIST TEC I DGA-8 LC 319
 Un. Adm: (205060) ASSIST TECNICA DE GABINETE
 A Partir de: 08/06/2025

Processo N.: 1512 / 2025

Nome: (252636/1) RAPHAEL MONTEIRO PIRES
 Cargo/Função: (11730) ASSES PRO REITOR DGA-5 LC 319
 Un. Adm: (205192) ASSES TECNICA ADMINISTRATIVA
 A Partir de: 30/06/2025

Processo N.: 1480 / 2025

Nome: (85982/6) REGINALDO LOPES ALENCAR
 Cargo/Função: (11740) ASSES ADM REG DGA-6 LC 319
 Un. Adm: (207675) ASSES DE ADMINISTRACAO REGIONALIZADA
 A Partir de: 30/06/2025

Processo N.: 1534 / 2025

Nome: (122251/3) REINALDO NORBERTO DA SILVA
 Cargo/Função: (11740) ASSES ADM REG DGA-6 LC 319
 Un. Adm: (207497) ASSES DE ADMINISTRACAO REGIONALIZADA
 A Partir de: 30/06/2025

Processo N.: 1440 / 2025

Nome: (121190/2) SAMUEL LONGO
 Cargo/Função: (11715) ASSES ESPECIAL II DGA-4 LC 319
 Un. Adm: (204854) ASSES ESPECIAL DE AQUISICOES
 A Partir de: 30/06/2025

Processo N.: 1438 / 2025

Nome: (124590/2) WILLIAN CEZAR NONATO DA COSTA
 Cargo/Função: (11715) ASSES ESPECIAL II DGA-4 LC 319
 Un. Adm: (204862) ASSES ESPECIAL DE ASSUNTOS JURIDICOS
 A Partir de: 30/06/2025

PUBLICADA, REGISTRADA, CUMPRA-SE.
 Cuiabá-MT, 11 de Julho de 2025.
 Vera Lúcia da Rocha Maquêa
 Reitora-Presidente da UNEMAT

Protocolo 1711240

PORTARIA/UNEMAT/00076/2025

DE: 11/07/2025

O(A) Reitora-Presidente da UNEMAT no uso de suas atribuições que lhes são conferidas por lei,

Resolve: DESIGNAR

Evento: DESIGNAÇÃO EM SUBSTITUIÇÃO CARGO EM COMISSÃO/
 FUNÇÃO

Processo N.: 1511 / 2025

Nome: (95088/11) ALESSANDRO GONCALVES MUNDIM
 A Partir de: 07/07/2025 Até 16/07/2025
 Cargo/Função: (11745) SUPERVISOR DGA-7 LC 319
 Substituído: (130504/1) MARIA APARECIDA OLIVEIRA PEREIRA
 Un. Adm: (208582) SUPERV DE APOIO ACADEMICO

Processo N.: 1537 / 2025

Nome: (97071/4) ALEX SANDRO DALFITO
 A Partir de: 07/07/2025 Até 21/07/2025
 Cargo/Função: (11720) DIRETOR UNID REG DGA-4 LC 319
 Substituído: (113037/2) ANDERLUCI DOS SANTOS ZANETTI
 Un. Adm: (207551) DIR DE UNID REGIONAL ADMINISTRATIVA

Processo N.: 1536 / 2025

Nome: (258026/1) ALUIZIO DALLA VECCHIA BARROS
 A Partir de: 21/07/2025 Até 09/08/2025
 Cargo/Função: (11745) SUPERVISOR DGA-7 LC 319
 Substituído: (257739/1) FERNANDO AKIHITO SATO
 Un. Adm: (207748) SUPERV DE APOIO ADMINISTRATIVO

Processo N.: 1485 / 2025

Nome: (94911/5) ANA LUCIA MATTIELLO
 A Partir de: 04/07/2025 Até 19/07/2025
 Cargo/Função: (11710) PRO REITOR DGA-3 LC 319
 Substituído: (125687/1) MIGUEL CASTILHO JUNIOR
 Un. Adm: (204986) PRO REITORIA DE ADMINISTRACAO

Processo N.: 1508 / 2025

Nome: (112106/3) DANIEL JUNIOR TIRLONI
 A Partir de: 14/07/2025 Até 02/08/2025
 Cargo/Função: (11745) SUPERVISOR DGA-7 LC 319
 Substituído: (223950/2) JOSIAS OLIVEIRA DOS SANTOS
 Un. Adm: (208507) SUPERV DE APOIO ADMINISTRATIVO

Processo N.: 1422 / 2025

Nome: (113027/3) JORGE SILVEIRA DIAS
 A Partir de: 30/06/2025 Até 09/07/2025
 Cargo/Função: (11745) SUPERVISOR DGA-7 LC 319
 Substituído: (223950/2) JOSIAS OLIVEIRA DOS SANTOS
 Un. Adm: (208507) SUPERV DE APOIO ADMINISTRATIVO

Processo N.: 1539 / 2025

Nome: (223267/3) RAFAELA DA SILVEIRA
 A Partir de: 02/07/2025 Até 11/07/2025
 Cargo/Função: (11745) SUPERVISOR DGA-7 LC 319
 Substituído: (124871/1) GIANCARLOS BENETTI
 Un. Adm: (213888) SUPERV DE RECURSOS HUMANOS

Processo N.: 1505 / 2025

Nome: (307073/1) RENATO TAVARES DE MELO
 A Partir de: 02/07/2025 Até 31/07/2025
 Cargo/Função: (11735) DIRETOR ADM DGA-5 LC 319
 Substituído: (115537/4) DHYEGO SILVA DOMINGOS BRANDAO
 Un. Adm: (206083) DIR ADMINISTRATIVA CENTRAL
 TECNOLOGIA INFORMACAO

PUBLICADA, REGISTRADA, CUMPRA-SE.
 Cuiabá-MT, 11 de Julho de 2025.
 Vera Lúcia da Rocha Maquêa
 Reitora-Presidente da UNEMAT

Protocolo 1711241

PORTARIA/UNEMAT/00077/2025

DE: 11/07/2025

O(A) Reitora-Presidente da UNEMAT no uso de suas atribuições que lhes são conferidas por lei,

Resolve: DISPENSAR

Evento: DESIGNAÇÃO EM SUBSTITUIÇÃO CARGO EM COMISSÃO/
 FUNÇÃO

Processo N.: 1483 / 2025

Nome: (114098/2) VALTER GUSTAVO DANZER
 Cargo/Função: (11710) PRO REITOR DGA-3 LC 319
 Substituído: (125687/1) MIGUEL CASTILHO JUNIOR
 Un. Adm: (204986) PRO REITORIA DE ADMINISTRACAO
 A Partir de: 03/07/2025

PUBLICADA, REGISTRADA, CUMPRA-SE.
 Cuiabá-MT, 11 de Julho de 2025.
 Vera Lúcia da Rocha Maquêa
 Reitora-Presidente da UNEMAT

Protocolo 1711242

PORTARIA/UNEMAT/00078/2025

DE: 11/07/2025

O(A) Reitora-Presidente da UNEMAT no uso de suas atribuições que lhes são conferidas por lei,

Resolve: TORNAR SEM EFEITO

Evento: DESIGNAÇÃO EM SUBSTITUIÇÃO CARGO EM COMISSÃO/FUNÇÃO

Processo N.: 1542 / 2025

Nome: (250067/1) RENATO DE OLIVEIRA ASSIS

A Partir de: 07/07/2025 Até 21/07/2025

Cargo/Função: (11755) ASSIST TEC II DGA-9 LC 319

Substituído: (101646/1) ALBERTO MARCONI CRUZ DE CAMPOS

Un. Adm: (205079) ASSIST TECNICA MOTORISTA DA REITORIA

PUBLICADA, REGISTRADA, CUMpra-SE.

Cuiabá-MT, 11 de Julho de 2025.

Vera Lúcia da Rocha Maquêa

Reitora-Presidente da UNEMAT

Protocolo 1711243

CONTRATO/UNEMAT/00189/2025

DE: 11/07/2025

O(A) Reitora-Presidente da UNEMAT no uso de suas atribuições que lhes são conferidas por lei,

Resolve: PRORROGAR

Objeto: CONTRATAÇÃO TEMPORARIA

Processo Nº: 9/210/2024

Contratado: (342787/1) EVA PATRICIA OLIVEIRA MORENO

CPF: ***.275.081.**

Cargo/Função: (11802) PROFESSOR UNEMAT LC 534/2014

Un. Adm: (206520) FACUL DE CIENCIAS SOCIAIS APLICADAS

Até: 31/12/2025

Processo Nº: 2/32/2024

Contratado: (313839/2) LUCAS AUGUSTO SOUZA PINTO

ALVARES

CPF: ***.736.301.**

Cargo/Função: (11802) PROFESSOR UNEMAT LC 534/2014

Un. Adm: (206164) CAMPUS UNIVER DE CACERES JANE

VANINI

Até: 31/12/2025

Processo Nº: 5/349/2023

Contratado: (276044/5) MARA REGINA DOS SANTOS REINEHR

CPF: ***.430.258.**

Cargo/Função: (11802) PROFESSOR UNEMAT LC 534/2014

Un. Adm: (206520) FACUL DE CIENCIAS SOCIAIS APLICADAS

Até: 31/12/2025

Processo Nº: 2/351/2024

Contratado: (348081/1) MARIA DE LOURDES PACHURI

CPF: ***.715.071.**

Cargo/Função: (11905) AGENTE UNIVERSITARIO LC 321

Un. Adm: (206415) FACUL DE CIENCIAS DA SAUDE

Até: 31/12/2025

PUBLICADA, REGISTRADA, CUMpra-SE.

Cuiabá-MT, 11 de Julho de 2025.

Vera Lúcia da Rocha Maquêa

Reitora-Presidente da UNEMAT

Protocolo 1711265

CONTRATO/UNEMAT/00190/2025

DE: 11/07/2025

O(A) Reitora-Presidente da UNEMAT no uso de suas atribuições que lhes são conferidas por lei,

Resolve: RETIFICAR

Objeto: CONTRATAÇÃO TEMPORARIA

Processo Nº: 8/87/2024

Contratado: (315841/2) EMANUELLE BURGOS CARDOSO

CPF: ***.564.585.**

Cargo/Função: (11802) PROFESSOR UNEMAT LC 534/2014

Referência: C-001 Carga Horária: 20 horas semanais

Un. Adm: (206644) FACUL CIENCIAS AGRARIAS BIOLOGICAS

ENG DA SAUDE

A Partir de: 14/06/2025 Até31/12/2025

PUBLICADA, REGISTRADA, CUMpra-SE.

Cuiabá-MT, 11 de Julho de 2025.

Vera Lúcia da Rocha Maquêa

Reitora-Presidente da UNEMAT

Protocolo 1711266

BOLETIM DE PESSOAL/UNEMAT/00405/2025

DE:

11/07/2025

O(A) Reitora-Presidente da UNEMAT no uso de suas atribuições que lhes são conferidas por lei,

Resolve: REMOVER

Evento: Remoção Interna a Pedido

Processo N.: 2025/00512

Nome: (248092/1) NOEMIA ANDREZA DE ALMEIDA PAIVA

Cargo/Função: (11905) AGENTE UNIVERSITARIO LC 321

Para Un. Adm: (208370) SUPERV DE RECURSOS HUMANOS

A Partir de: 09/07/2025

PUBLICADA, REGISTRADA, CUMpra-SE.

Cuiabá-MT, 11 de Julho de 2025.

Vera Lúcia da Rocha Maquêa

Reitora-Presidente da UNEMAT

Protocolo 1711284

BOLETIM DE PESSOAL/UNEMAT/00406/2025

DE:

11/07/2025

O(A) Reitora-Presidente da UNEMAT no uso de suas atribuições que lhes são conferidas por lei,

Resolve: DEFERIR

Evento: LICENÇA A GESTANTE/SEGURADO INSS

Processo N.: UNEMAT-PRO-2025/14864

Nome: (303178/13) THAYS ZIGANTE FURLAN RIBEIRO

Cargo/Função: (11802) PROFESSOR UNEMAT LC 534/2014

Un. Adm: (206458) CAMPUS UNIVER DE SINOP

A Partir de: 07/07/2025 Até02/01/2026

PUBLICADA, REGISTRADA, CUMpra-SE.

Cuiabá-MT, 11 de Julho de 2025.

Vera Lúcia da Rocha Maquêa

Reitora-Presidente da UNEMAT

Protocolo 1711285

BOLETIM DE PESSOAL/UNEMAT/00407/2025
11/07/2025

DE:

O(A) Reitora-Presidente da UNEMAT no uso de suas atribuições que lhes são conferidas por lei,

Resolve: DEFERIR

Evento: GOZO LICENCA-PREMIO, JORNADA 50%

Processo N.: UNEMAT-PRO-2025/14711

Nome: (127670/1) HAIDI KARINE ELICKER SCHIRMBECK DE LAVOR

Cargo/Função: (5430) AGENTE DO SERVICO DE TRANSITO LC 505/13

Quinquênio de Referência: 16/01/2011 Ate 15/01/2016

Período: Vespertino

A Partir de: 05/08/2025 Ate 03/10/25

PUBLICADA, REGISTRADA, CUMPRA-SE.

Cuiabá-MT, 11 de Julho de 2025.

Vera Lúcia da Rocha Maquêa

Reitora-Presidente da UNEMAT

Protocolo 1711286

AGER**AGÊNCIA ESTADUAL DE REGULAÇÃO**

PORTARIA/AGER/00016/2025

DE: 11/07/2025

O(A) Presidente - AGER no uso de suas atribuições que lhes são conferidas por lei,

Resolve: DESIGNAR

Evento: DESIGNAÇÃO EM SUBSTITUIÇÃO CARGO EM COMISSÃO/FUNÇÃO

Processo N.: AGER-PRO-2025/01686-V01

Nome: (270100/4) DEISE CRISTINA DE PINHO ALMEIDA

A Partir de: 08/07/2025 Até 27/07/2025

Cargo/Função: (11460) DGA-2

Substituído: (103260/9) AROLDI DE LUNA CAVALCANTI

Un. Adm: (186627) DIR DE ADMINISTRACAO SISTEMICA

Processo N.: AGER-PRO-2025/01682-V01

Nome: (132209/1) FLAVIO HOELSCHER DA SILVA

A Partir de: 07/07/2025 Até 25/07/2025

Cargo/Função: (11606) DGA-6 SERVIDOR

Substituído: (228663/1) ROGERIO PINTO DO NASCIMENTO

Un. Adm: (210412) UNID DE SANEAMENTO BASICO

Processo N.: AGER-PRO-2025/01683

Nome: (250930/1) IDAIR DA SILVA RODRIGUES CARONI

A Partir de: 08/07/2025 Até 27/07/2025

Cargo/Função: (11495) DGA-5

Substituído: (270100/4) DEISE CRISTINA DE PINHO ALMEIDA

Un. Adm: (192171) COORD DE FINANÇAS

PUBLICADA, REGISTRADA, CUMPRA-SE.

Cuiabá-MT, 11 de Julho de 2025.

Luis Alberto Nespolo

Presidente - AGER

Protocolo 1711237

BOLETIM DE PESSOAL/AGER/00055/2025
11/07/2025

DE:

O(A) Presidente - AGER no uso de suas atribuições que lhes são conferidas por lei,

Resolve: DEFERIR

Evento: LICENCA PREMIO - GOZO

Processo N.: AGER-PRO-2025/01689

Nome: (250928/1) ADENIL INACIA DE SOUZA

Cargo/Função: (5365) TECNICO ADMINISTRATIVO L 10052

Quinquênio de Referência: 11/11/2018 Ate 10/11/2023

A Partir de: 14/07/2025 Até23/07/2025

PUBLICADA, REGISTRADA, CUMPRA-SE.

Cuiabá-MT, 11 de Julho de 2025.

Luis Alberto Nespolo

Presidente - AGER

Protocolo 1711279

IPEM-MT**INSTITUTO DE PESOS E MEDIDAS DE MATO GROSSO**

BOLETIM DE PESSOAL/IPEM/00071/2025
11/07/2025

DE:

O(A) Presidente em substituição por interinidade no uso de suas atribuições que lhes são conferidas por lei,

Resolve: DEFERIR

Evento: LICENCA PREMIO - GOZO

Processo N.:

Nome: (91273/1) GILSON JOSE MONTEIRO FIGUEIREDO

Cargo/Função: (4083) ANALISTA FISCAL METROLOGICO

Quinquênio de Referência: 10/07/2015 Ate 09/07/2020

A Partir de: 08/07/2025 Até22/07/2025

Processo N.:

Nome: (84187/3) JUSSARA DE SOUZA AMARAL DALTRO

Cargo/Função: (4075) TECNICO FISCAL METROLOGICO

Quinquênio de Referência: 07/06/2017 Ate 06/06/2022

A Partir de: 22/07/2025 Até31/07/2025

Processo N.:

Nome: (91271/1) MARCIO LARA PINTO TOLEDO

Cargo/Função: (4083) ANALISTA FISCAL METROLOGICO

Quinquênio de Referência: 17/11/2015 Ate 16/11/2020

A Partir de: 15/09/2025 Até24/09/2025

Processo N.:

Nome: (90343/1) PAULO VICENTE DE AMERCE

Cargo/Função: (4989) PROFIS APOIO SERV SAUDE SUS

Quinquênio de Referência: 30/08/2015 Ate 29/08/2020

A Partir de: 30/06/2025 Até09/07/2025

PUBLICADA, REGISTRADA, CUMPRA-SE.

Cuiabá-MT, 11 de Julho de 2025.

Tatiana Ribeiro Soares

Presidente em substituição por interinidade

Protocolo 1711290

JUCEMAT**JUNTA COMERCIAL**

PORTARIA/JUCEMAT/00031/2025

DE: 11/07/2025

O(A) Presidente da JUCEMAT no uso de suas atribuições que lhes são conferidas por lei,

Resolve: DESIGNAR

Evento: DESIGNAÇÃO EM SUBSTITUIÇÃO CARGO EM COMISSÃO/FUNÇÃO

Processo N.: JUCEMAT-CIN-2025/00631

Nome: (98052/8) ALEXANDRO VENANCIO DA COSTA LOPES

A Partir de: 07/07/2025 Até 16/07/2025

Cargo/Função: (11606) DGA-6 SERVIDOR

Substituído: (225432/1) NAYANE BEATRIZ TAQUES FARAH

Un. Adm: (143758) GER DE CADASTRO EMPRESARIAL

Processo N.: JUCEMAT-CIN-2025/00647

Nome: (225332/1) JONATHAN MARQUES NUNES

A Partir de: 04/07/2025 Até 18/07/2025

Cargo/Função: (11568) DGA-2 SERVIDOR

Substituído: (200163/3) KATIA CRISTINA TEIXEIRA DA COSTA

DINIZ

Un. Adm: (153796) GAB DA PROCURADORIA REGIONAL

PUBLICADA, REGISTRADA, CUMPRÁ-SE.

Cuiabá-MT, 11 de Julho de 2025.

Manoel Lourenço de Amorim Silva

Presidente da JUCEMAT

Protocolo 1711244

INTERMAT**INSTITUTO DE TERRAS DE MATO GROSSO**

BOLETIM DE PESSOAL/INTERMAT/00055/2025

DE:

11/07/2025

O(A) Presidente do INTERMAT no uso de suas atribuições que lhes são conferidas por lei,

Resolve: DEFERIR

Evento: LICENCA PREMIO - GOZO

Processo N.:

Nome: (249695/1) DAYSE MARY TACCOLA

Cargo/Função: (5541) GESTOR GOVERNAMENTAL

Quinquênio de Referência: 30/07/2018 Ate 29/07/2023

A Partir de: 14/07/2025 Até23/07/2025

PUBLICADA, REGISTRADA, CUMPRÁ-SE.

Cuiabá-MT, 11 de Julho de 2025.

Francisco Serafim de Barros

Presidente do INTERMAT

Protocolo 1711291

INDEA**INSTITUTO DE DEFESA AGROPECUÁRIA**

BOLETIM DE PESSOAL/INDEAMT/00422/2025

DE:

11/07/2025

O(A) Presidente do INDEA no uso de suas atribuições que lhes são conferidas por lei,

Resolve: DEFERIR

Evento: LICENCA PARA TRATAMENTO DE SAUDE

Processo N.:

Nome: (257343/1) NOBUO LUIZ ALBERTO TANIGUT

Cargo/Função: (3870) FISCAL EST DEF AGRO E FLORESTAL L9070

Un. Adm: (213691) UNID DE EXECUCAO DE VARZEA GRANDE

A Partir de: 27/06/2025 Até11/07/2025

PUBLICADA, REGISTRADA, CUMPRÁ-SE.

Cuiabá-MT, 11 de Julho de 2025.

Emanuele Gonçalves de Almeida

Presidente do INDEA

Protocolo 1711287

BOLETIM DE PESSOAL/INDEAMT/00423/2025

DE:

11/07/2025

O(A) Presidente do INDEA no uso de suas atribuições que lhes são conferidas por lei,

Resolve: DEFERIR

Evento: LICENCA PREMIO - GOZO

Processo N.: INDEAMT-CIN-2025/02222

Nome: (130283/1) ANNA KARINA RODRIGUES DE ALMEIDA

SANTOS

Cargo/Função: (3870) FISCAL EST DEF AGRO E FLORESTAL L9070

Quinquênio de Referência: 03/05/2016 Ate 02/05/2021

A Partir de: 13/07/2025 Até22/07/2025

Processo N.: INDEAMT-PRO-2025/11165

Nome: (227252/1) FERNANDO HENRIQUE CORREIA LIMA

Cargo/Função: (3874) AGENTE FISCAL EST DEF AGRO FLOR I L9070

Quinquênio de Referência: 26/01/2016 Ate 25/01/2021

A Partir de: 14/07/2025 Até23/07/2025

Processo N.: INDEAMT-REQ-2025/01081

Nome: (79930/2) GERALDO DA ROSA GALVAO

Cargo/Função: (3870) FISCAL EST DEF AGRO E FLORESTAL L9070

Quinquênio de Referência: 07/03/2020 Ate 06/03/2025

A Partir de: 04/08/2025 Até18/08/2025

PUBLICADA, REGISTRADA, CUMPRÁ-SE.

Cuiabá-MT, 11 de Julho de 2025.

Emanuele Gonçalves de Almeida

Presidente do INDEA

Protocolo 1711288

BOLETIM DE PESSOAL/INDEAMT/00424/2025
11/07/2025

DE:

O(A) Presidente do INDEA no uso de suas atribuições que lhes são conferidas por lei,

Resolve: RETIFICAR
Evento: LICENCA PREMIO - GOZO

Processo N.: INDEAMT-REQ-2025/01095

Nome: (253931/1) DOMINGOS SAVIO SOARES RODRIGUES
Cargo/Função: (3876) AGENTE FISCAL EST DEF AGRO FLOR II
L9070

Quinquênio de Referência: 24/03/2019 Ate 23/03/2024
A Partir de: 04/08/2025 Até13/08/2025

PUBLICADA, REGISTRADA, CUMpra-SE.
Cuiabá-MT, 11 de Julho de 2025.
Emanuele Gonçalves de Almeida
Presidente do INDEA

Protocolo 1711289

DETRAN

DEPARTAMENTO ESTADUAL DE TRÂNSITO

BOLETIM DE PESSOAL/DETRAN/00421/2025
11/07/2025

DE:

O(A) Presidente do DETRAN no uso de suas atribuições que lhes são conferidas por lei,

Resolve: DEFERIR
Evento: LICENCA PARA TRATAMENTO DE SAUDE

Processo N.:

Nome: (75253/4) ALICE DE SOUSA SANTOS
Cargo/Função: (5430) AGENTE DO SERVICO DE TRANSITO LC
505/13

Un. Adm: (155853) 12 POXOREO
A Partir de: 18/06/2025 Até15/09/2025

Processo N.:

Nome: (225670/1) CELIA AURELINA MATOS GONCALVES
Cargo/Função: (5430) AGENTE DO SERVICO DE TRANSITO LC
505/13

Un. Adm: (155748) 42 COMODORO
A Partir de: 30/06/2025 Até29/07/2025

Processo N.:

Nome: (253478/1) VIVIANE RODRIGUES LEO
Cargo/Função: (5405) ANALISTA DO SERVICO TRANSITO LC
505/13

Un. Adm: (218340) GER DE REG NAC DE ACID E EST DE
TRANSITO RENAEST
A Partir de: 30/06/2025 Até21/07/2025

PUBLICADA, REGISTRADA, CUMpra-SE.
Cuiabá-MT, 11 de Julho de 2025.
Gustavo Reis Lobo de Vasconcelos
Presidente do DETRAN

Protocolo 1711281

BOLETIM DE PESSOAL/DETRAN/00422/2025
11/07/2025

DE:

O(A) Presidente do DETRAN no uso de suas atribuições que lhes são conferidas por lei,

Resolve: RETIFICAR
Evento: LICENCA PREMIO - GOZO

Processo N.:

Nome: (126683/1) GRESIELLA HELENA VITOR ALMEIDA
Cargo/Função: (5430) AGENTE DO SERVICO DE TRANSITO LC
505/13

Quinquênio de Referência: 21/10/2013 Ate 20/10/2018
A Partir de: 25/08/2025 Até08/09/2025

PUBLICADA, REGISTRADA, CUMpra-SE.
Cuiabá-MT, 11 de Julho de 2025.
Gustavo Reis Lobo de Vasconcelos
Presidente do DETRAN

Protocolo 1711282

LICITAÇÃO

SECRETARIAS

SESP

SECRETARIA DE ESTADO DE SEGURANÇA PÚBLICA

AVISO DE ABERTURA PREGÃO ELETRÔNICO Nº 23/2025/SESP-MT PROCESSO SIGADOC E SIAG: SESP-PRO-2025/21544

A Secretaria de Estado de Segurança Pública vem a público informar a abertura do **PREGÃO ELETRÔNICO Nº 23/2025/SESP-MT**, cujo objeto é a contratação de empresa especializada na prestação de serviço de emissão de Seguros Aeronáuticos (CASCO, RETA e CASCO E RETA) para parte das aeronaves integrantes da frota do Centro Integrado de Operações Aéreas de Mato Grosso (CIOPAER).

LANÇAMENTO E ENVIO DA (S) PROPOSTA (S) NO SIAG: 11/07/2025 a 25/07/2025, período integral, exceto quanto ao dia da abertura da sessão em que o horário máximo de aceitação estará condicionado a 15 minutos antes do início da mesma, ou seja, até as 08h15min - Horário local (Cuiabá/MT).

ABERTURA DAS PROPOSTAS: 25/07/2025 às 08h30min (horário de Cuiabá-MT), no Portal de Aquisições da Secretaria de Estado de Planejamento e Gestão de Mato Grosso - SEPLAG/MT. Link: <http://aquisicoes.gestao.mt.gov.br/>

EDITAL: Disponibilizado no Portal de Aquisições da SEPLAG/MT, acessível por meio do Link: <https://aquisicoes.gestao.mt.gov.br/sqc/faces/pub/sqc/edlicitacoes/PropostaFornecedorEDLConsultaPageList.jsp>

ESCLARECIMENTOS: pregao@sesp.mt.gov.br

TELEFONES PARA CONTATO: (65) 98145-0396 e 98145-0352.

Cuiabá-MT, 10 de julho de 2025.

ASSINADO DIGITALMENTE
CLEITIANE LAURA DIAS

Superintendente de Aquisições e Contratos em substituição Legal
SUAC/SAAS/SESP-MT

Protocolo 1711619

SEDUC

SECRETARIA DE ESTADO DE EDUCAÇÃO

EXTRATO DO TERMO DE CONTRATO Nº 057/2025/SEDUC

ORIGEM: UTILIZAÇÃO DE ATA DE REGISTRO DE PREÇOS Nº. 011/2024/SEPLAG/MT, ORIUNDA DO PREGÃO ELETRÔNICO Nº. 005/2024/SEPLAG

PROCESSO: SEDUC-PRO-2025/43388

CONTRATANTE: SECRETARIA DE ESTADO DE EDUCAÇÃO DE MATO GROSSO - CNPJ Nº 53.291.992/0001-10

CONTRATADA: SERRA MOBILE INDÚSTRIA E COMÉRCIO LTDA - CNPJ nº 07.875.146/0001-20

OBJETO DO CONTRATO: O objeto do presente instrumento é a contratação de empresa especializada para o fornecimento de Bens Mobiliários (sofá de um lugar), para atendimento às demandas a Secretaria de Estado de Educação de Mato Grosso.

VIGÊNCIA: O prazo de vigência da contratação é de 12 (doze) meses, iniciando em 08/07/2025 e encerrando em 07/07/2026.

VALOR DO CONTRATO: O valor total do presente Contrato é de R\$ 11.569,60 (onze mil, quinhentos e sessenta e nove reais e sessenta centavos).

FUNDAMENTO LEGAL: com fundamento na Lei nº 14.133/2021, Decreto Estadual nº 1.525/2022, Lei nº 8.078/1990 (Código de Defesa do Consumidor), no que couber, assim como, supletivamente, pelos Princípios da Teoria Geral dos Contratos e as disposições de direito privado e no Parecer Jurídico Referencial nº 2844/CPPGE/2022

Gestor(a) do Contrato: Ariana Alves Silva
Fiscal Titular: Hiago Hubert de Arruda Pereira
Fiscal Suplente: Naiara de Paula Pereira

Cuiabá-MT, 09 de julho de 2025.

Maria Clara de Jesus Pereira
Superintendente de Aquisições e Contratos
Secretaria de Estado de Educação de Mato Grosso

Ane Cristina dos Santos Barros
Secretária Adjunta de Administração Sistêmica
Secretaria de Estado de Educação de Mato Grosso

Protocolo 1711223

SETASC

SECRETARIA DE ESTADO DE ASSISTÊNCIA SOCIAL E CIDADANIA

AVISO DE ABERTURA DE LICITAÇÃO
PREGÃO ELETRÔNICO Nº 008/2025/SETASC
PROCESSO Nº SETASC-PRO-2025/05006

A Secretaria de Estado de Assistência Social e Cidadania do Estado de Mato Grosso - SETASC-MT, por meio de seu pregoeiro oficial, designado pela Portaria nº 159/2024/GAB-SETASC/MT, torna público, nos termos da Lei nº 14.1333 de 2021 e do Decreto Estadual 1.525/2022, que realizará procedimento licitatório, na modalidade: Pregão Eletrônico, do tipo: Menor Preço, cujo OBJETO é a **aquisição/Contratação de sistema de ar condicionado VRF (Variable Refrigerant Flow)**.

LANÇAMENTO E ENVIO DA(S) PROPOSTA(S) NO SIAG: De 11/07/2025 a 24/07/2025 período integral, exceto no dia da abertura da sessão no qual será permitido o envio somente até às 08h45min.

ABERTURA DAS PROPOSTAS no dia 24/07/2025 às 09h00min

INÍCIO DA SESSÃO: 09h00min, através do endereço eletrônico <http://aquisicoes.gestao.mt.gov.br>

DISPONIBILIZAÇÃO DO EDITAL: O edital estará disponível a partir do dia 11/07/2025 no endereço: <http://aquisicoes.gestao.mt.gov.br>, no menu superior "Editais", em seguida, na opção Consulta >> Licitações >> Em Andamento e no site www.setasc.mt.gov.br.

TELEFONES:

Informações sobre o pregão: (65) 98462-9666;
Suporte técnico ao SIAG: 0800-7222701 / (67) 3303-2730 / (67) 3303-2702

SITE DA REALIZAÇÃO: <http://aquisicoes.gestao.mt.gov.br/>

***Todos os horários deste aviso são referentes ao horário de Cuiabá-MT (-1 hora de Brasília)**

Cuiabá-MT, 10 de julho de 2025.

Marcos Alexandre Pereira Stocco
Pregoeiro

Protocolo 1711199

AVISO DE ABERTURA DE LICITAÇÃO
PREGÃO ELETRÔNICO Nº 009/2025/SETASC
PROCESSO Nº SETASC-PRO-2025/05528

A Secretaria de Estado de Assistência Social e Cidadania do Estado de Mato Grosso - SETASC-MT, por meio de seu pregoeiro oficial, designado pela Portaria nº 159/2024/GAB-SETASC/MT, torna público, nos termos da Lei nº 14.1333 de 2021 e do Decreto Estadual 1.525/2022, que realizará procedimento licitatório, na modalidade: Pregão Eletrônico, do tipo: Menor Preço, cujo OBJETO é a **aquisição de uniformes, tênis, mochilas e estojos para atender o programa Ser Família Criança Contraturno**.

LANÇAMENTO E ENVIO DA(S) PROPOSTA(S) NO SIAG: De 14/07/2025 a 28/07/2025 período integral, exceto no dia da abertura da sessão no qual será permitido o envio somente até às 08h45min.

ABERTURA DAS PROPOSTAS no dia 28/07/2025 às 09h00min

INÍCIO DA SESSÃO: 09h00min, através do endereço eletrônico <http://aquisicoes.gestao.mt.gov.br>

DISPONIBILIZAÇÃO DO EDITAL: O edital estará disponível a partir do dia 14/07/2025 no endereço: <http://aquisicoes.gestao.mt.gov.br>, no menu superior "Editais", em seguida, na opção Consulta >> Licitações >> Em Andamento e no site www.setasc.mt.gov.br.

TELEFONES:

Informações sobre o pregão: (65) 98462-9666;
Suporte técnico ao SIAG: 0800-7222701 / (67) 3303-2730 / (67) 3303-2702

SITE DA REALIZAÇÃO: <http://aquisicoes.gestao.mt.gov.br/>

***Todos os horários deste aviso são referentes ao horário de Cuiabá-MT (-1 hora de Brasília)**

Cuiabá-MT, 10 de julho de 2025.

Marcos Alexandre Pereira Stocco
Pregoeiro

Protocolo 1711235

SEDEC

SECRETARIA DE ESTADO DE DESENVOLVIMENTO ECONÔMICO

RATIFICAÇÃO DE INEXIGIBILIDADE DE LICITAÇÃO Nº. 014/2025/
SEDEC/MT
PROCESSO SEDEC-PRO-2025/01050

Considerando estarem presentes os pressupostos administrativos da legislação que regem a matéria, **RATIFICO** os termos do Parecer Jurídico da PGE/MT e **AUTORIZO** a contratação por **INEXIGIBILIDADE DE LICITAÇÃO**, com fundamento no artigo 74, inciso III, "f", da Lei nº. 14.133/2021, em favor da INFOCORH DESENVOLVIMENTO E CAPACITAÇÃO, inscrita no CNPJ sob nº 44.825.501/0002-63, para Contratação de empresa especializada para participação de servidores da SEDEC/MT no 3º Seminário Nacional de Governança em Gestão de Pessoas", a ser realizado entre os dias 19 a 21 de agosto de 2025 em Foz de Iguaçu/PR, com foco em capacitação, no valor de R\$ 14.100,00 (quatorze mil e cem reais); despesa que irá correr pela seguinte Dotação Orçamentária: UO: 17.101 - Projeto/Atividade: 2007 - Categoria/Grupo de Despesa: 3390, Fonte de Despesa: 17590000 - Elemento de Despesa:39.

E, para a eficácia dos atos, DETERMINO que a presente ratificação e autorização sejam publicadas no Diário Oficial do Estado de Mato Grosso, conforme prevê o art. 72, parágrafo único, da Lei nº 14.133/2021.

Cuiabá-MT 09 de julho de 2025.

CÉSAR ALBERTO MIRANDA LIMA DOS SANTOS COSTA
Secretário de Estado de Desenvolvimento Econômico
(original assinado via SIGADOC)

Protocolo 1711599

ORGULHO DO NOSSO MATO GROSSO

QUE CUIDA DA NOSSA GENTE
COM O PROGRAMA SER FAMÍLIA.



Iara Grazielle Ponte de Jesus
Beneficiária do Programa SER Família



Governo de
Mato
Grosso

mt.gov.br       govmatogrosso

PROCURADORIA GERAL DO ESTADO

PORTARIA N.º 068/PGE/2025

O PROCURADOR-GERAL DO ESTADO DE MATO GROSSO, no uso de suas atribuições legais conferidas da Lei Complementar n. 111/2002, e

Considerando o disposto nas seguintes leis de carreiras: Lei nº 7.351, de 13 de fevereiro de 2000, Lei nº 7.554, de 10 de dezembro de 2001 e Lei nº 10.052, de 15 de janeiro de 2014; e

Considerando o Decreto nº 1.303 de 03 de Março de 2022 e Instrução Normativa nº 15 de 15 de dezembro de 2022, que estabelecem critérios de Avaliação Anual de Desempenho dos Servidores Públicos Cíveis do Poder Executivo Estadual,

RESOLVE:

Art. 1º Homologar a Avaliação Anual de Desempenho dos servidores públicos efetivos lotados na Procuradoria-Geral do Estado de Mato Grosso, abaixo relacionados, nos termos do Decreto nº 1.303 de 03 de Março de 2022 e Instrução Normativa nº 15 de 15 de dezembro de 2022.

Matrícula/vínculo	Nome	Ciclo Avaliativo	Nota
	Técnico da PGE- Lei 10004/2013		
95557/001	Marcelo Moraes Machado	17/09/2023 a 16/09/2024	79,33

Art. 2º Esta portaria entra em vigor na data da sua publicação.

Registra-se, publica-se e cumpra-se.

Cuiabá, 10 de julho de 2025.

FRANCISCO DE ASSIS DA SILVA LOPES
PROCURADOR GERAL DO ESTADO DE MATO GROSSO

Protocolo 1711454

DEFENSORIA PÚBLICA

EXTRATO DA INEXIGIBILIDADE N. 026/2025

Processo nº: 2025.0.000010678-0.

Contratante: DEFENSORIA PÚBLICA DO ESTADO DE MATO GROSSO.

Contratado: A.B.R.H - Associação Brasileira de Recursos Humanos.

Objeto: Trata-se de procedimento iniciado pela DIRETORIA DE GESTÃO DE PESSOAS, em que solicita aquisição de 06 inscrições para participação no evento "Congresso Nacional de Gestão de Pessoas - CONARH 2025", a ser realizado no período de 19 a 21 de agosto de 2025, em São Paulo/SP, sendo 03 (três) vagas destinadas à Diretoria de Gestão de Pessoas e 03 (três) vagas para a Segunda Subdefensoria Pública-Geral.

Valor Total: R\$ 44.100,00 (quarenta e quatro mil e cem reais).

Fundamento: art.74, inciso III, alínea "f", da Lei n. 14.133/21, e no Parecer Referencial da Diretoria Jurídica da DPMT nº 003/2024/AJU.

Todas as informações dessa aquisição, e de outros procedimentos podem ser localizadas no sítio da Defensoria Pública do Estado: www.defensoria-publica.mt.gov.br.

Cuiabá, 03 de julho de 2025.

(Original Assinado)

ROGÉRIO BORGES FREITAS
PRIMEIRO SUBDEFENSOR PÚBLICO-GERAL

Protocolo 1711029

PORTARIA N.º 1001/SSDPG, DE 10 DE JULHO DE 2025

Dispõe acerca de alteração da escala de plantão das Defensorias criminais de Cuiabá e Santo Antônio do Leverger

O SEGUNDO SUBDEFENSOR PÚBLICO-GERAL EM EXERCÍCIO, no uso de suas atribuições legais e institucionais, conferidas pelo art. 14 - Seção I - A da Lei nº 146/2003 com redação modificada pela Lei Complementar nº 608/2018.

Considerando a decisão proferida nos processos nº 2025.0.000013601-8;

RESOLVE:

Art. 1º ALTERAR a Escala de Plantão dos Defensores Públicos, Defensoras Públicas e Assessores de Defensor(a) das Defensorias Criminais de Cuiabá e Santo Antônio do Leverger, conforme relacionado abaixo:

PERÍODO	RESPONSÁVEL
18h de 09/07/2025 às 12h de 11/07/2025	Dr.(a): David Brandão Martins Assessor(a) de Defensor (a): Karoliny Fazzio de Arruda
18h de 11/07/2025 às 12h de 14/07/2025	Dr.(a): David Brandão Martins Assessor(a) de Defensor (a): Karoliny Fazzio de Arruda Dr.(a): Kamila Souza Lima Assessor(a) de Defensor (a): Maywmy Edwarda Araújo Silva
18h de 14/07/2025 às 12h de 16/07/2025	Dr.(a): David Brandão Martins Assessor(a) de Defensor (a): Karoliny Fazzio de Arruda

Art. 2º Esta Portaria entra em vigor na data de sua publicação, revogando as disposições contrárias.

ROGÉRIO BORGES FREITAS
Segundo Subdefensor Público-Geral em exercício

Protocolo 1711151

PORTARIA Nº 282/2025/DAC/DPEMT

O PRIMEIRO SUBDEFENSOR PÚBLICO-GERAL DO ESTADO, no uso de suas atribuições **LEGAIS**:

Art. 1º Designar, com base no processo n.º 2025.0.000013599-2 os servidores abaixo designados para responderem pelo acompanhamento e fiscalização do Contrato nº 071/2023/DPE/MT celebrado com a empresa **IMPACTO SERVIÇOS TERCEIRIZADOS EIRELI** cujo objeto é a contratação de empresa especializada para prestação de serviços terceirizados de recepção humanizada, através de postos de Acolhimento, Secretariado, Atendimento de Relacionamento com o Usuário e Cuidador de Crianças, para atendimento das necessidades da Defensoria Pública do Estado de Mato Grosso, Edifício Pantanal Business - **Coordenadoria de Serviços**.

Fiscal Setorial	SERVIDOR	MATRÍCULA
Fiscal Setorial Titular	Sâmera Camila de Souza Pereira	100916.1
Fiscal Setorial Substituto	Weverton Felipe Silva Paro	101005840.1

Art. 2º Em caso de ausência do designado por motivo de férias, licença, etc, responde o substituto pelo período em que se der a substituição.

Art. 3º As atribuições seguem as regras estabelecidas na IN 002/2022 SCT, no contrato ora fiscalizado e na legislação pertinente.

Art. 4º Esta Portaria entra em vigor a partir da sua publicação.

Registrada. Publicada. Cumpra-se.

Cuiabá, 09 de julho de 2025.

ROGÉRIO BORGES FREITAS

Primeiro Subdefensor Público-Geral
Defensoria Pública do Estado de Mato Grosso

Protocolo 1711381

PORTARIA Nº 228/DPG, DE 10 DE JULHO DE 2025

Dispõe acerca do deslocamento da candidata Naiara Tonelli de Andrade, para o final da lista de classificados do cargo de Analista Advogada.

A DEFENSORA PÚBLICA-GERAL DO ESTADO DE MATO GROSSO, no uso de suas atribuições legais e institucionais conferidas pelo art. 11, incisos I, III e IX da Lei Complementar nº 146, de 29 de dezembro de 2003, e obedecendo às disposições contidas no Edital nº 1, de 3 de junho de 2022 (II Concurso Público para provimento de cargos efetivos de apoio administrativo da Defensoria Pública do Estado de Mato Grosso), **RESOLVE** tornar público o deslocamento da candidata **NAIARA TONELLI DE ANDRADE**, para o final da lista de classificados do cargo de Analista Advogada (Procedimento nº 2025.0.000013366-3) e tornar sem efeito sua nomeação publicada no Diário Oficial do Estado nº 29.023, de 4 de julho de 2025.

MARIA LUZIANE RIBEIRO DE CASTRO

Defensora Pública-Geral do Estado de Mato Grosso

Protocolo 1711430

PORTARIA Nº 229/DPG, DE 10 DE JULHO DE 2025

Dispõe acerca do deslocamento da candidata Marina Silva Resende, para o final da lista de classificados do cargo de Analista-Contadora.

A DEFENSORA PÚBLICA-GERAL DO ESTADO DE MATO GROSSO, no uso de suas atribuições legais e institucionais conferidas pelo art. 11, incisos I, III e IX da Lei Complementar nº 146, de 29 de dezembro de 2003, e obedecendo às disposições contidas no Edital nº 01, de 3 de junho de 2022 (II Concurso Público para provimento de cargos efetivos de apoio administrativo da Defensoria Pública do Estado de Mato Grosso), **RESOLVE** tornar público o deslocamento da candidata **MARINA SILVA RESENDE**, para o final da lista de classificados do cargo de Analista-Contadora (Procedimento nº 2025.0.000013346-9) e tornar sem efeito sua nomeação publicada no Diário Oficial do Estado nº 29.007, de 10 de junho de 2025.

MARIA LUZIANE RIBEIRO DE CASTRO

Defensora Pública-Geral do Estado de Mato Grosso

Protocolo 1711433

PORTARIA Nº 230/DPG, DE 10 DE JULHO DE 2025

Dispõe acerca da progressão funcional horizontal do Servidor João Gabriel Lopes Gomes.

A DEFENSORA PÚBLICA-GERAL DO ESTADO DE MATO GROSSO, no uso de suas atribuições legais e institucionais, conferidas pelo art. 11 Lei Complementar Estadual nº 146, de 29 de dezembro de 2003, bem como artigo 100 da Lei Complementar 80, de 12 de janeiro de 1994;

Considerando a decisão proferida no procedimento 2025.0.000009410-2;

RESOLVE:

Art. 1º Conceder a Progressão Funcional Horizontal ao servidor da Defensoria Pública do Estado de Mato Grosso abaixo relacionados:

NOME DO SERVIDOR	MATRÍCULA	CARGO	Nível e Classe		EFEITOS FINANCEIROS
			De	Para	
JOÃO GABRIEL LOPES GOMES	100856	Técnico Administrativo	Nível III Classe E	Nível III Classe F	A partir de 14 de setembro de 2025

Art. 2º A presente Portaria entra em vigor na data de sua publicação, com efeitos financeiros de acordo com a tabela acima, revogando as disposições contrárias.

MARIA LUZIANE RIBEIRO DE CASTRO

Defensora Pública-Geral do Estado de Mato Grosso

Protocolo 1711440

PORTARIA Nº 1002/SSDPG, DE 10 DE JULHO DE 2025

Dispõe acerca de autorização de afastamento da comarca de Defensora Pública

O SEGUNDO SUBDEFENSOR PÚBLICO-GERAL EM EXERCÍCIO, no uso de suas atribuições legais e institucionais, conferidas pelo art. 14 - Seção I - A da Lei nº 146/2003 com redação modificada pela Lei Complementar nº 608/2018.

Considerando a decisão proferida no processo nº 2025.0.000013607-7.

RESOLVE:

Art. 1º. AUTORIZAR o afastamento da Defensora Pública **MARINA PESSINI PEZZI**, de sua comarca de atuação no dia 21/07/2025, para participar da Cerimônia de Posse dos Defensores Públicos Estaduais, que ocorrerá em Cuiabá/MT, **SEM prejuízo de suas atribuições ordinárias**.

Art. 2º. Esta Portaria entra em vigor na data de sua publicação, revogando disposições contrárias.

ROGÉRIO BORGES FREITAS

Segundo Subdefensor Público-Geral em exercício

Protocolo 1711510

PORTARIA Nº 1003/SSDPG, DE 10 DE JULHO DE 2025

Dispõe acerca de designação de Servidora Pública como Coordenadora de Manutenção Predial, em substituição.

O SEGUNDO SUBDEFENSOR PÚBLICO-GERAL EM EXERCÍCIO, no uso de suas atribuições legais e institucionais, conferidas pelo art. 14 - Seção I - A da Lei nº 146/2003 com redação modificada pela Lei Complementar nº 608/2018.

Considerando a decisão proferida no processo nº 2025.0.000013352-3.

RESOLVE:

Art. 1º DESIGNAR a Servidora Pública **AMANDA DE OLIVEIRA AQUINO** como Coordenadora de Manutenção Predial em substituição, no período de **14/07/2025 a 28/07/2025 - 15 (quinze) dias**, com todos os efeitos remuneratórios.

Art. 2º Esta Portaria entra em vigor na data de sua publicação, revogando as disposições contrárias.

ROGÉRIO BORGES FREITAS

Segundo Subdefensor Público-Geral em exercício

Protocolo 1711513

PORTARIA Nº 1004/SSDPG, DE 10 DE JULHO DE 2025

Dispõe acerca de autorização de afastamento da comarca de Defensor Público.

O SEGUNDO SUBDEFENSOR PÚBLICO-GERAL EM EXERCÍCIO, no uso de suas atribuições legais e institucionais, conferidas pelo art. 14 - Seção I - A da Lei nº 146/2003 com redação modificada pela Lei Complementar nº 608/2018.

Considerando a decisão proferida no processo nº 2025.0.000013568-2.

RESOLVE:

Art. 1º. AUTORIZAR o afastamento do Defensor Público **ANDERSON PEREIRA MARTINS**, de sua comarca de atuação no dia 21/07/2025, para participar da Cerimônia de Posse dos Defensores Públicos Estaduais, que ocorrerá em Cuiabá/MT, **SEM prejuízo de suas atribuições ordinárias**.

Art. 2º. Esta Portaria entra em vigor na data de sua publicação, revogando disposições contrárias.

ROGÉRIO BORGES FREITAS

Segundo Subdefensor Público-Geral em exercício

Protocolo 1711517

PORTARIA Nº 1005/SSDPG, DE 10 DE JULHO DE 2025

Dispõe acerca de designação de Servidora Pública como Coordenadora de Execução de Obras em substituição.

O SEGUNDO SUBDEFENSOR PÚBLICO-GERAL EM EXERCÍCIO, no uso de suas atribuições legais e institucionais, conferidas pelo art. 14 - Seção I - A da Lei nº 146/2003 com redação modificada pela Lei Complementar nº 608/2018.

Considerando a decisão proferida no processo nº 2025.0.000012970-4.

RESOLVE:

Art. 1º DESIGNAR a Servidora Pública **DANIELE LAURINI** como Coordenadora de Execução de Obras em substituição, no período de **18/08/2025 a 06/09/2025 - 20 (vinte) dias**, com todos os efeitos remuneratórios.

Art. 2º Esta Portaria entra em vigor na data de sua publicação, revogando as disposições contrárias.

ROGÉRIO BORGES FREITAS

Segundo Subdefensor Público-Geral em exercício

Protocolo 1711568

PORTARIA Nº 1006/SSDPG DE 10 DE JULHO DE 2025

Dispõe acerca da concessão de férias a Defensores(as) Públicos(as) e Servidores (as) Públicos(as).

O SEGUNDO SUBDEFENSOR PÚBLICO-GERAL EM EXERCÍCIO, no uso de suas atribuições legais e institucionais, conferidas pelo art. 14 - Seção I - A da Lei nº 146/2003 com redação modificada pela Lei Complementar nº 608/2018.

Considerando decisões proferidas junto aos Sistema RH (COPLAN) e SEI;

Art. 1º CONCEDER ao Defensor Público **ADRIANA DA SILVA RODRIGUES**, matrícula 100197, usufruto de 1 (um) dia de folga compensatória, para ser usufruída no dia 16/10/2025, referente ao plantão integrado, conforme código 017348.

Art. 2º CONCEDER ao Defensor Público **ADRIANA DA SILVA RODRIGUES**, matrícula 100197, usufruto de 1 (um) dia de folga compensatória, para ser usufruída no dia 17/10/2025, referente ao plantão integrado, conforme código 017349.

Art. 3º CONCEDER à Defensora Pública **PATRICIA VIEIRA DOS SANTOS FERNANDES**, matrícula 100710, usufruto de 3 (três) dias de férias compensatórias, para serem usufruídas no período de 22/07/2025 a 24/07/2025, referente ao plantão integrado, conforme código 017350.

Art. 4º CONCEDER ao Defensor Público **DIEGO RODRIGUES COSTA**, matrícula 100990, usufruto de 2 (dois) dias de férias compensatórias, para serem usufruídas no período de 21/07/2025 a 21/07/2025, referente ao plantão integrado, conforme código 017351.

Art. 5º CONCEDER ao Defensor Público **DIEGO RODRIGUES COSTA**, matrícula 100990, usufruto de 1 (um) dia de folga compensatória, para ser usufruída no dia 23/07/2025, referente ao plantão integrado, conforme código 017352.

Art. 6º CONCEDER ao Defensor Público **DIEGO RODRIGUES COSTA**, matrícula 100990, usufruto de 1 (um) dia de folga compensatória, para ser usufruída no dia 24/07/2025, referente ao plantão integrado, conforme código 017353.

Art. 7º CONCEDER ao Defensor Público **DIEGO RODRIGUES COSTA**, matrícula 100990, usufruto de 1 (um) dia de folga compensatória, para ser usufruída no dia 25/07/2025, referente ao plantão integrado, conforme código 017354.

Art. 8º CONCEDER ao Defensor Público **VALDENIR LUIZ PEREIRA**, matrícula 100170, usufruto de 4 (quatro) dias de férias compensatórias, para serem usufruídas no período de 19/08/2025 a 22/08/2025, referente ao plantão integrado, conforme código 017355.

Art. 9º CONCEDER à Defensora Pública PATRICIA VIEIRA DOS SANTOS FERNANDES, matrícula 100710, usufruto de 3 (três) dias de férias compensatórias, para serem usufruídas no período de 04/08/2025 a 06/08/2025, referente ao plantão integrado, conforme código 017362.

Art. 10. CONCEDER à Defensora Pública TANIA LUZIA VIZEU FERNANDES, matrícula 100582, usufruto de 2 (dois) dias de férias compensatórias, para serem usufruídas no período de 11/08/2025 a 12/08/2025, referente ao plantão integrado, conforme código 017397.

Art. 11. CONCEDER ao Defensor Público VALDERI MACHADO DE CARVALHO, matrícula 101006627, usufruto de 5 (cinco) dias de férias compensatórias, para serem usufruídas no período de 21/07/2025 a 25/07/2025, referente ao plantão integrado e à escala de recesso forense, conforme código 017406.

Art. 12. REVOGAR o artigo 1º da Portaria nº 992/SSDPG de 08 de julho de 2025, referente a concessão de férias compensatórias da Defensora Pública MARIUSA MAGALHAES DE OLIVEIRA, publicado no D.O.E nº 29.026, no dia 09 de julho de 2025.

Art. 13. CONCEDER à Defensora Pública MARIUSA MAGALHAES DE OLIVEIRA, matrícula 100032, usufruto de 5 (cinco) dias de férias compensatórias, para serem usufruídas no período de 04/08/2025 a 08/08/2025, referente à escala de recesso forense e ao plantão integrado, conforme código 2025.0.000013635-2.

Art. 14. CONCEDER ao Servidor Público JONAS DOS SANTOS MENDES, matrícula 100655, usufruto de 15 (quinze) dias de férias individuais, para serem usufruídas nos dias 18/08/2025 a 01/09/2025, referente ao período aquisitivo 2024/2025, conforme código nº 017319.

Art. 15. CONCEDER à Servidora Pública IZABELA GRAEBIN DE REZENDE, matrícula 100960, usufruto de 15 (quinze) dias de férias individuais, para serem usufruídas nos dias 18/08/2025 a 01/09/2025, referente ao período aquisitivo 2022/2023, conforme código nº 017320.

Art. 16. CONCEDER à Servidora Pública RAYANE MENDONÇA DE SOUZA, matrícula 101004881, usufruto de 15 (quinze) dias de férias individuais, para serem usufruídas nos dias 18/08/2025 a 01/09/2025, referente ao período aquisitivo 2022/2023, conforme código nº 017324.

Art. 17. CONCEDER à Servidora Pública ANA PAULA BARBOSA, matrícula 101006022, usufruto de 15 (quinze) dias de férias individuais, para serem usufruídas nos dias 25/08/2025 a 08/09/2025, referente ao período aquisitivo 2024/2025, conforme código nº 017342.

Art. 18. CONCEDER à Servidora Pública ANA PAULA BARBOSA, matrícula 101006022, usufruto de 1 (um) dia de folga compensatória, para ser usufruída no dia 22/08/2025, referente à escala de recesso forense, conforme código nº 017343.

Art. 19. CONCEDER à Servidora Pública ELAINE FERNANDES PEREIRA, matrícula 101005984, usufruto de 15 (quinze) dias de férias individuais, para serem usufruídas nos dias 06/10/2025 a 15/10/2025, referente ao período aquisitivo 2024/2025, conforme código nº 017346.

Art. 20. CONCEDER ao Servidor Público ADILTON NOGUEIRA TAVARES, matrícula 101003780, usufruto de 15 (quinze) dias de férias individuais, para serem usufruídas nos dias 01/08/2025 a 15/08/2025, referente ao período aquisitivo 2024/2025, conforme código nº 017364.

Art. 21. CONCEDER ao Servidor Público THALES YURI RODRIGUES ARAUJO, matrícula 101005672, usufruto de 2 (dois) dias de férias compensatórias, para serem usufruídas no período de 10/07/2025 a 11/07/2025, referente ao plantão integrado, conforme código nº 017368.

Art. 22. CONCEDER ao Servidor Público THALES YURI RODRIGUES ARAUJO, matrícula 101005672, usufruto de 2 (dois) dias de férias compensatórias, para serem usufruídas no período de 14/07/2025 a 15/07/2025, referente ao plantão integrado, conforme código nº 017369.

Art. 23. CONCEDER à Servidora Pública TAYANA CAROLINA VIEIRA KREISCHER, matrícula 101005423, usufruto de 1 (um) dia de folga compensatória, para ser usufruída no dia 18/07/2025, referente ao plantão integrado, conforme código nº 017381.

Art. 24. CONCEDER à Servidora Pública SULAMITA MARIANA TELLI BLOSS ZWIRTES, matrícula 100656, usufruto de 2 (dois) dias de férias compensatórias, para serem usufruídas no período de 03/12/2025 a 04/12/2025, referente ao serviço eleitoral, conforme código nº 017383.

Art. 25. CONCEDER à Servidora Pública SULAMITA MARIANA TELLI BLOSS ZWIRTES, matrícula 100656, usufruto de 15 (quinze) dias de férias individuais, para serem usufruídas nos dias 05/12/2025 a 19/12/2025, referente ao período aquisitivo 2024/2025, conforme código nº 017384.

Art. 26. CONCEDER à Servidora Pública DIRLEY VIEIRA DE BARROS, matrícula 101003839, usufruto de 15 (quinze) dias de férias individuais, para serem usufruídas nos dias 18/08/2025 a 01/09/2025, referente ao período aquisitivo 2024/2025, conforme código nº 017385.

Art. 27. CONCEDER à Servidora Pública NERY LUCIA SANTANA REZENDE, matrícula 100427, usufruto de 15 (quinze) dias de férias individuais, para serem usufruídas nos dias 11/08/2025 a 25/08/2025, referente ao período aquisitivo 2023/2024, conforme código nº 017387.

Art. 28. CONCEDER à Servidora Pública MARIA FERNANDA MERELES ABILIO, matrícula 101006067, usufruto de 2 (dois) dias de férias compensatórias, para serem usufruídas no período de 21/08/2025 a 22/08/2025, referente ao plantão integrado, conforme código nº 017388.

Art. 29. CONCEDER à Servidora Pública MARIA FERNANDA MERELES ABILIO, matrícula 101006067, usufruto de 3 (três) dias de férias compensatórias, para serem usufruídas no período de 25/08/2025 a 27/08/2025, referente ao plantão integrado, conforme código nº 017389.

Art. 30. CONCEDER ao Servidor Público LUIZ MAURO NASCIMENTO DA COSTA, matrícula 100632, usufruto de 15 (quinze) dias de férias individuais, para serem usufruídas no período de 28/07/2025 a 11/08/2025, referente ao período aquisitivo 2023/2024, conforme procedimento nº 2025.0.000013513-5.

Art. 31. CONCEDER à Servidora Pública NAZLLA BARROS OURIVES SILVA, matrícula 101005715, usufruto de 10 (dez) dias de férias individuais, para serem usufruídas no período de 30/07/2025 a 08/08/2025, referente ao período aquisitivo 2023/2024, conforme procedimento nº 2025.0.000013540-2.

Art. 32. CONCEDER à Servidora Pública KARINA CRISTINA SILVA, matrícula 101101, usufruto de 15 (quinze) dias de férias individuais, para serem usufruídas no período de 18/08/2025 a 01/09/2025, referente ao período aquisitivo 2024/2025, conforme procedimento nº 2025.0.000013408-2.

ROGÉRIO BORGES FREITAS

Segundo Subdefensor Público-Geral em exercício

Protocolo 1711597

ATO Nº 240/2025

A DEFENSORA PÚBLICO-GERAL DO ESTADO DE MATO GROSSO, no uso de suas atribuições institucionais, especialmente a conferida pelo art. 11, incisos I e V, da Lei Complementar nº 146, de 29 de dezembro de 2003, resolve nomear **BRUNA KETLE MELO DAHER** no cargo de Gerente de Apoio Processual à Primeira Instância (DP-CNE VI), da Defensoria Pública do Estado de Mato Grosso, a ser lotada na Corregedoria-Geral e vinculada à Secretaria da Corregedoria-Geral, conforme a Lei 10.773 de 5 de dezembro de 2018, alterada pela Lei 12.257 de 19 de setembro de 2023, com efeitos a partir de 15 de julho de 2025.

Cuiabá/MT, 10 de julho de 2025.

MARIA LUZIANE RIBEIRO DE CASTRO

Defensora Pública-Geral do Estado de Mato Grosso

Protocolo 1711576

PORTARIA Nº 231/DPG, DE 10 DE JULHO DE 2025

Dispõe acerca da exclusão do Defensor Público Iderlipes Pinheiro de Freitas Junior da Comissão de Análise do Tempo de Prática Jurídica.

A DEFENSORA PÚBLICA-GERAL DO ESTADO DE MATO GROSSO, no uso de suas atribuições legais e institucionais, conferidas pelo art. 11 Lei Complementar Estadual nº 146, de 29 de dezembro de 2003, bem como artigo 100 da Lei Complementar 80, de 12 de janeiro de 1994;

Considerando a decisão proferida no procedimento 2025.0.000013020-6;

RESOLVE:

Art. 1º. EXCLUIR o Defensor Público Iderlipes Pinheiro de Freitas Junior da função de Membro da Comissão de Análise do Tempo de Prática Jurídica da Defensoria Pública do Estado de Mato Grosso.

Art. 2º. Esta Portaria entra em vigor na data de sua publicação.

MARIA LUZIANE RIBEIRO DE CASTRO

Defensora Pública-Geral do Estado de Mato Grosso

Protocolo 1711584

PODER EXECUTIVO MUNICIPAL**PREFEITURA MUNICIPAL DE ARAGUAINHA****EXTRATO DO CONTRATO Nº 103/2025****NÚMERO DO CONTRATO:** 103/2025**FUNDAMENTO LEGAL:** Lei Federal n.º 14.133/21**CONTATANTE:** PREFEITURA MUNICIPAL DE ARAGUAINHA - MT**CONTRATADO:** PANTANAL GESTAO E TECNOLOGIA LTDA**CNPJ:** 18.009.871/0001-31**OBJETO:** PRESTACAO DE SERVICO DE SISTEMA INFORMATIZADO DE GESTAO ADMINISTRATIVA E GERENCIAMENTO, ORÇAMENTACAO E INTERMEDIACAO PARA O FORNECIMENTO DE PRODUTOS DE GENEROS ALIMENTICIOS, MATERIAIS DE EXPEDIENTE, MATERIAL ESCOLAR, E MATERIAIS DE HIGIENE E LIMPEZA EM GERAL, ATRAVES DE PLANTAO MAGNETICO OU TECNOLOGIA SIMILAR, EM REDE DE ESTABELECIMENTOS CREDENCIADOS, PARA ATENDER AS SECRETARIAS MUNICIPAIS DE ARAGUAINHA - MT.**VALOR TOTAL DO CONTRATO:** R\$ 899.100,22 (OITOCENTOS E NOVENTA E NOVE MIL, CEM REAIS E VINTE E DOIS CENTAVOS).**DATA DO CONTRATO:** 15/05/2025**DATA DA ASSINATURA:** 20/05/2025.**VIGÊNCIA:** 20/05/2025 a 20/05/2026

Protocolo 1711184

PREFEITURA MUNICIPAL DE ARENÁPOLIS**RATIFICAÇÃO, ADJUDICAÇÃO E HOMOLOGAÇÃO****INEXIGIBILIDADE DE LICITAÇÃO 016/2025****PROCESSO ADMINISTRATIVO Nº 031/2025**

EDERSON FIGUEIREDO, Prefeito Municipal de Arenópolis, Mato Grosso, no uso de suas atribuições legais, **RATIFICA, ADJUDICA E HOMOLOGA** o **Processo Administrativo Nº. 031/2025 - Inexigibilidade de Licitação nº. 016/2025**, com respaldo nos termos do Art.74, inciso II, da Lei nº 14.133/2021, tendo por objeto **SHOW ARTISTICO NACIONAL COM A CANTORA "VALERIA BARROS"**, no valor de **R\$ 140.000,00** (cento e quarenta mil reais), pertencente à empresa **VALERIA BARROS PROMOCOES ARTISTICAS ME**, inscrita no **CNPJ Nº 20.276.628/0001-21**, conforme especificações discriminadas no Edital, nos termos das razões e justificativas apresentadas pela Agente de Contratação e equipe de apoio e do respectivo Parecer Jurídico, emitido pela Assessoria Jurídica Municipal, sobretudo, por ter sido atendida a legislação pertinente.

Expeça-se e publique-se o competente Edital para os fins legais e regulamentares, para indicar a empresa disponível e interessada à contratação.

Arenópolis/MT, 10 de Julho de 2025.

EDERSON FIGUEIREDO

Prefeito Municipal

ASPLEMAT Publicações 65 3365-0800

Protocolo 1711468

RATIFICAÇÃO, ADJUDICAÇÃO E HOMOLOGAÇÃO**INEXIGIBILIDADE DE LICITAÇÃO 017/2025****PROCESSO ADMINISTRATIVO Nº 032/2025**

EDERSON FIGUEIREDO, Prefeito Municipal de Arenópolis, Mato Grosso, no uso de suas atribuições legais, **RATIFICA, ADJUDICA E HOMOLOGA** o **Processo Administrativo Nº. 032/2025 - Inexigibilidade de Licitação nº. 017/2025**, com respaldo nos termos do Art.74, inciso II, da Lei nº 14.133/2021, tendo por objeto **SHOW ARTISTICO NACIONAL COM A DUPLA "LEO BUENO E JULIO CÉSAR"**, no valor de **R\$ 48.000,00** (quarenta e oito mil reais), pertencente à empresa **FABIANO F. BUENO LTDA ME**, inscrita no **CNPJ Nº 46.421.062/0001-78**, conforme especificações discriminadas no Edital, nos termos das razões e justificativas apresentadas pela Agente de Contratação e equipe de apoio e do respectivo Parecer Jurídico, emitido pela Assessoria Jurídica Municipal, sobretudo, por ter sido atendida a legislação pertinente.

Expeça-se e publique-se o competente Edital para os fins legais e regulamentares, para indicar a empresa disponível e interessada à contratação.

Arenópolis/MT, 10 de Julho de 2025.

EDERSON FIGUEIREDO

Prefeito Municipal

ASPLEMAT Publicações 65 3365-0800

Protocolo 1711470

RATIFICAÇÃO, ADJUDICAÇÃO E HOMOLOGAÇÃO**INEXIGIBILIDADE DE LICITAÇÃO 018/2025****PROCESSO ADMINISTRATIVO Nº 033/2025**

EDERSON FIGUEIREDO, Prefeito Municipal de Arenópolis, Mato Grosso, no uso de suas atribuições legais, **RATIFICA, ADJUDICA E HOMOLOGA** o **Processo Administrativo Nº. 033/2025 - Inexigibilidade de Licitação nº. 018/2025**, com respaldo nos termos do Art.74, inciso II, da Lei nº 14.133/2021, tendo por objeto **SHOW ARTISTICO REGIONAL COM O CANTOR "COLLE"**, no valor de **R\$ 70.000,00** (setenta mil reais), pertencente à empresa **BAMBIL PRODUcoes E EVENTOS LTDA ME**, inscrita no **CNPJ Nº 54.378.423/0001-79**, conforme especificações discriminadas no Edital, nos termos das razões e justificativas apresentadas pela Agente de Contratação e equipe de apoio e do respectivo Parecer Jurídico, emitido pela Assessoria Jurídica Municipal, sobretudo, por ter sido atendida a legislação pertinente.

Expeça-se e publique-se o competente Edital para os fins legais e regulamentares, para indicar a empresa disponível e interessada à contratação.

Arenópolis/MT, 10 de Julho de 2025.

EDERSON FIGUEIREDO

Prefeito Municipal

ASPLEMAT Publicações 65 3365-0800

Protocolo 1711473

PREFEITURA MUNICIPAL DE CAMPO NOVO DO PARECIS**AVISO DE LICITAÇÃO****EDITAL DE PREGÃO ELETRÔNICO RP 040/2025****PROCESSO ADMINISTRATIVO Nº 610/2025**

Recebimento das propostas: a partir do dia 11 de julho de 2025, às 08:00 horas. (horário de Brasília - DF). Do encerramento das propostas: dia 28 de julho de 2025, às 08:00 horas. (horário de Brasília - DF). Data de abertura das propostas: dia 28 de julho de 2025, às 09:00 horas. (horário de Brasília - DF). Início da sessão de disputa de preços: dia 28 de julho de 2025, às 09:05 horas. (horário de Brasília - DF). OBJETO: REGISTRO DE PREÇOS para futura e eventual contratação de empresa especializada na prestação de serviços de transporte, com fornecimento de veículo e condutor, por quilômetros rodados e por diárias. LOCAL DA REALIZAÇÃO DO CERTAME: <https://bllcompras.com/> Maiores informações poderão ser obtidas junto a Divisão de Licitações, no Paço Municipal Euclides Horst, Av. Mato Grosso 66NE, Campo Novo do Parecis MT, ou pelo telefone 65 3382 5100 / 5108, o edital na integra poderá ser retirado pelo site: www.camponovodoparecis.mt.gov.br

Campo Novo do Parecis - MT, 10 de julho de 2025.

Leandro Nery Varaschin

Agente de Contratação

K3 Publicações em Jornais - k3publicacao@gmail.com

Protocolo 1711477

PREFEITURA MUNICIPAL DE CAMPO VERDE**CREDENCIAMENTO Nº 007/2025**

Objeto: CONTRATAÇÃO DE PESSOAS JURÍDICAS, SEJAM EMPRESAS OU MICROEMPRESAS, PARA A PRESTAÇÃO DE SERVIÇOS MÉDICOS ESPECIALIZADOS, COMPREENDENDO CONSULTAS E PROCEDIMENTOS NAS ÁREAS DE CARDIOLOGIA, ORTOPEDIA, CIRURGIA GERAL, PEDIATRIA, ULTRASSONOGRAFIA, DERMATOLOGIA, PARA ATENDIMENTO AOS USUÁRIOS DO "SUS" SISTEMA ÚNICO DE SAÚDE. A Prefeitura Municipal de Campo Verde torna público o credenciamento das empresas: **ROSA LILLIAM PINHEIRO MONZON MEIRA**, CNPJ Nº: **23.163.240/0001-02**, **E. DE FATIMA DUARTE**, CNPJ Nº: **30.023.502/0001-07**, conforme descritos no edital, sendo Credenciamento 007/2025, Campo Verde - MT, 10 de julho de 2025. **ADRIANO CONCEIÇÃO DE PAULA**- Presidente da CPC.

Protocolo 1711158

HOMOLOGAÇÃO DO CREDENCIAMENTO Nº 004/2025

OBJETO: CREDENCIAMENTO DE PESSOA JURÍDICA PARA PRESTAÇÃO DE SERVIÇOS DE PEDREIRO, SERVENTE DE PEDREIRO, PINTOR, CARPINTEIRO, ELETRICISTA, AJUDANTE DE ELETRICISTA, TELHADISTA, AZULEJISTA, ENCANADOR, MONTADOR DE ESTRUTURA METÁLICA, MARCENEIRO, MESTRE DE OBRAS E ELETRICISTA PARA REFORMA E MANUTENÇÕES CORRETIVAS E PREVENTIVAS, CONFORME TERMO DE REFERÊNCIA (ANEXO I). A Prefeitura Municipal de Campo Verde torna público o credenciamento das empresas: **61.520.721 BIANCA SILVA BEZERRA, CNPJ Nº: 61.520.721/0001-17, FERNANDES CESAR FACIO & CIA LTDA, CNPJ Nº: 07.393.071/0001-40, TRIFASE ELETRICA E SERVICOS LTDA, CNPJ Nº: 12.338.590/0001-46**, sendo o Credenciamento nº: 004/2025. Campo Verde - MT, 10 de julho de 2025. Adriano Conceição De Paula - Agente de Contratação.

Protocolo 1711170

PREFEITURA MUNICIPAL DE ITUIQUARA

**PROCESSO ADMINISTRATIVO Nº 051/2025
CONCORRÊNCIA ELETRÔNICA Nº 003/2025**

AVISO DE LICITAÇÃO

A **PREFEITURA MUNICIPAL DE ITUIQUARA**, por meio de sua Agente de Contratação, torna público que realizará licitação tendo por objeto a **CONTRATAÇÃO DE EMPRESA ESPECIALIZADA PARA EXECUÇÃO DE REDE ELÉTRICA E ILUMINAÇÃO**, por meio de **CONCORRÊNCIA**, sob a forma **ELETRÔNICA**, ante o critério de julgamento **MENOR PREÇO**. Especificações detalhadas encontram-se no edital e seus anexos disponíveis nos endereços: <https://bllcompras.com/> e www.itiquira.mt.gov.br. A abertura da disputa de preços está marcada para o dia **28 DE JULHO DE 2025, ÀS 09H00 - Horário de Brasília (DF)**. **REALIZAÇÃO:** Por meio do site <https://bllcompras.com/>. Outras informações poderão ser obtidas pelo e-mail: licitacao@itiquira.mt.gov.br ou pelo telefone (65) 3491-1061|1064.

Departamento de Licitação, Itiquira/MT, em 10 de julho de 2025.

LUCIANA GONÇALVES RIBEIRO
Agente de Contratação
Portaria nº 208/2025

Protocolo 1711153

PREFEITURA MUNICIPAL DE JAURÚ

**AVISO DE LICITAÇÃO
PREGÃO ELETRÔNICO 23/2025
PROCESSO ADMINISTRATIVO 2745/2025**

A Prefeitura Municipal de Jauru torna público edital para conhecimento dos interessados, que fará realizar licitação na modalidade de **PREGÃO** em sua forma **ELETRÔNICA** sob o Nº 023/2025; TIPO: Menor Preço por Item; **OBJETO: REGISTRO DE PREÇOS PARA FUTURA E EVENTUAL AQUISIÇÃO Gilmar Junior**, de acordo Termo de Referência, Anexo I do edital que está disponível no endereço eletrônico: www.jauru.mt.gov.br ou por meio do Portal www.licitanet.com.br.

A abertura do processo será no dia 23 (vinte e três) de julho de 2025, as 09 (nove) horas (horário de Brasília).

Jauru MT, 10 de julho de 2025

GILMAR JUNIOR FERREIRA
Agente de Contratação

Protocolo 1711533

PREFEITURA MUNICIPAL DE LAMبارI DOESTE

**AVISO DE LICITAÇÃO
PREGÃO ELETRÔNICO Nº 05/2025**

A Prefeitura Municipal de Lambari D'Oeste-MT, torna público para conhecimento dos interessados, que realizará no dia 28 de julho de 2025, a partir das 09:30 horas (horário de Brasília/DF), através do site www.licitanet.com.br, a licitação na modalidade **PREGÃO ELETRÔNICO Nº 05/2025**, visando a "aquisição de veículo utilitário, tipo pick-up 4x4, com cabine dupla e veículo tipo minivan, com capacidade mínima de 7 lugares, conforme especificações contidas no Termo de Referência, Anexo I do Edital". O Edital e seus anexos encontram-se a disposição dos interessados na plataforma de disputa **LICITANET - LICITAÇÕES ONLINE**, na Prefeitura

Municipal de Lambari D'Oeste - MT, localizada na Rua Cidrolândia, nº 300-N, Centro, CEP 78.278-000, pode ser acessado gratuitamente pelo link: <https://lambaridoeste.mt.gov.br/transparencia/editais>, pelo Portal Nacional de Contratações Públicas - PNCP, ou, ainda, poderá ser solicitado pelo e-mail: licitacao@lambaridoeste.mt.gov.br. Mais informações pelo telefone (65) 3228-1178, no horário de expediente desta Prefeitura.

Dimar Aparecido Dos Santos

Agente de Contratação/Pregoeiro

K3 Publicações em Jornais - k3publicacao@gmail.com

Protocolo 1711481

PREFEITURA MUNICIPAL DE MARCELÂNDIA

**RESULTADO DE LICITAÇÃO - PREGÃO ELETRÔNICO Nº 028/2025
- SRP**

A Prefeitura Municipal de Marcelândia/MT, através de sua Pregoeira e Equipe de Apoio, torna público o **RESULTADO** do julgamento referente ao Pregão Eletrônico nº 028/2025, cujo objeto é o **Aquisição de duas motocicletas (proveniente da transferência especial da Deputada Rosa Neide) para atender as necessidades da Secretaria Municipal de saúde do município de Marcelândia -MT.**

Sagrou-se vencedora a empresa: **AF EMPREENDIMENTOS LTDA**, inscrita no CNPJ nº 29.127.216/0001-02, vencedora do item 01, com o valor total de **R\$ 37.800,00**

VALOR TOTAL DA LICITAÇÃO: R\$ 37.800,00 (trinta e sete mil e oitocentos reais)

Marcelândia/MT, 10 de julho de 2025

Gisele Aparecida da Silva Pires
Pregoeira Oficial

Protocolo 1711466

PREFEITURA MUNICIPAL DE NOVA UBIRATÁ

TERMO DE FOMENTO Nº 015/2025 - Data: 10/07/2025 - Objeto: Repasse Financeiro Para Custear As Despesas Com A Instalação E Manutenção Das Câmeras Do Programa Vigia Mais Mt, Com Rack E Equipamentos. - Conveniente: Conselho Comunitario De Segurança Publica De Nova Ubirata/Mt - Conseg- Cnpj: 45.020.135/0001-57 - Valor: R\$ 120.000,00 (Cento E Vinte E Mil Reais) - Vigência: 10/07/2025 À 31/12/2025.

**EXTRATO DE INEXIGIBILIDADE DE LICITAÇÃO 025/2025
INEXIGIBILIDADE Nº:025/2025**

OBJETO: Termo De Parceria Com O Conselho Comunitário De Segurança Publica De Nova Ubiratã-Mt, Destinado Apoio Financeiro Para Fomentar A Aquisição De Equipamentos Permanentes De Informática Notebook, Impressora E Nobreak, Para Auxiliar As Forças De Segurança Do Município. Contratado: Conselho Comunitario De Segurança Publica De Nova Ubiratã-Mt.Cnpj: 45.020.135/0001-57(valor: R\$ 10.000,00 (Dez Mil Reais)Data: 10/07/2025base Legal: Art. 74, Da Lei 14.133/2021e Alterações Posteriores

RC PUBLICAÇÕES 66 99984-4633.

Protocolo 1711418

PREFEITURA MUNICIPAL DE NOVA XAVANTINA

AVISO DE INEXIGIBILIDADE DE LICITAÇÃO Nº 011/2.025

O Sr. João Machado Neto, Prefeito Municipal De Nova Xavantina, Estado De Mato Grosso, Comunica A Quem Possa Interessar Que Após A Análise Detalhada Dos Elementos Constantes Dos Autos, Ratificou, Conforme Disposto No Art. 74, Inc. II Da Lei 14.133/21, A Inexigibilidade De Licitação Nº 011/2025 A Favor Da Empresa Zampieri Producoes Artisticas Ltda, Inscrita No Cnpj Nº 25.079.396/0001-35, Objetivando A Contratação De Empresa Detentora Exclusiva De Show Musical Da Dupla De Artistas "Mário E Thizil", Com Duração De 2 (Duas) Horas, Que Será Realizado No Dia 30/08/2025, Durante A Temporada De Praia E O 22º Festival De Pesca No Município De Nova Xavantina-Mt, Perfazendo O Valor De R\$ 80.000,00 (Oitenta Mil Reais). Tal Contratação Justifica-Se Em Virtude De O Serviço Prestado Pela Referida Empresa Se Enquadrar No Art. 74, Inciso II, § 2º Da Lei 14.133/21, Mais Especificamente Enquadrado Em Serviços De Natureza Singular E Exclusiva, Sendo Inviável A Abertura De Um Processo Licitatório E Impossibilita A Competitividade.

Nova Xavantina - MT, 10 de julho de 2.025.

JOÃO MACHADO NETO
Prefeito Municipal.

AVISO DE INEXIGIBILIDADE DE LICITAÇÃO Nº 012/2.025

O Sr. João Machado Neto, Prefeito Municipal De Nova Xavantina, Estado De Mato Grosso, Comunica A Quem Possa Interessar Que Após A Análise Detalhada Dos Elementos Constantes Dos Autos, Ratificou, Conforme Disposto No Art. 74, Inc. II Da Lei 14.133/21, A Inexigibilidade De Licitação Nº 012/2025 A Favor Da Empresa G G Producoes E Eventos Ltda, Inscrita No Cnpj Nº 48.508.889/0001-49, Objetivando A Contratação De Empresa Detentora Exclusiva De Show Musical Da Banda Studio Band, Com Duração De 3 (Três) Horas, Que Será Realizado No Dia 23/08/2025, Durante A Temporada De Praia No Município De Nova Xavantina-Mt, Perfazendo O Valor De R\$ 19.500,00 (Dezenove Mil E Quinhentos Reais). Tal Contratação Justifica-Se Em Virtude De O Serviço Prestado Pela Referida Empresa Se Enquadrar No Art. 74, Inciso II, § 2º Da Lei 14.133/21, Mais Especificamente Enquadrado Em Serviços De Natureza Singular E Exclusiva, Sendo Inviável A Abertura De Um Processo Licitatório E Impossibilita A Competitividade. Nova Xavantina - Mt, 10 De Julho De 2.025.

JOÃO MACHADO NETO
Prefeito Municipal.

RC PUBLICAÇÕES 66 99984-4633

Protocolo 1711419

PREFEITURA MUNICIPAL DE NOVO MUNDO

AVISO DE CREDENCIAMENTO PROCESSO LICITATÓRIO Nº 032/2025
Inexigibilidade Nº 011/2025. A Prefeitura Municipal De Novo Mundo/Mt, Através Da Comissão De Contratação No Exercício Das Atribuições Que Lhe Confere A Portaria Nº 247/2025 Do Dia 14 Abril De 2025, Torna Público Para Conhecimento Dos Interessados A Abertura De Credenciamento Para Contratação De Empresas Para Prestar Serviços De Especialidades Médicas Para Prestação De Serviços De Consultas Médicas Especializadas Em Ortopedia, Neuropediatria, Ginecologia, Endocrinologia, Pneumologia, Dermatologia, Hematologia, Gastreenterologia E Fonoaudiologia Para Atender As Demandas Da Secretaria De Saúde Do Município De Novo Mundo-Mt, Conforme Especificações Do Edital De Licitação. Local E Período Para Apresentação De Requerimento De Credenciamento/ Documentação De Habilitação: Os Proponentes Interessados Em Participar Do Credenciamento Deverão Protocolar A Partir Da Data De Publicação Do Edital, O Requerimento De Credenciamento E Os Documentos De Habilitação, No Setor De Licitações Da Prefeitura Municipal De Novo Mundo/Mt, Situada Na Rua Nunes Freire, Nº 12 - Alto Da Bela Vista, Das 07h Às 11h E Das 13h Às 17h, (Horário Local) De Segunda-Feira A Sexta-Feira Ou Através Do E-Mail: Licitacao@Novomundo.Mt.Gov.Br Até O Dia 01/08/2025. Data E Local Da Sessão De Abertura Dos Envelopes E Divulgação Do Resultado Do Credenciamento: Dia 04/08/2025 Às 08h Na Sala De Licitações Da Prefeitura Municipal De Novo Mundo/Mt. Prazo De Vigência Do Credenciamento: O Credenciamento Terá Vigência Pelo Período De 12 (Doze) Meses. A Íntegra Do Edital Encontra-Se Disponível No Endereço Desta Instituição, Sito À Rua Nunes Freire, 12, Alto Da Bela Vista, Nesta Cidade, Onde Poderão Obter Maiores Informações Das 07h Às 11h E Da 13h Às 17h E Site Oficial Do Município: Www.Novomundo.Mt.Gov.Br. Novo Mundo/ Mt, 01 De Julho De 2025.

Maria de Fátima Dias dos Santos
Agente de Contratação

RC PUBLICAÇÕES 66 99984-4633.

Protocolo 1711414

PREFEITURA MUNICIPAL DE PLANALTO DA SERRA**AVISO DE RESULTADO****PREGÃO ELETRÔNICO SRP Nº 015/2025 - PROCESSO Nº 34/2025.**

O Município de P. da Serra- MT, através da sua Pregoeira, torna público para conhecimento dos interessados o resultado da Licitação **PE ELETRÔNICO n. 015/2025**, aberta no dia **18/06/2025** às **09:00** horas (Horário de Brasília). sagrou-se vencedora e habilitada no certame a empresa, **MSB COMERCIO E SERVICOS LTDA**, CNPJ n. 08.257.279/0001-03, valor total de **R\$ 19.899,80. VALOR TOTAL DA LICITAÇÃO: R\$ 19.899,80. ANNIELY OLIVEIRA DOS SANTOS MARQUES-PREGOEIRA.**

AVISO DE RESULTADO**PREGÃO ELETRÔNICO SRP Nº 021-2025
PROCESSO LICITATÓRIO Nº 042/2025.**

O Município de P. da Serra- MT, através da sua Pregoeira, torna público para conhecimento dos interessados o resultado da Licitação **PE ELETRÔNICO nº 021/2025**, aberta no dia **04/07/2025** às **09:00** horas (Horário de Brasília). Sagraram-se vencedoras e habilitadas no certame as empresas, **R. R. LOPES LTDA**, inscrita no CNPJ sob o número **22.548.304/0001-20** no valor de R\$ 30.464,00; **ALESSANDRA B. TONIETTI INSTRUMENTOS MUSICAIS**, inscrita no CNPJ sob o número **18.047.657/0001-70** no valor de R\$ 2.003,40 e **39.447.638 ANDRE GUSTAVO DE MOURA GONCALVES**, inscrita no CNPJ sob o número **39.447.638/0001-00**, no valor de R\$ 2.955,90. **VALOR TOTAL DA LICITAÇÃO: R\$ 35.423,30. ANNIELY OLIVEIRA DOS SANTOS MARQUES-PREGOEIRA.**

Protocolo 1711409

PREFEITURA MUNICIPAL DE PONTAL DO ARAGUAIA

EXTRATO DA ATA DE REGISTRO DE PREÇOS Nº 016/2025. PREGÃO ELETRÔNICO-SRP 005/2024. Objeto: Contratação de empresas especializadas para aquisição de equipamento e material permanente para atender as demandas da atenção básica visando a qualificação dos serviços no município, da Secretaria Municipal de Saúde de Pontal do Araguaia-MT. Assinatura: 10/Julho/2025. Validade: 12 meses. Contratadas: Olimi Informatica Ltda. CNPJ: 00.789.321/0001-17. Valor global: R\$ 28.772,61 (vinte e oito mil e setecentos e setenta e dois reais, sessenta e um centavos). Sandro Vilmar Pires. CNPJ 09.253.952/0001-91. Valor global: R\$ 17.055,00 (dezessete mil e cinquenta e cinco reais). Soul Distribuidora de Produtos e Equipamentos Industriais Ltda. CNPJ 51.659.136/0001-49. Valor global: R\$ 2.298,12 (dois mil e duzentos e noventa e oito reais, doze centavos). GSR Comercial Ltda. CNPJ: 57.650.688/0001-72. Valor global: R\$ 1.799,97 (mil setecentos e noventa e nove reais, noventa e sete centavos). B. D. R. Comercio de Equipamentos Ltda. CNPJ 52.496.119/0001-09. Valor global: R\$ 6.150,00 (seis mil cento e cinquenta reais). M Carrega Comércio de Produtos Hospitalares Ltda. CNPJ 32.593.430/0001-50. Valor global: R\$ 2.546,33 (dois mil quinhentos e quarenta e seis reais, trinta e três centavos). Mineirão Materiais Para Construção Ltda. CNPJ 24.447.862/0001-25. Valor global: R\$ 6.641,91 (seis mil seiscentos e quarenta e um reais, noventa e um centavos). PC41 Comércio Distribuição de Equipamentos Ltda. CNPJ 57.231.460/0001-48. Valor global: R\$ 4.590,00 (quatro mil quinhentos e noventa reais). VIH Negócios Comércio e Serviços Ltda. CNPJ 29.532.668/0001-61. Valor global: R\$ 5.997,39 (cinco mil novecentos e noventa e sete reais, trinta e nove centavos). Luciana Ferreira Leal. Agente de Contratação.

Protocolo 1711407

PREFEITURA MUNICIPAL DE PONTES E LACERDA

**RESULTADO PREGÃO PRESENCIAL N. 017/2025-PMPL
SISTEMA REGISTRO DE PREÇOS
PROCESSO N. 069/2025**

OBJETO: FUTURA E EVENTUAL AQUISIÇÃO DE CAMINHÃO PARA A SECRETARIA MUNICIPAL DE OBRAS E SERVIÇOS PÚBLICOS

O Agente de Contratação/Pregoeiro, regido pelo Decreto n. 010/2025 da Prefeitura Municipal de Pontes e Lacerda/MT, no uso de suas atribuições legais, torna público aos interessados que o PREGÃO PRESENCIAL N. 017/2025, cujo certame se deu às 14h, do dia 09/07/2025, sagrou vencedora a empresa **KCINCO CAMINHOS E ONIBUS LTDA**, com valor total de R\$ 345.900,00 (trezentos e quarenta e cinco mil e novecentos reais). Mais informações fone 0xx65 3266-2534 ou site www.ponteselacerda.mt.gov.br. Pontes e Lacerda/MT, 10 de julho de 2025.

Alessandro Aparecido Gama
Agente de Contratação/Pregoeiro

Protocolo 1711416

**RESULTADO CONCORRENCIA N. 003/2025-PMPL
PROCESSO N. 067/2025**

O Prefeito Municipal de Pontes e Lacerda, através da Comissão de Contratação, tornam público, para conhecimento de interessados que a empresa **CONSTRUTORA K K E INCORPORADORA LTDA**, inscrita no CNPJ n. 09.120.626/0001-06, foi julgada vencedora do processo em referência para **CONTRATAÇÃO DE EMPRESA PARA CONSTRUÇÃO DE QUADRA POLIESPORTIVA COBERTA COM VESTIÁRIOS NA ESCOLA MUNICIPAL ARLINDO ANTONIO NOGUEIRA MT 473 VILA TRIUNFO ZONA RUAL DE PONTES E LACERDA**, com valor total de R\$ 1.500.000,00 (um milhão e quinhentos mil reais). Conforme respectivo edital. Maiores informações fone 0xx65 3266-1590. Pontes e Lacerda/MT, 10 de julho de 2025.

TACIANE NAYARA NASCIMENTO BEZERRA
COMISSÃO DE CONTRATAÇÃO

Protocolo 1711417

PREFEITURA MUNICIPAL DE PORTO ALEGRE DO NORTE

TERMO DE ADITIVO DE REAJUSTE AO CONTRATO ADMINISTRATIVO Nº 67/2024 - PREGÃO PRESENCIAL Nº 32/2024 PROCESSO ADMINISTRATIVO Nº 110/2024, ADESÃO A ATA DE REGISTRO DE PREÇOS Nº 14/2023 PROCESSO LICITATORIO Nº 032/2023 NA MODALIDADE PREGÃO PRESENCIAL Nº 12/2023, realizado pelo PREFEITURA MUNICIPAL DE SÃO JOSÉ DO XINGU/MT PARTES: PREFEITURA MUNICIPAL DE PORTO ALEGRE DO NORTE-MT.

EMPRESA: PAVILOC PAVIMENTAÇÃO E LOCAÇÃO LTDA - CNPJ nº. 50.443.074/0001-70.

O valor dos itens referente à Secretaria de Viação e Obras Públicas em relação ao contrato nº 67/2024 Valor total do contrato R\$ 456.279,75 (Quatrocentos e cinquenta e seis mil, duzentos e setenta e nove reais e setenta e cinco centavos), e havendo necessidade de reajuste, conforme justificativas apresentadas e assinadas pela empresa contratada e pelo Jurídico, firmam o presente Termo Aditivo de Reajuste passa a ser no valor total de R\$ 478.817,25 (Quatrocentos e setenta e oito mil, oitocentos e dezessete reais e vinte cinco centavos), perfazendo o reajuste de R\$ 22.538,00 (Vinte e dois mil, e quinhentos e trinta e oito reais), considerando o percentual do índice INPC.

Valor unitário atualizado conforme correção pelo INPC. R\$ 514,19 - R\$ 135,72 - R\$ 135,36 - R\$ 146,81 - R\$ 225,62.

PORTO ALEGRE DO NORTE/MT, 10 de julho de 2025.

CARLOS ROBERTO TOMAZETTO
PREFEITO MUNICIPAL

Protocolo 1711435

EXTRATO CONTRATO ADMINISTRATIVO Nº 84/2025 - DISPENSA DE LICITAÇÃO Nº 50/2025 e PROCESSO ADMINISTRATIVO Nº 110/2025.

PARTES: PREFEITURA MUNICIPAL DE PORTO ALEGRE DO NORTE-MT.

EMPRESA: VALE DO AGRO LTDA, inscrita no CNPJ sob nº 42.608.021/0001-34,

OBJETO: CONTRATAÇÃO DE EMPRESA PARA PRESTAÇÃO DE SERVIÇO DE TOPOGRAFIA PARA IMPLANTAÇÃO E PAVIMENTAÇÃO DA RODOVIA MT-550". PARA ATENDER AS NECESSIDADES DA SECRETARIA DE VIAÇÃO E OBRAS PÚBLICAS DE PORTO ALEGRE DO NORTE/MT. CONFORME TERMO DE REFERÊNCIA.

Valor Total do Contrato, R\$ 95.993,40 (Noventa e cinco mil, novecentos e noventa e três reais e quarenta centavos).

O prazo de vigência do Contrato 10/07/2025 até 10/01/2026.

CARLOS ROBERTO TOMAZETTO
PREFEITO MUNICIPAL

Protocolo 1711537

PREFEITURA MUNICIPAL DE PRIMAVERA DO LESTE

**AVISO DE SUSPENSÃO DE LICITAÇÃO
PREGÃO ELETRÔNICO Nº 023/2025
PROCESSO ADMINISTRATIVO 0259/2025**

Por ato discricionário desta Comissão Permanente de Licitações, comunicamos a SUSPENSÃO TEMPORÁRIA do PREGÃO ELETRÔNICO Nº 023/2025 - SRP, agendado para o dia 21/07/2025 às 08h30min HORÁRIO DE BRASÍLIA - DF. Informamos ainda que, após realizadas as devidas correções no processo licitatório, todas informações correspondentes e eventual nova data de agendamento para a sessão serão divulgadas através de publicação nos meios de comunicação oficiais, a saber: Diário Oficial do Município - DIOPRIMA; Site da Prefeitura Municipal de Primavera do Leste - (www.primaveradoleste.mt.gov.br) - ícone "Empresa - Editais e Licitações", bem como, nos diários oficiais do Estado de Mato Grosso e Diário Oficial da União. Original assinado nos autos do processo.

Primavera do Leste - MT, 10 de julho de 2025.

Juliana Martins Marques
Pregoeira

**AVISO DE SUSPENSÃO DE LICITAÇÃO
PREGÃO ELETRÔNICO Nº 029/2025
PROCESSO ADMINISTRATIVO 0277/2025**

Por ato discricionário desta Comissão Permanente de Licitações e em virtude de não haver tempo hábil para respostas às impugnações, comunicamos a SUSPENSÃO TEMPORÁRIA do PREGÃO ELETRÔNICO Nº 029/2025 - SRP, agendado para o dia 11/07/2025 às 08h30min HORÁRIO DE BRASÍLIA - DF. Informamos ainda que, após, se necessário, realizadas as devidas correções no processo licitatório, todas informações correspondentes e eventual nova data de agendamento para a sessão serão divulgadas através de publicação nos meios de comunicação oficiais, a saber: Diário Oficial do Município - DIOPRIMA; Site da Prefeitura Municipal de Primavera do Leste - (www.primaveradoleste.mt.gov.br) - ícone "Empresa - Editais e Licitações", bem como, nos diários oficiais do Estado de Mato Grosso e Diário Oficial da União.

Primavera do Leste - MT, 10 de julho de 2025.

Juliana Martins Marques

Pregoeira

K3 Publicações em Jornais - k3publicacao@gmail.com
Protocolo 1711483

PREFEITURA MUNICIPAL DE QUERÊNCIA**EDITAL DE COMUNICAÇÃO**

PREFEITURA MUNICIPAL DE QUERÊNCIA-MT, CNPJ: 37.465.002/0001-66, torna público que requereu junto ao Consórcio Intermunicipal De Desenvolvimento Econômico, Social e Ambiental "Médio Araguaia" - CODEMA, a Licença Prévia - LP e Licença de Instalação - LI, para **atividade de obras de implantação de praças, ciclovias e calçadas na construção de um estacionamento na orla do Lago Bétis, referido pelas coordenadas 12°36'0.75" S 52°11'41.45" o perímetro urbano de Querência - MT.**

K3 Publicações em Jornais - k3publicacao@gmail.com
Protocolo 1711484

PREFEITURA MUNICIPAL DE SANTA TEREZINHA

**AVISO DE LICITAÇÃO
PREGÃO ELETRÔNICO Nº 20/2025
SISTEMA REGISTRO DE PREÇO**

Encontra-se aberta, no Setor de Licitações da Prefeitura Municipal de Santa Terezinha - MT, localizada na rua 25 s/nº a LICITAÇÃO MODALIDADE PREGÃO ELETRÔNICO SRP 20/2025, Tipo Menor Preço por LOTE, com a finalidade de selecionar propostas para: **o Registro de Preço para futura e eventual Contratação de empresa especializada em prestação de serviços funerários do tipo: Preparação de corpos adulto e infantil , serviços de traslado, serviços de ornamentação e aquisição de urnas.** Com demais especificações no termo de referência deste edital. cuja abertura será no **Dia: 05/08/2025 às 09h30min** (horário de Brasília). O Edital completo poderá ser obtido pelos interessados, de segunda a sexta-feira no horário de 08:00 às 12:00 das 14:00 as 18:00 horas ou solicitado pelo **E-mail: licitacao@santaterezinha.mt.gov.br fone: (66) 98127-7402. no site www.bll.org.br "acesso identificado".** Santa Terezinha/MT, 07 de julho de 2025. ADMILSON DOS SANTOS GOMES-Pregoeiro oficial- Port : GP016/2025

Protocolo 1711502

PREFEITURA MUNICIPAL DE SÃO FÉLIX DO ARAGUAIA**AVISO DE RESULTADO DE DISPENSA Nº 029/2025****PROCESSO ADMINISTRATIVO Nº 112/2025**

A PREFEITURA MUNICIPAL DE SÃO FÉLIX DO ARAGUAIA - MT, no uso de suas atribuições, torna pública a Contratação Direta: PROCESSO ADMINISTRATIVO Nº 112/2025. "Modalidade: DISPENSA DE LICITAÇÃO Nº 029/2025 - "CONTRATAÇÃO DE EMPRESA PARA REALIZAR SERVIÇO DE SINALIZAÇÃO HORIZONTAL NO MUNICÍPIO DE SÃO FÉLIX DO ARAGUAIA, CONTEMPLANDO A SINALIZAÇÃO HORIZONTAL DAS SEGUINTE AVENIDAS: 1. AVENIDA ARAGUAIA; 2. RUA DO COMÉRCIO; 3. AVENIDA SEVERIANO NEVES NO MUNICÍPIO DE SÃO FÉLIX DO ARAGUAIA - MT; CONFORME ESPECIFICAÇÕES E QUANTIDADES DESCRITAS NO TERMO DE REFERENCIA, ANEXO I DO EDITAL; por dispensa de licitação". SAGROU-SE VENCEDORA: EMPRESA T.K.M. DE FARIAS CNPJ: 57.573.535/0001-79 UA de Domicílio: DRF BRASILIA-DF Endereço: ST SETOR M NORTE QNM 22 CJ P LT 11, S/N - CASA 11 Bairro: CEILANDIA Responsável: 705.761.051-39 - THAYNA KATHLEEN MACEDO DE FARIAS Situação: ATIVA Natureza Jurídica: 213-5 - EMPRESARIO (INDIVIDUAL) CNAE: 4211-1/02 - Pintura para sinalização em pistas rodoviárias e aeroportos Porte da Empresa: MICRO EMPRESA Opção pelo Simples Nacional Inclusão Exclusão 05/10/2024 Código da UA: 01.101.00 CEP: 72210-236. (61) 99228-6418 e-mail: sinalizacaocentraltech0@gmail.com; VALOR TOTAL R\$ 84.112,28 (oitenta e quatro mil, cento e doze reais e vinte e oito centavos). Referente a execução dos serviços/fornecimento do objeto desta dispensa nº 029/2025. PRAZO DE VIGENCIA: 02 meses FUNDAMENTO LEGAL: Artigo 75 inciso I, da Lei Federal Nº 14.133/21.

São Félix do Araguaia - MT, em 10 de julho de 2025.

Gilmar Barreira De Almeida

Agente de Contratação. Portaria Nº 340/2025

Autorizado por:

Gesner Biondo

Secretário Municipal de Administração e Planejamento. Port. Nº 001/2025

TERMO DE RATIFICAÇÃO**DE INEXIGIBILIDADE DE LICITAÇÃO Nº 049/2025.****ADJUDICAÇÃO/HOMOLOGAÇÃO.****PROCESSO LICITATÓRIO Nº 113/2025.**

OBJETO: CONTRATAÇÃO DE SHOW ARTISTICO REGIONAL PARA A REALIZAÇÃO DA 35ª EDIÇÃO DO EVENTO "TEMPORADA DE PRAIA" - ANO 2025, NO MUNICÍPIO DE SÃO FÉLIX DO ARAGUAIA - MT, NO DIA: 26 DE JULHO DE 2025, ATRAVÉS DE RECURSO PRÓPRIO E/OU CONVÊNIO DO ESTADO, PROPOSTA Nº 0941-2025 - FUNDO DE DESENVOLVIMENTO ECONOMICO DO ESTADO DE MATO GROSSO - FUNDES. ARTISTA: SERGINHO PINHEIRO, BASE LEGAL: CONFORME ART. 74, INCISO II, § 2º, DA LEI 14.133/21. ARTISTA: SERGINHO PINHEIRO, com duração de 02h00min (duas horas de show), no dia 26 de julho de 2025. FAVORECIDA: IRINEU TONIETO SCALABRIN EIRELI. CNPJ Nº 01.897.230/0001-68, com sede na Rua dos Ariris, nº 185, Sala A, Bairro Setor Comercial, Município de Sinop - MT, CEP: 78.550-186, Tel.: (66) 99985-3747, representado pelo Sr. Irineu Tonieto Scalabrin, portador do RG de nº XX2.XX3 SSP-MT, e do CPF de nº XXX.XXX.XX9-X0. VALOR GLOBAL: R\$ 70.000,00 (setenta mil reais). VIGÊNCIA: 02 (dois) meses. FUNDAMENTAÇÃO LEGAL: artigo 74, inciso II, da lei n.º 14.133/21, como também no Capítulo IV - Da Contratação Direta, do Decreto Municipal nº 050/2023. Ratifico a Inexigibilidade de Licitação nº 049/2025, em consonância com a justificativa apresentada de acordo com o parecer jurídico constante dos autos do Processo Licitatório nº 113/2025, nos termos do artigo 74, da Lei Federal nº 14.133/21 e suas alterações posteriores.

São Félix do Araguaia - MT, em 10 de julho de 2025.

Acácio Alves Souza

Prefeito Municipal. PMSFA/MT.

**TERMO DE RATIFICAÇÃO
DE INEXIGIBILIDADE DE LICITAÇÃO Nº 050/2025.
ADJUDICAÇÃO/HOMOLOGAÇÃO.
PROCESSO LICITATÓRIO Nº 114/2025.**

OBJETO: CONTRATAÇÃO DE SHOW ARTISTICO REGIONAL PARA A REALIZAÇÃO DA 35ª EDIÇÃO DO EVENTO "TEMPORADA DE PRAIA" - ANO 2025, NO MUNICÍPIO DE SÃO FÉLIX DO ARAGUAIA - MT, NOS DIAS: 18, 19, 25 e 26 DE JULHO DE 2025, ATRAVÉS DE RECURSO PRÓPRIO E/OU CONVÊNIO DO ESTADO, PROPOSTA Nº 0941-2025 - FUNDO DE DESENVOLVIMENTO ECONOMICO DO ESTADO DE MATO GROSSO - FUNDES. ARTISTA: BANDA SWING DA COHAB, BASE LEGAL: CONFORME ART. 74, INCISO II, § 2º, DA LEI 14.133/21. ARTISTA: BANDA SWING DA COHAB, com duração de 02h00min (duas horas de show), nos dias 18, 19, 25 e 26 de julho de 2025. EMPRESA: ALESSANDRA ROSA GOMES - ME. CNPJ Nº 24.956.103/0001-98, com sede na Rua Epaminondas Lopes de Freitas, s/n, Bairro Bela Vista, CEP: 78.678-000, Município de Bom Jesus do Araguaia - MT, representada pela Sra. Alessandra Rosa Gomes, portador do RG de nº 4645521 DGPC/GO, e do CPF de nº 002.399.281-64. Valor global R\$ 20.000,00 (vinte mil reais). VIGÊNCIA: 02 (dois) meses. FUNDAMENTAÇÃO LEGAL: artigo 74, inciso II, da lei n.º 14.133/21, como também no Capítulo IV - Da Contratação Direta, do Decreto Municipal nº 050/2023. Ratifico a Inexigibilidade de Licitação nº 050/2025, em consonância com a justificativa apresentada de acordo com o parecer jurídico constante dos autos do Processo Licitatório nº 114/2025, nos termos do artigo 74, da Lei Federal nº 14.133/21 e suas alterações posteriores.

São Félix do Araguaia - MT, em 10 de julho de 2025.

Acácio Alves Souza

Prefeito Municipal. PMSFA/MT.

K3 Publicações em Jornais - k3publicacao@gmail.com

Protocolo 1711486

PREFEITURA MUNICIPAL DE SINOP**ATO DE RETIFICAÇÃO****1º TERMO ADITIVO AO CONTRATO 074/2024**

A Prefeitura Municipal de Sinop, Estado de Mato Grosso, no uso de suas atribuições legais e tendo em vista o poder e dever de corrigir eventuais equívocos, RETIFICA a DESCRIÇÃO DO OBJETO DO TERMO, ocorrido na publicação no Diário Oficial do Estado de Mato Grosso do dia 06/06/2025, página 429, edição nº 29005, retificamos o aviso supra citado da seguinte forma: ONDE SE LÊ: **Prazo de Execução: 120** (cento e vinte) dias consecutivos com início em 07/05/2025 e término em 03/09/2025. **LER-SE-Á: Prazo de Execução: Prorrogar-se-á o prazo de execução por mais 120** (cento e vinte dias), contados mediante a emissão da Ordem de Reinício e reposição do prazo não utilizado devido a paralisação. SINOP-MT, 10 de julho de 2025.

Publique-se.

Roberto Dörner

Prefeito Municipal

Protocolo 1711204

**RESULTADO FINAL
CHAMADA PÚBLICA Nº 002/2025
CREDENCIAMENTO INSTRUTORES**

A Prefeitura Municipal de Sinop, Estado de Mato Grosso, por intermédio da Secretaria Municipal de Cultura, Esporte e Turismo, torna público que no Edital de Chamamento Público nº 002/2025, que tem por objeto a CONTRATAÇÃO DE INSTRUTORES CULTURAIS (PESSOA JURÍDICA - MEI, ME, EPP OU DEMAIS PORTES), PARA ATENDER AS DEMANDAS DAS SECRETARIA MUNICIPAL DE EDUCAÇÃO, SECRETARIA MUNICIPAL DE CULTURA, ESPORTE E TURISMO E SECRETARIA MUNICIPAL DE ASSISTÊNCIA SOCIAL, TRABALHO E HABITAÇÃO, OBJETIVANDO ESTIMULAR A FORMAÇÃO CULTURAL E ARTÍSTICA DE CRIANÇAS, ADOLESCENTES, ADULTOS E IDOSOS, E DE ARTISTAS, COLETIVOS E GRUPOS DA CIDADE DE SINOP, o CREDENCIAMENTO do Instrutor HENRIK DE SOUZA SILVA, para vaga de Instrutor(a) de Capoeira - Para Crianças a partir de 07 anos, Adolescentes e Adultos, considerando as normas e exigências estabelecidas na legislação pertinente e vigente, citadas no edital e em seus anexos, abrindo-se prazo de 05 dias úteis para interposição de recursos à contar da publicação, em respeito ao disposto no Art. 412 e parágrafos do Decreto Municipal nº 359/2023. Sinop/MT, 10 de julho de 2025.

Débora Abreu de Vasconcelos

Presidente da Comissão Especial de Avaliação e Credenciamento.

Portaria nº 390/2025

Protocolo 1711213

CONCORRÊNCIA PÚBLICA Nº 001/2025
EXTRATO DE CONTRATO Nº 050/2025 DE 10/07/2025

CONTRATO Nº: 050/2025. **OBJETO:** contratação de empresa especializada para construção do Centro Integrado de Operações de Segurança Pública - CIOSP SINOP. de acordo com os termos e especificações do edital e seus anexos. **CONTRATADA:** CONSTRUTORA E INCORPORADORA GARCIA LTDA, inscrita no **CNPJ Nº:** 29.095.176/0001-56, **CONTRATANTE:** PREFEITURA MUNICIPAL DE SINOP. **REF:** CONCORRÊNCIA PÚBLICA Nº 001/2025, cujo valor total é de **R\$ 3.396.965,37**(três milhões, trezentos e noventa e seis mil, novecentos e sessenta e cinco reais e trinta e sete centavos.), para o período de vigência de **360 (trezentos e sessenta) dias consecutivos**, a contar da data de sua celebração, ou até a execução plena do objeto, aquela que ocorrer primeiro, observando-se a possibilidade de prorrogação automática prevista no art. 111 da Lei nº 14.133/21.

SINOP/MT, 10 DE JULHO DE 2025.

Protocolo 1711382

INEXIGIBILIDADE Nº 015/2025
EXTRATO DE CONTRATO Nº 047/2025 DE 07/07/2025

CONTRATO Nº: 047/2025. **OBJETO:** Contratação da empresa exclusiva Associação Evangelizar é Preciso, representante legal do Padre Reginaldo Manzotti, para a realização de apresentação no dia 31/08/2025, no Estádio Gigante do Norte, para atender às necessidades da Secretaria Municipal de Cultura, Esporte e Turismo. **CONTRATADA:** ASSOCIAÇÃO EVANGELIZAR É PRECISO, inscrita no **CNPJ Nº:** 07.634.465/0001-43, **CONTRATANTE:** PREFEITURA MUNICIPAL DE SINOP. **REF:** INEXIGIBILIDADE Nº 015/2025, para o período de vigência de **90 (noventa) dias**, a contar da data de sua assinatura, podendo ser prorrogado, nos termos do Art. 105 a 107 da Lei nº 14.133/2021, de 1º de abril de 2021 e suas alterações posteriores. Segue os custos referente ao show artístico conforme memória de cálculo juntado ao processo, sendo no valor total de **R\$150.000,00 (cento e cinquenta mil reais)**.

ESPECIFICAÇÃO	VALOR
CACHÊ MÚSICOS	R\$ 20.000,00
AEREO EQUIPE - 25 PESSOAS	R\$ 39.250,00
HOSPEDAGEM EQUIPE	R\$ 15.200,00
LOGISTICA DO EVENTO	R\$ 29.750,00
FRETE CENÁRIO	R\$ 22.000,00
ALIMENTAÇÃO EQUIPE	R\$ 8.800,00
TRIBUTOS	R\$ 15.000,00
VALOR TOTAL: R\$ 150.000,00	

SINOP/MT, 10 DE JULHO DE 2025.

Protocolo 1711383

EXTRATO DE PUBLICAÇÃO

Termo de Rescisão ao Contrato Originário do Processo Administrativo n. 078/2024 - Contratante: Prefeitura Municipal de Sinop **Contratada:** Tatiana Paula Zani de Sousa - Leiloeira Publica Oficial. **Objeto:** Rescisão Unilateral ao Contrato que tem como objeto a "prestação de serviços de leiloeiro público oficial devidamente inscrito na Junta Comercial do Estado em que estiver matriculado, para realizar leilões públicos, e assessorar na estruturação de leilões públicos, presenciais e eletrônicos, para alienação de bens patrimoniais imóveis de propriedade desta Prefeitura Municipal de acordo com a Lei Municipal nº 3304/2023 de 20/12/2023, no âmbito da Prefeitura Municipal de Sinop/MT". **Data da Assinatura:** 07/07/2025 **Assina:** Roberto Dorner - Prefeito Municipal de Sinop.

Protocolo 1711399

PREFEITURA MUNICIPAL DE SORRISO

AVISO DE DISPENSA DE LICITAÇÃO N.º 022/2025

O MUNICÍPIO DE SORRISO - MT, TORNA PÚBLICO PARA O CONHECIMENTO DOS INTERESSADOS, que se elaborou CONTRATAÇÃO DIRETA POR DISPENSA DE LICITAÇÃO tendo como finalidade: OBJETO: DISPENSA DE LICITAÇÃO PARA CONTRATAÇÃO DE EMPRESA ESPECIALIZADA NO FORNECIMENTO DE BOMBAS SUBMERSAS PARA SUBSTITUIÇÃO NOS CAMPOS DE FUTEBOL NOVA ALIANÇA, CAMPO DE FUTEBOL ROTA DO SOL, CAMPO DE FUTEBOL SÃO DOMINGOS E GINÁSIO DE ESPORTES DOMINGÃO. FINALIDADE: A substituição emergencial das bombas submersas se faz necessária em razão da falha total no funcionamento dos equipamentos atualmente instalados nos sistemas de drenagem dos campos de futebol do Bairro Rota do Sol, Campo de Futebol Bairro São Domingos, Campo de Futebol Nova Aliança e Ginásio de Esportes Domingão. FUNDAMENTO LEGAL: Artigo 75, inciso II, alínea "a" da Lei 14.133/21. CONTRATADA: WILKENEDI COSTA REIS & CIA LTDA, CNPJ: 06.039.348/0001-79. VALOR GLOBAL: R\$ 13.818,00 (treze mil oitocentos e dezoito reais). VIGÊNCIA: 12 (doze) meses.

Alei Fernandes

Prefeito Municipal

AVISO DE HOMOLOGAÇÃO
PREGÃO ELETRÔNICO Nº 029/2025

AVISO DE HOMOLOGAÇÃO PREGÃO ELETRÔNICO - 029/2025 - O MUNICÍPIO DE SORRISO TORNA PÚBLICO O RESULTADO DO PROCESSO LICITATÓRIO TENDO COMO OBJETO 'REGISTRO DE PREÇOS PARA FUTURA E EVENTUAL CONTRATAÇÃO DE EMPRESA ESPECIALIZADA NA EXECUÇÃO DE SERVIÇO DE DESTINAÇÃO FINAL DOS RESÍDUOS SÓLIDOS DOMICILIARES E COMERCIAIS' CONFORME A SEGUIR, empresa(s) vencedora(s) SANORTE SANEAMENTO AMBIENTAL LTDA CNPJ/CPF Nº 10.242.459/0001-55, VALOR TOTAL R\$ 6.689.390,77 VALOR TOTAL GERAL R\$ 6.689.390,77.

Alei Fernandes

Prefeito Municipal

**PUBLICAÇÃO DE CREDENCIAMENTO/
HABILITAÇÃO DA INEXIGIBILIDADE Nº 055/2025**

A Prefeitura Municipal de Sorriso - Estado de Mato Grosso, pessoa jurídica de direito público interno, com sede administrativa na Av. Porto Alegre, n.º 2.525, Centro na Cidade de Sorriso/MT, por meio do Agente de Contratação, torna público para quem possa interessar o "CREDENCIAMENTO DE EMPRESA ESPECIALIZADA NO FORNECIMENTO DE SERVIÇO DE BUFFET (LANCHE, ALMOÇO OU JANTAR), E COQUETEL PARA ATENDER EVENTOS ESPECÍFICOS DO GABINETE DO PREFEITO E DA SECRETARIA MUNICIPAL DE DESENVOLVIMENTO ECONÔMICO E TURISMO DO MUNICÍPIO DE SORRISO-MT", onde até o momento as empresas HABILITADAS são:

EMPRESAS
SANTINI & SANTINI LTDA - CNPJ Nº 03.205.655/0001-94

Maiores informações, horário de atendimento das 7:00 às 13:00 horas, no Departamento de Licitação da Prefeitura de Sorriso - MT, endereço Av. Porto Alegre, nº 2.525, Centro na Cidade de Sorriso/MT ou através do site menu "Portal da Transparência", ou através do telefone (66) 3545-4700.

Miraldo Gomes De Souza

Agente de Contratação

AVISO DE CANCELAMENTO
DA INEXIGIBILIDADE Nº 058/2025

A Prefeitura Municipal de Sorriso - MT, conforme Despacho emitido pelo Prefeito Municipal em 10 de julho de 2025, torna público o CANCELAMENTO do procedimento licitatório de INEXIGIBILIDADE Nº 058/2025, tendo como objeto "CREDENCIAMENTO DE LEILOEIROS PÚBLICOS OFICIAIS PARA ALIENAÇÃO, CESSÃO, TRANSFERÊNCIA, DESTINAÇÃO E DISPOSIÇÃO FINAL AMBIENTALMENTE ADEQUADAS DE BENS MÓVEIS INSERVÍVEIS NO ÂMBITO DA PREFEITURA MUNICIPAL DE SORRISO-MT." Maiores informações poderão ser obtidas junto ao Agente de Contratação, na Prefeitura Municipal em horário normal de expediente, das 07:00 às 13:00 horas ou através do telefone (66) 3545-4700 e ainda através do site www.sorriso.mt.gov.br.

Alei Fernandes

Prefeito Municipal

K3 Publicações em Jornais - k3publicacao@gmail.com

Protocolo 1711488

PREFEITURA MUNICIPAL DE TERRA NOVA DO NORTE**AVISO DE ERRATA DE LICITAÇÃO
CONCORRÊNCIA PÚBLICA Nº 002/2025**

O PREGOEIRO DA PREFEITURA MUNICIPAL DE TERRA NOVA DO NORTE-MT NO USO DE SUAS ATRIBUIÇÕES LEGAIS, TORNA PÚBLICO ERRATA DA LICITAÇÃO PUBLICADA NO DIÁRIO OFICIAL DO ESTADO Nº 29.027 DATADO DE 10/07/2025 A SEGUIR CARACTERIZADA:

ONDE SE LÊ:**PROCESSO: 086/2025****MODALIDADE: CONCORRÊNCIA**

OBJETO: CONTRATAÇÃO DE EMPRESA PARA EXECUÇÃO DE OBRA DE PAVIMENTAÇÃO ASFÁLTICA EM VIA URBANA SETOR B NO MUNICÍPIO DE TERRA NOVA DO NORTE - MT. Conforme especificações, quantidades e condições previstas neste Termo de referência e OGU MCIDADES 963057/2024.

TIPO: MENOR PREÇO GLOBAL**RECEBIMENTO E ABERTURA DE ENVELOPES: 22/07/2025 - HORÁRIO: 07h30m****LEIA-SE:****PROCESSO: 086/2025****MODALIDADE: CONCORRÊNCIA**

OBJETO: CONTRATAÇÃO DE EMPRESA PARA EXECUÇÃO DE OBRA DE PAVIMENTAÇÃO ASFÁLTICA EM VIA URBANA SETOR B NO MUNICÍPIO DE TERRA NOVA DO NORTE - MT. Conforme especificações, quantidades e condições previstas neste Termo de referência e OGU MCIDADES 963057/2024.

TIPO: MENOR PREÇO GLOBAL**RECEBIMENTO E ABERTURA DE ENVELOPES: 24/07/2025 - HORÁRIO: 07h30m**

O PROCEDIMENTO LICITATÓRIO OBEDECERÁ AO DISPOSTO NA LEI FEDERAL Nº 14.133/2021 E SUAS ALTERAÇÕES POSTERIORES. O EDITAL COMPLETO ESTÁ DISPONÍVEL NO SITE WWW.TERRANOVADONORTE.MT.GOV.BR E TAMBÉM NO HORÁRIO DE EXPEDIENTE, NA PREFEITURA MUNICIPAL DE TERRA NOVA DO NORTE - MT / DEPARTAMENTO DE LICITAÇÕES, SITO AVENIDA CLOVES FELÍCIO VETORATTO, 101, CENTRO, TERRA NOVA DO NORTE - MT, NO HORÁRIO DE EXPEDIENTE (7h00min ÀS 13h00min). MAIORES INFORMAÇÕES PODERÃO SER OBTIDAS PELOS TELEFONES 66.3534.2500.

TERRA NOVA DO NORTE - MT, 10 DE JULHO DE 2025.

Edivaldo Moreira da Silva
Pregoeiro

Protocolo 1711202

PREFEITURA MUNICIPAL DE VILA RICA**PREFEITURA MUNICIPAL DE VILA RICA / MT**

TERMO DE HOMOLOGAÇÃO

PROCESSO DE LICITAÇÃO Nº 076/2025

PREGÃO ELETRÔNICO Nº 043/2025

Nº DE LICITAÇÃO NO BB: 1072271

O Prefeito Municipal Srº JOÃO SALOMÃO PIMENTA, no uso das atribuições que lhe são conferidas pela legislação em vigor em especial a Lei 14.133/2021, a vista do parecer conclusivo exarado pela comissão de Licitações, leva ao conhecimento dos interessados o Resultado Processo Licitatório 076/2025 na modalidade Pregão Eletrônico 043/2025, Registro de preço para futura e eventual contratação de empresa especializada no fornecimento de extintores de incêndio, recargas de extintores e placas de sinalização de segurança contra incêndio, onde foi declarada vencedora a empresa:

EMPRESA DECLARADA VENCEDORA VALOR TOTAL (R\$)

GLOBAL COMÉRCIO VAREJISTA E SERVIÇOS EM RECARGAS DE EXTINTORES LTDA (22.871.544/0001-61) R\$ 14.215,87

Lote 01 - EXTINTOR e lote 02- LOCAÇÃO DE EXTINTOR DE INCÊNDIO PQS 6KG foram fracassados devido os valores ficarem acima do estimado no edital

Vila Rica, 10 de julho de 2025.

JOÃO SALOMÃO PIMENTA
PREFEITO MUNICIPAL
GESTÃO 2025-2028

Protocolo 1711165

PREFEITURA MUNICIPAL DE VILA RICA / MT

EXTRATO DA ATA DE REGISTRO DE PREÇO 093/2025

PROCESSO LICITATÓRIO Nº 076/2025

PREGÃO ELETRÔNICO Nº 043/2025

DO OBJETO: Registro de preço para futura e eventual contratação de empresa especializada no fornecimento de extintores de incêndio, recargas de extintores e placas de sinalização de segurança contra incêndio.

DO PAGAMENTO: O pagamento será efetuado à CONTRATADA em até 15 (quinze) dias úteis, contados do recebimento oficial da nota fiscal devidamente atestada pela Secretaria Solicitante.

DATA: Vila Rica, 10 de julho de 2025.

ASSINANTES / VALOR:

JOÃO SALOMÃO PIMENTA - Prefeitura Municipal de Vila Rica - Contratante.

GLOBAL COMÉRCIO VAREJISTA E SERVIÇOS EM RECARGAS DE EXTINTORES LTDA (22.871.544/0001-61)- R\$ 14.215,87 - Contratada

Protocolo 1711169

PODER LEGISLATIVO MUNICIPAL**CÂMARA MUNICIPAL DE NOVA UBIRATÃ****AVISO DE ABERTURA
CONCORRÊNCIA PÚBLICA Nº 001/2025**

A Câmara Municipal de Nova Ubiratã MT, faz saber a todos os interessados que encontra-se aberto a licitação na modalidade "Concorrência Pública nº 001/2025", do tipo "técnica e preço", objetivando a contratação de agência para prestação de serviços de publicidade, correspondentes ao estudo, planejamento, conceituação, concepção, criação, execução interna, intermediação e supervisão da execução externa, a distribuição

de publicidade aos veículos e demais meios de divulgação. A data de abertura do presente certame será dia 29/08/2025 às 14h30min, na Câmara Municipal de Nova Ubiratã. Maiores informações poderão ser obtidas pelo Telefone (66) 3579-1137, ou através do e-mail camaramunicipal.compras@hotmail.com. O edital de licitação que estará à disposição no site da Câmara Municipal www.novaubirata.leg.gov.br. Nova Ubiratã, 10 de julho de 2025.

Kelly Cristina dos Santos Lima Rocha.

Secretária administrativa e financeira.

RC PUBLICAÇÕES 66 99984-4633.

Protocolo 1711413

TERCEIROS

EDITAL DE CONVOCAÇÃO**RESIDENCIALADÉLIA** - CNPJ 00.291.163/0001-70

Rua Tiradentes, Nº 419, - Bairro Pico do Amor - Cuiabá/MT - CEP 78.065-075

TIPO: PERÍODO DE GESTÃO**LOCAL:** ESPAÇO DE FESTAS**DATA:** 21/07/2025 (segunda-feira)**HORA:** 19h00min 1ª convocação - 19h30min 2ª convocação**EDITAL DE CONVOCAÇÃO**

Pelo presente edital são convocados os proprietários e/ou procuradores a participarem da assembleia geral que se fará realizar no dia, hora e local acima especificado, em conformidade com a Lei 10.406/02 e com a Convenção do Condomínio, para discussão e deliberação da seguinte ordem do dia:

1) Deliberação e aprovação da prestação de contas referente ao período de gestão da Sra. Larissa Almeida da Mata;
Cuiabá, 07 de julho de 2025.

Protocolo 1710360

ESTADO DE MATO GROSSO DA COMARCA DE CUIABÁ - MT. 5º SERVIÇO NOTARIAL E REGISTRO DE IMOVEIS DA 2ª CIRCUNSCRIÇÃO IMOBILIÁRIA DA COMARCA DE CUIABÁ

Av. Isaac Povoas, 1.010 - Goiabeiras

Fones:(065)3046-7700 - Cuiaba-MT

E-mail:quintooficiocuiaba@terra.com.br

MARIA HELENA RONDON LUZ - Tabeliã**JOAO GOMES RONDON - Tabelião Substituto****MILENA RONDON LUZ TARACIUK - Tabeliã Substituta****EDITAL DE INTIMAÇÃO**

MARIA HELENA RONDON LUZ, Oficial do Registro de imóveis da segunda Circunscrição Imobiliária na forma da Lei. Pelo presente EDITAL, de acordo com a Lei nº 6.766 de 19.12.79, que dispõe sobre o parcelamento do solo urbano e da outras providências e, nos termos do requerimento da empresa **PRODECO - COMPRA E VENDA E ADMINISTRAÇÃO DE IMÓVEIS LTDA**, na qualidade de proprietária do **LOTEAMENTO denominado 'ALTO BOA VISTA'**, situado no município de Varzea Grande - MT. notifica-se o Sr. **ALEXANDRE SÓRIO** - Lote 03 da Quadra 11; para comparecer em Cartório no prazo de 30 (trinta) dias a contar da última publicação, e comprovar que pagou as prestações relativas a aquisição do lote, registrado na matrícula **25.796 do livro 02 em 04/01/1983**, deste RGI. Fica intimada que o não comparecimento após decorrido o prazo, implica no **cancelamento** da referida aquisição. Para que chegue ao seu conhecimento e não alegue ignorância, fiz digitar o presente que será publicado na forma da Lei. Eu A OFICIAL DO REGISTRO DE IMÓVEIS DA 2ª CIRCUNSCRIÇÃO QUE A FIZ DIGITAR E CONFERI.

OS:1059054 Cuiaba-MT, 18 de junho de 2025.

MARIA HELENA RONDON LUZ

A Oficiala do Registro de Imóveis da 2ª

Circunscrição Imobiliária da Comarca Cuiaba- MT.

Protocolo 1710401

Clínica Vitalle LTDA, inscrita no CNPJ 44.532.983/0001-82 torna público que requereu junto a Secretaria Municipal de Meio Ambiente Agricultura e Pecuaría - SEMMAAP, as Licenças Prévia (LP), Instalação (LI) e Operação (LO) para as atividades de Clínica Médica (clínicas, consultórios e ambulatórios), localizado na Rua Ceni Resmini, nº 1751, Jardim Residencial Sunflower, Rondonópolis/MT.

Protocolo 1710841

A empresa **VPOX SERVICOS DE PINTURA LTDA**, inscrito no CNPJ: 53.846.015/0001-31, localizada na rua Belo Horizonte, Nº 1661-N, bairro Industrial em Lucas do Rio Verde/MT, torna público que requereu junto a Secretaria de Agricultura e Meio Ambiente - SAMA/LRV, o pedido de Licença de Prévia, Licença de Instalação e Licença de Operação da referida empresa, para regularização da atividade de Serviços de tratamento e revestimento em metais; **Resp. Téc. Hallan Ferreira de Pinho, Engenheiro Ambiental, (65)99924-0019.**

Protocolo 1710872

Scheffer & Cia Ltda, CNPJ: 04.733.767/0036-00, torna público que requereu a Secretaria de Estado de Meio Ambiente - SEMA/MT a **Renovação e Alteração de Vazão de Outorga de Captação de Água Subterrânea** do processo n.º 456642/2019, com finalidade de outros usos, com uma vazão pretendida para o PT01 de 30,01 m³/dia, PT02 de 65,11 m³/dia, PT03 de 76,01 m³/dia e PT04 de 200,57 m³/dia, todos localizados na Fazenda Vó Luzia, Rod. MT-220, km 59 sentido Porto dos Gaúchos, zona rural, no Município de Juara/MT, coordenadas geográficas: PT01 11°29'57,30"S e 57°48'12,27"W, PT02 11°28'55,91"S e 57°48'14,63"W, PT03 11°30'3,98"S e 57°48'17,07"W e PT04 11°30'0,87"S e 57°40'17,17"W.

Protocolo 1711014

Eu, IVO LUIZ RUARO, brasileiro, agropecuarista, portador do RG nº 7019697072 SSP/RS, inscrito no CPF nº 217.962.380-15, casado com a Srª Marta Maria Zanchet Ruaro, portadora do RG 6005167827-SSP/RS e inscrita no CPF: 326.093.020-53, residentes e domiciliados a Avenida Brasília, número 170, Bairro Vila Brasilândia - Alto Garças-MT, proprietários do imóvel rural denominado □FAZENDA SÃO CARLOS□, Objeto das matrículas 1755,441,16984- RGI de Paranatinga-MT. torna público que requereu a SEMA, o LICENCIAMENTO AMBIENTAL POR COMPROMISSO - para a atividade 5211-7/05 do Anexo IV do Decreto 1585 - Armazéns de Grãos, localizada no município de Gaúcha do Norte/MT. Não foi determinado o EIA/RIMA.

Protocolo 1711164

LUCIANO FERNANDES DA SILVA LTDA, CNPJ nº 16.660.232/0001-06, situada na Av Mestre Falcão, nº 959- Bairro Centro - Novo Horizonte do Norte/MT, torna público que requereu junto à Secretaria de Estado de Meio Ambiente (SEMA/MT), a Licença Prévia (LP) e de Instalação (LI), para atividade: Comércio varejista de combustíveis para veículos automotores. **Eng. Fernanda Oliveira (66) 99998-6898. OBJETIVA ENGENHARIA.**

Protocolo 1711167

PRIMAVERA RESÍDUOS RECICLÁVEIS LTDA. Inscrita no CNPJ Nº 39.349.757/0001-20, torna público que requereu junto a Coordenadoria de Meio Ambiente de Primavera do Leste a Licença Prévia (LP), Licença de Instalação (LI) e Licença de Operação (LO) para a operação de Comércio atacadista, armazenamento e processamento de materiais recicláveis e sucatas metálicas, localizada na Chácara Fontana, Município de Primavera do Leste - MT. Não foi determinado EIA/RIMA.

Protocolo 1711168

RESIDENCIAL JARDIM NOVA ESPERANÇA SPE LTDA, CNPJ: 60.549.924/0001-73, torna público que requereu junto a SEMA/ MT, a Licença Prévia e Licença de Instalação, para o Loteamento Residencial Urbano Jardim Nova Esperança, no município de Tapurah.

Protocolo 1711172

RZK AGRO LTDA, CNPJ nº 07.685.671/0006-97, torna público que requereu à Secretaria de Meio Ambiente de São Félix do Araguaia - MT as licenças Prévia, de Instalação e de Operação para as atividades de "serviços de manutenção e reparação mecânica de veículos automotores, aeronaves e outros" e "lavagem de veículos", exercidas no Distrito de Espigão do Leste, município de São Félix do Araguaia - MT. Não foi determinado Estudo de Impacto Ambiental.

Protocolo 1711173

RZK AGRO LTDA, CNPJ nº 07.685.671/0007-78, torna público que requereu ao CODEMA a alteração de sua razão social (processo nº 2942.007.042.0000012/2024) no processo para obtenção das licenças prévia, licença de instalação e licença de operação para as atividades de "serviços de manutenção e reparação mecânica de veículos automotores, aeronaves e outros" e "lavagem de veículos", exercidas no município de Água Boa - MT. Não foi determinado estudo de impacto ambiental.

Protocolo 1711174

RZK AGRO LTDA, CNPJ nº 07.685.671/0008-59, torna público que requereu à Secretaria Municipal de Agricultura e Meio Ambiente de Vila Rica/MT as licenças prévia, de instalação e de operação para a atividade de "serviços de manutenção e reparação mecânica de veículos automotores, aeronaves e outros" exercida no município de Vila Rica - MT. Não foi determinado estudo de impacto ambiental.

Protocolo 1711176

RZK AGRO LTDA, CNPJ nº 07.685.671/0002-63, torna público que requereu ao CODEMA a alteração de sua razão social (processo nº 2942.007.045.0000004/2024) no processo para obtenção das licenças prévia, licença de instalação e licença de operação para as atividades de "serviços de manutenção e reparação mecânica de veículos automotores, aeronaves e outros" e "lavagem de veículos", exercidas no município de Canarana - MT. Não foi determinado estudo de impacto ambiental.

Protocolo 1711177

RZK AGRO LTDA, CNPJ nº 07.685.671/0005-06, torna público que requereu ao CODEMA a alteração de sua razão social (processo nº 2942.007.045.0000004/2024) no processo para obtenção das licenças prévia, licença de instalação e licença de operação para as atividades "serviços de manutenção e reparação mecânica de veículos automotores, aeronaves e outros" e "lavagem de veículos", exercidas no município de Gaúcha do Norte - MT. Não foi determinado estudo de impacto ambiental.

Protocolo 1711178

JOSÉ EDUARDO MUFFATO, CPF nº **006.546.339-08**, torna público que requereu junto a Secretaria Municipal de Meio Ambiente de São José do Xingu - MT, a Licença Prévia (LP), Licença de Instalação (LI) e Licença de Operação (LO), para a atividade de Armazéns Gerais para Depósito de Produtos não Perigosos, na *Fazenda Havaí*, Zona Rural, Município de São José do Xingu/MT, na coordenada geográfica Lat. 10°55'10,98"S e Long. 52°34'56,46"W.

JOSÉ EDUARDO MUFFATO, CPF nº **006.546.339-08**, torna público que requereu junto a Secretaria Municipal de Meio Ambiente de São José do Xingu - MT, a Licença Prévia (LP), Licença de Instalação (LI) e Licença de Operação (LO), para a atividade de Armazenamento de Produtos Agrotóxicos, Veterinários e Afins, na *Fazenda Havaí*, Zona Rural, Município de São José do Xingu/MT, na coordenada geográfica Lat. 10°55'10,98"S e Long. 52°34'56,46"W.

JOSÉ EDUARDO MUFFATO, CPF nº **006.546.339-08**, torna público que requereu junto a Secretaria Municipal de Meio Ambiente de São José do Xingu - MT, a Licença Prévia (LP), Licença de Instalação (LI) e Licença de Operação (LO), para a atividade de Lavagem de Veículos, na *Fazenda Havaí*, Zona Rural, Município de São José do Xingu/MT, na coordenada geográfica Lat. 10°55'10,98"S e Long. 52°34'56,46"W.

JOSÉ EDUARDO MUFFATO, CPF nº **006.546.339-08**, torna público que requereu junto a Secretaria Municipal de Meio Ambiente de São José do Xingu - MT, a Licença Prévia (LP), Licença de Instalação (LI) e Licença de Operação (LO), para a atividade de Ponto de Abastecimento com Tanque Aéreo, na *Fazenda Havaí*, Zona Rural, Município de São José do Xingu/MT, na coordenada geográfica Lat. 10°55'10,98"S e Long. 52°34'56,46"W.

Protocolo 1711179

RZK AGRO LTDA, CNPJ nº 07.685.671/0013-16, torna público que requereu à Secretária Municipal de Agricultura e Meio Ambiente de São José do Xingu - MT as licenças prévia, de instalação e de operação para a atividade de "serviços de manutenção e reparação mecânica de veículos automotores, aeronaves e outros" e "lavagem de veículos", exercida no município de São José do Xingu - MT. Não foi determinado estudo de impacto ambiental.

Protocolo 1711180

RZK AGRO LTDA, CNPJ nº 07.685.671/0004-25, torna público que requereu à Secretária Municipal de Meio Ambiente e Turismo de Porto Alegre do Norte - MT as licenças prévia, de instalação e de operação para as atividades de "serviços de manutenção e reparação mecânica de veículos automotores, aeronaves e outros" e "lavagem de veículos", exercida no município de Porto Alegre do Norte - MT. Não foi determinado estudo de impacto ambiental.

Protocolo 1711182

Claudineia Ginski Kurpel - ME, CNPJ sob nº 52.753.406/0001-49, torna público que REQUEREU junto à Secretaria de Estado de Meio Ambiente - SEMA/MT, a Licença Ambiental Simplificada - LAS para a Fabricação de artefatos de tanoaria e de embalagens de madeira, no município de Juruena-MT. Coordenadas centróide (Longitude: 58°29'32,5"W e Latitude: 10°20'24,5" S).

ASPLEMAT Publicações 65 3365-0800

Protocolo 1711183

A **CAVACO SORRISO FABRICA E COMERCIO DE CAVACOS LTDA** (CNPJ: 48.927.200/0001-10), torna público que requereu junto a Secretaria de Agricultura e Meio Ambiente do município de Sorriso (SAMA - Sorriso/MT), a Alteração de Razão Social do empreendimento anteriormente denominado DG Fabricação de Artefatos de Madeira LTDA, a Renovação da Licença de Operação (RLO) e a alteração da atividade licenciada de picador móvel para picador fixo, localizado no município de Sorriso/MT.

ASPLEMAT Publicações 65 3365-0800

Protocolo 1711185

JULIO MOTOS, CNPJ: 36.360.412/0001-80, torna público que requereu junto Secretaria Municipal de Meio Ambiente de Tangará da Serra-MT (SEMMEA), a Licença Ambiental Simplificada para a atividade de serviços de manutenção e reparação mecânica de motocicletas e motonetas, situada no endereço Av. Ismael José do Nascimento, 382 N, Centro, Tangará da Serra-MT. **RT: Karin Prestes, CREAMT 027300, Contato: (65) 99946-4899.**

Protocolo 1711189

POSTO RIO BRANCO LTDA. - CNPJ: 05.487.827/0001-95, torna público que requereu junto à Secretaria de Estado do Meio Ambiente - SEMA - MT., a Alteração de dados (correção do endereço) do empreendimento para a atividade de Comércio varejista de combustíveis para veículos automotores, localizado à Rua Barão do Rio Branco, n.º 2.460 - Jardim Pindorama I - Rondonópolis - MT. Não foi determinado estudo de impacto ambiental.

Protocolo 1711191

A **PREFEITURA MUNICIPAL DE RIO BRANCO - MT**, CNPJ 15.023.997/0001-72, torna público que requereu à **SEMA/MT** (Secretaria Estadual do Meio Ambiente de Mato Grosso), **RENOVAÇÃO DA LICENÇA DE OPERAÇÃO** para extração de Cascalho na zona rural do município nas seguintes coordenadas **15°16'26.66"S 58°13'24.42"O e 15°16'57.77"S 58°13'12.13"O** (local onde está inserida as jazidas 01 e 02 de acordo com as fotos que foram solicitadas).

Protocolo 1711194

ESPÓLIO DE MANOEL DRESCH, CPF nº 323.031.069-15, torna público que requereu junto à SEMA - Secretaria de Estado de Meio Ambiente, a **Licença Prévia (LP), Licença de Instalação (LI) e Licença de Operação (LO) do Confinamento Bovino**, localizado na Fazenda Ponderosa nos limites do município de Cuiabá-MT.

Protocolo 1711200

EDITAL DE CONVOCAÇÃO

A **ASSOCIAÇÃO INTERMUNICIPAL DOS PRODUTORES E BENEFICIÁRIOS DA RODOVIA MT 220/160**, devidamente inscrita no CNPJ sob o nº 19.626.314/0001-22, de acordo com seu estatuto, vem através de seu Presidente, Sr. Eslly Sebastião Moreira de Souza, **convocar** todos os sócios fundadores e benemérito para a **Assembleia Geral Extraordinária**, que realizar-se à na sede do Sindicato Rural de Juara, (Av. Rio Arinos, 2.190, Juara-MT - CEP 78575-000) no dia 25/07/2025, às 19:00 horas, com a presença de 50% (cinquenta por cento) mais 1 dos associados aptos a votar, ou em segunda convocação, às 20:00 horas, com qualquer número de sócios aptos para votar. A data limite para apresentação das chapas será até às 18:00 horas do dia 25/07/2025. Tal assembléia terá a seguinte ordem do dia:

1. Eleição da Diretoria Executiva e Conselhos para o biênio 2025/2027; e
2. Posse da diretoria e Conselheiros.

Publique-se.

Juara-MT. 10 de julho de 2025.

Eslly Sebastião Moreira de Souza
Presidente

Protocolo 1711221

JOSÉ CARLOS MENOLLI, CPF 188.297.599-53, torna público que requereu à SEMA-MT, a Classificação quanto à Segurança da Barragem para acumulação de água de usos múltiplos, exceto para geração de energia elétrica, localizada no Córrego Pau de Cerne, de coordenadas geográficas 16° 4'0.15"S e 56°43'13.62"W, na Fazenda Menolli II, CAR MT90330/2017, no município de Poconé/MT. Em atendimento à Lei de Segurança de Barragens. **Agro'sDam Segurança de Barragens (65)99280-7305**

Protocolo 1711226

CONCRELIDER CONCRETOS USINADOS LTDA - CNPJ Nº 44.819.918/0001-32, torna público que requereu à Secretaria de Agricultura e Meio Ambiente - SAMA, a **Renovação da Licença de Operação** para suas atividades de Preparação de massa de concreto e argamassa para construção; Fabricação de estruturas pré-moldadas de concreto armado, em série e sob encomenda e Fabricação de artefatos de cimento para uso na construção, localizado na Rua Jovelino Nogueira, nº 587, Bloco 01, Verdes Campos, Sorriso/MT. Não foi determinado EIA.

Protocolo 1711228

FAZENDA PRECIOSA EMPREENDIMENTOS AGRICOLAS S.A, CNPJ: 54.953.903/0002-05, torna público que requer junto a SEMA/MT a outorga de água subterrânea de quatro poços tubulares, que estão localizados no município de Querência - MT, Estrada Rural, S/N, Zona Rural, Fazenda Preciosa I. Poço 1 (poço secador): Latitude 12° 08' 35.364"S e Longitude 52° 54' 04.339"W, Poço 2 (poço pátio): Latitude 11° 57' 41.859"S e Longitude 52° 54' 37.223"W, Poço 3 (poço sede): Latitude 12° 02' 00.275"S e Longitude 52° 54' 23.461"W e Poço 4 (poço retiro): Latitude 12° 04' 20.232"S e Longitude 52° 55' 22.179"W.

Protocolo 1711368

SEMEC - Serviços de Engenharia e Construções Ltda CNPJ-15.062.243/0001-21 - Torna público que requereu à **Secretaria de Meio Ambiente de São José do Xingu/MT, Jazida de Cascalho Morada Nova Coord S10 59 30.08 W52 27 16.05, jazida de Cascalho Fazenda Marcélia IV**, para fins de Exec da obra de Imp e Pav em Rod-MT-430, Trecho: Entr. MT-437 - Entr. MT-431, no segmento Km 50,47 - Km 100,36 com Extensão de 49,89 Km, Município de **São José do Xingu/MT -IC-074/2024**

Protocolo 1711385

LICENÇA POR ADESÃO E COMPROMISSO (LAC)

O município de Poconé, pessoa jurídica de direito público com sede na Praça da Matriz, SN - Centro de Poconé/MT, inscrita no CNPJ 03.162.872/0001-44, torna público que requereu junto a Secretaria de Estadual de Meio Ambiente (SEMA), o licenciamento ambiental na modalidade Licença por Adesão e Compromisso (LAC), para **CONSTRUÇÃO-ESCOLA-16-SALAS-DISTRITO-DO-CHUMBO**, endereço: Rua 03, S/Nº - Comunidade Distrito Do Chumbo, Poconé/MT - CEP: 78175-000. Jonas Eduardo De Queiroz Moraes, Prefeito Municipal

Protocolo 1711393

AMME CONSTRUTORA, CASCALHEIRA E TRANSPORTES LTDA, inscrita no CNPJ: **50.430.260/0001-75**, torna público que requereu junto a **Secretaria Municipal de Agricultura e Meio Ambiente - SMAMA**, a Licença Prévia - LP, Licença de Instalação - LI e Licença de Operação - LO, para atividade de extração de cascalho, localizada na Rodovia Federal BR-070, km 377, mais 3 km a direta, Fazenda Custa Me Ver, zona rural, neste município de Campo Verde - MT. Latitude: -15°31'56"690 e Longitude: -55°07'06"354. Não Foi determinado EIA/RIMA.

Protocolo 1711394

CAYRON PEZARICO GIACOMELLI, CPF: 017.768.701-07, requer a Licença Florestal para Plano de Exploração Florestal na secretaria Estadual de Meio Ambiente - SEMA, da propriedade denominada Fazenda São Miguel, localizada no município de Dom Aquino/MT, sob as coordenadas Longitude: 54°45'13,818"O; Latitude: 15°39'12,772"S.

Protocolo 1711395

FABIO BUSANELLO (Requerente), CPF nº 021.323.981-78 e RG nº: 15107310 - SSP/MT, residente e domiciliado na R. BENTO GONCALVES, 251, Centro, Primavera do Leste/MT, torna público que requereu junto a Secretaria Municipal de Agricultura e Meio Ambiente - SAMA, do Município de Primavera do Leste - MT, o Pedido de Licença Prévia (LP), Licença de Instalação (LI) e Licença de Operação (LO), para o licenciamento ambiental de "Extração de Cascalho" sob o Regime de Registro de Licença em uma área de **49,205 hectares**, nas coordenadas com o Ponto de Amarração - P.A. coincidente com o vértice 01 da poligonal: Latitude - 15°33'37.049"S; Longitude - 54°23'59.038"W, localizada FAZENDA CRUZ ALTA III, com as matrículas nº: 30.988, 42.662, 45.250, 30.700, 25.903 e 37.086, localizada na Rod. BR-070, S/N, Zona Rural de Primavera do Leste - MT.

Protocolo 1711396

VO ANGELO E COMINERAIS LTDA, CNPJ: 61.069.796/0001-23, torna público que requereu junto a SECRETARIA MUNICIPAL DE MEIO AMBIENTE - SAMA, do Município de Lucas do Rio Verde - MT, o Pedido de Licença Prévia (LP), Licença de Instalação (LI) e Licença de Operação (LO), para o licenciamento ambiental de "Extração de Cascalho" sob o Regime

de Registro de Licença em uma área de 27,47 hectares, com coordenadas de Ponto de Amarração - P.A. coincidente com o vértice 01 da poligonal: Latitude: - 13° 19' 39,307" S/ Longitude: - 56° 11' 46,888" W, localizado BR163, KM 710, MARGEM DIREITA ESTRADA + 18 KM, S/N, Zona Rural, Fazenda Tapera, Zona Rural Lucas do Rio Verde/MT.

Protocolo 1711397

LUCAS LUIS COSTA BEBER., CPF sob nº **003.191.461-62**, proprietário da Fazenda Posto Velho localizada Rodovia BR 163, 0 - Faz. São Crist./ Csa de Maq Pivo IRR Rural, Nova Mutum/MT torna público que requereu perante a Secretária de Estado de Meio Ambiente de Mato Grosso - SEMA-MT, a outorga de captação de água superficial para irrigação por aspersão móvel do tipo pivô central com área irrigada total de 84 ha nas coordenadas - latitude S. 13° 52'31,2", e longitude W. 56°08'47,4" e não foi determinado estudo de impacto ambiental.

Protocolo 1711398

Maria Marta Silva Soares de Amorim, CPF nº. 015.971.273-45, Marcos Paloschi Lopes, CPF nº. 011.118.961-60, torna público que requereu a SAMA - Nova Mutum-MT, o Licenciamento Ambiental - LAS, para construção de condomínio residencial térreo com 04 (quatro) unidades, localizado Av. Paraná, Qd. X Lote 40, Loteamento Cidade Nova, Mutum/ MT.

Protocolo 1711403

5S MEDICINA INTEGRADA E SEGURANÇA DO TRABALHO LTDA, CNPJ: 60.442.451/0001-00, torna público que requereu junto Secretaria Municipal de Agricultura e Meio Ambiente -SAMA/SORRISO: as Licenças: Prévia (LP), de Instalação (LI) e de Operação (LO), para a atividade de: 86.40-2-08 - Serviços de diagnóstico por registro gráfico - ECG, EEG e outros exames análogos. Endereço: Av. Curitiba, nº 2304, Bairro Jardim Alvorada. Não foi determinado EIA/RIMA. (Engª Florestal Ane C. Barceli 66-999766751).

O Sr. APARECIDO CELSO DE ANDRADE, CPF nº 016.908.828-67, arrendatário da Fazenda São José. Torna público que requereu perante a Secretaria Municipal do Meio Ambiente de Barra do Garças - SMMA/BG, a Licença Prévia (LP) para sistema de irrigação no município de Barra do Garças - MT; Bacia Hidrográfica: Tocantins-Araguaia. Modalidade: pivô central. Captação: Córrego Barreiro. Não foi determinado a elaboração de EIA/RIMA.

DF INSUMOS AGRÍCOLAS E LOGÍSTICA LTDA, CNPJ: 61.168.980/0001-20, torna público que requereu junto Secretaria Municipal de Agricultura e Meio Ambiente -SAMA/SORRISO: as Licenças: Prévia (LP), de Instalação (LI) e de Operação (LO), para as atividades de: 46.83-4-00 - Comércio atacadista de defensivos agrícolas, adubos, fertilizantes e corretivos do solo; 52.11-7-99 - Depósitos de mercadorias para terceiros, exceto armazéns gerais e guarda-móveis. Endereço: Rua Solimões, nº 268, Bairro Novo Horizonte I. Não foi determinado EIA/RIMA. (Engª Florestal Ane C. Barceli 66-999766751).

CONSTRUPOSTE CONSTRUÇÕES DE REDES E INDÚSTRIA DE POSTES LTDA, CNPJ: 02.953.710/0001-61, torna público que requereu junto Secretaria Municipal de Agricultura e Meio Ambiente SAMA/SORRISO: a RENOVAÇÃO da Licença de Operação (LO), para as atividades de: 23.30-3-03 - Fabricação de artefatos de fibrocimento para uso na construção; 33.13-9-01 - Manutenção e reparação de geradores, transformadores e motores elétricos. Endereço: Rua Araçá nº 339, Nova Prata. Não foi determinado EIA/RIMA. (Engª Florestal Ane C. Barceli 66-999766751).

RC PUBLICAÇÕES 66 99984-4633.

Protocolo 1711422

RENATA BORTOLOTTI., CPF: 767.562.201-44 torna público que requereu à Secretaria Municipal de Meio Ambiente e Desenvolvimento Urbano Sustentável - SMADESS a Licença Ambiental - Modalidade de Adequação Ambiental sendo a Licença Prévia, Licença de Instalação e Licença de Operação para atividade de Edificação Comercial de salas, localizado Rua das Flores esquina com Rua das Hortências, Lote 08, Quadra 12, Bairro Jardim Cuiabá, Cuiabá - MT.

Protocolo 1711426

D. J. ZANE LTDA., CNPJ nº 54.418.083/0001-62, torna público que requereu junto à Secretaria Municipal de Meio Ambiente e Desenvolvimento Sustentável de Sinop a **LICENÇA PRÉVIA, LICENÇA DE INSTALAÇÃO E LICENÇA DE OPERAÇÃO**, para a atividade principal CNAE 47.44-0-06 e atividades secundárias CNAES 47.44-0-99, 23.91-5-03 e 46.79-6-02, localizado Avenida Foz do Iguaçu, nº 560, Jardim Terra Rica, CEP 78557-530, Sinop/MT. Não foi determinado EIA/RIMA.

Protocolo 1711428

Reativação da Associação Lince de Taekwondo Hapkido - ALTH

A Associação Lince de Taekwondo Hapkido - ALTH, fundada em 2015 e sob CNPJ 24.604.972/0001-53, após um período de inatividade iniciado em julho/2019 e motivado pela baixa participação dos membros da diretoria nas obrigações estatutárias, anuncia sua reativação e retorno às atividades. Isso se deve ao renovado interesse de antigos associados, novos praticantes e entusiastas do Taekwondo e Hapkido em Cuiabá/MT.

Protocolo 1711427

ENERGISA MATO GROSSO - DISTRIBUIDORA DE ENERGIA S.A., CNPJ nº 03.467.321/0001-99, torna público que requereu à Secretaria de Estado de Meio Ambiente - SEMA/MT, a Licença Ambiental Simplificada - LAS, para atividade Rede de Distribuição Rural - RDR 7,96 kV Valquiria Rosa de Almeida ODI: 0122404902 município de Rosário Oeste (MT), RDR 19,9 kV Stefani Miranda da Silva ODI: 0122501734 localizada no município de Acorizal (MT), RDR 19,9 kV Ricardo Trevisan Freitas ODI: 0122501732 localizada no município de Nossa Senhora do Livramento (MT), RDR 19,9 kV Durcelei Gomes dos Santos ODI: 0352500003, RDR 19,9 kV Urano Importadora e Exportadora de Eletrônicos e Alimentos Ltda, localizados no município de Salto do Céu (MT), RDR 13,8 kV Evandro Adeli Graeff ODI: 0322500712 localizada no município de Nova Lacerda (MT), RDR 7,96 kV Larissa Oliveira da Silva ODI: 0122501789 localizada no município de Cuiabá (MT), RDR 13,8 kV Energisa Mato Grosso ODI: 0522402313, RDR 34,5 kV CGH Fazenda Querência Ltda ODI: 0522403951 e RDR 19,9 kV Diego Fiori ODI: 0522301174, localizados no município de Diamantino (MT), RDR 19,9 kV Claudinei da Silva Oliveira ODI: 0522403721, RDR 34,5 kV Agropecuária Masutti Ltda ODI: 0522500539 e RDR 7,96 kV Caciano Batista de Vargas Schreiner ODI: 0522001270, localizados no município de Campos de Júlio (MT), RDR 34,5 kV Gilmar de Oliveira ODI: 0222501075, localizado no município de Paranatinga (MT).

Protocolo 1711429

WESLEY MOTOS (JOCIELI TAVARES PEREIRA), CNPJ: 45.160.092/0001-05, TORNA PÚBLICO QUE REQUEREU JUNTO A DELFAM - DEPARTAMENTO DE LICENCIAMENTO E FISCALIZAÇÃO DE JUÍNA - MT, A LICENÇA AMBIENTAL DE REGULARIZAÇÃO (LAR) PARA ATIVIDADE DE SERVIÇOS DE MANUTENÇÃO E REPARAÇÃO DE MOTOCICLETAS E MOTONETAS, LOCALIZADO NA AVENIDA LONDRINA, 809 W, MÓDULO 06, NO MUNICÍPIO DE JUÍNA - MT.

Protocolo 1711444

O **RAFAEL GUSTINELLI DANELON**, inscrita no CPF nº 218.550.228-00, torna público que requereu junto à SEMA - Secretaria Estadual do Meio Ambiente, o pedido de 5(cinco) "Renovação de Outorgas de Captação de Água Subterrânea", sob as coordenadas (Sirgas2000):

PT 01: 12°55'46,74"S - 55°44'07,86"W

PT 02: 12°55'44,58"S - 55°43'52,05"W

PT 03: 12°55'59,98"S - 55°44'07,07"W

PT 04: 12°55'33,06"S - 55°42'24,92"W

PT 05: 12°56'02,28"S - 55°42'18,87"W

Protocolo 1711453

Á RECICLA PARECIS LTDA CNPJ: 57.751.696/0001-05, com sede no bairro cidade empresarial 02, N: 2413SW, no município de Campo Novo do Parecis - MT, CEP: 78.360-000. Torna Público que requereu à Coordenadoria de Meio Ambiente - CMA, a Licença Prévia e licença de Instalação referente à recicladora, localizada em campos novo do Parecis.

Protocolo 1711463

EDITAL DE CONVOCAÇÃO DA ASSEMBLEIA EXTRAORDINÁRIA DE POSSE DA NOVA DIREÇÃO DO SINDJOR-MT - GESTÃO 2025/2026

O Sindicato dos Jornalistas de Mato Grosso - SINDJOR-MT, por meio da Comissão Eleitoral, no uso de suas atribuições e em conformidade com o Estatuto Social da entidade, convoca todos(as) os(as) jornalistas sindicalizados(as) para a **ASSEMBLEIA EXTRAORDINÁRIA DE POSSE DA NOVA DIREÇÃO DO SINDJOR-MT - GESTÃO 2025/2026**, bem como dos(as) membros da Comissão de Ética, eleitos(as) no pleito realizado no dia 7 de julho de 2025. A **ASSEMBLEIA EXTRAORDINÁRIA DE POSSE DA NOVA DIREÇÃO DO SINDJOR-MT - GESTÃO 2025/2026** será realizada

no dia 16 de julho de 2025, às 18h30 em primeira chamada, e às 19h em segunda chamada, com qualquer quórum, pela plataforma online (<https://meet.google.com/aqb-kgqo-okj>) com a seguinte pauta: Posse da Direção eleita para o biênio 2025/2026; Posse da Comissão de Ética eleita; Informes gerais. A presença dos(as) sindicalizados(as) é essencial para fortalecer a representatividade democrática da categoria e reafirmar o compromisso coletivo com a valorização do Jornalismo e a defesa dos(as) jornalistas de Mato Grosso.

Cuiabá-MT, 10 de julho de 2025

LUIZ CARLOS MARQUES GARCIA JÚNIOR

Membro titular da Comissão Eleitoral

MURILO GUSTAVO PRADO SOARES

Membro titular da Comissão Eleitoral

GILMAR AVILA

Membro titular da Comissão Eleitoral

Protocolo 1711467

**CONSÓRCIO INTERMUNICIPAL DE SAÚDE
DA REGIÃO NORTE MATOGROSSENSE - CISRNM
RESULTADO DO CREDENCIAMENTO ELETRÔNICO Nº 001/2024**

O CONSÓRCIO INTERMUNICIPAL DE SAÚDE DA REGIÃO NORTE MATOGROSSENSE - CISRNM, torna público o resultado do julgamento referente ao EDITAL DE CREDENCIAMENTO ELETRÔNICO Nº 001/2024, cujo objeto é o chamamento público para credenciamento de empresas que tenham interesse no fornecimento de Aparelho de Amplificação Sonora Individual - (AASI) e que ofereçam os procedimentos necessários para implantação dos mesmos, para posterior concessão aos pacientes das redes Municipais de Saúde/usuários do Sistema Único de Saúde, no atendimento das demandas dos 06 (seis) municípios integrantes do Consórcio Intermunicipal de Saúde da Região Norte Matogrossense - CISRNM. Foi declarada habilitada e credenciada no processo a seguinte empresa:

EMPRESA CREDENCIADA	ITEM	VALOR ESTIMADO DO CONTRATO
T. S. RODRIGUES & B. A. G. GERMANO LTDA	01, 02, 03, 04, 05, 06, 07, 08	1.043.400,00

Colíder - MT, 08 de julho de 2025.

Antonio Ferreira De Oliveira Neto

Presidente do CISRNM

K3 Publicações em Jornais - k3publicacao@gmail.com

Protocolo 1711480

**SERVIÇO DE APOIO ÀS MICRO E PEQUENAS EMPRESAS NO
ESTADO DE MATO GROSSO
AVISO DE LICITAÇÃO - PREGÃO ELETRÔNICO 035/2025**

O SEBRAE/MT, através de seu Pregoeiro e Equipe de Apoio com amparo no Regulamento de Licitações e Contratos do Sistema SEBRAE (Resolução CDN nº 493/2024), e demais legislações pertinentes, COMUNICA LICITAÇÃO SOB A MODALIDADE PREGÃO ELETRÔNICO **PE 035/2025, TIPO MENOR VALOR GLOBAL**, com data de abertura para **18/07/2025 às 09:30 min - HORÁRIO DE BRASÍLIA**. Objeto: **REGISTRO DE PREÇOS** para contratação de Pessoa Jurídica especializada no **FORNECIMENTO DE MATERIAIS GRÁFICOS, SOB DEMANDA**, em regime de não exclusividade, visando atender as necessidades do Sebrae/MT, conforme especificações constantes no Edital, Termo de Referência e anexos. Edital disponível no endereço www.licitanet.com.br e www.scf3.sebrae.com.br/portalcfcf. Cuiabá, 10 de julho de 2025. Adriana Rodrigues da Silva - Pregoeira.

Protocolo 1711482

EDITAL DE CONVOCAÇÃO

O Presidente do **SINDICATO DOS SERVIDORES DO PODER JUDICIÁRIO DO ESTADO DE MATO GROSSO-SINJUSMAT**, pessoa jurídica de direito privado, devidamente constituído sob a forma de associação civil sem fins lucrativos, inscrito no CNPJ/MF sob o n. 36.910.081/0001-04, com sede social na rua Barra do Garças, 74, bairro Alvorada CEP: 78.048-665, Cuiabá/MT, no uso de suas atribuições estatutárias (**art. 18, 20, 32, b e ss.**), **CONVOCA** a todos os Servidores filiados para participar da **ASSEMBLEIA GERAL EXTRAORDINÁRIA**, que será realizada na data de **17 de julho de 2025, quinta-feira, no período vespertino**, com a finalidade de deliberar acerca da seguinte pauta:

1. Adicional por Tempo de Serviço (ATS);
2. Aceitação ou rejeição da proposta apresentada pela Administração do Tribunal de Justiça na reunião do dia 25.2.2025 - CIA 0012039-75.2025.8.11.0000;
3. Retorno às tratativas do SDCR proposto pelo Comitê Gestor e constante LOA do ano 2024/2025, como indicativo de movimento paredista;
4. Adoção de passos seguintes do movimento de estado de greve inaugurado em assembleia.

A Assembleia terá início **às 13:30 horas em primeira convocação**, com a maioria dos filiados e **14:00 horas em segunda convocação**, independentemente do quórum, salientando que somente poderá participar da votação aquele servidor que comprovar sua filiação.

A assembleia será realizada na modalidade virtual, em cumprimento a determinação judicial proferida nos autos da Ação Trabalhista nº 0000440-31.2025.523.0009, item 07.

O link de acesso à assembleia será disponibilizado no site oficial do Sinjusmat e nas redes sociais do sindicato.

Cuiabá, 10 de julho de 2025.

SINDICATO DOS SERVIDORES DO PODER JUDICIÁRIO DO ESTADO DE MATO GROSSO

Protocolo 1711485

MATEUS EDSON ROMERO SILVA CNPJ 48.059.862/0001-16, torna público que requereu à Prefeitura Municipal de Cuiabá/MT por meio da Secretaria Municipal de Meio Ambiente e Desenvolvimento Urbano-**SMADES** a Licença Ambiental-Modalidade: Licença de Localização e Licença Prévia, para atividade Comércio varejista de madeira e artefatos, localizada na Travessa 15-17, Lotes 10 e 12 lembrados da quadra 17 do Loteamento Jardim Passaredo, Município de Cuiabá-MT.

Protocolo 1711494

SERVIÇO DE APOIO ÀS MICRO E PEQUENAS EMPRESAS NO ESTADO DE MATO GROSSO
AVISO DE LICITAÇÃO - CONVITE 002/2025

O SEBRAE/MT, através de seu Pregoeiro e Equipe de Apoio com amparo no Regulamento de Licitações e Contratos do Sistema SEBRAE (Resolução CDN nº 493/2024), e demais legislações pertinentes, **COMUNICA LICITAÇÃO SOB A MODALIDADE CONVITE CV 002/2025, TIPO MENOR VALOR GLOBAL**, com data de abertura para **14/07/2025 às 09:00 min - HORÁRIO DE CUIABÁ**. Objeto: Contratação de Pessoa Jurídica Especializada na Prestação de Serviços Assessoria para Organização de evento incluindo planejamento, organização, coordenação, execução e operacionalização para realização do evento "Semana do futuro" a ser realizada em setembro no Centro de Eventos do Pantanal, evento promovido pelo SEBRAE/MT, em regime de não exclusividade, conforme condições, quantidades e exigências constantes no Edital, Termo de Referência e anexos. Edital disponível no endereço www.scf3.sebrae.com.br/portalfc. Cuiabá, 10 de julho de 2025. Adriana Rodrigues da Silva - Presidente da Comissão de Licitação.

Protocolo 1711499

AVISO DE REVOGAÇÃO DE LICITAÇÃO.
CONCORRÊNCIA ELETRÔNICA N.º 05/2025

O SANEAR - SERVIÇO DE SANEAMENTO AMBIENTAL DE RONDONÓPOLIS TEREZINHA SILVA DE SOUZA, Autarquia Municipal, localizada a Rua José de Alencar, n.º 411 Bairro Monte Líbano, Rondonópolis/MT, através de sua Comissão de Contratação torna público a **REVOGAÇÃO DA CONCORRÊNCIA ELETRÔNICA N.º 05/2025 REFERENTE AO OBJETO: "CONTRATAÇÃO, EM CARÁTER CONTINUADO, DE EMPRESA ESPECIALIZADA NA PRESTAÇÃO DE SERVIÇOS DE MANUTENÇÃO PREDITIVA, PREVENTIVA E CORRETIVA EM GRUPOS GERADORES A DIESEL, COM FORNECIMENTO E SUBSTITUIÇÃO DE PEÇAS, SISTEMAS, ÓLEOS LUBRIFICANTES E COMBUSTÍVEIS, CONFORME DEMANDA DO SANEAR DO MUNICÍPIO DE RONDONÓPOLIS/MT, NA FORMA DE EXECUÇÃO INDIRETA, SOB REGIME DE EMPREITADA POR PREÇO GLOBAL, VINCULADO AOS PREÇOS UNITÁRIOS DA PLANILHA ORÇAMENTÁRIA DE ACORDO COM AS ESPECIFICAÇÕES TÉCNICAS, CONDIÇÕES, QUANTIDADES E EXIGÊNCIAS ESTABELECIDAS NESTE EDITAL."**, conforme o Termo de Revogação e Nota Técnica com fundamentação no artigo 71, II c/c § 2º da Lei Federal nº 14.133/2021.

Rondonópolis - MT, 10 de julho de 2025.

Maria das Graças C. Assunção
Presidente da Comissão de Contratação

Protocolo 1711504

Município de Tapurah, inscrito no CNPJ: 24.772.253/0001-41, torna público que requereu junto a SEMA/MT o Licenciamento Ambiental (LP, LI e LO) para a pavimentação de 21,44 km entre MT 488 e a linha Arinos 13, localizado na zona rural de Tapurah-MT, com início do trecho na Latitude: 12°47'2.87"S e Longitude: 56°39'11.12"O

Protocolo 1711518

Fazenda Schneider LTDA, CNPJ nº **31.393.840/0001-95** torna público que requereu à Secretaria de Estado de Meio Ambiente - MT (SEMA), a Classificação quanto à Segurança da Barragem, por meio de Cadastro, para acumulação de água de usos múltiplos, exceto para geração de energia elétrica, denominado como Reservatório Pulmão, localizado nas Coordenadas Geográficas 12° 32' 58.04" S e 52° 15' 59.18" O, na Fazenda Schneider - Lote Rural Nº 69, CAR nº MT71474/2019, no município de Querência/MT.

Protocolo 1711523

Fazenda Schneider LTDA, CNPJ nº **31.393.840/0001-95** torna público que requereu à Secretaria de Estado de Meio Ambiente - MT (SEMA), a Classificação quanto à Segurança da Barragem, por meio de Cadastro, para acumulação de água de usos múltiplos, exceto para geração de energia elétrica, denominado como Reservatório Pulmão, localizado nas Coordenadas Geográficas 12° 37' 53.97" S e 52° 13' 25.71" O, na Fazenda Aline - Lote 124 - A, CAR nº MT70904/2019, no município de Querência/MT.

Protocolo 1711524

RP IVECO LTDA sob o CNPJ: 28.109.850/0001-41 TORNA PÚBLICO QUE REQUEREU À SECRETARIA MUNICIPAL DE MEIO AMBIENTE E DESENVOLVIMENTO RURAL SUSTENTÁVEL DO MUNICÍPIO DE VÁRZEA GRANDE -SEMMADRS/VG A LICENÇA LOCALIZAÇÃO PARA Serviços de manutenção e reparação mecânica de veículos automotores, SITUADA ROD DOS IMIGRANTES, RODOVIA BR 070 KM 518 BRCAO 01 - CAPAO DO PEQUI - VARZEA GRANDE/ MT CEP 78.134-250, na seguinte coordenadas geográficas Latitude: 15°42'24.37"S Longitude: 56°8'13.86"O.

Protocolo 1711540

PODER JUDICIÁRIO

TRIBUNAL DE JUSTIÇA

TRIBUNAL DE JUSTIÇA DO ESTADO DE MATO GROSSO
DEPARTAMENTO ADMINISTRATIVO

EXTRATO

CONTRATO Nº 83/2025 - CIA 0045812-14.2025.8.11.0000

CONTRATANTE: TRIBUNAL DE JUSTIÇA/MT - FUNAJURIS

CNPJ: 03.535606/0001-10

CONTRATADA: STUDIO COMÉRCIO ATACADISTA DE PRODUTOS DE INFORMÁTICA LTDA

CNPJ: 08.710.871/0001-00

OBJETO: "Aquisição de equipamentos de Nobreaks, Mini Desk, Workstation e monitor portátil para Notebook com garantia on-site", sob demanda, a fim de atender as necessidades do Tribunal de Justiça do Estado de Mato Grosso".

DA VIGÊNCIA: "O A vigência dos contratos será de 12 (doze) meses, podendo ser prorrogado por igual período, nos termos do Artigo 107 da referida Lei nº 14.133/2021. Contados a partir do primeiro dia útil subsequente à data de divulgação no PNCP".

DO PREÇO: "O valor da contratação é de R\$ 2.000.000,00 (dois milhões de reais)".

Cuiabá/MT, 10 de julho de 2025.

Ivone Regina Marca

Diretora do Departamento Administrativo

Protocolo 1711442

TRIBUNAL DE JUSTIÇA DO ESTADO DE MATO GROSSO
AVISO DE ABERTURA DE LICITAÇÃO

Pregão Eletrônico n. 20/2025

CIA 0066426-74.2024.8.11.0000

O Presidente do Tribunal de Justiça, por intermédio de seu Agente de Contratação designado conforme art. 1º da Portaria nº Portaria nº 1434/2024, publicada no DJE-MT nº. 11.844, disponibilizado em 06/12/2024, comunica aos interessados que será ABERTA a Sessão Pública do Pregão Eletrônico n. 20/2025 - CIA 0066426-74.2024.8.11.0000, no dia **25 de julho de 2025**, às 10h30 - horário de BRASÍLIA-DF, no site do Governo Federal www.comprasgovernamentais.gov.br. Objeto: "Registro de Preço para contratação de Solução Integrada de Firewall Checkpoint, por meio de Pregão Eletrônico via Sistema de Registro de Preços para aquisição de equipamentos e licenças com suporte técnico, treinamento, e garantia da fabricante, incluindo equipamentos, softwares, licenciamentos, implantação, horas de consultoria técnica, contemplando, inclusive, os equipamentos e softwares legados que já fazem parte da solução do Tribunal de Justiça do Estado de Mato Grosso. O objeto da contratação constitui lote único com 25 (vinte e cinco) itens, conforme tabela constante no Termo de Referência, anexo I deste Edital."

Os interessados no Edital poderão adquiri-lo no site: www.tjmt.jus.br/licitacao

Qualquer informação deverá ser solicitada pelo e-mail: etelvino.neto@tjmt.jus.br

Cuiabá, 10 de julho de 2025.

Fernando Davoli Batista

Gerente de Licitação

Protocolo 1711447

EDITAIS

PODER JUDICIÁRIO DO ESTADO DE MATO GROSSO COMARCA DE SINOP 4ª VARA CÍVEL DE SINOP PRAÇA DOS TRÊS PODERES, 175, SETOR COMERCIAL, CENTRO, SINOP - MT - CEP: 78550-138 EDITAL DE INTIMAÇÃO DE CREDORES E TERCEIROS INTERESSADOS SOBRE O DEFERIMENTO DO PROCESSAMENTO DA RECUPERAÇÃO JUDICIAL Processo: 1015637-72.2025.8.11.0015 - Espécie:

RECUPERAÇÃO JUDICIAL (129) VALOR DA CAUSA: R\$ 29.992.503,88

Autor(es): LUDAN SILVEIRA, brasileiro, casado, produtor rural, inscrito no

CPF nº 070.331.609-50 e Documento de Identidade nº 16355482 SESP

MT, devidamente inscrito na Junta Comercial do Estado de Mato Grosso -

JUCEMAT e no CNPJ/PF registrado sob o nº 59.469.480/0001-87; **KARINA****ANDRADE FERREIRA**, brasileira, casada, produtora rural, inscrita no CPF

nº 034.311.621-93 e Documento de Identidade nº 97713790 SESP PR,

devidamente inscrita no CNPJ/PF registrado sob o nº 59.469.600/0001-46;

GILSON SILVEIRA, brasileiro, casado, produtor rural, inscrito no CPF nº

635.752.309-78 e Documento de Identidade nº 45742725 SESP PR,

devidamente inscrito na Junta Comercial do Estado de Mato Grosso -

JUCEMAT e no CNPJ/PF registrado sob o nº 59.469.116/0001-17; e **LUCIA****BUREI SILVEIRA**, brasileira, casada, produtora rural, inscrita no CPF nº

669.783.789-68 e Documento de Identidade nº 13762303 SESP MT,

devidamente inscrita no CNPJ/PF registrado sob o nº 59.475.744/0001-05,

todos com endereço na Est Apicácás, s/n, Fazenda 3S Gleba Raposo

Tavares, Zona Rural, CEP: 78.595-000, em Apicácás/MT, denominados

como "**GRUPO SILVEIRA**". **Advogados:** MARCO AURÉLIO MESTRE

MEDEIROS - OAB/MT 15.401, MARCELLE THOMAZINI OLIVEIRA

PORTUGAL - OAB/MT 10.280 **Administrador(a) Judicial:** **BCS****Administração Judicial Consultoria Empresarial e Perícias Ltda**, CNPJ

n.º 44.489.719/0001-03, com endereço na Avenida Historiador Rubens de

Mendonça, n.º 2000, Sala 108-B, Edifício Empresarial Cuiabá, Cuiabá/MT,

telefone (65) 99985-9340, que deverá ser intimada na pessoa de seu

representante **Bruno Carvalho de Souza - OAB/MT 19198**. E-mailcontato@bcsjud.com.br **Pessoas a serem intimadas:** **CREDORES/****INTERESSADOS FINALIDADE:** Proceder à intimação dos credores e

interessados acerca do deferimento do processamento da recuperação

judicial dos recuperandos LUDAN SILVEIRA, KARINA ANDRADE

FERREIRA, GILSON SILVEIRA e LUCIA BUREI, bem assim conferir

publicidade à relação nominal de credores apresentada pelas recuperandas.

RELAÇÃO DE CREDORES CLASSE I - TRABALHISTA: CLAUDINEIBERTAZZON R\$ 2.747,23; GENISVAL MARTINS R\$ 3.626,33. **TOTAL DA****CLASSE I - TRABALHISTA: R\$ 6.373,56; CLASSE II - GARANTIA REAL:**

BANCO DO BRASIL S.A. R\$ 16.682.420,33; BANCO SANTANDER

(BRASIL) S.A. R\$ 2.936.457,00; BANCO SANTANDER (BRASIL) S.A. R\$

1.612.631,07; G.A EQUIPAMENTOS LTDA R\$ 2.000.140,00. **TOTAL DA****CLASSE II - GARANTIA REAL: R\$ 23.231.648,40; CLASSE III -****QUIROGRAFÁRIO:** AGRICOLA CACHIMBO - VALE DO OURO

PRODUTOS AGROPECUARIOS LTDA R\$ 3.678,87; AGRO BAGGIO

MAQUINAS AGRICOLAS LTDA R\$ 48.746,23; AGUILERA AUTOPECAS

LTDA R\$ 3.647,12; ARADO COMERCIO DE MAQUINAS LTDA R\$

40.708,25; DEL MORO & DEL MORO LTDA R\$ 27.912,38; DEL REY

DISTRIBUIDORA DE AUTO PECAS LTDA R\$ 14.723,19; FLAVIO

DELAGNOLLI R\$ 16.500,00; FLAVIO NAGEL R\$ 330.000,00; HENRIQUE

MANCINI R\$ 300.000,00; INDUSTRIA DE ALIMENTOS DO VALLE LTDA

R\$ 215.000,00; JOAO Z. LERNER - ME R\$ 46.963,45; MASTER DIESEL

TRANSPORTE E COMERCIO LTDA R\$ 102.080,00; MERCOSILOS IND E

COMERCIO DE MAQUINAS LTDA R\$ 293.797,80; NAGEL

AGROINDUSTRIA E ARMAZENS LTDA R\$ 55.000,00; RIO AZUL COMERCIO E REPRESENTAÇÕES LTDA R\$ 35.970,00; SAFRA TRR LTDA R\$ 31.250,00; SEMENTES ACAMPO R\$ 52.500,00; COOPERATIVA DE CREDITO, POUPANCA E INVESTIMENTO NORTE MATO-GROSSENSE E OESTE PARAENSE - SICREDI GRANDES RIOS MT PA AM R\$ 4.468.904,39; COOPERATIVA DE CREDITO, POUPANCA E INVESTIMENTO NORTE MATO-GROSSENSE E OESTE PARAENSE - SICREDI GRANDES RIOS MT PA AM R\$ 231.661,94; SINOVA INOVACOES AGRICOLAS S.A R\$ 214.010,23; SUPREMA COMERCIO DE MAQUINAS LTDA R\$ 14.259,78; TONHAO TORNO E SOLDA LTDA R\$ 23.412,60; TRATORMAX COMERCIO MAQUINAS AGRICOLAS LTDA R\$ 24.289,77; TRES TENTOS AGROINDUSTRIAL S/A R\$ 22.850,00; VALE LIMA & CIA LTDA ME R\$ 46.300,00. **TOTAL DA CLASSE III - QUIROGRAFÁRIO: R\$ 6.664.166,00; CLASSE IV - ME/EPP: AGROPECUARIA TAPAJOS R\$ 6.849,50; C R ASSESSORIA CONTABIL R\$ 6.500,00; JR AGRO TORNEARIA LTDA R\$ 16.835,00; LIMA E GONCALVES DE OLIVEIRA LTDA-ME R\$ 8.594,59; MATERIAL CONSTRUÇÃO CONSTRULAR R\$ 16.873,24; TRR PIT STOP COMERCIO DE COMBUSTIVEL LTDA R\$ 28.820,00; ZANELLA MATERIAIS P/ CONSTRUCAO LTDA EPP R\$ 5.843,59. **TOTAL DA CLASSE IV - ME/EPP: R\$ 90.315,92; TOTAL DE CRÉDITOS CONCURSAIS: R\$ 29.992.503,88. CREDORES EXTRACONCURSAIS: ADM DO BRASIL LTDA R\$ 1.418.692,44; ADM DO BRASIL LTDA R\$ 1.997.061,00; AGROMAVE INSUMOS AGRICOLA LTDA R\$ 2.054.245,06; BANCO BRADESCO S.A. R\$ 1.338.532,98; BANCO DE LAGE LANDEN BRASIL S.A. R\$ 256.773,25; BANCO DO BRASIL S.A. R\$ 454.599,65; BANCO JOHN DEERE S.A. R\$ 8.755.486,22; BANCO STARA R\$ 351.063,32; DIPAGRO LTDA R\$ 4.395.331,44; RECEITA FEDERAL PGFN R\$ 717,83; RECEITA FEDERAL PGFN R\$ 51.759,90; RIO AZUL COMERCIO E REPRESENTAÇÕES LTDA R\$ 1.357.724,12; COOPERATIVA DE CREDITO, POUPANCA E INVESTIMENTO UNIVALES - SICREDI UNIVALES MT/RO R\$ 4.663.542,56. **TOTAL DE CRÉDITOS EXTRACONCURSAIS: R\$ 27.095.529,77. RESUMO DA INICIAL / Pedido dos devedores:** "Trata-se de pedido de RECUPERAÇÃO JUDICIAL formulado por LUDAN SILVEIRA, KARINA ANDRADE FERREIRA, GILSON SILVEIRA e LUCIA BUREI, integrantes do denominado "Grupo Silveira". Alegam que exercem atividade agropecuária, consistindo especificamente no cultivo de grãos (soja e milho) e na criação de gado para corte, com operações em áreas próprias e arrendadas no Município de Apicás/MT, sendo o principal estabelecimento a Fazenda 3S, na Gleba Raposo Tavares, S/N, Zona Rural, em Apicás/MT. Sustentam que a crise econômico-financeira decorreu de diversos fatores, iniciando-se em 2020 com os impactos da pandemia da Covid-19, que acarretou elevação dos custos de produção e instabilidade no fornecimento de insumos. Em 2022, a superprodução de soja reduziu expressivamente os preços de mercado, afetando a receita esperada. Em seguida, registraram perda com incêndio em colheiteira durante a colheita do milho, resultando em prejuízo de aproximadamente R\$ 700 mil, mesmo com seguro. No ano de 2023, a queda acentuada do preço do milho e os impactos da ocorrência de "vaca louca" comprometeram as atividades pecuárias. Apontam ainda a necessidade de ampliação de áreas arrendadas, aumento do custo de produção, elevação das despesas operacionais e alta dos juros de financiamentos bancários, o que culminou em endividamento progressivo e inadimplemento. Pleiteiam a concessão de tutela de urgência para que "[...] seja antecipado os efeitos da recuperação judicial (stay period) proibindo-se a retirada dos bens móveis 15 (tratores, maquinários, implementos, entre outros) e imóveis 16. Ademais, requer a declaração da essencialidade dos grãos e gado da exploração pecuária produzidos nas áreas próprias e arrendadas". A petição inicial foi instruída com os documentos constantes dos ids. 195072321 a 195076720. Por meio da decisão de id. 196400328, foi determinada a apresentação de documentação complementar e a****

realização de constatação prévia, bem como indeferido o pedido de tutela de urgência. A complementação documental foi apresentada entre os ids. 197571684 e 197573347, enquanto o laudo da constatação prévia foi juntado aos autos sob os ids. 197744039 a 197776927." **RESUMO DA DECISÃO - ID 198368283:** "DECIDO. (...) 3. DO PROCESSAMENTO DO PEDIDO: Diante da averiguação dos pressupostos legais exigidos, visando viabilizar a superação da situação de crise econômico-financeira dos requerentes, permitir a manutenção da fonte produtora, do emprego dos trabalhadores e dos interesses dos credores, promovendo, assim, a preservação da atividade empresarial, sua função social e o estímulo à atividade econômica (art. 47 da LRE), DEFIRO o processamento da Recuperação Judicial de LUDAN SILVEIRA (CNPJ: 59.469.480/0001-87), KARINA ANDRADE FERREIRA (CNPJ: 59.469.600/0001-46), GILSON SILVEIRA (CNPJ: 59.469.116/0001-17) e LUCIA BUREI (CNPJ: 59.475.744/0001-05). Nos termos do artigo 52, inciso II, da Lei 11.101/2005, dispense a apresentação de certidões negativas para que os devedores exerçam suas atividades, exceto para contratação com o Poder Público ou para recebimento de benefícios ou incentivos fiscais ou creditícios, acrescendo, em todos os atos, contratos e documentos firmados pela devedora, após o respectivo nome empresarial, a expressão "em recuperação judicial" (art. 69 da mencionada norma). 4. DO ADMINISTRADOR JUDICIAL: Nomeio administradora judicial a empresa B.C.S ADMINISTRACAO JUDICIAL CONSULTORIA EMPRESARIAL E PERICIAS LTDA. para, em 48 (quarenta e oito) horas, assinar o termo de compromisso (art. 33 da LRE), bem como proceder na forma do artigo 22 da citada Lei. (...) 5. DA SUSPENSÃO DAS AÇÕES E EXECUÇÕES: Com fulcro no inciso III, do artigo 52, da Lei 11.101/05, determino a suspensão do andamento de todas as ações ou execuções contra os devedores, pelo prazo de 180 (cento e oitenta) dias (art. 6º, §4º, da Lei 11.101/05), bem como o curso dos respectivos prazos prescricionais, ressalvadas as ações previstas nos §§ 1º e 2º do art. 6º, PERMANECENDO OS RESPECTIVOS AUTOS NO JUÍZO ONDE SE PROCESSAM. Cabe à parte recuperanda comunicar a suspensão aos juízos competentes (art. 52, §3º, da Lei 11.101/05). Nos termos do disposto no art. 6º, inciso III, da Lei 11.101/05, fica vedada, pelo prazo de 180 dias, qualquer forma de retenção, arresto, penhora, sequestro, busca e apreensão e constrição judicial ou extrajudicial sobre os bens da devedora, oriunda de demandas judiciais ou extrajudiciais cujos créditos ou obrigações sujeitem-se à recuperação judicial. A SUSPENSÃO ACIMA REFERIDA NÃO SE APLICA aos créditos referidos nos §§ 3º e 4º, do art. 49, da Lei n. 11.101/2005, admitida, todavia, a competência do juízo da recuperação judicial para determinar a suspensão dos atos de constrição que recaiam sobre bens de capital, essenciais à manutenção da atividade empresarial, durante o prazo de suspensão, que será implementada mediante a cooperação jurisdicional, na forma do art. 69 do Código de Processo Civil, conforme disposição constante do artigo 6º, §7º-A, observado o disposto no art. 805 do Código de Processo Civil. **REGISTRO QUE NÃO HÁ VIS ATRACTIVA DO JUÍZO RECUPERACIONAL, DE MODO QUE EVENTUAIS AÇÕES JUDICIAIS DEVEM SER DISTRIBUÍDAS AO JUÍZO COMPETENTE E NÃO VINCULADAS AO JUÍZO RECUPERACIONAL. (...)** 7. DO EDITAL PREVISTO NO ART. 52, § 1º, DA LEI 11.101/2005: No prazo de 24 (vinte e quatro) horas, a parte requerente deverá apresentar, na secretaria judicial, por meio do e-mail sin.4civil@tjmt.jus.br, a minuta do edital previsto no artigo 52, § 1º, da Lei 11.101/2005, na qual deverá constar o resumo do pedido dos devedores e da presente decisão, bem como a lista completa de credores, na forma exigida pelo artigo 51, inciso III, da LRF, incluindo todos os créditos devidos, até mesmo aqueles não sujeitos aos efeitos da recuperação judicial, em formato compatível (word). Ressalto que essa providência busca evitar demora na elaboração da minuta do edital, fato que pode comprometer a eficácia do processo de recuperação judicial, consignando que o prazo alhures deve ser observado, sob pena de revogação desta decisão. Conste

do edital que, eventuais habilitações e divergências quanto aos créditos elencados pelos devedores deverão ser apresentadas diretamente ao administrador judicial, no prazo de 15 (quinze) dias (artigo 7º, §1º, da 11.101/2005), e deverão conter os requisitos previstos no art. 9º da LRF. Deste modo, saliento que eventuais habilitações ou divergências apresentadas nestes autos ou por dependência, durante a fase administrativa de verificação dos créditos, não serão aceitas e recebidas em hipótese alguma, determinando, desde já, que a Senhora Gestora proceda o cancelamento das movimentações ou dos incidentes distribuídos por dependência. Outrossim, após a publicação de relação de credores apresentada pela administradora judicial (art. 7º, §2º), as impugnações (art. 8º) deverão ser protocoladas por dependência à recuperação judicial, EM PROCESSO APARTADO, pois não serão aceitas caso sejam protocolizadas no presente processo. Conste essa advertência do edital a ser expedido com a relação de credores. 8. DO PLANO DE RECUPERAÇÃO JUDICIAL E DA APRESENTAÇÃO DE CONTAS: A parte autora deverá, no prazo improrrogável de 60 (sessenta) dias, apresentar o plano de recuperação, sob pena de convalidação em falência, observando os requisitos previstos no artigo 53, incisos I, II e III, da Lei n.º 11.101/2005. DETERMINO, AINDA, QUE A PARTE REQUERENTE APRESENTE, DIRETAMENTE À ADMINISTRADORA JUDICIAL, AS CONTAS DEMONSTRATIVAS, MENSALMENTE, ATÉ O DIA 20 DO MÊS SUBSEQUENTE, ENQUANTO PERDURAR A RECUPERAÇÃO JUDICIAL, SOB PENA DE DESTITUIÇÃO DE SEU ADMINISTRADOR (ART. 52, INCISO IV, LEI N. 11.101/2005). Ademais, deve utilizar a expressão "Em Recuperação Judicial" em todos os documentos, conforme determina o caput, do artigo 69, da Lei n.º 11.101/2005. Registro que cabe aos credores exercerem a fiscalização e auxiliarem na verificação da situação econômica financeira das requerentes, uma vez que a decisão quanto a aprovação ou não do plano, se for o caso, compete à Assembleia Geral de Credores, ou seja, nesta fase o Magistrado deve se ater apenas e tão somente à crise informada e a satisfação dos requisitos legais dos artigos 48 e 51 da Lei 11.101/2005. 10. DAS PROVIDÊNCIAS: a) Proceda-se, no sistema PJe, à retificação do polo ativo da demanda para constar o CNPJ dos requerentes, quais sejam: LUDAN SILVEIRA (CNPJ: 59.469.480/0001-87), KARINA ANDRADE FERREIRA (CNPJ: 59.469.600/0001-46), GILSON SILVEIRA (CNPJ: 59.469.116/0001-17) e LUCIA BUREI (CNPJ: 59.475.744/0001-05). b) Intime-se a administradora judicial para, em 48 (quarenta e oito) horas, assinar o termo de compromisso (art. 33 da LRE), bem como proceder na forma do artigo 22 da citada Lei. Encaminhe-se o termo para o e-mail, devendo ser providenciada a imediata devolução, devidamente assinado, para o e-mail da Secretaria do Juízo (sin.4civel@tjmt.jus.br). No prazo referido, o administrador judicial deverá declarar eventual situação de impedimento, suspeição ou nepotismo, nos termos do art. 5º, § 5º, da Resolução n. 393, do CNJ. c) Oficie-se à Junta Comercial do Estado de Mato Grosso para o fim de proceder à anotação da recuperação judicial no registro correspondente, conforme dispõe o artigo 69, parágrafo único, da Lei 11.101/2005. d) Intime-se o Ministério Público, das Fazendas Públicas Federal, Estadual e dos Municípios em que a devedora tiver estabelecimento, para conhecimento do presente feito (inciso V do art. 52, da Lei 11.101/2005). e) Após a apresentação da minuta do edital, deverá a Secretaria expedir o edital, para publicação no órgão oficial, o qual deverá conter os requisitos previstos no artigo 52, §1º, da Lei 11.101/2005, quais sejam: I - o resumo do pedido dos devedores e da decisão que defere o processamento da recuperação judicial; II - a relação nominal de credores, em que se discrimine o valor atualizado e a classificação de cada crédito; III - a advertência de que os credores têm o prazo de 15 (quinze) dias para apresentarem suas habilitações ou as suas divergências quanto aos créditos relacionados, diretamente ao Administrador Judicial, nos termos do artigo 7º, § 1º, da Lei 11.101/2005. f) A secretaria deve providenciar que o edital seja publicado no Dje. A PARTE REQUERENTE, POR SUA VEZ, DEVE RETIRAR O

EDITAL e comprovar a sua publicação no órgão oficial, no prazo de 05 (cinco) dias, sob pena de revogação desta decisão. g) Após a apresentação do plano de recuperação judicial, expeça-se novo edital, contendo o aviso aludido no artigo 53, parágrafo único, da Lei 11.101/2005, constando o prazo de 30 (trinta) dias corridos para eventuais objeções pelos credores; h) Vindo aos autos a relação de credores a ser apresentada pelo administrador judicial (art. 7º, § 2º), no prazo de 45 (quarenta e cinco) dias, contados do fim do prazo do § 1º, do artigo 7º, Lei 11.101/2005, expeça-se edital, que poderá ser publicado no mesmo edital de aviso de recebimento do plano (2º edital mencionado no item anterior). Conste que o Comitê, qualquer credor, o devedor ou seus sócios ou o Ministério Público, poderão apresentar impugnação contra a relação de credores do administrador judicial, no prazo de 10 (dez) dias, nos termos do art. 8º, da norma em comento. Ademais, ficam os credores advertidos que, na fase processual de habilitação/impugnação, seus pedidos devem ser distribuídos por dependência aos autos principais da recuperação judicial, na forma de incidente. i) Retire-se o sigilo dos autos. A secretaria deverá incluir no sistema PJE os dados dos credores e respectivos advogados que porventura apresentem instrumento procuratório, para que recebam intimação de todas as decisões proferidas nestes autos j) Autorizo o levantamento dos valores fixados a título de remuneração da perícia da constatação prévia (id. 196400328) e depositados em conta judicial, conforme id. 197269003 e 197269005). k) Devem os recuperandos, no prazo de 10 (dez) dias, apresentarem os extratos bancários atualizados, conforme determinado no item 1 desta decisão. Após, deverá a Administradora Judicial, ora nomeada, no prazo de 10 (dez) dias, proceder à conferência quanto ao efetivo cumprimento da determinação. Intimem-se. Sinop/MT, (datado digitalmente). GIOVANA PASQUAL DE MELLO. Juíza de Direito. **ADVERTÊNCIAS: ADVERTÊNCIAS: FICAM INTIMADOS OS CREDITORES E TERCEIROS INTERESSADOS DOS PRAZOS PREVISTOS NO ARTIGO 7º, § 1º, DA LEI Nº 11.101/05 (15 DIAS), e terão o prazo de 15 (quinze) dias, contados da publicação deste edital no Diário Oficial de Mato Grosso (IOMAT), para apresentar diretamente ao Administrador Judicial suas habilitações ou suas divergências quanto aos créditos supramencionados (art. 7º, § 1º da lei 11.101/05), e deverão conter os requisitos previstos no art. 9º da 11.101/2005. Deste modo, salientamos que eventuais habilitações ou divergências apresentadas nestes autos ou por dependência, durante a fase administrativa de verificação dos créditos, não serão aceitas e recebidas em hipótese alguma, determinando, desde já, o cancelamento das movimentações ou dos incidentes distribuídos por dependência. Caso anseiem os credores, os documentos também poderão ser protocolizados, mediante agendamento prévio, no escritório do Administrador Judicial, ou ainda via correios, desde que o referido documento seja postado até a data final do prazo estabelecido, sempre respeitando as exigências do artigo 9º, da Lei 11.101/2005. As habilitações e divergências administrativas deverão ser apresentadas, preferencialmente, através do e-mail do Administrador Judicial. Ficam ainda intimados os credores e terceiros de que foi nomeado Administrador(a) Judicial: **BCS Administração Judicial Consultoria Empresarial e Perícias Ltda**, CNPJ n.º 44.489.719/0001-03, com endereço na Avenida Historiador Rubens de Mendonça, n.º 2000, Sala 108-B, Edifício Empresarial Cuiabá, Cuiabá/MT, telefone (65) 99985-9340, que deverá ser intimada na pessoa de seu representante **Bruno Carvalho de Souza - OAB/MT 19198**. E-mail contato@bcsjud.com.br, onde os documentos dos recuperandos podem ser consultados. E, para que chegue ao conhecimento de todos e que ninguém, no futuro, possa alegar ignorância, expediu-se o presente Edital que será afixado no lugar de costume e publicado na forma da Lei. Eu, Geni Rauber Pires - Técnica Judiciária, digitei. Sinop-MT, 07 de julho de 2025. **JÉSSICA MARIA PINHO DA SILVA Gestor(a) Judiciário(a) Autorizado(a) pelo Provimento nº 56/2007-CGJ Autorizado(a) pela Consolidação das Normas Gerais da Corregedoria-Geral da Justiça****

Protocolo 1711479

NÃO TEM DESCULPA. PROVOCAR INCÊNDIO É CRIME

O GOVERNO DE MT ESTÁ
MONITORANDO EM TEMPO REAL.
QUEM FOR FLAGRADO QUEIMANDO
SERÁ RESPONSABILIZADO
CRIMINALMENTE.

📅 PERÍODOS PROIBITIVOS

PANTANAL
01/06 A 31/12

CERRADO E AMAZÔNIA
01/07 A 30/11

ÁREAS URBANAS
ANO TODO

DENUNCIE 193

mt.gov.br  secom_mt

 govmatogrosso

MATO GROSSO É
TOLERÂNCIA
ZERO
CONTRA CRIMES AMBIENTAIS



Governo de
**Mato
Grosso**





Governo do Estado de Mato Grosso
Secretaria de Estado de Planejamento e Gestão

**SUPERINTENDÊNCIA DA IMPRENSA OFICIAL DO
ESTADO DE MATO GROSSO**

CENTRO POLÍTICO ADMINISTRATIVO
Rua Júlio Domingos de Campos
CEP 78050-970 - Cuiabá - Mato Grosso
CNPJ(MF) 03.507.415/0004-97

www.iomat.mt.gov.br
Acesse o portal E-Mato Grosso
www.mt.gov.br

ORIENTAÇÃO PARA PUBLICAÇÃO

De acordo com a Instrução Normativa nº 005/2008 do Diário Oficial de 27 de maio de 2008, as matérias deverão ser enviadas pelo sistema IOMATNET e no balcão da IOMAT, pessoalmente, em Pen Drive, CD-ROM ou através do correio eletrônico, publica@iomat.mt.gov.br, até as 16:00hs.

Os arquivos deverão ser em extensão .rtf, .doc ou .docx

ATENDIMENTO EXTERNO

De acordo com a Portaria nº 030/2019/SEPLAG do Diário Oficial de 05 de Abril de 2019, o atendimento é de Segunda à Sexta-feira, das 08:00hs às 12:00hs e 13:00hs às 17:00hs.

(65) 3613-8000

HINO NACIONAL

Letra de Joaquim Osório Duque Estrada e música de Francisco Manoel da Silva

Ouviram do Ipiranga as margens plácidas
De um povo heróico o brado retumbante,
E o sol da Liberdade, em raios fúlgidos,
Brilhou no céu da Pátria nesse instante.

Se o penhor dessa igualdade
Consequimos conquistar com braço forte,
Em teu seio, ó Liberdade,
Desafia o nosso peito a própria morte!

Ó Pátria amada, Idolatrada, Salve! Salve!

Brasil, um sonho intenso, um raio vívido
De amor e de esperança à terra desce,
Se em teu formoso céu, risonho e límpido,
A imagem do Cruzeiro resplandece.

Gigante pela própria natureza,
És belo, és forte, impávido colosso,
E o teu futuro espelha essa grandeza

Terra adorada, Entre outras mil,
És tu, Brasil, Ó Pátria amada!
Dos filhos deste solo és mãe gentil,
Pátria amada, Brasil!

Deitado eternamente em berço esplêndido,
Ao som do mar e à luz do céu profundo,
Fulguras, ó Brasil, florão da América,
Iluminado ao sol do Novo Mundo!

Do que a terra mais garrida
Teus risonhos, lindos campos têm mais flores;
"Nossos bosques têm mais vida",
"Nossa vida" no teu seio "mais amores".

Ó Pátria amada, Idolatrada, Salve! Salve!

Brasil, de amor eterno seja símbolo
O lábaro que ostentas estrelado,
E diga o verde-louro desta fâmula
Paz no futuro e glória no passado.

Mas, se ergues da justiça a clava forte,
Verás que um filho teu não foge à luta,
Nem teme, quem te adora, a própria morte!

Terra adorada Entre outras mil,
És tu, Brasil, Ó Pátria amada!

Dos filhos deste solo és mãe gentil,
Pátria amada,
Brasil!

HINO DE MATO GROSSO

Decreto Nº 208 de 05 de setembro de 1983

Letra de Dom Francisco de Aquino Corrêa e música do maestro Emílio Heine

Limitando, qual novo colosso,
O ocidente do imenso Brasil,
Eis aqui, sempre em flor, Mato Grosso,
Nosso berço glorioso e gentil!

Eis a terra das minas faiscantes,
Eldorado como outros não há
Que o valor de imortais bandeirantes
Conquistou ao feroz Paiaguás!

Salve, terra de amor, terra do ouro,
Que sonhara Moreira Cabral!
Chova o céu dos seus dons o tesouro
Sobre ti, bela terra natal!

Terra noiva do Sol! Linda terra!
A quem lá, do teu céu todo azul,
Beija, ardente, o astro louro, na serra
E abençoa o Cruzeiro do Sul!

No teu verde planalto escampado,
E nos teus pantanais como o mar,
Vive solto aos milhões, o teu gado,
Em mimosas pastagens sem par!

Salve, terra de amor, terra do ouro,
Que sonhara Moreira Cabral!
Chova o céu dos seus dons o tesouro
Sobre ti, bela terra natal!

Hévea fina, erva-mate preciosa,
Palmas mil, são teus ricos florões;
E da fauna e da flora o índio goza,
A opulência em teus virgens sertões.

O diamante sorri nas grupiarias
Dos teus rios que jorram, a flux.
A hulha branca das águas tão claras,
Em cascatas de força e de luz!

Salve, terra de amor, terra do ouro,
Que sonhara Moreira Cabral!
Chova o céu dos seus dons o tesouro
Sobre ti, bela terra natal!

Dos teus bravos a glória se expande
De Dourados até Corumbá,
O ouro deu-te renome tão grande,
Porém mais nosso amor te dará!

Ouve, pois, nossas juras solenes
De fazermos em paz e união,
Teu progresso imortal como a fênix
Que ainda timbra o teu nobre brasão!

Salve, terra de amor, terra de ouro,
Que sonhara Moreira Cabral!
Chova o céu dos seus dons o tesouro
Sobre ti, bela terra natal!

HINO À BANDEIRA DE MATO GROSSO

Letra e música dos autores: Abel Santos Anjos Filho, Tânia Domingos do Nascimento e Hudson C. Rocha

"Uma radiante estrela exalta o céu anil
Fulgura na imensidão do meu Brasil
Constelação de áurea cultura e glórias mil
Do bravo heróico bandeirante varonil
Que descobrindo a extensa mata sobranceira
Do Centro Oeste, imensa gleba brasileira
Trouxe esperança à juventude altaneira
Delimitando a esfera verde da bandeira.

Erga aos céus oh! estandarte
De amor e união
Mato Grosso feliz
Do Brasil é o verde coração.
Belo pendão que ostenta o branco da pureza
Losango lar da paz e feminil grandeza.
Teu manto azul é o céu que encobre a natureza
De um Mato Grosso emoldurado de beleza.

No céu estampas o matiz patriarcal
E ao Sol fulguras belo esplêndido ideal
Na Terra semeando a paz universal
Para colhermos um futuro sem igual.
Erga aos céus oh! estandarte
De amor e união
Mato Grosso feliz
Do Brasil é o verde coração".