

DIÁRIO OFICIAL



do Estado de Mato Grosso ANO CXIX - CUIABÁ Quinta Feira, 19 de Novembro de 2009 Nº 25204

PODER EXECUTIVO

LEI

LEI Nº 9.245, DE 19 DE NOVEMBRO DE 2009.

Autor: Poder Executivo

Denomina João Arrezomae "João Garimpeiro" o trecho da Rodovia MT-235, localizado no interior da terra indígena Utiariti, a ligar os Municípios de Sapezal e Campo Novo do Parecis.

A ASSEMBLEIA LEGISLATIVA DO ESTADO DE MATO GROSSO, tendo em vista o que dispõe o Art. 42 da Constituição Estadual, aprova e o Governador do Estado sanciona a seguinte lei:

Art. 1º Fica denominado João Arrezomae "João Garimpeiro" o trecho da Rodovia Estadual MT-235, com extensão de 48,0740 km (quarenta e oito quilômetros e setecentos e quarenta metros) localizado no interior da terra indígena Utiariti, a ligar os Municípios de Sapezal e Campo Novo do Parecis.

Art. 2º Esta lei entra em vigor na data de sua publicação.

Palácio Paiaguás, em Cuiabá, 19 de novembro de 2009, 188º da Independência e 121º da República.

BLAIRO BORGES MAGGI
DIOGENES GOMES CURADO FILHO
EUMAR ROBERTO NOVACKI
ALEXANDER TORRES MAIA
ARNALDO ALVES DE SOUZA NETO
EDER DE MORAES DIAS
JOSE GONCALVES BOTELHO DO PRADO
NELDO EGON WEIRICH
PEDRO JAMIL NADAF
TEREZINHA DE SOUZA MAGGI
VANICE MARQUES
VILCEU FRANCISCO MARCHETTI
SÁGUAS MORAES SOUZA
GERALDO APARECIDO DE VITTO JÚNIOR
AUGUSTINHO MORO
DORGIVAL VERAS DE CARVALHO
LUIS HENRIQUE CHAVES DALDEGAN
JOSE JOAQUIM DE SOUZA FILHO
PAULO PITALUGA COSTA E SILVA
FRANCISCO TARQUINIO DALTRO
JOSE APARECIDO DOS SANTOS
FLÁVIA MARIA BARROS NOGUEIRA

LEI Nº 9.246, DE 19 DE NOVEMBRO DE 2009.

Autor: Deputado Riva

Denomina "Dejalmo Clóvis Linck" a ponte localizada na confluência dos Rios Bugres e Paraguai, Município de Barra do Bugres.

A ASSEMBLEIA LEGISLATIVA DO ESTADO DE MATO GROSSO, tendo em vista o que dispõe o Art. 42 da Constituição Estadual, aprova e o Governador do Estado sanciona a seguinte lei:

Art. 1º Fica denominada "Dejalmo Clóvis Linck", a ponte localizada na confluência dos Rios Bugres e Paraguai, Município de Barra do Bugres, na rodovia MT-246.

Art. 2º Esta lei entra em vigor na data de sua publicação.

Palácio Paiaguás, em Cuiabá, 19 de novembro de 2009, 188º da Independência e 121º da República.

BLAIRO BORGES MAGGI
DIOGENES GOMES CURADO FILHO
EUMAR ROBERTO NOVACKI
ALEXANDER TORRES MAIA
ARNALDO ALVES DE SOUZA NETO
EDER DE MORAES DIAS
JOSE GONCALVES BOTELHO DO PRADO
NELDO EGON WEIRICH
PEDRO JAMIL NADAF
TEREZINHA DE SOUZA MAGGI
VANICE MARQUES
VILCEU FRANCISCO MARCHETTI
SÁGUAS MORAES SOUZA
GERALDO APARECIDO DE VITTO JÚNIOR
AUGUSTINHO MORO
DORGIVAL VERAS DE CARVALHO
LUIS HENRIQUE CHAVES DALDEGAN
JOSE JOAQUIM DE SOUZA FILHO
PAULO PITALUGA COSTA E SILVA
FRANCISCO TARQUINIO DALTRO
JOSE APARECIDO DOS SANTOS
FLÁVIA MARIA BARROS NOGUEIRA

LEI Nº 9.247, DE 19 DE NOVEMBRO DE 2009.

Autor: Deputado Roberto França

Declara de utilidade pública a Associação de Pequenos Produtores Rurais, Assentados "Conquista Coletiva" do P.A. Mártires dos Carajás, de Poxoréu.

A ASSEMBLEIA LEGISLATIVA DO ESTADO DE MATO GROSSO, tendo em vista o que dispõe o Art. 42 da Constituição Estadual, aprova e o Governador do Estado sanciona a seguinte lei:

GOVERNO DO ESTADO DE MATO GROSSO

Blairo Borges Maggi

Governador do Estado

Silval da Cunha Barbosa

Vice Governador

Governo do Estado de Mato Grosso
Secretaria de Administração

SAD

SUPERINTENDÊNCIA DA IMPRENSA OFICIAL
DO ESTADO DE MATO GROSSO

CENTRO POLÍTICO ADMINISTRATIVO-CPA
CEP 78050970-Cuiabá-Mato Grosso
CNPJ(MF)03.507.415/0004-97
FONE/FAX: (65) 3613-8000

E-mail:
publica@iomat.mt.gov.br



Governo de
Mato Grosso

Visite nosso Portal: Acesse o Portal E-Mato Grosso
www.iomat.mt.gov.br www.mt.gov.br

Secretário de Estado de Justiça e Segurança Pública	Diógenes Gomes Curado Filho
Secretário-Chefe da Casa Civil	Eumar Roberto Novacki
Secretário-Chefe da Casa Militar	Alexander Torres Maia
Secretário de Estado de Planejamento e Coordenação Geral	Arnaldo Alves de Souza Neto
Secretário de Estado de Fazenda	Eder de Moraes Dias
Secretário-Auditor Geral do Estado	José Gonçalves Botelho do Prado
Secretário de Estado de Desenvolvimento Rural	Neldo Egon Weirich
Secretário de Estado de Indústria, Comércio e Minas e Energia	Pedro Jamil Nadaf
Secretária de Estado de Trabalho Emprego, Cidadania e Assist. Social	Terezinha de Souza Maggi
Secretária de Estado de Desenvolvimento de Turismo	Vanice Marques
Secretário de Estado de Infraestrutura	Vilceu Francisco Marchetti
Secretário de Estado de Educação	Ságuas Moraes Sousa
Secretário de Estado de Administração	Geraldo Aparecido de Vitto Júnior
Secretário de Estado de Saúde	Augustinho Moro
Secretário de Estado de Comunicação Social	Eumar Roberto Novacki
Procurador-Geral do Estado	Dorgival Veras de Carvalho
Secretário de Estado do Meio Ambiente	Luis Henrique Chaves Daldegan
Secretário de Estado de Esportes e Lazer	José Joaquim de Souza Filho
Secretário de Estado de Cultura	Paulo Pitaluga Costa e Silva
Secretário de Estado de Ciência e Tecnologia	Francisco Tarquínio Daltró
Secretário Extraordinário de Projetos Estratégicos	José Aparecido dos Santos
Secretária Extraordinária de Apoio às Políticas Educacionais	Flávia Maria Barros Nogueira
Secretário Extraordinário de Apoio e Acompanhamento às Políticas Ambientais e Fundiárias	

Art. 1º Fica declarada de utilidade pública a **Associação de Pequenos Produtores Rurais, Assentados "Conquista Coletiva" do P.A. Mártires dos Carajás**, com sede em Poxoréu.

Art. 2º Esta lei entra em vigor na data de sua publicação.

Palácio Paiaguás, em Cuiabá, 19 de novembro de 2009, 188º da Independência e 121º da República.



BLAIRO BORGES MAGGI
 DIÓGENES GOMES CURADO FILHO
 EUMAR ROBERTO NOWACKI
 ALEXANDER TORRES MAIA
 ARNALDO ALVES DE SOUZA NETO
 EDER DE MORAES DIAS
 JOSÉ GONÇALVES BOTELHO DO PRADO
 NELDO EGON WEIRICH
 PEDRO JAMIL NADAF
 TEREZINHA DE SOUZA MAGGI
 VANICE MARQUES
 VILCEU FRANCISCO MARCHETTI
 SÁGUAS MORAES SOUZA
 GERALDO APARECIDO DE VITTO JÚNIOR
 AUGUSTINHO MORO
 DORIVAL VERAS DE CARVALHO
 LUIS HENRIQUE CHAVES DALDEGAN
 JOSÉ JOAQUIM DE SOUZA FILHO
 PAULO PITALLUGA COSTA E SILVA
 FRANCISCO TARGUÍNIO DALTRO
 JOSÉ APARECIDO DOS SANTOS
 FLÁVIA MARIA BARROS NOGUEIRA

LEI Nº 9.248, DE 19 DE NOVEMBRO DE 2009.

Autor: Deputado Sebastião Rezende

Declara de utilidade pública a Fundação de Serviços de Radiodifusão Educativa Shalom, em Rondonópolis.

A ASSEMBLEIA LEGISLATIVA DO ESTADO DE MATO GROSSO, tendo em vista o que dispõe o Art. 42 da Constituição Estadual, aprova e o Governador do Estado sanciona a seguinte lei:

Art. 1º Fica declarada de utilidade pública a **Fundação de Serviços de Radiodifusão Educativa Shalom**, com sede em Rondonópolis.

Art. 2º Esta lei entra em vigor na data de sua publicação.

Palácio Paiaguás, em Cuiabá, 19 de novembro de 2009, 188º da Independência e 121º da República.



BLAIRO BORGES MAGGI
 DIÓGENES GOMES CURADO FILHO
 EUMAR ROBERTO NOWACKI
 ALEXANDER TORRES MAIA
 ARNALDO ALVES DE SOUZA NETO
 EDER DE MORAES DIAS
 JOSÉ GONÇALVES BOTELHO DO PRADO
 NELDO EGON WEIRICH
 PEDRO JAMIL NADAF
 TEREZINHA DE SOUZA MAGGI
 VANICE MARQUES
 VILCEU FRANCISCO MARCHETTI
 SÁGUAS MORAES SOUZA
 GERALDO APARECIDO DE VITTO JÚNIOR
 AUGUSTINHO MORO
 DORIVAL VERAS DE CARVALHO
 LUIS HENRIQUE CHAVES DALDEGAN
 JOSÉ JOAQUIM DE SOUZA FILHO
 PAULO PITALLUGA COSTA E SILVA
 FRANCISCO TARGUÍNIO DALTRO
 JOSÉ APARECIDO DOS SANTOS
 FLÁVIA MARIA BARROS NOGUEIRA

LEI Nº 9.249, DE 19 DE NOVEMBRO DE 2009.

Autor: Deputado José Domingos Fraga

Declara de utilidade pública a Federação de Clubes de Laço do Estado de Mato Grosso, de Guarantã do Norte.

A ASSEMBLEIA LEGISLATIVA DO ESTADO DE MATO GROSSO, tendo em vista o que dispõe o Art. 42 da Constituição Estadual, aprova e o Governador do Estado sanciona a seguinte lei:

Art. 1º Fica declarada de utilidade pública a **Federação de Clubes de Laço do Estado de Mato Grosso**, com sede em Guarantã do Norte.

Art. 2º Esta lei entra em vigor na data de sua publicação.

Palácio Paiaguás, em Cuiabá, 19 de novembro de 2009, 188º da Independência e 121º da República.



BLAIRO BORGES MAGGI
 DIÓGENES GOMES CURADO FILHO
 EUMAR ROBERTO NOWACKI
 ALEXANDER TORRES MAIA
 ARNALDO ALVES DE SOUZA NETO
 EDER DE MORAES DIAS
 JOSÉ GONÇALVES BOTELHO DO PRADO
 NELDO EGON WEIRICH
 PEDRO JAMIL NADAF
 TEREZINHA DE SOUZA MAGGI
 VANICE MARQUES
 VILCEU FRANCISCO MARCHETTI
 SÁGUAS MORAES SOUZA
 GERALDO APARECIDO DE VITTO JÚNIOR
 AUGUSTINHO MORO
 DORIVAL VERAS DE CARVALHO
 LUIS HENRIQUE CHAVES DALDEGAN
 JOSÉ JOAQUIM DE SOUZA FILHO
 PAULO PITALLUGA COSTA E SILVA
 FRANCISCO TARGUÍNIO DALTRO
 JOSÉ APARECIDO DOS SANTOS
 FLÁVIA MARIA BARROS NOGUEIRA

LEI Nº 9.250, DE 19 DE NOVEMBRO DE 2009.

Autor: Deputado José Domingos Fraga

Declara de utilidade pública a Casa Espírita Seara de Luz, de Guarantã do Norte.

A ASSEMBLEIA LEGISLATIVA DO ESTADO DE MATO GROSSO, tendo em vista o que dispõe o Art. 42 da Constituição Estadual, aprova e o Governador do Estado sanciona a seguinte lei:

Art. 1º Fica declarada de utilidade pública a **Casa Espírita Seara de Luz**, com sede em Guarantã do Norte.

Art. 2º Esta lei entra em vigor na data de sua publicação.

Palácio Paiaguás, em Cuiabá, 19 de novembro de 2009, 188º da Independência e 121º da República.



BLAIRO BORGES MAGGI
 DIÓGENES GOMES CURADO FILHO
 EUMAR ROBERTO NOWACKI
 ALEXANDER TORRES MAIA
 ARNALDO ALVES DE SOUZA NETO
 EDER DE MORAES DIAS
 JOSÉ GONÇALVES BOTELHO DO PRADO
 NELDO EGON WEIRICH
 PEDRO JAMIL NADAF
 TEREZINHA DE SOUZA MAGGI
 VANICE MARQUES
 VILCEU FRANCISCO MARCHETTI
 SÁGUAS MORAES SOUZA
 GERALDO APARECIDO DE VITTO JÚNIOR
 AUGUSTINHO MORO
 DORIVAL VERAS DE CARVALHO
 LUIS HENRIQUE CHAVES DALDEGAN
 JOSÉ JOAQUIM DE SOUZA FILHO
 PAULO PITALLUGA COSTA E SILVA
 FRANCISCO TARGUÍNIO DALTRO
 JOSÉ APARECIDO DOS SANTOS
 FLÁVIA MARIA BARROS NOGUEIRA

LEI Nº 9.251, DE 19 DE NOVEMBRO DE 2009.

Autor: Deputado Riva

Declara de utilidade pública o Centro Equestre de Várzea Grande.

A ASSEMBLEIA LEGISLATIVA DO ESTADO DE MATO GROSSO, tendo em vista o que dispõe o Art. 42 da Constituição Estadual, aprova e o Governador do Estado sanciona a seguinte lei:

Art. 1º Fica declarado de utilidade pública o **Centro Equestre de Várzea Grande**.

Art. 2º Esta lei entra em vigor na data de sua publicação.

Palácio Paiaguás, em Cuiabá, 19 de novembro de 2009, 188º da Independência e 121º da República.



BLAIRO BORGES MAGGI
 DIÓGENES GOMES CURADO FILHO
 EUMAR ROBERTO NOWACKI
 ALEXANDER TORRES MAIA
 ARNALDO ALVES DE SOUZA NETO
 EDER DE MORAES DIAS
 JOSÉ GONÇALVES BOTELHO DO PRADO
 NELDO EGON WEIRICH
 PEDRO JAMIL NADAF
 TEREZINHA DE SOUZA MAGGI
 VANICE MARQUES
 VILCEU FRANCISCO MARCHETTI
 SÁGUAS MORAES SOUZA
 GERALDO APARECIDO DE VITTO JÚNIOR
 AUGUSTINHO MORO
 DORIVAL VERAS DE CARVALHO
 LUIS HENRIQUE CHAVES DALDEGAN
 JOSÉ JOAQUIM DE SOUZA FILHO
 PAULO PITALLUGA COSTA E SILVA
 FRANCISCO TARGUÍNIO DALTRO
 JOSÉ APARECIDO DOS SANTOS
 FLÁVIA MARIA BARROS NOGUEIRA

DECRETO

DECRETO Nº 2.246, DE 19 DE NOVEMBRO DE 2009.

Altera o Art. 11 e acrescenta o Art. 11-A ao Decreto nº 1.395, de 16 de Junho de 2008, o qual dispõe sobre a Estrutura Administrativa e Pedagógica dos Centros de Formação e Atualização dos Profissionais da Educação Básica do Estado de Mato Grosso – CEFAPROS/MT.

O GOVERNADOR DO ESTADO DE MATO GROSSO, no uso das atribuições que lhe confere o Art. 66, inciso III, da Constituição Estadual,

DECRETA:

Art. 1º O *caput* do Art. 11 do Decreto nº 1.395, de 16 de junho de 2008, passa a vigorar com a seguinte redação:

“**Art. 11** Os profissionais do quadro de recursos humanos dos CEFAPROS serão avaliados, anualmente, por comissão permanente de avaliação regulamentada por portaria publicada pela Secretaria de Estado de Educação, mediante instrumentos elaborados pela Superintendência de Formação dos Profissionais da Educação Básica, visando melhorar a sua atuação profissional

(...).”

Art. 2º Fica acrescentado o Art. 11-A ao Decreto nº 1.395, de 16 de Junho de 2008, com a seguinte redação:

Art. 11-A As ações de formação continuada serão avaliadas por comissões de avaliadores organizadas segundo Parecer Orientativo elaborado pela Superintendência de Formação dos Profissionais da Educação Básica.

Parágrafo único. A análise e sistematização da avaliação ou relatório final e a devolutiva para os CEFAPROS serão feitas pela comissão permanente de avaliação regulamentada, por Portaria publicada pela Secretaria de Estado de Educação, considerando os indicadores da avaliação das escolas para os CEFAPROS, dos CEFAPROS para as escolas, dos CEFAPROS para a SUFP e da SUFP para os CEFAPROS”.

Art. 3º Este Decreto entra em vigor na data de sua publicação.

Palácio Paiaguás, em Cuiabá, 19 de novembro de 2009, 188º da Independência e 121º da República.

BLAIRO BORGES MAGGI
Governador do Estado

EUMAR ROBERTO NOVACKI
Secretário Chefe da Casa Civil

AGUIAR MORAES FOFIS
Secretário de Estado de Educação

ATO DO GOVERNADOR

ATO Nº 13.547/2009.

O GOVERNADOR DO ESTADO DE MATO GROSSO, no uso de suas atribuições legais, considerando o que estabelece a Lei Complementar nº 279, de 11 de setembro de 2007, e o Decreto nº 795, de 05 de outubro de 2007, que regulamenta a referida lei complementar, também de acordo com a Lei complementar nº 231, de 15 de Dezembro de 2005, acerca da convocação dos militares da reserva remunerada para o serviço ativo no Estado de Mato Grosso, resolve convocar os Policiais Militares da Reserva Remunerada a se apresentarem no dia **23 de novembro de 2009** no Centro de Formação e Aperfeiçoamento de Praças, de acordo com o quantitativo e relação abaixo:

ORD.	GRADUAÇÃO	NOME
1	1º Sgt PM RR	OSVALDINO PEREIRA DOS SANTOS
2	2º Sgt PM RR	RAMÃO NONATO XAVIER
3	3º Sgt PM RR	LINS PAULO DOS SANTOS
4	3º Sgt PM RR	WALTER LOPES DOS SANTOS
5	3º Sgt PM RR	ADMIRSO DIAS CARDOSO
6	Cb PM RR	CESAR AUGUSTO DOS SANTOS
7	Cb PM RR	ANTONIO ALDY LIMA CHAGAS
8	Cb PM RR	FRANCISCO BISPO DA SILVA
9	Cb PM RR	LUIZ SANTANA DA SILVA LEITE
10	Cb PM RR	FRANCISCO BRANDÃO DA SILVA
11	Cb PM RR	ALMIRO DE ABREU VALADARES
12	Cb PM RR	EMILIANO MEDRADO COSTA
13	Cb PM RR	MANOEL OTÁVIO RODRIGUES
14	Cb PM RR	ADÃO MARINAO AIRES DE SOUZA
15	Cb PM RR	JOSÉ CARLOS LEITE
16	Cb PM RR	GILSON GONÇALVES DODO
17	Cb PM RR	JOSÉ APARECIDO DE ALMEIDA

Palácio Paiaguás, em Cuiabá, 19 de novembro de 2009.

BLAIRO BORGES MAGGI
Governador do Estado

EUMAR ROBERTO NOVACKI
Secretário Chefe da Casa Civil

ALEXANDER TORRES MAIA
Secretário-Chefe da Casa Militar

ATO Nº 13.548/2009.

O GOVERNADOR DO ESTADO DE MATO GROSSO, no uso de suas atribuições legais e fundamentado nos incisos I, II, III e IV do artigo 6º da Emenda Constitucional nº 41 - DOU de 31.12.2003 e Art. 140, Parágrafo único da Constituição Estadual, mais os Arts. 36, 71, ambos da Lei Complementar nº 50, de 01.10.98, regulamentada pelo Decreto nº 1.280, de 12.04.2000, com as alterações previstas nas Leis Complementares nºs 206, de 29.12.2004 e 353, de 30.04.2009, c/c o Art. 20, da Lei Complementar nº 104, de 22.01.2002 e as disposições do Decreto nº 2816, de 14.12.98, e tendo em vista o que consta no Processo nº **45976/2009**, da Secretaria de Estado de Educação, resolve **Aposentar, por Tempo de Contribuição**, a Srª **MARIA APARECIDA DE LIMA**, portadora do RG nº 476.080/SSP-MT e do CPF nº 346.598.201-06, no cargo efetivo de Professor, Classe “C”, Nível “09”, 30 (trinta) horas aulas semanais de trabalho, contando com 25 (vinte e cinco) anos, 02 (dois) meses e 05 (cinco) dias de serviços prestados ao Estado de Mato Grosso, períodos de 01.08.1983 à 01.02.1986 e 03.03.1986 à 08.10.2009, já descontados 11 (onze) meses, período de 01.02.1990 à 31.12.1990, lotada na Secretaria de Estado de Educação/Instituto dos Cegos do Estado de Mato Grosso, nesta Capital.

Palácio Paiaguás, em Cuiabá—MT, 19 de novembro de 2009.

BLAIRO BORGES MAGGI
Governador do Estado

GERALDO APARECIDO DE VITO JÚNIOR
Secretário de Estado de Administração

ATO Nº 13.549/2009.

O GOVERNADOR DO ESTADO DE MATO GROSSO, no uso de suas atribuições legais e fundamentado nos incisos I, II, III e IV do artigo 6º da Emenda Constitucional nº 41 - DOU de 31.12.2003 e Art. 140, Parágrafo único da Constituição Estadual, mais os Arts. 36, 71, ambos da Lei Complementar nº 50, de 01.10.98, regulamentada pelo Decreto nº 1.280, de 12.04.2000, com as alterações previstas nas Leis Complementares nºs 206, de 29.12.2004 e 353, de 30.04.2009, c/c o Art. 20, da Lei Complementar nº 104, de 22.01.2002 e as disposições do Decreto nº 969, de 22.07.2003, e tendo em vista o que consta no Processo nº **117147/2009**, da Secretaria de Estado de Educação, resolve **Aposentar, por Tempo de Contribuição**, a Srª **OTACILIA MARIA DE ARAUJO**, portadora do RG nº 0235348-2/SJ-MT e do CPF nº 787.868.781-15, na Categoria Funcional de Apoio Administrativo Educacional, Classe “B”, Nível “10”, 30 (trinta) horas semanais de trabalho, contando com 30 (trinta) anos, 08 (oito) meses e 14 (quatorze) dias de serviços prestados ao Estado de Mato Grosso, período de 01.02.1979 a 15.10.2009, lotada na Secretaria de Estado de Educação/Escola Estadual “NILZA DE OLIVEIRA PIPINO”, município de Sinop - MT.

Palácio Paiaguás, em Cuiabá—MT, 19 de novembro de 2009.

BLAIRO BORGES MAGGI
Governador do Estado

GERALDO APARECIDO DE VITO JÚNIOR
Secretário de Estado de Administração

ATO Nº 13.550/2009.

O GOVERNADOR DO ESTADO DE MATO GROSSO, no uso de suas atribuições legais e fundamentado nos incisos I, II, III e IV do artigo 6º da Emenda Constitucional nº 41 - DOU de 31.12.2003 e Art. 140, Parágrafo único da Constituição Estadual, mais os Arts. 36, 71, ambos da Lei Complementar nº 50, de 01.10.98, regulamentada pelo Decreto nº 1.280, de 12.04.2000, com as alterações previstas nas Leis Complementares nºs 206, de 29.12.2004 e 353, de 30.04.2009, c/c o Art. 20, da Lei Complementar nº 104, de 22.01.2002 e as disposições do Decreto nº 2816, de 14.12.98, com aplicação da Lei Complementar nº 314, de 29.04.2008, e tendo em vista o que consta no Processo nº **101746/2009**, da Secretaria de Estado de Educação, resolve **Aposentar, por Tempo de Contribuição**, a Srª **VILMA DOS ANJOS DA GAMA**, portadora do RG nº 1285164-7/SSP-MT e do CPF nº 111.990.911-20, no cargo efetivo de Professor, Classe “C”, Nível “11”, 30 (trinta) horas aulas semanais de trabalho, contando com 28 (vinte e oito) anos e 25 (vinte e cinco) dias de serviços prestados ao Estado de Mato Grosso, período de 10.08.1977 a 08.10.2009, já **Descontados** 04 (quatro) anos, 01 (um) mês e 03 (três) dias, nos períodos de 07.07.1993 a 19.09.1993; 20.10.1993 a 31.12.1993 e 02.01.20047 a 12.09.2007, lotada na Secretaria de Estado de Educação/Escola Estadual “DEPUTADO SALIM NADAF”, município de Várzea Grande – Mato Grosso.

Palácio Paiaguás, em Cuiabá—MT, 19 de novembro de 2009.

BLAIRO BORGES MAGGI
Governador do Estado

GERALDO APARECIDO DE VITO JÚNIOR
Secretário de Estado de Administração

ATO Nº 13.551/2009.

O GOVERNADOR DO ESTADO DE MATO GROSSO, no uso de suas atribuições legais, e tendo em vista o que consta do Processo nº **577541/2008**, da Secretaria de Estado de Desenvolvimento Rural, resolve Retificar, em parte, o Ato Governamental nº 13.058/2009, de 05.10.2009, publicado no Diário Oficial da mesma data, referente a Aposentadoria Voluntária, do Sr **WILSON FÉLIX VIEIRA**, RG nº 054.595/SSP-MT, procedendo-se da seguinte forma:

ONDE SE LÊ:

“...na Categoria Funcional de Auxiliar de Desenvolvimento Econômico e Social...”

LEIA-SE:

“...na Categoria Funcional de Técnico de Desenvolvimento Econômico e Social...”

Palácio Paiaguás, em Cuiabá—MT, 19 de novembro de 2009.

BLAIRO BORGES MAGGI
Governador do Estado

GERALDO APARECIDO DE VITO JÚNIOR
Secretário de Estado de Administração

SECRETARIAS

CASA CIVIL DO ESTADO DE MATO GROSSO

PORTARIA Nº 26 /2009.

O SECRETÁRIO-CHEFE DA CASA CIVIL DO GOVERNO DO ESTADO DE MATO GROSSO, no uso das atribuições que lhe confere o artigo 64 do Regimento Interno aprovado pelo Decreto nº 1.066, de 26 de dezembro de 2007,

RESOLVE:

Art. 1º Designar o Secretário-Adjunto Chefe da Casa Civil, **FRANCISCO DE ASSIS DA SILVA LOPES**, CPF. nº 039.228.158-98, RG. nº 10.288.467-SSP/SP, para responder, no período de 23 a 27 de novembro de 2009, pelo cargo de Secretário-Chefe desta pasta.

Art. 2º Esta portaria entra em vigor na data de sua publicação.

Palácio Paiaguás, em Cuiabá, 19 de novembro de 2009.



EUMAR ROBERTO NOVACKI
Secretário Chefe da Casa Civil

AGE

AUDITORIA GERAL DO ESTADO

PORTARIA Nº 06/2009/GS/AGE

O SECRETÁRIO AUDITOR GERAL DO ESTADO, no uso das atribuições legais que lhe confere o artigo 71 da Constituição Estadual, artigo 170 da Lei Complementar 04 de 15 de outubro de 1990 e artigo 26 da Lei Complementar 207/2004 e,

Considerando o Ofício Circular nº 063/209-GAB/SAD de 27/10/2009, dando conta de que, presumível irregularidade tenha sido praticada por servidores do Poder Executivo Estadual, cujo objetivo seria o de se beneficiarem da isenção do pagamento da taxa de inscrição exigida para participação no Concurso Público Unificado/2009, conforme normas estatuídas no Edital do concurso, se valendo do fato de não possuírem anotações na Carteira de Trabalho, declarar indevidamente, se enquadrar na hipótese de Candidato desempregado;

Considerando que da relação anexa ao mencionado ofício consta o nome de: FLÁVIUS MARCEL NEVES CRUZ, servidor comissionado, lotado nesta Auditoria Geral;

Considerando por final, que a suposta conduta irregular imputada ao servidor, constitui em tese, transgressão ao artigo 143, incisos II, III e IX, da Lei Complementar nº 04/90.

RESOLVE:

I - Instituir Comissão de Sindicância Administrativa, composta pelos servidores desta AGE: João Bertoli filho, Davi Ferreira Botelho e Leliane Ferreira Silva Santana, para sob a presidência do primeiro, apurar em toda sua extensão a irregularidade apontada no Ofício Circular 063/209-GAB/SAD, com estrita obediência ao artigo 5º, inciso LV da Constituição Federal e artigo 10, inciso X, da Constituição Estadual e artigo 48 da LC 207/2004, no que concerne à ampla defesa e ao contraditório.

II - Determinar que a referida Comissão inicie seus trabalhos no prazo de 10 (dez) dias a partir da publicação desta Portaria no Diário Oficial do Estado, devendo concluir seus trabalhos no prazo de 30 (trinta dias) a contar da citação do acusado, com apresentação do relatório conclusivo na forma como determina o artigo 62 da Lei Complementar 207/2004.

REGISTRADA – PUBLICADA – CUMPRADA-SE

Gabinete do Secretário Auditor Geral do Estado, em Cuiabá/MT, 16 de novembro de 2009

JOSÉ GONÇALVES BOTELHO DO PRADO
Secretário - Auditor Geral do Estado

PORTARIA Nº 07/2009/GS/AGE

O SECRETÁRIO AUDITOR GERAL DO ESTADO, no uso das atribuições legais que lhe confere o artigo 71 da Constituição Estadual, artigo 170 da Lei Complementar 04 de 15 de outubro de 1990 e artigo 26 da Lei Complementar 207/2004 e,

Considerando o Ofício Circular nº 063/209-GAB/SAD de 27/10/2009, dando conta de que, presumível irregularidade tenha sido praticada por servidores do Poder Executivo Estadual, cujo objetivo seria o de se beneficiarem da isenção do pagamento da taxa de inscrição exigida para participação no Concurso Público Unificado/2009, conforme normas estatuídas no Edital do concurso, se valendo do fato de não possuírem anotações na Carteira de Trabalho, declarar indevidamente, se enquadrar na hipótese de Candidato desempregado;

Considerando que da relação anexa ao mencionado ofício consta o nome de: JANE PAULA SILVA, servidora comissionada, lotado nesta Auditoria Geral;

Considerando por final, que a suposta conduta irregular imputada à servidora, constitui em tese, transgressão ao artigo 143, incisos II, III e IX, da Lei Complementar nº 04/90.

RESOLVE:

I - Instituir Comissão de Sindicância Administrativa, composta pelos servidores desta AGE: João Bertoli filho, Davi Ferreira Botelho e Leliane Ferreira Silva Santana, para sob a presidência do primeiro, apurar em toda sua extensão a irregularidade apontada no Ofício Circular 063/209-GAB/SAD, com estrita obediência ao artigo 5º, inciso LV da Constituição Federal e artigo 10, inciso X, da Constituição Estadual e artigo 48 da LC 207/2004, no que concerne à ampla defesa e ao contraditório.

II - Determinar que a referida Comissão inicie seus trabalhos no prazo de 10 (dez) dias a partir da publicação desta Portaria no Diário Oficial do Estado, devendo concluir seus trabalhos no prazo de 30 (trinta dias) a contar da citação da acusada, com apresentação do relatório conclusivo na forma como determina o artigo 62 da Lei Complementar 207/2004

REGISTRADA – PUBLICADA – CUMPRADA-SE

Gabinete do Secretário Auditor Geral do Estado, em Cuiabá/MT, 16 de novembro de 2009

JOSÉ GONÇALVES BOTELHO DO PRADO
Secretário - Auditor Geral do Estado

SAD

SECRETARIA DE ESTADO DE ADMINISTRAÇÃO

ATO ADMINISTRATIVO Nº 1819/SAD/2009

Dispõe sobre progressão vertical de servidores da Secretaria de Comunicação Social na Carreira dos Profissionais de Desenvolvimento Econômico e Social, e dá outras providências.

O SECRETÁRIO DE ESTADO DE ADMINISTRAÇÃO, no uso de suas atribuições legais, e

considerando o art. 3º, inciso II, da Lei Complementar nº 239, de 28 de dezembro de 2005;

considerando o disposto na Lei nº 7.554, de 10 de dezembro de 2001; alterada pela Lei nº 9.214 de 23 de Setembro de 2009;

considerando, ainda, o que dispõe o Processo nº 711022/2009, de 01 de Outubro de 2009,

RESOLVE:

Art. 1º Conceder progressão vertical aos servidores relacionados no Anexo Único deste Ato Administrativo.

Art. 2º Este Ato Administrativo entra em vigor na data de sua publicação.

Secretaria de Estado de Administração, em Cuiabá, 09 de Outubro de 2009.



GERALDO APARECIDO DE VITO JÚNIOR
Secretário de Estado de Administração



EUMAR ROBERTO NOVACKI
Secretário de Estado de Comunicação Social

Anexo Único

Cargo: Técnico de Desenvolvimento Econômico e Social

Matricula	Nome	Nível	Efeito Financeiro
32398	Lenine Martins de Oliveira	12	01/01/2010

Cargo: Agente de Desenvolvimento Econômico e Social

Matricula	Nome	Nível	Efeito Financeiro
32397	Lauro da Silva Guedes	12	01/01/2010

ATO ADMINISTRATIVO Nº 1816/SAD/2009

Dispõe sobre progressão vertical de servidores da Casa Civil na Carreira dos Profissionais de Desenvolvimento Econômico e Social, e dá outras providências.

O SECRETÁRIO DE ESTADO DE ADMINISTRAÇÃO, no uso de suas atribuições legais, e

considerando o art. 3º, inciso II, da Lei Complementar nº 239, de 28 de dezembro de 2005;

considerando o disposto na Lei nº 7.554, de 10 de dezembro de 2001; alterada pela Lei nº 9.214 de 23 de Setembro de 2009;

considerando, ainda, o que dispõe o Processo nº 700682/2009, de 29 de Setembro de 2009,

RESOLVE:

Art. 1º Conceder progressão vertical aos servidores relacionados no Anexo Único deste Ato Administrativo.

Art. 2º Este Ato Administrativo entra em vigor na data de sua publicação.

Secretaria de Estado de Administração, em Cuiabá, 08 de Setembro de 2009.



GERALDO APARECIDO DE VITO JÚNIOR
Secretário de Estado de Administração



EUMAR ROBERTO NOVACKI
Secretário Chefe da Casa Civil

Anexo Único

Cargo: Técnico de Desenvolvimento Econômico e Social

Matricula	Nome	Nível	Efeito Financeiro
41447	Adilson de Freitas Ferraz	12	01/01/2010
41468	Armino Figueiredo Filho	12	01/01/2010
3	Edmir Saldanha	12	01/01/2010
340014	Ieda de Oliveira Sousa	12	01/01/2010

Cargo: Agente de Desenvolvimento Econômico e Social

Matricula	Nome	Nível	Efeito Financeiro
58473	Josefa Vieira de Paula	12	01/01/2010
2	Leony Roberto Padilha	12	01/01/2010
28090	Maria José Silva Camargo	12	01/01/2010
31269	Paulo Batista de Paula	12	01/01/2010

ATO ADMINISTRATIVO Nº 1817/SAD/2009

Dispõe sobre progressão vertical de servidores da Casa Civil na Carreira dos Profissionais de Desenvolvimento Econômico e Social, e dá outras providências.

O SECRETÁRIO DE ESTADO DE ADMINISTRAÇÃO, no uso de suas atribuições legais, e

considerando o art. 3º, inciso II, da Lei Complementar nº 239, de 28 de dezembro de 2005;

considerando o disposto na Lei nº 7.554, de 10 de dezembro de 2001; alterada pela Lei nº 9.214 de 23 de Setembro de 2009;

considerando, ainda, o que dispõe o **Processo nº 700585/2009**, de 29 de Setembro de 2009,

RESOLVE:

Art. 1º Conceder progressão vertical aos servidores relacionados no Anexo Único deste Ato Administrativo.

Art. 2º Este Ato Administrativo entra em vigor na data de sua publicação.

Secretaria de Estado de Administração, em Cuiabá, 08 de Setembro de 2009.

GERALDO APARECIDO DE VITO JÚNIOR
Secretário de Estado de Administração

EUMÁRIO ROBERTO NOVACKI
Secretário Chefe da Casa Civil

Anexo Único

Cargo: Agente de Desenvolvimento Econômico e Social

Matricula	Nome	Nível	Efeito Financeiro
33878	Ana Maria Souza Melo	11	01/01/2010
23	Carmen Eloisa Agnelo Ribeiro	11	01/01/2010
24	Elcie Margareth da Silva	11	01/01/2010
31	Etamil Gonçalves de Queiroz	11	01/01/2010
32	Júlio Pinho da Silva	11	01/01/2010
29	Márcio Klereson da Silva	11	01/01/2010
62952	Oracil Sebastião de Campo	11	01/01/2010

Cargo: Auxiliar de Desenvolvimento Econômico e Social

Matricula	Nome	Nível	Efeito Financeiro
35	Benedito Antunes Ferraz	11	01/01/2010
47	Edevaldo de Olegário	11	01/01/2010
80990	José Felipe de Oliveira	11	01/01/2010

ATO ADMINISTRATIVO Nº 1820/SAD/2009

Dispõe sobre progressão vertical de servidores da Casa Militar na Carreira dos Profissionais de Desenvolvimento Econômico e Social, e dá outras providências.

legais, e considerando o art. 3º, inciso II, da Lei Complementar nº 239, de 28 de dezembro de 2005;

considerando o disposto na Lei nº 7.554, de 10 de dezembro de 2001; alterada pela Lei nº 9.214 de 23 de Setembro de 2009;

considerando, ainda, o que dispõe o **Processo nº 708716/2009**, de 01 de Outubro de 2009,

RESOLVE:

Art. 1º Conceder progressão vertical aos servidores relacionados no Anexo Único deste Ato Administrativo.

Art. 2º Este Ato Administrativo entra em vigor na data de sua publicação.

Secretaria de Estado de Administração, em Cuiabá, 09 de Outubro de 2009.

GERALDO APARECIDO DE VITO JÚNIOR
Secretário de Estado de Administração

ALEXANDER TORRES MAIA
Secretário-Chefe da Casa Militar

Anexo Único

Cargo: Técnico de Desenvolvimento Econômico e Social

Matricula	Nome	Nível	Efeito Financeiro
70	Márcio Batista	12	01/01/2010

Cargo: Agente de Desenvolvimento Econômico e Social

Matricula	Nome	Nível	Efeito Financeiro
67	Mário Lúcio Batista	12	01/01/2010

ATO ADMINISTRATIVO Nº 1821/SAD/2009

Dispõe sobre progressão vertical de servidores da Casa Militar na Carreira dos Profissionais de Desenvolvimento Econômico e Social, e dá outras providências.

legais, e considerando o art. 3º, inciso II, da Lei Complementar nº 239, de 28 de dezembro de 2005;

considerando o disposto na Lei nº 7.554, de 10 de dezembro de 2001; alterada pela Lei nº 9.214 de 23 de Setembro de 2009;

considerando, ainda, o que dispõe o **Processo nº 708742/2009**, de 01 de Outubro de 2009,

RESOLVE:

Art. 1º Conceder progressão vertical aos servidores relacionados no Anexo Único deste Ato Administrativo.

Art. 2º Este Ato Administrativo entra em vigor na data de sua publicação.

Secretaria de Estado de Administração, em Cuiabá, 09 de Outubro de 2009.

GERALDO APARECIDO DE VITO JÚNIOR
Secretário de Estado de Administração

ALEXANDER TORRES MAIA
Secretário-Chefe da Casa Militar

Anexo Único

Cargo: Agente de Desenvolvimento Econômico e Social

Matricula	Nome	Nível	Efeito Financeiro
37852	Jesus Santana Pereira dos Reis	11	01/01/2010

Cargo: Auxiliar de Desenvolvimento Econômico e Social

Matricula	Nome	Nível	Efeito Financeiro
35799	Dorival de Jesus Bueno	11	01/01/2010

ATO ADMINISTRATIVO Nº 1823/SAD/2009

Dispõe sobre progressão vertical de servidora da Secretaria de Estado de Indústria, Comércio, Minas e Energia na Carreira dos Profissionais de Desenvolvimento Econômico e Social, e dá outras providências.

legais, e considerando o art. 3º, inciso II, da Lei Complementar nº 239, de 28 de dezembro de 2005;

considerando o disposto na Lei nº 7.554, de 10 de dezembro de 2001; alterada pela Lei nº 9.214 de 23 de Setembro de 2009;

considerando, ainda, o que dispõe o **Processo nº 726757/SAD/2009**, de 07 de outubro de 2009;

RESOLVE:

Art. 1º Conceder progressão vertical a servidora **Marina Arcanjo da Silva**, Matrícula nº 5158, Cargo: Agente de Desenvolvimento Econômico Social, para o Nível "11", a partir de 01 de Janeiro de 2010.

Art. 2º Este Ato Administrativo entra em vigor na data de sua publicação.

Secretaria de Estado de Administração, em Cuiabá, 13 de Outubro de 2009.

GERALDO APARECIDO DE VITO JÚNIOR
Secretário de Estado de Administração

PEDRO JAMIL NADF
Secretário de Estado de Indústria, Comércio, Minas e Energia

ATO ADMINISTRATIVO Nº 1824/SAD/2009

Dispõe sobre progressão vertical de servidor da Secretaria de Estado de Indústria, Comércio, Minas e Energia na Carreira dos Profissionais de Desenvolvimento Econômico e Social, e dá outras providências.

legais, e considerando o art. 3º, inciso II, da Lei Complementar nº 239, de 28 de dezembro de 2005;

considerando o disposto na Lei nº 7.554, de 10 de dezembro de 2001; alterada pela Lei nº 9.214 de 23 de Setembro de 2009;

considerando, ainda, o que dispõe o **Processo nº 717953/SAD/2009**, de 05 de outubro de 2009;

RESOLVE:

Art. 1º Conceder progressão vertical ao servidor **José de Arruda Filho**, Matrícula nº 8738, Cargo: Técnico de Desenvolvimento Econômico Social, para o Nível "12", a partir de 01 de Janeiro de 2010.

Art. 2º Este Ato Administrativo entra em vigor na data de sua publicação.

Secretaria de Estado de Administração, em Cuiabá, 13 de Outubro de 2009.

GERALDO APARECIDO DE VITTO JÚNIOR
Secretário de Estado de Administração

PEDRO JAMIL NADAS
Secretário de Estado de Indústria, Comércio, Minas e Energia

ATO ADMINISTRATIVO Nº 1852/SAD/2009

Dispõe sobre progressão vertical de servidores da Secretaria de Estado de Cultura na Carreira dos Profissionais de Desenvolvimento Econômico e Social, e dá outras providências.

O **SECRETÁRIO DE ESTADO DE ADMINISTRAÇÃO**, no uso de suas atribuições legais, e

considerando o art. 3º, inciso II, da Lei Complementar nº 239, de 28 de dezembro de 2005;

considerando o disposto na Lei nº 7.554, de 10 de dezembro de 2001; alterada pela Lei nº 9.214 de 23 de Setembro de 2009;

considerando, ainda, o que dispõe os **Processos nºs 727393, 727689 e 740318/2009**, de outubro de 2009.

RESOLVE:

Art. 1º Conceder progressão vertical aos servidores relacionados no Anexo Único deste Ato Administrativo com efeito financeiro a partir de 01 de janeiro de 2010.

Art. 2º Este Ato Administrativo entra em vigor na data de sua publicação.

Secretaria de Estado de Administração, em Cuiabá, 21 de outubro de 2009.

GERALDO APARECIDO DE VITTO JÚNIOR
Secretário de Estado de Administração

(original assinado)
OSCEMÁRIO FORTE DALTRÓ
Secretário de Estado de Cultura
(em exercício)

Anexo Único

Cargo: Técnico de Desenvolvimento Econômico e Social

Matrícula	Nome	Nível
4706	Mitzi Figueiró	12
58758	Wilson José dos Santos	12

Cargo: Auxiliar de Desenvolvimento Econômico e Social

Matrícula	Nome	Nível
4582	Elanice da Silva Pereira	11

EXTRATO DO SEGUNDO TERMO ADITIVO AO CONTRATO Nº 053/2007/SAD/MT

PARTES: A Secretaria de Estado de Administração - SAD e a empresa Vivendas Locadora de Veículos LTDA.

DO OBJETIVO: O presente Termo Aditivo tem por objetivo prorrogar o prazo de vigência do Contrato Original por mais 12 (doze) meses, contados de 15 de outubro de 2009 e término em 14 de outubro de 2010.

DO FUNDAMENTO: Art. 57, II da Lei 8.666/93.

ASSINAM:

GERALDO A. DE VITTO JR.
Secretário de Estado de Administração
CONTRATANTE

ELIANE TEREZINHA MOURA
Representante Legal
CONTRATADA

EXTRATO DO SEGUNDO TERMO ADITIVO AO CONTRATO Nº 036/2008/SAD/MT

PARTES: A Secretaria de Estado de Administração - SAD e a empresa Ribeiro Indústria e Comércio de Alimentos LTDA.

DO OBJETIVO: O presente Termo Aditivo tem por objeto alterar a Cláusula Segunda – Do Preço e da Forma de Pagamento, do contrato original, passando o valor do quilograma da refeição para R\$ 13,90 (Treze reais e noventa centavos) e o aluguel para R\$ 3.020,00 (Três mil e vinte reais), a partir de 01 de novembro de 2009.

DO FUNDAMENTO: Art. 37, XXI, art. 65, II, "d" da Lei 8.666/93.

ASSINAM:

GERALDO A. DE VITTO JR.
Secretário de Estado de Administração
CONTRATANTE

ELOIZA ELENA DONI RIBEIRO
Representante Legal
CONTRATADA

EXTRATO DE CONTRATO DE DOAÇÃO Nº. 053/2009

DOADORA: SECRETARIA DE ESTADO DE ADMINISTRAÇÃO – SAD.

DONATÁRIO: PREFEITURA MUNICIPAL DE SANTA CARMEM – MT.

OBJETO: CONTRATO DE DOAÇÃO DE BEM MÓVEL nº. 053/2009/SPS/SAD, SENDO 01 (UM) VEÍCULO AUTOMOTOR; DE PROPRIEDADE DA SECRETARIA DE ESTADO DE SAÚDE - MT; MARCA/MODELO: GM/S 10; TIPO: CAMIONETE; PLACA: NJE-7428; ANO DE FABRICAÇÃO: 2008; MODELO: 2009; COR: BRANCA; COMBUSTÍVEL: ALCOOL/GASOLINA; CHASSI: 9BG124GU09C406126; RENAVAL: 979230454.
VLR. TOTAL DESTES BENS MÓVEIS É **R\$ 78.315,50** (SETENTA OITO MIL TREZENTOS QUINZE REAIS E CINQUENTA CENTAVOS).

FUNDAMENTO LEGAL: Funda-se nos preceitos de Direito Público, pelo que determina a Lei Federal nº. 8.666/93, pelo previsto na Lei Estadual nº. 8.039 de 22 de dezembro de 2003 e no Decreto Estadual 4.568, de 02 de julho de 2002, aplicando –se -lhes supletivamente os princípios da teoria geral dos contratos e as disposições de direito privado.

DATA DA ASSINATURA: 06 DE JULHO DE 2009

GERALDO APARECIDO DE VITTO JÚNIOR
SECRETARIA DE ESTADO DE ADMINISTRAÇÃO/SAD.
DOADORA

ALESSANDRO NICOLI
PREFEITURA MUNICIPAL DE SANTA CARMEM – MT.
DONATÁRIA

EXTRATO DE CONTRATO DE DOAÇÃO Nº. 090/2009

DOADORA: SECRETARIA DE ESTADO DE ADMINISTRAÇÃO – SAD.

DONATÁRIO: PREFEITURA MUNICIPAL DE SANTA CARMEM – MT.

OBJETO: CONTRATO DE DOAÇÃO DE BEM MÓVEL nº. 090/2009/SPS/SAD, SENDO 01 (UM) VEÍCULO AUTOMOTOR; DE PROPRIEDADE DA SECRETARIA DE ESTADO DE SAÚDE - MT; MARCA/MODELO: IVECO/3510V1; TIPO: CAMINHONETE; PLACA: JZX-4874; ANO DE FABRICAÇÃO: 2004; MODELO: 2005; COR: BRANCA; COMBUSTÍVEL: DIESEL; CHASSI: 93ZC3570158317462; RENAVAL: 851293310.

VLR. DESTES BENS MÓVEIS É DE **R\$ 121.100,00** (CENTO VINTE UM MIL E CEM REAIS) E 01 (UM) OUTRO MARCA/MODELO: VW/PARATI CL; TIPO: AUTOMÓVEL; PLACA: JYE – 0133; ANO DE FABRICAÇÃO/MODELO: 1994; COR: BRANCA; COMBUSTÍVEL: GASOLINA; CHASSI: 9BWZZ30ZRP229853; RENAVAL: 631499288; VALOR DESTES BENS MÓVEIS É **R\$ 16.680,00** (DEZESSEIS MIL SEISCENTOS OITENTA REAIS). OS VALORES DOS BENS DOADOS TOTALIZARAM EM **R\$ 137.780,00** (CENTO TRINTA SETE MIL SETECENTOS OITENTA REAIS).

FUNDAMENTO LEGAL: Funda-se nos preceitos de Direito Público, pelo que determina a Lei Federal nº. 8.666/93, pelo previsto na Lei Estadual nº. 8.039 de 22 de dezembro de 2003 e no Decreto Estadual 4.568, de 02 de julho de 2002, aplicando –se -lhes supletivamente os princípios da teoria geral dos contratos e as disposições de direito privado.

DATA DA ASSINATURA: 06 DE AGOSTO DE 2009

GERALDO APARECIDO DE VITTO JÚNIOR
SECRETARIA DE ESTADO DE ADMINISTRAÇÃO/SAD.
DOADORA

ALESSANDRO NOCOLI
PREFEITURA MUNICIPAL DE SANTA CARMEM – MT.
DONATÁRIA

EXTRATO DE CONTRATO DE DOAÇÃO Nº. 115/2009

DOADORA: SECRETARIA DE ESTADO DE ADMINISTRAÇÃO – SAD.

DONATÁRIO: FUNDAÇÃO GUERREIRO DE CRISTO – MT.

OBJETO: CONTRATO DE DOAÇÃO DE BEM MÓVEL nº. 115/2009/SPS/SAD, SENDO DIVERSOS EQUIPAMENTOS (05(CINCO) ARMÁRIOS; 05 (CINCO) MESAS EM MELAMINICO; 01 (UM) AR CONDICIONADO 10.500 BTUS; 06 (SEIS) CADEIRAS GIRATÓRIAS C/BRAÇOS; 11 (ONZE) CADEIRAS FIXAS C/BRAÇOS E 01 (UM) BEBEDOURO P/ÁGUA), CONFORME PLANILHA. VALOR TOTAL DOS EQUIPAMENTOS R\$ 6.359,00 (SEIS MIL TREZENTOS CINQUENTA NOVE REAIS).

FUNDAMENTO LEGAL: FUNDA-SE NOS PROCEITOS DE DIREITO PÚBLICO, PELO QUE DETERMINA A LEI FEDERAL Nº. 8.666/93, PELO PREVISTO NA LEI ESTADUAL Nº. 8.039 DE 22 DE DEZEMBRO DE 2003 E NO DECRETO ESTADUAL Nº. 4.568 DE 02 DE JULHO DE 2002, APLICANDO –SE-LHES SUPLETIVAMENTE OS PRINCÍPIOS DA TEORIA GERAL DOS CONTRATOS E AS DISPOSIÇÕES DE DIREITO PRIVADO.

DATA DA ASSINATURA: 08 DE SETEMBRO DE 2009

GERALDO APARECIDO DE VITTO JÚNIOR
SECRETARIA DE ESTADO DE ADMINISTRAÇÃO/SAD.
DOADORA

JOÃO BATISTA FARIAS
PRESIDENTE DA FUNDAÇÃO GUERREIRO DE CRISTO.
DONATÁRIA

EXTRATO DE CONTRATO DE DOAÇÃO Nº. 025/2009

DOADORA: SECRETARIA DE ESTADO DE ADMINISTRAÇÃO – SAD.

DONATÁRIO: LAR DOS IDOSOS "PAUL PERCIS HARRIS" – MT.

OBJETO: CONTRATO DE DOAÇÃO DE BEM MÓVEL nº. 025/2009/SPS/SAD, SENDO 01 (UM) VEÍCULO AUTOMOTOR; DE PROPRIEDADE DA SECRETARIA DE ESTADO DE SAÚDE - MT; MARCA/MODELO: NISSAN/FONTIER; TIPO: CAMIONETA; PLACA: KAL-5268; ANO DE FABRICAÇÃO: 2004; MODELO: 2005; COR: BRANCA; COMBUSTÍVEL: DIESEL; CHASSI: 94DCMUD225J545773; RENAVAL: 835138550.

VALOR TOTAL DESTES BENS MÓVEIS É **R\$ 70.500,00** (SETENTA MIL E QUINHENTOS REAIS).

FUNDAMENTO LEGAL: FUNDA-SE NOS PROCEITOS DE DIREITO PÚBLICO, PELO QUE DETERMINA A LEI FEDERAL Nº. 8.666/93, PELO PREVISTO NA LEI ESTADUAL Nº. 8.039 DE 22 DE DEZEMBRO DE 2003 E NO DECRETO ESTADUAL Nº. 4.568 DE 02 DE JULHO DE 2002. APLICANDO –SE-LHES SUPLETIVAMENTE OS PRINCÍPIOS DA TEORIA GERAL DOS CONTRATOS E AS DISPOSIÇÕES DE DIREITO PRIVADO..

DATA DA ASSINATURA: 03 DE FEVEREIRO DE 2009

GERALDO APARECIDO DE VITTO JÚNIOR
SECRETARIA DE ESTADO DE ADMINISTRAÇÃO/SAD.
DOADORA

SIDNEY LEME DE SOUZA
PRESIDENTE DO LAR DOS IDOSOS "PAUL PERCIS HARRIS"
DONATÁRIA

Portaria Conjunta nº. 545/SAD/SES/2009.

O SECRETÁRIO DE ESTADO DE ADMINISTRAÇÃO E DE SAÚDE no uso de suas atribuições legais, e considerando o disposto na Lei nº. 8.269 de 9 de dezembro de 2004 e no Decreto nº. 3.006 de 05 de Maio de 2004.

RESOLVEM:

Art.1º Homologar as Avaliações Anuais de Desempenho dos servidores da **Secretaria de Estado de Saúde** referente ao ano de 2009 nos termos do Art. 9º do Decreto nº. 3.006 de 05 de maio de 2004.

Registrada
Publicada
Cumpra-se.

Cuiabá, MT, 03 de novembro de 2009.

GERALDO APARECIDO DE VITTO JÚNIOR
Secretário de Estado de Administração

AUGUSTINHO MORO
Secretário de Estado de Saúde

Reproduz-se por ter saído incorreto

(Anexo da Portaria Conjunta nº 545/SAD/SES/2009)

Matricula	Vínculo	Nome	Nota
PNS DO SUS			
42950	2	Luely Ribeiro de Barros Santos	10,00
94407	1	Rosane Auxiliadora Marques Fontes Meciano	9,74
113282	1	Nelma Perreira Franca	10,00
41884	1	Maria Roselei Souza Romio	9,95
58686	4	Gilberto Lopes Filho	9,04
107911	2	Marcio Tadeu de Campos Magalhaes	9,63
126919	1	Luiz Gonzaga Melli Camargo	8,83
43260	2	Moema Couto Silva Blatt	9,82
120283	1	Marly Mayumi Tutiya	10,00
82483	1	Jose Eduardo Rossi Nassif	9,87
123808	1	Danyelle Dallarmi Rodrigues Thommen	9,64
42042	1	Jose Botelho	8,63
124927	1	Sonia Cristina Campos Oliveira	9,62
42035	2	Joselinda Paes de Barros Curvo Costa	9,42
58260	2	Davi Vicente da Silva	8,66
57173	1	Marlene Rodrigues Martins	9,63
TÉCNICO DO SUS			
94532	1	Tatiana Neves de Souza	9,89
43002	2	Eledil Sebastiana Carvalho da Costa	9,08
41793	2	Rosa Carmelia de Almeida	9,37
ASSISTENTE DO SUS			
93166	1	Lucila da Silva Moraes e Sa	9,83
41642	1	Gonçalina Santana de Paula	3,50
113074	1	Laura Auxiliadora Martins da Silva	9,59
104727	1	Rodrigo Afonso da Costa Ribeiro	9,11
106814	1	Carlos Eduardo de Souza Jorge	8,31
APOIO DO SUS			
29319	2	Osney Correa de Oliveira	9,38

ESTADO DE MATO GROSSO
SECRETARIA DE ESTADO DE ADMINISTRAÇÃO

PORTARIA Nº. 053/2009 – SGP/SAD

O SECRETÁRIO ADJUNTO DE GESTÃO DE PESSOAS, usando das atribuições que lhes são conferidas por Lei,

RESOLVE:

I. CONTAGEM EM DOBRO DE LICENÇA-PRÊMIO

01) PROCESSO N.º:737445/2009/SAD, Terezinha Shirlei Rodrigues Tabacznski, Secretaria de Estado de Administração.

De acordo com a Informação nº 880/UAJ/SAD/2009, fls. 08 e 09, a servidora **Terezinha Shirlei Rodrigues Tabacznski**, CPF nº 171.701.331-72, RG nº 093.037/SSP/MT, Matrícula Funcional nº 26040, **faz jus a contagem em dobro de 06 (seis) meses de licenças prêmio**, referentes aos quinquênios de **25.08.1987 a 24.08.1992 (03 meses) e 25.08.1992 a 24.08.1997**, publicados nos

Diários Oficiais de 16.08.1993 e 09.09.1998, através das Portarias nºs **241/1993-SAD e 938/1998-CGSRH-SAD**, com fundamento no art. 109, § 3º, da Lei Complementar nº 04, de 15.10.1990, e considerando que os períodos aquisitivos das licenças prêmios, se efetivaram antes da vigência da Emenda Constitucional nº 20, de 15.12.1998.

Uma vez contados em dobro para fins de **aposentadoria**, os períodos das licenças-prêmio não podem ser utilizados para nenhum fim.

02) PROCESSO N.º:134766/2009/SAD, Pedro Alves de Souza, Secretaria de Estado de Justiça e Segurança Publica.

De acordo com a Informação nº **881/UAJ/SAD/2009**, fls. 29 e 30, o servidor **Pedro Alves de Souza**, CPF nº 103.186.821-68, RG nº 456365/SSP/MT, Matrícula Funcional nº 81797, **faz jus a contagem em dobro de 09 (nove) meses de licenças prêmio**, referentes aos quinquênios de **09.08.1992 a 08.08.1987 (03 meses), 09.08.1987 a 08.08.1992 (03 meses) e 09.08.1992 a 08.08.1997 (03 meses)**, publicado no Diário Oficial de 16.09.2009, através do Boletim de Pessoa/SAD00407/2009 e 003642009, Diário Oficial de 24.08.2009, com fundamento no art. 109, § 3º, da Lei Complementar nº 04, de 15.10.1990, e considerando que os períodos aquisitivos das licenças prêmios, se efetivaram antes da vigência da Emenda Constitucional nº 20, de 15.12.1998.

Uma vez contados em dobro para fins de **aposentadoria**, os períodos das licenças-prêmio não podem ser utilizados para nenhum fim.

03) PROCESSO N.º:540132/2009/SES, Nadir Pereira da Costa, Secretaria de Estado de Saúde.

De acordo com a Informação nº **882/UNASS/SAD/2009**, fls. 16 e 17, opinamos pelo **deferimento** do pedido, para que seja tornada sem efeito, em parte, a **Portaria 011/2008**, publicada no D.O de 08.02.2008, referente à contagem em dobro de **06 (seis) meses** de licenças prêmio, quinquênio de: **02.08.1983 a 01.08.1988 e 02.08.1988 a 01.08.1993**, em nome da Sr. **Nadir Pereira da Costa**, Matrícula Funcional nº **41909**, CPF nº 340.002.081-870 RG nº 288.233/SSP-MT, Apoio do SUS, lotada na Secretaria de Estado de Saúde, nesta Capital.

I. AVERBAÇÃO DE TEMPO DE SERVIÇO

01) PROCESSO N.º:820263/2009/SEDUC, Carlos Antonio Ribeiro, Secretaria de Estado de Educação.

De acordo com a Manifestação da Gerencia de Vida Funcional, fls. 18, bem como considerando que nos termos do **Decreto n. 18.804, de 14.11.1977 do Governo do Estado de Minas Gerais, o cargo de Regente Auxiliar de Ensino de 1º Grau**, é considerado "**função do magistério**".

Considerando também que, o texto constitucional se refere a "**funções do magistério**", há que ser reconhecido que, além das atividades desempenhadas de professores, que certamente é o ensino em sala de aula, entendem-se como atividades de magistério aquelas desempenhadas por profissionais do ensino publico que oferecem suporte pedagógico direto a tais atividades.

Daí concluímos que o profissional de ensino não é só aquele que esta diretamente dentro da sala de aula, uma vez que o preceito que rege a aposentadoria especial dos professores enquadra o efetivo exercício em **funções do magistério**.

Dessa forma, opinamos pelo seguinte procedimento:

1. Que seja retificado o **item 04 da Portaria n. 304/2000-CGSRH/SAD**, publicada no Diário Oficial de **20.09.2000**, referente à averbação de tempo de serviço em favor do Sr. **Carlos Antonio Ribeiro, RG n. M-2.417.729/SSP-MG, CPF n. 161.247.589-87**, Matrícula 13089, Professor, lotado na Secretaria de Estado de Educação/Escola Estadual "Prof. Amélia de Oliveira Silva", Município de Rondonópolis/MT, passando a vigorar com a seguinte redação:

Portaria n. 304/2000-CGSRH/SAD, D.O de 20.09.2000.

04 – Averbem-se: 01 (um) ano, 11 (onze) meses e 15 (quinze) dias, períodos de: **01.02.1980 a 28.02.1981; 03.03.1981 a 28.04.1981; 03.05.1981 a 28.06.1981; 01.07.1981 a 28.08.1981; 03.09.1981 a 28.10.1981; 03.11.1981 a 28.12.1981 e 01.01.1982 a 31.01.1982**, de serviço prestado a Secretaria de Estado de Educação de Minas Gerais, exercido na função de Regente Auxiliar de Ensino de 1º grau, para efeitos de **aposentadoria e disponibilidade**, nos termos do inciso I do artigo 130, da Lei Complementar n. 04, de 15 de outubro de 1990.

Obs: O período averbado será computado para fins de aposentadoria especial de professor. A contribuição previdenciária foi para IPSEMG.

02) PROCESSO N.º:772978/2009/SEDUC, Rejane Resende, Secretaria de Estado de Educação.

De acordo com a Informação nº **873/UAJ/SAD/2009**, fls. 10 e 11, **Averbem-se a favor de Rejane Resende, Professora**, Matrícula Funcional nº 25919, RG nº 0247352-5/SJ-MT, CPF nº 806.023.801-97, lotado na Secretaria de Estado de Educação/Escola Estadual Senador Filinto Muller. Município de Barra do Garças-MT:

09 (nove) meses de contribuição para o Regime Geral de Previdência Social-INSS, período de 01.04.1983 a 31.12.1983, de serviços prestados a Prefeitura Municipal de Barra do Garças, exercido na função de Professora, para efeito de **aposentadoria e disponibilidade**, nos termos do inciso I do artigo 130, da Lei Complementar n. 04, de 15 de outubro de 1990.

Obs: O período averbado será computado para efeito de aposentadoria especial de professor, uma vez que foi exercido na função de magistério.

03) PROCESSO N.º:749215/2009/SAD, José Carlos Ramos, Secretaria de Estado de Administração.

Apenso Processo n.: 0.384.601-6/2003-SAD

De acordo com a solicitação do requerente, e tendo em vista o despacho da Gerencia de Vida Funcional, fls. 06, opinamos no sentido de que seja **tornado sem efeito o item 09-II da Portaria n. 054/2008-SGP/SAD**, publicada no Diário Oficial de **27.06.2008**, que **retificou em parte, a Portaria n. 072/2003-SSRH/SAD, Diário Oficial de 18.11.2003**, a favor do servidor **José Carlos Ramos**, RG. n. 000899-0/SSP-MT, CPF: 141.016.451-91, matrícula : 22228,

Professor, lotado na Secretaria de Estado de Educação/Escola Estadual "Benedito de Carvalho", nesta Capital, Ver. Bento Muniz", referente a **averbação de tempo de contribuição de 06 (seis) anos, 02 (dois) meses e 23 (vinte e três) dias**, para efeitos de **aposentadoria**, nos termos do artigo 1º da Lei n. 5.027, de 17 de junho de 1986, c/c Decreto n. 2.363, de 19 de dezembro de 1986, que a regulamentou, períodos de: **01.08.1979 a 28.08.1985 e 20.09 a 16.11.1990**, de serviço prestado ao Banco do Estado de São Paulo.

04) PROCESSO N.º:626820/2009/SEJUSP, Antonio Reinaldo Teixeira, Secretaria de Estado de Justiça e Segurança Publica.

De acordo com a Informação nº **875/UAJ/SAD/2009**, fls. 08 e 09 **Averbem-se a favor de Antonio Reinaldo Teixeira**, Investigador de Polícia, Matrícula Funcional nº 23667, RG nº 0633.824-0/SSP-MT, CPF nº 175.741.371-53, lotado na Secretaria de Estado de Justiça e Segurança Publica/Polícia Judiciária Civil/PJC, nesta Capital.

01 (um) ano, 08 (oito) meses e 23 (vinte e três) dias de contribuição para o Regime Geral de Previdência Social-INSS, conforme períodos a seguir discriminados, todos para efeito de **aposentadoria**, nos termos do artigo 1º da Lei n. 5.027, de 17 de junho de 1986:

a) 19 (dezenove) dias, período de **18.09.1979 a 06.10.1979**, de serviços prestados a Itapeva Florestal Ltda,

b) 02 (dois) meses e 12 (doze) dias, período de **20.11.1979 a 31.01.1980**, de serviços prestados a Refforest Invest S/A,

c) 01 (um) ano, 05 (cinco) meses e 22 (vinte e dois) dias, período de **25.01.1985 a 16.07.1986**, de serviços prestados a Companhia de Mineração Jacunda.

Obs: Foi omitido o período de 01.12.1979 a 24.12.1979, por estar concomitante o período prestado a Reflorest Invest S/A.

05) PROCESSO N.º:225407/2009/SEJUSP, Fernando Benedito Rodrigues Cerqueira, Secretária de Estado de Justiça e Segurança Pública.

De acordo com a Informação nº 888/UAJ/SAD/2009, fls. 12 e 13 **Averbem-se** a favor de **Fernando Benedito Rodrigues Cerqueira**, Investigador de Polícia, Matrícula Funcional nº 92127, RG nº 906.341/SSP-MT, CPF nº 582.038.501-20 lotado na Secretaria de Estado de Justiça e Segurança Pública/Polícia Judiciária Civil/PJC, nesta Capital.

02 (dois) anos, 10 (dez) meses e 28 (vinte e oito) dias de contribuição para o Regime Geral de Previdência Social-INSS, conforme períodos a seguir discriminados, todos para efeito de aposentadoria, nos termos do artigo 1º da Lei n. 5.027, de 17 de junho de 1986:

a) 01 (um) ano, 01 (um) mês e 01 (um) dia, período de **01.11.1992 a 01.12.1993**, de serviços prestados s Residencial Park Diplomata,

b) 03 (três) meses e 01 (um) dia, período de **01.06.1995 a 01.09.1995**, de serviços prestados a Engemont Engenharia e Montagens Ltda.

c) 01 (um) ano, 06 (seis) e 26 (vinte e seis) dias, período de **01.10.1998 a 26.04.2000**, de serviços prestados ao Clube Monte Líbano de Cuiabá.

06) PROCESSO N.º:391309/2009/SEJUSP, Fidelis Tadeu de Magalhães, Secretária de Estado de Justiça e Segurança Pública.

De acordo com a Informação nº 879/UAJ/SAD/2009, fls. 11 e 12 **Averbem-se** a favor de **Fidelis Tadeu de Magalhães**, Investigador de Polícia, Matrícula Funcional nº 23451, RG nº 085.955/SSP-MT, CPF nº 171.101.651-91 lotado na Secretaria de Estado de Justiça e Segurança Pública/Polícia Judiciária Civil/PJC, Município de Cáceres/MT.

11 (onze) meses e 19 (dezenove) dias, período de **16.01.1977 a 30.12.1977**, de serviços prestados ao Ministério da Defesa-Exército Brasileiro, para **todos os efeitos**, nos termos do artigo 127, da Lei Complementar n. 04, de 15 de outubro de 1990.

07) PROCESSO N.º:736010/2009/DETRAN, Romualdo de Lima Souza, Departamento Estadual de Transito.

De acordo com a Informação nº 876/UAJ/SAD/2009, fls. 10 e 11 **Averbem-se** a favor de **Romualdo de Lima Souza**, Agente de Serviço de Transito, Matrícula Funcional nº 81096, RG nº 079140/SSP-MT, CPF nº 178.105.231-04 lotado no Departamento Estadual de Transito - DETRAN, nesta Capital: **10 (dez) meses e 16 (dezesseis) dias**, período de **15.01.1969 a 30.11.1969**, de serviços prestados ao Ministério da Defesa-Exército Brasileiro, para **todos os efeitos**, nos termos do artigo 127, da Lei Complementar n. 04, de 15 de outubro de 1990.

08) PROCESSO N.º:403723/2009/SEDUC, Iara Dinacir Ferraz Martins, Secretária de Estado de Educação.

De acordo com a Informação nº 886/UAJ/SAD/2009, fls. 09 e 10 **Averbem-se** a favor de **Iara Dinacir Ferraz Martins**, Professora, Matrícula Funcional nº 21014, RG nº 072.306/SSP-MT, CPF nº 178.029.541-34 lotado na Secretaria de Estado de Educação/Escola Estadual São João Batista, município de Barra do Garças/MT.

06 (seis) anos, 02 (dois) meses e 07 (sete) dias de contribuição para o Regime Geral de Previdência Social-INSS, conforme períodos a seguir discriminados, todos para efeito de aposentadoria, nos termos do artigo 1º da Lei n. 5.027, de 17 de junho de 1986:

a) 01 (um) ano e 03 (três) meses, período de **01.10.1975 a 31.12.1976**, de serviços prestados a Irmã Anália Wagnes, na função de Perfuração.

b) 08 (oito) meses, período de **01.10.1977 a 31.05.1978**, de serviços prestados a Conargo S/C Ltda, exercido na função de Auxiliar de Escritório.

c) 01 (um) mês e 01 (um) dia, período de **01.08.1978 a 01.09.1978**, de serviços prestados a Consejo Coloniz. Desenv. Do Centro Oeste Ltda, exercido na função de Auxiliar de Escritório.

d) 01 (um) ano, 07 (sete) meses e 09 (nove) dias, período de **01.10.1978 a 09.05.1980**, de serviços prestados a Porkol Ltda, na função de Escrituraria, e

e) 02 (dois) anos, 06 (seis) meses e 27 (vinte e sete) dias, período de **12.05.1980 a 08.12.1982**, de serviços prestados ao Bradesco S/A, exercido na função de Escrituraria.

Obs: Os períodos averbados não serão computados para fins de aposentadoria especial de professor, uma vez que não foram exercidos na função de magistério.

09) PROCESSO N.º:605389/2009/SES, Olinete Adelina Correa Rangel, Secretária de Estado de Saúde.

De acordo com a Informação nº 892/UAJ/SAD/2009, fls. 25 e 26 **Averbem-se** a favor de **Olinete Adelina Correa Rangel**, Profissional Nível Superior do SUS, Matrícula Funcional nº 67725, RG nº 034.349/SSP-MT, CPF nº 181.861.571-15 lotado na Secretaria de Estado de Saúde, nesta Capital.

03 (três) anos, 10 (dez) meses e 12 (doze) dias de contribuição para o Regime Geral de Previdência Social-INSS, período de **10.09.1979 a 21.07.1983**, de serviços prestados a Prefeitura Municipal de Cuiabá, para efeito de **aposentadoria e disponibilidade**, nos termos do inciso I do artigo 130, da Lei Complementar n. 04, de 15 de outubro de 1990.

Obs: Omitido o período de 22.07.1983 a 18.11.1990, por estar concomitante com o tempo de serviço publico prestado ao Estado de Mato Grosso.

10) PROCESSO N.º:561821/2009/SEDUC, Hilda Gloria da Silva, Secretária de Estado de Educação.

De acordo com a Informação nº 885/UAJ/SAD/2009, fls. 08 e 09 **Averbem-se** a favor de **Hilda Gloria da Silva**, Professora, Matrícula Funcional nº 4917, RG nº 01338722/SSP-MT, CPF nº 229.792.521-87 lotado na Secretaria de Estado de Educação/Escola Estadual "Sailin Nadaf", em Várzea Grande/MT.

06 (seis) meses e 08 (oito) dias de contribuição para o Regime Geral de Previdência Social-INSS, período de **27.11.1978 a 04.06.1979**, de serviços prestados a Sadia S/A, para efeito de aposentadoria, nos termos do artigo 1º da Lei n. 5.027, de 17 de junho de 1986.

Obs: Os períodos averbados não serão computados para fins de aposentadoria especial de professor, uma vez que não foram exercidos na função de magistério.

Secretaria de Administração, em Cuiabá, 19 de Novembro 2009.

BRUNO SÁ FREIRE MARTINS
Secretário Adjunto de Gestão de Pessoas

SEPLAN

SECRETARIA DE ESTADO DE PLANEJAMENTO

EXTRATO DO CONTRATO Nº 024/2008/SEPLAN/MT

Contratante : Secretaria de Planejamento e Coordenação Geral – SEPLAN
Contratada : L.M. Organização e Hotelaria Ltda.

Objeto : Prestação de serviços de hospedagem, para atender a demanda da Secretaria de Estado de Planejamento e Coordenação geral de Mato Grosso - SEPLAN, conforme condições e especificações constantes neste instrumento de contrato e seus anexos.

Valor : R\$ 52.320,00 (cinquenta e dois mil e trezentos e vinte reais) a serem utilizados sob demanda.

Dotação : Órgão/Unidade: 20101 – orçamento da SEPLAN; Projeto Atividade: 4146 – Coordenação de Eventos do Governo/SEPLAN; Dotação Orçamentária: 3390.3900; Fonte: 100; para o orçamento de 2009. Para os exercícios seguintes correrão a conta de dotação própria/específica que for consignada no respectivo orçamento.

Fund. Legal : Ata de Registro de Preços nº. 044/2009/SAD/MT, originária do Pregão nº. 050/2009/SAD/MT

Vigência : 21/10/2009 a 21/10/2010

Data : Cuiabá/MT, 21/10/2009

Assinam : Yênes Jesus de Magalhães, Representante da Contratante e Leopoldo Mario Nigro Filho, representante da contratada.

EXTRATO DO CONTRATO Nº 014/2009/SEPLAN/MT

Contratante : Secretaria de Planejamento e Coordenação Geral – SEPLAN

Contratada : Revisar Serviços Técnicos de Seguros Ltda.

Objeto : prestação de serviços especializados em inspeção e auditoria veicular independente, regulação de sinistros com central de atendimento gratuita (0800) para manutenção de veículos pertencentes a frota do Poder Executivo Estadual em todas as cidades do Estado de Mato Grosso, conforme condições e especificações constantes no edital e anexos, ata de registro de preços e termos contratuais.

Valor : R\$ 3.595,68 (três mil quinhentos e noventa e cinco reais e sessenta e oito centavos).

Dotação : Órgão/Unidade: 20101 – orçamento da SEPLAN; Projeto Atividade: 2006; Dotação Orçamentária: 33.90.39.00; Fonte: 100; orçamento de 2009.

Fund. Legal : Adesão Ata de Registro de Preços nº 087/2008/SAD decorrente Pregão nº 102/2008/SAD

Vigência : 08/09/2009 a 08/09/2010

Data : Cuiabá/MT, 08/09/2009

Assinam : Yênes Jesus de Magalhães, Representante da Contratante e Jose Carlos de Freitas Botti, representante da contratada.

SEFAZ

SECRETARIA DE ESTADO DE FAZENDA

AGÊNCIA FAZENDÁRIA DE ÁGUA BOA

OPÇÃO PELO DIFERIMENTO DO ICMS DIFERENCIAL DE ALIQUOTAS DOS BENS ARROLADOS NOAS ANEXOS I, E II DO CONVENIO ICMS 52/91, DESTINADOS A INTEGRAR O ATIVO IMOBILIZADO DE ESTABELECIMENTOS INDUSTRIAIS E OU AGROPECUARIOS. Razão social – ANTONIO CESAR MARTINS DE BARROS, Cnpj/CPF nº. 39.968-04, Insc. Estadual nº. 13.276.434-2, ANTONIO CESAR MATINS DE BARROS, Cnpj/CPF nº. 161.739.968-04, Insc. Estadual nº. 13.279.761-5, ANTONIO CORREIA VILELA FILHO, Cnpj/CPF nº. 066.079.548-55, Insc. Estadual nº. 13.229.595-4, ANTONIO MEDEIROS E OUTRO, Cnpj/CPF nº. 787.088.858-34, Insc. Estadual nº. 13.233.982-0, ELZA FERREIRA DE REZENDE, Cnpj/CPF nº. 535.975.911-91, Insc. Estadual nº. 13.226.953-8, JOÃO MARIA LOPES, Cnpj/CPF nº. 517.695.308-00, Insc. Estadual nº. 13.254.176-9.

Nome e Matrícula do Servidor: Reinaldo Jorge de Sousa, AAF. Mat. 49610001-7.

AGÊNCIA FAZENDÁRIA DE ALTO TAQUARI

EDITAL DE INTIMAÇÃO

Pelo presente fica (m) INTIMADO (S) o (s) proprietário (s) ou representante (s) legal (is) da (s) empresa (s) abaixo mencionada (s), a comparecer na Agência Fazendária de Alto Taquari, sito a Av. Alexandre de Carvalho, 444, Centro, no horário das 09:00 às 17:00 horas, ou na GPAT – Gerência de Processo Administrativo Tributário, sito a Av. Historiador Rubens de Mendonça, nº 3415-B – Anexo II, 1º Andar – Centro Político Administrativo – Cuiabá/MT, no horário das 09:00 à 12:00 e das 14:00 às 17:00 horas, para recolher ou impugnar o crédito tributário, que será devidamente atualizado na data do efetivo pagamento, no prazo de 30 (trinta) dias, contados a partir da publicação deste Edital no Diário Oficial do Estado de Mato Grosso. Fica(m) também o(s) contribuinte (s) identificado (s) que, dentro do prazo acima mencionado, o crédito tributário poderá ser pago com a multa proposta nesta peça, a vista ou parcelado, com os benefícios previstos do artigo 47 da Lei 7.098/1998.

Empresa: ATMAN COMERCIO DE PRODUTOS AGROPECUARIOS LTDA

I.E: 13.349.826-3 CNPJ: 37.866.183/0005-66

PAT: 13.471/2009 NAI 38330001000046200911 LAVRADA EM 19/10/2009

END: Rua Luiz Furtado Rodrigues, nº 129 – Centro – Alto Taquari/MT.

O não cumprimento deste, no prazo acima mencionado, implicará na lavratura do Termo de Revelia e remessa do processo ao Órgão da Receita Pública encarregado da gestão, cobrança e inscrição do crédito tributário em Dívida Ativa, nos termos do artigo 32, § único da Lei 8797/2008. Unidade

Preparadora/GPAT, Cuiabá, 18 de Novembro de 2009. Orivaldo Dias de Souza – ATE Mat. 25140.

AGÊNCIA FAZENDÁRIA DE CÁCERES

TERMO DE RECONHECIMENTO DE DISPENSA DE ISCRICÃO ESTADUAL DE MICRO PRODUTOR RURAL - TDI 024/2009

Reconheço que os Microprodutores abaixo relacionados cumpriram as exigências dos §§ 18 e 19, Art. 26 da Portaria 114/2002. Arlindo Ferreira da Silva – CPF 126629251-91, Regiane Costa Garcia – CPF 008719131-86, Luzenir Lucas Monteiro dos Santos – CPF nº 869530361-68, Antonio Carlos Gonçalves – CPF 142300541-49, Gilson Lourenço Ribeiro – CPF 864563851-72, Eulina Gonçalves

Mazui – CPF 880370881-20. Rutenaldo Silva Souza - Gerente Fazendário.

AGÊNCIA FAZENDÁRIA DE CAMPO NOVO DOS PARECIS

EDITAL DE INTIMAÇÃO

Pelo presente fica (m) INTIMADO (S) o (s) proprietário (s) ou representante (s) legal (is) da (s) empresa (s) abaixo mencionada (s), a comparecer na Agência Fazendária de Campo Novo dos Parecis, sito a Rua Paraná, 81, Sala 02, Centro, no horário das 09:00 às 17:00 horas, ou Gerência de Processos Administrativos Tributários – GPAT, Centro Político Administrativo, sito Av. Historiador Rubens de Mendonça, nº 3415-B – Anexo II – 1º andar - Centro Político Administrativo - Cuiabá/MT, no horário das 09:00 às 12:00 e das 14:00 às 17:00 horas, para recolher ou impugnar o crédito tributário no prazo de 30 (trinta) dias, contados a partir da data de publicação deste Edital no Diário Oficial do Estado. Fica(m) também o(s) contribuinte (s) cientificado (s) que, dentro do prazo acima mencionado, o crédito tributário poderá ser pago com a multa proposta nesta peça, a vista ou parcelado, com os benefícios previstos do artigo 47 da Lei 7.098/1998.

Empresa: AGRENCO DO BRASIL S.A.
 I.E: 13.199.501-4 CNPJ: 01.806.966/0016-60
 END: Ave Olacyr Francisco de Moraes, 1621, Distrito Industrial – Campo Novo dos Parecis/MT.
 PAT: 13549/2009 NAI 16676001300032200914 lavrada em 23/10/2009.
 Empresa: AGRENCO DO BRASIL S.A.
 I.E: 13.199.501-4 CNPJ: 01.806.966/0016-60
 END: Ave Olacyr Francisco de Moraes, 1621, Distrito Industrial – Campo Novo dos Parecis/MT.
 PAT: 13162/2009 NAI 141329001600055200914 lavrada em 17/09/2009.
 Empresa: AGRENCO DO BRASIL S.A.
 I.E: 13.199.501-4 CNPJ: 01.806.966/0016-60
 END: Ave Olacyr Francisco de Moraes, 1621, Distrito Industrial – Campo Novo dos Parecis/MT.
 PAT: 13131/2009 NAI 141329001600039200916 lavrada em 14/09/2009.

O não cumprimento deste, no prazo acima mencionado, implicará na lavratura do Termo de Revelia e remessa do processo ao Órgão da Receita Pública encarregado da gestão, cobrança e inscrição do crédito tributário em Dívida Ativa, nos termos do artigo 32, § único da Lei 8.797/2008. Unidade

Preparadora-GPAT, Cuiabá em 18 de novembro de 2009. Orivaldo Dias de Souza-ATE Mat. 25140.

AGÊNCIA FAZENDÁRIA DE CUIABÁ

EDITAL DE INTIMAÇÃO

Pelo presente fica(m) INTIMADO(S) o(s) proprietário(s) ou representante(s) legal(ais) da(s) empresa(s) abaixo mencionada(s), a comparecer(em) na Agência Fazendária de Cuiabá, sito a Ave Hist. Rubens de Mendonça, 3415-A, no horário das 09:00 às 16:30h, ou na Gerência de Processos Administrativos Tributários, sito à Ave Rubens de Mendonça, 3415-B, Anexo II, 1º andar, Centro Político Administrativo – Cuiabá/MT, das 09:00 às 12 e das 14:00 às 17:00h, para recolher(em) ou impugnar(em) o crédito tributário, no prazo de 30 (trinta) dias, contados a partir da data de publicação deste Edital no Diário Oficial do Estado de Mato Grosso.

Fica(m) também o(s) contribuinte(s) cientificado(s) que, dentro do prazo acima mencionado, o crédito tributário poderá ser pago com a multa proposta nesta peça, a vista ou parcelado com os benefícios previstos no artigo 47 da Lei 7098/98.

Empresa autuada: OASIS DISTRIBUIDORA DE PETROLEO LTDA
 End: Estrada Velha São Miguel, 35 – Pimentas – Guarulhos/SP
 CNPJ 021935590005-34
 PAT nº 13393/2009 NAI 84302003200028200919 lavrada em 13/10/2009

Contribuinte solidário:
 AM2 DISTRIBUIDORA BRASILEIRA DE PETRÓLEO LTDA
 End: Rodov. SP 332, s/nº - KM 132 – Sala 02 – Sítio São João – Cascata – Paulínia/SP
 I.E. 13205750-6. CNPJ 02285810002-61

O não cumprimento desta, no prazo acima mencionado, implicará na lavratura do Termo de Revelia e remessa do processo ao Órgão da Receita Pública, encarregado da gestão, cobrança e inscrição do crédito tributário em Dívida Ativa, nos termos do artigo 32, § único da Lei 8.797/2008. Unidade

Preparadora-GPAT - Cuiabá, 18 de novembro de 2009 – Orivaldo Dias de Souza – ATE Mat. 25140.

EDITAL DE INTIMAÇÃO

Pelo presente fica(m) INTIMADO(S) o(s) proprietário(s) ou representante(s) legal(ais) da(s) empresa(s) abaixo mencionada(s), bem como seu procurador, que se encontra(m) em lugar incerto e não sabido, a comparecer(em) na Agência Fazendária de Cuiabá/MT sito a Ave. Historiador Rubens de Mendonça, 3415-A, Centro Político e Administrativo, no horário das 09:00 às 16:30 horas, ou na GPAT – Gerência de Processo Administrativo Tributário, sito à Ave. Historiador Rubens de Mendonça, nº 3415-B – Centro Político Administrativo – CPA, no horário das 09:00 às 12:00 e das 14:00 às 17:00 horas, para tomar(em) ciência sobre o resultado do julgamento proferido em 1ª Instância pela Câmara de Julgamento, conforme Decisão n. 168/2009, fls. 48 a 58, cuja ação fiscal correspondente a NAI abaixo mencionada foi julgada IMPROCEDENTE, bem como sobre o Parecer proferido pela Procuradora Representante da Procuradoria Geral do Estado (fls. 61 a 84).

Fica(m) também o(s) contribuinte(s) cientificado(s) que, no prazo de 30 (trinta) dias, contados a partir da data de publicação deste Edital no Diário Oficial do Estado de Mato Grosso, o processo será encaminhado ao Conselho de Contribuintes-Pleno para que a referida decisão seja submetida ao reexame necessário, em consonância ao disposto no art.80 da Lei 8.797/08.

Empresa autuada: ASPEN DISTRIBUIDORA DE COMBUSTÍVEIS LTDA.
 PAT nº 12198/2008 NAI nº 84302003200006200810 lavrada em 27/11/08
 PROCURADOR: ALMAR BUSNELLO – OAB/MT 12.213
 Rua Comandante Costa, 928 – Centro Sul – Cuiabá/MT.

Transcorrido o prazo regulamentar, o processo será encaminhado ao Conselho de Contribuintes-Pleno para apreciação em 2ª instância.Unidade Preparadora/GPAT, Cuiabá, 19 novembro de 2009.

Orivaldo Dias de Souza-ATE-Mat 25140.

EDITAL DE INTIMAÇÃO

Pelo presente fica (m) INTIMADO (s) o (s) proprietário (s) ou representante (s) legal (ais) da empresa solidária abaixo mencionada, por se encontrar em lugar incerto e não sabido, a comparecer na Agência Fazendária de Cuiabá, no horário das 09:00h às 16:30h, ou na Gerência de Processo Administrativo

Tributário - GPAT/CCON, no horário das 09:00h às 12:00h e das 14:00h às 17:00h, sito à Av. Hist. Rubens de Mendonça, 3415-B, Anexo II, 1º Andar, Centro Político Administrativo, Cuiabá/MT, para recolher ou impugnar o crédito tributário, que será atualizado na data do efetivo pagamento, no prazo de 30 (trinta) dias, contados a partir da data da publicação deste no Diário Oficial do Estado de Mato Grosso. Fica também o contribuinte ciente que dentro do prazo acima mencionado, o crédito tributário poderá ser pago com a multa proposta nesta peça, à vista ou parcelado com os benefícios previstos no art. 47 da Lei nº 7.098/98:

Empresa: MILLENIUM PETROLEO LTDA
 CNPJ: 01.136.595/0001-70
 PAT nº 13.584/2009 NAI 115924002400030200919 DE 20/10/2009.
 End: Estrada Municipal PLN 410 – nº 1.007 – Cascata – Paulínia/SP.
 Contribuinte Solidário:
 JACAR DISTRIBUIDORA DERIVADOS DE PETRÓLEO LTDA.
 Insc. Estadual: 13.205.000-5 CNPJ: 02.293.021/0003-30
 PAT nº 13.584/2009 NAI 115924002400030200919 DE 20/10/2009
 End: Av. Sidney Cardon de Oliveira, nº 1021 – Cascata – Paulínia/SP.

O não cumprimento deste, no prazo acima mencionado, implicará na lavratura do Termo de Revelia e remessa do processo ao Órgão da Receita Pública encarregado da gestão, cobrança e inscrição do crédito tributário em Dívida Ativa, nos termos do art. 32, parágrafo único, da Lei nº 8.797/2008. Unidade Preparadora-GPAT – Cuiabá, 18 de Novembro de 2009 - Orivaldo Dias de Souza-ATE - Mat. 25140.

EDITAL DE INTIMAÇÃO

Pelo presente fica (m) INTIMADO (s) o (s) proprietário (s) ou representante (s) legal (ais) da empresa abaixo mencionada, por se encontrar em lugar incerto e não sabido, a comparecer na Agência Fazendária de Cuiabá, no horário das 09:00h às 16:30h, ou na Gerência de Processo Administrativo Tributário - GPAT/CCON, no horário das 09:00h às 12:00h e das 14:00h às 17:00h, sito à Av. Hist. Rubens de Mendonça, 3415-B, Anexo II, 1º Andar, Centro Político Administrativo, Cuiabá/MT, para recolher ou impugnar o crédito tributário, que será atualizado na data do efetivo pagamento, no prazo de 30 (trinta) dias, contados a partir da data da publicação deste no Diário Oficial do Estado de Mato Grosso. Fica também o contribuinte ciente que dentro do prazo acima mencionado, o crédito tributário poderá ser pago com a multa proposta nesta peça, à vista ou parcelado com os benefícios previstos no art. 47 da Lei nº 7.098/98:

Empresa: OASIS DISTRIBUIDORA DE PETROLEO LTDA.
 CNPJ: 02.193.559/0005-34
 PAT nº 13.392/2009 NAI 84302003200027200917 DE 13/10/2009.
 End: Estrada Velha de Guarulhos, nº 35 – Pimentas – Guarulhos/SP.
 Contribuinte Solidário:
 M M ORIGINAL DISTRIBUIDORA DE PETROLEO LTDA.
 Insc. Estadual: 13.236.625-8 CNPJ: 61.233.771/0007-09
 PAT nº 13.392/2009 NAI 84302003200027200917 DE 13/10/2009.
 End: Av. Presidente Getulio Vargas, nº 224 – Nova Paulínia – Paulínia/SP.

O não cumprimento deste, no prazo acima mencionado, implicará na lavratura do Termo de Revelia e remessa do processo ao Órgão da Receita Pública encarregado da gestão, cobrança e inscrição do crédito tributário em Dívida Ativa, nos termos do art. 32, parágrafo único, da Lei nº 8.797/2008. Unidade Preparadora-GPAT – Cuiabá, 18 de Novembro de 2009 - Orivaldo Dias de Souza-ATE - Mat. 25140.

RELAÇÃO DOS CONTRIBUINTES QUE OPTARAM PELA ADESÃO AO FUNDO PARTILHADO DE INVESTIMENTO SOCIAL – FUPIS. (Decreto nº 4314/2004 - SEFAZ) AMG PARTICIPAÇÕES E EMPREENDIMENTOS LTDA 13.379.552-7, BRAULIO ALVARENGA NAYA ME 13.379.354-0.

VANDA HELENA DA SILVA PERES.

AGÊNCIA FAZENDÁRIA DE ITQUIRA

EDITAL DE INTIMAÇÃO

Pelo presente fica(m) INTIMADO(S) o(s) proprietário(s) ou representante(s) legal(ais) da(s) empresa(s) abaixo mencionada(s), a comparecer(em) na Agência Fazendária de Itiquira, sito a Rua Mato Grosso, 673 - Centro, no horário das 09:00 às 17:00 horas ou na Gerência de Processo Administrativo Tributário – GPAT, sito à Avenida Historiador Rubens de Mendonça, 3415-B, Centro Político Administrativo, das 09:00 às 12:00 e das 14:00 às 17:00 horas, para recolher(em) ou impugnar(em) o crédito tributário, no prazo de 30 (trinta) dias, contados a partir da data de publicação deste no Diário Oficial do Estado de Mato Grosso.

Fica(m) também o(s) contribuinte(s) cientificado(s) que, dentro do prazo acima mencionado, o crédito tributário poderá ser pago com a multa proposta nesta peça, a vista ou parcelado com os benefícios previstos no artigo 47 da Lei 7098/98.

Empresa: ADM DO BRASIL LTDA
 Insc. Estadual: 13.210.490-3 CNPJ: 02.003.402/0023-80
 PAT nº 13.618/2009 NAI nº 123700001400126200915 Lavrada em 03/11/2009.
 End: Rod. BR 163, Km 35 – Sala 02 – Sn – Zona Rural – Itiquira/MT.

O não cumprimento deste, no prazo acima mencionado, implicará na lavratura do Termo de Revelia e remessa do processo ao Órgão da Receita Pública, encarregado da gestão, cobrança e inscrição do crédito tributário em Dívida Ativa, nos termos do artigo 32, § único da Lei 8.797/2008. Unidade

Preparadora/GPAT – Cuiabá, 18 de novembro de 2009. Orivaldo Dias de Souza - ATE Mat. 25140.

AGÊNCIA FAZENDÁRIA DE JUARA

A Agência Fazendária de Juara Comunica a Opção pelo Diferimento do ICMS Diferencial de Alíquota de acordo com o Art. 9º anexo X do decreto 1.944/89, dos bens destinados a integrar o ativo imobilizado de estabelecimento agropecuário da contribuinte abaixo relacionado: TÂNIA MARA MAGALHÃES -

I.E. 13.375.973-3. Ana Rosa Barbosa da Silva - Agente Adm. Fazendária.

AGÊNCIA FAZENDÁRIA DE LUCAS DO RIO VERDE

Comunicado n° 12/2009

TERMO DE DIFERIMENTO DO DIFERENCIAL DE ALÍQUOTAS DOS BENS ARROLADOS NOS ANEXOS I E II DO CONVÊNIO ICMS 52/91, DESTINADOS A INTEGRAR O ATIVO IMOBILIZADO DE ESTABELECIMENTO INDUSTRIAL OU AGROPECUÁRIO. CRISTIANO SPINDLER – IE: 13.228.761-7, CPF: 539.022.970-34; IGOR BIANCON – IE: 13.322.075-3, CPF: 018.235.351-60; JOSE PAULO KUMMER – IE: 13.239.887-7, CPF: 179.180.730-53; RONALDO CESARIO DA SILVA – IE: 13.340.037-9, CPF: 449.690.826-34; JANQUIEL PEDRASSANI – IE: 13.350.043-8, CPF:

021.252.491-70. Giane Beatriz P. Silva – Gerente Fazendária.

AGÊNCIA FAZENDÁRIA DE MIRASSOL D'OESTE

TERMO DE RECONHECIMENTO DE DISPENSA DE INSCRIÇÃO ESTADUAL DE MICRO-PRODUTOR RURAL - TDI n°135/2009

– Município: Curvelândia-MT. Reconheço que o Micro-produtor Rural abaixo relacionado: Moises Gomes de Souza CPF: 567 654 281 00 Chácara Sonho Meu Validade: Indeterminada. Apresentou junto a esta Agência Fazendária, os documentos comprobatórios que explora atividade rural em área com extensão igual ou inferior a 100 hectares. Atendendo aos dispositivos do § 19 do Art. 26 da Portaria 114/2002.

TERMO DE RECONHECIMENTO DE DISPENSA DE INSCRIÇÃO ESTADUAL DE MICRO-PRODUTOR RURAL - TDI n°136/2009

– Município: Mirassol D'Oeste-MT. Reconheço que o Micro-produtor Rural abaixo relacionado: Valdeir Silva de Souza CPF: 954.595.881-20 Sítio kanaza Validade: indeterminada. Apresentou junto a esta Agência Fazendária, os documentos comprobatórios que explora atividade rural em área com extensão igual ou inferior a 100 hectares. Atendendo aos dispositivos do § 19 do Art. 26 da Portaria 114/2002. Célia Aparecida de Souza – Gerente Fazendário.

TERMO DE RECONHECIMENTO DE DISPENSA DE INSCRIÇÃO ESTADUAL DE MICRO-PRODUTOR RURAL - TDI n°137/2009

– Município: Mirassol D'Oeste-MT. Reconheço que o Micro-produtor Rural abaixo relacionado: Seni Martins de Souza CPF: 951.483.451-87 Sítio Alvorada Validade: indeterminada. Apresentou junto a esta Agência Fazendária, os documentos comprobatórios que explora atividade rural em área com extensão igual ou inferior a 100 hectares. Atendendo aos dispositivos do § 19 do Art. 26 da Portaria 114/2002. Célia Aparecida de Souza – Gerente Fazendário

TERMO DE OPÇÃO

Opção pelo Diferimento do ICMS Diferencial de Alíquota dos Bens Arrolados no ANEXO I e II DO CONVÊNIO ICMS 52/91, Destinados a integrar o Ativo Imobilizado de Estabelecimento Industrial ou Agropecuário. Razão Social: POSSAVATZ & CIA LTDA-ME IE-13.229.820-1. CNPJ-05.810.997/0001-69 Célia Aparecida de Souza - Matr. 48832001-1.

AGÊNCIA FAZENDÁRIA DE PARANATINGA

TERMO DE RECONHECIMENTO DE DISPENSA DE INSCRIÇÃO ESTADUAL DE MICRO PRODUTOR RURAL - TDI n° 003/2009

Reconheço que o(s) Micro(s) Produtor(es) Rural(is) abaixo relacionado(s): CPF NOME RG; 550.636.831-34 EDVAN LUIZ JUSTINIANO FERREIRA 856290; 764.858.461-15 JOBERTO RIBEIRO DE SALES 1326644-6; 172.248.451-91 MILTON MAZUTTI 006.136. Apresentou(ram) junto a esta Agência Fazendária, documento(s) comprobatório(s) que explora atividade(s) rural(is) em área com extensão igual/inferior a 100 hectares. Atendendo aos dispositivos do § 19 do Art. 26 da Portaria 114/2002. ITAMAR RODRIGUES - GERENTE FAZENDÁRIO.

Relação dos Produtores Rurais que optaram pelo Termo de Opção para realizações de Operações/ Prestações com Deferimento do ICMS de acordo com a Portaria 079/2000-SEFAZ, com a alteração dada pela Portaria 057/2001-SEFAZ. N° Ordem Nome Produtor N° Inscrição; 01 AÉCIO FERNANDES DE CAMPOS 13.378.320-0; 02 ALCEBIADES ZAMIGNANI 13.377.251-9; 03 ALDAIR JOÃO BERNARDIS 13.379.329-0; 04 ALDRIN UDRE NOVAIS 13.377.965-3; 05 AMARILDO VIEIRA DE SOUZA 13.379.398-2; 06 ANDERSON LUIZ REGO NOGUEIRA 13.376.626-8; 07 ANTONIO WILSON TAMBORLIM E OUTROS 13.376.893-7; 08 BENÍCIO PEREIRA DA SILVA 13.377.453-8; 09 CARLOS MANOEL DE OLIVEIRA 13.377.689-1; 10 CLAUDENOR DAVID FIGUEIREDO 13.378.816-6; 11 CLAUDISSON CARVALHO DE SOUZA 13.378.817-2; 12 CLECI CAROLINE REINEHR 13.378.935-7; 13 DAVI AURAZIL NOGUEIRA 13.376.599-7; 14 ESPÓLIO DE JOSÉ TUFFI ELIAS 13.379.343-5; 15 GUSTAVO GOELLNER 13.378.317-0; 16 ILDO MAZOTTI 13.377.054-0; 17 IZABEL FERREIRA DE OLIVEIRA 13.376.634-9; 18 JAIRO DIAS PEREIRA JUNIOR 13.378.939-0; 19 LUIS EDUARDO LONGHINI 13.376.632-2; 20 MARCELO SULLIS 13.378.936-5; 21 NATALICIO DANIEL DA SILVA 13.375.551-7; 22 PATRICIA SUZANE NOGUEIRA 13.379.812-7; 23 RONIZE GUELSI 13.377.646-8; 24 VALTENI ALVES RIBEIRO 13.378.217-4; 25 VANDER CLAUDIO NUNES REGO 13.376.627-6; 26 VANDERLEI GONÇALVES DIAS 13.379.698-1; 27 VILMAR ALVES DOS SANTOS 13.378.466-5.

ITAMAR RODRIGUES - GERENTE FAZENDARIO.

OPÇÃO PELO DEFERIMENTO DO DIFERENCIAL DE ALÍQUOTA DOS BENS ARROLADOS NOS ANEXOS I E II DO CONVÊNIO ICMS 52/91, DESTINADOS A INTEGRAR O ATIVO IMOBILIZADO DE ESTABELECIMENTO INDUSTRIAL OU AGROPECUÁRIO. ANA PAULA GONÇALVES – CNPJ/CPF N° 049.477.479-78, IE N° 13.254.001-0. FRANCISCO DE ASSIS BISCO – CNPJ/CPF N° 289.264.046-68, IE N° 13.266.485-2. ADILAR SARTORI – CNPJ/CPF N° 510.112.809-06, IE N° 13.365.948-8. ADILMAR SARTORI E OUTROS – CNPJ/CPF N° 510.170.169-68, IE N° 13.319.544-9. NORBERTO MÂNICA – CNPJ/CPF N° 335.499.829-68, IE N° 13.354.897-0. Itamar Rodrigues -

Matrícula n° 123106002-3.

AGÊNCIA FAZENDÁRIA DE SÃO JOSÉ DO RIO CLARO

OPÇÃO PELO DIFERIMENTO DO DIFERENCIAL DE ALÍQUOTAS DOS BENS ARROLADOS NO ANEXO I E II DO CONVENIO ICMS 52/91, DESTINADOS A INTEGRAR O ATIVO IMOBILIZADO DE ESTABELECIMENTO INDUSTRIAL OU AGROPECUÁRIO. Razão Social: Nadir Sucolotti CPF:

186.097.670-00 Insc. Est. 13.368.733-3. Adriane Aparecida Magri, Mat. 49589001-4.

TERMO DE DISPENSA DE INSCRIÇÃO ESTADUAL DE MICROPRODUTOR RURAL - TDI N° 022/2009

Reconheço que o(s) Produtor(es) Rural(is) abaixo relacionado(s), apresentou(ram) junto a esta Agência Fazendária, documento(s) comprobatório(s) de que explora(m) atividade(s) rural(is) em área com extensão igual/inferior a 100 has, atendendo ao dispositivos do Parágrafo 19 do Artigo 26 da Portaria 114/02. NOME CPF Área(ha); JOCELINA MARCELINA DE MORAIS 792.999.701-49 2,42.

ALICE RODRIGUES DA SILVA – Ag.de Adm. Fazendária–Matrícula 30821002-6.

AVISO DE COBRANÇA FAZENDÁRIO

Edital de notificado - SNE: Sistema de Notificação Eletrônica

Pelo presente fica(m) notificado(s) o(s) proprietário(s) ou representante(s) legal(is) da(s) empresa(s) abaixo mencionada(s), por se encontrar(em) em lugar incerto e não sabido, e que apresentam pendências, devem acessar no portal da Sefaz, no setor Serviços: Consulta Notificação-e, de posse do Numero da Notificação, do CNPJ da Empresa e do Código Verificador, conforme Lista abaixo, que consideraremos como Aceite do AR a partir da data da Publicação deste no DOE.

Contribuinte: VICENTE FIDELIS DE SOUZA Inscrição Estadual: 132289300 N° da Notificação: 55692/332/68/2009

Endereço: AVENIDA BOM JESUS, 1545 - CENTRO Município: PONTES E LACERDA - MT CEP: 78250000 Código Verificador: 11138402

Contribuinte: RICARDO DIAS DE LIMA DIAS Inscrição Estadual: 132310511 N° da Notificação: 55697/332/68/2009

Endereço: RODOVIA RODOVIA MT 270 KM 08, S/N - ZONA RURAL Município: RONDONOPOLIS - MT CEP: 78700000 Código Verificador: 22278840

Contribuinte: JOSE THOME PREDIGER Inscrição Estadual: 132236478 N° da Notificação: 55724/332/68/2009

Endereço: RUA BENÉ, 418 - CENTRO Município: SORRISO - MT CEP: 78890000 Código Verificador: 44579286

Contribuinte: VIANA TRADING IMP. E EXP. DE CEREALIS LTDA Inscrição Estadual: 131897691 N° da Notificação: 55757/332/68/2009

Endereço: RUA BR 070, SN - INDUSTRIAL Município: PRIMAVERA DO LESTE - MT CEP: 78850000 Código Verificador: 33454264

Contribuinte: MARIA ZAGO CHICAROLLI E OUTROS Inscrição Estadual: 132450224 N° da Notificação: 55825/332/68/2009

Endereço: AVENIDA FLORESPINA AZAMBUJA, 915 - CENTRO Município: PONTES E LACERDA - MT CEP: 78250000 Código Verificador: 39077578

Contribuinte: ITAHUM COMÉRCIO TRANSPORTE E EXPORTAÇÃO LTDA Inscrição Estadual: 132548623 N° da Notificação: 55827/332/68/2009

Endereço: RUA COMANDANTE COSTA, 1.265 - CENTRO SUL Município: CUIABA - MT CEP: 78020400 Código Verificador: 44661687

Contribuinte: PRODUIZIR - FOMENTO AGRÍCOLA, COM. E EXPORTAÇÃO S.A Inscrição Estadual: 133351149 N° da Notificação: 55863/332/68/2009

Endereço: RODOVIA BR 364 KM 200, S/N° - DISTRTIO INDUSTRIAL Município: RONDONOPOLIS - MT CEP: 78745250 Código Verificador: 5586310

Contribuinte: FAZENDA SÃO MARCELO LTDA Inscrição Estadual: 133433935 N° da Notificação: 55868/332/68/2009

Endereço: RUA ANTONIO HORTOLANI, 247 W - CENTRO Município: TANGARA DA SERRA - MT CEP: 78300000 Código Verificador: 22347248

Para detalhar os dados da notificação, por favor, comparecer na Gerência de origem da notificação ou acessar o site www.sefaz.mt.gov.br

RELAÇÃO DOS CONTRIBUINTES QUE OPTARAM PELO TERMO DE OPÇÃO PARA REALIZAÇÃO DE OPERAÇÃO/PRESTAÇÃO COM DIFERIMENTO DO ICMS (ANEXO I DA PORTARIA N° 079/00-SEFAZ)- EM ATENDIMENTO A PORTARIA 057/2001. CONTRIBUINTE INSC. ESTADUAL; JOCELINA MARCELINA DE MORAIS DISPENSADO. ALICE RODRIGUES DA SILVA – Agente de Adm. Fazendária.

SECRETARIA DE ESTADO DE FAZENDA

COORDENADORIA DE RECURSOS FINANCEIROS

IPI - 1º DECENIO DE NOVEMBRO 2009

MUNICÍPIO	TOTAL	MUNICÍPIO	TOTAL
ACORIZAL	369,80	NOVA BRASILÂNDIA	531,34
ÁGUA BOA	2.341,15	NOVA CANAÁ DO NORTE	1.265,82
ALTA FLORESTA	3.660,02	NOVA GUARITA	471,51
ALTO ARAGUAIA	8.643,70	NOVA LACERDA	1.042,88
ALTO BOA VISTA	1.053,37	NOVA MARILÂNDIA	444,89
ALTO GARÇAS	1.406,79	NOVA MARINGÁ	1.283,28
ALTO PARAGUAI	527,93	NOVA MONTE VERDE	955,89
ALTO TAQUARI	5.916,90	NOVA MUTUM	5.801,41
APIACÁS	1.627,38	NOVA NAZARÉ	1.007,86
ARAGUAIANA	521,00	NOVA OLÍMPIA	3.148,18
ARAGUAINHA	306,62	NOVA SANTA HELENA	508,67
ARAPUTANGA	2.531,54	NOVA UBIRATÁ	2.160,36
ARENÁPOLIS	526,66	NOVA XAVANTINA	1.576,07
ARIPUANÁ	2.121,17	NOVO HORIZONTE DO NORTE	435,78
BARÃO DE MELGAÇO	528,81	NOVO MUNDO	955,86
BARRA DO BUGRES	3.880,79	NOVO SANTO ANTÔNIO	969,36
BARRA DO GARÇAS	4.560,27	NOVO SÃO JOAQUIM	1.323,86
BOM JESUS DO ARAGUAIA	678,10	PARANAÍTA	994,75
BRASNORTE	2.362,58	PARANATINGA	2.726,56
CÁCERES	4.309,67	PEDRA PRETA	2.432,94
CAMPINÁPOLIS	1.285,61	PEIXOTO DE AZEVEDO	1.493,52
CAMPO NOVO PARECIS	7.016,78	PLANALTO DA SERRA	417,46
CAMPO VERDE	4.763,23	POCONÉ	1.560,94
CAMPOS DE JÚLIO	2.303,22	PONTAL DO ARAGUAIA	476,91
CANABRAVA DO NORTE	523,62	PONTE BRANCA	355,72
CANARANA	2.314,87	PONTES E LACERDA	3.322,37
CARLINDA	691,37	PORTO ALEGRE DO NORTE	780,35
CASTANHEIRA	739,86	PORTO DOS GAÚCHOS	925,15
CHAPADA DOS GUIMARÃES	1.534,92	PORTO ESPERIDIÃO	1.304,64
CLÁUDIA	1.223,94	PORTO ESTRELA	692,32
COCALINHO	1.111,69	POXORÉO	1.514,97
COLIDER	2.240,57	PRIMAVERA DO LESTE	7.015,56
COLNIZA	1.625,91	QUERÊNCIA	2.403,85
COMODORO	2.301,46	RESERVA DO CABAÇAL	385,66
CONFRESA	990,40	RIBEIRÃO CASCALHEIRA	951,63
CONQUISTA D'OESTE	1.007,83	RIBEIRÃOZINHO	450,58
COTRIGUAÇU	1.304,26	RIO BRANCO	751,54
CUIABÁ	51.538,50	RONDOLÂNDIA	1.185,03
CURVELÂNDIA	398,34	RONDONÓPOLIS	25.843,76
DENISE	825,47	ROSÁRIO OESTE	1.032,45
DIAMANTINO	3.577,33	SALTO DO CÉU	518,73
DOM AQUINO	1.133,18	SANTA CARMEM	846,31
FELIZ NATAL	2.437,29	SANTA CRUZ DO XINGU	734,59
FIGUEIRÓPOLIS D'OESTE	630,05	SANTA RITA DO TRIVELATO	1.261,80
GAÚCHA DO NORTE	1.402,64	SANTA TEREZINHA	784,12
GENERAL CARNEIRO	1.395,35	SANTO AFONSO	409,02
GLÓRIA D'OESTE	515,38	SANTO ANTÔNIO DO LESTE	1.343,67
GUARANTÃ DO NORTE	1.745,72	SANTO ANTÔNIO DO LEVERGER	978,56
GUIRATINGA	1.184,73	SÃO FÉLIX DO ARAGUAIA	1.012,83
INDIAVAÍ	530,22	SÃO JOSE DO XINGU	1.020,36
IPIRANGA DO NORTE	1.382,41	SÃO JOSÉ DO POVO	424,48
ITANHANGÁ	662,79	SÃO JOSÉ DO RIO CLARO	2.116,93
ITAÚBA	805,91	SÃO JOSÉ DOS QUATRO MARCOS	1.531,11
ITUIQUIRA	4.456,74	SÃO PEDRO DA CIPA	350,59
JACIARA	2.302,33	SAPEZAL	6.075,31
JANGADA	535,37	SERRA NOVA DOURADA	301,53
JAURO	1.669,32	SINOP	10.102,76
JUARA	3.551,51	SORRISO	8.193,29
JUINA	4.007,68	TABAPORÁ	933,11
JURUENA	709,67	TANGARÁ DA SERRA	7.468,87
JUSCIMEIRA	821,86	TAPURAH	1.753,09
LAMBARI D' OESTE	1.060,43	TERRA NOVA DO NORTE	890,64
LUCAS DO RIO VERDE	5.784,84	TESOURO	640,26
LUCIARA	425,09	TORIXORÉO	509,75
MARCELÂNDIA	1.581,69	UNIÃO DO SUL	722,19
MATUPÁ	1.813,16	VALE DE SÃO DOMINGOS	693,36
MIRASSOL D' OESTE	1.566,83	VÁRZEA GRANDE	16.242,15
NOBRES	2.628,81	VERA	1.375,75
NORTELÂNDIA	495,75	VILA BELA DA SANTÍSSIMA TRINDADE	2.520,27
NOSSA SENHORA DO LIVRAMENTO	608,33	VILA RICA	1.539,34
NOVA BANDEIRANTES	1.025,27	T O T A L	342.260,23

SECRETARIA DE ESTADO DE FAZENDA

COORDENADORIA DE RECURSOS FINANCEIROS

ICMS- 2ª SEMANA DE NOVEMBRO 2009

MUNICÍPIO	TOTAL	MUNICÍPIO	TOTAL
ACORIZAL	49.015,91	NOVA BRASÍLÂNDIA	70.420,87
ÁGUA BOA	310.281,40	NOVA CANAÁ DO NORTE	167.764,47
ALTA FLORESTA	485.077,76	NOVA GUARITA	62.490,84
ALTO ARAGUAIA	1.145.584,66	NOVA LACERDA	138.217,15
ALTO BOA VISTA	139.607,47	NOVA MARILÂNDIA	58.962,65
ALTO GARÇAS	186.446,91	NOVA MARINGÁ	170.077,89
ALTO PARAGUAI	69.968,17	NOVA MONTE VERDE	126.688,17
ALTO TAQUARI	784.189,89	NOVA MUTUM	768.883,69
APIACÁS	215.683,05	NOVA NAZARÉ	133.575,34
ARAGUAIANA	69.050,06	NOVA OLÍMPIA	417.241,56
ARAGUAINHA	40.637,21	NOVA SANTA HELENA	67.416,15
ARAPUTANGA	335.514,89	NOVA UBIRATÁ	286.320,75
ARENÁPOLIS	69.799,88	NOVA XAVANTINA	208.883,42
ARIPUANÁ	281.127,36	NOVO HORIZONTE DO NORTE	57.755,59
BARÃO DE MELGAÇO	70.085,65	NOVO MUNDO	126.683,63
BARRA DO BUGRES	514.336,13	NOVO SANTO ANTÔNIO	128.473,58
BARRA DO GARÇAS	604.391,11	NOVO SÃO JOAQUIM	175.456,36
BOM JESUS DO ARAGUAIA	89.871,72	PARANAÍTA	131.837,56
BRASNORTE	313.122,37	PARANATINGA	361.361,65
CÁCERES	571.178,15	PEDRA PRETA	322.446,80
CAMPINÁPOLIS	170.386,80	PEIXOTO DE AZEVEDO	197.942,77
CAMPO NOVO PARECIS	929.962,39	PLANALTO DA SERRA	55.327,87
CAMPO VERDE	631.289,80	POCONÉ	206.878,01
CAMPOS DE JÚLIO	305.254,48	PONTAL DO ARAGUAIA	63.206,19
CANABRAVA DO NORTE	69.397,52	PONTE BRANCA	47.144,72
CANARANA	306.799,03	PONTES E LACERDA	440.326,75
CARLINDA	91.629,92	PORTO ALEGRE DO NORTE	103.422,45
CASTANHEIRA	98.057,13	PORTO DOS GAÚCHOS	122.613,38
CHAPADA DOS GUIMARÃES	203.429,66	PORTO ESPERIDIÃO	172.909,79
CLÁUDIA	162.214,09	PORTO ESTRELA	91.756,47
COCALINHO	147.336,09	POXORÉO	200.784,65
COLIDER	296.951,58	PRIMAVERA DO LESTE	929.800,90
COLNIZA	215.488,46	QUERÊNCIA	318.592,01
COMODORO	305.021,78	RESERVA DO CABAÇAL	51.112,46
CONFRESA	131.261,93	RIBEIRÃO CASCALHEIRA	126.123,87
CONQUISTA D'OESTE	133.571,72	RIBEIRÃOZINHO	59.717,46
COTRIGUAÇU	172.859,44	RIO BRANCO	99.603,95
CUIABÁ	6.830.603,60	RONDOLÂNDIA	157.056,53
CURVELÂNDIA	52.793,09	RONDONÓPOLIS	3.425.176,46
DENISE	109.402,40	ROSÁRIO OESTE	136.834,54
DIAMANTINO	474.118,06	SALTO DO CÉU	68.749,77
DOM AQUINO	150.184,32	SANTA CARMEM	112.164,90
FELIZ NATAL	323.023,34	SANTA CRUZ DO XINGU	97.358,57
FIGUEIRÓPOLIS D'OESTE	83.502,56	SANTA RITA DO TRIVELATO	167.231,48
GAÚCHA DO NORTE	185.897,13	SANTA TEREZINHA	103.922,33
GENERAL CARNEIRO	184.931,84	SANTO AFONSO	54.209,26
GLÓRIA D'OESTE	68.305,23	SANTO ANTÔNIO DO LESTE	178.081,86
GUARANTÃ DO NORTE	231.366,66	SANTO ANTÔNIO DO LEVERGER	129.692,43
GUIRATINGA	157.017,06	SÃO FÉLIX DO ARAGUAIA	134.233,99
INDIAVAÍ	70.272,09	SÃO JOSE DO XINGU	135.231,93
IPIRANGA DO NORTE	183.215,83	SÃO JOSÉ DO POVO	56.258,22
ITANHANGÁ	87.842,72	SÃO JOSÉ DO RIO CLARO	280.565,33
ITAÚBA	106.810,92	SÃO JOSÉ DOS QUATRO MARCOS	202.924,79
ITUIQUIRA	590.669,37	SÃO PEDRO DA CIPA	46.465,21
JACIARA	305.136,55	SAPEZAL	805.185,74
JANGADA	70.955,23	SERRA NOVA DOURADA	39.963,15
JAURO	221.241,15	SINOP	1.338.958,66
JUARA	470.695,56	SORRISO	1.085.888,97
JUINA	531.153,32	TABAPORÃ	123.668,93
JURUENA	94.055,38	TANGARÁ DA SERRA	989.879,44
JUSCIMEIRA	108.924,30	TAPURAH	232.344,19
LAMBARI D' OESTE	140.543,27	TERRA NOVA DO NORTE	118.039,61
LUCAS DO RIO VERDE	766.687,76	TESOURO	84.866,14
LUCIARA	56.338,51	TORIXORÉO	67.558,58
MARCELÂNDIA	209.628,25	UNIÃO DO SUL	95.715,14
MATUPÁ	240.305,98	VALE DE SÃO DOMINGOS	91.893,92
MIRASSOL D' OESTE	207.657,77	VÁRZEA GRANDE	2.152.637,37
NOBRES	348.406,97	VERA	182.334,01
NORTELÂNDIA	65.704,22	VILA BELA DA SANTÍSSIMA TRINDADE	334.021,60
NOSSA SENHORA DO LIVRAMENTO	80.624,86	VILA RICA	204.014,81
NOVA BANDEIRANTES	135.883,77	T O T A L	45.361.120,32

PORTARIA CONJUNTA Nº. 094/2009/PGE/SEFAZ.

O SECRETÁRIO DE ESTADO DE FAZENDA E O PROCURADOR-GERAL DO ESTADO, no uso de suas atribuições e nos termos do artigo 170 da Lei Complementar nº 04, de 15-10-1990, combinado com o art. 69 da Lei Complementar nº 207, de 29-12-2004 e republicada no Diário Oficial do Estado de 18-3-2005 por ter saído incorreta, e;

Considerando as razões aduzidas no Ofício nº 022/CPAD/056/2007/PGE/SEFAZ, datado de 09-11-2009, pelo Presidente da Comissão de Processo Administrativo Disciplinar instituída pela Portaria Conjunta nº 056/2007/PGE/SEFAZ, de 6-11-2007, publicada no Diário Oficial do Estado de 12-11-2007.

RESOLVEM:

I – Prorrogar o prazo, por 60 (sessenta) dias, para conclusão dos trabalhos da referida Comissão, com base no parágrafo 1º, do artigo 75, da Lei Complementar nº 207, de 29-12-2004 e republicada no DOE de 18-3-2005, devendo ser observado o Art. 5º, LV, da Constituição da República Federativa do Brasil e o Art. 10, X, da Constituição Estadual, que tratam dos princípios do contraditório e da ampla defesa.

II – Esta Portaria entra em vigor na data de sua publicação, produzindo efeitos, a partir de 12-11-2009.

REGISTRADA – PUBLICADA – CUMPRADA-SE

Gabinete do Secretário de Estado de Fazenda e Gabinete do Procurador-Geral do Estado, em Cuiabá-MT, 09 de novembro de 2009.

ÉDER DE MORAES DIAS
 Secretário de Estado de Fazenda

DORGIVAL VERAS DE CARVALHO
 PROCURADOR-GERAL DO ESTADO

PORTARIA Nº. 060/2009/COFAZ/SEFAZ

O CORREGEDOR FAZENDÁRIO, DA SECRETARIA DE ESTADO DE FAZENDA, no uso de suas atribuições legais, que lhe confere o Inciso VIII do Art. 3º da Lei nº 8.265 de 28/12/2004, e;

Considerando as razões aduzidas pelo Presidente da Comissão de Sindicância Administrativa, conforme Ofício nº. 007/2009/SIND - 038/COFAZ/SEFAZ, de 17-11-2009, referente à Portaria nº 038/2009/COFAZ/SEFAZ, de 17-8-2009, publicada no Diário Oficial da mesma data;

RESOLVE:

I – Prorrogar o prazo por 30 (trinta) dias para conclusão dos trabalhos, devendo ser observado o art. 5º, LV, da Constituição da República Federativa do Brasil e o art. 10, X, da Constituição Estadual que tratam dos Princípios da ampla defesa e do contraditório.

II – Esta Portaria entrará em vigor na data de sua publicação, com efeitos a partir de 19-11-2009.

REGISTRADA – PUBLICADA – CUMPRADA-SE

Corregedoria Fazendária, em Cuiabá/MT, 19 de novembro de 2009.

EVANDRO JORGE PINTO DE SOUZA
 Corregedor Fazendário

SECOM

SECRETARIA DE ESTADO DE COMUNICAÇÃO SOCIAL

PORTARIA Nº 09 /2009/SECOM.

O SECRETÁRIO DE ESTADO DE COMUNICAÇÃO SOCIAL DO ESTADO DE MATO GROSSO, no uso das atribuições que lhe confere o Regimento Interno aprovado pelo Decreto nº 1.629, de 15 de outubro de 2008,

RESOLVE:

Art. 1º Designar o Secretário-Adjunto de Comunicação da Secretaria de Estado de Comunicação Social - SECOM, **ONOFRE RIBEIRO DA SILVA**, CPF. nº 023.161.451-91, RG. nº 078.651-SSP/DF, para responder, no período de 23 a 27 de novembro de 2009, pelo cargo de Secretário desta pasta.

Art. 2º Esta portaria entra em vigor na data de sua publicação.

Palácio Paiaguás, em Cuiabá, 19 de novembro de 2009.

EUNIAR ROBERTO NOVACKI
 Secretário de Estado de Comunicação Social

SEMA

SECRETARIA DE ESTADO DE MEIO AMBIENTE

EXTRATO DE PUBLICAÇÃO DE COOPERAÇÃO TÉCNICA Nº 023/2009/SEMA

PROCESSO Nº: 828703/2009
 COOPERANTE: SEMA/MT
 COOPERADO: SINFRA/MT
 OBJETO: Execução de obras complementares do anexo do prédio da SEMA em três pavimentos.
 VALOR: 4.240.478,19 (quatro milhões, duzentos e quarenta mil, quatrocentos e setenta e oito reais, e dezoito centavos)
 DADOS ORÇAMENTÁRIOS
 UNIDADE ORÇAMENTÁRIA: 27101 – SEMA.
 PROGRAMA: 072 – Obras Públicas e Infra estrutura
 PROJETO/ATIVIDADE: 3094 – Construção e Ampliação da Sede da SEMA
 NATUREZA DE DESPESA: 44905100
 FONTE: 240
 Para o exercício 2009:
 VALOR: 2.530.791,76
 Para o exercício 2010:
 VALOR: 1.709.686,43
 DATA DE ASSINATURA: 18/11/2009.
 VIGÊNCIA: Da data da assinatura a 18/11/2010.
 SIGNATÁRIOS:
 Luis Henrique Chaves Daldegan
 CPF 429.581.991-34
 Vilceu Francisco Marchetti
 CPF: 269.031.969-00

SINFRA

SECRETARIA DE ESTADO DE INFRA-ESTRUTURA

Extrato do Instrumento Contratual Nº 479/2009/00/00 – ASJU
Modalidade: Pregão nº 007/2009-SINFRA
Processo nº 561181/2009-SINFRA
Objeto do Contrato: Aquisição de Equipamentos de Áudio, Vídeo e Rede, para “Sala de Reuniões” do Gabinete do Palácio Paiaguás – CPA, Município de Cuiabá-MT.
Valor: R\$ 296.250,87 (duzentos e noventa e seis mil, duzentos e cinquenta reais e oitenta e sete centavos).
Vigência: O presente contrato vigorará por 60(sessenta) dias.
Dotação: 25101.0001.15.451.072.1820.0600.44905200.100.1.1. - NE NºS 25101.0001.09.04755-1 NO VALOR DE R\$ 144.514,69(CENTO E QUARENTA E QUATRO MIL, QUINHENTOS E QUATORZE REAIS E SESENTA E NOVE CENTAVOS); NE Nº 25101.0001.09.04756-1 NO VALOR DE R\$ 149.338,90(CENTO E QUARENTA E NOVE MIL, TREZENTOS E TRINTA E OITO REAIS E NOVENTA CENTAVOS) E NE Nº 25101.0001.09.04757-8 NO VALOR DE R\$ 2.397,28 (DOIS MIL, TREZENTOS E NOVENTA E SETE REAIS E VINTE E OITO CENTAVOS).
Partes: SISTEMAS TOP COMÉRCIO E SERVIÇOS LTDA e a SECRETARIA DE ESTADO DE INFRA-ESTRUTURA

Extrato do Instrumento Contratual Nº 474/2009/00/00 - ASJU
Processo nº 706087/2009-SINFRA
Modalidade: Carta Convite 232/2009.
Objeto do Contrato: Manutenção de Rodovia na Pavimentada, na Rodovia Municipal de Barão de Melgaço, Trecho: Estrada do Capão, com extensão total de 12,3 km
Prazo: 30 (trinta) dias consecutivos.
Valor: R\$ 149.387,18(cento e quarenta e nove mil, trezentos e oitenta e sete reais e dezoito centavos).
Dotação: 25101.0001.26.782.218. 2151.9900.33903900.131.1.1.- NE Nº 25101.0001.09.04730-6, e NE nº 25101.0001.09.04731-4
Partes: CONSTRUTORA SERVIÇOS E COMÉRCIO SÃO LUIS LTDA A SECRETARIA DE ESTADO DE INFRA-ESTRUTURA

EXTRATO DO TERMO DE COOPERAÇÃO TÉCNICA Nº.128/09
PROCESSO: 48.745-5/09
OBJETO: O presente Termo tem por objeto o estabelecimento de Cooperação Técnica e Parceria entre as partes, visando a Conservação Rodoviária da Malha Não Pavimentada, obedecendo à relação de rodovias constante do Projeto Básico, que faz parte integrante deste Termo, independentemente de transcrição.
OBRIGAÇÕES DAS PARTES
2.1 – OBRIGAÇÕES DA SINFRA
 2.1.1. Fornecer ao Município, a quantidade de 5.000 (cinco mil) litros de óleo combustível (Diesel), objetivando a conservação de rodovias localizadas no Município, conforme relação constante no projeto.
2.2 – OBRIGAÇÕES DO MUNICÍPIO
 2.2.1. Para cumprimento do presente Termo, caberá ao Município a responsabilidade de execução dos serviços de Conservação de Rodovias Não Pavimentadas, relacionados no Projeto Básico, arcando com outros custos operacionais e administrativos de utilização de suas máquinas e operadores;
VIGÊNCIA: O prazo de vigência deste instrumento é de 120 (Cento e vinte) dias, contados a partir da data de sua assinatura.
CONVENIENTES: SECRETARIA DE ESTADO DE INFRA-ESTRUTURA MUNICÍPIO DE ITANHANGÁ

EXTRATO DO TERMO DE COOPERAÇÃO TÉCNICA Nº.129/09
PROCESSO: 39.063-6/09
OBJETO: O presente Termo tem por objeto o estabelecimento de Cooperação Técnica e Parceria entre as partes, visando a Conservação Rodoviária da Malha Não Pavimentada, obedecendo à relação de rodovias constante do Projeto Básico, que faz parte integrante deste Termo, independentemente de transcrição.
OBRIGAÇÕES DAS PARTES
2.1 – OBRIGAÇÕES DA SINFRA
 2.1.1. Fornecer ao Município, a quantidade de 5.000 (cinco mil) litros de óleo combustível (Diesel), objetivando a conservação de rodovias localizadas no Município, conforme relação constante no projeto .

2.2 – OBRIGAÇÕES DO MUNICÍPIO

2.2.1. Para cumprimento do presente Termo, caberá ao Município a responsabilidade de execução dos serviços de Conservação de Rodovias Não Pavimentadas, relacionados no Projeto Básico, arcando com outros custos operacionais e administrativos de utilização de suas máquinas e operadores;

VIGÊNCIA: O prazo de vigência deste instrumento é de 120 (Cento e vinte) dias, contados a partir da data de sua assinatura.

CONVENIENTES: SECRETARIA DE ESTADO DE INFRA-ESTRUTURA
MUNICÍPIO DE NOVO SANTO ANTONIO

EXTRATO DO CONVÊNIO N.º 093/09

PROCESSO: 71.095-4/09

OBJETO: O presente Convênio tem por finalidade formalizar entendimentos entre as partes no sentido de unirem esforços e recursos para os Serviços de Recuperação da Rodovia MT-415, no trecho Entr. da MT-110 - Distrito de Cachoeira da Fumaça, com extensão de 25,00 Km, no município de NOVO SÃO JOAQUIM.

RECURSOS: Os recursos financeiros necessários à execução do presente Convênio são no valor de R\$ 20.000,00 (Vinte mil reais) que serão repassados pela SINFRA, conforme plano de trabalho.

SUBPROJETO: 2151 9900

NATUREZA DA DESPESA: 33.40.39.00

FORTE: 131

VIGÊNCIA: O prazo de vigência deste instrumento é de 150 (Cento e cinquenta) dias, contados a partir da data de sua assinatura, podendo ser prorrogado por períodos iguais e sucessivos, desde que devidamente justificado e anterior ao término da vigência.

CONVENIENTES: SECRETARIA DE ESTADO DE INFRA-ESTRUTURA
MUNICÍPIO DE NOVO SÃO JOAQUIM

EXTRATO DO SEXTO TERMO ADITIVO AO CONVENIO N.º 003/05

PROCESSO: 29.391-1/05

FUNDAMENTO DO TERMO: Este Termo Aditivo decorre da autorização do Senhor Secretário de Estado de Infra-estrutura a vista do que consta o processo n.º 29.391-1/05, na forma da Instrução Normativa SEPLAN/SEFAZ/AGE N.º 003/2009.

CLÁUSULA SEGUNDA – DO OBJETIVO: Em decorrência do constante na Cláusula supra, este termo Aditivo tem por objetivo:

1. Alterar a Cláusula "TERCEIRA – DOS RECURSOS", que passa a ter a seguinte redação:
2. Alterar a Cláusula "CLÁUSULA QUINTA - DAS OBRIGAÇÕES", item 1, A SECRETARIA SE COMPROMETE A: alínea "a", que passa a ter a seguinte redação:
3. Alterar a Cláusula "CLÁUSULA QUINTA - DAS OBRIGAÇÕES", item 2, A ASSOCIAÇÃO SE COMPROMETE A: alínea "a", que passa a ter a seguinte redação:

RATIFICAÇÃO: Em tudo mais ficam perfeitamente ratificada as demais disposições do Convênio n.º 003/05, ao qual se integra este Termo de Re-Ratificação.

CONVENIENTES: SECRETARIA DE ESTADO DE INFRA-ESTRUTURA
ASSOCIAÇÃO DOS PRODUTORES MAJOR CAETANO DIAS

EXTRATO DO CONVÊNIO N.º 092/09

PROCESSO: 67.295-0/09

OBJETO: O presente Convênio tem por finalidade formalizar entendimentos entre as partes no sentido de unirem esforços e recursos para Implantação de Sistema de Esgotamento Sanitário no Residencial Pedro Fidelis no Município de Jauru.

RECURSOS: Os recursos financeiros necessários à execução do presente Convênio são no valor de R\$ 200.000,00 (Duzentos mil reais) que serão repassados pela SINFRA conforme o plano de trabalho

DOTAÇÃO ORÇAMENTÁRIA: Os recursos da SECRETARIA correrão por conta do orçamento vigente, na seguinte dotação:

SUB-PROJETO: 1819.0700

NATUREZA DA DESPESA: 44.40.51.00

FORTE: 131

VIGÊNCIA: O prazo de vigência deste instrumento é de 365 (Trezentos e sessenta e cinco) dias, contados a partir da data de sua assinatura, podendo ser prorrogado mediante Termo Aditivo.

CONVENIENTES: SECRETARIA DE ESTADO DE INFRA-ESTRUTURA
MUNICÍPIO JAURU

PORTARIA / SINFRA/N.º 938/2009

O SECRETÁRIO DE ESTADO DE INFRA-ESTRUTURA, no uso de suas atribuições legais,

RESOLVE:

DESIGNAR, O servidor Eng.º SIDNEY BENEDITO NUNES para Supervisionar e Fiscalizar a Execução dos serviços de Reconstrução e Reforma Parcial de Pontes de Madeira, na Rodovia MT-430, Trecho: Entr. MT-437 – Epifânia – Entr. MT-431 – Carmelita, sobre o Rio Preto (Reforma – Ext. 50M) e Córrego Barra Grande (Reconstrução – Ext. 12,0M), de conformidade com instrumento contratual N.º 420/2009 – ASJU, celebrado com a Firma: **ASSECON – ASSESSORIA CONSTRUÇÕES E COMERCIO LTDA**, efetuando medição dos serviços realizados e no final da obra, firmar o Termo de Recebimento Provisório, conforme prevê a alínea "a", do artigo 73, da Lei n.º 8.666/93

INSTITUIR, a Comissão formada pelos servidores: Eng.º CLEBER JOSÉ DE OLIVEIRA e Eng.º **FILOGÔNIO FERREIRA DA SILVA**, para o Recebimento Definitivo dos serviços, em conformidade com o que estabelece a alínea "b", do artigo 73, da Lei n.º 8.666/93.

CUMPRAR-SE

SECRETARIA DE INFRA ESTRUTURA, em Cuiabá – 21 de Outubro de 2009

PORTARIA / SINFRA/N.º 914/2009

O SECRETÁRIO DE ESTADO DE INFRA-ESTRUTURA, no uso de suas atribuições legais,

RESOLVE:

DESIGNAR, O servidor Eng.º AIR MONTECCHI VITÓRIO para Supervisionar e Fiscalizar a Execução dos Serviços de Manutenção de Rodovia Não Pavimentada, na Rodovia Municipal de Cáceres, Estrada do Córrego do Ouro, Sub – Trecho: Ent. BR – 070 – Km 28 (Fazendo do Jair), com extensão de 28,0 Km, de conformidade com instrumento contratual N.º 416/2009 – ASJU, celebrado com a Firma **CONSTRUTORA RODRIGUES LTDA**, efetuando medição dos serviços realizados e no final da obra, firmar o Termo de Recebimento Provisório, conforme prevê a alínea "a", do artigo 73, da Lei n.º 8.666/93

INSTITUIR, a Comissão formada pelos servidores: Eng.º MARCOS GUIMARÃES BANDEIRA e Eng.º **SILVIO ROBERTO MARTINELLI**, para o Recebimento Definitivo dos serviços, em conformidade com o que estabelece a alínea "b", do artigo 73, da Lei n.º 8.666/93.

CUMPRAR-SE

SECRETARIA DE INFRA ESTRUTURA, em Cuiabá – 13 de Outubro de 2009

PORTARIA / SINFRA/N.º 953/2009

O SECRETÁRIO DE ESTADO DE INFRA-ESTRUTURA, no uso de suas atribuições legais,

RESOLVE:

DESIGNAR, O servidor Eng.º JORGE LUIS MOURA MATOS para Supervisionar e Fiscalizar a Execução dos Serviços de Manutenção em Rodovias Não Pavimentada, na Rodovia MT-325, Trecho: Alta Floresta – Rio Teles Pires – Divisa MT/ PA, numa extensão de 67,0 Km, de conformidade

com instrumento contratual N.º 430/2009 – ASJU, celebrado com a Firma: **OK CONSTRUÇÃO E SERVIÇO LTDA - ME**, efetuando medição dos serviços realizados e no final da obra, firmar o Termo de Recebimento Provisório, conforme prevê a alínea "a", do artigo 73, da Lei n.º 8.666/93.

INSTITUIR, a Comissão formada pelos servidores: Eng.º **CLEBER JOSÉ DE OLIVEIRA** e Eng.º **FILOGÔNIO FERREIRA DA SILVA**, para o Recebimento Definitivo dos serviços, em conformidade com o que estabelece a alínea "b", do artigo 73, da Lei n.º 8.666/93.

CUMPRAR-SE

SECRETARIA DE INFRA ESTRUTURA, em Cuiabá – 05 de Novembro de 2009

PORTARIA / SINFRA/N.º 968/2009

O SECRETÁRIO DE ESTADO DE INFRA-ESTRUTURA, no uso de suas atribuições legais,

RESOLVE:

DESIGNAR, O servidor Eng.º **MARCOS GUIMARÃES BANDEIRA** para Supervisionar e Fiscalizar a Execução dos Serviços de Reforma e Reconstrução de Várias Pontes de Madeiras Tipo I e Tipo Pontilhão, nas Rodovias MT- 206 e MT-418, Trechos: Colniza - Bacia do Palmeral/Colniza- Entr.º208, de conformidade contratual n.º450/2009 – ASJU, celebrado com a Firma **MARILENE CAMARGO & CIA-LTDA ME**, efetuando medição dos serviços realizados e no final da obra, firmar o Termo de Recebimento Provisório, conforme prevê a alínea "a", do artigo 73, da Lei n.º 8.666/93

INSTITUIR, a Comissão formada pelos servidores: Eng.º **CLEBER JOSÉ DE OLIVEIRA** e Eng.º **FILOGÔNIO FERREIRA DA SILVA**, para o Recebimento Definitivo dos serviços, em conformidade com o que estabelece a alínea "b", do artigo 73, da Lei n.º 8.666/93.

CUMPRAR-SE

SECRETARIA DE INFRA ESTRUTURA, em Cuiabá – 11 de Novembro de 2009

PORTARIA / SINFRA/N.º 979/2009

O SECRETÁRIO DE ESTADO DE INFRA-ESTRUTURA, no uso de suas atribuições legais,

RESOLVE:

DESIGNAR, O servidor Eng.º **SIDNEY BENEDITO NUNES** para Supervisionar e Fiscalizar a Execução dos serviços emergenciais de Reconstrução de pontes de Madeira, na Rodovia MT-248, Trecho: Ent MT 326 Ent BR - 158, córrego Cherozo, numa extensão de 180,0m, de conformidade com instrumento contratual N.º 453 /2009 – ASJU, celebrado com a Firma **ASSECON – ASSESSORIA CONSTRUÇÕES E COMERCIO LTDA**, efetuando medição dos serviços realizados e no final da obra, firmar o Termo de Recebimento Provisório, conforme prevê a alínea "a", do artigo 73, da Lei n.º 8.666/93

INSTITUIR, a Comissão formada pelos servidores: Eng.º **CLEBER JOSÉ DE OLIVEIRA** e Eng.º **FILOGÔNIO FERREIRA DA SILVA**, para o Recebimento Definitivo dos serviços, em conformidade com o que estabelece a alínea "b", do artigo 73, da Lei n.º 8.666/93.

CUMPRAR-SE

SECRETARIA DE INFRA ESTRUTURA, em Cuiabá – 13 de Novembro de 2009

PORTARIA / SINFRA / N.º 980/2009

O SECRETARIO DE ESTADO DE INFRA – ESTRUTURA, no uso de sua atribuições legais,

RESOLVE:

DESIGNAR, O servidor Eng.º **JORGE LUIS MOURA MATOS** para Supervisionar e Fiscalizar a Execução dos Serviços Emergenciais de Reforma de Pontes de Madeira na Rodovia MT-206, Trecho: Alta Floresta / Paranaíta sobre o Rio Santa Helena, numa extensão de 72,00m de conformidade com instrumento contratual N.º 454 /2009 – ASJU, celebrado com a Firma: **OK CONSTRUÇÃO E SERVIÇO LTDA - ME**, efetuando medição dos serviços realizados e no final da obra, firmar o Termo de Recebimento Provisório, conforme prevê a alínea "a", do artigo 73, da Lei n.º 8.666/93

INSTITUIR, a Comissão formada pelos servidores: Eng.º **CLEBER JOSÉ DE OLIVEIRA** e Eng.º **FILOGÔNIO FERREIRA DA SILVA**, para o Recebimento Definitivo dos serviços, em conformidade com o que estabelece a alínea "b", do artigo 73, da Lei n.º 8.666/93.

CUMPRAR-SE

SECRETARIA DE INFRA ESTRUTURA, em Cuiabá – 11 de Novembro de 2009

PORTARIA / SINFRA / N.º 981/2009

O SECRETARIO DE ESTADO DE INFRA – ESTRUTURA, no uso de sua atribuições legais,

RESOLVE:

DESIGNAR, O servidor Eng.º **MARCOS GUIMARÃES BANDEIRA** para Supervisionar e Fiscalizar a Execução dos Serviços Emergenciais de Reconstrução de Pontes de Madeira na Rodovia MT 170-Trecho:Castanheira – Juruena sobre o Córrego – Polinário, numa extensão de 24,0m de conformidade com instrumento contratual N.º 461 /2009 – ASJU, celebrado com a Firma: **MARILENE CAMARGO & CIA LTDA - EPP**, efetuando medição dos serviços realizados e no final da obra, firmar o Termo de Recebimento Provisório, conforme prevê a alínea "a", do artigo 73, da Lei n.º 8.666/93

INSTITUIR, a Comissão formada pelos servidores: Eng.º **CLEBER JOSÉ DE OLIVEIRA** e Eng.º **FILOGÔNIO FERREIRA DA SILVA**, para o Recebimento Definitivo dos serviços, em conformidade com o que estabelece a alínea "b", do artigo 73, da Lei n.º 8.666/93.

CUMPRAR-SE

SECRETARIA DE INFRA ESTRUTURA, em Cuiabá – 18 de Novembro de 2009

SEJUSP**SECRETARIA DE ESTADO DE JUSTIÇA E SEGURANÇA PÚBLICA****EXTRATO DO CONTRATO N.º 146/2009**

DA ESPÉCIE: Contrato que entre si celebram o ESTADO DE MATO GROSSO, por intermédio da Secretaria de Estado de Justiça e Segurança Pública, através do Fundo Estadual de Segurança Pública – FESP e o Sr. LEANDRO SAUER.

DO OBJETO: locação de Imóvel localizado na Rua São Carlos, esquina com a Rua Pinhalzinho, Centro, na cidade de Feliz Natal/MT para abrigar a Delegacia Municipal da Polícia Judiciária Civil do Municipal de Feliz Natal/MT.

DO VALOR: O valor do aluguel conveniado é de R\$ 800,00 (Oitocentos Reais) por mês, perfazendo o valor total do Contrato em R\$ 9.600,00 (Nove Mil e Seiscentos Reais), estando condizente com o valor de mercado, conforme o Laudo de Avaliação n.º 091/09/ SAOP (Uso Restrito) da Secretaria de Estado de Infra-Estrutura de Mato Grosso-MT, constante no processo n.º 212906/2009/SEJUSP/MT.

DA DOTAÇÃO ORÇAMENTÁRIA: Programa: 173/Projeto Atividade: 2286/Elemento de Despesa: 339036/Fonte: 242.

DA VIGÊNCIA: 14/10/2009 a 13/10/2010.

DA DATA: 14/10/2009.

ASSINAM: DIÓGENES GOMES CURADO FILHO - Secretário de Estado de Justiça e Segurança Pública/LOCATÁRIO e o Sr. LEANDRO SAUER./LOCADOR.

EXTRATO DO SEGUNDO TERMO ADITIVO AO INSTRUMENTO PARTICULAR DE LOCAÇÃO DE IMÓVEL Nº 120/2007

DA ESPÉCIE: Termo Aditivo que entre si celebram o ESTADO DE MATO GROSSO, por intermédio da SECRETARIA DE ESTADO DE JUSTIÇA E SEGURANÇA PÚBLICA, através do Fundo Estadual de Segurança Pública – FESP e o Sr. ADÃO ANTÔNIO DA SILVA e sua esposa a Sra. SÔNIA MARIA DE BARROS SILVA.

DO OBJETO: a alteração da CLÁUSULA SEGUNDA – DO PRAZO e da CLÁUSULA QUINTA – DA DOTAÇÃO ORÇAMENTÁRIA do Contrato nº 120/2007, que tem por objeto a locação do imóvel localizado na Rua Belém, nº 196, Bairro Jardim Santa Maria, em São José dos Quatro Marcos/MT, para abrigar as instalações da Delegacia Municipal de Polícia Judiciária Civil de São José dos Quatro Marcos/MT.

DO PRAZO: Fica prorrogada a vigência do presente Contrato por mais 12 (doze) meses, contados a partir de 05/12/2009 a 04/12/2010.

DA DOTAÇÃO ORÇAMENTÁRIA: As despesas do presente Termo Aditivo, para o corrente exercício correrão à conta da dotação orçamentária consignada no Programa: 173; Projeto Atividade: 2286; Elemento de Despesa: 33903600 e Fonte: 242. As despesas do orçamento de 2010 correrão por dotação específica a ser consignada.

DA RATIFICAÇÃO: Ficam ratificadas todas as Cláusulas do Contrato inicial, bem como dos demais Termos Aditivos.

ASSINAM: DIÓGENES GOMES CURADO FILHO - Secretário de Estado de Justiça e Segurança Pública/LOCATÁRIO e o Sr. ADÃO ANTÔNIO DA SILVA e sua esposa a Sra. SÔNIA MARIA DE BARROS SILVA./LOCADORES.

EXTRATO DO PRIMEIRO TERMO ADITIVO AO TERMO DE COOPERAÇÃO Nº 039/2008/FESP

DA ESPÉCIE: Primeiro Termo Aditivo ao termo de Cooperação que entre si celebram o Estado de Mato Grosso, por intermédio da Secretaria de Estado de Justiça e Segurança Pública, através do Fundo Estadual de Segurança Pública – FESP e a Secretaria de Estado de Infra-Estrutura, para os fins que especifica.

DO OBJETO: O presente Termo Aditivo tem por objetivo a alteração da Cláusula Sexta – do Prazo de Vigência, do termo inicial referente à Reforma e Adequação para o Centro de Recarga de Munição Academia de Polícia Militar Costa Verde, em Várzea Grande – MT.

CLÁUSULA SEXTA – DO PRAZO DE VIGÊNCIA: Fica prorrogado o prazo de vigência deste instrumento por mais 90 (noventa) dias, contados a partir de 09/10/2009 até 06/01/2010, podendo ser prorrogado por acordo das partes mediante Termo Aditivo.

DA RATIFICAÇÃO: Ficam ratificadas todas as demais Clausulas do Termo de Cooperação inicial

DATA DA ASSINATURA: 16/11/2009

ASSINAM: Diógenes Gomes Curado (Secretário de Estado de Justiça e Segurança Pública), e Vilceu Francisco Marcheti (Secretário de Estado de Infra-estrutura).

PROCESSO Nº : 291246/2008.

EXTRATO DO PRIMEIRO TERMO ADITIVO AO TERMO DE COOPERAÇÃO Nº 040/2008/FESP

DA ESPÉCIE: Primeiro Termo Aditivo ao termo de Cooperação que entre si celebram o Estado de Mato Grosso, por intermédio da Secretaria de Estado de Justiça e Segurança Pública, através do Fundo Estadual de Segurança Pública – FESP e a Secretaria de Estado de Infra-Estrutura, para os fins que especifica.

DO OBJETO: O presente Termo Aditivo tem por objetivo a alteração da Cláusula Sexta – do Prazo de Vigência, do termo inicial referente à Reforma e Ampliação da Sede da Rede Cidadã em Cuiabá – MT.

CLÁUSULA SEXTA – DO PRAZO DE VIGÊNCIA: Fica prorrogado o prazo de vigência deste instrumento por mais 12 (doze) meses, contados a partir de 14/10/2009 até 13/10/2010, podendo ser prorrogado por acordo das partes mediante Termo Aditivo.

DA RATIFICAÇÃO: Ficam ratificadas todas as demais Clausulas do Termo de Cooperação inicial

DATA DA ASSINATURA: 14/11/2009

ASSINAM: Diógenes Gomes Curado (Secretário de Estado de Justiça e Segurança Pública), e Vilceu Francisco Marcheti (Secretário de Estado de Infra-estrutura).

PROCESSO Nº : 753155/2009.

EXTRATO DO QUARTO TERMO ADITIVO AO TERMO DE COOPERAÇÃO Nº 016/2008/FESP

DA ESPÉCIE: Quarto Termo Aditivo ao termo de Cooperação que entre si celebram o Estado de Mato Grosso, por intermédio da Secretaria de Estado de Justiça e Segurança Pública, através do Fundo Estadual de Segurança Pública – FESP e a Secretaria de Estado de Infra-Estrutura, para os fins que especifica.

DO OBJETO: O presente Termo Aditivo tem por objetivo a alteração da Cláusula Sexta – do Prazo de Vigência, do termo inicial referente à Ampliação da Penitenciária Central do Estado, localizado em Cuiabá – MT.

CLÁUSULA SEXTA – DO PRAZO DE VIGÊNCIA: Fica prorrogado o prazo de vigência deste instrumento por mais 12 (doze) meses, contados a partir de 29/08/2009 até 28/08/2010, podendo ser prorrogado por acordo das partes mediante Termo Aditivo.

DA RATIFICAÇÃO: Ficam ratificadas todas as demais Clausulas do Termo de Cooperação inicial

DATA DA ASSINATURA: 11/11/2009

ASSINAM: Diógenes Gomes Curado (Secretário de Estado de Justiça e Segurança Pública), e Vilceu Francisco Marcheti (Secretário de Estado de Infra-estrutura).

PROCESSO Nº : 753172/2009.

EXTRATO DO TERCEIRO TERMO ADITIVO E TERMO DE RERRATIFICAÇÃO AO CONTRATO Nº 166/2008

DA ESPÉCIE: Termo Aditivo ao Contrato que entre si celebram o ESTADO DE MATO GROSSO, por intermédio da SECRETARIA DE ESTADO DE JUSTIÇA E SEGURANÇA PÚBLICA, através do Fundo Estadual de Segurança Pública – FESP e a Empresa CHC TAXI AÉREO LTDA.

DO OBJETO: a rerratificação do subitem 7.1 da CLÁUSULA SÉTIMA - DA ENTREGA, DO RECEBIMENTO E DA ACEITAÇÃO DO(S) SERVIÇO(S) e alteração da CLÁUSULA DÉCIMA - DOS CRÉDITOS ORÇAMENTÁRIOS do Contrato 166/2008, referente à Contratação de Empresa Especializada em Serviço de Manutenção de célula, motor e hélices e reposição de peças de aeronaves de asa fixa com motor a pistão movidos a gasolina, destinado à Coordenadoria do Centro Integrado de Operações Aéreas - CIOPAEr.

DA ENTREGA, DO RECEBIMENTO E DA ACEITAÇÃO DO (S) SERVIÇO (S): 7.1. Fica prorrogada a vigência do presente Contrato por mais 12 (doze) meses, contados a partir de 19/12/2009 a 18/12/2010, podendo ser prorrogado por iguais e sucessivos períodos, até o limite de 60 (sessenta) meses, com base no artigo 57, inciso II da Lei Federal nº 8.666/1993, mediante assinatura de Termo Aditivo.

DOS CRÉDITOS ORÇAMENTÁRIOS: As despesas decorrentes do presente termo aditivo correrão por conta da Dotação Orçamentária: Programa: 173; Projeto-Atividade: 4042; Elemento de Despesa: 339030/339039; Fonte: 240.

DA RATIFICAÇÃO: Ficam ratificadas todas as Cláusulas do Contrato inicial, bem como dos demais Termos Aditivos.

ASSINAM: DIÓGENES GOMES CURADO FILHO – Secretário de Estado de Justiça e Segurança Pública/CONTRATANTE e a Sra. CACIANDRA PEREIRA DA SILVA – Empresa CHC TAXI AÉREO LTDA./CONTRATADA.

SEDUC

SECRETARIA DE ESTADO DE EDUCAÇÃO

EXTRATO DE TERMO DE CONTRATO Nº. 184/2009

Origem: Pregão nº. 065/2009 – SEDUC.
Contratante: Secretaria de Estado de Educação/SEDUC – MT.
Contratado: KAMIL A. ZAROUR M.E.
Objeto: O presente **CONTRATO** tem por objeto a contratação de empresa especializada para prestação de serviços de apoio logístico para a realização do evento "Encontro de Formação dos Diretores Escolares Eleitos para o Biênio 2010/2011", de acordo com as especificações e quantidades discriminadas no Anexo I deste contrato e nos anexos do Edital de Pregão nº. 065/2009.
Valor: Pela fiel e perfeita execução do objeto contratado, a Contratante pagará a Contratada o valor global de **R\$ 15.950,00 (quinze mil novecentos e cinquenta reais)**, mediante a entrega da nota fiscal;
Dotação Orçamentária: 14101.0001.12.122.290.4114.9900.33903900.
Fonte de Recurso: 120.
Indicação de Gestor: Bárbara Prado Silva
Prazo de Vigência: 04 (quatro) meses, com início em 16/11/2009 e término em 15/03/2010.
Fundamento: Lei nº. 8.666/93 e suas alterações legais.

Cuiabá/MT, 16 de Novembro de 2009.

SÁGUAS MORAES SOUSA
 Secretária de Estado de Educação

EXTRATO DE TERMO DE CONTRATO Nº. 185/2009

Origem: Pregão nº. 065/2009 – SEDUC.
Contratante: Secretaria de Estado de Educação/SEDUC – MT.
Contratado: LM ORGANIZAÇÃO HOTELEIRA LTDA.
Objeto: O presente **CONTRATO** tem por objeto a contratação de empresa especializada para prestação de serviços de apoio logístico para a realização do evento "Encontro de Formação dos Diretores Escolares Eleitos para o Biênio 2010/2011", de acordo com as especificações e quantidades discriminadas no Anexo I deste contrato e nos anexos do Edital de Pregão nº. 065/2009.
Valor: Pela fiel e perfeita execução do objeto contratado, a Contratante pagará a Contratada o valor global de **R\$ 126.600,00 (cento e vinte e seis mil e seiscentos reais)**, mediante a entrega da nota fiscal;
Dotação Orçamentária: 14101.0001.12.122.290.4114.9900.33903900.
Fonte de Recurso: 120.
Indicação de Gestor: Bárbara Prado Silva
Prazo de Vigência: 04 (quatro) meses, com início em 16/11/2009 e término em 15/03/2010.
Fundamento: Lei nº. 8.666/93 e suas alterações legais.

Cuiabá/MT, 16 de Novembro de 2009.

SÁGUAS MORAES SOUSA
 Secretária de Estado de Educação

GOVERNO DE MATO GROSSO
SECRETARIA DE ESTADO DE EDUCAÇÃO

EXTRATO DE TERMO DE CONTRATO DE LOCAÇÃO Nº. 177/2009.

Locatária: SEDUC - MT.
Locador: Edgar Roque de Souza
Objeto: Locação de imóvel localizado na rua 04, nº. 28, galeria savanas, setor sul no município de vila rica/mt para abrigar a **assessoria pedagógica**.
Valor Contratado: **R\$ 8.984,16 (oito mil novecentos e oitenta e quatro reais e dezesseis centavos)**, que serão pagos em parcelas mensais de **R\$ 748,68 (setecentos e quarenta e oito reais e sessenta e oito centavos)**.
Dotação Orçamentária: 14101.0001.12.361.290.4118.9900.33903600.120.1.1
Fundamento: Lei nº. 8.666/93, artigos 24 inciso X e 26, parágrafo único, e suas alterações legais e artigo 37, XXI da CR/88.
Prazo de Execução: **12 (doze) meses**, com início em **13 de Novembro de 2009** e término previsto para **12 de Novembro de 2010**.

Cuiabá – MT, 13 de Novembro de 2009.

Ságuas Moraes Sousa
 Secretário de Estado de Educação

CREENCIAMENTO CEB Nº 362/2009-CEE/MT

O PRESIDENTE DO CONSELHO ESTADUAL DE EDUCAÇÃO DE MATO GROSSO, no uso de suas atribuições legais, considerando o que dispõe a Resolução Nº 630/2008-CEE/MT, e tendo em vista o que constam dos Processos Nº 118846, 118783, 119184 e 119007/09-CEE/MT, e do Parecer CEB Nº 497/09-CEE/MT, aprovado em 27 de outubro de 2009, resolve **CREENCIAR** para ministrar a Educação Básica, a partir de 01 de janeiro de 2009, **Creche Municipal Mario Bruzadelle, Escola Municipal São João Batista, Escola Municipal 31 de Março e Escola Municipal Major Manoel Eduardo de Souza** sediadas no município de General Carneiro, mantidas pelo Município, devendo as etapas e ou modalidade de ensino da Educação Básica, estarem devidamente autorizadas por este Conselho, nos termos da Resolução Nº 630/2008-CEE/MT.

Conselho Estadual de Educação, em Cuiabá, 06 de novembro de 2009.

GERALDO GROSSI JÚNIOR
Presidente

PORTARIA Nº. 481/2009/GS/SEDUC/MT

O SECRETÁRIO DE ESTADO DE EDUCAÇÃO, no uso de suas atribuições legais que lhe é conferida e, considerando a justificativa do Presidente da Comissão Processante,

RESOLVE:

Art.1º-Sobrestar a Sindicância Administrativa de nº. 551114/2009, instaurada pela Portaria de Nº 300/2009/GS/SEDUC/MT, de 05/08/2009, com efeitos a partir do dia 23 de novembro de 2009 se estendendo até a data de conclusão do Relatório da Comissão de Tomada de Contas sobre o caso em análise.

Art. 2º - Registre-se, Publique-se e Cumpra-se.

Cuiabá/MT, 19 de outubro de 2009.

SÁGUAS MORAES SOUSA
Secretário de Estado de Educação

GOVERNO DO ESTADO DE MATO GROSSO SECRETARIA DE ESTADO DE EDUCAÇÃO

PORTARIA Nº 482/2009/GS/SEDUC-MT

Dispõe sobre a segunda fase do processo de escolha de diretor de unidade escolar da rede pública estadual, para o biênio 2010/2011.

O Secretário de Estado de Educação no uso de suas atribuições legais e com base nos princípios da Gestão Democrática emanados da Constituição da República Federativa do Brasil de 1988, da Lei Federal n.º 9394/1996-LDB, da Lei Complementar n.º 49/1998, da Lei Complementar n.º 50/1998, da Lei n.º 7.040/1998, com suas alterações e do Decreto Federal n.º 6.094/2007.

RESOLVE

Art. 1º. Determinar a abertura para a **segunda fase** do processo de escolha de diretor escolar para o Biênio 2010/2011, nas unidades escolares da rede estadual de ensino que não apresentaram candidatos para processo eleitoral regulamentado pela Portaria nº 350/09/GS/Seduc.

Art. 2º. Os Profissionais da Educação interessados em exercer a função de diretor escolar deverá protocolar, no dia **25/11/2009**, na Assessoria Pedagógica, no horário de expediente, Curriculum Vitae colocando seu nome para apreciação do Secretário de Estado de Educação.

Parágrafo único. Ao colocar seu nome para apreciação o interessado deverá identificar a Escola/Município que pretende atuar, independente de sua lotação.

Art. 3º. Para a escola em que não se apresentar profissional da educação interessado, a designação será de livre escolha do Secretário de Estado de Educação, devendo recair prioritariamente, sobre o profissional de cargo efetivo ou estável.

Art. 4º. Para ser indicado à função de diretor escolar o integrante do quadro dos Profissionais da Educação Básica deve:

- I. ser ocupante de cargo efetivo ou estabilizado de qualquer unidade escolar da rede estadual de ensino;
- II. estar adimplente junto a Superintendência de Planejamento e Finanças/SEDUC;
- III. não estar respondendo a processo administrativo disciplinar e/ou sindicância administrativa Assessoria Jurídica/SEDUC;
- IV. não estar respondendo a processo de Tomada de Contas Especial/Seduc;
- V. estar apto a movimentar conta bancária, cuja declaração poderá ser emitida pelo próprio profissional;
- VI. assinar termo de compromisso de Dedicção Exclusiva (DE) no ato da inscrição;

VII. assinar termo de desistência da cooperação técnica, para os candidatos com vínculo com Município;

VIII. assinar termo de compromisso assegurando a regularidade de funcionamento da escola e autorização dos cursos ofertados junto ao CEE/MT;

§ 1º: A comprovação das situações relativas aos incisos II, III e IV será exigida dos profissionais indicados sendo certificados pelos setores competentes a partir da relação encaminhada pela comissão eleitoral estadual.

§ 2º: A não comprovação da regularidade relativa aos critérios dispostos no caput implicará na impossibilidade de nomeação para a função de diretor escolar.

Art. 5º. As certidões e declaração de que trata os Incisos III e IV, deverão ser apresentadas pelo profissional designado pelo Secretário de Estado de Educação até o dia 15/12/2009.

Art. 6º. É vedada a indicação de profissional da educação que:

- I. seja membro do CDCE - Biênio 2010/2011;
- II. tenha sido advertido, repreendido, suspenso, dispensado/destituído ou exonerado do exercício do cargo comissionado ou função gratificada em decorrência de processo administrativo disciplinar;
- III. esteja respondendo a processo administrativo disciplinar;
- IV. esteja sob processo de sindicância;
- V. esteja sob processo de tomada de conta especial;
- VI. esteja inadimplente junto a Superintendência Planejamento e Financeira-SUPF;

Art. 7º. Os currículos dos profissionais da educação indicados deverão ser encaminhados pela Assessoria Pedagógica à Comissão Eleitoral Estadual, impreterivelmente, no dia 27 de novembro de 2009, através de CI (anexo I), exclusivamente através do e-mail: comissao_eleitoral@seduc.mt.gov.br.

Art. 8º. As solicitações de declarações e certidões de que trata os incisos II, III e IV do art. 6º, serão encaminhadas aos setores por esta Comissão a partir dos dados enviados pela Assessoria Pedagógica.

Parágrafo único. O diretor designado deverá apresentar as referidas declarações e certidões de regularidade até o dia 15 de dezembro/2009.

Art. 9º. O Profissional da Educação Básica designado para a função de diretor escolar, nos termos desta portaria, deverá participar do curso: *Formação Continuada de Gestores Escolares Eleitos: O fazer pedagógico do gestor no cotidiano da escola*, a ser realizado em Cuiabá-MT, no período de 07 a 10 de dezembro/2009.

Art. 10. A posse do diretor indicado dar-se-á no dia 05 de janeiro de 2010, nos termos da Portaria 350/2009/GS/Seduc.

Art. 11. Esta Portaria entra em vigor na data de sua publicação.

Cuiabá-MT, 19 de novembro de 2009.

Ságuas Moraes Sousa
Secretário de Estado de Educação

PORTARIA Nº. 475/2009/GS/SEDUC/MT

O Secretário de Estado de Educação no uso de suas atribuições legais e, considerando a instrução do Processo Administrativo Disciplinar nº 390423/2009 – SEDUC, bem como o Relatório Conclusivo da Comissão Processante instituída pela Portaria 212/2009/GS/SEDUC/MT e contínuas, onde se opinou pela punição da servidora por ter infringido os deveres funcionais previstos no artigo 143, incisos II, III e X da Lei Complementar 04 de 15 de outubro de 1990;

RESOLVE:

Art. 1.º - Aplicar a pena de repreensão a servidora **SIRLEI TEREZINHA DAVID**, matrícula 382880048, nos termos do artigo 156 da Lei Complementar 04/1990 combinado com artigo 11 da Lei 20712.004.

Art. 2.º - Determinar que a Secretaria Adjunta de Gestão de Pessoas (RH) proceda na anotação da penalidade de repreensão na ficha funcional da servidora, nos termos da lei.

Art. 3.º - Intimem-se a servidora e sua defensora da decisão.

Art. 4.º - Publique-se. Registre-se. Cumpra-se.

Cuiabá, 18 de novembro de 2009.

SÁGUAS MORAES SOUSA
Secretário de Estado de Educação

PORTARIA Nº. 479/2009/GS/SEDUC/MT

O Secretário de Estado de Educação, no uso de suas atribuições legais, que lhe são conferidas pelo § 1º do artigo 75, da Lei Complementar nº. 207, de 29.12.04, com a redação dada pela Lei Complementar nº. 213, de 09.06.05, e considerando a justificativa apresentada pela Comissão Processante,

RESOLVE:

Art.1º – Prorrogar por mais 60 (sessenta) dias os efeitos da Portaria nº. 250/2009/GS/SEDUC/MT, publicada no Diário Oficial de 21/07/2009, que determinou a instauração de

Processo Administrativo Disciplinar, a fim de apurar a prática de possíveis irregularidades constantes do Processo nº. 514531/2009, em face do servidor **Aloizio Alves da Silva**, com efeitos a partir de 19 de novembro de 2009.

Artigo 2º - Publique-se, Registre-se, Cumpra-se.

Cuiabá-MT, 17 de novembro de 2009.

SÁGUAS MORAES SOUSA
Secretário de Estado de Educação

PORTARIA GAB N. 001/09-CEE/MT

O PRESIDENTE DO CONSELHO ESTADUAL DE EDUCAÇÃO DE MATO GROSSO, no uso de suas prerrogativas e atribuições legais, e com fins a estribar no Inciso XII, do art. 27, do Decreto Nº 2.943/2001 e art. 66 da Lei Nº 7692/02,

RESOLVE:

Art. 1º - Determinar que a Coordenadoria Técnica-COORDTEC/CEE-MT, através de seu serviço próprio, inclua no STATUS ATIVIDADES ENCERRADAS do Cadastro deste Conselho todo e qualquer Curso com Ato vencido, que não esteja tramitando neste CEE/MT Processo com pedido de renovação de autorização.

Art. 2º - Esta Portaria entra em vigor na data de sua publicação.

REGISTRADA

PUBLICADA

CUMPRASE

Cuiabá, 16 de novembro de 2009.

GERALDO GROSSI JÚNIOR
Presidente

SETECS

SECRETARIA DE ESTADO DE TRABALHO EMPREGO CIDADANIA E ASSISTÊNCIA SOCIAL

EXTRATO DO TERMO SIMPLIFICADO DO CONVÊNIO Nº 146/2009

PARTES: Secretaria de Estado de Trabalho, Emprego, Cidadania e Assistência Social - SETECS, por meio do Fundo Estadual de Assistência Social - FEAS, CNPJ nº 01.772.608/0001-05, e a Prefeitura Municipal de Santo Antônio do Leste/MT, CNPJ nº 04.217.362/0001.90.

OBJETO: Atender à pessoa idosa e à pessoa com deficiência nos serviços sócio-assistenciais de Ação Continuada de acordo com o nível de proteção social básica e ou especial, e com Benefícios Eventuais conforme Resolução nº 12/2009/FEAS/MT.

DO VALOR: R\$ 9.105,26 (nove mil cento e cinco reais e vinte e seis centavos).

DATA DE ASSINATURA: 19/11/2009.

DA DOTAÇÃO ORÇAMENTÁRIA: Órgão/Unidade: 22607; Programa/Atividade: 280/4008; Elemento de Despesas: 3.3.40.41.00; Fonte: 100; Nota de Empenho nº 22607.0001.09.00937-7.

DA VIGÊNCIA: Até 31/12/2009.

ASSINAM: Terezinha de Souza Maggi - Secretária de Estado de Trabalho, Emprego, Cidadania e Assistência Social, e Reinaldo Coelho Cardoso - Prefeito Municipal de Santo Antônio do Leste/MT.

SECITEC

SECRETARIA DE ESTADO DE CIÊNCIAS E TECNOLOGIA

EXTRATO DE CONTRATO ADMINISTRATIVO DE SERVIDOR TEMPORÁRIO Nº 107/2009/SECITEC/MT

CONTRATANTE: Secretaria de Estado de Ciência e Tecnologia – SECITEC/MT

CONTRATADO: Jean Carlo Corrêa Figueira.

PROCESSO Nº 755334/2009/SECITEC

OBJETIVO: O presente instrumento tem por objeto a prestação de serviços de ministrar aulas no Curso Técnico Florestal de Nível Médio no Município de Alta Floresta – MT.

REMUNERAÇÃO MENSAL: R\$1.524,64 (mil quinhentos e vinte e quatro reais e sessenta e quatro centavos)

DOTAÇÃO ORÇAMENTÁRIA: 3390.3600.2633.0200– Fonte: 100.

DA VIGÊNCIA: Até 21/12/2009, contados a partir da data de sua assinatura.

DATA DA ASSINATURA: 26/10/2009

ASSINAM: FRANCISCO TARQUINIO DALTRO - Secretário de Estado de Ciência e Tecnologia SECITEC/MT – Contratante e Jean Carlo Corrêa Figueira.– Contratado.

SICME

SECRETARIA DE ESTADO DE INDÚSTRIA COMÉRCIO E MINAS E ENERGIA

RESOLUÇÃO Nº 212/2009

O PRESIDENTE DO CONSELHO ESTADUAL DE DESENVOLVIMENTO EMPRESARIAL – CEDEM, criado pela Lei Complementar nº 132, de 22 de julho de 2003, no uso das atribuições que lhe confere o Artigo 8º do Regimento Interno aprovado pelo Decreto nº 1.410, de 23 de setembro de 2003, com base nas deliberações de seus membros na 13ª Reunião Extraordinária, realizada no dia 17 de novembro de 2009.

RESOLVE:

Art. 1º - Enquadrar de acordo com as prioridades do Estado, as **Cartas - Consulta** no Fundo Constitucional de Financiamento do Centro Oeste – FCO, as empresas:

1. Divisa Energia S.A.
2. Daparé & Cia Ltda. ME.
3. P B Brasil Indústria e Comércio de Gelatinas Ltda.
4. Argaflex Indústria de Argamassas e Revestimentos Ltda. ME.
5. Priscila Móveis Ltda ME.
6. Tio Lino Indústria de Cereais Ltda.
7. Soltur Viagens e Turismo Ltda.

8. Novanis Animal Ltda.
9. AÇOFER Indústria e Comércio Ltda.
10. Mineradora do Valle Ltda

Art. 2º - Esta Resolução entra em vigor na data de sua publicação

Cuiabá, 19 de novembro de 2009.

MANOEL ANTONIO RODRIGUES PALMA
Secretário Adjunto de Desenvolvimento

Presidente em substituição legal do CEDEM

RESOLUÇÃO Nº 213/2009

O PRESIDENTE DO CONSELHO ESTADUAL DE DESENVOLVIMENTO EMPRESARIAL – CEDEM, criado pela Lei Complementar nº 132, de 22 de julho de 2003, no uso das atribuições que lhe confere o Artigo 8º do Regimento Interno aprovado pelo Decreto nº 1.410, de 23 de setembro de 2003, com base nas deliberações de seus membros na 13ª Reunião Extraordinária, realizada no dia 17 de novembro de 2009.

RESOLVE:

Art. 1º - Aprovar o enquadramento no Programa de Desenvolvimento Industrial e Comercial-PRODEIC, das empresas:

1. **A.C. Indústria e Comércio de Laticínios Ltda**, processo nº 788.893/2009, Inscrição Estadual nº 13.374.799-9, CNPJ nº 10.901.515/0001-16 – Alta Floresta.
2. **Mineradora do Valle Ltda**, processo nº 813.637/2009, Inscrição Estadual nº 13.362.535-4, CNPJ nº 10.284.963/0001-18 – Santo Antonio do Leverger.
3. **Recicla Sol de Reciclagem de Pneus Inservíveis Ltda**, processo nº 824.358/2009, Inscrição Estadual nº 13.357.474-1, CNPJ nº 09.299.134/0001-20 – Cuiabá.

Art. 2º - Aprovar o pedido de migração do PRODEI para Programa de Desenvolvimento Comercial e Industrial – PRODEIC, das empresas:

1. **Romagnolo Produtos Elétricos S/A**, processo nº 823.729/2009, Inscrição Estadual nº 13.201.541-2, CNPJ nº 78.958.717/0001-61 – Cuiabá.
2. **Nutriara Alimentos Ltda**, processo nº 825.386/2009, Inscrição Estadual nº 13.202.480-2, CNPJ nº 03.267.162/0001-89 – Cuiabá.

Art. 3º - Aprovar o desenquadramento do Programa de Desenvolvimento Comercial e Industrial – PRODEIC, por terem encerrado as atividades das empresas:

1. **Albino e Camargo Ltda**, processo nº 789.021/2009, Inscrição Estadual nº 13.187.191-9, CNPJ nº 03.082.614/0001-58 – Alta Floresta.
2. **Alusid Geração de Vapor e Biomassa Ltda**, processo nº 807.772/2009, Inscrição Estadual nº 13.280.504-9, CNPJ nº 26.788.711 – Cuiabá.

Art. 4º - Aprovar a Vistoria para comprovação dos dados da Carta-Consulta, das empresas enquadradas no Programa de Desenvolvimento Industrial e Comercial de Mato Grosso – PRODEIC:

1. **MSOL – Indústria de Vapor e Biomassa Ltda**, processo nº 649.322/2008 – Cuiabá.
2. **STAMP Distribuidora de Malhas Ltda**, processo nº 650.056/2009 – Cuiabá.

Art. 5º - Aprovar o enquadramento para usufruir dos benefícios previstos para importação de produtos processados em recinto de Porto Seco instalado em território mato-grossense, das empresas:

1. **Frasseto e Frasseto Ltda**, processo nº 798.133/2009, Inscrição Estadual nº 13.147.269-0 – Lucas do Rio Verde.
2. **Rockenbach & Rockenbach Ltda**, processo nº 793.318/2009, Inscrição Estadual nº 13.154.081-5 – Sinop.
3. **Lave Brás Serviços Ltda**, processo nº 770.312/2009, Inscrição Estadual nº 13.325.495-0 – Nova Mutum.
4. **Agropecuária Maggi Ltda**, processo nº 799.016/2009, Inscrição Estadual nº 13.247.769-6 – Rondonópolis.
5. **Agro Ferragens Luizão Ltda**, processo nº 817.168/2009, Inscrição Estadual nº 13.071.742-8 – Rondonópolis.
6. **PB Brasil Indústria e Comércio de Gelatina Ltda**, processo nº 763.502/2009, Inscrição Estadual nº 13.374.644-55 – Acorizal.
7. **Noqueira Comércio Importação e Exportação de Pneus Ltda**, processo nº 777.716/2009, Inscrição Estadual nº 13.312.650-1 – Várzea grande.

Art. 6º - Esta Resolução entra em vigor a partir desta.

Cuiabá, 18 de novembro de 2009.

MANOEL ANTONIO RODRIGUES PALMA
Secretário Adjunto de Desenvolvimento

Presidente em substituição legal do CEDEM

RESOLUÇÃO Nº 214/2009

O PRESIDENTE DO CONSELHO ESTADUAL DE DESENVOLVIMENTO EMPRESARIAL – CEDEM, criado pela Lei Complementar nº 132, de 22 de julho de 2003, no uso das atribuições que lhe confere o Artigo 8º do Regimento Interno aprovado pelo Decreto nº 1.410, de 23 de setembro de 2003, com base nas deliberações de seus membros na 13ª reunião Extraordinária realizada no dia 17 de novembro de 2009.

RESOLVE:

Art. 1º - Aprovar o pedido de reserva de área no Distrito Integrado, Industrial e Comercial de Cuiabá – DIICC das empresas:

1. **Alkami Indústria e Comércio Ltda**, processo nº 677.098/2009, CNPJ nº 05.125.573/0001-65, Inscrição Estadual nº 13.210.193-9, com a área de 2.160,00 m², Rua K, Quadra IND. 6, Lotes 55 -56.
2. **Zenital Engenharia e Comércio Ltda**, processo nº 756.094/2009, CNPJ nº 37.503.323/0001-08, Inscrição Estadual nº 13.140.721-0, com a área de 2.160,00 m², Rua K, Quadra IND. 6, Lotes 72 e 73.

- Embalagens Novo Horizonte Ltda**, processo nº 656.604/2009, CNPJ nº 07.848.417/0001-58, Inscrição Estadual nº 13.315.685-0, com a área de 4.320,00 m², Rua K, Quadra IND. 5, Lotes 161 a 164.
- Idaza Distribuidora de Petróleo Ltda**, processo nº 86.673/2009, CNPJ nº 01.787.793/0001-01, Inscrição Estadual nº 13.188.549-9, com área de 4.340,00 m², Rua F-O, Quadra IND. 17, Lotes 1 a 5.
- Piemonte Indústria de Sorvetes Ltda, EPP – Sorvetes Alaska**, processo nº 787.627/2009, CNPJ nº 33.686.924/0001-42, Inscrição Estadual nº 13.097.013-1, com a área de 6.480,00 m², Rua N, Quadra IND. 6, Lotes 162 a 167.
- Recicla Sol Indústria de Reciclagem de Pneus Inservíveis Ltda**, processo nº 798.536/2009, CNPJ nº 09.299.134/0001-20, Inscrição Estadual nº 13.357.474-1, com a área de 6.000,00 m², Rua N, Quadra IND. 7, Lotes 50 a 54.

Art. 2º - Aprovar a solicitação de escritura pública no **DIICC**, de acordo com o estabelecido no Decreto 821/2007, artigo 15, da empresa **Excelência Indústria e Comércio de Rações Ltda**, processo nº 501.169/2009, CNPJ nº 10.953.876/0001-06, Inscrição Estadual nº 13.374.528-7, com a área de 6.000,00 m².

Art. 3º - Aprovar o cancelamento de reserva de área no Distrito Integrado, Industrial e Comercial de Cuiabá - DIICC, de acordo com o Decreto 821/2007, das empresas:

- G.M.S. Indústria e Comércio de Ordenhadeiras Inox Ltda**, processo nº 299.676/2009, CNPJ nº 10.408.125/0001-09, Inscrição Estadual nº 13.362.640-07, com a área de 2.160,00 m².
- Distribuidora Brasil de Medicamentos Ltda**, processo nº 562.750/2009, CNPJ nº 03.119.609/0002-53, Inscrição Estadual nº 13.176.063-7, com a área de 6.300,00 m².
- Real Parts Comércio Distribuidora de Peças e Acessórios para Veículos Ltda**, processo nº 562.750/2009, CNPJ nº 03.285.450/0001-66, Inscrição Estadual nº 13.292.824-8, com a área de 3240,00 m².
- Distribuidora de Combustíveis Saara Ltda**, processo nº 360.835/2008, CNPJ nº 97.471.676/0009-52, Inscrição Estadual nº 13.335.178-5, com a área de 7.200,00 m².
- Lorga Alimentos Ltda**, processo nº 328.629/2008, CNPJ nº 05.283.789/0001-59, Inscrição Estadual nº 13.211.477-1, com a área de 5.400,00 m².

Art. 4º - Esta Resolução entra em vigor na data de sua publicação

Cuiabá, 18 de novembro de 2009.

MANOEL ANTONIO RODRIGUES PALMA
 Secretário Adjunto de Desenvolvimento

Presidente em substituição legal do CEDEM

RESOLUÇÃO N.º 215/2009

O PRESIDENTE DO CONSELHO ESTADUAL DE DESENVOLVIMENTO EMPRESARIAL – CEDEM, criado pela Lei Complementar nº 132, de 22 de julho de 2003, no uso das atribuições que lhe confere o Artigo 8º do Regimento Interno aprovado pelo Decreto nº 1.410, de 23 de setembro de 2003, com base nas deliberações de seus membros na 13ª reunião Extraordinária realizada no dia 17 de novembro de 2009,

CONSIDERANDO:

- A necessidade de se disciplinar a concessão de área no Distrito Integrado Industrial e Comercial de Cuiabá - DIICC.
- A competência da Secretaria de Indústria, Comércio, Minas e Energia, no tocante à administração do Distrito Integrado e Comercial de Cuiabá, visando, sobretudo o interesse público relativo ao desenvolvimento do Estado e:
- As cessões de áreas para empresa com atividades de transporte de cargas, construção civil, elaboração de projetos, fabricação de artefatos de cimento, estrutura metálica e de concreto, pré-moldados, blocos, topografia, comércio de materiais para construção em geral, aluguel de máquinas e caminhões etc., armazenamento de cereais destinados à prestação de serviços (armazéns gerais), transportador – revendedor – retalhista de derivados de petróleo – TRR, beneficiamento, distribuição e comércio de derivados de petróleo, oficina mecânica, alcançaram os limites de aceitação, de acordo com o Plano Diretor do DIICC,

Resolve:

Art. 1º - Fica expressamente proibida a reserva de áreas no Distrito Integrado Industrial e Comercial de Cuiabá, para a implantação de empresas com as seguintes atividades:

- Transporte de Cargas;
- Construção Civil, Elaboração de Projetos, Fabricação de Artefatos de Cimento, Estrutura Metálica e de Concreto, Pré-Moldados, Blocos, Topografia, Comércio de Materiais para Construção em Geral, Aluguel de Máquinas e Caminhões etc.
- Armazenamento de Cereais destinado à prestação de serviços (Armazéns Gerais)
- Transportador – Revendedor – Retalhista de Derivados de Petróleo – TRR;
- Beneficiamento, Distribuição e Comércio de Derivados de Petróleo;
- Oficina Mecânica
- Demais atividades não compatíveis com o Plano Diretor do Distrito Integrado Industrial e Comercial de Cuiabá.

Art. 2º - Esta Resolução entra em vigor na data de sua publicação

Art. 3º - Fica revogada a Resolução nº 030 de 02 de abril de 2004.

Cuiabá, 18 de novembro de 2009.

MANOEL ANTONIO RODRIGUES PALMA
 Secretário Adjunto de Desenvolvimento

Presidente em substituição legal do CEDEM

SES

SECRETARIA DE ESTADO DE SAÚDE

EXTRATO DO TERMO SIMPLIFICADO DO **CONVÊNIO N.º 038/2009**. Processo: 433182/2009
 PARTES: SECRETARIA DE ESTADO DE SAÚDE DE MATO GROSSO/FUNDO ESTADUAL DE SAÚDE – CNPJ – MF N.º 04.441.389/0001-61 e a **PREFEITURA MUNICIPAL DE NOVA BRASILÂNDIA** - CNPJ MF N.º 15.023.963/0001-61.

OBJETO

Repasse financeiro para aplicação no Projeto de Incentivo à Vigilância em Saúde no Município de Nova Brasilândia/MT, selecionado pelo Edital n.001/SES/SVS, de 05 de março de 2009.

PRAZO DE VIGÊNCIA

O presente Termo terá duração de **06 (seis) meses**, contados a partir de sua assinatura.

VALOR

O valor do presente Termo é de **R\$ 15.000,00 (quinze mil reais)**.

DOTAÇÃO ORÇAMENTÁRIA

Os recursos financeiros correspondentes à execução deste instrumento correrão à conta de dotação prevista no Orçamento da Secretaria de Estado de Saúde/2009, conforme discriminação abaixo:

Unidade Orçamentária: 21601 – Fundo Estadual de Saúde

Programa: 0275 – Consolidação das Ações de Vigilância em Saúde

Projeto/Atividade: 3712 – Vigilância das Doenças e Agravos Transmissíveis e Não Transmissíveis

Natureza da Despesa: 44404200 - Auxílios

Fonte de recursos: 134 – Recursos destinados ao Desenvolvimento das Ações

EMPENHO: 21601.0001.09.15767-2

Data: 11/09/2009

DATA DE ASSINATURA: 17/11/2009

SIGNATÁRIOS:

AUGUSTINHO MORO
 Secretário de Estado de Saúde/MT
 CPF n.º 557.041.159-34

JAMAR DA SILVA LIMA
 Prefeito Municipal de Nova Brasilândia/MT
 CPF n.º 411.581.561-20

EXTRATO DO NONO TERMO ADITIVO SIMPLIFICADO DE PRORROGAÇÃO DE VIGÊNCIA AO **CONVÊNIO N.º 022/2005**. Processos: 686866/2009 e 466733/2007..

PARTES: SECRETARIA DE ESTADO DE SAÚDE DE MATO GROSSO/FUNDO ESTADUAL DE SAÚDE – CNPJ – MF N.º 04.441.389/0001-61 e a **PREFEITURA MUNICIPAL DE PARANAÍTA** - CNPJ-MF N.º 03.239.043/0001-12.

DO OBJETO: O presente instrumento tem por objeto prorrogar por **180 (cento e oitenta) dias**, com início em **12/11/2009**, passando o término para o dia **10/05/2010**, quando deverá ser encaminhada a respectiva Prestação de Contas a este Órgão até **10/06/2010**.

Data de Assinatura: **11/11/2009**.

SIGNATÁRIO:

AUGUSTINHO MORO - Secretário de Estado de Saúde/MT – CPF n.º 557.041.159-34.

SEDER

SECRETARIA DE ESTADO DE DESENVOLVIMENTO RURAL

EXTRATO DO CONTRATO N.º23/2009 –SEDER (Proc. 353141/2009)

Extrato do Contrato nº 023/2009, tendo por objeto a **AQUISIÇÃO DE AUTOMÓVEIS**.

CONTRATANTE: SECRETARIA DE DESENVOLVIMENTO RURAL/SEDER –CGC 03.507.415/012-05

CONTRATADO: GRAMARCA DISTRIBUIDORA DE VEÍCULOS LTDA.

VALOR ESTIMADO DO CONTRATO: R\$ 467.000,00 (quatrocentos e sessenta e sete mil reais)

PRAZO: 60 dias (sessenta).

DOTAÇÃO ORÇAMENTÁRIA: 12101.0001.20.605.191.3825.9900.44905200.261.1.1

ASSINAM: Pela SEDER: seu Secretário: Neldo Egon Werich, RG: 1.552.788 SSP/GO CPF: 134.912.290-40 e a **GRAMARCA DISTRIBUIDORA DE VEÍCULOS LTDA**, CNPJ: 336764040003-10, representada pelo senhor Marcelo Antônio Vieira CPF: 469.595.306-44 RG: 824.033-SSP-MT.

Cuiabá-MT, 19 de novembro de 2009.

EXTRATO DO CONTRATO N.º24/2009 –SEDER (Proc. 353141/2009)

Extrato do Contrato nº 024/2009, tendo por objeto a **AQUISIÇÃO DE AUTOMÓVEIS**.

CONTRATANTE: SECRETARIA DE DESENVOLVIMENTO RURAL/SEDER –CGC 03.507.415/012-05

CONTRATADO: KCINCO CAMINHÕES E ÔNIBUS LTDA.

VALOR ESTIMADO DO CONTRATO: R\$ 230.600,00 (duzentos e trinta mil e seiscentos reais)

PRAZO: 60 dias (sessenta).

DOTAÇÃO ORÇAMENTÁRIA: 12101.0001.20.605.191.3825.9900.44905200.261.1.1

ASSINAM: Pela SEDER seu Secretário: Neldo Egon Werich, RG: 1.552.788 SSP/GO CPF: 134.912.290-40 e a **KCINCO CAMINHÕES E ÔNIBUS LTDA**, CNPJ: 08440584000128, representada pelo senhor Edson Rodrigues CPF: 362.175.819-49 RG: 1888926 SSP/PR.

Cuiabá-MT, 19 de novembro de 2009.

EXTRATO DO CONTRATO N.º25/2009 –SEDER (Proc. 353141/2009)

Extrato do Contrato nº 025/2009, tendo por objeto a **AQUISIÇÃO DE AUTOMÓVEIS**.

CONTRATANTE: SECRETARIA DE DESENVOLVIMENTO RURAL/SEDER –CGC 03.507.415/012-05

CONTRATADO: MMC Automotors do Brasil LTDA.
VALOR ESTIMADO DO CONTRATO: R\$ 81.700,00 (oitenta e sete mil e setecentos)
PRAZO: 60 dias (sessenta).
DOTAÇÃO ORÇAMENTÁRIA: 12101.0001.20.605.191.3825.9900.44905200.261.1.1

ASSINAM: Pela SEDER seu Secretário: Neldo Egon Werich, RG: 1.552.788 SSP/GO CPF: 134.912.290-40 e a MMC Automotors do Brasil LTDA, CNPJ: **54305743001170**, representada pelo senhor Eduardo Cordeiro de Almeida e Silva CPF: 157.699.348-59 RG: **21.856.446-6 SSP/SP**.

Cuiabá-MT, 19 de novembro de 2009.

SEDTUR

SECRETARIA DE ESTADO DE DESENVOLVIMENTO DO TURISMO

RETIFICAÇÃO DE PORTARIA

A SECRETÁRIA DE ESTADO DE DESENVOLVIMENTO DO TURISMO, no uso das atribuições legais conferidas pelo art. 71, II da Constituição do Estado de Mato Grosso e o disposto no artigo 67, art. 52, inciso II, art. 58, II da Lei Federal nº 8.666 de 21 de junho de 1993:

RESOLVE:

Art. 1º Retificar a PORTARIA N.º017/2009/SEDTUR/MT, publicada no Diário Oficial do dia 17 de novembro de 2009 na página 47:

Onde se lê:

Contratada: PDITS - Plano de Desenvolvimento Integrado do Turismo Sustentável dos Pólos Turístico

Objeto: atender necessidade de estruturação do potencial turístico dos pólos Pantanal e Cerrado bem como criar condições favoráveis para o crescimento, desenvolvimento e visibilidade destes destinos.

Leia-se:

Contratada: Exe Extrategy Turismo Ltda.

Objeto: execução dos serviços de consultoria para elaboração, Implantação, Acompanhamento e Avaliação de Plano para Desenvolvimento Integrado do Turismo Sustentável no Estado de Mato Grosso.

Publique-se. Registra-se. Cumpra-se.

Cuiabá-MT, 17 de Novembro de 2009.

Vanice Marques
 Secretária de Estado de Desenvolvimento do Turismo
 SEDTUR

ADMINISTRAÇÃO INDIRETA

FAPEMAT

FUNDAÇÃO DE AMPARO À PESQUISA

EXTRATO DO TERMO DE CONVÊNIO N.º 011/2009/FAPEMAT, ref. ao processo n.º 278000/2009:

PARTES: Fundação de Amparo à Pesquisa – FAPEMAT/MT – CNPJ n.º 02.357.455/0001-94, Fundação de Apoio e Desenvolvimento da Universidade Federal de Mato Grosso – UNISELVA – CNPJ n.º 04.845.150/0001-57 e Fundação Universidade Federal de Mato Grosso - FUFMT – CNPJ n.º 33.004.540/0001-00.

OBJETO: O presente Convênio tem por mútua colaboração dos signatários para a realização do projeto “Capacitação em Jornalismo Científico”.

Orgão: 26202; **Programa:** 255 **Projeto:** 4086; **Fonte:** 145; **Elemento de Despesa:** 33503900

VALOR: R\$ 32.500,00 (trinta e dois mil e quinhentos reais)

Número do EMP: 26202.0001.09.01782-4

PRAZO: 21/10/2009 a 30/03/2010

ASSINAM: João Carlos de Souza Maia – Presidente da Fundação de Amparo à Pesquisa – FAPEMAT/MT, Sérgio Henrique Allemand Motta – Diretor Executivo da UNISELVA e Maria Lúcia Cavalli Neder – Reitora da FUFMT.

EXTRATO DO PRIMEIRO TERMO ADITIVO AO TERMO DE CONCESSÃO E ACEITAÇÃO DE AUXÍLIO – PROCESSO: 3013/2007

CONCEDENTE: Fundação de Amparo à Pesquisa do Estado de Mato Grosso – FAPEMAT/MT - CNPJ n.º 02.357.455/0001-94.

CONCESSIONÁRIO: Victor Manuel Aleixo.

INTERVENIENTE: UNEMAT

OBJETO: O presente termo aditivo tem por objeto prorrogar a vigência do Termo de Concessão e Aceitação de Auxílio n.º 3013/2007, por mais 06 (seis) meses, passando a vencer em 14/10/2010 e da necessidade de alterar o Anexo I ao Termo de Concessão e Aceitação de Auxílio – Plano de Aplicação – Processo n.º 3013/2007, que fixa as despesas a serem realizadas pelo concessionário, passando a vigorar com as especificações reformulantes ora procedidas, fazendo parte integrante deste Termo Aditivo.

DATA DA ASSINATURA: 09/11/2009.

ASSINAM: João Carlos de Souza Maia - Presidente da FAPEMAT/MT, Victor Manuel Aleixo – Concessionário e Taisir Mahmudo Karim - Reitor da UNEMAT.

EXTRATO DO PRIMEIRO TERMO ADITIVO AO TERMO DE CONCESSÃO E ACEITAÇÃO DE AUXÍLIO – PROCESSO: 046/2007

CONCEDENTE: Fundação de Amparo à Pesquisa do Estado de Mato Grosso – FAPEMAT/MT - CNPJ n.º 02.357.455/0001-94.

CONCESSIONÁRIO: Maria Saleti Ferraz Dias Ferreira.

INTERVENIENTE: UNEMAT

OBJETO: O presente termo aditivo tem por objeto prorrogar a vigência do Termo de Concessão e Aceitação de 046/2007, por mais 06 (seis) meses, passando a vencer em 04/06/2010.

DATA DA ASSINATURA: 09/11/2009.

ASSINAM: João Carlos de Souza Maia - Presidente da FAPEMAT/MT, Maria Saleti Ferraz Dias Ferreira – Concessionária e Taisir Mahmudo Karim - Reitor da UNEMAT.

UNEMAT

UNIVERSIDADE DO ESTADO DE MATO GROSSO

EXTRATO DO TERMO DE ACORDO DE COOPERAÇÃO PARA ESTÁGIO N.º 176/2009 PARTES: FUNDAÇÃO UNIVERSIDADE DO ESTADO DE MATO GROSSO/INSTITUTO AÇÃO VERDE.

DO OBJETO: proporcionar ao corpo discente regularmente matriculado e com frequência efetiva nos cursos da UNEMAT, a oportunidade de estágio de interesse curricular, como forma de complementação do ensino.

DA ASSINATURA: 04/11/2009

DA VIGÊNCIA: 04/11/2009 a 03/11/2014.

ASSINAM: Prof. Ms. Taisir Mahmudo Karim – Reitor da UNEMAT; e o Sr. Mauro Mendes Ferreira – Presidente.

EXTRATO DO ACORDO DE COOPERAÇÃO PARA ESTÁGIO N.º 189/2009

PARTES: FUNDAÇÃO UNIVERSIDADE DO ESTADO DE MATO GROSSO/G.C. PRETO CONSULTORIA E SERVIÇOS LTDA.

DO OBJETO: O presente Acordo tem por objeto proporcionar aos acadêmicos regularmente matriculados e com frequência efetiva nos cursos de graduação da UNEMAT a oportunidade de bolsa como forma de complementação da aprendizagem.

DA ASSINATURA: 05/10/2009

DA VIGÊNCIA: 05/10/2009 a 04/10/2014

ASSINAM: Prof. Ms. Taisir Mahmudo Karim – Reitor; e o Sr. Geraldo César Preto – Proprietário.

EXTRATO DO ACORDO DE COOPERAÇÃO PARA ESTÁGIO N.º 191/2009

PARTES: FUNDAÇÃO UNIVERSIDADE DO ESTADO DE MATO GROSSO/INSTITUTO ADVERTISTA DE EDUCAÇÃO – FILIAL DE 1.º GRAU “CELESTE”.

DO OBJETO: O presente Acordo tem por objeto proporcionar aos acadêmicos regularmente matriculados e com frequência efetiva nos cursos de graduação da UNEMAT a oportunidade de bolsa como forma de complementação da aprendizagem.

DA ASSINATURA: 15/10/2009

DA VIGÊNCIA: 15/10/2009 a 14/10/2014

ASSINAM: Prof. Ms. Taisir Mahmudo Karim – Reitor; e o Sr. Regis Gonzales dos Reis – Representante.

UNIVERSIDADE DO ESTADO DE MATO GROSSO

AVISO DE DISPENSA DE LICITAÇÃO N.º 023/2009-UNEMAT

A Comissão de Licitação – CL, instituída pela Portaria n.º 782/2009-UNEMAT, em nome da Universidade do Estado de Mato Grosso, torna Público, para conhecimento dos interessados, a *Dispensa de licitação* para a **locação de salas de aulas, para aplicação no dia 22 de novembro de 2009, das provas relativas ao Concurso Público do Estado de Mato Grosso, localizadas a Rua Antonio João, 26, Centro, Cáceres - MT, Colégio Qi, Qi Centro Educacional Ltda, CNPJ: 04.837.791/0001-60**, no período de aplicação de provas do concurso, mediante o pagamento da importância de R\$ 784,00 (Setecentos e Oitenta e Quatro Reais), com fundamento no art. 24, inc. X da Lei n.º 8.666/93. Cáceres-MT, 17 de Novembro de 2009.

Laiza Benta da Cruz Almeida

Presidente da Comissão de Licitação

UNIVERSIDADE DO ESTADO DE MATO GROSSO

AVISO DE DISPENSA DE LICITAÇÃO N.º 024/2009-UNEMAT

A Comissão de Licitação – CL, instituída pela Portaria n.º 782/2009-UNEMAT, em nome da Universidade do Estado de Mato Grosso, torna Público, para conhecimento dos interessados, a *Dispensa de licitação* para **Contratação de Pessoa Jurídica especializada na locação de veículos: veículo leve, bi-combustível tipo Carro de Passeio e caminhonete tipo pick-up, bi combustível, mensal, para atender a demanda da Covest na execução do Concurso unificado do Estado de Mato Grosso, através da contratação da empresa Locauto – Locadora Cáceres de Automóveis, CNPJ: 08.972.070/0001-13**, mediante o pagamento da importância de R\$ 75.000,00 (Setenta e cinco mil Reais) com fundamento no art. 24, inc. IV da Lei n.º 8.666/93.

Item	Descrição	Quant.	Valor Unit. R\$	Valor Total R\$
01	Locação de veículo leve, bi-combustível tipo Carro de Passeio, mensal	30	1.100,00	33.000,00
02	Locação de caminhonete tipo pick-up, bi combustível, mensal	12	3.500,00	42.000,00

Cáceres-MT, 17 de Novembro de 2009.

Laiza Benta da Cruz Almeida

Presidente da Comissão de Licitação

UNIVERSIDADE DO ESTADO DE MATO GROSSO

AVISO DE DISPENSA DE LICITAÇÃO N.º 025/2009-UNEMAT

A Comissão de Licitação – CL, instituída pela Portaria n.º 782/2009-UNEMAT, em nome da Universidade do Estado de Mato Grosso, torna Público, para conhecimento dos interessados, a *Dispensa de licitação* para a **locação de salas de aulas, para aplicação das provas, no dia 22 de novembro de 2009, das Salas de aulas dos Blocos “A”, “B”, “C”, “D” e “NPJ”, relativas ao Concurso Público do Estado de Mato Grosso, localizadas na Avenida Beira Rio, 3001, Jardim Europa, Cuiabá – MT, CENTRO UNIVERSITÁRIO CÂNDIDO RONDON – UNIRONDON, CNPJ: 24.771.792/0001-66**, no período de aplicação de provas do concurso, mediante o pagamento da importância de R\$ 10.535,00 (dez mil, quinhentos e trinta e cinco reais), com fundamento no art. 24, inc. X da Lei n.º 8.666/93. Cáceres-MT, 17 de Novembro de 2009.

Laiza Benta da Cruz Almeida

Presidente da Comissão de Licitação

UNIVERSIDADE DO ESTADO DE MATO GROSSO

RATIFICAÇÃO DE DISPENSA DE LICITAÇÃO N.º 023/2009-UNEMAT

Considerando estarem presentes todos os pressupostos autorizativos da legislação que regula a matéria, RATIFICO para efeitos do artigo 26 da Lei n.º 8.666/93 e suas alterações, a Dispensa de Licitação n.º 023/2009-UNEMAT, e AUTORIZO o Contrato de locação de salas de aulas, nas condições seguintes:

CONTRATANTE: UNIVERSIDADE DO ESTADO DE MATO GROSSO

CONTRATADO: Qi Centro Educacional Ltda, CNPJ: 04.837.791/0001-60.

Objeto: locação de salas de aulas, para aplicação no dia 22 de novembro de 2009, das provas relativas ao Concurso Público do Estado de Mato Grosso, localizadas a Rua Antonio João, 26, Centro, Cáceres - MT, Colégio Qi.

VALOR: R\$ 784,00 (Setecentos e Oitenta e Quatro Reais).

Fundamento: Artigo 24, inciso X da Lei n.º 8.666, de 21 de junho de 1993 e alterações. E, para a eficácia dos atos, DETERMINO que a presente ratificação e autorização sejam públicas no Diário

Oficial do Estado de Mato Grosso, conforme prevê o art. 26, caput, da Lei n. 8.666/93. Cáceres, 18 de Novembro de 2009.

Prof. Ms. Taisir Mahmudo Karim

Reitor da Universidade do Estado de Mato Grosso

**UNIVERSIDADE DO ESTADO DE MATO GROSSO
RATIFICAÇÃO DE DISPENSA DE LICITAÇÃO Nº 024/2009-UNEMAT**

Considerando estarem presentes todos os pressupostos autorizativos da legislação que regula a matéria, RATIFICO para efeitos do artigo 26 da Lei nº 8.666/93 e suas alterações, a Dispensa de Licitação nº 024/2009-UNEMAT, e AUTORIZO o Contrato de locação de salas de aulas, nas condições seguintes:

CONTRATANTE: **UNIVERSIDADE DO ESTADO DE MATO GROSSO**

CONTRATADO: **Locauto – Locadora Cáceres de Automóveis, CNPJ: 08.972.070/0001-13.**

Objeto: Contratação de Pessoa Jurídica especializada na locação de veículos: veículo leve, bi-combustível tipo Carro de Passeio e caminhonete tipo pick-up, bi-combustível, mensal, para atender a demanda da Covest na execução do Concurso unificado do Estado de Mato Grosso.

VALOR: R\$ 75.000,00 (Setenta e cinco mil Reais).

Fundamento: Artigo 24, inciso X da Lei n. 8666, de 21 de junho de 1993 e alterações. E, para a eficácia dos atos, DETERMINO que a presente ratificação e autorização sejam públicas no Diário Oficial do Estado de Mato Grosso, conforme prevê o art. 26, caput, da Lei n. 8.666/93.

Cáceres, 18 de Novembro de 2009.

Prof. Ms. Taisir Mahmudo Karim

Reitor da Universidade do Estado de Mato Grosso

**UNIVERSIDADE DO ESTADO DE MATO GROSSO
RATIFICAÇÃO DE DISPENSA DE LICITAÇÃO Nº 025/2009-UNEMAT**

Considerando estarem presentes todos os pressupostos autorizativos da legislação que regula a matéria, RATIFICO para efeitos do artigo 26 da Lei nº 8.666/93 e suas alterações, a Dispensa de Licitação nº 025/2009-UNEMAT, e AUTORIZO o Contrato de locação de salas de aulas, nas condições seguintes:

CONTRATANTE: **UNIVERSIDADE DO ESTADO DE MATO GROSSO**

CONTRATADO: **CENTRO UNIVERSITÁRIO CÂNDIDO RONDON – UNIRONDON, CNPJ: 24.771.792/0001-66.**

Objeto: locação de salas de aulas, para aplicação das provas, no dia 22 de novembro de 2009, das Salas de aulas dos Blocos "A", "B", "C", "D" e "NPJ", relativas ao Concurso Público do Estado de Mato Grosso, localizadas na Avenida Beira Rio, 3001, Jardim Europa, Cuiabá – MT.

VALOR: R\$ 10.535,00 (dez mil, quinhentos e trinta e cinco reais).

Fundamento: Artigo 24, inciso X da Lei n. 8666, de 21 de junho de 1993 e alterações. E, para a eficácia dos atos, DETERMINO que a presente ratificação e autorização sejam públicas no Diário Oficial do Estado de Mato Grosso, conforme prevê o art. 26, caput, da Lei n. 8.666/93.

Cáceres, 18 de Novembro de 2009.

Prof. Ms. Taisir Mahmudo Karim

Reitor da Universidade do Estado de Mato Grosso

**UNIVERSIDADE DO ESTADO DE MATO GROSSO
RATIFICAÇÃO DE DISPENSA DE LICITAÇÃO Nº 019/2009-UNEMAT**

Considerando estarem presentes todos os pressupostos autorizativos da legislação que regula a matéria, RATIFICO para efeitos do artigo 26 da Lei nº 8.666/93 e suas alterações, a Dispensa de Licitação nº 019/2009-UNEMAT, e AUTORIZO o Contrato de locação de salas de aulas, nas condições seguintes:

CONTRATANTE: **UNIVERSIDADE DO ESTADO DE MATO GROSSO**

CONTRATADO: **Instituto Federal de Educação, Ciência e Tecnologia de Mato Grosso – CNPJ: 33.710.211/0001-77.**

Objeto: locação de salas de aulas, para aplicação no dia 22 de novembro de 2009, das provas relativas ao Concurso Público do Estado de Mato Grosso, localizadas a Rua Zumira Canavarro, 95 – Centro, Cuiabá – MT, Instituto Federal de Educação, Ciência e Tecnologia de Mato Grosso.

VALOR: R\$ 6.875,00 (Seis mil e quatrocentos Reais).

Fundamento: Artigo 24, inciso X da Lei n. 8666, de 21 de junho de 1993 e alterações. E, para a eficácia dos atos, DETERMINO que a presente ratificação e autorização sejam públicas no Diário Oficial do Estado de Mato Grosso, conforme prevê o art. 26, caput, da Lei n. 8.666/93.

Cáceres, 17 de Novembro de 2009.

Prof. Ms. Taisir Mahmudo Karim

Reitor da Universidade do Estado de Mato Grosso

**UNIVERSIDADE DO ESTADO DE MATO GROSSO
RATIFICAÇÃO DE DISPENSA DE LICITAÇÃO Nº 020/2009-UNEMAT**

Considerando estarem presentes todos os pressupostos autorizativos da legislação que regula a matéria, RATIFICO para efeitos do artigo 26 da Lei nº 8.666/93 e suas alterações, a Dispensa de Licitação nº 020/2009-UNEMAT, e AUTORIZO o Contrato de locação de salas de aulas, nas condições seguintes:

CONTRATANTE: **UNIVERSIDADE DO ESTADO DE MATO GROSSO**

CONTRATADO: **Instituto Educacional de Cáceres Ltda – CNPJ: 04.534.804/0001-21.**

Objeto: locação de salas de aulas, para aplicação no dia 22 de novembro de 2009, das provas relativas ao Concurso Público do Estado de Mato Grosso, localizadas a Rua Bom Jardim, 420 – São Miguel, Cáceres - MT, Instituto Educacional de Cáceres.

VALOR: R\$ 200,00 (Duzentos Reais).

Fundamento: Artigo 24, inciso X da Lei n. 8666, de 21 de junho de 1993 e alterações. E, para a eficácia dos atos, DETERMINO que a presente ratificação e autorização sejam públicas no Diário Oficial do Estado de Mato Grosso, conforme prevê o art. 26, caput, da Lei n. 8.666/93.

Cáceres, 17 de Novembro de 2009.

Prof. Ms. Taisir Mahmudo Karim

Reitor da Universidade do Estado de Mato Grosso

**UNIVERSIDADE DO ESTADO DE MATO GROSSO
RATIFICAÇÃO DE DISPENSA DE LICITAÇÃO Nº 021/2009-UNEMAT**

Considerando estarem presentes todos os pressupostos autorizativos da legislação que regula a matéria, RATIFICO para efeitos do artigo 26 da Lei nº 8.666/93 e suas alterações, a Dispensa de Licitação nº 021/2009-UNEMAT, e AUTORIZO o Contrato de locação de salas de aulas, nas condições seguintes:

CONTRATANTE: **UNIVERSIDADE DO ESTADO DE MATO GROSSO**

CONTRATADO: **Associação Varzeagrandense de Ensino e Cultura Ltda – CNPJ: 02.559.136/0001-61.**

Objeto: locação de salas de aulas, para aplicação no dia 22 de novembro de 2009, das provas relativas ao Concurso Público do Estado de Mato Grosso, localizadas a Av. Arthur Bernardes, 525 – Jardim Aeroporto, Várzea Grande - MT, IVE - Colégio e Faculdades Integradas de Várzea Grande.

VALOR: R\$ 11.160,00 (Onze mil cento e sessenta reais).

Fundamento: Artigo 24, inciso X da Lei n. 8666, de 21 de junho de 1993 e alterações. E, para a eficácia dos atos, DETERMINO que a presente ratificação e autorização sejam públicas no Diário Oficial do Estado de Mato Grosso, conforme prevê o art. 26, caput, da Lei n. 8.666/93.

Cáceres, 17 de Novembro de 2009.

Prof. Ms. Taisir Mahmudo Karim

Reitor da Universidade do Estado de Mato Grosso

**UNIVERSIDADE DO ESTADO DE MATO GROSSO
RATIFICAÇÃO DE DISPENSA DE LICITAÇÃO Nº 022/2009-UNEMAT**

Considerando estarem presentes todos os pressupostos autorizativos da legislação que regula a matéria, RATIFICO para efeitos do artigo 26 da Lei nº 8.666/93 e suas alterações, a Dispensa de Licitação nº 022/2009-UNEMAT, e AUTORIZO o Contrato de locação de salas de aulas, nas condições seguintes:

CONTRATANTE: **UNIVERSIDADE DO ESTADO DE MATO GROSSO**

CONTRATADO: **Instituto Santa Maria – CNPJ: 03.192.002/0001-18.**

Objeto: locação de salas de aulas, para aplicação no dia 22 de novembro de 2009, das provas relativas ao Concurso Público do Estado de Mato Grosso, localizadas a Rua dos Caçadores, 260 – Cavalhada, Cáceres - MT, Instituto Santa Maria.

VALOR: R\$ 2.000,00 (Dois mil Reais).

Fundamento: Artigo 24, inciso X da Lei n. 8666, de 21 de junho de 1993 e alterações. E, para a eficácia dos atos, DETERMINO que a presente ratificação e autorização sejam públicas no Diário Oficial do Estado de Mato Grosso, conforme prevê o art. 26, caput, da Lei n. 8.666/93.

Cáceres, 17 de Novembro de 2009.

Prof. Ms. Taisir Mahmudo Karim

Reitor da Universidade do Estado de Mato Grosso

EVENTOS DE PESSOAL

SECRETARIAS

CASA CIVIL DO ESTADO DE MATO GROSSO

BOLETIM DE PESSOAL/CCIVIL/00051/2009

DE: 19/11/2009

O Secretário-Chefe da Casa Civil no uso de suas atribuições que lhes são conferidas por lei,

Resolve: DEFERIR

Evento: LICENÇA PARA TRATAMENTO DE SAUDE

Processo N.:

Nome: (52678/1) BETHANIA AUXILIADORA FIGUEIREDO MONTEIRO

Cargo/Função: (11649) DGA-10 SERVIDOR

Un. Adm: (127981) GERENCIA DE GESTAO DE PESSOAS

A Partir de: 11/11/2009 Até 25/11/2009

PUBLICADA, REGISTRADA, CUMPRÁ-SE.

Cuiabá-MT, 19 de Novembro de 2009.

Eumar Roberto Novacki

Secretário-Chefe da Casa Civil

PGE

PROCURADORIA GERAL DO ESTADO

BOLETIM DE PESSOAL/PGE/00080/2009

DE: 19/11/2009

O Procurador-Geral do Estado no uso de suas atribuições que lhes são conferidas por lei,

Resolve: DEFERIR

Evento: LICENÇA PARA TRATAMENTO DE SAUDE EM PESSOA DA FAMILIA

Processo N.:

Nome: (28059/2) CECILIA SANTANA DA SILVA

Cargo/Função: (11525) DGA-8

Un. Adm: (146560) SUBPROCURADORIA-GERAL FISCAL

A Partir de: 21/09/2009 Até 25/09/2009

Processo N.:

Nome: (28059/2) CECILIA SANTANA DA SILVA

Cargo/Função: (11525) DGA-8

Un. Adm: (146560) SUBPROCURADORIA-GERAL FISCAL

A Partir de: 05/10/2009 Até 13/10/2009

PUBLICADA, REGISTRADA, CUMPRÁ-SE.

Cuiabá-MT, 19 de Novembro de 2009.

Dorgival Veras de Carvalho

Procurador-Geral do Estado

PORTARIA/PGE/00071/2009

DE: 19/11/2009

O Procurador-Geral do Estado no uso de suas atribuições que lhes são conferidas por lei,

Resolve: DESIGNAR

Evento: DESIGNAÇÃO EM SUBSTITUIÇÃO CARGO EM COMISSÃO/FUNÇÃO

Processo N. : 838741/09/pge

Nome: (33818/1) DIONETE AUXILIADORA MAGALHAES

A Partir de: 23/11/2009 Até 22/12/2009

Cargo/Função: (11525) DGA-8

Substituído: (215801) IONÁ KEITIANA PETRI DE AZEVEDO

Un. Adm: (146633) GAB. SUBPROC-GERAL DE COORD. DAS PROC. REGI

PUBLICADA, REGISTRADA, CUMPRÁ-SE.

Cuiabá-MT, 19 de Novembro de 2009.

Dorgival Veras de Carvalho

Procurador-Geral do Estado

SAD

SECRETARIA DE ESTADO DE ADMINISTRAÇÃO

BOLETIM DE PESSOAL/SAD/00520/2009 DE: 19/11/2009
 O Secretário de Estado de Administração no uso de suas atribuições que lhes são conferidas por lei,
 Resolve: DEFERIR
 Evento: LICENÇA PARA TRATAMENTO DE SAUDE
 Processo N.:
 Nome: (138296/1) ANGELO CARLOS CARLINI DE MORAES
 Cargo/Função: (5347) TECNICO DA AREA INSTRUMENTAL
 Un. Adm: (139670) GER.DE GESTAO DE DOCUMENTOS III
 A Partir de: 14/11/2009 Até 13/12/2009
 PUBLICADA, REGISTRADA, CUMPRÁ-SE.
 Cuiabá-MT, 19 de Novembro de 2009.
 Geraldo Aparecido de Vitto Junior
 Secretário de Estado de Administração

BOLETIM DE PESSOAL/SAD/00521/2009 DE: 19/11/2009
 O Secretário de Estado de Administração no uso de suas atribuições que lhes são conferidas por lei,
 Resolve: CONCEDER
 Evento: LICENÇA PREMIO - CONCESSÃO
 Processo N.: 684334/2009
 Nome: (81501/1) EUDES MARIA DA SILVA MARTINS
 Quinquênio: 18/10/2004 Ate 17/10/2009
 Qtde Dias: 90
 Processo N.: 766233/2009
 Nome: (115406/1) FERNANDA LEITE DA MATTA
 Quinquênio: 09/08/2004 Ate 08/08/2009
 Qtde Dias: 90
 Processo N.: 803771/2009
 Nome: (61306/7) GRAZIELA DE OLIVEIRA
 Quinquênio: 22/01/2004 Ate 21/01/2009
 Qtde Dias: 90
 Processo N.: 797200/2009
 Nome: (118382/1) HELENA VILLALBA DUARTE DA SILVA
 Quinquênio: 04/11/2004 Ate 03/11/2009
 Qtde Dias: 90
 Processo N.: 771090/2009
 Nome: (98910/2) HENRIQUE DE OLIVEIRA FERNANDES
 Quinquênio: 27/04/2004 Ate 26/04/2009
 Qtde Dias: 90
 Processo N.: 783002/2009
 Nome: (13337/1) IRLEIGIAN PEREIRA ROCHA
 Quinquênio: 09/03/2002 Ate 08/03/2007
 Qtde Dias: 90
 Processo N.: 571586/2009
 Nome: (46880/16) JANETH BRAGA DE MEDEIROS
 Quinquênio: 09/10/2004 Ate 08/10/2009
 Qtde Dias: 90
 Processo N.: 747056/2009
 Nome: (33782/1) JANETI XAVIER VILHALBA DE LIMA
 Quinquênio: 19/05/2004 Ate 18/05/2009
 Qtde Dias: 90
 Processo N.: 782236/2009
 Nome: (118071/1) JOAO PAULO DOMINCIANO DE SOUZA
 Quinquênio: 27/10/2004 Ate 26/10/2009
 Qtde Dias: 90
 Processo N.: 756936/2009
 Nome: (18250/1) LOURIVAL PLACIDO DE AMORIM
 Quinquênio: 23/08/2004 Ate 22/08/2009
 Qtde Dias: 90
 Processo N.: 643551/2009
 Nome: (33256/1) LUCILEY NERIS DA SILVA
 Quinquênio: 22/02/2003 Ate 21/02/2008
 Qtde Dias: 90
 Processo N.: 794217/2009
 Nome: (118076/1) MARIA JOSE DE DEUS
 Quinquênio: 27/10/2004 Ate 26/10/2009
 Qtde Dias: 90
 Processo N.: 764364/2009
 Nome: (115837/1) MICHELLE TAQUES JARDIM SILVA
 Quinquênio: 21/06/2004 Ate 20/06/2009
 Qtde Dias: 90
 Processo N.: 767280/2009
 Nome: (42467/2) MIRIAN REGINA DE ASSUNCAO FARIA
 Quinquênio: 17/10/2004 Ate 16/10/2009
 Qtde Dias: 90
 Processo N.: 737687/2009
 Nome: (43290/1) PRISCILA APARECIDA GOTTARDELLO
 Quinquênio: 31/08/1988 Ate 30/08/1993
 Qtde Dias: 90
 Processo N.: 777002/2009
 Nome: (106863/1) RICARDO MONTEIRO
 Quinquênio: 10/04/2003 Ate 09/04/2008
 Qtde Dias: 90
 Processo N.: 784274/2009
 Nome: (38885/3) RITA DE CASSIA DA SILVA CAMPOS AYUB
 Quinquênio: 09/02/1991 Ate 08/02/1996
 Qtde Dias: 90
 Processo N.: 791882/2009
 Nome: (117950/1) SIGUINEI SUCH
 Quinquênio: 25/10/2004 Ate 24/10/2009
 Qtde Dias: 90
 Processo N.: 765323/2009
 Nome: (38010/1) SUELY BENEDITA SOARES DE LARA
 Quinquênio: 01/03/2003 Ate 28/02/2008

Qtde Dias: 90
 Processo N.: 774965/2009
 Nome: (118360/1) SUZIENE CRISTINA MANZI SANTOS
 Quinquênio: 26/10/2004 Ate 25/10/2009
 Qtde Dias: 90
 Processo N.: 665537/2009
 Nome: (18538/1) VALTINA LEITE DE AZEVEDO
 Quinquênio: 07/08/2004 Ate 06/08/2009
 Qtde Dias: 90
 Processo N.: 801047/2009
 Nome: (116011/1) VERA MARIA SARAIWA TAVARES
 Quinquênio: 23/06/2004 Ate 22/06/2009
 Qtde Dias: 90
 Processo N.: 768400/2009
 Nome: (86661/3) VERONI TERCIA MONTEIRO GARCIA
 Quinquênio: 13/08/2004 Ate 12/08/2009
 Qtde Dias: 90
 Processo N.: 766028/2009
 Nome: (93984/6) VICTOR RODRIGUES
 Quinquênio: 16/06/2004 Ate 15/06/2009
 Qtde Dias: 90
 Processo N.: 799726/2009
 Nome: (110680/1) WELDO FERREIRA DOS SANTOS
 Quinquênio: 04/12/2003 Ate 03/12/2008
 Qtde Dias: 90
 PUBLICADA, REGISTRADA, CUMPRÁ-SE.
 Cuiabá-MT, 19 de Novembro de 2009.
 Geraldo Aparecido de Vitto Junior
 Secretário de Estado de Administração

BOLETIM DE PESSOAL/SAD/00522/2009 DE: 19/11/2009
 O Secretário de Estado de Administração no uso de suas atribuições que lhes são conferidas por lei,
 Resolve: RETIFICAR
 Evento: LICENÇA PREMIO - CONCESSÃO
 Processo N.: 795250/2009
 Nome: (90154/1) NEUZA MARIA DA CUNHA
 Quinquênio: 15/09/2000 Ate 14/09/2005
 Qtde Dias: 90
 PUBLICADA, REGISTRADA, CUMPRÁ-SE.
 Cuiabá-MT, 19 de Novembro de 2009.
 Geraldo Aparecido de Vitto Junior
 Secretário de Estado de Administração

SEFAZ

SECRETARIA DE ESTADO DE FAZENDA

BOLETIM DE PESSOAL/SEFAZ/00408/2009 DE: 19/11/2009
 O Secretário de Estado de Fazenda no uso de suas atribuições que lhes são conferidas por lei,
 Resolve: DEFERIR
 Evento: LICENÇA PREMIO - GOZO
 Processo N.: 813336/2009
 Nome: (8044/1) ALUISSO LOURENÇO DA SILVA
 Cargo/Função: (5363) AGENTE DA AREA INSTRUMENTAL
 Quinquênio de Referência: 01/03/1980 Ate 28/02/1990
 A Partir de: 01/11/2009 Ate 30/12/2009
 Processo N.: 813336/2009
 Nome: (8380/1) CARLOS ROBERTO JOSETTI DORILEO
 Cargo/Função: (5363) AGENTE DA AREA INSTRUMENTAL
 Quinquênio de Referência: 01/09/1980 Ate 31/08/2008
 A Partir de: 03/11/2009 Ate 02/12/2009
 Processo N.: 813336/2009
 Nome: (37476/1) CECILIA DE SOUZA FERREIRA
 Cargo/Função: (5363) AGENTE DA AREA INSTRUMENTAL
 Quinquênio de Referência: 08/05/2003 Ate 07/05/2008
 A Partir de: 03/11/2009 Ate 02/12/2009
 Processo N.: 813336/2009
 Nome: (96698/2) DILCINÉIA HONORATO DE FIGUEIREDO
 Cargo/Função: (5541) GESTOR GOVERNAMENTAL
 Quinquênio de Referência: 09/04/2007 Ate 08/04/2007
 A Partir de: 23/11/2009 Ate 22/12/2009
 Processo N.: 813336/2009
 Nome: (48849/1) DIVONCIR DOS SANTOS BRUNNER
 Cargo/Função: (6445) AGENTE DE ADM. FAZEND LEI 9049/2008
 Quinquênio de Referência: 22/03/1999 Ate 21/03/2004
 A Partir de: 01/11/2009 Ate 30/11/2009
 Processo N.: 813336/2009
 Nome: (12642/1) ELIZABETH SOARES VIEIRA
 Cargo/Função: (11308) AGENTE DE TRIBUTOS EST/LC363
 Quinquênio de Referência: 14/08/1988 Ate 13/08/2003
 A Partir de: 13/10/2009 Ate 11/11/2009
 Processo N.: 813336/2009
 Nome: (13276/1) FIDELIS FRANCISCA LECHNER
 Cargo/Função: (5380) AUXILIAR DA AREA INSTRUMENTAL
 Quinquênio de Referência: 06/05/2002 Ate 07/05/2007
 A Partir de: 01/11/2009 Ate 30/11/2009
 Processo N.: 673712/2009.
 Nome: (49615/1) ISAIAS GIMENEZ
 Cargo/Função: (6445) AGENTE DE ADM. FAZEND LEI 9049/2008
 Quinquênio de Referência: 01/09/1988 Ate 31/08/1993
 A Partir de: 10/08/2009 Ate 08/09/2009
 Processo N.: 813336/2009.
 Nome: (12656/1) IZAIAS BATISTA DA CRUZ
 Cargo/Função: (5363) AGENTE DA AREA INSTRUMENTAL
 Quinquênio de Referência: 10/02/1992 Ate 09/02/1997
 A Partir de: 03/11/2009 Ate 02/12/2009
 Processo N.: 813336/2009

Nome: (12639/1) KAROLINA ZENAIDE DORNADSON RODRIGUES
Cargo/Função: (5363) AGENTE DA AREA INSTRUMENTAL
Quinquênio de Referência: 08/03/2002 Ate 07/03/2007
A Partir de: 03/11/2009 Ate 02/12/2009
Processo N.: 813336/2009

Nome: (49592/1) KATIA MARIA TORRES ROTHER
Cargo/Função: (6445) AGENTE DE ADM. FAZEND LEI 9049/2008
Quinquênio de Referência: 11/06/1985 Ate 10/06/1995
A Partir de: 03/11/2009 Ate 02/12/2009
Processo N.: 813336/2009.

Nome: (22808/1) LELIA MARIA LEITE DA SILVA PEREIRA
Cargo/Função: (5347) TECNICO DA AREA INSTRUMENTAL
Quinquênio de Referência: 01/05/2001 Ate 30/04/2006
A Partir de: 03/11/2009 Ate 31/01/2010
Processo N.: 813336/2009.

Nome: (48748/1) MAGDA CARVALHO DORILEO
Cargo/Função: (6440) AGENTE DE ADM. FAZENDARIO
Quinquênio de Referência: 22/03/1999 Ate 21/03/2004
A Partir de: 03/11/2009 Ate 02/12/2009
Processo N.: 813336/2009.

Nome: (48864/1) MANOEL DE FARIAS
Cargo/Função: (6445) AGENTE DE ADM. FAZEND LEI 9049/2008
Quinquênio de Referência: 01/04/1994 Ate 31/03/1999
A Partir de: 03/11/2009 Ate 02/12/2009
Processo N.: 813336/2009.

Nome: (6292/1) MARIA AUXILIADORA BARBOSA
Cargo/Função: (5380) AUXILIAR DA AREA INSTRUMENTAL
Quinquênio de Referência: 07/04/2000 Ate 06/04/2005
A Partir de: 28/11/2009 Ate 25/02/2010
Processo N.: 813336/2009

Nome: (16602/1) MARILZA CRISTINA BUENO CORREA
Cargo/Função: (5363) AGENTE DA AREA INSTRUMENTAL
Quinquênio de Referência: 17/11/2003 Ate 16/11/2008
A Partir de: 03/11/2009 Ate 02/12/2009
Processo N.: 813336/2009.

Nome: (38345/1) NELSON BARBOSA ALVES
Cargo/Função: (11282) FISCAL DE TRIBUTOS EST./LC 227
Quinquênio de Referência: 01/10/1990 Ate 30/10/1995
A Partir de: 03/11/2009 Ate 01/01/2010
Processo N.: 813336/2009

Nome: (87737/2) WAGNER ADRIANO PROCOPIO DA SILVA
Cargo/Função: (5347) TECNICO DA AREA INSTRUMENTAL
Quinquênio de Referência: 07/02/2000 Ate 06/02/2005
A Partir de: 03/11/2009 Ate 02/12/2009
PUBLICADA, REGISTRADA, CUMPRÁ-SE.
Cuiabá-MT, 19 de Novembro de 2009.
Eder de Moraes Dias
Secretário de Estado de Fazenda

BOLETIM DE PESSOAL/SEFAZ/00407/2009 DE: 19/11/2009
O Secretário de Estado de Fazenda no uso de suas atribuições que lhes são conferidas por lei,
Resolve: DEFERIR
Evento: LICENÇA PARA TRATAMENTO DE SAUDE EM PESSOA DA FAMILIA
Processo N.:
Nome: (109593/5) BEATRIZ HELENA CANAVARROS MONACO
Cargo/Função: (11509) DGA-6
Un. Adm: (132209) UNID. DE ASSESSORIA
A Partir de: 03/11/2009 Até 17/11/2009
PUBLICADA, REGISTRADA, CUMPRÁ-SE.
Cuiabá-MT, 19 de Novembro de 2009.
Eder de Moraes Dias
Secretário de Estado de Fazenda

SINFRA

SECRETARIA DE ESTADO DE INFRA-ESTRUTURA

BOLETIM DE PESSOAL/SINFRA/00116/2009 DE: 19/11/2009
O Secretário de Estado de Infra-Estrutura no uso de suas atribuições que lhes são conferidas por lei,
Resolve: DEFERIR
Evento: LICENÇA PREMIO - GOZO
Processo N.: 612013/2008
Nome: (80823/1) MARIA ALVES SODRÉ
Cargo/Função: (6050) AGENTE DESENV. ECON. SOCIAL
Quinquênio de Referência: 03/05/1998 Ate 02/05/2003
A Partir de: 01/10/2009 Ate 30/10/2009
Processo N.: 722915/2009
Nome: (80764/1) TOMY RANGEL MOSHAGE
Cargo/Função: (6050) AGENTE DESENV. ECON. SOCIAL
Quinquênio de Referência: 03/01/1997 Ate 02/01/2002
A Partir de: 13/10/2009 Ate 11/11/2009
Processo N.: 722915/2009
Nome: (80764/1) TOMY RANGEL MOSHAGE
Cargo/Função: (6050) AGENTE DESENV. ECON. SOCIAL
Quinquênio de Referência: 03/01/2002 Ate 02/01/2007
A Partir de: 12/11/2009 Ate 11/12/2009
PUBLICADA, REGISTRADA, CUMPRÁ-SE.
Cuiabá-MT, 19 de Novembro de 2009.
Vilceu Francisco Marchetti
Secretário de Estado de Infra-Estrutura

BOLETIM DE PESSOAL/SINFRA/00117/2009 DE: 19/11/2009
O Secretário de Estado de Infra-Estrutura no uso de suas atribuições que lhes são conferidas por lei,
Resolve: TORNAR SEM EFEITO
Evento: LICENÇA PREMIO - GOZO
Processo N.: 267604/2008

Nome: (81494/1) SUELY LEITE PEREIRA
Cargo/Função: (6050) AGENTE DESENV. ECON. SOCIAL
Quinquênio de Referência: 07/06/1996 Ate 06/06/2001
A Partir de: 01/06/2009 Ate 29/08/2009
PUBLICADA, REGISTRADA, CUMPRÁ-SE.
Cuiabá-MT, 19 de Novembro de 2009.
Vilceu Francisco Marchetti
Secretário de Estado de Infra-Estrutura

SEJUSP

SECRETARIA DE ESTADO DE JUSTIÇA E SEGURANÇA PÚBLICA

BOLETIM DE PESSOAL/SEJUS/00545/2009 DE: 19/11/2009
O Secretário de Estado de Justiça e Seg Pública no uso de suas atribuições que lhes são conferidas por lei,
Resolve: DEFERIR
Evento: LICENÇA PARA TRATAMENTO DE SAUDE EM PESSOA DA FAMILIA
Processo N.:
Nome: (80207/1) BENEDITA DOS SANTOS RAMOS
Cargo/Função: (9229) AUX. SISTEMA SOCIO EDUC
Un. Adm: (129569) DIR.DO CENTRO SOCIOEDUCATIVO-POLO CUIABA
A Partir de: 03/11/2009 Até 02/12/2009
Processo N.:
Nome: (90335/1) VILDIANE CRISTINA SENE NUNES
Cargo/Função: (10278) AGENTE PRISIONAL DO SIST.PRISIONAL
Un. Adm: (129941) SUBDIRETORIA PENIT.FEMININA ANA M.C.MAY
A Partir de: 09/11/2009 Até 12/11/2009
PUBLICADA, REGISTRADA, CUMPRÁ-SE.
Cuiabá-MT, 19 de Novembro de 2009.
Diógenes Gomes Curado Filho
Secretário de Estado de Justiça e Seg Pública

BOLETIM DE PESSOAL/SEJUS/00544/2009 DE: 19/11/2009
O Secretário de Estado de Justiça e Seg Pública no uso de suas atribuições que lhes são conferidas por lei,
Resolve: DEFERIR
Evento: LICENÇA PARA TRATAMENTO DE SAUDE
Processo N.:
Nome: (80714/1) ELZANIRA GONCALVES DE SOUZA
Cargo/Função: (9245) AGENTE ORIENT.SIST.SOCIOEDUC.-44H
Un. Adm: (129593) GER.UNID.INTERN.PROVISORIA E INTERN.FEM I
A Partir de: 16/11/2009 Até 14/01/2010
Processo N.:
Nome: (97795/2) FABIANO FRATTA PEREIRA PINTO
Cargo/Função: (10278) AGENTE PRISIONAL DO SIST.PRISIONAL
Un. Adm: (129895) DIR.DO CENTRO DE RESSOCIALIZACAO CUIABA
A Partir de: 09/11/2009 Até 23/11/2009
Processo N.:
Nome: (21263/1) JUCINEIDE RAMIRES NUNES DE OLIVEIRA
Cargo/Função: (10979) PAPILOSCOPISTA
Un. Adm: (129810) GER.DE PROCESSAMENTO E DOCUMENTACAO(III)
A Partir de: 07/11/2009 Até 05/01/2010
Processo N.:
Nome: (124866/1) MARIA JOSE BARBOSA FERREIRA
Cargo/Função: (10278) AGENTE PRISIONAL DO SIST.PRISIONAL
Un. Adm: (129909) SUBDIRETORIA CENTRO RESSOCIALIZACAO.CBA
A Partir de: 04/11/2009 Até 02/01/2010
Processo N.:
Nome: (85376/1) SILVANA DOS SANTOS LEITE LOPES
Cargo/Função: (10278) AGENTE PRISIONAL DO SIST.PRISIONAL
Un. Adm: (130001) SUBDIRETORIA PENITENCIARIA RONDONOPOLIS
A Partir de: 16/11/2009 Até 15/12/2009
PUBLICADA, REGISTRADA, CUMPRÁ-SE.
Cuiabá-MT, 19 de Novembro de 2009.
Diógenes Gomes Curado Filho
Secretário de Estado de Justiça e Seg Pública

BOLETIM DE PESSOAL/SEJUS/00543/2009 DE: 19/11/2009
O Secretário de Estado de Justiça e Seg Pública no uso de suas atribuições que lhes são conferidas por lei,
Resolve: CONCEDER
Evento: ADICIONAL NOTURNO
Processo N.: 126cc
Nome: (127817/3) ADALBERTO DIAS DE OLIVEIRA
Cargo/Função: (10278) AGENTE PRISIONAL DO SIST.PRISIONAL
Un. Adm: (130036) DIRETORIA DA PENITENCIARIA DE SINOP
A Partir de: 01/10/2009 Até 01/10/2009
Processo N.: 126cc
Nome: (125577/1) ADELAR LETTI
Cargo/Função: (10278) AGENTE PRISIONAL DO SIST.PRISIONAL
Un. Adm: (130281) DIRETORIA DA CADEIA PUBLICA DE JACIARA
A Partir de: 01/10/2009 Até 01/10/2009
Processo N.: 126cc
Nome: (123466/2) ADEMIR CAMPOS AMBROZIO
Cargo/Função: (10278) AGENTE PRISIONAL DO SIST.PRISIONAL
Un. Adm: (130141) DIRETORIA DA CADEIA PUBLICA DE CACERES
A Partir de: 01/10/2009 Até 01/10/2009
Processo N.: 126cc
Nome: (127522/1) ADEMIR MARTINEZ
Cargo/Função: (10278) AGENTE PRISIONAL DO SIST.PRISIONAL
Un. Adm: (130141) DIRETORIA DA CADEIA PUBLICA DE CACERES
A Partir de: 01/10/2009 Até 01/10/2009
Processo N.: 126cc
Nome: (106012/2) ADEVANIA SALVADOR
Cargo/Função: (10278) AGENTE PRISIONAL DO SIST.PRISIONAL
Un. Adm: (130036) DIRETORIA DA PENITENCIARIA DE SINOP
A Partir de: 01/10/2009 Até 01/10/2009
Processo N.: 1f

Nome: (217156/1) ADILSON AMARANTE DE AMORIM
Cargo/Função: (9245) AGENTE ORIENT. SIST. SOCIOEDUC.-44H
Un. Adm: (109215) SUPERINT.DO SISTEMA SOCIO-EDUCATIVO
A Partir de: 01/10/2009 Até 01/10/2009
Processo N.: 126cc

Nome: (122211/1) ADRIANO APARECIDO DADA
Cargo/Função: (11622) DGA-8 SERVIDOR
Un. Adm: (130540) DIRETORIA CADEIA PUBLICA DE NORTELANDIA
A Partir de: 01/10/2009 Até 01/10/2009
Processo N.: 126cc

Nome: (206977/2) ALAN WENDEL GOMES DOS SANTOS
Cargo/Função: (10278) AGENTE PRISIONAL DO SIST.PRISIONAL
Un. Adm: (130036) DIRETORIA DA PENITENCIARIA DE SINOP
A Partir de: 01/10/2009 Até 01/10/2009
Processo N.: 1f

Nome: (217218/1) ALAOR JUNIOR DA SILVA RONDON PEREIRA
Cargo/Função: (9245) AGENTE ORIENT. SIST. SOCIOEDUC.-44H
Un. Adm: (109215) SUPERINT.DO SISTEMA SOCIO-EDUCATIVO
A Partir de: 01/10/2009 Até 01/10/2009
Processo N.: 126cc

Nome: (40235/1) ALBERTINO ALVES CORREA
Cargo/Função: (8990) ASSISTENTE SISTEMA PRISIONAL
Un. Adm: (130362) DIRETORIA DA CADEIA PUBLICA DE SORRISO
A Partir de: 01/09/2009 Até 01/09/2009
Processo N.: 1f

Nome: (131275/1) ALESSANDRA EROTILDES DA SILVA
Cargo/Função: (10278) AGENTE PRISIONAL DO SIST.PRISIONAL
Un. Adm: (129585) GER.DA UNID. DE INTERNACAO MASCULINA (I)
A Partir de: 14/10/2009 Até 14/10/2009
Processo N.: 126cc

Nome: (94593/1) ALEX ALVES DA SILVA
Cargo/Função: (10979) PAPILOSCOPISTA
Un. Adm: (129780) COORD.DE IDENTIFICACAO
A Partir de: 01/08/2009 Até 01/08/2009
Processo N.: 126cc

Nome: (94593/1) ALEX ALVES DA SILVA
Cargo/Função: (10979) PAPILOSCOPISTA
Un. Adm: (129780) COORD.DE IDENTIFICACAO
A Partir de: 25/07/2009 Até 25/07/2009
Processo N.: 126cc

Nome: (94593/1) ALEX ALVES DA SILVA
Cargo/Função: (10979) PAPILOSCOPISTA
Un. Adm: (129780) COORD.DE IDENTIFICACAO
A Partir de: 01/09/2009 Até 01/09/2009
Processo N.: 126cc

Nome: (217779/1) ALEXANDRE BARBOSA DO NASCIMENTO
Cargo/Função: (10278) AGENTE PRISIONAL DO SIST.PRISIONAL
Un. Adm: (130141) DIRETORIA DA CADEIA PUBLICA DE CACERES
A Partir de: 01/10/2009 Até 01/10/2009
Processo N.: 126cc

Nome: (115917/1) ALEXANDRE MENDES VIEIRA
Cargo/Função: (10278) AGENTE PRISIONAL DO SIST.PRISIONAL
Un. Adm: (130141) DIRETORIA DA CADEIA PUBLICA DE CACERES
A Partir de: 01/10/2009 Até 01/10/2009
Processo N.: 126cc

Nome: (127732/2) ALEXANDRO MARQUES JARDIM
Cargo/Função: (10278) AGENTE PRISIONAL DO SIST.PRISIONAL
Un. Adm: (130036) DIRETORIA DA PENITENCIARIA DE SINOP
A Partir de: 01/10/2009 Até 01/10/2009
Processo N.: 1f

Nome: (125062/1) ALEXANDRO SOUZA
Cargo/Função: (10278) AGENTE PRISIONAL DO SIST.PRISIONAL
Un. Adm: (130419) DIRETORIA CADEIA PUBLICA ALTO ARAGUAIA
A Partir de: 01/10/2009 Até 01/10/2009
Processo N.: 126cc

Nome: (138515/1) ALFREDO DE MIRANDA FILHO
Cargo/Função: (10278) AGENTE PRISIONAL DO SIST.PRISIONAL
Un. Adm: (130141) DIRETORIA DA CADEIA PUBLICA DE CACERES
A Partir de: 01/10/2009 Até 01/10/2009
Processo N.: 126cc

Nome: (85995/4) ALZIRA ROCHA
Cargo/Função: (10278) AGENTE PRISIONAL DO SIST.PRISIONAL
Un. Adm: (130141) DIRETORIA DA CADEIA PUBLICA DE CACERES
A Partir de: 01/10/2009 Até 01/10/2009
Processo N.: 1f

Nome: (115886/1) AMARILDO MARQUES GUIMARAES
Cargo/Função: (10278) AGENTE PRISIONAL DO SIST.PRISIONAL
Un. Adm: (130478) DIRETORIA CADEIA PUBLICA DE DOM AQUINO
A Partir de: 01/10/2009 Até 01/10/2009
Processo N.: 1f

Nome: (218047/1) ANA PAULA PEREIRA ALVES
Cargo/Função: (10278) AGENTE PRISIONAL DO SIST.PRISIONAL
Un. Adm: (130478) DIRETORIA CADEIA PUBLICA DE DOM AQUINO
A Partir de: 01/10/2009 Até 01/10/2009
Processo N.: 1f

Nome: (117338/1) ANDERSON HIGINO SILVA ORMOND
Cargo/Função: (10278) AGENTE PRISIONAL DO SIST.PRISIONAL
Un. Adm: (129577) GER.UNID.INTERNACAO PROVISORIA MACULINA
A Partir de: 01/10/2009 Até 01/10/2009
Processo N.: 126cc

Nome: (142623/1) ANDRE ALCANTARA DEQUERO MARTINS
Cargo/Função: (10278) AGENTE PRISIONAL DO SIST.PRISIONAL
Un. Adm: (130036) DIRETORIA DA PENITENCIARIA DE SINOP
A Partir de: 01/10/2009 Até 01/10/2009
Processo N.: 1f

Nome: (102702/4) ANGELA MARIA MACHADO
Cargo/Função: (10278) AGENTE PRISIONAL DO SIST.PRISIONAL
Un. Adm: (129909) SUBDIRETORIA CENTRO RESSOCIALIZACAO.CBA
A Partir de: 04/10/2009 Até 04/10/2009
Processo N.: 1f

Nome: (60375/17) ANGELA MARIA VITORIO DA CRUZ
Cargo/Função: (11665) FUNÇÃO DGA 10 LC/266 SERVIDOR
Un. Adm: (129534) SUPERINT.ESTADUAL DO SIST.SOCIOEDUCATIVO

A Partir de: 01/10/2009 Até 01/10/2009
Processo N.: 126cc

Nome: (128906/2) ANJO SANTOS
Cargo/Função: (10278) AGENTE PRISIONAL DO SIST.PRISIONAL
Un. Adm: (130036) DIRETORIA DA PENITENCIARIA DE SINOP
A Partir de: 01/10/2009 Até 01/10/2009
Processo N.: 126cc

Nome: (129673/3) ANTONIO CARLOS MARTA
Cargo/Função: (10278) AGENTE PRISIONAL DO SIST.PRISIONAL
Un. Adm: (130036) DIRETORIA DA PENITENCIARIA DE SINOP
A Partir de: 01/10/2009 Até 01/10/2009
Processo N.: 126cc

Nome: (67814/2) ANTONIO JULIO RODRIGUES
Cargo/Função: (10278) AGENTE PRISIONAL DO SIST.PRISIONAL
Un. Adm: (130141) DIRETORIA DA CADEIA PUBLICA DE CACERES
A Partir de: 05/10/2009 Até 05/10/2009
Processo N.: 126cc

Nome: (142622/2) ANTONIO MARCOS LEITE
Cargo/Função: (10278) AGENTE PRISIONAL DO SIST.PRISIONAL
Un. Adm: (130036) DIRETORIA DA PENITENCIARIA DE SINOP
A Partir de: 01/10/2009 Até 01/10/2009
Processo N.: 126cc

Nome: (120376/3) ANTONIO SEBASTIAO DA SILVA
Cargo/Função: (10278) AGENTE PRISIONAL DO SIST.PRISIONAL
Un. Adm: (130540) DIRETORIA CADEIA PUBLICA DE NORTELANDIA
A Partir de: 01/10/2009 Até 01/10/2009
Processo N.: 1f

Nome: (117422/1) ANTONIO SILVEIRA DIAS
Cargo/Função: (10278) AGENTE PRISIONAL DO SIST.PRISIONAL
Un. Adm: (130567) DIRETORIA CADEIA PUBLICA NOVA XAVANTINA
A Partir de: 01/10/2009 Até 01/10/2009
Processo N.: 1f

Nome: (102809/6) ARISTIDES DOMINGOS SANTOS
Cargo/Função: (9245) AGENTE ORIENT. SIST. SOCIOEDUC.-44H
Un. Adm: (109215) SUPERINT.DO SISTEMA SOCIO-EDUCATIVO
A Partir de: 01/10/2009 Até 01/10/2009
Processo N.: 126cc

Nome: (126622/1) ASDRUBAL ALEXANDER NASCIMENTO LAGES
Cargo/Função: (10278) AGENTE PRISIONAL DO SIST.PRISIONAL
Un. Adm: (130141) DIRETORIA DA CADEIA PUBLICA DE CACERES
A Partir de: 16/10/2009 Até 16/10/2009
Processo N.: 126cc

Nome: (127813/1) ASENCLEVER PEREIRA CAIXETA
Cargo/Função: (10278) AGENTE PRISIONAL DO SIST.PRISIONAL
Un. Adm: (130141) DIRETORIA DA CADEIA PUBLICA DE CACERES
A Partir de: 01/10/2009 Até 01/10/2009
Processo N.: 1f

Nome: (107851/5) ASTROGILDO DE ARRUDA LEITE
Cargo/Função: (10278) AGENTE PRISIONAL DO SIST.PRISIONAL
Un. Adm: (130508) DIRETORIA CADEIA PUBLICA DE JAURU
A Partir de: 09/10/2009 Até 09/10/2009
Processo N.: 126cc

Nome: (103815/3) AUGUSTO CARLOS DE SOUZA LIMA
Cargo/Função: (10278) AGENTE PRISIONAL DO SIST.PRISIONAL
Un. Adm: (130036) DIRETORIA DA PENITENCIARIA DE SINOP
A Partir de: 01/10/2009 Até 01/10/2009
Processo N.: 126cc

Nome: (119005/1) BENALCI MARIA DE ASSUNCAO
Cargo/Função: (10278) AGENTE PRISIONAL DO SIST.PRISIONAL
Un. Adm: (129984) DIRET.UNID.PRISIONAL CASA DO ALBERGADO
A Partir de: 01/10/2009 Até 01/10/2009
Processo N.: 126cc

Nome: (8775/1) BENEDITO FERREIRA DE MAGALHAES
Cargo/Função: (10278) AGENTE PRISIONAL DO SIST.PRISIONAL
Un. Adm: (129984) DIRET.UNID.PRISIONAL CASA DO ALBERGADO
A Partir de: 01/10/2009 Até 01/10/2009
Processo N.: 1f

Nome: (123799/5) BENEDITO JOSÉ DA SILVA
Cargo/Função: (9245) AGENTE ORIENT. SIST. SOCIOEDUC.-44H
Un. Adm: (076988) SUPERINTENDENCIA DO CENTRO SOCIO-EDUCATI
A Partir de: 01/10/2009 Até 01/10/2009
Processo N.: 126cc

Nome: (127730/2) BENEDITO SANTOS DE ALMEIDA
Cargo/Função: (10278) AGENTE PRISIONAL DO SIST.PRISIONAL
Un. Adm: (130036) DIRETORIA DA PENITENCIARIA DE SINOP
A Partir de: 01/10/2009 Até 01/10/2009
Processo N.: 126cc

Nome: (114775/1) BERNARDO RODRIGUES DE AMORIM NETO
Cargo/Função: (10278) AGENTE PRISIONAL DO SIST.PRISIONAL
Un. Adm: (129984) DIRET.UNID.PRISIONAL CASA DO ALBERGADO
A Partir de: 01/10/2009 Até 01/10/2009
Processo N.: 126cc

Nome: (217728/1) BRENO ALMEIDA CARLOS
Cargo/Função: (10278) AGENTE PRISIONAL DO SIST.PRISIONAL
Un. Adm: (130621) DIRETORIA CADEIA PUBLICA DE RIO BRANCO
A Partir de: 17/10/2009 Até 17/10/2009
Processo N.: 126cc

Nome: (217752/1) CARINA RIBEIRO
Cargo/Função: (10278) AGENTE PRISIONAL DO SIST.PRISIONAL
Un. Adm: (130036) DIRETORIA DA PENITENCIARIA DE SINOP
A Partir de: 01/10/2009 Até 01/10/2009
Processo N.: 126cc

Nome: (123816/3) CARLINHOS ALVES FERREIRA
Cargo/Função: (10278) AGENTE PRISIONAL DO SIST.PRISIONAL
Un. Adm: (130397) DIRETORIA CADEIA PUBLICA DE VILA RICA
A Partir de: 01/10/2009 Até 01/10/2009
Processo N.: 126cc

Nome: (218057/1) CARLOS ALBERTO DE MELO
Cargo/Função: (10278) AGENTE PRISIONAL DO SIST.PRISIONAL
Un. Adm: (077690) CADEIA PUBLICA DE VILA RICA
A Partir de: 01/10/2009 Até 01/10/2009
Processo N.: 1f

Nome: (102802/2) CARLOS ALBERTO FERREIRA DE BARROS

Cargo/Função: (9245) AGENTE ORIENT.SIST.SOCIOEDUC.-44H
Un. Adm: (129534) SUPERINT. ESTADUAL DO SIST.SOCIOEDUCATIVO
A Partir de: 01/10/2009 Até 01/10/2009

Processo N.: 126cc

Nome: (74673/9) CARLOS ALBERTO FERREIRA DE SOUZA
Cargo/Função: (10278) AGENTE PRISIONAL DO SIST.PRISIONAL
Un. Adm: (130036) DIRETORIA DA CADEIA PUBLICA DE SINOP
A Partir de: 01/10/2009 Até 01/10/2009

Processo N.: 126cc

Nome: (107352/1) CARLOS MAGNO MARQUES
Cargo/Função: (10910) PERITO CRIMINAL OFICIAL
Un. Adm: (129739) GER.DE PERICIAS EXTERNAS (III)
A Partir de: 01/09/2009 Até 01/09/2009

Processo N.: 1f

Nome: (82010/1) CATARINA MARIA DE OLIVEIRA
Cargo/Função: (9245) AGENTE ORIENT.SIST.SOCIOEDUC.-44H
Un. Adm: (129623) GER.DE APOIO ADMINISTRATIVO (III)
A Partir de: 01/10/2009 Até 01/10/2009

Processo N.: 126cc

Nome: (86174/1) CELSO APARECIDO LEITE BARBOSA
Cargo/Função: (10278) AGENTE PRISIONAL DO SIST.PRISIONAL
Un. Adm: (130141) DIRETORIA DA CADEIA PUBLICA DE CACERES
A Partir de: 01/10/2009 Até 01/10/2009

Processo N.: 126cc

Nome: (118674/1) CELSO FIGUEIREDO DA SILVA
Cargo/Função: (10278) AGENTE PRISIONAL DO SIST.PRISIONAL
Un. Adm: (130141) DIRETORIA DA CADEIA PUBLICA DE CACERES
A Partir de: 01/10/2009 Até 01/10/2009

Processo N.: 1f

Nome: (140229/2) CESAR DE OLIVEIRA SAMPAIO
Cargo/Função: (9245) AGENTE ORIENT.SIST.SOCIOEDUC.-44H
Un. Adm: (109215) SUPERINT.DO SISTEMA SOCIO-EDUCATIVO
A Partir de: 01/10/2009 Até 01/10/2009

Processo N.: 1f

Nome: (115317/1) CHRISTIANO DE PAULA OLIVEIRA
Cargo/Função: (10278) AGENTE PRISIONAL DO SIST.PRISIONAL
Un. Adm: (129550) GER.DE ATENDIMENTO EM MEIO ABERTO (II)
A Partir de: 01/10/2009 Até 01/10/2009

Processo N.: 126cc

Nome: (217397/1) CICERO BARBOSA DA SILVA JUNIOR
Cargo/Função: (10278) AGENTE PRISIONAL DO SIST.PRISIONAL
Un. Adm: (130540) DIRETORIA CADEIA PUBLICA DE NORTELANDIA
A Partir de: 01/10/2009 Até 01/10/2009

Processo N.: 1f

Nome: (217167/1) CILMAR CESAR PROFESSOR
Cargo/Função: (9245) AGENTE ORIENT.SIST.SOCIOEDUC.-44H
Un. Adm: (109215) SUPERINT.DO SISTEMA SOCIO-EDUCATIVO
A Partir de: 01/10/2009 Até 01/10/2009

Processo N.: 126cc

Nome: (142625/1) CLAUDEMIR DA COSTA INOCENCIO
Cargo/Função: (10278) AGENTE PRISIONAL DO SIST.PRISIONAL
Un. Adm: (130036) DIRETORIA DA PENITENCIARIA DE SINOP
A Partir de: 01/10/2009 Até 01/10/2009

Processo N.: 126cc

Nome: (139595/1) CLAUDIA CONCEICAO COSTA FERREIRA
Cargo/Função: (10278) AGENTE PRISIONAL DO SIST.PRISIONAL
Un. Adm: (130141) DIRETORIA DA CADEIA PUBLICA DE CACERES
A Partir de: 01/10/2009 Até 01/10/2009

Processo N.: 126cc

Nome: (142626/2) CLAUDIA FERREIRA
Cargo/Função: (10278) AGENTE PRISIONAL DO SIST.PRISIONAL
Un. Adm: (130036) DIRETORIA DA PENITENCIARIA DE SINOP
A Partir de: 01/10/2009 Até 01/10/2009

Processo N.: 126cc

Nome: (31514/1) CLAUDIA JOSEPH NEHME
Cargo/Função: (10910) PERITO CRIMINAL OFICIAL
Un. Adm: (129712) COORD.DE CRIMINALISTICA
A Partir de: 01/09/2009 Até 01/09/2009

Processo N.: 1f

Nome: (117837/1) CLEIDEVAN DE ALMEIDA VASCONCELOS
Cargo/Função: (10278) AGENTE PRISIONAL DO SIST.PRISIONAL
Un. Adm: (130346) DIRETORIA CADEIA PUBL.PORTO A.DO NORTE
A Partir de: 01/10/2009 Até 01/10/2009

Processo N.: 1f

Nome: (101822/6) CLEIDIANE DE ALMEIDA VASCONCELOS
Cargo/Função: (10278) AGENTE PRISIONAL DO SIST.PRISIONAL
Un. Adm: (130346) DIRETORIA CADEIA PUBL.PORTO A.DO NORTE
A Partir de: 01/10/2009 Até 01/10/2009

Processo N.: 126cc

Nome: (64328/13) CLEITON DIAS BONI
Cargo/Função: (10278) AGENTE PRISIONAL DO SIST.PRISIONAL
Un. Adm: (130036) DIRETORIA DA PENITENCIARIA DE SINOP
A Partir de: 01/10/2009 Até 01/10/2009

Processo N.: 1f

Nome: (57288/3) CLEONICE TEIXEIRA DE OLIVEIRA
Cargo/Função: (10278) AGENTE PRISIONAL DO SIST.PRISIONAL
Un. Adm: (129577) GER.UNID.INTERNAÇÃO PROVISORIA MACULINA
A Partir de: 01/10/2009 Até 01/10/2009

Processo N.: 1f

Nome: (115358/1) CLEONILDES RODRIGUES DE OLIVEIRA
Cargo/Função: (10278) AGENTE PRISIONAL DO SIST.PRISIONAL
Un. Adm: (129577) GER.UNID.INTERNAÇÃO PROVISORIA MACULINA
A Partir de: 01/10/2009 Até 01/10/2009

Processo N.: 1f

Nome: (96825/3) CLESIO ALMEIDA DA COSTA
Cargo/Função: (10278) AGENTE PRISIONAL DO SIST.PRISIONAL
Un. Adm: (130338) DIRETORIA CADEIA PUBL.PRIMAVERA DO LESTE
A Partir de: 01/10/2009 Até 01/10/2009

Processo N.: 126cc

Nome: (140025/2) CLEUZA MARTINS DE PAULA
Cargo/Função: (8990) ASSISTENTE SISTEMA PRISIONAL
Un. Adm: (130087) DIRETORIA DA PENITENCIARIA DE AGUA BOA
A Partir de: 01/10/2009 Até 01/10/2009

Processo N.: 126cc

Nome: (140039/2) CLEVERSON AGUSTO DE JESUS
Cargo/Função: (10278) AGENTE PRISIONAL DO SIST.PRISIONAL
Un. Adm: (130036) DIRETORIA DA PENITENCIARIA DE SINOP
A Partir de: 01/10/2009 Até 01/10/2009

Processo N.: 126cc

Nome: (127839/2) CRISTINA LOPES DOS SANTOS
Cargo/Função: (10278) AGENTE PRISIONAL DO SIST.PRISIONAL
Un. Adm: (130397) DIRETORIA CADEIA PUBLICA DE VILA RICA
A Partir de: 01/10/2009 Até 01/10/2009

Processo N.: 1f

Nome: (79219/6) DANIELA FERREIRA NERI PEREIRA
Cargo/Função: (10278) AGENTE PRISIONAL DO SIST.PRISIONAL
Un. Adm: (130338) DIRETORIA CADEIA PUBL.PRIMAVERA DO LESTE
A Partir de: 01/10/2009 Até 01/10/2009

Processo N.: 126cc

Nome: (140534/2) DARLENE AUXILIADORA NUNES
Cargo/Função: (10278) AGENTE PRISIONAL DO SIST.PRISIONAL
Un. Adm: (130036) DIRETORIA DA PENITENCIARIA DE SINOP
A Partir de: 01/10/2009 Até 01/10/2009

Processo N.: 126cc

Nome: (72965/4) DAUMA KATIUSCIA SILVA
Cargo/Função: (10278) AGENTE PRISIONAL DO SIST.PRISIONAL
Un. Adm: (130281) DIRETORIA DA CADEIA PUBLICA DE JACIARA
A Partir de: 01/10/2009 Até 01/10/2009

Processo N.: 126cc

Nome: (115908/1) DESSI SANTOS DE OLIVEIRA
Cargo/Função: (10278) AGENTE PRISIONAL DO SIST.PRISIONAL
Un. Adm: (130141) DIRETORIA DA CADEIA PUBLICA DE CACERES
A Partir de: 01/10/2009 Até 01/10/2009

Processo N.: 126cc

Nome: (140238/2) DIEME NUNES MACEDO
Cargo/Função: (10278) AGENTE PRISIONAL DO SIST.PRISIONAL
Un. Adm: (130036) DIRETORIA DA PENITENCIARIA DE SINOP
A Partir de: 01/10/2009 Até 01/10/2009

Processo N.: 126cc

Nome: (122208/1) DIMILSO CELESTINO DA CRUZ
Cargo/Função: (10278) AGENTE PRISIONAL DO SIST.PRISIONAL
Un. Adm: (130540) DIRETORIA CADEIA PUBLICA DE NORTELANDIA
A Partir de: 01/10/2009 Até 01/10/2009

Processo N.: 126cc

Nome: (141319/2) DIRCEU ADRIEL OLIVEIRA
Cargo/Função: (10278) AGENTE PRISIONAL DO SIST.PRISIONAL
Un. Adm: (130036) DIRETORIA DA PENITENCIARIA DE SINOP
A Partir de: 01/10/2009 Até 01/10/2009

Processo N.: 126cc

Nome: (115872/1) DIRCINEU DA SILVA MELO
Cargo/Função: (10278) AGENTE PRISIONAL DO SIST.PRISIONAL
Un. Adm: (130141) DIRETORIA DA CADEIA PUBLICA DE CACERES
A Partir de: 01/10/2009 Até 01/10/2009

Processo N.: 1f

Nome: (115375/1) DIRLEY DE PINHO PEDRO
Cargo/Função: (10278) AGENTE PRISIONAL DO SIST.PRISIONAL
Un. Adm: (129585) GER.DA UNID. DE INTERNAÇÃO MASCULINA (I)
A Partir de: 01/10/2009 Até 01/10/2009

Processo N.: 126cc

Nome: (85426/1) DIVA REGINA DO NASCIMENTO ACEBILIO
Cargo/Função: (10278) AGENTE PRISIONAL DO SIST.PRISIONAL
Un. Adm: (130168) DIRETORIA CADEIA PUBLICA DE VARZEA GRAND
A Partir de: 19/10/2009 Até 19/10/2009

Processo N.: 1f

Nome: (130476/1) DIVINA GLORIA CAMPOS
Cargo/Função: (11665) FUNÇÃO DGA 10 LC/266 SERVIDOR
Un. Adm: (129534) SUPERINT. ESTADUAL DO SIST.SOCIOEDUCATIVO
A Partir de: 01/10/2009 Até 01/10/2009

Processo N.: 1f

Nome: (217740/1) DIVINO SILVEIRA DIAS
Cargo/Função: (10278) AGENTE PRISIONAL DO SIST.PRISIONAL
Un. Adm: (130567) DIRETORIA CADEIA PUBLICA NOVA XAVANTINA
A Partir de: 01/10/2009 Até 01/10/2009

Processo N.: 126cc

Nome: (127707/2) DORIANA DE FATIMA DA SILVA
Cargo/Função: (10278) AGENTE PRISIONAL DO SIST.PRISIONAL
Un. Adm: (130036) DIRETORIA DA PENITENCIARIA DE SINOP
A Partir de: 01/10/2009 Até 01/10/2009

Processo N.: 126cc

Nome: (142643/1) EDI CARLOS PAULO PESSOA
Cargo/Função: (10278) AGENTE PRISIONAL DO SIST.PRISIONAL
Un. Adm: (130036) DIRETORIA DA PENITENCIARIA DE SINOP
A Partir de: 01/10/2009 Até 01/10/2009

Processo N.: 126cc

Nome: (115996/1) EDILMA NONATO SANTANA FONSECA
Cargo/Função: (10278) AGENTE PRISIONAL DO SIST.PRISIONAL
Un. Adm: (130281) DIRETORIA DA CADEIA PUBLICA DE JACIARA
A Partir de: 01/10/2009 Até 01/10/2009

Processo N.: 126cc

Nome: (208970/5) EDILSON GOMES DA SILVA
Cargo/Função: (10278) AGENTE PRISIONAL DO SIST.PRISIONAL
Un. Adm: (130540) DIRETORIA CADEIA PUBLICA DE NORTELANDIA
A Partir de: 01/10/2009 Até 01/10/2009

Processo N.: 1f

Nome: (113919/4) EDILSON SODRE DE OLIVEIRA
Cargo/Função: (10278) AGENTE PRISIONAL DO SIST.PRISIONAL
Un. Adm: (130338) DIRETORIA CADEIA PUBL.PRIMAVERA DO LESTE
A Partir de: 01/10/2009 Até 01/10/2009

Processo N.: 126cc

Nome: (217727/1) EDILSON TOMAZZELLI BARBOSA
Cargo/Função: (10278) AGENTE PRISIONAL DO SIST.PRISIONAL
Un. Adm: (130621) DIRETORIA CADEIA PUBLICA DE RIO BRANCO
A Partir de: 16/10/2009 Até 16/10/2009

Processo N.: 1f

Nome: (127076/2) EDIMILSON SIMAO DA SILVA
Cargo/Função: (10278) AGENTE PRISIONAL DO SIST.PRISIONAL

Un. Adm: (130508) DIRETORIA CADEIA PUBLICA DE JAURU
A Partir de: 01/10/2009 Até 01/10/2009
Processo N.: 1f
Nome: (86267/1) EDINALDO SOUSA E SILVA
Cargo/Função: (10278) AGENTE PRISIONAL DO SIST.PRISIONAL
Un. Adm: (130419) DIRETORIA CADEIA PUBLICA ALTO ARAGUAIA
A Partir de: 01/10/2009 Até 01/10/2009
Processo N.: 126cc
Nome: (143360/1) EDINEI JOSE FERREIRA DOS SANTOS
Cargo/Função: (10278) AGENTE PRISIONAL DO SIST.PRISIONAL
Un. Adm: (130036) DIRETORIA DA PENITENCIARIA DE SINOP
A Partir de: 01/10/2009 Até 01/10/2009
Processo N.: 1f
Nome: (217140/1) EDINETH LIMA CORREA
Cargo/Função: (9245) AGENTE ORIENT.SIST.SOCIOEDUC.-44H
Un. Adm: (109215) SUPERINT.DO SISTEMA SOCIO-EDUCATIVO
A Partir de: 01/10/2009 Até 01/10/2009
Processo N.: 1f
Nome: (217216/1) EDIO VOLNEI IDEI
Cargo/Função: (9245) AGENTE ORIENT.SIST.SOCIOEDUC.-44H
Un. Adm: (109215) SUPERINT.DO SISTEMA SOCIO-EDUCATIVO
A Partir de: 01/10/2009 Até 01/10/2009
Processo N.: 1f
Nome: (80712/1) EDSON BENEDITO DA SILVA
Cargo/Função: (11665) FUNÇÃO DGA 10 LC/266 SERVIDOR
Un. Adm: (129534) SUPERINT.ESTADUAL DO SIST.SOCIOEDUCATIVO
A Partir de: 01/10/2009 Até 01/10/2009
Processo N.: 1f
Nome: (218028/1) EDSON JUNIOR DE LIMA
Cargo/Função: (10278) AGENTE PRISIONAL DO SIST.PRISIONAL
Un. Adm: (130230) DIRETORIA DA CADEIA PUBLICA DE ARIPUANA
A Partir de: 01/10/2009 Até 01/10/2009
Processo N.: 1f
Nome: (41276/4) ELCIO ADAO DA COSTA
Cargo/Função: (9229) AUX. SISTEMA SOCIO EDUC
Un. Adm: (129577) GER.UNID.INTERNAÇÃO PROVISORIA MACULINA
A Partir de: 01/10/2009 Até 01/10/2009
Processo N.: 126cc
Nome: (117358/1) ELIANA AUGUSTA BOTELHO
Cargo/Função: (10278) AGENTE PRISIONAL DO SIST.PRISIONAL
Un. Adm: (130141) DIRETORIA DA CADEIA PUBLICA DE CACERES
A Partir de: 01/10/2009 Até 01/10/2009
Processo N.: 126cc
Nome: (115427/1) ELIANA LOPES DE LIMA
Cargo/Função: (10278) AGENTE PRISIONAL DO SIST.PRISIONAL
Un. Adm: (130281) DIRETORIA DA CADEIA PUBLICA DE JACIARA
A Partir de: 01/10/2009 Até 01/10/2009
Processo N.: 126cc
Nome: (218060/1) ELIANE LUZIA GRANJA
Cargo/Função: (10278) AGENTE PRISIONAL DO SIST.PRISIONAL
Un. Adm: (130036) DIRETORIA DA PENITENCIARIA DE SINOP
A Partir de: 01/10/2009 Até 01/10/2009
Processo N.: 1f
Nome: (41096/11) ELIANE MARQUES DA COSTA
Cargo/Função: (10278) AGENTE PRISIONAL DO SIST.PRISIONAL
Un. Adm: (129593) GER.UNID.INTERN.PROVISORIA E INTERN.FEMI
A Partir de: 01/10/2009 Até 01/10/2009
Processo N.: 1f
Nome: (127404/1) ELIETE SILVA ALMEIDA
Cargo/Função: (10278) AGENTE PRISIONAL DO SIST.PRISIONAL
Un. Adm: (129534) SUPERINT.ESTADUAL DO SIST.SOCIOEDUCATIVO
A Partir de: 01/10/2009 Até 01/10/2009
Processo N.: 1f
Nome: (117730/1) ELISANDRA MARTA LAZZARI
Cargo/Função: (10278) AGENTE PRISIONAL DO SIST.PRISIONAL
Un. Adm: (130346) DIRETORIA CADEIA PUBL.PORTO A.DO NORTE
A Partir de: 01/10/2009 Até 01/10/2009
Processo N.: 1f
Nome: (217150/1) ELIZABETE SILVANA DE ALMEIDA
Cargo/Função: (9245) AGENTE ORIENT.SIST.SOCIOEDUC.-44H
Un. Adm: (109215) SUPERINT.DO SISTEMA SOCIO-EDUCATIVO
A Partir de: 01/10/2009 Até 01/10/2009
Processo N.: 126cc
Nome: (115425/1) ELIZANDRIO MACEDES DOURADO
Cargo/Função: (10278) AGENTE PRISIONAL DO SIST.PRISIONAL
Un. Adm: (130524) DIRETORIA CADEIA PUBLICA DE JUSCIMEIRA
A Partir de: 01/10/2009 Até 01/10/2009
Processo N.: 1f
Nome: (142660/1) ELIZEU RODRIGUES DA SILVA
Cargo/Função: (10278) AGENTE PRISIONAL DO SIST.PRISIONAL
Un. Adm: (130311) DIRETORIA CADEIA PUBLICA MIRASSOL D'OEST
A Partir de: 01/10/2009 Até 01/10/2009
Processo N.: 1f
Nome: (139104/1) ELSOM FERREIRA DA SILVA
Cargo/Função: (10278) AGENTE PRISIONAL DO SIST.PRISIONAL
Un. Adm: (130567) DIRETORIA CADEIA PUBLICA NOVA XAVANTINA
A Partir de: 01/10/2009 Até 01/10/2009
Processo N.: 1f
Nome: (80714/1) ELZANIRA GONCALVES DE SOUZA
Cargo/Função: (9245) AGENTE ORIENT.SIST.SOCIOEDUC.-44H
Un. Adm: (129593) GER.UNID.INTERN.PROVISORIA E INTERN.FEMI
A Partir de: 01/10/2009 Até 01/10/2009
Processo N.: 1f
Nome: (217183/1) EMANIELLE VILANOVA
Cargo/Função: (9245) AGENTE ORIENT.SIST.SOCIOEDUC.-44H
Un. Adm: (109215) SUPERINT.DO SISTEMA SOCIO-EDUCATIVO
A Partir de: 01/10/2009 Até 01/10/2009
Processo N.: 126cc
Nome: (217775/1) EMANOEL PEDRO BORROMEU DA SILVA
Cargo/Função: (10278) AGENTE PRISIONAL DO SIST.PRISIONAL
Un. Adm: (130141) DIRETORIA DA CADEIA PUBLICA DE CACERES
A Partir de: 01/10/2009 Até 01/10/2009
Processo N.: 1f

Nome: (217168/1) ENEIAS GONCALVES DA SILVA
Cargo/Função: (9245) AGENTE ORIENT.SIST.SOCIOEDUC.-44H
Un. Adm: (109215) SUPERINT.DO SISTEMA SOCIO-EDUCATIVO
A Partir de: 01/10/2009 Até 01/10/2009
Processo N.: 1f
Nome: (217201/1) ERIC MELLO DAMASCENO
Cargo/Função: (9245) AGENTE ORIENT.SIST.SOCIOEDUC.-44H
Un. Adm: (109215) SUPERINT.DO SISTEMA SOCIO-EDUCATIVO
A Partir de: 01/10/2009 Até 01/10/2009
Processo N.: 126cc
Nome: (96827/3) ERNANDIS DO NASCIMENTO BARBOSA
Cargo/Função: (10278) AGENTE PRISIONAL DO SIST.PRISIONAL
Un. Adm: (130621) DIRETORIA CADEIA PUBLICA DE RIO BRANCO
A Partir de: 01/10/2009 Até 01/10/2009
Processo N.: 1f
Nome: (115497/1) FABIANO CEZAR
Cargo/Função: (10278) AGENTE PRISIONAL DO SIST.PRISIONAL
Un. Adm: (130478) DIRETORIA CADEIA PUBLICA DE DOM AQUINO
A Partir de: 01/10/2009 Até 01/10/2009
Processo N.: 126cc
Nome: (117094/4) FABIO JUNIOR AVELAR MINELI
Cargo/Função: (10278) AGENTE PRISIONAL DO SIST.PRISIONAL
Un. Adm: (130397) DIRETORIA CADEIA PUBLICA DE VILA RICA
A Partir de: 01/10/2009 Até 01/10/2009
Processo N.: 1f
Nome: (217148/1) FAGNER FERNANDES
Cargo/Função: (9245) AGENTE ORIENT.SIST.SOCIOEDUC.-44H
Un. Adm: (109215) SUPERINT.DO SISTEMA SOCIO-EDUCATIVO
A Partir de: 01/10/2009 Até 01/10/2009
Processo N.: 126cc
Nome: (142632/1) FATIMA APARECIDA FERNANDES E ROCHA
Cargo/Função: (8990) ASSISTENTE SISTEMA PRISIONAL
Un. Adm: (130036) DIRETORIA DA PENITENCIARIA DE SINOP
A Partir de: 01/10/2009 Até 01/10/2009
Processo N.: 126cc
Nome: (142628/1) FATIMA ORTEGA GOMES TELLES
Cargo/Função: (10278) AGENTE PRISIONAL DO SIST.PRISIONAL
Un. Adm: (130036) DIRETORIA DA PENITENCIARIA DE SINOP
A Partir de: 01/10/2009 Até 01/10/2009
Processo N.: 1f
Nome: (139932/2) FERNANDO FERREIRA ALENCAR
Cargo/Função: (9245) AGENTE ORIENT.SIST.SOCIOEDUC.-44H
Un. Adm: (109215) SUPERINT.DO SISTEMA SOCIO-EDUCATIVO
A Partir de: 01/10/2009 Até 01/10/2009
Processo N.: 126cc
Nome: (114672/4) FILEMOM RODRIGUES DE OLIVEIRA
Cargo/Função: (10278) AGENTE PRISIONAL DO SIST.PRISIONAL
Un. Adm: (130036) DIRETORIA DA PENITENCIARIA DE SINOP
A Partir de: 01/10/2009 Até 01/10/2009
Processo N.: 1f
Nome: (118107/1) FLAVIA SIBELE DE OLIVEIRA
Cargo/Função: (10278) AGENTE PRISIONAL DO SIST.PRISIONAL
Un. Adm: (130478) DIRETORIA CADEIA PUBLICA DE DOM AQUINO
A Partir de: 01/10/2009 Até 01/10/2009
Processo N.: 126cc
Nome: (118059/1) GENYANE LUCIA PEREIRA
Cargo/Função: (10278) AGENTE PRISIONAL DO SIST.PRISIONAL
Un. Adm: (130044) SUBDIRETORIA DA PENITENCIARIA DE SINOP
A Partir de: 01/10/2009 Até 01/10/2009
Processo N.: 1f
Nome: (217151/1) GEORGE PAULO AGUIAR DA COSTA
Cargo/Função: (9245) AGENTE ORIENT.SIST.SOCIOEDUC.-44H
Un. Adm: (109215) SUPERINT.DO SISTEMA SOCIO-EDUCATIVO
A Partir de: 01/10/2009 Até 01/10/2009
Processo N.: 126cc
Nome: (94936/4) GEOVANA PEREIRA
Cargo/Função: (10278) AGENTE PRISIONAL DO SIST.PRISIONAL
Un. Adm: (130036) DIRETORIA DA PENITENCIARIA DE SINOP
A Partir de: 01/10/2009 Até 01/10/2009
Processo N.: 1f
Nome: (125266/1) GESICLEBER SILVA BRITO
Cargo/Função: (10278) AGENTE PRISIONAL DO SIST.PRISIONAL
Un. Adm: (130478) DIRETORIA CADEIA PUBLICA DE DOM AQUINO
A Partir de: 01/10/2009 Até 01/10/2009
Processo N.: 126cc
Nome: (85390/1) GESILEI FERREIRA DA SILVA
Cargo/Função: (10278) AGENTE PRISIONAL DO SIST.PRISIONAL
Un. Adm: (129534) SUPERINT.ESTADUAL DO SIST.SOCIOEDUCATIVO
A Partir de: 01/10/2009 Até 01/10/2009
Processo N.: 126cc
Nome: (138518/1) GETULIO DE OLIVEIRA
Cargo/Função: (10278) AGENTE PRISIONAL DO SIST.PRISIONAL
Un. Adm: (130141) DIRETORIA DA CADEIA PUBLICA DE CACERES
A Partir de: 01/10/2009 Até 01/10/2009
Processo N.: 126cc
Nome: (217955/1) GIOVANNA CARVALHO DE SOUZA
Cargo/Função: (8990) ASSISTENTE SISTEMA PRISIONAL
Un. Adm: (130036) DIRETORIA DA PENITENCIARIA DE SINOP
A Partir de: 01/10/2009 Até 01/10/2009
Processo N.: 1f
Nome: (142645/1) GLEBSON FERREIRA DE BRITO
Cargo/Função: (10278) AGENTE PRISIONAL DO SIST.PRISIONAL
Un. Adm: (130230) DIRETORIA DA CADEIA PUBLICA DE ARIPUANA
A Partir de: 01/10/2009 Até 01/10/2009
Processo N.: 126cc
Nome: (127716/2) GRACIELE LIMO DOS ANJOS
Cargo/Função: (10278) AGENTE PRISIONAL DO SIST.PRISIONAL
Un. Adm: (130036) DIRETORIA DA PENITENCIARIA DE SINOP
A Partir de: 01/10/2009 Até 01/10/2009
Processo N.: 1f
Nome: (217532/1) GUMERCINDO RESPLANDE DE CARVALHO
Cargo/Função: (10278) AGENTE PRISIONAL DO SIST.PRISIONAL
Un. Adm: (130338) DIRETORIA CADEIA PUBL.PRIMAVERA DO LESTE

A Partir de: 01/10/2009 Até 01/10/2009

Processo N.: 126cc

Nome: (200291/2) HEIDY PEREIRA PINTO

Cargo/Função: (10278) AGENTE PRISIONAL DO SIST.PRISIONAL

Un. Adm: (130036) DIRETORIA DA PENITENCIARIA DE SINOP

A Partir de: 01/10/2009 Até 01/10/2009

Processo N.: 1f

Nome: (217154/1) HENDRIX CORTEZ DA SILVA

Cargo/Função: (9245) AGENTE ORIENT.SIST.SOCIOEDUC.-44H

Un. Adm: (109215) SUPERINT.DO SISTEMA SOCIO-EDUCATIVO

A Partir de: 01/10/2009 Até 01/10/2009

Processo N.: 126cc

Nome: (112122/2) HILTON SILVIA DE SALES

Cargo/Função: (10278) AGENTE PRISIONAL DO SIST.PRISIONAL

Un. Adm: (130036) DIRETORIA DA PENITENCIARIA DE SINOP

A Partir de: 01/10/2009 Até 01/10/2009

Processo N.: 1f

Nome: (81901/1) HOSANA BARBOSA SEIXAS DO NASCIMENTO

Cargo/Função: (9245) AGENTE ORIENT.SIST.SOCIOEDUC.-44H

Un. Adm: (129585) GER.DA UNID. DE INTERNACAO MASCULINA (I)

A Partir de: 01/10/2009 Até 01/10/2009

Processo N.: 126cc

Nome: (120184/1) ILSE MUNZ DE AVILA

Cargo/Função: (10278) AGENTE PRISIONAL DO SIST.PRISIONAL

Un. Adm: (129356) COORD. ANTIDROGAS

A Partir de: 01/10/2009 Até 01/10/2009

Processo N.: 1f

Nome: (38817/1) INA DA LUZ

Cargo/Função: (10278) AGENTE PRISIONAL DO SIST.PRISIONAL

Un. Adm: (130567) DIRETORIA CADEIA PUBLICA NOVA XAVANTINA

A Partir de: 01/10/2009 Até 01/10/2009

Processo N.: 1f

Nome: (80127/1) ISMAEL HERMOGENO DA SILVA

Cargo/Função: (9245) AGENTE ORIENT.SIST.SOCIOEDUC.-44H

Un. Adm: (129623) GER.DE APOIO ADMINISTRATIVO (III)

A Partir de: 01/10/2009 Até 01/10/2009

Processo N.: 126cc

Nome: (117360/1) ISRAEL BIANK RODRIGUES SATELIS

Cargo/Função: (10278) AGENTE PRISIONAL DO SIST.PRISIONAL

Un. Adm: (130397) DIRETORIA CADEIA PUBLICA DE VILA RICA

A Partir de: 01/10/2009 Até 01/10/2009

Processo N.: 1f

Nome: (111271/3) IVANEIDE ALVES DA SILVA

Cargo/Função: (10278) AGENTE PRISIONAL DO SIST.PRISIONAL

Un. Adm: (129585) GER.DA UNID. DE INTERNACAO MASCULINA (I)

A Partir de: 01/10/2009 Até 01/10/2009

Processo N.: 126cc

Nome: (125578/1) IZAIAS SIQUEIRA RAMOS

Cargo/Função: (11614) DGA-7 SERVIDOR

Un. Adm: (130281) DIRETORIA DA CADEIA PUBLICA DE JACIARA

A Partir de: 01/10/2009 Até 01/10/2009

Processo N.: 1f

Nome: (217388/1) JADE MOURA DO NASCIMENTO

Cargo/Função: (10278) AGENTE PRISIONAL DO SIST.PRISIONAL

Un. Adm: (129895) DIR.DO CENTRO DE RESSOCIALIZACAO CUIABA

A Partir de: 01/10/2009 Até 01/10/2009

Processo N.: 1f

Nome: (120048/1) JAIME JOÃO SCHOSSLER

Cargo/Função: (10278) AGENTE PRISIONAL DO SIST.PRISIONAL

Un. Adm: (130567) DIRETORIA CADEIA PUBLICA NOVA XAVANTINA

A Partir de: 01/10/2009 Até 01/10/2009

Processo N.: 126cc

Nome: (118010/1) JAISSON SCHOENHERR

Cargo/Função: (10278) AGENTE PRISIONAL DO SIST.PRISIONAL

Un. Adm: (130362) DIRETORIA DA CADEIA PUBLICA DE SORRISO

A Partir de: 01/09/2009 Até 01/09/2009

Processo N.: 126cc

Nome: (117822/13) JANE PORTES BALDUINO SILVA

Cargo/Função: (10278) AGENTE PRISIONAL DO SIST.PRISIONAL

Un. Adm: (130141) DIRETORIA DA CADEIA PUBLICA DE CACERES

A Partir de: 01/10/2009 Até 01/10/2009

Processo N.: 1f

Nome: (46880/16) JANETH BRAGA DE MEDEIROS

Cargo/Função: (10278) AGENTE PRISIONAL DO SIST.PRISIONAL

Un. Adm: (129895) DIR.DO CENTRO DE RESSOCIALIZACAO CUIABA

A Partir de: 09/10/2009 Até 09/10/2009

Processo N.: 126cc

Nome: (217726/1) JEAN CARLOS DA SILVA

Cargo/Função: (10278) AGENTE PRISIONAL DO SIST.PRISIONAL

Un. Adm: (130621) DIRETORIA CADEIA PUBLICA DE RIO BRANCO

A Partir de: 16/10/2009 Até 16/10/2009

Processo N.: 1f

Nome: (115330/1) JEAN FERNANDES CAMARGO

Cargo/Função: (10278) AGENTE PRISIONAL DO SIST.PRISIONAL

Un. Adm: (129534) SUPERINT. ESTADUAL DO SIST.SOCIOEDUCATIVO

A Partir de: 01/10/2009 Até 01/10/2009

Processo N.: 126cc

Nome: (117346/1) JEANNA NEIVA DE AQUINO

Cargo/Função: (10278) AGENTE PRISIONAL DO SIST.PRISIONAL

Un. Adm: (129984) DIRET.UNID.PRISIONAL CASA DO ALBERGADO

A Partir de: 01/10/2009 Até 01/10/2009

Processo N.: 126cc

Nome: (217762/1) JEFERSON ASSIS DA SILVA

Cargo/Função: (10278) AGENTE PRISIONAL DO SIST.PRISIONAL

Un. Adm: (130036) DIRETORIA DA PENITENCIARIA DE SINOP

A Partir de: 01/10/2009 Até 01/10/2009

Processo N.: 1f

Nome: (114848/1) JERUSA MARINHO RODRIGUES

Cargo/Função: (10278) AGENTE PRISIONAL DO SIST.PRISIONAL

Un. Adm: (129909) SUBDIRETORIA CENTRO RESSOCIALIZACAO.CBA

A Partir de: 01/10/2009 Até 01/10/2009

Processo N.: 126cc

Nome: (217782/1) JESSE SILVA DOS SANTOS

Cargo/Função: (10278) AGENTE PRISIONAL DO SIST.PRISIONAL

Un. Adm: (130141) DIRETORIA DA CADEIA PUBLICA DE CACERES

A Partir de: 01/10/2009 Até 01/10/2009

Processo N.: 126cc

Nome: (125069/1) JEZIEL XAVIER MARQUES

Cargo/Função: (10278) AGENTE PRISIONAL DO SIST.PRISIONAL

Un. Adm: (130141) DIRETORIA DA CADEIA PUBLICA DE CACERES

A Partir de: 01/10/2009 Até 01/10/2009

Processo N.: 1f

Nome: (217152/1) JOACI AMARO DA PENHA

Cargo/Função: (9245) AGENTE ORIENT.SIST.SOCIOEDUC.-44H

Un. Adm: (109215) SUPERINT.DO SISTEMA SOCIO-EDUCATIVO

A Partir de: 01/10/2009 Até 01/10/2009

Processo N.: 1f

Nome: (111105/8) JOACIL DO COUTO

Cargo/Função: (9245) AGENTE ORIENT.SIST.SOCIOEDUC.-44H

Un. Adm: (109215) SUPERINT.DO SISTEMA SOCIO-EDUCATIVO

A Partir de: 01/10/2009 Até 01/10/2009

Processo N.: 126cc

Nome: (52150/2) JOAO ADOLFO NOGUEIRA GARCIA

Cargo/Função: (10278) AGENTE PRISIONAL DO SIST.PRISIONAL

Un. Adm: (130141) DIRETORIA DA CADEIA PUBLICA DE CACERES

A Partir de: 01/10/2009 Até 01/10/2009

Processo N.: 1f

Nome: (218050/1) JOAO ALUIZIO ROSSINI

Cargo/Função: (9245) AGENTE ORIENT.SIST.SOCIOEDUC.-44H

Un. Adm: (109215) SUPERINT.DO SISTEMA SOCIO-EDUCATIVO

A Partir de: 01/10/2009 Até 01/10/2009

Processo N.: 126cc

Nome: (217773/1) JOAO BATISTA RODRIGUES

Cargo/Função: (10278) AGENTE PRISIONAL DO SIST.PRISIONAL

Un. Adm: (130141) DIRETORIA DA CADEIA PUBLICA DE CACERES

A Partir de: 01/10/2009 Até 01/10/2009

Processo N.: 126cc

Nome: (140040/2) JOAO GERMANO ROSINKE

Cargo/Função: (10278) AGENTE PRISIONAL DO SIST.PRISIONAL

Un. Adm: (130036) DIRETORIA DA PENITENCIARIA DE SINOP

A Partir de: 01/10/2009 Até 01/10/2009

Processo N.: 1f

Nome: (118651/1) JOAO JOSE DA SILVA NETO

Cargo/Função: (11665) FUNÇÃO DGA 10 LC/266 SERVIDOR

Un. Adm: (129909) SUBDIRETORIA CENTRO RESSOCIALIZACAO.CBA

A Partir de: 01/10/2009 Até 01/10/2009

Processo N.: 1f

Nome: (203538/1) JOAO LUCAS DA SILVA

Cargo/Função: (10278) AGENTE PRISIONAL DO SIST.PRISIONAL

Un. Adm: (130230) DIRETORIA DA CADEIA PUBLICA DE ARIPUANA

A Partir de: 01/10/2009 Até 01/10/2009

Processo N.: 1f

Nome: (114937/1) JOAO MARTINS LOPES

Cargo/Função: (10278) AGENTE PRISIONAL DO SIST.PRISIONAL

Un. Adm: (129909) SUBDIRETORIA CENTRO RESSOCIALIZACAO.CBA

A Partir de: 01/10/2009 Até 01/10/2009

Processo N.: 1f

Nome: (139094/10) JOAO OZELITO BUENO

Cargo/Função: (9245) AGENTE ORIENT.SIST.SOCIOEDUC.-44H

Un. Adm: (109215) SUPERINT.DO SISTEMA SOCIO-EDUCATIVO

A Partir de: 01/10/2009 Até 01/10/2009

Processo N.: 1f

Nome: (96857/3) JOAO SERGIO ROCHA

Cargo/Função: (10278) AGENTE PRISIONAL DO SIST.PRISIONAL

Un. Adm: (130419) DIRETORIA CADEIA PUBLICA ALTO ARAGUAIA

A Partir de: 01/10/2009 Até 01/10/2009

Processo N.: 1f

Nome: (114871/1) JOCIEINIO ARQUINIO DE SIQUEIRA

Cargo/Função: (11665) FUNÇÃO DGA 10 LC/266 SERVIDOR

Un. Adm: (129909) SUBDIRETORIA CENTRO RESSOCIALIZACAO.CBA

A Partir de: 01/10/2009 Até 01/10/2009

Processo N.: 1f

Nome: (85410/1) JOCILEIDE APARECIDA GOMES DA SILVA

Cargo/Função: (10278) AGENTE PRISIONAL DO SIST.PRISIONAL

Un. Adm: (129909) SUBDIRETORIA CENTRO RESSOCIALIZACAO.CBA

A Partir de: 01/10/2009 Até 01/10/2009

Processo N.: 126cc

Nome: (103702/2) JOEL DO AMARAL

Cargo/Função: (10278) AGENTE PRISIONAL DO SIST.PRISIONAL

Un. Adm: (090794) DIRETORIA CADEIA PUBLICA DE CACERES

A Partir de: 10/10/2009 Até 10/10/2009

Processo N.: 1f

Nome: (201575/1) JOENY HEMILIA CUNHA MACIEL FAVA

Cargo/Função: (10278) AGENTE PRISIONAL DO SIST.PRISIONAL

Un. Adm: (129909) SUBDIRETORIA CENTRO RESSOCIALIZACAO.CBA

A Partir de: 01/10/2009 Até 01/10/2009

Processo N.: 1f

Nome: (118055/1) JORCENILMA FRANCA VIEGAS

Cargo/Função: (10278) AGENTE PRISIONAL DO SIST.PRISIONAL

Un. Adm: (130222) DIRETORIA CADEIA PUBLICA DE ALTA FLORESTA

A Partir de: 01/10/2009 Até 01/10/2009

Processo N.: 1f

Nome: (205305/1) JORGE GOMES DOS SANTOS

Cargo/Função: (9245) AGENTE ORIENT.SIST.SOCIOEDUC.-44H

Un. Adm: (129690) SUPERINT.PERIC.OFIC.E IDENT.TEC.-POLITEC

A Partir de: 01/10/2009 Até 01/10/2009

Processo N.: 126cc

Nome: (114760/1) JORGE ONORIO DA SILVA CAMPOS

Cargo/Função: (10278) AGENTE PRISIONAL DO SIST.PRISIONAL

Un. Adm: (130168) DIRETORIA CADEIA PUBLICA DE VARZEA GRAND

A Partir de: 01/10/2009 Até 01/10/2009

Processo N.: 1f

Nome: (127718/3) JOSE AILTON SOUSA DE OLIVEIRA

Cargo/Função: (10278) AGENTE PRISIONAL DO SIST.PRISIONAL

Un. Adm: (130036) DIRETORIA DA PENITENCIARIA DE SINOP

A Partir de: 01/10/2009 Até 01/10/2009

<p>Processo N.: 126cc Nome: (118698/1) JOSE CARLOS DE CAMPOS CAVALCANTI Cargo/Função: (10278) AGENTE PRISIONAL DO SIST.PRISIONAL Un. Adm: (130141) DIRETORIA DA CADEIA PUBLICA DE CACERES A Partir de: 01/10/2009 Até 01/10/2009</p>	<p>Un. Adm: (130036) DIRETORIA DA PENITENCIARIA DE SINOP A Partir de: 01/10/2009 Até 01/10/2009</p>
<p>Processo N.: 126cc Nome: (132070/3) JOSE CARLOS NUNES Cargo/Função: (10278) AGENTE PRISIONAL DO SIST.PRISIONAL Un. Adm: (130567) DIRETORIA CADEIA PUBLICA NOVA XAVANTINA A Partir de: 01/10/2009 Até 01/10/2009</p>	<p>Processo N.: 1f Nome: (119510/1) JUNIA BATISTA DE SOUZA Cargo/Função: (10278) AGENTE PRISIONAL DO SIST.PRISIONAL Un. Adm: (129909) SUBDIRETORIA CENTRO RESSOCIALIZACAO.CBA A Partir de: 01/10/2009 Até 01/10/2009</p>
<p>Processo N.: 1f Nome: (217162/1) JOSE DE RIBAMAR FREITAS DE ALMEIDA Cargo/Função: (9245) AGENTE ORIENT.SIST.SOCIOEDUC.-44H Un. Adm: (109215) SUPERINT.DO SISTEMA SOCIO-EDUCATIVO A Partir de: 01/10/2009 Até 01/10/2009</p>	<p>Processo N.: 1f Nome: (129287/2) JURANDIR GETULIO DA SILVA Cargo/Função: (10278) AGENTE PRISIONAL DO SIST.PRISIONAL Un. Adm: (130036) DIRETORIA DA PENITENCIARIA DE SINOP A Partir de: 01/10/2009 Até 01/10/2009</p>
<p>Processo N.: 126cc Nome: (117803/1) JOSE DIRCEU SAGAZ Cargo/Função: (10278) AGENTE PRISIONAL DO SIST.PRISIONAL Un. Adm: (130397) DIRETORIA CADEIA PUBLICA DE VILA RICA A Partir de: 01/10/2009 Até 01/10/2009</p>	<p>Processo N.: 1f Nome: (217212/1) JUSUEMERSON APRISIO DA SILVA Cargo/Função: (9245) AGENTE ORIENT.SIST.SOCIOEDUC.-44H Un. Adm: (109215) SUPERINT.DO SISTEMA SOCIO-EDUCATIVO A Partir de: 01/10/2009 Até 01/10/2009</p>
<p>Processo N.: 1f Nome: (206555/1) JOSE DO NASCIMENTO ALVES Cargo/Função: (10278) AGENTE PRISIONAL DO SIST.PRISIONAL Un. Adm: (130036) DIRETORIA DA PENITENCIARIA DE SINOP A Partir de: 01/10/2009 Até 01/10/2009</p>	<p>Processo N.: 1f Nome: (117513/1) JUVENAL ALVES FERREIRA Cargo/Função: (11665) FUNÇÃO DGA 10 LC/266 SERVIDOR Un. Adm: (129534) SUPERINT. ESTADUAL DO SIST.SOCIOEDUCATIVO A Partir de: 01/10/2009 Até 01/10/2009</p>
<p>Processo N.: 1f Nome: (115445/1) JOSE FELIX DE BARROS Cargo/Função: (10278) AGENTE PRISIONAL DO SIST.PRISIONAL Un. Adm: (130281) DIRETORIA DA CADEIA PUBLICA DE JACTARA A Partir de: 01/10/2009 Até 01/10/2009</p>	<p>Processo N.: 126cc Nome: (115874/1) KELVIA DA SILVA TORRES Cargo/Função: (10278) AGENTE PRISIONAL DO SIST.PRISIONAL Un. Adm: (130141) DIRETORIA DA CADEIA PUBLICA DE CACERES A Partir de: 15/10/2009 Até 15/10/2009</p>
<p>Processo N.: 1f Nome: (122256/1) JOSE FERREIRA DE MELO Cargo/Função: (10278) AGENTE PRISIONAL DO SIST.PRISIONAL Un. Adm: (130346) DIRETORIA CADEIA PUBL.PORTO A.DO NORTE A Partir de: 01/10/2009 Até 01/10/2009</p>	<p>Processo N.: 126cc Nome: (115948/1) LAUBENILDO BARBOSA BENTO Cargo/Função: (10278) AGENTE PRISIONAL DO SIST.PRISIONAL Un. Adm: (130001) SUBDIRETORIA PENITENCIARIA RONDONOPOLIS A Partir de: 01/10/2009 Até 01/10/2009</p>
<p>Processo N.: 1f Nome: (143357/1) JOSE HELIO DA ROCHA Cargo/Função: (10278) AGENTE PRISIONAL DO SIST.PRISIONAL Un. Adm: (130036) DIRETORIA DA PENITENCIARIA DE SINOP A Partir de: 01/10/2009 Até 01/10/2009</p>	<p>Processo N.: 126cc Nome: (127079/3) LAZARO JOSE CORREA DE CAMPOS Cargo/Função: (10278) AGENTE PRISIONAL DO SIST.PRISIONAL Un. Adm: (130540) DIRETORIA CADEIA PUBLICA DE NORTELANDIA A Partir de: 01/10/2009 Até 01/10/2009</p>
<p>Processo N.: 1f Nome: (217954/1) JOSE MERCINO RESPLANDE DE CARVALHO Cargo/Função: (10278) AGENTE PRISIONAL DO SIST.PRISIONAL Un. Adm: (130338) DIRETORIA CADEIA PUBL.PRIMAVERA DO LESTE A Partir de: 01/10/2009 Até 01/10/2009</p>	<p>Processo N.: 1f Nome: (140535/2) LEANDRO DE JESUS PEREIRA Cargo/Função: (10278) AGENTE PRISIONAL DO SIST.PRISIONAL Un. Adm: (130036) DIRETORIA DA PENITENCIARIA DE SINOP A Partir de: 01/10/2009 Até 01/10/2009</p>
<p>Processo N.: 1f Nome: (93410/1) JOSE PAULO PEREIRA DA SILVA Cargo/Função: (10278) AGENTE PRISIONAL DO SIST.PRISIONAL Un. Adm: (130419) DIRETORIA CADEIA PUBLICA ALTO ARAGUAIA A Partir de: 01/10/2009 Até 01/10/2009</p>	<p>Processo N.: 1f Nome: (127590/2) LEANDRO PIRES DE LIMA Cargo/Função: (10278) AGENTE PRISIONAL DO SIST.PRISIONAL Un. Adm: (130036) DIRETORIA DA PENITENCIARIA DE SINOP A Partir de: 01/10/2009 Até 01/10/2009</p>
<p>Processo N.: 1f Nome: (217723/1) JOSE PINTO DE SOUZA FILHO Cargo/Função: (10278) AGENTE PRISIONAL DO SIST.PRISIONAL Un. Adm: (130338) DIRETORIA CADEIA PUBL.PRIMAVERA DO LESTE A Partir de: 01/10/2009 Até 01/10/2009</p>	<p>Processo N.: 1f Nome: (142118/1) LEANDRO RODRIGUES TEIXEIRA Cargo/Função: (10278) AGENTE PRISIONAL DO SIST.PRISIONAL Un. Adm: (130508) DIRETORIA CADEIA PUBLICA DE JAURU A Partir de: 01/10/2009 Até 01/10/2009</p>
<p>Processo N.: 1f Nome: (115320/1) JOSE SALVADOR PAVANELLI Cargo/Função: (10278) AGENTE PRISIONAL DO SIST.PRISIONAL Un. Adm: (130036) DIRETORIA DA PENITENCIARIA DE SINOP A Partir de: 01/10/2009 Até 01/10/2009</p>	<p>Processo N.: 1f Nome: (76180/2) LEILA MARIA DE MATOS CARDOSO Cargo/Função: (10278) AGENTE PRISIONAL DO SIST.PRISIONAL Un. Adm: (129909) SUBDIRETORIA CENTRO RESSOCIALIZACAO.CBA A Partir de: 01/10/2009 Até 01/10/2009</p>
<p>Processo N.: 1f Nome: (115306/1) JOSIANE GONZAGA DE ARAUJO Cargo/Função: (11665) FUNÇÃO DGA 10 LC/266 SERVIDOR Un. Adm: (129534) SUPERINT. ESTADUAL DO SIST.SOCIOEDUCATIVO A Partir de: 01/10/2009 Até 01/10/2009</p>	<p>Processo N.: 126cc Nome: (217771/1) LEONARDO DA SILVA OLIVEIRA Cargo/Função: (10278) AGENTE PRISIONAL DO SIST.PRISIONAL Un. Adm: (130141) DIRETORIA DA CADEIA PUBLICA DE CACERES A Partir de: 01/10/2009 Até 01/10/2009</p>
<p>Processo N.: 1f Nome: (143389/1) JOSIMAR EDUARDO DE JESUS Cargo/Função: (10278) AGENTE PRISIONAL DO SIST.PRISIONAL Un. Adm: (130036) DIRETORIA DA PENITENCIARIA DE SINOP A Partir de: 01/10/2009 Até 01/10/2009</p>	<p>Processo N.: 1f Nome: (122434/1) LILIANE ALVES RACHIK VELASCO Cargo/Função: (10278) AGENTE PRISIONAL DO SIST.PRISIONAL Un. Adm: (130419) DIRETORIA CADEIA PUBLICA ALTO ARAGUAIA A Partir de: 01/10/2009 Até 01/10/2009</p>
<p>Processo N.: 1f Nome: (140020/2) JOSINEI AMARAL FERREIRA DA COSTA Cargo/Função: (10278) AGENTE PRISIONAL DO SIST.PRISIONAL Un. Adm: (130036) DIRETORIA DA PENITENCIARIA DE SINOP A Partir de: 01/10/2009 Até 01/10/2009</p>	<p>Processo N.: 1f Nome: (217772/1) LINDOMAR BRAGA GASQUES Cargo/Função: (10278) AGENTE PRISIONAL DO SIST.PRISIONAL Un. Adm: (130036) DIRETORIA DA PENITENCIARIA DE SINOP A Partir de: 01/10/2009 Até 01/10/2009</p>
<p>Processo N.: 1f Nome: (127402/1) JOVENINA ROSANGELA DO NASCIMENTO Cargo/Função: (10278) AGENTE PRISIONAL DO SIST.PRISIONAL Un. Adm: (129577) GER.UNID.INTERNAÇAO PROVISORIA MACULINA A Partir de: 01/10/2009 Até 01/10/2009</p>	<p>Processo N.: 126cc Nome: (205508/1) LINDOMAR DE FREITAS SANTOS Cargo/Função: (10278) AGENTE PRISIONAL DO SIST.PRISIONAL Un. Adm: (077780) CADEIA PUBLICA DE SORRISO A Partir de: 01/09/2009 Até 01/09/2009</p>
<p>Processo N.: 1f Nome: (85435/1) JUCIMAR BENEDITO DA SILVA XAVIER Cargo/Função: (10278) AGENTE PRISIONAL DO SIST.PRISIONAL Un. Adm: (130354) DIRETORIA CADEIA PUBL.STO.A.DO LEVERGER A Partir de: 01/10/2009 Até 01/10/2009</p>	<p>Processo N.: 1f Nome: (142630/1) LUCIA MARIA DA SILVA Cargo/Função: (10278) AGENTE PRISIONAL DO SIST.PRISIONAL Un. Adm: (130036) DIRETORIA DA PENITENCIARIA DE SINOP A Partir de: 01/10/2009 Até 01/10/2009</p>
<p>Processo N.: 1f Nome: (217758/1) JULIANA DA SILVA ESPINDOLA Cargo/Função: (10278) AGENTE PRISIONAL DO SIST.PRISIONAL Un. Adm: (130036) DIRETORIA DA PENITENCIARIA DE SINOP A Partir de: 01/10/2009 Até 01/10/2009</p>	<p>Processo N.: 126cc Nome: (65668/5) LUCIANA BARROS COELHO Cargo/Função: (10910) PERITO CRIMINAL OFICIAL Un. Adm: (129828) COORD.DE LABORATORIOS FORENSE A Partir de: 10/09/2009 Até 10/09/2009</p>
<p>Processo N.: 1f Nome: (100222/6) JULIANA LIMA SILVA Cargo/Função: (10278) AGENTE PRISIONAL DO SIST.PRISIONAL Un. Adm: (130567) DIRETORIA CADEIA PUBLICA NOVA XAVANTINA A Partir de: 01/10/2009 Até 01/10/2009</p>	<p>Processo N.: 126cc Nome: (70522/3) LUCIANA BENA GIL Cargo/Função: (10278) AGENTE PRISIONAL DO SIST.PRISIONAL Un. Adm: (130001) SUBDIRETORIA PENITENCIARIA RONDONOPOLIS A Partir de: 01/10/2009 Até 01/10/2009</p>
<p>Processo N.: 126cc Nome: (98042/5) JULIO CESAR DA SILVA AZEVEDO Cargo/Função: (10278) AGENTE PRISIONAL DO SIST.PRISIONAL Un. Adm: (130141) DIRETORIA DA CADEIA PUBLICA DE CACERES A Partir de: 01/10/2009 Até 01/10/2009</p>	<p>Processo N.: 1f Nome: (129265/2) LUCIMAR FRITSCH DA SILVA Cargo/Função: (10278) AGENTE PRISIONAL DO SIST.PRISIONAL Un. Adm: (130036) DIRETORIA DA PENITENCIARIA DE SINOP A Partir de: 01/10/2009 Até 01/10/2009</p>
<p>Processo N.: 1f Nome: (217770/1) JULIO CESAR SILVA PEREIRA Cargo/Função: (10278) AGENTE PRISIONAL DO SIST.PRISIONAL</p>	<p>Processo N.: 1f</p>

Nome: (124869/1) LUCY REGIA RODRIGUES DE SOUZA
Cargo/Função: (10278) AGENTE PRISIONAL DO SIST.PRISIONAL
Un. Adm: (130567) DIRETORIA CADEIA PUBLICA NOVA XAVANTINA
A Partir de: 01/10/2009 Até 01/10/2009

Processo N.: 126cc

Nome: (113789/2) LUILSON CASTRILLON RAMOS
Cargo/Função: (10278) AGENTE PRISIONAL DO SIST.PRISIONAL
Un. Adm: (130621) DIRETORIA CADEIA PUBLICA DE RIO BRANCO
A Partir de: 17/10/2009 Até 17/10/2009

Processo N.: 1f

Nome: (142637/2) LUIZ CARLOS CARVALHO AMORIM
Cargo/Função: (10278) AGENTE PRISIONAL DO SIST.PRISIONAL
Un. Adm: (130036) DIRETORIA DA PENITENCIARIA DE SINOP
A Partir de: 01/10/2009 Até 01/10/2009

Processo N.: 1f

Nome: (126049/11) LUIZ CARLOS DIAS DE SOUZA
Cargo/Função: (9245) AGENTE ORIENT. SIST. SOCIOEDUC.-44H
Un. Adm: (109215) SUPERINT.DO SISTEMA SOCIO-EDUCATIVO
A Partir de: 01/10/2009 Até 01/10/2009

Processo N.: 1f

Nome: (130719/3) LUIZ CARLOS FERREIRA
Cargo/Função: (10278) AGENTE PRISIONAL DO SIST.PRISIONAL
Un. Adm: (130036) DIRETORIA DA PENITENCIARIA DE SINOP
A Partir de: 01/10/2009 Até 01/10/2009

Processo N.: 126cc

Nome: (103801/5) LUIZ FERREIRA DAS NEVES
Cargo/Função: (10278) AGENTE PRISIONAL DO SIST.PRISIONAL
Un. Adm: (130141) DIRETORIA DA CADEIA PUBLICA DE CACERES
A Partir de: 01/10/2009 Até 01/10/2009

Processo N.: 1f

Nome: (118497/1) LUIZ REZENDE NETO
Cargo/Função: (10278) AGENTE PRISIONAL DO SIST.PRISIONAL
Un. Adm: (130567) DIRETORIA CADEIA PUBLICA NOVA XAVANTINA
A Partir de: 01/10/2009 Até 01/10/2009

Processo N.: 126cc

Nome: (118935/1) LYSLAINE HATSUE SATO
Cargo/Função: (10278) AGENTE PRISIONAL DO SIST.PRISIONAL
Un. Adm: (130141) DIRETORIA DA CADEIA PUBLICA DE CACERES
A Partir de: 01/10/2009 Até 01/10/2009

Processo N.: 1f

Nome: (57171/3) MAGDA LEMES SANTOS
Cargo/Função: (10278) AGENTE PRISIONAL DO SIST.PRISIONAL
Un. Adm: (130044) SUBDIRETORIA DA PENITENCIARIA DE SINOP
A Partir de: 01/10/2009 Até 01/10/2009

Processo N.: 126cc

Nome: (32372/2) MANOEL DE ARAUJO ROCHA
Cargo/Função: (10928) PERITO OFICIAL MEDICO LEGISTA
Un. Adm: (129755) COORD.DE MEDICINA LEGAL
A Partir de: 01/06/2008 Até 01/06/2008

Processo N.: 126cc

Nome: (32372/2) MANOEL DE ARAUJO ROCHA
Cargo/Função: (10928) PERITO OFICIAL MEDICO LEGISTA
Un. Adm: (129755) COORD.DE MEDICINA LEGAL
A Partir de: 01/09/2008 Até 01/09/2008

Processo N.: 126cc

Nome: (32372/2) MANOEL DE ARAUJO ROCHA
Cargo/Função: (10928) PERITO OFICIAL MEDICO LEGISTA
Un. Adm: (129755) COORD.DE MEDICINA LEGAL
A Partir de: 01/10/2008 Até 01/10/2008

Processo N.: 126cc

Nome: (32372/2) MANOEL DE ARAUJO ROCHA
Cargo/Função: (10928) PERITO OFICIAL MEDICO LEGISTA
Un. Adm: (129755) COORD.DE MEDICINA LEGAL
A Partir de: 01/07/2008 Até 01/07/2008

Processo N.: 126cc

Nome: (32372/2) MANOEL DE ARAUJO ROCHA
Cargo/Função: (10928) PERITO OFICIAL MEDICO LEGISTA
Un. Adm: (129755) COORD.DE MEDICINA LEGAL
A Partir de: 01/08/2008 Até 01/08/2008

Processo N.: 12cc

Nome: (32372/2) MANOEL DE ARAUJO ROCHA
Cargo/Função: (10928) PERITO OFICIAL MEDICO LEGISTA
Un. Adm: (129755) COORD.DE MEDICINA LEGAL
A Partir de: 01/05/2008 Até 01/05/2008

Processo N.: 1f

Nome: (58769/8) MARA ILZA CAVALCANTE PORTELA
Cargo/Função: (10278) AGENTE PRISIONAL DO SIST.PRISIONAL
Un. Adm: (129909) SUBDIRETORIA CENTRO RESSOCIALIZACAO.CBA
A Partir de: 01/10/2009 Até 01/10/2009

Processo N.: 1f

Nome: (129471/1) MARCELO RODRIGUES DA COSTA
Cargo/Função: (11665) FUNÇÃO DGA 10 LC/266 SERVIDOR
Un. Adm: (129534) SUPERINT. ESTADUAL DO SIST.SOCIOEDUCATIVO
A Partir de: 01/10/2009 Até 01/10/2009

Processo N.: 1f

Nome: (142452/5) MARCELO SALES RODRIGUES
Cargo/Função: (10278) AGENTE PRISIONAL DO SIST.PRISIONAL
Un. Adm: (130036) DIRETORIA DA PENITENCIARIA DE SINOP
A Partir de: 01/10/2009 Até 01/10/2009

Processo N.: 1f

Nome: (37047/18) MARCIA APARECIDA DE LIMA FONSECA
Cargo/Função: (10278) AGENTE PRISIONAL DO SIST.PRISIONAL
Un. Adm: (129909) SUBDIRETORIA CENTRO RESSOCIALIZACAO.CBA
A Partir de: 01/10/2009 Até 01/10/2009

Processo N.: 126cc

Nome: (49355/3) MARCIA GUIMARAES ESTRELA
Cargo/Função: (10278) AGENTE PRISIONAL DO SIST.PRISIONAL
Un. Adm: (130001) SUBDIRETORIA PENITENCIARIA RONDONOPOLIS
A Partir de: 01/10/2009 Até 01/10/2009

Processo N.: 1f

Nome: (128613/1) MARCIO ALVARENGA NASCIMENTO
Cargo/Função: (10278) AGENTE PRISIONAL DO SIST.PRISIONAL
Un. Adm: (129534) SUPERINT. ESTADUAL DO SIST.SOCIOEDUCATIVO

A Partir de: 01/10/2009 Até 01/10/2009

Processo N.: 126cc

Nome: (114325/4) MARCIO AURELIO DA COSTA
Cargo/Função: (10278) AGENTE PRISIONAL DO SIST.PRISIONAL
Un. Adm: (130001) SUBDIRETORIA PENITENCIARIA RONDONOPOLIS
A Partir de: 01/10/2009 Até 01/10/2009

Processo N.: 1f

Nome: (109617/2) MARCIO DE FIGUEIREDO
Cargo/Função: (10278) AGENTE PRISIONAL DO SIST.PRISIONAL
Un. Adm: (129909) SUBDIRETORIA CENTRO RESSOCIALIZACAO.CBA
A Partir de: 01/10/2009 Até 01/10/2009

Processo N.: 126cc

Nome: (115862/1) MARCIO FABIANO FIN
Cargo/Função: (10278) AGENTE PRISIONAL DO SIST.PRISIONAL
Un. Adm: (130281) DIRETORIA DA CADEIA PUBLICA DE JACIARA
A Partir de: 01/10/2009 Até 01/10/2009

Processo N.: 1f

Nome: (115496/1) MARCIO JOSE DIAS
Cargo/Função: (10278) AGENTE PRISIONAL DO SIST.PRISIONAL
Un. Adm: (130338) DIRETORIA CADEIA PUBL.PRIMAVERA DO LESTE
A Partir de: 01/10/2009 Até 01/10/2009

Processo N.: 126cc

Nome: (115864/1) MARCIO TAVARES DE FREITAS
Cargo/Função: (10278) AGENTE PRISIONAL DO SIST.PRISIONAL
Un. Adm: (130001) SUBDIRETORIA PENITENCIARIA RONDONOPOLIS
A Partir de: 01/10/2009 Até 01/10/2009

Processo N.: 1f

Nome: (86269/1) MARCO AURELIO JULIEN
Cargo/Função: (10278) AGENTE PRISIONAL DO SIST.PRISIONAL
Un. Adm: (070785) CADEIA PUBLICA DE ALTO ARAGUAIA
A Partir de: 01/10/2009 Até 01/10/2009

Processo N.: 1f

Nome: (115327/1) MARCO VALERIO DE ARRUDA PINTO
Cargo/Função: (10278) AGENTE PRISIONAL DO SIST.PRISIONAL
Un. Adm: (129909) SUBDIRETORIA CENTRO RESSOCIALIZACAO.CBA
A Partir de: 01/10/2009 Até 01/10/2009

Processo N.: 1f

Nome: (217776/1) MARCOS ROBERTO DE SOUZA
Cargo/Função: (10278) AGENTE PRISIONAL DO SIST.PRISIONAL
Un. Adm: (130036) DIRETORIA DA PENITENCIARIA DE SINOP
A Partir de: 01/10/2009 Até 01/10/2009

Processo N.: 1f

Nome: (85432/1) MARCOS ROSA PANIAGO DE LUNA
Cargo/Função: (10278) AGENTE PRISIONAL DO SIST.PRISIONAL
Un. Adm: (130427) DIRETORIA CADEIA PUBLICA DE ALTO GARCAS
A Partir de: 01/10/2009 Até 01/10/2009

Processo N.: 1f

Nome: (119002/1) MARIA APARECIDA SANTANA
Cargo/Função: (10278) AGENTE PRISIONAL DO SIST.PRISIONAL
Un. Adm: (130036) DIRETORIA DA PENITENCIARIA DE SINOP
A Partir de: 01/10/2009 Até 01/10/2009

Processo N.: 126cc

Nome: (140782/1) MARIA DE LOURDES LIMA
Cargo/Função: (10278) AGENTE PRISIONAL DO SIST.PRISIONAL
Un. Adm: (130281) DIRETORIA DA CADEIA PUBLICA DE JACIARA
A Partir de: 01/10/2009 Até 01/10/2009

Processo N.: 1f

Nome: (115337/1) MARIA IZABEL LUIZ CORREIA
Cargo/Função: (10278) AGENTE PRISIONAL DO SIST.PRISIONAL
Un. Adm: (129577) GER.UNID.INTERNACAO PROVISORIA MACULINA
A Partir de: 01/10/2009 Até 01/10/2009

Processo N.: 126cc

Nome: (127781/1) MARIA MARTINS FERREIRA
Cargo/Função: (10278) AGENTE PRISIONAL DO SIST.PRISIONAL
Un. Adm: (130001) SUBDIRETORIA PENITENCIARIA RONDONOPOLIS
A Partir de: 01/10/2009 Até 01/10/2009

Processo N.: 1f

Nome: (123361/14) MARIA RITA DO NASCIMENTO SILVA
Cargo/Função: (10278) AGENTE PRISIONAL DO SIST.PRISIONAL
Un. Adm: (130346) DIRETORIA CADEIA PUBL.PORTO A.DO NORTE
A Partir de: 01/10/2009 Até 01/10/2009

Processo N.: 126cc

Nome: (109214/2) MARIA SIRLEY ROCHA MEDRADO PAIXAO
Cargo/Função: (10278) AGENTE PRISIONAL DO SIST.PRISIONAL
Un. Adm: (130397) DIRETORIA CADEIA PUBLICA DE VILA RICA
A Partir de: 01/10/2009 Até 01/10/2009

Processo N.: 1f

Nome: (217533/1) MARIELLE LEON DE OLIVEIRA DIAS
Cargo/Função: (10278) AGENTE PRISIONAL DO SIST.PRISIONAL
Un. Adm: (130338) DIRETORIA CADEIA PUBL.PRIMAVERA DO LESTE
A Partir de: 01/10/2009 Até 01/10/2009

Processo N.: 126cc

Nome: (125064/1) MARILSON JUSTINO DOS REIS
Cargo/Função: (10278) AGENTE PRISIONAL DO SIST.PRISIONAL
Un. Adm: (130621) DIRETORIA CADEIA PUBLICA DE RIO BRANCO
A Partir de: 01/10/2009 Até 01/10/2009

Processo N.: 1f

Nome: (217734/1) MARILUCE RODRIGUES LIMA GUIMARAES
Cargo/Função: (9245) AGENTE ORIENT. SIST. SOCIOEDUC.-44H
Un. Adm: (109215) SUPERINT.DO SISTEMA SOCIO-EDUCATIVO
A Partir de: 08/10/2009 Até 08/10/2009

Processo N.: 1f

Nome: (216029/3) MARINA ANGELICA MARCA
Cargo/Função: (10278) AGENTE PRISIONAL DO SIST.PRISIONAL
Un. Adm: (130567) DIRETORIA CADEIA PUBLICA NOVA XAVANTINA
A Partir de: 01/10/2009 Até 01/10/2009

Processo N.: 126cc

Nome: (217396/1) MARIO SERGIO DUARTE
Cargo/Função: (10278) AGENTE PRISIONAL DO SIST.PRISIONAL
Un. Adm: (130540) DIRETORIA CADEIA PUBLICA DE NORTELANDIA
A Partir de: 01/10/2009 Até 01/10/2009

Processo N.: 1f

Nome: (127720/2) MARISVALDO CAMPOS DE JESUS

Cargo/Função: (10278) AGENTE PRISIONAL DO SIST.PRISIONAL
Un. Adm: (130036) DIRETORIA DA PENITENCIARIA DE SINOP
A Partir de: 01/10/2009 Até 01/10/2009

Processo N.: 1f
Nome: (217755/1) MARKELI PIASECKI
Cargo/Função: (10278) AGENTE PRISIONAL DO SIST.PRISIONAL
Un. Adm: (130036) DIRETORIA DA PENITENCIARIA DE SINOP
A Partir de: 01/10/2009 Até 01/10/2009

Processo N.: 1f
Nome: (127706/2) MARLI TEREZINHA BARBIERI
Cargo/Função: (10278) AGENTE PRISIONAL DO SIST.PRISIONAL
Un. Adm: (130036) DIRETORIA DA PENITENCIARIA DE SINOP
A Partir de: 01/10/2009 Até 01/10/2009

Processo N.: 1f
Nome: (114752/1) MARTA ELIETE OVIEDO DE ASSUNCAO
Cargo/Função: (10278) AGENTE PRISIONAL DO SIST.PRISIONAL
Un. Adm: (129585) GER.DA UNID. DE INTERNACAO MASCULINA (I)
A Partir de: 01/10/2009 Até 01/10/2009

Processo N.: 1f
Nome: (206124/1) MAURI ANTONIOLI
Cargo/Função: (10278) AGENTE PRISIONAL DO SIST.PRISIONAL
Un. Adm: (130036) DIRETORIA DA PENITENCIARIA DE SINOP
A Partir de: 01/10/2009 Até 01/10/2009

Processo N.: 1f
Nome: (109407/4) MAURICIO MARINS
Cargo/Função: (10278) AGENTE PRISIONAL DO SIST.PRISIONAL
Un. Adm: (130036) DIRETORIA DA PENITENCIARIA DE SINOP
A Partir de: 01/10/2009 Até 01/10/2009

Processo N.: 1f
Nome: (128872/2) MAXMILIANO MEIRA BRITO BEZERRA
Cargo/Função: (10278) AGENTE PRISIONAL DO SIST.PRISIONAL
Un. Adm: (130036) DIRETORIA DA PENITENCIARIA DE SINOP
A Partir de: 01/10/2009 Até 01/10/2009

Processo N.: 126cc
Nome: (115761/1) MIGUEL MACARIO LOPES
Cargo/Função: (10278) AGENTE PRISIONAL DO SIST.PRISIONAL
Un. Adm: (130141) DIRETORIA DA CADEIA PUBLICA DE CACERES
A Partir de: 01/10/2009 Até 01/10/2009

Processo N.: 1f
Nome: (217172/1) MILTON FERRAZ DE OLIVEIRA
Cargo/Função: (9245) AGENTE ORIENT.SIST.SOCIOEDUC.-44H
Un. Adm: (109215) SUPERINT.DO SISTEMA SOCIO-EDUCATIVO
A Partir de: 01/10/2009 Até 01/10/2009

Processo N.: 1f
Nome: (115309/1) MILTON FLAVIO DE BRITO ARRUDA
Cargo/Função: (10278) AGENTE PRISIONAL DO SIST.PRISIONAL
Un. Adm: (129585) GER.DA UNID. DE INTERNACAO MASCULINA (I)
A Partir de: 01/10/2009 Até 01/10/2009

Processo N.: 1f
Nome: (115331/1) MIRCILA FATIMA DA CUNHA CRUZ
Cargo/Função: (10278) AGENTE PRISIONAL DO SIST.PRISIONAL
Un. Adm: (129593) GER.UNID.INTERN.PROVISORIA E INTERN.FEMI
A Partir de: 01/10/2009 Até 01/10/2009

Processo N.: 1f
Nome: (217206/1) MOISES SANTOS ALMEIDA
Cargo/Função: (9245) AGENTE ORIENT.SIST.SOCIOEDUC.-44H
Un. Adm: (109215) SUPERINT.DO SISTEMA SOCIO-EDUCATIVO
A Partir de: 01/10/2009 Até 01/10/2009

Processo N.: 126cc
Nome: (129925/1) NAILSON ANTONIO DE CAMARGO
Cargo/Função: (10278) AGENTE PRISIONAL DO SIST.PRISIONAL
Un. Adm: (130141) DIRETORIA DA CADEIA PUBLICA DE CACERES
A Partir de: 01/10/2009 Até 01/10/2009

Processo N.: 1f
Nome: (141161/4) NARDES DIAS DE SOUZA
Cargo/Função: (9245) AGENTE ORIENT.SIST.SOCIOEDUC.-44H
Un. Adm: (109215) SUPERINT.DO SISTEMA SOCIO-EDUCATIVO
A Partir de: 01/10/2009 Até 01/10/2009

Processo N.: 1f
Nome: (118649/1) NEIDI BARNI
Cargo/Função: (10278) AGENTE PRISIONAL DO SIST.PRISIONAL
Un. Adm: (129909) SUBDIRETORIA CENTRO RESSOCIALIZACAO.CBA
A Partir de: 01/10/2009 Até 01/10/2009

Processo N.: 1f
Nome: (92859/2) NELI ASSUNCAO SILVA
Cargo/Função: (10278) AGENTE PRISIONAL DO SIST.PRISIONAL
Un. Adm: (129577) GER.UNID.INTERNACAO PROVISORIA MACULINA
A Partir de: 01/10/2009 Até 01/10/2009

Processo N.: 126cc
Nome: (109693/6) NELSON MARQUES DE ARRUDA
Cargo/Função: (10278) AGENTE PRISIONAL DO SIST.PRISIONAL
Un. Adm: (130540) DIRETORIA CADEIA PUBLICA DE NORTELANDIA
A Partir de: 01/10/2009 Até 01/10/2009

Processo N.: 126cc
Nome: (125067/1) NEUSA GERMANO DOS SANTOS
Cargo/Função: (10278) AGENTE PRISIONAL DO SIST.PRISIONAL
Un. Adm: (129984) DIRET.UNID.PRISIONAL CASA DO ALBERGADO
A Partir de: 01/10/2009 Até 01/10/2009

Processo N.: 1f
Nome: (57757/6) NEUSA BATISTA DE SOUZA
Cargo/Função: (10278) AGENTE PRISIONAL DO SIST.PRISIONAL
Un. Adm: (129909) SUBDIRETORIA CENTRO RESSOCIALIZACAO.CBA
A Partir de: 01/10/2009 Até 01/10/2009

Processo N.: 1f
Nome: (217217/1) NILDES MARIA SILVA TEIXEIRA
Cargo/Função: (9245) AGENTE ORIENT.SIST.SOCIOEDUC.-44H
Un. Adm: (109215) SUPERINT.DO SISTEMA SOCIO-EDUCATIVO
A Partir de: 01/10/2009 Até 01/10/2009

Processo N.: 126cc
Nome: (201566/1) NILO PEDROSO DE MELO
Cargo/Função: (10278) AGENTE PRISIONAL DO SIST.PRISIONAL
Un. Adm: (130168) DIRETORIA CADEIA PUBLICA DE VARZEA GRAND
A Partir de: 01/10/2009 Até 01/10/2009

Processo N.: 1f
Nome: (127785/2) NILSO DE MELO
Cargo/Função: (10278) AGENTE PRISIONAL DO SIST.PRISIONAL
Un. Adm: (130036) DIRETORIA DA PENITENCIARIA DE SINOP
A Partir de: 01/10/2009 Até 01/10/2009

Processo N.: 1f
Nome: (139926/2) NILTO DEMETRIO SILVA DE ALMEIDA
Cargo/Função: (10278) AGENTE PRISIONAL DO SIST.PRISIONAL
Un. Adm: (129852) DIRETORIA DE PENITENCIARIA PASCOAL RAMOS
A Partir de: 01/10/2009 Até 01/10/2009

Processo N.: 1f
Nome: (206136/1) ODENIR SOUZA GOMES
Cargo/Função: (10278) AGENTE PRISIONAL DO SIST.PRISIONAL
Un. Adm: (130036) DIRETORIA DA PENITENCIARIA DE SINOP
A Partir de: 01/10/2009 Até 01/10/2009

Processo N.: 1f
Nome: (81853/1) ODILIA JUSTINA DA SILVA
Cargo/Função: (9245) AGENTE ORIENT.SIST.SOCIOEDUC.-44H
Un. Adm: (129577) GER.UNID.INTERNACAO PROVISORIA MACULINA
A Partir de: 02/10/2009 Até 02/10/2009

Processo N.: 1f
Nome: (125257/1) OEZIMAR BATISTA DA SILVA
Cargo/Função: (10278) AGENTE PRISIONAL DO SIST.PRISIONAL
Un. Adm: (130567) DIRETORIA CADEIA PUBLICA NOVA XAVANTINA
A Partir de: 01/10/2009 Até 01/10/2009

Processo N.: 1f
Nome: (96874/7) OLEGARIO RODRIGUES BENEVIDES FILHO
Cargo/Função: (10278) AGENTE PRISIONAL DO SIST.PRISIONAL
Un. Adm: (129909) SUBDIRETORIA CENTRO RESSOCIALIZACAO.CBA
A Partir de: 01/10/2009 Até 01/10/2009

Processo N.: 1f
Nome: (103852/2) OLIVALDO GONÇALVES DA SILVA
Cargo/Função: (10278) AGENTE PRISIONAL DO SIST.PRISIONAL
Un. Adm: (130567) DIRETORIA CADEIA PUBLICA NOVA XAVANTINA
A Partir de: 01/10/2009 Até 01/10/2009

Processo N.: 1f
Nome: (127403/1) OROMIL MIRANDA DE FRANCA
Cargo/Função: (10278) AGENTE PRISIONAL DO SIST.PRISIONAL
Un. Adm: (129909) SUBDIRETORIA CENTRO RESSOCIALIZACAO.CBA
A Partir de: 01/10/2009 Até 01/10/2009

Processo N.: 126cc
Nome: (115887/1) OSMAR DOS SANTOS SILVEIRA JUNIOR
Cargo/Função: (10278) AGENTE PRISIONAL DO SIST.PRISIONAL
Un. Adm: (130001) SUBDIRETORIA PENITENCIARIA RONDONOPOLIS
A Partir de: 01/10/2009 Até 01/10/2009

Processo N.: 1f
Nome: (130260/2) OVANIR ALVES LEAL DE CASTRO
Cargo/Função: (8990) ASSISTENTE SISTEMA PRISIONAL
Un. Adm: (130036) DIRETORIA DA PENITENCIARIA DE SINOP
A Partir de: 01/10/2009 Até 01/10/2009

Processo N.: 1f
Nome: (122213/1) PATRICIA BORGES DA SILVA MENDES
Cargo/Função: (10278) AGENTE PRISIONAL DO SIST.PRISIONAL
Un. Adm: (130419) DIRETORIA CADEIA PUBLICA ALTO ARAGUAIA
A Partir de: 01/10/2009 Até 01/10/2009

Processo N.: 126cc
Nome: (102855/2) PAULO CELIO DE OLIVEIRA
Cargo/Função: (10278) AGENTE PRISIONAL DO SIST.PRISIONAL
Un. Adm: (130001) SUBDIRETORIA PENITENCIARIA RONDONOPOLIS
A Partir de: 01/10/2009 Até 01/10/2009

Processo N.: 126cc
Nome: (218017/1) PAULO PEREIRA DE LIMA
Cargo/Função: (10278) AGENTE PRISIONAL DO SIST.PRISIONAL
Un. Adm: (129992) DIRET.DA PENITENCIARIA DE RONDONOPOLIS
A Partir de: 01/10/2009 Até 01/10/2009

Processo N.: 126cc
Nome: (25150/1) PAULO ROBERTO DA SILVA BASTOS
Cargo/Função: (10910) PERITO CRIMINAL OFICIAL
Un. Adm: (129828) COORD.DE LABORATORIOS FORENSE
A Partir de: 01/09/2009 Até 01/09/2009

Processo N.: 1f
Nome: (217880/1) PEDRO CARLOS PEREIRA DOS SANTOS
Cargo/Função: (10278) AGENTE PRISIONAL DO SIST.PRISIONAL
Un. Adm: (130478) DIRETORIA CADEIA PUBLICA DE DOM AQUINO
A Partir de: 01/10/2009 Até 01/10/2009

Processo N.: 1f
Nome: (59656/3) PEDRO DOS SANTOS GUIMARAES
Cargo/Função: (10278) AGENTE PRISIONAL DO SIST.PRISIONAL
Un. Adm: (130346) DIRETORIA CADEIA PUBL.PORTO A.DO NORTE
A Partir de: 01/10/2009 Até 01/10/2009

Processo N.: 1f
Nome: (125580/1) POLIANA ROCHA DOS SANTOS
Cargo/Função: (10278) AGENTE PRISIONAL DO SIST.PRISIONAL
Un. Adm: (129909) SUBDIRETORIA CENTRO RESSOCIALIZACAO.CBA
A Partir de: 01/10/2009 Até 01/10/2009

Processo N.: 1f
Nome: (206959/1) RADIZ ALVES LADISLAU
Cargo/Função: (10278) AGENTE PRISIONAL DO SIST.PRISIONAL
Un. Adm: (130230) DIRETORIA DA CADEIA PUBLICA DE ARIPUANA
A Partir de: 01/10/2009 Até 01/10/2009

Processo N.: 1f
Nome: (139915/2) RAILDA GUIMARAES DOS REIS
Cargo/Função: (10278) AGENTE PRISIONAL DO SIST.PRISIONAL
Un. Adm: (129909) SUBDIRETORIA CENTRO RESSOCIALIZACAO.CBA
A Partir de: 01/10/2009 Até 01/10/2009

Processo N.: 1f
Nome: (117526/1) RAIMUNDO NONATO SILVA SIQUEIRA
Cargo/Função: (10278) AGENTE PRISIONAL DO SIST.PRISIONAL
Un. Adm: (130419) DIRETORIA CADEIA PUBLICA ALTO ARAGUAIA
A Partir de: 01/10/2009 Até 01/10/2009

Processo N.: 1f
Nome: (217361/1) RAQUEL DE MELO
Cargo/Função: (10278) AGENTE PRISIONAL DO SIST.PRISIONAL

Un. Adm: (129852) DIRETORIA DE PENITENCIARIA PASCOAL RAMOS
A Partir de: 01/10/2009 Até 01/10/2009
Processo N.: 1f
Nome: (201568/1) RAQUEL RONDON NASCIMENTO
Cargo/Função: (10278) AGENTE PRISIONAL DO SIST.PRISIONAL
Un. Adm: (129909) SUBDIRETORIA CENTRO RESSOCIALIZACAO.CBA
A Partir de: 01/10/2009 Até 01/10/2009
Processo N.: 126cc
Nome: (89950/2) REGIA DE SOUZA PEREIRA
Cargo/Função: (11665) FUNÇÃO DGA 10 LC/266 SERVIDOR
Un. Adm: (130001) SUBDIRETORIA PENITENCIARIA RONDONOPOLIS
A Partir de: 01/10/2009 Até 01/10/2009
Processo N.: 1f
Nome: (217146/1) RENATO SANTOS ARRUDA
Cargo/Função: (9245) AGENTE ORIENT.SIST.SOCIOEDUC.-44H
Un. Adm: (109215) SUPERINT.DO SISTEMA SOCIO-EDUCATIVO
A Partir de: 01/10/2009 Até 01/10/2009
Processo N.: 126cc
Nome: (111676/3) RENATO VIEIRA PELISSARI
Cargo/Função: (10278) AGENTE PRISIONAL DO SIST.PRISIONAL
Un. Adm: (130397) DIRETORIA CADEIA PUBLICA DE VILA RICA
A Partir de: 01/10/2009 Até 01/10/2009
Processo N.: 126cc
Nome: (217715/1) RICARDO DOS SANTOS SOUSA
Cargo/Função: (10278) AGENTE PRISIONAL DO SIST.PRISIONAL
Un. Adm: (130397) DIRETORIA CADEIA PUBLICA DE VILA RICA
A Partir de: 01/10/2009 Até 01/10/2009
Processo N.: 126cc
Nome: (115442/1) ROBERTO DE CAMARGO
Cargo/Função: (10278) AGENTE PRISIONAL DO SIST.PRISIONAL
Un. Adm: (130001) SUBDIRETORIA PENITENCIARIA RONDONOPOLIS
A Partir de: 01/10/2009 Até 01/10/2009
Processo N.: 126cc
Nome: (141590/1) ROBERTO MASSAAKI MIYAMOTO
Cargo/Função: (10278) AGENTE PRISIONAL DO SIST.PRISIONAL
Un. Adm: (130281) DIRETORIA DA CADEIA PUBLICA DE JACIARA
A Partir de: 01/10/2009 Até 01/10/2009
Processo N.: 1f
Nome: (119007/1) ROBERTO RODRIGUES FERREIRA
Cargo/Função: (10278) AGENTE PRISIONAL DO SIST.PRISIONAL
Un. Adm: (129909) SUBDIRETORIA CENTRO RESSOCIALIZACAO.CBA
A Partir de: 01/10/2009 Até 01/10/2009
Processo N.: 1f
Nome: (217210/1) ROBERTO SOUZA DUARTE
Cargo/Função: (9245) AGENTE ORIENT.SIST.SOCIOEDUC.-44H
Un. Adm: (109215) SUPERINT.DO SISTEMA SOCIO-EDUCATIVO
A Partir de: 01/10/2009 Até 01/10/2009
Processo N.: 126cc
Nome: (127584/1) ROBERTO TAVARES DE FREITAS
Cargo/Função: (10278) AGENTE PRISIONAL DO SIST.PRISIONAL
Un. Adm: (130001) SUBDIRETORIA PENITENCIARIA RONDONOPOLIS
A Partir de: 01/10/2009 Até 01/10/2009
Processo N.: 126cc
Nome: (86301/2) ROBSON LACERDA CINTRA
Cargo/Função: (10278) AGENTE PRISIONAL DO SIST.PRISIONAL
Un. Adm: (130141) DIRETORIA DA CADEIA PUBLICA DE CACERES
A Partir de: 15/10/2009 Até 15/10/2009
Processo N.: 1f
Nome: (114781/1) RODRIGO SILVA DOS SANTOS
Cargo/Função: (10278) AGENTE PRISIONAL DO SIST.PRISIONAL
Un. Adm: (129909) SUBDIRETORIA CENTRO RESSOCIALIZACAO.CBA
A Partir de: 01/10/2009 Até 01/10/2009
Processo N.: 1f
Nome: (128894/2) RODRIGO SILVA LOPES
Cargo/Função: (10278) AGENTE PRISIONAL DO SIST.PRISIONAL
Un. Adm: (130036) DIRETORIA DA PENITENCIARIA DE SINOP
A Partir de: 01/10/2009 Até 01/10/2009
Processo N.: 1f
Nome: (58231/3) ROGERIO APARECIDO REGIS LINS
Cargo/Função: (9245) AGENTE ORIENT.SIST.SOCIOEDUC.-44H
Un. Adm: (109215) SUPERINT.DO SISTEMA SOCIO-EDUCATIVO
A Partir de: 01/10/2009 Até 01/10/2009
Processo N.: 1f
Nome: (118699/1) ROGERIO DA SILVA VIEIRA
Cargo/Função: (10278) AGENTE PRISIONAL DO SIST.PRISIONAL
Un. Adm: (130338) DIRETORIA CADEIA PUBL.PRIMAVERA DO LESTE
A Partir de: 01/10/2009 Até 01/10/2009
Processo N.: 1f
Nome: (109401/3) ROGERIO DOS SANTOS
Cargo/Função: (10278) AGENTE PRISIONAL DO SIST.PRISIONAL
Un. Adm: (130036) DIRETORIA DA PENITENCIARIA DE SINOP
A Partir de: 01/10/2009 Até 01/10/2009
Processo N.: 1f
Nome: (129180/3) ROGERIO MAIA DE ALMEIDA
Cargo/Função: (10278) AGENTE PRISIONAL DO SIST.PRISIONAL
Un. Adm: (130036) DIRETORIA DA PENITENCIARIA DE SINOP
A Partir de: 01/10/2009 Até 01/10/2009
Processo N.: 126cc
Nome: (130488/1) RONAIR ALVES DA SILVA
Cargo/Função: (10278) AGENTE PRISIONAL DO SIST.PRISIONAL
Un. Adm: (130001) SUBDIRETORIA PENITENCIARIA RONDONOPOLIS
A Partir de: 01/10/2009 Até 01/10/2009
Processo N.: 126cc
Nome: (86169/1) RONALDO AURINO DE OLIVEIRA
Cargo/Função: (10278) AGENTE PRISIONAL DO SIST.PRISIONAL
Un. Adm: (130001) SUBDIRETORIA PENITENCIARIA RONDONOPOLIS
A Partir de: 01/10/2009 Até 01/10/2009
Processo N.: 126cc

Nome: (218100/1) RONE PETERSON PEREIRA DE DEUS
Cargo/Função: (10278) AGENTE PRISIONAL DO SIST.PRISIONAL
Un. Adm: (129992) DIRET.DA PENITENCIARIA DE RONDONOPOLIS
A Partir de: 01/10/2009 Até 01/10/2009
Processo N.: 126cc
Nome: (117423/1) RONILDO RODRIGUES SENRA
Cargo/Função: (10278) AGENTE PRISIONAL DO SIST.PRISIONAL
Un. Adm: (130281) DIRETORIA DA CADEIA PUBLICA DE JACIARA
A Partir de: 01/10/2009 Até 01/10/2009
Processo N.: 1f
Nome: (117817/1) ROSA HELENA DA SILVA NORONHA
Cargo/Função: (10278) AGENTE PRISIONAL DO SIST.PRISIONAL
Un. Adm: (129909) SUBDIRETORIA CENTRO RESSOCIALIZACAO.CBA
A Partir de: 01/10/2009 Até 01/10/2009
Processo N.: 1f
Nome: (120039/1) ROSALINA BERTOLINI
Cargo/Função: (10278) AGENTE PRISIONAL DO SIST.PRISIONAL
Un. Adm: (129909) SUBDIRETORIA CENTRO RESSOCIALIZACAO.CBA
A Partir de: 01/10/2009 Até 01/10/2009
Processo N.: 1f
Nome: (57684/3) ROSALINA PEREIRA DE ALMEIDA
Cargo/Função: (10278) AGENTE PRISIONAL DO SIST.PRISIONAL
Un. Adm: (129909) SUBDIRETORIA CENTRO RESSOCIALIZACAO.CBA
A Partir de: 01/10/2009 Até 01/10/2009
Processo N.: 126cc
Nome: (124867/1) ROSANA ALEIXO DE SOUZA
Cargo/Função: (10278) AGENTE PRISIONAL DO SIST.PRISIONAL
Un. Adm: (130621) DIRETORIA CADEIA PUBLICA DE RIO BRANCO
A Partir de: 01/10/2009 Até 01/10/2009
Processo N.: 1f
Nome: (218036/1) ROSEMARY ARRUDA GONCALVES
Cargo/Função: (10278) AGENTE PRISIONAL DO SIST.PRISIONAL
Un. Adm: (130338) DIRETORIA CADEIA PUBL.PRIMAVERA DO LESTE
A Partir de: 01/10/2009 Até 01/10/2009
Processo N.: 126cc
Nome: (217778/1) ROSIBERTO LUIZ DE OLIVEIRA
Cargo/Função: (10278) AGENTE PRISIONAL DO SIST.PRISIONAL
Un. Adm: (130141) DIRETORIA DA CADEIA PUBLICA DE CACERES
A Partir de: 01/10/2009 Até 01/10/2009
Processo N.: 1f
Nome: (210417/1) ROSINEIDE PEREIRA DE ARAUJO
Cargo/Função: (10278) AGENTE PRISIONAL DO SIST.PRISIONAL
Un. Adm: (129534) SUPERINT. ESTADUAL DO SIST.SOCIOEDUCATIVO
A Partir de: 01/10/2009 Até 01/10/2009
Processo N.: 1f
Nome: (120776/2) ROSMERY DE OLIVEIRA DIAS
Cargo/Função: (10278) AGENTE PRISIONAL DO SIST.PRISIONAL
Un. Adm: (130338) DIRETORIA CADEIA PUBL.PRIMAVERA DO LESTE
A Partir de: 01/10/2009 Até 01/10/2009
Processo N.: 1f
Nome: (127783/1) ROSYMAR SANTANA ROCHA
Cargo/Função: (10278) AGENTE PRISIONAL DO SIST.PRISIONAL
Un. Adm: (130346) DIRETORIA CADEIA PUBL.PORTO A.DO NORTE
A Partir de: 01/10/2009 Até 01/10/2009
Processo N.: 1f
Nome: (103097/9) ROWAYNE SOARES RAMOS
Cargo/Função: (10278) AGENTE PRISIONAL DO SIST.PRISIONAL
Un. Adm: (129909) SUBDIRETORIA CENTRO RESSOCIALIZACAO.CBA
A Partir de: 01/10/2009 Até 01/10/2009
Processo N.: 126cc
Nome: (114751/1) SALOMAO BENEDITO DE OLIVEIRA
Cargo/Função: (10278) AGENTE PRISIONAL DO SIST.PRISIONAL
Un. Adm: (129984) DIRET.UNID.PRISIONAL CASA DO ALBERGADO
A Partir de: 01/10/2009 Até 01/10/2009
Processo N.: 126cc
Nome: (125080/1) SANDRA CRISTINA DE OLIVEIRA
Cargo/Função: (10278) AGENTE PRISIONAL DO SIST.PRISIONAL
Un. Adm: (130001) SUBDIRETORIA PENITENCIARIA RONDONOPOLIS
A Partir de: 01/10/2009 Até 01/10/2009
Processo N.: 1f
Nome: (127725/2) SANDRA FERREIRA DE LIMA
Cargo/Função: (10278) AGENTE PRISIONAL DO SIST.PRISIONAL
Un. Adm: (130036) DIRETORIA DA PENITENCIARIA DE SINOP
A Partir de: 01/10/2009 Até 01/10/2009
Processo N.: 1f
Nome: (130745/3) SANDRINEI RODRIGUES DE MORAES
Cargo/Função: (10278) AGENTE PRISIONAL DO SIST.PRISIONAL
Un. Adm: (130036) DIRETORIA DA PENITENCIARIA DE SINOP
A Partir de: 01/10/2009 Até 01/10/2009
Processo N.: 1f
Nome: (112786/25) SANDRO ELI DA SILVA DE PINHO
Cargo/Função: (10278) AGENTE PRISIONAL DO SIST.PRISIONAL
Un. Adm: (090522) SUPERINT.DO CENTRO SOCIO-EDUCATIVO
A Partir de: 01/10/2009 Até 01/10/2009
Processo N.: 126cc
Nome: (106801/2) SAULO LUCATELLI
Cargo/Função: (10910) PERITO CRIMINAL OFICIAL
Un. Adm: (129739) GER.DE PERICIAS EXTERNAS (III)
A Partir de: 01/09/2009 Até 01/09/2009
Processo N.: 126cc
Nome: (115424/1) SEBASTIAO APARECIDO DE OLIVEIRA
Cargo/Função: (10278) AGENTE PRISIONAL DO SIST.PRISIONAL
Un. Adm: (130281) DIRETORIA DA CADEIA PUBLICA DE JACIARA
A Partir de: 15/10/2009 Até 15/10/2009
Processo N.: 1f
Nome: (117344/1) SEBASTIAO CARVALHO DE SOUSA
Cargo/Função: (10278) AGENTE PRISIONAL DO SIST.PRISIONAL
Un. Adm: (129577) GER.UNID.INTERNAO PROVISORIA MACULINA
A Partir de: 01/10/2009 Até 01/10/2009
Processo N.: 126cc
Nome: (60709/5) SEBASTIAO DIAS DA SILVA
Cargo/Função: (10278) AGENTE PRISIONAL DO SIST.PRISIONAL
Un. Adm: (130281) DIRETORIA DA CADEIA PUBLICA DE JACIARA

A Partir de: 17/10/2009 Até 17/10/2009
 Processo N.: 126cc
 Nome: (122215/1) SHIRLEI VIEIRA DE OLIVEIRA
 Cargo/Função: (10278) AGENTE PRISIONAL DO SIST.PRISIONAL
 Un. Adm: (130001) SUBDIRETORIA PENITENCIARIA RONDONOPOLIS
 A Partir de: 01/10/2009 Até 01/10/2009
 Processo N.: 1f
 Nome: (217213/1) SIDECLEY ARRUDA BRANDAO
 Cargo/Função: (9245) AGENTE ORIENT.SIST.SOCIOEDUC.-44H
 Un. Adm: (109215) SUPERINT.DO SISTEMA SOCIO-EDUCATIVO
 A Partir de: 01/10/2009 Até 01/10/2009
 Processo N.: 1f
 Nome: (128905/2) SIDINEI JOSE BATISTA
 Cargo/Função: (10278) AGENTE PRISIONAL DO SIST.PRISIONAL
 Un. Adm: (130036) DIRETORIA DA PENITENCIARIA DE SINOP
 A Partir de: 01/10/2009 Até 01/10/2009
 Processo N.: 1f
 Nome: (218071/1) SILMA APARECIDA DE OLIVEIRA
 Cargo/Função: (10278) AGENTE PRISIONAL DO SIST.PRISIONAL
 Un. Adm: (130036) DIRETORIA DA PENITENCIARIA DE SINOP
 A Partir de: 01/10/2009 Até 01/10/2009
 Processo N.: 126cc
 Nome: (117322/1) SILVANA CECILIA DE ALMEIDA
 Cargo/Função: (10278) AGENTE PRISIONAL DO SIST.PRISIONAL
 Un. Adm: (129984) DIRET.UNID.PRISIONAL CASA DO ALBERGADO
 A Partir de: 01/10/2009 Até 01/10/2009
 Processo N.: 1f
 Nome: (217780/1) SILVANO FERNANDES DA SILVA
 Cargo/Função: (10278) AGENTE PRISIONAL DO SIST.PRISIONAL
 Un. Adm: (130036) DIRETORIA DA PENITENCIARIA DE SINOP
 A Partir de: 01/10/2009 Até 01/10/2009
 Processo N.: 1f
 Nome: (217784/1) SILVANO VICENCIO ALVES
 Cargo/Função: (10278) AGENTE PRISIONAL DO SIST.PRISIONAL
 Un. Adm: (130036) DIRETORIA DA PENITENCIARIA DE SINOP
 A Partir de: 01/10/2009 Até 01/10/2009
 Processo N.: 1f
 Nome: (128644/3) SILVESTRE SILVA SANTOS
 Cargo/Função: (10278) AGENTE PRISIONAL DO SIST.PRISIONAL
 Un. Adm: (130036) DIRETORIA DA PENITENCIARIA DE SINOP
 A Partir de: 01/10/2009 Até 01/10/2009
 Processo N.: 1f
 Nome: (200294/3) SILVIO LUIS C. FILGUEIRAS
 Cargo/Função: (10278) AGENTE PRISIONAL DO SIST.PRISIONAL
 Un. Adm: (130036) DIRETORIA DA PENITENCIARIA DE SINOP
 A Partir de: 01/10/2009 Até 01/10/2009
 Processo N.: 1f
 Nome: (115298/1) SOLANGE CARMEM FERREIRA CHAVES RILLO
 Cargo/Função: (10278) AGENTE PRISIONAL DO SIST.PRISIONAL
 Un. Adm: (129909) SUBDIRETORIA CENTRO RESSOCIALIZACAO.CBA
 A Partir de: 01/10/2009 Até 01/10/2009
 Processo N.: 126cc
 Nome: (139771/1) SOLANGE NUNES REVELLES
 Cargo/Função: (10278) AGENTE PRISIONAL DO SIST.PRISIONAL
 Un. Adm: (130168) DIRETORIA CADEIA PUBLICA DE VARZEA GRAND
 A Partir de: 01/10/2009 Até 01/10/2009
 Processo N.: 1f
 Nome: (85374/1) SOLANGE ROSSI DE ARRUDA
 Cargo/Função: (10278) AGENTE PRISIONAL DO SIST.PRISIONAL
 Un. Adm: (129909) SUBDIRETORIA CENTRO RESSOCIALIZACAO.CBA
 A Partir de: 01/10/2009 Até 01/10/2009
 Processo N.: 126cc
 Nome: (86009/4) SONIA FERREIRA MARTINS
 Cargo/Função: (10278) AGENTE PRISIONAL DO SIST.PRISIONAL
 Un. Adm: (130141) DIRETORIA DA CADEIA PUBLICA DE CACERES
 A Partir de: 01/10/2009 Até 01/10/2009
 Processo N.: 126cc
 Nome: (91938/7) SONIA MARIA DA SILVA
 Cargo/Função: (10278) AGENTE PRISIONAL DO SIST.PRISIONAL
 Un. Adm: (129984) DIRET.UNID.PRISIONAL CASA DO ALBERGADO
 A Partir de: 01/10/2009 Até 01/10/2009
 Processo N.: 1f
 Nome: (100103/2) SUELY MARTA DE SOUZA
 Cargo/Função: (10278) AGENTE PRISIONAL DO SIST.PRISIONAL
 Un. Adm: (129909) SUBDIRETORIA CENTRO RESSOCIALIZACAO.CBA
 A Partir de: 01/10/2009 Até 01/10/2009
 Processo N.: 126cc
 Nome: (132438/7) SUZINETE JOANA DE FRANCA LIMA
 Cargo/Função: (10278) AGENTE PRISIONAL DO SIST.PRISIONAL
 Un. Adm: (130354) DIRETORIA CADEIA PUBL.STO.A.DO LEVERGER
 A Partir de: 15/10/2009 Até 15/10/2009
 Processo N.: 1f
 Nome: (115313/1) TATIANI HORNES MACHADO
 Cargo/Função: (10278) AGENTE PRISIONAL DO SIST.PRISIONAL
 Un. Adm: (129577) GER.UNID.INTERNAÇÃO PROVISORIA MACULINA
 A Partir de: 01/10/2009 Até 01/10/2009
 Processo N.: 1f
 Nome: (82141/1) TELMA BENEDITA NUNES SALGUEIRO
 Cargo/Função: (9245) AGENTE ORIENT.SIST.SOCIOEDUC.-44H
 Un. Adm: (129593) GER.UNID.INTERN.PROVISORIA E INTERN.FEMI
 A Partir de: 01/10/2009 Até 01/10/2009
 Processo N.: 1f
 Nome: (127694/3) TEREZINHA MARLI CORREA
 Cargo/Função: (8990) ASSISTENTE SISTEMA PRISIONAL
 Un. Adm: (130036) DIRETORIA DA PENITENCIARIA DE SINOP
 A Partir de: 01/10/2009 Até 01/10/2009
 Processo N.: 1f
 Nome: (217787/1) TIAGO ANTONIO OLIVA DE LIMA
 Cargo/Função: (10278) AGENTE PRISIONAL DO SIST.PRISIONAL
 Un. Adm: (130036) DIRETORIA DA PENITENCIARIA DE SINOP
 A Partir de: 01/10/2009 Até 01/10/2009
 Processo N.: 126cc
 Nome: (138559/1) TONY RAMOS DIAS

Cargo/Função: (10278) AGENTE PRISIONAL DO SIST.PRISIONAL
 Un. Adm: (130621) DIRETORIA CADEIA PUBLICA DE RIO BRANCO
 A Partir de: 01/10/2009 Até 01/10/2009
 Processo N.: 1f
 Nome: (127710/2) VALDECI PATRICIO PEDROZO
 Cargo/Função: (10278) AGENTE PRISIONAL DO SIST.PRISIONAL
 Un. Adm: (130044) SUBDIRETORIA DA PENITENCIARIA DE SINOP
 A Partir de: 01/10/2009 Até 01/10/2009
 Processo N.: 1f
 Nome: (90261/2) VALDENIR GOMES ORMOND
 Cargo/Função: (10278) AGENTE PRISIONAL DO SIST.PRISIONAL
 Un. Adm: (129585) GER.DA UNID. DE INTERNAÇÃO MASCULINA (I)
 A Partir de: 01/10/2009 Até 01/10/2009
 Processo N.: 1f
 Nome: (118683/1) VALDENISE AGUIAR DA SILVA
 Cargo/Função: (10278) AGENTE PRISIONAL DO SIST.PRISIONAL
 Un. Adm: (130338) DIRETORIA CADEIA PUBL.PRIMAVERA DO LESTE
 A Partir de: 01/10/2009 Até 01/10/2009
 Processo N.: 126cc
 Nome: (127533/2) VALDINA ASCARI
 Cargo/Função: (10278) AGENTE PRISIONAL DO SIST.PRISIONAL
 Un. Adm: (130540) DIRETORIA CADEIA PUBLICA DE NORTELANDIA
 A Partir de: 06/10/2009 Até 06/10/2009
 Processo N.: 126cc
 Nome: (115958/1) VALDINETE MARIA MENDES DE SOUZA
 Cargo/Função: (10278) AGENTE PRISIONAL DO SIST.PRISIONAL
 Un. Adm: (130141) DIRETORIA DA CADEIA PUBLICA DE CACERES
 A Partir de: 01/10/2009 Até 01/10/2009
 Processo N.: 1f
 Nome: (81701/1) VALDIR GOMES ORMOND
 Cargo/Função: (9245) AGENTE ORIENT.SIST.SOCIOEDUC.-44H
 Un. Adm: (129577) GER.UNID.INTERNAÇÃO PROVISORIA MACULINA
 A Partir de: 01/10/2009 Até 01/10/2009
 Processo N.: 1f
 Nome: (85441/1) VALDIRENE RAMOS GOMES
 Cargo/Função: (10278) AGENTE PRISIONAL DO SIST.PRISIONAL
 Un. Adm: (129909) SUBDIRETORIA CENTRO RESSOCIALIZACAO.CBA
 A Partir de: 01/10/2009 Até 01/10/2009
 Processo N.: 126cc
 Nome: (122631/1) VALDIRENY PIRES FERREIRA
 Cargo/Função: (10278) AGENTE PRISIONAL DO SIST.PRISIONAL
 Un. Adm: (130001) SUBDIRETORIA PENITENCIARIA RONDONOPOLIS
 A Partir de: 01/10/2009 Até 01/10/2009
 Processo N.: 1f
 Nome: (142640/1) VALDIVIO JOSE CANDIDO
 Cargo/Função: (10278) AGENTE PRISIONAL DO SIST.PRISIONAL
 Un. Adm: (130036) DIRETORIA DA PENITENCIARIA DE SINOP
 A Partir de: 01/10/2009 Até 01/10/2009
 Processo N.: 1f
 Nome: (126575/1) VANDA MARIA SILVA
 Cargo/Função: (10278) AGENTE PRISIONAL DO SIST.PRISIONAL
 Un. Adm: (130141) DIRETORIA DA CADEIA PUBLICA DE CACERES
 A Partir de: 01/10/2009 Até 01/10/2009
 Processo N.: 126cc
 Nome: (202808/1) VANDER CLEISON GONCALVES ARRUDA
 Cargo/Função: (10278) AGENTE PRISIONAL DO SIST.PRISIONAL
 Un. Adm: (130168) DIRETORIA CADEIA PUBLICA DE VARZEA GRAND
 A Partir de: 01/10/2009 Até 01/10/2009
 Processo N.: 1f
 Nome: (127726/3) VANDERLEI VALENTE BARBOSA
 Cargo/Função: (10278) AGENTE PRISIONAL DO SIST.PRISIONAL
 Un. Adm: (130036) DIRETORIA DA PENITENCIARIA DE SINOP
 A Partir de: 01/10/2009 Até 01/10/2009
 Processo N.: 126cc
 Nome: (101738/4) VANIA LUCIA DOS SANTOS CAMARGO
 Cargo/Função: (10278) AGENTE PRISIONAL DO SIST.PRISIONAL
 Un. Adm: (129992) DIRET.DA PENITENCIARIA DE RONDONOPOLIS
 A Partir de: 01/10/2009 Até 01/10/2009
 Processo N.: 1f
 Nome: (141390/2) VANIRA KUSTER PLASTER
 Cargo/Função: (10278) AGENTE PRISIONAL DO SIST.PRISIONAL
 Un. Adm: (130230) DIRETORIA DA CADEIA PUBLICA DE ARIPUANA
 A Partir de: 01/10/2009 Até 01/10/2009
 Processo N.: 1f
 Nome: (128641/2) VANIVALDO ROSA
 Cargo/Função: (10278) AGENTE PRISIONAL DO SIST.PRISIONAL
 Un. Adm: (130036) DIRETORIA DA PENITENCIARIA DE SINOP
 A Partir de: 01/10/2009 Até 01/10/2009
 Processo N.: 1f
 Nome: (217202/1) VERA LUCIA MORAES DE OLIVEIRA
 Cargo/Função: (9245) AGENTE ORIENT.SIST.SOCIOEDUC.-44H
 Un. Adm: (109215) SUPERINT.DO SISTEMA SOCIO-EDUCATIVO
 A Partir de: 01/10/2009 Até 01/10/2009
 Processo N.: 1f
 Nome: (139105/1) VERUSKA DARCI FERREIRA BORGES
 Cargo/Função: (10278) AGENTE PRISIONAL DO SIST.PRISIONAL
 Un. Adm: (130567) DIRETORIA CADEIA PUBLICA NOVA XAVANTINA
 A Partir de: 01/10/2009 Até 01/10/2009
 Processo N.: 1f
 Nome: (128650/2) VILMA DA SILVA SOUZA
 Cargo/Função: (10278) AGENTE PRISIONAL DO SIST.PRISIONAL
 Un. Adm: (130036) DIRETORIA DA PENITENCIARIA DE SINOP
 A Partir de: 01/10/2009 Até 01/10/2009
 Processo N.: 1f
 Nome: (92929/9) WALMIR OIAMORE DA SILVA
 Cargo/Função: (10278) AGENTE PRISIONAL DO SIST.PRISIONAL
 Un. Adm: (129909) SUBDIRETORIA CENTRO RESSOCIALIZACAO.CBA
 A Partir de: 01/10/2009 Até 01/10/2009
 Processo N.: 1f
 Nome: (127583/1) WALMOR LIMA TEIXEIRA
 Cargo/Função: (11665) FUNÇÃO DGA 10 LC/266 SERVIDOR
 Un. Adm: (129534) SUPERINT. ESTADUAL DO SIST.SOCIOEDUCATIVO
 A Partir de: 01/10/2009 Até 01/10/2009

Processo N.: 126cc

Nome: (138517/1) WALTER APARECIDO DA CRUZ
Cargo/Função: (10278) AGENTE PRISIONAL DO SIST.PRISIONAL
Un. Adm: (130141) DIRETORIA DA CADEIA PUBLICA DE CACERES
A Partir de: 01/10/2009 Até 01/10/2009

Processo N.: 1f

Nome: (120043/1) WALTER DE ALMEIDA
Cargo/Função: (10278) AGENTE PRISIONAL DO SIST.PRISIONAL
Un. Adm: (129909) SUBDIRETORIA CENTRO RESSOCIALIZACAO.CBA
A Partir de: 01/10/2009 Até 01/10/2009

Processo N.: 1f

Nome: (85430/1) WALTER MOREIRA CAMPOS FILHO
Cargo/Função: (10278) AGENTE PRISIONAL DO SIST.PRISIONAL
Un. Adm: (130419) DIRETORIA CADEIA PUBLICA ALTO ARAGUAIA
A Partir de: 01/10/2009 Até 01/10/2009

Processo N.: 1f

Nome: (131195/1) WENDERSON NERES DA LUZ
Cargo/Função: (10278) AGENTE PRISIONAL DO SIST.PRISIONAL
Un. Adm: (129860) SUBDIRETORIA PENITENCIARIA PASCOAL RAMOS
A Partir de: 01/10/2009 Até 01/10/2009

Processo N.: 1f

Nome: (117510/1) WILLIAN TAQUES DE CASTRO
Cargo/Função: (10278) AGENTE PRISIONAL DO SIST.PRISIONAL
Un. Adm: (129909) SUBDIRETORIA CENTRO RESSOCIALIZACAO.CBA
A Partir de: 01/10/2009 Até 01/10/2009

Processo N.: 1f

Nome: (125267/1) ZELITA VIEIRA DA SILVA
Cargo/Função: (10278) AGENTE PRISIONAL DO SIST.PRISIONAL
Un. Adm: (129909) SUBDIRETORIA CENTRO RESSOCIALIZACAO.CBA
A Partir de: 01/10/2009 Até 01/10/2009

Processo N.: 126cc

Nome: (119008/1) ZENOBIO FALCONIERE SIQUEIRA BRITO
Cargo/Função: (10278) AGENTE PRISIONAL DO SIST.PRISIONAL
Un. Adm: (130001) SUBDIRETORIA PENITENCIARIA RONDONOPOLIS
A Partir de: 01/10/2009 Até 01/10/2009
PUBLICADA, REGISTRADA, CUMPRÁ-SE.
Cuiabá-MT, 19 de Novembro de 2009.
Diógenes Gomes Curado Filho
Secretário de Estado de Justiça e Seg Pública

O Secretário de Estado de Justiça e Seg Pública no uso de suas atribuições que lhes são conferidas por lei,
Resolve: AUTORIZAR

Objeto: CONTRATAÇÃO TEMPORARIA POR MOTIVO DE URGÊNCIA

CONTRATO/SEJUS/01261/2009 DE: 19/11/2009

Processo N°: 763/2009
Contratado: (218123/1) WALCIRLEY FERNANDO ALVES BOLAK
CPF: 786.474.601-20
Cargo/Função: (10987) TECNICO DE NECROPSIA
Referência: A-001 Carga Horária: 40 horas semanais
Un. Adm: (129755) COORD.DE MEDICINA LEGAL
A Partir de: 11/11/2009 Até 10/11/2010
PUBLICADA, REGISTRADA, CUMPRÁ-SE.
Cuiabá-MT, 19 de Novembro de 2009.
Diógenes Gomes Curado Filho
Secretário de Estado de Justiça e Seg Pública

O Secretário de Estado de Justiça e Seg Pública no uso de suas atribuições que lhes são conferidas por lei,
Resolve: DISTRATAR

Objeto: CONTRATAÇÃO TEMPORARIA POR MOTIVO DE URGÊNCIA

CONTRATO/SEJUS/01262/2009 DE: 19/11/2009

Processo N°: 3438/09
Contratado: (129416/2) GILSIMAR GABRIEL DE OLIVEIRA
CPF: 849.521.481-49
Cargo/Função: (10278) AGENTE PRISIONAL DO SIST.PRISIONAL
Un. Adm: (130087) DIRETORIA DA PENITENCIARIA DE AGUA BOA
Em: 13/11/2009
PUBLICADA, REGISTRADA, CUMPRÁ-SE.
Cuiabá-MT, 19 de Novembro de 2009.
Diógenes Gomes Curado Filho
Secretário de Estado de Justiça e Seg Pública

PJC

POLÍCIA JUDICIÁRIA CIVIL

BOLETIM DE PESSOAL/PJC/00523/2009

DE: 19/11/2009

O Diretor Geral da Polícia Judiciária Civil no uso de suas atribuições que lhes são conferidas por lei,
Resolve: DEFERIR

Evento: LICENÇA A GESTANTE

Processo N.:

Nome: (108247/1) GIOVANA PEDRO MAPELLI BUCCO
Cargo/Função: (9175) INVESTIGADOR DE POLICIA/LC344
Un. Adm: (131954) GER. DE OPERACOES ESPEC.
A Partir de: 05/11/2009 Até 03/05/2010
PUBLICADA, REGISTRADA, CUMPRÁ-SE.
Cuiabá-MT, 19 de Novembro de 2009.
José Lindomar Costa
Diretor Geral da Polícia Judiciária Civil

BOLETIM DE PESSOAL/PJC/00522/2009

DE: 19/11/2009

O Diretor Geral da Polícia Judiciária Civil no uso de suas atribuições que lhes são conferidas por lei,
Resolve: DEFERIR

Evento: LICENÇA PARA TRATAMENTO DE SAUDE

Processo N.:

Nome: (92184/1) CLARICE PAULA OLIVEIRA PINHO
Cargo/Função: (9200) ESCRIVAO DE POLICIA/LC318
Un. Adm: (133191) DELEGACIA DE POLÍCIA DO CARUMBÉ
A Partir de: 05/11/2009 Até 12/11/2009

Processo N.:

Nome: (23197/1) EDMÊ GONÇALVES VASQUES
Cargo/Função: (9175) INVESTIGADOR DE POLICIA/LC344
Un. Adm: (133175) DELEGACIA DE POLÍCIA DO COXIPO
A Partir de: 03/11/2009 Até 02/12/2009

Processo N.:

Nome: (15886/1) GENI CONCEICAO DOS REIS
Cargo/Função: (9175) INVESTIGADOR DE POLICIA/LC344
Un. Adm: (131903) COORD. DE EXEC. ESTRATEGICA
A Partir de: 11/10/2009 Até 30/10/2009

Processo N.:

Nome: (92226/1) LUCIMARA FERNANDA FERRAZ
Cargo/Função: (9175) INVESTIGADOR DE POLICIA/LC344
Un. Adm: (133191) DELEGACIA DE POLÍCIA DO CARUMBÉ
A Partir de: 09/11/2009 Até 23/11/2009
PUBLICADA, REGISTRADA, CUMPRÁ-SE.
Cuiabá-MT, 19 de Novembro de 2009.
José Lindomar Costa
Diretor Geral da Polícia Judiciária Civil

BOLETIM DE PESSOAL/PJC/00521/2009

DE: 19/11/2009

O Diretor Geral da Polícia Judiciária Civil no uso de suas atribuições que lhes são conferidas por lei,
Resolve: RETIFICAR

Evento: ADICIONAL NOTURNO

Processo N.: 793515/09/PJC

Nome: (32707/1) LENIS BRASILEIRO BORGES
Cargo/Função: (9200) ESCRIVAO DE POLICIA/LC318
Un. Adm: (133183) DELEGACIA DE POLÍCIA DA CIDADE ALTA
A Partir de: 01/10/2009 Até 01/10/2009
PUBLICADA, REGISTRADA, CUMPRÁ-SE.
Cuiabá-MT, 19 de Novembro de 2009.
José Lindomar Costa
Diretor Geral da Polícia Judiciária Civil

BOLETIM DE PESSOAL/PJC/00520/2009

DE: 19/11/2009

O Diretor Geral da Polícia Judiciária Civil no uso de suas atribuições que lhes são conferidas por lei,
Resolve: CONCEDER

Evento: ADICIONAL NOTURNO

Processo N.: 793515/09/PJC

Nome: (71607/1) ALEX DE SOUZA CUYABANO
Cargo/Função: (2348) DELEGADO DE POLICIA
Un. Adm: (133590) DELEGACIA REG. DE CÁCERES
A Partir de: 01/10/2009 Até 01/10/2009

Processo N.: 793515/09/PJC

Nome: (71607/1) ALEX DE SOUZA CUYABANO
Cargo/Função: (2348) DELEGADO DE POLICIA
Un. Adm: (133590) DELEGACIA REG. DE CÁCERES
A Partir de: 01/09/2009 Até 01/09/2009

Processo N.: 793515/09/PJC

Nome: (21961/1) CELINO FRANCISCO DE PAULA
Cargo/Função: (9175) INVESTIGADOR DE POLICIA/LC344
Un. Adm: (133175) DELEGACIA DE POLÍCIA DO COXIPO
A Partir de: 01/10/2009 Até 01/10/2009

Processo N.: 793515/09/PJC

Nome: (21974/1) GENEVALDO DOS REIS
Cargo/Função: (9175) INVESTIGADOR DE POLICIA/LC344
Un. Adm: (021741) DELEGACIA MUNICIPAL DE LAMBARI D'OESTE
A Partir de: 01/10/2009 Até 01/10/2009

Processo N.: 793515/09/pjc

Nome: (97396/1) MARCOS ANTONIO FERREIRA CARVALHO
Cargo/Função: (9175) INVESTIGADOR DE POLICIA/LC344
Un. Adm: (133809) DELEGACIA MUNICIPAL DE NOVA MUTUM
A Partir de: 01/09/2009 Até 01/09/2009

Processo N.: 393515/09/pjc

Nome: (104848/2) PETERSON FIALHO DA SILVA
Cargo/Função: (9175) INVESTIGADOR DE POLICIA/LC344
Un. Adm: (134031) DELEGACIA MUNICIPAL DE JAURU
A Partir de: 31/10/2009 Até 31/10/2009
PUBLICADA, REGISTRADA, CUMPRÁ-SE.
Cuiabá-MT, 19 de Novembro de 2009.
José Lindomar Costa
Diretor Geral da Polícia Judiciária Civil

PMMT

POLÍCIA MILITAR

BOLETIM DE PESSOAL/PM/00257/2009

DE: 19/11/2009

O Comandante Geral da PM-MT no uso de suas atribuições que lhes são conferidas por lei,
Resolve: DEFERIR

Evento: LICENÇA PARA TRATAMENTO DE SAUDE

Processo N.:

Nome: (60898/4) ADEILDO VENTURA
Cargo/Função: (8907) SOLDADO
Un. Adm: (016985) BATALHAO DA POLICIA DE GUARDA
A Partir de: 06/11/2009 Até 13/11/2009

Processo N.:

Nome: (208078/1) CAROLINE ARAÚJO FAGUNDES
Cargo/Função: (8907) SOLDADO
Un. Adm: (017035) SEXTO BATALHAO DA POLICIA MILITAR
A Partir de: 11/11/2009 Até 15/11/2009

Processo N.:

Nome: (71959/1) CLAUDINEI JOSE VITTORAZI
Cargo/Função: (2216) SEGUNDO SARGENTO
Un. Adm: (017086) BATALHAO DA POLICIA RODOVIARIA
A Partir de: 10/11/2009 Até 24/11/2009

Processo N.:

Nome: (35270/1) CLAUDINEI JUSTINO MENEGON
Cargo/Função: (2224) TERCEIRO SARGENTO
Un. Adm: (017019) QUINTO BATALHAO DA POLICIA MILITAR
A Partir de: 06/11/2009 Até 05/12/2009

Processo N.:

Nome: (72365/1) DEIVANILSON CLAYTON CAMPOS PINTO
Cargo/Função: (11347) DESIG. FUNCAO MILITAR ESTADUAL
Un. Adm: (115223) COMANDO REGIONAL II VARZEA GRANDE/MT
A Partir de: 05/11/2009 Até 04/12/2009

Processo N.:

Nome: (98721/1) ELLITON IVAR ALVES PEREIRA MELO
Cargo/Função: (8907) SOLDADO
Un. Adm: (097543) CMDO REGIONAL III REGIAO NORTE DE SINOP
A Partir de: 06/11/2009 Até 04/01/2010

Processo N.:

Nome: (111553/1) FABIANO MEDEIROS RODRIGUES
Cargo/Função: (8907) SOLDADO
Un. Adm: (016985) BATALHAO DA POLICIA DE GUARDA
A Partir de: 06/11/2009 Até 15/11/2009

Processo N.:

Nome: (72058/1) IVAN CLARO DA CHAGA
Cargo/Função: (8907) SOLDADO
Un. Adm: (016934) PRIMEIRO BATALHAO DA POLICIA MILITAR
A Partir de: 29/10/2009 Até 01/11/2009

Processo N.:

Nome: (90982/1) IZALTINO RODRIGUES DA COSTA NETO
Cargo/Função: (8907) SOLDADO
Un. Adm: (017094) BATALHAO DA POLICIA FLORESTAL
A Partir de: 21/10/2009 Até 09/11/2009

Processo N.:

Nome: (17826/1) JAIRDO BATISTA DE OLIVEIRA
Cargo/Função: (2194) SUB-TENENTE
Un. Adm: (115223) COMANDO REGIONAL II VARZEA GRANDE/MT
A Partir de: 11/11/2009 Até 10/12/2009

Processo N.:

Nome: (41224/1) JOSE ALBERTO MOISES
Cargo/Função: (8893) CABO
Un. Adm: (097543) CMDO REGIONAL III REGIAO NORTE DE SINOP
A Partir de: 21/09/2009 Até 19/11/2009

Processo N.:

Nome: (90956/1) MARIO MACHADO NETO
Cargo/Função: (8907) SOLDADO
Un. Adm: (016942) TERCEIRO BATALHAO DA POLICIA MILITAR
A Partir de: 06/11/2009 Até 05/12/2009

Processo N.:

Nome: (71973/1) FUNGSTENIO PERES FERREIRA
Cargo/Função: (8907) SOLDADO
Un. Adm: (016934) PRIMEIRO BATALHAO DA POLICIA MILITAR
A Partir de: 12/11/2009 Até 10/01/2010
PUBLICADA, REGISTRADA, CUMPR-SE.
Cuiabá-MT, 19 de Novembro de 2009.
Antônio Benedito de Campos Filho
Comandante Geral da PM-MT

SEDUC

SECRETARIA DE ESTADO DE EDUCAÇÃO

PORTARIA/SEDUC/00444/2009 DE: 19/11/2009
O Secretário de Estado de Educação no uso de suas atribuições que lhes são conferidas por lei,
Resolve: DESIGNAR
Evento: Designação de Função/Função de Confiança
Processo N.: 1000000518664
Nome: (139973/1) ENIO DOS ANJOS BARROSO
Cargo/Função: (3697) SECRETARIO DE ESCOLA/FDE
Un. Adm: (012815) EEPG - JOAO CALIXTO BERNARDES
A Partir de: 24/09/2009

Processo N.: 1000000522780
Nome: (65951/2) ROSANI DA ROCHA LIMA CARFI
Cargo/Função: (3697) SECRETARIO DE ESCOLA/FDE
Un. Adm: (013412) EEPG - CEL. ANTONIO PAES DE BARROS
A Partir de: 01/10/2009
PUBLICADA, REGISTRADA, CUMPR-SE.
Cuiabá-MT, 19 de Novembro de 2009.
Ságuas Moraes Sousa
Secretário de Estado de Educação

PORTARIA/SEDUC/00445/2009 DE: 19/11/2009
O Secretário de Estado de Educação no uso de suas atribuições que lhes são conferidas por lei,
Resolve: AUTORIZAR
Evento: Aulas Adicionais SEDUC
Processo N.: 1000000520575
Nome: (73552/28) ALEXANDRA DE SOUZA MAIA
Cargo/Função: (3441) PROFESSOR EDUC. BASICA
Un. Adm: (009393) EEPG - JOAO BRIENE DE CAMARGO
A Partir de: 25/05/2009 Até 23/12/2009
Qtde Horas: 3

Processo N.: 1000000520770
Nome: (69602/30) ANGELA CRISTINA CASSIANO
Cargo/Função: (3441) PROFESSOR EDUC. BASICA
Un. Adm: (124125) E.E. ETELVINA F.DE CERQUEIRA DIAMANTE
A Partir de: 21/08/2009 Até 18/09/2009
Qtde Horas: 8

Processo N.: 1000000520771
Nome: (69602/30) ANGELA CRISTINA CASSIANO
Cargo/Função: (3441) PROFESSOR EDUC. BASICA
Un. Adm: (124125) E.E. ETELVINA F.DE CERQUEIRA DIAMANTE
A Partir de: 21/09/2009 Até 15/10/2009
Qtde Horas: 2

Processo N.: 1000000520822
Nome: (69602/30) ANGELA CRISTINA CASSIANO
Cargo/Função: (3441) PROFESSOR EDUC. BASICA
Un. Adm: (124125) E.E. ETELVINA F.DE CERQUEIRA DIAMANTE
A Partir de: 21/09/2009 Até 15/10/2009
Qtde Horas: 8

Processo N.: 1000000520978
Nome: (69602/30) ANGELA CRISTINA CASSIANO
Cargo/Função: (3441) PROFESSOR EDUC. BASICA
Un. Adm: (124125) E.E. ETELVINA F.DE CERQUEIRA DIAMANTE
A Partir de: 21/08/2009 Até 18/09/2009
Qtde Horas: 2

Processo N.: 1000000517299
Nome: (89096/2) APARECIDA KAPPENBERGER MARTIN
Cargo/Função: (3441) PROFESSOR EDUC. BASICA
Un. Adm: (015709) EEPG - LUIZA NUNES BEZERRA
A Partir de: 14/09/2009 Até 11/12/2009
Qtde Horas: 8

Processo N.: 1000000522361
Nome: (141313/1) BRUNA MARCELO FREITAS
Cargo/Função: (3441) PROFESSOR EDUC. BASICA
Un. Adm: (015938) EEPG - PEDRO ALBERTO TAYANO
A Partir de: 03/10/2009 Até 16/11/2009
Qtde Horas: 10

Processo N.: 1000000520496
Nome: (62610/23) CARLOS PEREIRA DA SILVA NETTO
Cargo/Função: (3441) PROFESSOR EDUC. BASICA
Un. Adm: (010588) EEPG - PROF. ULISSSES CUIABANO
A Partir de: 01/10/2009 Até 23/12/2009
Qtde Horas: 9

Processo N.: 1000000520733
Nome: (125745/9) CLAUDIA REGINA GARRIDO
Cargo/Função: (3441) PROFESSOR EDUC. BASICA
Un. Adm: (015393) EEPG - SAO JOSE DO RIO CLARO
A Partir de: 30/09/2009 Até 15/10/2009
Qtde Horas: 6

Processo N.: 1000000521038
Nome: (14179/1) CREUSA MARIA CRUZ
Cargo/Função: (3441) PROFESSOR EDUC. BASICA
Un. Adm: (014630) EEPG - PE. EZEQUIEL RAMIN
A Partir de: 03/09/2009 Até 30/10/2009
Qtde Horas: 20

Processo N.: 1000000521707
Nome: (36623/1) DEUZIMAR JOSE BANDEIRA
Cargo/Função: (3441) PROFESSOR EDUC. BASICA
Un. Adm: (011894) EEPG - PADRE JOSE ANCHIETA
A Partir de: 25/09/2009 Até 23/12/2009
Qtde Horas: 9

Processo N.: 1000000520744
Nome: (136859/4) ELISANDRA DA SILVA PIMENTA
Cargo/Função: (3441) PROFESSOR EDUC. BASICA
Un. Adm: (016497) EEPG - JOSE DE ALENCAR
A Partir de: 02/08/2009 Até 23/12/2009
Qtde Horas: 4

Processo N.: 1000000503222
Nome: (45523/1) ELIZA PEREIRA DA SILVA
Cargo/Função: (3441) PROFESSOR EDUC. BASICA
Un. Adm: (014087) EEPG - SEVERIANO NEVES
A Partir de: 03/09/2009 Até 23/12/2009
Qtde Horas: 4

Processo N.: 1000000522659
Nome: (84320/1) EURAIDES VILASE DOS SANTOS SANITA
Cargo/Função: (3441) PROFESSOR EDUC. BASICA
Un. Adm: (011002) EEPG - PINDORAMA
A Partir de: 25/09/2009 Até 23/12/2009
Qtde Horas: 3

Processo N.: 1000000521690
Nome: (140597/1) FABIO HENRIQUE TORRES OLIVEIRA
Cargo/Função: (3441) PROFESSOR EDUC. BASICA
Un. Adm: (020516) EEPG DR. MARIO DE CASTRO
A Partir de: 06/11/2009 Até 23/12/2009
Qtde Horas: 7

Processo N.: 1000000520508
Nome: (139777/1) FAGNER CUZINATO ALLI
Cargo/Função: (3441) PROFESSOR EDUC. BASICA
Un. Adm: (061441) ESCOLA ESTADUAL 19 DE DEZEMBRO
A Partir de: 25/09/2009 Até 23/12/2009
Qtde Horas: 10

Processo N.: 1000000520665
Nome: (70152/4) GILMARA DA SILVA
Cargo/Função: (3441) PROFESSOR EDUC. BASICA
Un. Adm: (010995) EEPG - MAJOR OTAVIO PITALUGA
A Partir de: 06/10/2009 Até 04/11/2009
Qtde Horas: 6

Processo N.: 1000000520975
Nome: (19329/1) GISMEIRY DELBONE MONTEVECHI
Cargo/Função: (3441) PROFESSOR EDUC. BASICA
Un. Adm: (009849) EEPG - RAIMUNDO PINHEIRO DA SILVA
A Partir de: 24/09/2009 Até 22/12/2009
Qtde Horas: 10

Processo N.: 1000000520985
Nome: (19882/1) JOSAINA MARIA DE QUEIROZ
Cargo/Função: (3441) PROFESSOR EDUC. BASICA
Un. Adm: (015482) EEPG - RUI BARBOSA
A Partir de: 23/09/2009 Até 21/12/2009
Qtde Horas: 20

Processo N.: 1000000520518

Nome: (13950/1) JOSE ANTONIO DA SILVA FILHO
Cargo/Função: (3441) PROFESSOR EDUC. BASICA
Un. Adm: (015687) EEPG - OSCAR SOARES
A Partir de: 24/06/2009 Até 23/07/2009
Qtde Horas: 9
Processo N.: 1000000517143
Nome: (32403/2) JOSE DA SILVA CINTRA
Cargo/Função: (3441) PROFESSOR EDUC. BASICA
Un. Adm: (009520) EEPG - ANDRE AVELINO RIBEIRO
A Partir de: 06/06/2009 Até 16/06/2009
Qtde Horas: 10
Processo N.: 1000000520507
Nome: (34806/1) JOSÉ FRANCISCO DOS SANTOS
Cargo/Função: (3441) PROFESSOR EDUC. BASICA
Un. Adm: (061441) ESCOLA ESTADUAL 19 DE DEZEMBRO
A Partir de: 25/09/2009 Até 23/12/2009
Qtde Horas: 10
Processo N.: 1000000517108
Nome: (99897/28) JULIO CESAR DIAS TEIXEIRA
Cargo/Função: (3441) PROFESSOR EDUC. BASICA
Un. Adm: (011550) EEPG - GETULIO VARGAS
A Partir de: 12/08/2009 Até 15/12/2009
Qtde Horas: 2
Processo N.: 1000000517109
Nome: (99897/28) JULIO CESAR DIAS TEIXEIRA
Cargo/Função: (3441) PROFESSOR EDUC. BASICA
Un. Adm: (011550) EEPG - GETULIO VARGAS
A Partir de: 12/08/2009 Até 15/12/2009
Qtde Horas: 8
Processo N.: 1000000509137
Nome: (49197/4) LAURA DIAS AMORIM E SILVA
Cargo/Função: (3441) PROFESSOR EDUC. BASICA
Un. Adm: (011975) EEPG - PROF. ELMAZ GATTAZ MONTEIRO
A Partir de: 21/09/2009 Até 19/12/2009
Qtde Horas: 9
Processo N.: 1000000520476
Nome: (134617/2) LUCI JANAINA STOPIGLIA COELHO
Cargo/Função: (3441) PROFESSOR EDUC. BASICA
Un. Adm: (013021) EEPG - CARLOS IRIGARAY FILHO
A Partir de: 03/05/2009 Até 23/12/2009
Qtde Horas: 7
Processo N.: 1000000517511
Nome: (53444/6) LUCIANE RODRIGUES
Cargo/Função: (3441) PROFESSOR EDUC. BASICA
Un. Adm: (015881) EEPG - EMANUEL PINHEIRO
A Partir de: 11/09/2009 Até 23/12/2009
Qtde Horas: 20
Processo N.: 1000000521683
Nome: (131738/9) LUCIENE SILVA DE JESUS MENESES FARIA
Cargo/Função: (3441) PROFESSOR EDUC. BASICA
Un. Adm: (011894) EEPG - PADRE JOSE ANCHIETA
A Partir de: 08/09/2009 Até 15/10/2009
Qtde Horas: 10
Processo N.: 1000000521686
Nome: (131738/9) LUCIENE SILVA DE JESUS MENESES FARIA
Cargo/Função: (3441) PROFESSOR EDUC. BASICA
Un. Adm: (011894) EEPG - PADRE JOSE ANCHIETA
A Partir de: 21/10/2009 Até 23/12/2009
Qtde Horas: 10
Processo N.: 1000000518733
Nome: (16229/1) LUCINEIDE REGINA SILVA FERNANDES
Cargo/Função: (3441) PROFESSOR EDUC. BASICA
Un. Adm: (071765) ESCOLA ESTADUAL "DUNGA RODRIGUES"
A Partir de: 24/06/2009 Até 21/10/2009
Qtde Horas: 9
Processo N.: 1000000521678
Nome: (59502/24) LUIZ EDUARDO DE BRITO CORREIA
Cargo/Função: (3441) PROFESSOR EDUC. BASICA
Un. Adm: (015687) EEPG - OSCAR SOARES
A Partir de: 24/06/2009 Até 23/07/2009
Qtde Horas: 3
Processo N.: 1000000520200
Nome: (60834/7) MARCIA LUZIA DA SILVA NASCIMENTO
Cargo/Função: (3441) PROFESSOR EDUC. BASICA
Un. Adm: (023329) EEPG - MALIK DIDIER NAMER ZAHAFI
A Partir de: 02/11/2009 Até 23/11/2009
Qtde Horas: 8
Processo N.: 1000000522204
Nome: (78435/13) MARCIO JOSE DIAS NASCIMENTO
Cargo/Função: (3441) PROFESSOR EDUC. BASICA
Un. Adm: (009911) EEPG - PE. JOAO PANAROTTO
A Partir de: 06/11/2009 Até 23/12/2009
Qtde Horas: 6
Processo N.: 1000000520120
Nome: (88815/3) MARCO TULIO MONTEIRO DA SILVA
Cargo/Função: (3441) PROFESSOR EDUC. BASICA
Un. Adm: (012130) EEPG - MARIA LEITE MARCOSKI
A Partir de: 08/08/2009 Até 23/12/2009
Qtde Horas: 2
Processo N.: 1000000520583
Nome: (26422/1) MARI JANETE OLIVEIRA FREITAS
Cargo/Função: (3441) PROFESSOR EDUC. BASICA
Un. Adm: (013013) EEPG - SAO DOMINGOS SAVIO
A Partir de: 21/09/2009 Até 23/12/2009
Qtde Horas: 4
Processo N.: 1000000521042
Nome: (23370/1) MARIA SONIA ARRIS DE SOUZA
Cargo/Função: (3441) PROFESSOR EDUC. BASICA
Un. Adm: (014630) EEPG - PE. EZEQUIEL RAMIN
A Partir de: 11/09/2009 Até 18/09/2009
Qtde Horas: 20
Processo N.: 1000000520275
Nome: (32863/1) MARIA VALDETE MOREIRA DA SILVA
Cargo/Função: (3441) PROFESSOR EDUC. BASICA
Un. Adm: (015482) EEPG - RUI BARBOSA
A Partir de: 18/09/2009 Até 23/12/2009
Qtde Horas: 20
Processo N.: 1000000517245
Nome: (60431/17) OPARAXOWI MARCELINO TAPIRAPE
Cargo/Função: (3441) PROFESSOR EDUC. BASICA
Un. Adm: (014184) EEPG - INDIGENA TAPIRAPE
A Partir de: 01/08/2009 Até 23/12/2009

Qtde Horas: 20
Processo N.: 1000000520359
Nome: (34817/1) PAULO FLORENCIO DA SILVA
Cargo/Função: (3441) PROFESSOR EDUC. BASICA
Un. Adm: (040118) E.E. JAYME VERISSIMO DE CAMPOS JUNIOR
A Partir de: 28/07/2009 Até 23/12/2009
Qtde Horas: 9
Processo N.: 1000000520755
Nome: (57420/7) RAFAEL FRANCISCO DOS SANTOS
Cargo/Função: (3441) PROFESSOR EDUC. BASICA
Un. Adm: (009440) EEPG - LEOVIGILDO DE MELO
A Partir de: 11/08/2009 Até 23/12/2009
Qtde Horas: 4
Processo N.: 1000000522436
Nome: (22778/1) RAIMUNDA MERCER ABREU COUTINHO
Cargo/Função: (3441) PROFESSOR EDUC. BASICA
Un. Adm: (038660) EEPG - TAPIRAPE
A Partir de: 02/02/2009 Até 18/12/2009
Qtde Horas: 7
Processo N.: 1000000520499
Nome: (92911/3) ROBERTO ANGELOSSI
Cargo/Função: (3441) PROFESSOR EDUC. BASICA
Un. Adm: (012475) EEPG - FELICIANO GALDINO
A Partir de: 28/04/2009 Até 24/10/2009
Qtde Horas: 6
Processo N.: 1000000517318
Nome: (67207/5) ROSANGELA PECCININI LAZARETTI
Cargo/Função: (3441) PROFESSOR EDUC. BASICA
Un. Adm: (044270) E.E.P.G. 13 DE MAIO
A Partir de: 06/07/2009 Até 23/12/2009
Qtde Horas: 6
Processo N.: 1000000517688
Nome: (32227/1) VALDINETH LOPES DA SILVA
Cargo/Função: (3441) PROFESSOR EDUC. BASICA
Un. Adm: (013889) EEPG - DR. ARNALDO ESTEVAO DE FIGUEIREDO
A Partir de: 12/08/2009 Até 23/12/2009
Qtde Horas: 12
Processo N.: 1000000517749
Nome: (32227/1) VALDINETH LOPES DA SILVA
Cargo/Função: (3441) PROFESSOR EDUC. BASICA
Un. Adm: (013889) EEPG - DR. ARNALDO ESTEVAO DE FIGUEIREDO
A Partir de: 12/08/2009 Até 23/12/2009
Qtde Horas: 4
Processo N.: 1000000518760
Nome: (32227/1) VALDINETH LOPES DA SILVA
Cargo/Função: (3441) PROFESSOR EDUC. BASICA
Un. Adm: (013889) EEPG - DR. ARNALDO ESTEVAO DE FIGUEIREDO
A Partir de: 13/08/2009 Até 23/12/2009
Qtde Horas: 4
Processo N.: 1000000520152
Nome: (39861/1) VILMA BATISTA DA SILVA
Cargo/Função: (3441) PROFESSOR EDUC. BASICA
Un. Adm: (013170) EEPG - DEP. JOAO EVARISTO CURVO
A Partir de: 10/05/2009 Até 18/12/2009
Qtde Horas: 10
Processo N.: 1000000504089
Nome: (120920/9) XESTON ALVES DA MAIA
Cargo/Função: (3441) PROFESSOR EDUC. BASICA
Un. Adm: (137758) E.E. PROFESSORA HILDA ROCHA SOUZA
A Partir de: 01/09/2009 Até 23/12/2009
Qtde Horas: 2
Processo N.: 1000000510283
Nome: (120920/9) XESTON ALVES DA MAIA
Cargo/Função: (3441) PROFESSOR EDUC. BASICA
Un. Adm: (137758) E.E. PROFESSORA HILDA ROCHA SOUZA
A Partir de: 07/09/2009 Até 05/12/2009
Qtde Horas: 8
PUBLICADA, REGISTRADA, CUMPRÁ-SE.
Cuiabá-MT, 19 de Novembro de 2009.
Ságuas Moraes Sousa
Secretário de Estado de Educação

PORTARIA/SEDUC/00446/2009 DE: 19/11/2009

O Secretário de Estado de Educação no uso de suas atribuições que lhes são

conferidas por lei,

Resolve: CESSAR OS EFEITOS

Evento: Aulas Adicionais SEDUC

Processo N.: 1000000022560

Nome: (200419/1) MARIA CONCEICAO ROSA

Cargo/Função: (3441) PROFESSOR EDUC. BASICA

Un. Adm: (016438) EEPG - KREEN AKARORE

A Partir de: 12/10/2009

Processo N.: 1000000323249

Nome: (129527/9) OURIVAL EMERSON LENZ JUNIOR

Cargo/Função: (3441) PROFESSOR EDUC. BASICA

Un. Adm: (014435) EEPG - ALFREDO JOSE DA SILVA

A Partir de: 30/10/2009

PUBLICADA, REGISTRADA, CUMPRÁ-SE.

Cuiabá-MT, 19 de Novembro de 2009.

Ságuas Moraes Sousa

Secretário de Estado de Educação

PORTARIA/SEDUC/00447/2009 DE: 19/11/2009

O Secretário de Estado de Educação no uso de suas atribuições que lhes são

conferidas por lei,

Resolve: RETIFICAR

Evento: Aulas Adicionais SEDUC

Processo N.: 1000000496098

Nome: (139627/1) ALEXANDRE DA SILVA

Cargo/Função: (3441) PROFESSOR EDUC. BASICA

Un. Adm: (010693) ESC MILITAR TIRADENTES (CONV)

A Partir de: 17/07/2009 Até 02/09/2009

Qtde Horas: 6

PUBLICADA, REGISTRADA, CUMPRÁ-SE.

Cuiabá-MT, 19 de Novembro de 2009.

Ságuas Moraes Sousa

Secretário de Estado de Educação

O Secretário de Estado de Educação no uso de suas atribuições que lhes são

conferidas por lei,

Resolve: RETIFICAR

Objeto: CONTRATAÇÃO TEMPORARIA POR MOTIVO DE URGÊNCIA

CONTRATO/SEDUC/69627/2009 DE: 19/11/2009
 Processo Nº: 1000000013435
 Contratado: (100714/8) EDILEIA ANGELA DA MATA
 CPF: 496.790.661-34
 Cargo/Função: (3476) APOIO ADM. EDUCACIONAL-ELEMENTAR
 Referência: A-001 Carga Horária: 30 horas semanais
 Un. Adm: (038733) CR. EST. ENS. FD. MARIA EUNICE DUARTE BARROS
 A Partir de: 28/01/2009 Até 18/12/2009
 PUBLICADA, REGISTRADA, CUMPRÁ-SE.
 Cuiabá-MT, 19 de Novembro de 2009.
 Sâguas Moraes Sousa
 Secretário de Estado de Educação

O Secretário de Estado de Educação no uso de suas atribuições que lhes são conferidas por lei,
 Resolve: AUTORIZAR
 Objeto: CONTRATAÇÃO TEMPORARIA POR MOTIVO DE URGÊNCIA

CONTRATO/SEDUC/69628/2009 DE: 19/11/2009
 Processo Nº: 1000000517818
 Contratado: (107102/20) SUSANA TEIXEIRA
 CPF: 925.057.409-68
 Cargo/Função: (3506) CONTR. TEMP. FUNCAO PROF. HABILITADO
 Referência: B-001 Carga Horária: 10 horas semanais
 Un. Adm: (120936) E.E. ANDRE ANTONIO MAGGI
 A Partir de: 21/10/2009 Até 23/12/2009
 PUBLICADA, REGISTRADA, CUMPRÁ-SE.
 Cuiabá-MT, 19 de Novembro de 2009.
 Sâguas Moraes Sousa
 Secretário de Estado de Educação

O Secretário de Estado de Educação no uso de suas atribuições que lhes são conferidas por lei,
 Resolve: RETIFICAR
 Objeto: CONTRATAÇÃO TEMPORARIA POR MOTIVO DE URGÊNCIA

CONTRATO/SEDUC/69629/2009 DE: 19/11/2009
 Processo Nº: 1000000368229
 Contratado: (107687/14) ELZA NUNES DA COSTA
 CPF: 241.136.111-49
 Cargo/Função: (3506) CONTR. TEMP. FUNCAO PROF. HABILITADO
 Referência: B-001 Carga Horária: 14 horas semanais
 Un. Adm: (009520) EEPG - ANDRE AVELINO RIBEIRO
 A Partir de: 09/02/2009 Até 02/12/2009
 PUBLICADA, REGISTRADA, CUMPRÁ-SE.
 Cuiabá-MT, 19 de Novembro de 2009.
 Sâguas Moraes Sousa
 Secretário de Estado de Educação

O Secretário de Estado de Educação no uso de suas atribuições que lhes são conferidas por lei,
 Resolve: AUTORIZAR
 Objeto: CONTRATAÇÃO TEMPORARIA POR MOTIVO DE URGÊNCIA

CONTRATO/SEDUC/69630/2009 DE: 19/11/2009
 Processo Nº: 1000000520385
 Contratado: (108533/32) ELISANGELA ALVES DE FARIA
 CPF: 943.700.791-87
 Cargo/Função: (3506) CONTR. TEMP. FUNCAO PROF. HABILITADO
 Referência: B-001 Carga Horária: 06 horas semanais
 Un. Adm: (011940) EEPG - JOSE LEITE DE MORAES
 A Partir de: 21/10/2009 Até 23/12/2009

CONTRATO/SEDUC/69631/2009 DE: 19/11/2009
 Processo Nº: 1000000520524
 Contratado: (108533/33) ELISANGELA ALVES DE FARIA
 CPF: 943.700.791-87
 Cargo/Função: (3506) CONTR. TEMP. FUNCAO PROF. HABILITADO
 Referência: B-001 Carga Horária: 11 horas semanais
 Un. Adm: (011940) EEPG - JOSE LEITE DE MORAES
 A Partir de: 21/10/2009 Até 23/12/2009

CONTRATO/SEDUC/69632/2009 DE: 19/11/2009
 Processo Nº: 1000000517715
 Contratado: (111649/17) ROZENAI DA CONCEIÇÃO FERREIRA
 CPF: 701.001.101-00
 Cargo/Função: (3506) CONTR. TEMP. FUNCAO PROF. HABILITADO
 Referência: B-001 Carga Horária: 01 hora semanal
 Un. Adm: (124923) E.E. ANDRE ANTONIO MAGGI
 A Partir de: 02/10/2009 Até 23/10/2009
 PUBLICADA, REGISTRADA, CUMPRÁ-SE.
 Cuiabá-MT, 19 de Novembro de 2009.
 Sâguas Moraes Sousa
 Secretário de Estado de Educação

O Secretário de Estado de Educação no uso de suas atribuições que lhes são conferidas por lei,
 Resolve: RETIFICAR
 Objeto: CONTRATAÇÃO TEMPORARIA POR MOTIVO DE URGÊNCIA

CONTRATO/SEDUC/69633/2009 DE: 19/11/2009
 Processo Nº: 1000000014689
 Contratado: (113882/6) DARCI VIEIRA DOS SANTOS
 CPF: 360.411.141-20
 Cargo/Função: (3476) APOIO ADM. EDUCACIONAL-ELEMENTAR
 Referência: A-001 Carga Horária: 30 horas semanais
 Un. Adm: (038725) CR. EST. ENS. FUND. NASLA JOAQUIM ASCHAR
 A Partir de: 28/01/2009 Até 18/12/2009

CONTRATO/SEDUC/69634/2009 DE: 19/11/2009
 Processo Nº: 1000000014694
 Contratado: (114419/5) JURACINA LOPES
 CPF: 442.027.761-00
 Cargo/Função: (3476) APOIO ADM. EDUCACIONAL-ELEMENTAR
 Referência: A-001 Carga Horária: 30 horas semanais
 Un. Adm: (038725) CR. EST. ENS. FUND. NASLA JOAQUIM ASCHAR
 A Partir de: 28/01/2009 Até 18/12/2009
 PUBLICADA, REGISTRADA, CUMPRÁ-SE.
 Cuiabá-MT, 19 de Novembro de 2009.
 Sâguas Moraes Sousa
 Secretário de Estado de Educação

O Secretário de Estado de Educação no uso de suas atribuições que lhes são conferidas por lei,
 Resolve: AUTORIZAR
 Objeto: CONTRATAÇÃO TEMPORARIA POR MOTIVO DE URGÊNCIA

CONTRATO/SEDUC/69635/2009 DE: 19/11/2009
 Processo Nº: 1000000520184
 Contratado: (116104/22) WILMAR MARIA FOSSA

CPF: 464.232.229-91
 Cargo/Função: (3506) CONTR. TEMP. FUNCAO PROF. HABILITADO
 Referência: B-001 Carga Horária: 03 horas semanais
 Un. Adm: (011940) EEPG - JOSE LEITE DE MORAES
 A Partir de: 21/10/2009 Até 23/12/2009

CONTRATO/SEDUC/69636/2009 DE: 19/11/2009
 Processo Nº: 1000000522673
 Contratado: (116270/2) GEORGE RODRIGUES DE OLIVEIRA
 CPF: 713.094.891-49
 Cargo/Função: (6025) TECNICO DESENV. ECON. SOCIAL
 Referência: A-001 Carga Horária: 40 horas semanais
 Un. Adm: (008982) GABINETE DO SECRETARIO
 A Partir de: 16/11/2009 Até 31/12/2009
 PUBLICADA, REGISTRADA, CUMPRÁ-SE.
 Cuiabá-MT, 19 de Novembro de 2009.
 Sâguas Moraes Sousa
 Secretário de Estado de Educação

O Secretário de Estado de Educação no uso de suas atribuições que lhes são conferidas por lei,
 Resolve: RETIFICAR
 Objeto: CONTRATAÇÃO TEMPORARIA POR MOTIVO DE URGÊNCIA

CONTRATO/SEDUC/69637/2009 DE: 19/11/2009
 Processo Nº: 1000000022995
 Contratado: (117618/7) MARILEIDE ALVES E SILVA
 CPF: 328.295.581-20
 Cargo/Função: (3468) TECNICO ADMINISTRATIVO EDUCACIONAL
 Referência: A-001 Carga Horária: 30 horas semanais
 Un. Adm: (038725) CR. EST. ENS. FUND. NASLA JOAQUIM ASCHAR
 A Partir de: 28/01/2009 Até 23/12/2009
 PUBLICADA, REGISTRADA, CUMPRÁ-SE.
 Cuiabá-MT, 19 de Novembro de 2009.
 Sâguas Moraes Sousa
 Secretário de Estado de Educação

O Secretário de Estado de Educação no uso de suas atribuições que lhes são conferidas por lei,
 Resolve: AUTORIZAR
 Objeto: CONTRATAÇÃO TEMPORARIA POR MOTIVO DE URGÊNCIA

CONTRATO/SEDUC/69638/2009 DE: 19/11/2009
 Processo Nº: 1000000521722
 Contratado: (118229/16) ADRIANA RIBEIRO DE BRITO
 CPF: 720.599.582-53
 Cargo/Função: (3506) CONTR. TEMP. FUNCAO PROF. HABILITADO
 Referência: B-001 Carga Horária: 01 hora semanal
 Un. Adm: (065498) EEPG OLAVO BILAC
 A Partir de: 01/11/2009 Até 23/12/2009
 PUBLICADA, REGISTRADA, CUMPRÁ-SE.
 Cuiabá-MT, 19 de Novembro de 2009.
 Sâguas Moraes Sousa
 Secretário de Estado de Educação

O Secretário de Estado de Educação no uso de suas atribuições que lhes são conferidas por lei,
 Resolve: RETIFICAR
 Objeto: CONTRATAÇÃO TEMPORARIA POR MOTIVO DE URGÊNCIA

CONTRATO/SEDUC/69639/2009 DE: 19/11/2009
 Processo Nº: 1000000023046
 Contratado: (119698/6) REINALDO ALFREDO CORREA
 CPF: 419.853.111-00
 Cargo/Função: (3476) APOIO ADM. EDUCACIONAL-ELEMENTAR
 Referência: A-001 Carga Horária: 30 horas semanais
 Un. Adm: (038733) CR. EST. ENS. FD. MARIA EUNICE DUARTE BARROS
 A Partir de: 28/01/2009 Até 23/12/2009
 PUBLICADA, REGISTRADA, CUMPRÁ-SE.
 Cuiabá-MT, 19 de Novembro de 2009.
 Sâguas Moraes Sousa
 Secretário de Estado de Educação

O Secretário de Estado de Educação no uso de suas atribuições que lhes são conferidas por lei,
 Resolve: AUTORIZAR
 Objeto: CONTRATAÇÃO TEMPORARIA POR MOTIVO DE URGÊNCIA

CONTRATO/SEDUC/69640/2009 DE: 19/11/2009
 Processo Nº: 1000000519686
 Contratado: (120715/11) JUNIA DA SILVA CRUZ
 CPF: 017.548.121-04
 Cargo/Função: (3506) CONTR. TEMP. FUNCAO PROF. HABILITADO
 Referência: B-001 Carga Horária: 16 horas semanais
 Un. Adm: (076228) MARIA DE ARRUDA MULLER
 A Partir de: 28/10/2009 Até 23/12/2009

CONTRATO/SEDUC/69641/2009 DE: 19/11/2009
 Processo Nº: 1000000504327
 Contratado: (121165/19) VANESSA ALVES DA MAIA
 CPF: 053.879.126-86
 Cargo/Função: (3506) CONTR. TEMP. FUNCAO PROF. HABILITADO
 Referência: B-001 Carga Horária: 04 horas semanais
 Un. Adm: (137758) E.E. PROFESSORA HILDA ROCHA SOUZA
 A Partir de: 02/09/2009 Até 23/12/2009

CONTRATO/SEDUC/69642/2009 DE: 19/11/2009
 Processo Nº: 1000000510307
 Contratado: (121733/34) PEDRO PEREIRA DA LUZ
 CPF: 985.221.089-00
 Cargo/Função: (3506) CONTR. TEMP. FUNCAO PROF. HABILITADO
 Referência: B-001 Carga Horária: 02 horas semanais
 Un. Adm: (014087) EEPG - SEVERIANO NEVES
 A Partir de: 02/09/2009 Até 23/12/2009

CONTRATO/SEDUC/69643/2009 DE: 19/11/2009
 Processo Nº: 1000000520717
 Contratado: (122076/7) LOURDES DO COUTO INACIO
 CPF: 672.556.631-68
 Cargo/Função: (3468) TECNICO ADMINISTRATIVO EDUCACIONAL
 Referência: A-001 Carga Horária: 30 horas semanais
 Un. Adm: (041823) ASSESSORIA PEDAGOGICA - MARCELANDIA
 A Partir de: 15/10/2009 Até 23/12/2009

CONTRATO/SEDUC/69644/2009 DE: 19/11/2009
 Processo Nº: 1000000520258
 Contratado: (123548/17) FABIANA REGINA BETIOL
 CPF: 621.356.601-59
 Cargo/Função: (3506) CONTR. TEMP. FUNCAO PROF. HABILITADO
 Referência: B-001 Carga Horária: 12 horas semanais
 Un. Adm: (012084) EEEB - PORFIRIA PAULA DE CAMPOS

A Partir de: 30/10/2009 Até 23/12/2009
CONTRATO/SEDUC/69645/2009 DE: 19/11/2009
 Processo N°: 1000000520446
 Contratado: (125138/2) ALAIDE ROBERTO DE SALES
 CPF: 918.828.181-72
 Cargo/Função: (3476) APOIO ADM. EDUCACIONAL-ELEMENTAR
 Referência: A-001 Carga Horária: 30 horas semanais
 Un. Adm: (049646) EEPG PAULO FREIRE
 A Partir de: 11/09/2009 Até 23/12/2009
 PUBLICADA, REGISTRADA, CUMPRÁ-SE.
 Cuiabá-MT, 19 de Novembro de 2009.
 Sâguas Moraes Sousa
 Secretário de Estado de Educação

O Secretário de Estado de Educação no uso de suas atribuições que lhes são conferidas por lei,
 Resolve: RETIFICAR

Objeto: CONTRATAÇÃO TEMPORARIA POR MOTIVO DE URGÊNCIA
CONTRATO/SEDUC/69646/2009 DE: 19/11/2009
 Processo N°: 1000000014693
 Contratado: (125861/5) EDILEUSA VIEIRA DE OLIVEIRA KIOMIDO
 CPF: 158.124.643-91
 Cargo/Função: (3476) APOIO ADM. EDUCACIONAL-ELEMENTAR
 Referência: A-001 Carga Horária: 30 horas semanais
 Un. Adm: (038725) CR. EST. ENS. FUND. NASLA JOAQUIM ASCHAR
 A Partir de: 28/01/2009 Até 18/12/2009
 PUBLICADA, REGISTRADA, CUMPRÁ-SE.
 Cuiabá-MT, 19 de Novembro de 2009.
 Sâguas Moraes Sousa
 Secretário de Estado de Educação

O Secretário de Estado de Educação no uso de suas atribuições que lhes são conferidas por lei,
 Resolve: AUTORIZAR

Objeto: CONTRATAÇÃO TEMPORARIA POR MOTIVO DE URGÊNCIA
CONTRATO/SEDUC/69647/2009 DE: 19/11/2009
 Processo N°: 1000000520902
 Contratado: (125906/3) MARIA PAULA SILVA
 CPF: 758.582.231-68
 Cargo/Função: (6025) TECNICO DESENV. ECON. SOCIAL
 Referência: A-001 Carga Horária: 40 horas semanais
 Un. Adm: (008982) GABINETE DO SECRETARIO
 A Partir de: 06/11/2009 Até 31/12/2009
CONTRATO/SEDUC/69648/2009 DE: 19/11/2009
 Processo N°: 1000000521659
 Contratado: (126241/8) GRACIELA CARVALHO DRUMOND
 CPF: 752.803.882-20
 Cargo/Função: (3506) CONTR. TEMP. FUNCAO PROF. HABILITADO
 Referência: A-001 Carga Horária: 05 horas semanais
 Un. Adm: (065498) EEPG OLAVO BILAC
 A Partir de: 01/11/2009 Até 23/12/2009
CONTRATO/SEDUC/69649/2009 DE: 19/11/2009
 Processo N°: 1000000520585
 Contratado: (126267/5) VANESSA DIAS DONATONI
 CPF: 012.105.201-09
 Cargo/Função: (3506) CONTR. TEMP. FUNCAO PROF. HABILITADO
 Referência: B-001 Carga Horária: 02 horas semanais
 Un. Adm: (084336) EE PROFESSOR JOAO FLORENTINO SILVA NETO
 A Partir de: 01/09/2009 Até 23/12/2009
 PUBLICADA, REGISTRADA, CUMPRÁ-SE.
 Cuiabá-MT, 19 de Novembro de 2009.
 Sâguas Moraes Sousa
 Secretário de Estado de Educação

O Secretário de Estado de Educação no uso de suas atribuições que lhes são conferidas por lei,
 Resolve: RETIFICAR

Objeto: CONTRATAÇÃO TEMPORARIA POR MOTIVO DE URGÊNCIA
CONTRATO/SEDUC/69650/2009 DE: 19/11/2009
 Processo N°: 1000000014688
 Contratado: (128383/4) ELIANE MARQUES DE QUEIROZ
 CPF: 002.791.621-97
 Cargo/Função: (3476) APOIO ADM. EDUCACIONAL-ELEMENTAR
 Referência: A-001 Carga Horária: 30 horas semanais
 Un. Adm: (038725) CR. EST. ENS. FUND. NASLA JOAQUIM ASCHAR
 A Partir de: 28/01/2009 Até 18/12/2009
CONTRATO/SEDUC/69651/2009 DE: 19/11/2009
 Processo N°: 1000000023055
 Contratado: (128404/3) MARILENE CORDEIRO DA COSTA
 CPF: 469.161.561-04
 Cargo/Função: (3476) APOIO ADM. EDUCACIONAL-ELEMENTAR
 Referência: A-001 Carga Horária: 30 horas semanais
 Un. Adm: (038733) CR. EST. ENS. FD. MARIA EUNICE DUARTE BARROS
 A Partir de: 28/01/2009 Até 23/12/2009
 PUBLICADA, REGISTRADA, CUMPRÁ-SE.
 Cuiabá-MT, 19 de Novembro de 2009.
 Sâguas Moraes Sousa
 Secretário de Estado de Educação

O Secretário de Estado de Educação no uso de suas atribuições que lhes são conferidas por lei,
 Resolve: AUTORIZAR

Objeto: CONTRATAÇÃO TEMPORARIA POR MOTIVO DE URGÊNCIA
CONTRATO/SEDUC/69652/2009 DE: 19/11/2009
 Processo N°: 1000000500420
 Contratado: (128838/8) ROSANGELA CONCEIÇÃO DA SILVA
 CPF: 872.482.801-78
 Cargo/Função: (3506) CONTR. TEMP. FUNCAO PROF. HABILITADO
 Referência: B-001 Carga Horária: 30 horas semanais
 Un. Adm: (010731) ESC. EST. DE ENS. ESP. "LIVRE APRENDER"
 A Partir de: 12/06/2009 Até 10/08/2009
 PUBLICADA, REGISTRADA, CUMPRÁ-SE.
 Cuiabá-MT, 19 de Novembro de 2009.
 Sâguas Moraes Sousa
 Secretário de Estado de Educação

O Secretário de Estado de Educação no uso de suas atribuições que lhes são conferidas por lei,
 Resolve: RETIFICAR

Objeto: CONTRATAÇÃO TEMPORARIA POR MOTIVO DE URGÊNCIA
CONTRATO/SEDUC/69653/2009 DE: 19/11/2009
 Processo N°: 1000000013433
 Contratado: (129344/4) MARIA GENTILA DOS SANTOS VENTURA
 CPF: 327.881.341-34
 Cargo/Função: (3476) APOIO ADM. EDUCACIONAL-ELEMENTAR
 Referência: A-001 Carga Horária: 30 horas semanais
 Un. Adm: (038733) CR. EST. ENS. FD. MARIA EUNICE DUARTE BARROS
 A Partir de: 28/01/2009 Até 18/12/2009
CONTRATO/SEDUC/69654/2009 DE: 19/11/2009
 Processo N°: 1000000023043
 Contratado: (129351/5) GISLEINE SANTANA CAVALCANTI
 CPF: 008.239.991-30
 Cargo/Função: (3468) TECNICO ADMINISTRATIVO EDUCACIONAL
 Referência: A-001 Carga Horária: 30 horas semanais
 Un. Adm: (038733) CR. EST. ENS. FD. MARIA EUNICE DUARTE BARROS
 A Partir de: 28/01/2009 Até 23/12/2009
CONTRATO/SEDUC/69655/2009 DE: 19/11/2009
 Processo N°: 1000000368216
 Contratado: (130559/11) ALESSANDRO LAURO MESSIAS FERRAZ
 CPF: 693.819.841-15
 Cargo/Função: (3506) CONTR. TEMP. FUNCAO PROF. HABILITADO
 Referência: B-001 Carga Horária: 06 horas semanais
 Un. Adm: (009520) EEPG - ANDRE AVELINO RIBEIRO
 A Partir de: 09/02/2009 Até 23/12/2009
 PUBLICADA, REGISTRADA, CUMPRÁ-SE.
 Cuiabá-MT, 19 de Novembro de 2009.
 Sâguas Moraes Sousa
 Secretário de Estado de Educação

O Secretário de Estado de Educação no uso de suas atribuições que lhes são conferidas por lei,
 Resolve: CANCELAR

Objeto: CONTRATAÇÃO TEMPORARIA POR MOTIVO DE URGÊNCIA
CONTRATO/SEDUC/69656/2009 DE: 19/11/2009
 Processo N°: 1000000322994
 Contratado: (131500/2) LUZINETH DA COSTA MARINHO
 CPF: 889.993.781-87
 Cargo/Função: (3476) APOIO ADM. EDUCACIONAL-ELEMENTAR
 Un. Adm: (009539) EEPG - GUSTAVO DUTRA
 Em: 31/10/2009
 PUBLICADA, REGISTRADA, CUMPRÁ-SE.
 Cuiabá-MT, 19 de Novembro de 2009.
 Sâguas Moraes Sousa
 Secretário de Estado de Educação

O Secretário de Estado de Educação no uso de suas atribuições que lhes são conferidas por lei,
 Resolve: AUTORIZAR

Objeto: CONTRATAÇÃO TEMPORARIA POR MOTIVO DE URGÊNCIA
CONTRATO/SEDUC/69657/2009 DE: 19/11/2009
 Processo N°: 1000000518863
 Contratado: (131627/12) ROSIMAR EVANGELISTA DOS SANTOS
 CPF: 830.749.021-91
 Cargo/Função: (3506) CONTR. TEMP. FUNCAO PROF. HABILITADO
 Referência: B-001 Carga Horária: 16 horas semanais
 Un. Adm: (016624) EESPSG - NOSSA SENHORA DE FATIMA
 A Partir de: 01/10/2009 Até 20/10/2009
CONTRATO/SEDUC/69658/2009 DE: 19/11/2009
 Processo N°: 1000000523209
 Contratado: (132881/10) ALEX DA SILVA CARDOSO
 CPF: 000.239.391-33
 Cargo/Função: (3506) CONTR. TEMP. FUNCAO PROF. HABILITADO
 Referência: B-001 Carga Horária: 06 horas semanais
 Un. Adm: (119210) E.E. WELLINGTON FLAVIANO COELHO
 A Partir de: 02/02/2009 Até 13/05/2009
CONTRATO/SEDUC/69659/2009 DE: 19/11/2009
 Processo N°: 1000000456202
 Contratado: (133124/7) EDNA AMORIM DE ARAUJO
 CPF: 901.050.791-20
 Cargo/Função: (3506) CONTR. TEMP. FUNCAO PROF. HABILITADO
 Referência: B-001 Carga Horária: 20 horas semanais
 Un. Adm: (012335) EEPG - PROF. MARIA MACEDO RODRIGUES
 A Partir de: 01/07/2009 Até 23/12/2009
CONTRATO/SEDUC/69660/2009 DE: 19/11/2009
 Processo N°: 1000000522404
 Contratado: (133884/2) ELIEZER DE OLIVEIRA CARVALHO
 CPF: 063.751.111-53
 Cargo/Função: (3476) APOIO ADM. EDUCACIONAL-ELEMENTAR
 Referência: A-001 Carga Horária: 30 horas semanais
 Un. Adm: (008982) GABINETE DO SECRETARIO
 A Partir de: 03/11/2009 Até 31/12/2009
CONTRATO/SEDUC/69661/2009 DE: 19/11/2009
 Processo N°: 1000000520378
 Contratado: (134409/11) SILMA SILVEIRA
 CPF: 031.518.829-43
 Cargo/Função: (3506) CONTR. TEMP. FUNCAO PROF. HABILITADO
 Referência: B-001 Carga Horária: 04 horas semanais
 Un. Adm: (012084) EEEB - PORFIRIA PAULA DE CAMPOS
 A Partir de: 01/11/2009 Até 23/12/2009
CONTRATO/SEDUC/69662/2009 DE: 19/11/2009
 Processo N°: 1000000517306
 Contratado: (134769/5) SANDRA PEREIRA SAQUI
 CPF: 973.086.501-97
 Cargo/Função: (3514) CONTR. TEMP. FUNCAO PROF. NAO HABILIT
 Referência: A-001 Carga Horária: 30 horas semanais
 Un. Adm: (021636) EEPG - CECILIA CASTRO BARBOSA
 A Partir de: 22/04/2009 Até 23/12/2009
CONTRATO/SEDUC/69663/2009 DE: 19/11/2009
 Processo N°: 1000000521712
 Contratado: (134966/8) AGNALDO PEREIRA DA CONCEIÇÃO
 CPF: 792.293.282-00
 Cargo/Função: (3514) CONTR. TEMP. FUNCAO PROF. NAO HABILIT
 Referência: A-001 Carga Horária: 01 hora semanal
 Un. Adm: (065498) EEPG OLAVO BILAC
 A Partir de: 01/11/2009 Até 23/12/2009
 PUBLICADA, REGISTRADA, CUMPRÁ-SE.
 Cuiabá-MT, 19 de Novembro de 2009.
 Sâguas Moraes Sousa
 Secretário de Estado de Educação

O Secretário de Estado de Educação no uso de suas atribuições que lhes são conferidas por lei,
 Resolve: RETIFICAR

Objeto: CONTRATAÇÃO TEMPORARIA POR MOTIVO DE URGÊNCIA
CONTRATO/SEDUC/69664/2009 DE: 19/11/2009
 Processo N°: 1000000013433
 Contratado: (129344/4) MARIA GENTILA DOS SANTOS VENTURA
 CPF: 327.881.341-34
 Cargo/Função: (3476) APOIO ADM. EDUCACIONAL-ELEMENTAR
 Referência: A-001 Carga Horária: 30 horas semanais
 Un. Adm: (038733) CR. EST. ENS. FD. MARIA EUNICE DUARTE BARROS
 A Partir de: 28/01/2009 Até 18/12/2009
CONTRATO/SEDUC/69665/2009 DE: 19/11/2009
 Processo N°: 1000000023043
 Contratado: (129351/5) GISLEINE SANTANA CAVALCANTI
 CPF: 008.239.991-30
 Cargo/Função: (3468) TECNICO ADMINISTRATIVO EDUCACIONAL
 Referência: A-001 Carga Horária: 30 horas semanais
 Un. Adm: (038733) CR. EST. ENS. FD. MARIA EUNICE DUARTE BARROS
 A Partir de: 28/01/2009 Até 23/12/2009
CONTRATO/SEDUC/69666/2009 DE: 19/11/2009
 Processo N°: 1000000368216
 Contratado: (130559/11) ALESSANDRO LAURO MESSIAS FERRAZ
 CPF: 693.819.841-15
 Cargo/Função: (3506) CONTR. TEMP. FUNCAO PROF. HABILITADO
 Referência: B-001 Carga Horária: 06 horas semanais
 Un. Adm: (009520) EEPG - ANDRE AVELINO RIBEIRO
 A Partir de: 09/02/2009 Até 23/12/2009
 PUBLICADA, REGISTRADA, CUMPRÁ-SE.
 Cuiabá-MT, 19 de Novembro de 2009.
 Sâguas Moraes Sousa
 Secretário de Estado de Educação

O Secretário de Estado de Educação no uso de suas atribuições que lhes são conferidas por lei,
 Resolve: RETIFICAR

Objeto: CONTRATAÇÃO TEMPORARIA POR MOTIVO DE URGÊNCIA
CONTRATO/SEDUC/69667/2009 DE: 19/11/2009
 Processo N°: 1000000521712
 Contratado: (134966/8) AGNALDO PEREIRA DA CONCEIÇÃO
 CPF: 792.293.282-00
 Cargo/Função: (3514) CONTR. TEMP. FUNCAO PROF. NAO HABILIT
 Referência: A-001 Carga Horária: 01 hora semanal
 Un. Adm: (065498) EEPG OLAVO BILAC
 A Partir de: 01/11/2009 Até 23/12/2009
 PUBLICADA, REGISTRADA, CUMPRÁ-SE.
 Cuiabá-MT, 19 de Novembro de 2009.
 Sâguas Moraes Sousa
 Secretário de Estado de Educação

O Secretário de Estado de Educação no uso de suas atribuições que lhes são conferidas por lei,
 Resolve: RETIFICAR

Objeto: CONTRATAÇÃO TEMPORARIA POR MOTIVO DE URGÊNCIA
CONTRATO/SEDUC/69668/2009 DE: 19/11/2009
 Processo N°: 1000000013433
 Contratado: (129344/4) MARIA GENTILA DOS SANTOS VENTURA
 CPF: 327.881.341-34
 Cargo/Função: (3476) APOIO ADM. EDUCACIONAL-ELEMENTAR
 Referência: A-001 Carga Horária: 30 horas semanais
 Un. Adm: (038733) CR. EST. ENS. FD. MARIA EUNICE DUARTE BARROS
 A Partir de: 28/01/2009 Até 18/12/2009
CONTRATO/SEDUC/69669/2009 DE: 19/11/2009
 Processo N°: 1000000023043
 Contratado: (129351/5) GISLEINE SANTANA CAVALCANTI
 CPF: 008.239.991-30
 Cargo/Função: (3468) TECNICO ADMINISTRATIVO EDUCACIONAL
 Referência: A-001 Carga Horária: 30 horas semanais
 Un. Adm: (038733) CR. EST. ENS. FD. MARIA EUNICE DUARTE BARROS
 A Partir de: 28/01/2009 Até 23/12/2009
CONTRATO/SEDUC/69670/2009 DE: 19/11/2009
 Processo N°: 1000000368216
 Contratado: (130559/11) ALESSANDRO LAURO MESSIAS FERRAZ
 CPF: 693.819.841-15
 Cargo/Função: (3506) CONTR. TEMP. FUNCAO PROF. HABILITADO
 Referência: B-001 Carga Horária: 06 horas semanais
 Un. Adm: (009520) EEPG - ANDRE AVELINO RIBEIRO
 A Partir de: 09/02/2009 Até 23/12/2009
 PUBLICADA, REGISTRADA, CUMPRÁ-SE.
 Cuiabá-MT, 19 de Novembro de 2009.
 Sâguas Moraes Sousa
 Secretário de Estado de Educação

O Secretário de Estado de Educação no uso de suas atribuições que lhes são conferidas por lei,
 Resolve: RETIFICAR

Objeto: CONTRATAÇÃO TEMPORARIA POR MOTIVO DE URGÊNCIA
CONTRATO/SEDUC/69671/2009 DE: 19/11/2009
 Processo N°: 1000000013433
 Contratado: (129344/4) MARIA GENTILA DOS SANTOS VENTURA
 CPF: 327.881.341-34
 Cargo/Função: (3476) APOIO ADM. EDUCACIONAL-ELEMENTAR
 Referência: A-001 Carga Horária: 30 horas semanais
 Un. Adm: (038733) CR. EST. ENS. FD. MARIA EUNICE DUARTE BARROS
 A Partir de: 28/01/2009 Até 18/12/2009
CONTRATO/SEDUC/69672/2009 DE: 19/11/2009
 Processo N°: 1000000023043
 Contratado: (129351/5) GISLEINE SANTANA CAVALCANTI
 CPF: 008.239.991-30
 Cargo/Função: (3468) TECNICO ADMINISTRATIVO EDUCACIONAL
 Referência: A-001 Carga Horária: 30 horas semanais
 Un. Adm: (038733) CR. EST. ENS. FD. MARIA EUNICE DUARTE BARROS
 A Partir de: 28/01/2009 Até 23/12/2009
CONTRATO/SEDUC/69673/2009 DE: 19/11/2009
 Processo N°: 1000000368216
 Contratado: (130559/11) ALESSANDRO LAURO MESSIAS FERRAZ
 CPF: 693.819.841-15
 Cargo/Função: (3506) CONTR. TEMP. FUNCAO PROF. HABILITADO
 Referência: B-001 Carga Horária: 06 horas semanais
 Un. Adm: (009520) EEPG - ANDRE AVELINO RIBEIRO
 A Partir de: 09/02/2009 Até 23/12/2009
 PUBLICADA, REGISTRADA, CUMPRÁ-SE.
 Cuiabá-MT, 19 de Novembro de 2009.
 Sâguas Moraes Sousa
 Secretário de Estado de Educação

O Secretário de Estado de Educação no uso de suas atribuições que lhes são conferidas por lei,
 Resolve: RETIFICAR

Objeto: CONTRATAÇÃO TEMPORARIA POR MOTIVO DE URGÊNCIA

CONTRATO/SEDUC/69664/2009 DE: 19/11/2009
 Processo N°: 1000000014692
 Contratado: (135211/3) LUCIA JOANA DO ESPIRITO SANTO PEDROSO
 CPF: 109.088.971-20
 Cargo/Função: (3476) APOIO ADM. EDUCACIONAL-ELEMENTAR
 Referência: A-001 Carga Horária: 30 horas semanais
 Un. Adm: (038725) CR. EST. ENS. FUND. NASLA JOAQUIM ASCHAR
 A Partir de: 28/01/2009 Até 18/12/2009
 PUBLICADA, REGISTRADA, CUMPRÁ-SE.
 Cuiabá-MT, 19 de Novembro de 2009.
 Ságua Moraes Sousa
 Secretário de Estado de Educação

O Secretário de Estado de Educação no uso de suas atribuições que lhes são conferidas por lei,
 Resolve: AUTORIZAR

Objeto: CONTRATAÇÃO TEMPORARIA POR MOTIVO DE URGÊNCIA
 CONTRATO/SEDUC/69665/2009 DE: 19/11/2009
 Processo N°: 1000000521849
 Contratado: (135367/2) CLAYTON MARCELO ROTESKI
 CPF: 956.537.321-68
 Cargo/Função: (6025) TECNICO DESENV. ECON. SOCIAL
 Referência: A-001 Carga Horária: 40 horas semanais
 Un. Adm: (008982) GABINETE DO SECRETARIO
 A Partir de: 03/11/2009 Até 31/12/2009
 PUBLICADA, REGISTRADA, CUMPRÁ-SE.
 Cuiabá-MT, 19 de Novembro de 2009.
 Ságua Moraes Sousa
 Secretário de Estado de Educação

CONTRATO/SEDUC/69666/2009 DE: 19/11/2009
 Processo N°: 1000000522566
 Contratado: (136664/4) FLAVIO DE OLIVEIRA SILVA
 CPF: 006.134.741-80
 Cargo/Função: (6050) AGENTE DESENV. ECON. SOCIAL
 Referência: A-001 Carga Horária: 40 horas semanais
 Un. Adm: (008982) GABINETE DO SECRETARIO
 A Partir de: 24/09/2009 Até 31/12/2009
 PUBLICADA, REGISTRADA, CUMPRÁ-SE.
 Cuiabá-MT, 19 de Novembro de 2009.
 Ságua Moraes Sousa
 Secretário de Estado de Educação

O Secretário de Estado de Educação no uso de suas atribuições que lhes são conferidas por lei,
 Resolve: CANCELAR

Objeto: CONTRATAÇÃO TEMPORARIA POR MOTIVO DE URGÊNCIA
 CONTRATO/SEDUC/69667/2009 DE: 19/11/2009
 Processo N°: 1000000497631
 Contratado: (136675/14) MARIA KELLY BENEVIDES DE SOUZA MESSIAS
 CPF: 846.190.231-91
 Cargo/Função: (3506) CONTR.TEMP.FUNCAO PROF. HABILITADO
 Un. Adm: (011002) EEPG - PINDORAMA
 Em: 10/10/2009
 PUBLICADA, REGISTRADA, CUMPRÁ-SE.
 Cuiabá-MT, 19 de Novembro de 2009.
 Ságua Moraes Sousa
 Secretário de Estado de Educação

O Secretário de Estado de Educação no uso de suas atribuições que lhes são conferidas por lei,
 Resolve: AUTORIZAR

Objeto: CONTRATAÇÃO TEMPORARIA POR MOTIVO DE URGÊNCIA
 CONTRATO/SEDUC/69668/2009 DE: 19/11/2009
 Processo N°: 1000000521718
 Contratado: (136993/10) LISLY HANDREA RODRIGUES
 CPF: 643.698.032-68
 Cargo/Função: (3506) CONTR.TEMP.FUNCAO PROF. HABILITADO
 Referência: B-001 Carga Horária: 02 horas semanais
 Un. Adm: (065498) EEPG OLAVO BILAC
 A Partir de: 01/11/2009 Até 23/12/2009

CONTRATO/SEDUC/69669/2009 DE: 19/11/2009
 Processo N°: 1000000520422
 Contratado: (137051/2) MARIA JANETE DE ARRUDA
 CPF: 420.044.031-87
 Cargo/Função: (3476) APOIO ADM. EDUCACIONAL-ELEMENTAR
 Referência: A-001 Carga Horária: 30 horas semanais
 Un. Adm: (010804) EEPG - PIO MACHADO
 A Partir de: 17/09/2009 Até 23/12/2009
 PUBLICADA, REGISTRADA, CUMPRÁ-SE.
 Cuiabá-MT, 19 de Novembro de 2009.
 Ságua Moraes Sousa
 Secretário de Estado de Educação

O Secretário de Estado de Educação no uso de suas atribuições que lhes são conferidas por lei,
 Resolve: RETIFICAR

Objeto: CONTRATAÇÃO TEMPORARIA POR MOTIVO DE URGÊNCIA
 CONTRATO/SEDUC/69670/2009 DE: 19/11/2009
 Processo N°: 1000000013432
 Contratado: (137301/4) ZILDA DUARTE DE SOUZA
 CPF: 109.231.281-15
 Cargo/Função: (3476) APOIO ADM. EDUCACIONAL-ELEMENTAR
 Referência: A-001 Carga Horária: 30 horas semanais
 Un. Adm: (038733) CR. EST. ENS. FUND. MARIA EUNICE DUARTE BARROS
 A Partir de: 28/01/2009 Até 18/12/2009
 PUBLICADA, REGISTRADA, CUMPRÁ-SE.
 Cuiabá-MT, 19 de Novembro de 2009.
 Ságua Moraes Sousa
 Secretário de Estado de Educação

O Secretário de Estado de Educação no uso de suas atribuições que lhes são conferidas por lei,
 Resolve: AUTORIZAR

Objeto: CONTRATAÇÃO TEMPORARIA POR MOTIVO DE URGÊNCIA
 CONTRATO/SEDUC/69671/2009 DE: 19/11/2009
 Processo N°: 1000000519117
 Contratado: (138194/6) PAULLYANNE LEAL DE ARAUJO
 CPF: 007.489.361-06
 Cargo/Função: (3468) TECNICO ADMINISTRATIVO EDUCACIONAL
 Referência: A-001 Carga Horária: 30 horas semanais
 Un. Adm: (153885) E.E. NOVA CHANCE
 A Partir de: 12/01/2009 Até 31/01/2009

CONTRATO/SEDUC/69672/2009 DE: 19/11/2009
 Processo N°: 1000000500718
 Contratado: (138781/8) MARIA DO CARMO DOS ANJOS SOUZA
 CPF: 805.000.801-00

Cargo/Função: (3514) CONTR.TEMP.FUNCAO PROF. NAO HABILITADO
 Referência: A-001 Carga Horária: 20 horas semanais
 Un. Adm: (014087) EEPG - SEVERIANO NEVES
 A Partir de: 01/08/2009 Até 23/12/2009
 PUBLICADA, REGISTRADA, CUMPRÁ-SE.
 Cuiabá-MT, 19 de Novembro de 2009.
 Ságua Moraes Sousa
 Secretário de Estado de Educação

O Secretário de Estado de Educação no uso de suas atribuições que lhes são conferidas por lei,
 Resolve: RETIFICAR

Objeto: CONTRATAÇÃO TEMPORARIA POR MOTIVO DE URGÊNCIA
 CONTRATO/SEDUC/69673/2009 DE: 19/11/2009
 Processo N°: 1000000013436
 Contratado: (140429/8) EMILDA PATRICIA PENHA CAVARIAS
 CPF: 929.013.441-00
 Cargo/Função: (3468) TECNICO ADMINISTRATIVO EDUCACIONAL
 Referência: A-001 Carga Horária: 24 horas semanais
 Un. Adm: (038733) CR. EST. ENS. FUND. MARIA EUNICE DUARTE BARROS
 A Partir de: 28/01/2009 Até 23/12/2009
 PUBLICADA, REGISTRADA, CUMPRÁ-SE.
 Cuiabá-MT, 19 de Novembro de 2009.
 Ságua Moraes Sousa
 Secretário de Estado de Educação

O Secretário de Estado de Educação no uso de suas atribuições que lhes são conferidas por lei,
 Resolve: AUTORIZAR

Objeto: CONTRATAÇÃO TEMPORARIA POR MOTIVO DE URGÊNCIA
 CONTRATO/SEDUC/69674/2009 DE: 19/11/2009
 Processo N°: 1000000520463
 Contratado: (141572/15) ROSILENE DA SILVA BARROS
 CPF: 780.082.391-15
 Cargo/Função: (3506) CONTR.TEMP.FUNCAO PROF. HABILITADO
 Referência: B-001 Carga Horária: 24 horas semanais
 Un. Adm: (014460) EEPG - JULIO MULLER
 A Partir de: 24/09/2009 Até 23/12/2009
 PUBLICADA, REGISTRADA, CUMPRÁ-SE.
 Cuiabá-MT, 19 de Novembro de 2009.
 Ságua Moraes Sousa
 Secretário de Estado de Educação

O Secretário de Estado de Educação no uso de suas atribuições que lhes são conferidas por lei,
 Resolve: CANCELAR

Objeto: CONTRATAÇÃO TEMPORARIA POR MOTIVO DE URGÊNCIA
 CONTRATO/SEDUC/69675/2009 DE: 19/11/2009
 Processo N°: 1000000006395
 Contratado: (141676/5) ELZINA BEZERRA DE CASTRO
 CPF: 996.656.971-53
 Cargo/Função: (3476) APOIO ADM. EDUCACIONAL-ELEMENTAR
 Un. Adm: (015059) EEPG - CEL JOAO N. DE M. MALLET
 Em: 13/11/2009
 PUBLICADA, REGISTRADA, CUMPRÁ-SE.
 Cuiabá-MT, 19 de Novembro de 2009.
 Ságua Moraes Sousa
 Secretário de Estado de Educação

O Secretário de Estado de Educação no uso de suas atribuições que lhes são conferidas por lei,
 Resolve: RETIFICAR

Objeto: CONTRATAÇÃO TEMPORARIA POR MOTIVO DE URGÊNCIA
 CONTRATO/SEDUC/69676/2009 DE: 19/11/2009
 Processo N°: 1000000014697
 Contratado: (141898/5) ADELINDA DE OLIVEIRA CORREA
 CPF: 883.792.301-59
 Cargo/Função: (3476) APOIO ADM. EDUCACIONAL-ELEMENTAR
 Referência: A-001 Carga Horária: 30 horas semanais
 Un. Adm: (038725) CR. EST. ENS. FUND. NASLA JOAQUIM ASCHAR
 A Partir de: 28/01/2009 Até 18/12/2009

CONTRATO/SEDUC/69677/2009 DE: 19/11/2009
 Processo N°: 1000000013431
 Contratado: (141900/4) ELISANGELA CAVALCANTE BARBOZA
 CPF: 023.194.401-27
 Cargo/Função: (3476) APOIO ADM. EDUCACIONAL-ELEMENTAR
 Referência: A-001 Carga Horária: 30 horas semanais
 Un. Adm: (038733) CR. EST. ENS. FUND. MARIA EUNICE DUARTE BARROS
 A Partir de: 28/01/2009 Até 18/12/2009
 PUBLICADA, REGISTRADA, CUMPRÁ-SE.
 Cuiabá-MT, 19 de Novembro de 2009.
 Ságua Moraes Sousa
 Secretário de Estado de Educação

O Secretário de Estado de Educação no uso de suas atribuições que lhes são conferidas por lei,
 Resolve: AUTORIZAR

Objeto: CONTRATAÇÃO TEMPORARIA POR MOTIVO DE URGÊNCIA
 CONTRATO/SEDUC/69678/2009 DE: 19/11/2009
 Processo N°: 1000000522638
 Contratado: (143016/4) LENILDO DA SILVA NUNES
 CPF: 207.301.011-34
 Cargo/Função: (3476) APOIO ADM. EDUCACIONAL-ELEMENTAR
 Referência: A-001 Carga Horária: 30 horas semanais
 Un. Adm: (010502) EEPG - AUREOLINA EUSTACIA RIBEIRO
 A Partir de: 25/06/2009 Até 31/12/2009
 PUBLICADA, REGISTRADA, CUMPRÁ-SE.
 Cuiabá-MT, 19 de Novembro de 2009.
 Ságua Moraes Sousa
 Secretário de Estado de Educação

O Secretário de Estado de Educação no uso de suas atribuições que lhes são conferidas por lei,
 Resolve: RETIFICAR

Objeto: CONTRATAÇÃO TEMPORARIA POR MOTIVO DE URGÊNCIA
 CONTRATO/SEDUC/69679/2009 DE: 19/11/2009
 Processo N°: 1000000338592
 Contratado: (143161/5) ROBINSON PEREIRA BARBOZA
 CPF: 481.911.241-49
 Cargo/Função: (3506) CONTR.TEMP.FUNCAO PROF. HABILITADO
 Referência: B-001 Carga Horária: 06 horas semanais
 Un. Adm: (119210) E.E. WELLINGTON FLAVIANO COELHO

CONTRATO/SEDUC/69680/2009 DE: 19/11/2009

A Partir de: 17/06/2009 Até 23/12/2009
 Processo N°: 100000339456
 Contratado: (143161/6) ROBINSON PEREIRA BARBOSA
 CPF: 481.911.241-49
 Cargo/Função: (3506) CONTR.TEMP.FUNCAO PROF. HABILITADO
 Referência: B-001 Carga Horária: 08 horas semanais
 Un. Adm: (119210) E.E. WELLINGTON FLAVIANO COELHO
 A Partir de: 17/06/2009 Até 23/12/2009

CONTRATO/SEDUC/69681/2009 DE: 19/11/2009

Processo N°: 100000339460
 Contratado: (143161/7) ROBINSON PEREIRA BARBOSA
 CPF: 481.911.241-49
 Cargo/Função: (3506) CONTR.TEMP.FUNCAO PROF. HABILITADO
 Referência: B-001 Carga Horária: 07 horas semanais
 Un. Adm: (119210) E.E. WELLINGTON FLAVIANO COELHO
 A Partir de: 17/06/2009 Até 23/12/2009
 PUBLICADA, REGISTRADA, CUMPRÁ-SE.
 Cuiabá-MT, 19 de Novembro de 2009.
 Sâguas Moraes Sousa
 Secretário de Estado de Educação

O Secretário de Estado de Educação no uso de suas atribuições que lhes são conferidas por lei,
 Resolve: AUTORIZAR

Objeto: CONTRATAÇÃO TEMPORARIA POR MOTIVO DE URGÊNCIA
 CONTRATO/SEDUC/69682/2009 DE: 19/11/2009

Processo N°: 1000000522567
 Contratado: (143368/3) AVACIL FERNANDES BISPO
 CPF: 314.418.401-25
 Cargo/Função: (6050) AGENTE DESENV. ECON. SOCIAL
 Referência: A-001 Carga Horária: 24 horas semanais
 Un. Adm: (008982) GABINETE DO SECRETARIO
 A Partir de: 24/09/2009 Até 31/12/2009
 PUBLICADA, REGISTRADA, CUMPRÁ-SE.
 Cuiabá-MT, 19 de Novembro de 2009.
 Sâguas Moraes Sousa
 Secretário de Estado de Educação

O Secretário de Estado de Educação no uso de suas atribuições que lhes são conferidas por lei,
 Resolve: RETIFICAR

Objeto: CONTRATAÇÃO TEMPORARIA POR MOTIVO DE URGÊNCIA
 CONTRATO/SEDUC/69683/2009 DE: 19/11/2009

Processo N°: 1000000014691
 Contratado: (143412/2) JUREMA FERREIRA PAES
 CPF: 107.635.541-20
 Cargo/Função: (3476) APOIO ADM. EDUCACIONAL-ELEMENTAR
 Referência: A-001 Carga Horária: 30 horas semanais
 Un. Adm: (038725) CR. EST. ENS. FUND. NASLA JOAQUIM ASCHAR
 A Partir de: 28/01/2009 Até 18/12/2009
 PUBLICADA, REGISTRADA, CUMPRÁ-SE.
 Cuiabá-MT, 19 de Novembro de 2009.
 Sâguas Moraes Sousa
 Secretário de Estado de Educação

O Secretário de Estado de Educação no uso de suas atribuições que lhes são conferidas por lei,
 Resolve: AUTORIZAR

Objeto: CONTRATAÇÃO TEMPORARIA POR MOTIVO DE URGÊNCIA
 CONTRATO/SEDUC/69684/2009 DE: 19/11/2009

Processo N°: 1000000517173
 Contratado: (143600/4) REGINA CELI TOLFO STEFANELLO
 CPF: 453.584.271-04
 Cargo/Função: (3468) TECNICO ADMINISTRATIVO EDUCACIONAL
 Referência: A-001 Carga Horária: 30 horas semanais
 Un. Adm: (013757) EEPG SEBASTIAO PATRICIO
 A Partir de: 29/09/2009 Até 18/12/2009
 PUBLICADA, REGISTRADA, CUMPRÁ-SE.
 Cuiabá-MT, 19 de Novembro de 2009.
 Sâguas Moraes Sousa
 Secretário de Estado de Educação

O Secretário de Estado de Educação no uso de suas atribuições que lhes são conferidas por lei,
 Resolve: RETIFICAR

Objeto: CONTRATAÇÃO TEMPORARIA POR MOTIVO DE URGÊNCIA
 CONTRATO/SEDUC/69685/2009 DE: 19/11/2009

Processo N°: 1000000022996
 Contratado: (144150/3) LUIZ ANTONIO VIEIRA
 CPF: 345.961.861-20
 Cargo/Função: (3476) APOIO ADM. EDUCACIONAL-ELEMENTAR
 Referência: A-001 Carga Horária: 30 horas semanais
 Un. Adm: (038725) CR. EST. ENS. FUND. NASLA JOAQUIM ASCHAR
 A Partir de: 28/01/2009 Até 31/12/2009

CONTRATO/SEDUC/69686/2009 DE: 19/11/2009

Processo N°: 1000000023001
 Contratado: (144187/3) CATARINO SILVA SAMPAIO
 CPF: 654.467.391-91
 Cargo/Função: (3476) APOIO ADM. EDUCACIONAL-ELEMENTAR
 Referência: A-001 Carga Horária: 30 horas semanais
 Un. Adm: (038725) CR. EST. ENS. FUND. NASLA JOAQUIM ASCHAR
 A Partir de: 28/01/2009 Até 23/12/2009

CONTRATO/SEDUC/69687/2009 DE: 19/11/2009

Processo N°: 1000000368250
 Contratado: (144421/4) GABRIEL PEREIRA FARIA
 CPF: 698.969.331-20
 Cargo/Função: (3506) CONTR.TEMP.FUNCAO PROF. HABILITADO
 Referência: B-001 Carga Horária: 09 horas semanais
 Un. Adm: (009520) EEPG - ANDRE AVELINO RIBEIRO
 A Partir de: 09/02/2009 Até 23/12/2009
 PUBLICADA, REGISTRADA, CUMPRÁ-SE.
 Cuiabá-MT, 19 de Novembro de 2009.
 Sâguas Moraes Sousa
 Secretário de Estado de Educação

O Secretário de Estado de Educação no uso de suas atribuições que lhes são conferidas por lei,
 Resolve: AUTORIZAR

Objeto: CONTRATAÇÃO TEMPORARIA POR MOTIVO DE URGÊNCIA
 CONTRATO/SEDUC/69688/2009 DE: 19/11/2009

Processo N°: 1000000522568

Contratado: (144502/6) ATHOS HELLER MORENO DE LIMA
 CPF: 011.543.961-77
 Cargo/Função: (6050) AGENTE DESENV. ECON. SOCIAL
 Referência: A-001 Carga Horária: 40 horas semanais
 Un. Adm: (008982) GABINETE DO SECRETARIO
 A Partir de: 19/10/2009 Até 31/12/2009
 CONTRATO/SEDUC/69689/2009 DE: 19/11/2009

Processo N°: 1000000522827

Contratado: (144906/4) ELENA LAURA CHUE
 CPF: 007.465.101-36
 Cargo/Função: (3476) APOIO ADM. EDUCACIONAL-ELEMENTAR
 Referência: A-001 Carga Horária: 30 horas semanais
 Un. Adm: (154989) E.E. INDÍGENA CHIQUITANO JOSÉ TURÍBIO
 A Partir de: 04/11/2009 Até 23/12/2009
 PUBLICADA, REGISTRADA, CUMPRÁ-SE.
 Cuiabá-MT, 19 de Novembro de 2009.
 Sâguas Moraes Sousa
 Secretário de Estado de Educação

O Secretário de Estado de Educação no uso de suas atribuições que lhes são conferidas por lei,
 Resolve: RETIFICAR

Objeto: CONTRATAÇÃO TEMPORARIA POR MOTIVO DE URGÊNCIA
 CONTRATO/SEDUC/69690/2009 DE: 19/11/2009

Processo N°: 1000000022965
 Contratado: (17913/10) ELOINA SIQUEIRA DA SILVA
 CPF: 230.095.271-87
 Cargo/Função: (3476) APOIO ADM. EDUCACIONAL-ELEMENTAR
 Referência: A-001 Carga Horária: 30 horas semanais
 Un. Adm: (038725) CR. EST. ENS. FUND. NASLA JOAQUIM ASCHAR
 A Partir de: 28/01/2009 Até 23/12/2009
 PUBLICADA, REGISTRADA, CUMPRÁ-SE.
 Cuiabá-MT, 19 de Novembro de 2009.
 Sâguas Moraes Sousa
 Secretário de Estado de Educação

O Secretário de Estado de Educação no uso de suas atribuições que lhes são conferidas por lei,
 Resolve: AUTORIZAR

Objeto: CONTRATAÇÃO TEMPORARIA POR MOTIVO DE URGÊNCIA
 CONTRATO/SEDUC/69691/2009 DE: 19/11/2009

Processo N°: 1000000519682
 Contratado: (19251/17) GENY APARECIDA PEREIRA BORGES
 CPF: 384.658.091-00
 Cargo/Função: (3506) CONTR.TEMP.FUNCAO PROF. HABILITADO
 Referência: B-001 Carga Horária: 04 horas semanais
 Un. Adm: (076228) MARIA DE ARRUDA MULLER
 A Partir de: 28/10/2009 Até 23/12/2009
 CONTRATO/SEDUC/69692/2009 DE: 19/11/2009

Processo N°: 1000000522412
 Contratado: (201642/3) ODETH MARIA DE ARRUDA
 CPF: 015.829.271-54
 Cargo/Função: (3476) APOIO ADM. EDUCACIONAL-ELEMENTAR
 Referência: A-001 Carga Horária: 30 horas semanais
 Un. Adm: (010766) EEPG PONCE DE ARRUDA
 A Partir de: 11/10/2009 Até 23/12/2009
 CONTRATO/SEDUC/69693/2009 DE: 19/11/2009

Processo N°: 1000000517928
 Contratado: (201720/6) TANIA VALERIA SHIMIDT DA SILVA
 CPF: 067.506.438-41
 Cargo/Função: (3506) CONTR.TEMP.FUNCAO PROF. HABILITADO
 Referência: B-001 Carga Horária: 08 horas semanais
 Un. Adm: (049727) EEEF SARITA BARACT
 A Partir de: 23/09/2009 Até 23/12/2009
 CONTRATO/SEDUC/69694/2009 DE: 19/11/2009

Processo N°: 1000000519113
 Contratado: (201971/14) ROSIANE FERRAZ SOARES
 CPF: 988.228.531-72
 Cargo/Função: (3506) CONTR.TEMP.FUNCAO PROF. HABILITADO
 Referência: B-001 Carga Horária: 08 horas semanais
 Un. Adm: (009946) EEPG - PASCHOAL MOREIRA CABRAL
 A Partir de: 20/05/2009 Até 17/06/2009
 CONTRATO/SEDUC/69695/2009 DE: 19/11/2009

Processo N°: 1000000517167
 Contratado: (202127/13) MARIA RAIMUNDA DOS SANTOS CANTUARIO
 CPF: 926.856.841-15
 Cargo/Função: (3506) CONTR.TEMP.FUNCAO PROF. HABILITADO
 Referência: B-001 Carga Horária: 13 horas semanais
 Un. Adm: (014214) EEPG - 13 DE MAIO
 A Partir de: 11/08/2009 Até 31/08/2009
 CONTRATO/SEDUC/69696/2009 DE: 19/11/2009

Processo N°: 1000000518995
 Contratado: (203418/4) JORGE LINO DO AMARAL NETO
 CPF: 707.199.501-04
 Cargo/Função: (3514) CONTR.TEMP.FUNCAO PROF. NAO HABILIT
 Referência: B-001 Carga Horária: 20 horas semanais
 Un. Adm: (154709) CENTRO DE FORM.DO PROFIS.DA EDUC.E ATEND.PES.SURDA
 A Partir de: 01/05/2009 Até 23/12/2009
 CONTRATO/SEDUC/69697/2009 DE: 19/11/2009

Processo N°: 1000000517151
 Contratado: (203920/10) ELENILSON ODAIR DE MORAIS
 CPF: 896.751.001-25
 Cargo/Função: (3506) CONTR.TEMP.FUNCAO PROF. HABILITADO
 Referência: B-001 Carga Horária: 05 horas semanais
 Un. Adm: (012270) EEPG - ARTHUR PROBST
 A Partir de: 02/06/2009 Até 23/12/2009
 PUBLICADA, REGISTRADA, CUMPRÁ-SE.
 Cuiabá-MT, 19 de Novembro de 2009.
 Sâguas Moraes Sousa
 Secretário de Estado de Educação

O Secretário de Estado de Educação no uso de suas atribuições que lhes são conferidas por lei,
 Resolve: RETIFICAR

Objeto: CONTRATAÇÃO TEMPORARIA POR MOTIVO DE URGÊNCIA
 CONTRATO/SEDUC/69698/2009 DE: 19/11/2009

Processo N°: 1000000014696
 Contratado: (205266/4) EDINA SANTOS SILVA
 CPF: 631.979.791-68
 Cargo/Função: (3476) APOIO ADM. EDUCACIONAL-ELEMENTAR
 Referência: A-001 Carga Horária: 30 horas semanais
 Un. Adm: (038725) CR. EST. ENS. FUND. NASLA JOAQUIM ASCHAR

A Partir de: 28/01/2009 Até 18/12/2009
 CONTRATO/SEDUC/69699/2009 DE: 19/11/2009
 Processo N°: 100000014695
 Contratado: (205377/4) ACIONE IZIDORIA DA ROCHA
 CPF: 545.917.161-04
 Cargo/Função: (3476) APOIO ADM. EDUCACIONAL-ELEMENTAR
 Referência: A-001 Carga Horária: 30 horas semanais
 Un. Adm: (038725) CR.EST.ENS.FUND. NASLA JOAQUIM ASCHAR
 A Partir de: 28/01/2009 Até 18/12/2009
 PUBLICADA, REGISTRADA, CUMPRÁ-SE.
 Cuiabá-MT, 19 de Novembro de 2009.
 Sâguas Moraes Sousa
 Secretário de Estado de Educação

O Secretário de Estado de Educação no uso de suas atribuições que lhes são conferidas por lei,

Resolve: CANCELAR

Objeto: CONTRATAÇÃO TEMPORARIA POR MOTIVO DE URGÊNCIA

CONTRATO/SEDUC/69700/2009 DE: 19/11/2009

Processo N°: 1000000485929
 Contratado: (205984/4) VANUZA DE OLIVEIRA
 CPF: 023.613.361-62
 Cargo/Função: (3506) CONTR.TEMP.FUNCAO PROF. HABILITADO
 Un. Adm: (011002) EEPG - PINDORAMA
 Em: 30/10/2009
 PUBLICADA, REGISTRADA, CUMPRÁ-SE.
 Cuiabá-MT, 19 de Novembro de 2009.
 Sâguas Moraes Sousa
 Secretário de Estado de Educação

O Secretário de Estado de Educação no uso de suas atribuições que lhes são conferidas por lei,

Resolve: AUTORIZAR

Objeto: CONTRATAÇÃO TEMPORARIA POR MOTIVO DE URGÊNCIA

CONTRATO/SEDUC/69701/2009 DE: 19/11/2009

Processo N°: 1000000503749
 Contratado: (206542/4) MARIA JOSE FERREIRA ARAUJO
 CPF: 415.907.321-20
 Cargo/Função: (3506) CONTR.TEMP.FUNCAO PROF. HABILITADO
 Referência: A-001 Carga Horária: 01 hora semanal
 Un. Adm: (137758) E.E. PROFESSORA HILDA ROCHA SOUZA
 A Partir de: 01/09/2009 Até 23/12/2009

CONTRATO/SEDUC/69702/2009 DE: 19/11/2009

Processo N°: 1000000503762
 Contratado: (207148/4) MARCILEIA GOMES FERREIRA
 CPF: 003.606.321-57
 Cargo/Função: (3514) CONTR.TEMP.FUNCAO PROF. NAO HABILIT
 Referência: B-001 Carga Horária: 07 horas semanais
 Un. Adm: (137758) E.E. PROFESSORA HILDA ROCHA SOUZA
 A Partir de: 01/09/2009 Até 23/12/2009

CONTRATO/SEDUC/69703/2009 DE: 19/11/2009

Processo N°: 1000000520136
 Contratado: (209326/4) FABRICIA DO SOCORRO ROCHA KUFFEL
 CPF: 024.738.671-51
 Cargo/Função: (3506) CONTR.TEMP.FUNCAO PROF. HABILITADO
 Referência: B-001 Carga Horária: 06 horas semanais
 Un. Adm: (016357) EEEB - IRANY JAIME FARINA
 A Partir de: 02/11/2009 Até 23/12/2009

CONTRATO/SEDUC/69704/2009 DE: 19/11/2009

Processo N°: 1000000509844
 Contratado: (209339/2) DINAIR FRANÇA RODRIGUES
 CPF: 346.983.611-68
 Cargo/Função: (3506) CONTR.TEMP.FUNCAO PROF. HABILITADO
 Referência: B-001 Carga Horária: 04 horas semanais
 Un. Adm: (049867) EEEF PROF. VASTI PEREIRA DA CONCEICAO
 A Partir de: 01/08/2009 Até 23/12/2009

CONTRATO/SEDUC/69705/2009 DE: 19/11/2009

Processo N°: 1000000519707
 Contratado: (210543/4) SHELMA MARQUES ALVES
 CPF: 696.300.541-91
 Cargo/Função: (3506) CONTR.TEMP.FUNCAO PROF. HABILITADO
 Referência: A-001 Carga Horária: 02 horas semanais
 Un. Adm: (076228) MARIA DE ARRUDA MULLER
 A Partir de: 28/10/2009 Até 23/12/2009

CONTRATO/SEDUC/69706/2009 DE: 19/11/2009

Processo N°: 1000000523172
 Contratado: (210723/2) EVALDO PEREIRA MERIM
 CPF: 336.622.073-20
 Cargo/Função: (3506) CONTR.TEMP.FUNCAO PROF. HABILITADO
 Referência: B-001 Carga Horária: 30 horas semanais
 Un. Adm: (013463) EESPG - CLEONICE MIRANDA DA SILVA
 A Partir de: 29/07/2009 Até 18/09/2009

PUBLICADA, REGISTRADA, CUMPRÁ-SE.
 Cuiabá-MT, 19 de Novembro de 2009.
 Sâguas Moraes Sousa
 Secretário de Estado de Educação

O Secretário de Estado de Educação no uso de suas atribuições que lhes são conferidas por lei,

Resolve: RETIFICAR

Objeto: CONTRATAÇÃO TEMPORARIA POR MOTIVO DE URGÊNCIA

CONTRATO/SEDUC/69707/2009 DE: 19/11/2009

Processo N°: 1000000020751
 Contratado: (210779/1) ROZÉLIA APARECIDA MARZINOTTO DORILEO
 CPF: 902.930.531-20
 Cargo/Função: (3506) CONTR.TEMP.FUNCAO PROF. HABILITADO
 Referência: B-001 Carga Horária: 20 horas semanais
 Un. Adm: (013951) EEPG - SEN. FILINTO MULLER
 A Partir de: 02/02/2009 Até 23/12/2009

CONTRATO/SEDUC/69708/2009 DE: 19/11/2009

Processo N°: 1000000023069
 Contratado: (210958/1) LEONICE GONÇALVES JUSTINO MARTINS
 CPF: 594.278.251-20
 Cargo/Função: (3476) APOIO ADM. EDUCACIONAL-ELEMENTAR
 Referência: A-001 Carga Horária: 30 horas semanais
 Un. Adm: (038733) CR.EST.ENS.FD.MARIA EUNICE DUARTE BARROS
 A Partir de: 28/01/2009 Até 23/12/2009

CONTRATO/SEDUC/69709/2009 DE: 19/11/2009

Processo N°: 1000000023073
 Contratado: (210962/1) JOELMA FERREIRA RODRIGUES
 CPF: 843.878.313-91
 Cargo/Função: (3476) APOIO ADM. EDUCACIONAL-ELEMENTAR

Referência: A-001 Carga Horária: 30 horas semanais
 Un. Adm: (038733) CR.EST.ENS.FD.MARIA EUNICE DUARTE BARROS
 A Partir de: 28/01/2009 Até 23/12/2009
 CONTRATO/SEDUC/69710/2009 DE: 19/11/2009
 Processo N°: 1000000023074
 Contratado: (210963/1) ANDREIA CRISTINA SANTOS SILVA
 CPF: 688.231.931-68
 Cargo/Função: (3476) APOIO ADM. EDUCACIONAL-ELEMENTAR
 Referência: A-001 Carga Horária: 30 horas semanais
 Un. Adm: (038733) CR.EST.ENS.FD.MARIA EUNICE DUARTE BARROS
 A Partir de: 28/01/2009 Até 23/12/2009
 PUBLICADA, REGISTRADA, CUMPRÁ-SE.
 Cuiabá-MT, 19 de Novembro de 2009.
 Sâguas Moraes Sousa
 Secretário de Estado de Educação

O Secretário de Estado de Educação no uso de suas atribuições que lhes são conferidas por lei,

Resolve: AUTORIZAR

Objeto: CONTRATAÇÃO TEMPORARIA POR MOTIVO DE URGÊNCIA

CONTRATO/SEDUC/69711/2009 DE: 19/11/2009

Processo N°: 1000000517829
 Contratado: (211163/5) ROSANA CRISTINA GERONYMO
 CPF: 217.803.378-41
 Cargo/Função: (3506) CONTR.TEMP.FUNCAO PROF. HABILITADO
 Referência: B-001 Carga Horária: 08 horas semanais
 Un. Adm: (120936) E.E. ANDRE ANTONIO MAGGI
 A Partir de: 21/10/2009 Até 23/12/2009

CONTRATO/SEDUC/69712/2009 DE: 19/11/2009

Processo N°: 1000000519155
 Contratado: (211216/3) RENATA OLIVEIRA DE ARAUJO
 CPF: 353.817.791-00
 Cargo/Função: (3468) TECNICO ADMINISTRATIVO EDUCACIONAL
 Referência: A-001 Carga Horária: 30 horas semanais
 Un. Adm: (153885) E.E. NOVA CHANCE
 A Partir de: 12/01/2009 Até 31/01/2009

CONTRATO/SEDUC/69713/2009 DE: 19/11/2009

Processo N°: 1000000519156
 Contratado: (211217/3) WANDERLEIA JOANA DE CAMPOS
 CPF: 972.072.331-91
 Cargo/Função: (3476) APOIO ADM. EDUCACIONAL-ELEMENTAR
 Referência: A-001 Carga Horária: 30 horas semanais
 Un. Adm: (153885) E.E. NOVA CHANCE
 A Partir de: 12/01/2009 Até 31/01/2009

CONTRATO/SEDUC/69714/2009 DE: 19/11/2009

Processo N°: 1000000519494
 Contratado: (211788/5) DEOCLECIANO BRUNO DE FARIAS
 CPF: 483.278.591-53
 Cargo/Função: (3476) APOIO ADM. EDUCACIONAL-ELEMENTAR
 Referência: A-001 Carga Horária: 30 horas semanais
 Un. Adm: (010243) EEPG - CEL. RAFAEL DE SIQUEIRA
 A Partir de: 24/08/2009 Até 23/12/2009

CONTRATO/SEDUC/69715/2009 DE: 19/11/2009

Processo N°: 1000000517669
 Contratado: (211885/11) FATIANA DA MOTA PEREIRA
 CPF: 908.685.872-49
 Cargo/Função: (3506) CONTR.TEMP.FUNCAO PROF. HABILITADO
 Referência: B-001 Carga Horária: 01 hora semanal
 Un. Adm: (015636) EEPG - JOAO PAULO I
 A Partir de: 19/10/2009 Até 23/12/2009

CONTRATO/SEDUC/69716/2009 DE: 19/11/2009

Processo N°: 1000000503742
 Contratado: (212197/4) LEANDRO LEÃO DA SILVA
 CPF: 628.107.231-68
 Cargo/Função: (3514) CONTR.TEMP.FUNCAO PROF. NAO HABILIT
 Referência: A-001 Carga Horária: 04 horas semanais
 Un. Adm: (137758) E.E. PROFESSORA HILDA ROCHA SOUZA
 A Partir de: 01/09/2009 Até 23/12/2009

CONTRATO/SEDUC/69717/2009 DE: 19/11/2009

Processo N°: 1000000519329
 Contratado: (212557/10) CIN TIA SUELLEN PIRES
 CPF: 020.393.941-76
 Cargo/Função: (3506) CONTR.TEMP.FUNCAO PROF. HABILITADO
 Referência: B-001 Carga Horária: 01 hora semanal
 Un. Adm: (060208) EEEB ALBERT EINSTEIN
 A Partir de: 01/10/2009 Até 23/12/2009

CONTRATO/SEDUC/69718/2009 DE: 19/11/2009

Processo N°: 1000000520725
 Contratado: (212962/3) ANTONIA DOS SANTOS DE SA
 CPF: 622.544.991-49
 Cargo/Função: (3476) APOIO ADM. EDUCACIONAL-ELEMENTAR
 Referência: A-001 Carga Horária: 30 horas semanais
 Un. Adm: (015423) EEPG - DR. ANISIO JOSE MOREIRA
 A Partir de: 01/10/2009 Até 23/12/2009

PUBLICADA, REGISTRADA, CUMPRÁ-SE.
 Cuiabá-MT, 19 de Novembro de 2009.
 Sâguas Moraes Sousa
 Secretário de Estado de Educação

O Secretário de Estado de Educação no uso de suas atribuições que lhes são conferidas por lei,

Resolve: RETIFICAR

Objeto: CONTRATAÇÃO TEMPORARIA POR MOTIVO DE URGÊNCIA

CONTRATO/SEDUC/69719/2009 DE: 19/11/2009

Processo N°: 1000000195137
 Contratado: (213394/2) JÉSSICA DA SILVA URBIEITA
 CPF: 014.544.911-40
 Cargo/Função: (3514) CONTR.TEMP.FUNCAO PROF. NAO HABILIT
 Referência: A-001 Carga Horária: 02 horas semanais
 Un. Adm: (016349) EEPG - GURARANTA
 A Partir de: 02/05/2009 Até 23/12/2009

PUBLICADA, REGISTRADA, CUMPRÁ-SE.
 Cuiabá-MT, 19 de Novembro de 2009.
 Sâguas Moraes Sousa
 Secretário de Estado de Educação

O Secretário de Estado de Educação no uso de suas atribuições que lhes são conferidas por lei,

Resolve: AUTORIZAR

Objeto: CONTRATAÇÃO TEMPORARIA POR MOTIVO DE URGÊNCIA

CONTRATO/SEDUC/69720/2009 DE: 19/11/2009

Processo N°: 1000000519552

Contratado: (213769/7) ANA PAULA DE JESUS SANTANA
 CPF: 011.938.311-05
 Cargo/Função: (3506) CONTR.TEMP.FUNCAO PROF. HABILITADO
 Referência: B-001 Carga Horária: 04 horas semanais
 Un. Adm: (038652) EEPG - 29 DE JULHO
 A Partir de: 06/10/2009 Até 23/12/2009
 PUBLICADA, REGISTRADA, CUMPRÁ-SE.
 Cuiabá-MT, 19 de Novembro de 2009.
 Sâguas Moraes Sousa
 Secretário de Estado de Educação

O Secretário de Estado de Educação no uso de suas atribuições que lhes são conferidas por lei,
 Resolve: CANCELAR

Objeto: CONTRATAÇÃO TEMPORARIA POR MOTIVO DE URGÊNCIA
 CONTRATO/SEDUC/69721/2009 DE: 19/11/2009

Processo N°: 100000224337
 Contratado: (213802/1) GIVANILDO SILVA SOUSA
 CPF: 640.523.892-04
 Cargo/Função: (3476) APOIO ADM. EDUCACIONAL-ELEMENTAR
 Un. Adm: (091448) E.E. PROFESSORA EDELI MANTOVANI
 Em: 13/11/2009
 PUBLICADA, REGISTRADA, CUMPRÁ-SE.
 Cuiabá-MT, 19 de Novembro de 2009.
 Sâguas Moraes Sousa
 Secretário de Estado de Educação

O Secretário de Estado de Educação no uso de suas atribuições que lhes são conferidas por lei,
 Resolve: AUTORIZAR

Objeto: CONTRATAÇÃO TEMPORARIA POR MOTIVO DE URGÊNCIA
 CONTRATO/SEDUC/69722/2009 DE: 19/11/2009

Processo N°: 100000523219
 Contratado: (213963/3) JOSIANA RODRIGUES DA SILVA
 CPF: 016.851.491-54
 Cargo/Função: (3476) APOIO ADM. EDUCACIONAL-ELEMENTAR
 Referência: A-001 Carga Horária: 30 horas semanais
 Un. Adm: (015091) EEPG - ANTONIO GROHS
 A Partir de: 17/11/2009 Até 23/12/2009

CONTRATO/SEDUC/69723/2009 DE: 19/11/2009

Processo N°: 100000521044
 Contratado: (214034/2) VALERIA FERREIRA BORGES
 CPF: 774.128.341-34
 Cargo/Função: (3468) TECNICO ADMINISTRATIVO EDUCACIONAL
 Referência: A-001 Carga Horária: 30 horas semanais
 Un. Adm: (011037) EEPG - PROF. RENILDA SILVA MORAES
 A Partir de: 11/11/2009 Até 23/12/2009
 PUBLICADA, REGISTRADA, CUMPRÁ-SE.
 Cuiabá-MT, 19 de Novembro de 2009.
 Sâguas Moraes Sousa
 Secretário de Estado de Educação

O Secretário de Estado de Educação no uso de suas atribuições que lhes são conferidas por lei,
 Resolve: RETIFICAR

Objeto: CONTRATAÇÃO TEMPORARIA POR MOTIVO DE URGÊNCIA
 CONTRATO/SEDUC/69724/2009 DE: 19/11/2009

Processo N°: 100000368220
 Contratado: (215066/1) EDMAR FERREIRA LEITE
 CPF: 956.633.711-68
 Cargo/Função: (3506) CONTR.TEMP.FUNCAO PROF. HABILITADO
 Referência: B-001 Carga Horária: 08 horas semanais
 Un. Adm: (009520) EEPG - ANDRE AVELINO RIBEIRO
 A Partir de: 09/02/2009 Até 23/12/2009

CONTRATO/SEDUC/69725/2009 DE: 19/11/2009

Processo N°: 1000000161550
 Contratado: (215071/1) WELITON VIEIRA BORGES
 CPF: 015.666.771-14
 Cargo/Função: (3506) CONTR.TEMP.FUNCAO PROF. HABILITADO
 Referência: B-001 Carga Horária: 08 horas semanais
 Un. Adm: (038652) EEPG - 29 DE JULHO
 A Partir de: 02/02/2009 Até 23/12/2009
 PUBLICADA, REGISTRADA, CUMPRÁ-SE.
 Cuiabá-MT, 19 de Novembro de 2009.
 Sâguas Moraes Sousa
 Secretário de Estado de Educação

O Secretário de Estado de Educação no uso de suas atribuições que lhes são conferidas por lei,
 Resolve: AUTORIZAR

Objeto: CONTRATAÇÃO TEMPORARIA POR MOTIVO DE URGÊNCIA
 CONTRATO/SEDUC/69726/2009 DE: 19/11/2009

Processo N°: 100000518331
 Contratado: (215169/4) GRAZIELE ELOISE SCHMIDT
 CPF: 736.136.141-20
 Cargo/Função: (3506) CONTR.TEMP.FUNCAO PROF. HABILITADO
 Referência: B-001 Carga Horária: 02 horas semanais
 Un. Adm: (015873) EEPG - 13 DE MAIO
 A Partir de: 03/07/2009 Até 23/12/2009

CONTRATO/SEDUC/69727/2009 DE: 19/11/2009

Processo N°: 100000523185
 Contratado: (215191/2) VERONICA MARIA DE BONFIM
 CPF: 025.355.711-96
 Cargo/Função: (3476) APOIO ADM. EDUCACIONAL-ELEMENTAR
 Referência: A-001 Carga Horária: 30 horas semanais
 Un. Adm: (071838) EEPG OSMAR PINHEIRO DA SILVA
 A Partir de: 02/02/2009 Até 31/05/2009

CONTRATO/SEDUC/69728/2009 DE: 19/11/2009

Processo N°: 100000519957
 Contratado: (215218/4) EDER MARCELO DE MORAIS
 CPF: 979.372.820-53
 Cargo/Função: (3506) CONTR.TEMP.FUNCAO PROF. HABILITADO
 Referência: B-001 Carga Horária: 04 horas semanais
 Un. Adm: (154040) E.E. ANDRE ANTONIO MAGGI
 A Partir de: 17/10/2009 Até 23/12/2009

CONTRATO/SEDUC/69729/2009 DE: 19/11/2009

Processo N°: 100000519964
 Contratado: (215218/5) EDER MARCELO DE MORAIS
 CPF: 979.372.820-53
 Cargo/Função: (3506) CONTR.TEMP.FUNCAO PROF. HABILITADO
 Referência: B-001 Carga Horária: 05 horas semanais
 Un. Adm: (154040) E.E. ANDRE ANTONIO MAGGI

A Partir de: 20/10/2009 Até 23/12/2009
 CONTRATO/SEDUC/69730/2009 DE: 19/11/2009

Processo N°: 100000523208
 Contratado: (215391/3) MARCELO BATISTA DA SILVA
 CPF: 010.224.651-39
 Cargo/Função: (3506) CONTR.TEMP.FUNCAO PROF. HABILITADO
 Referência: B-001 Carga Horária: 02 horas semanais
 Un. Adm: (119210) E.E. WELLINGTON FLAVIANO COELHO
 A Partir de: 02/02/2009 Até 13/05/2009

CONTRATO/SEDUC/69731/2009 DE: 19/11/2009

Processo N°: 100000520672
 Contratado: (215708/8) ELIANE FERNANDES CARVALHO
 CPF: 393.607.921-87
 Cargo/Função: (3506) CONTR.TEMP.FUNCAO PROF. HABILITADO
 Referência: B-001 Carga Horária: 07 horas semanais
 Un. Adm: (015687) EEPG - OSCAR SOARES
 A Partir de: 01/10/2009 Até 30/10/2009
 PUBLICADA, REGISTRADA, CUMPRÁ-SE.
 Cuiabá-MT, 19 de Novembro de 2009.
 Sâguas Moraes Sousa
 Secretário de Estado de Educação

O Secretário de Estado de Educação no uso de suas atribuições que lhes são conferidas por lei,
 Resolve: RETIFICAR

Objeto: CONTRATAÇÃO TEMPORARIA POR MOTIVO DE URGÊNCIA
 CONTRATO/SEDUC/69732/2009 DE: 19/11/2009

Processo N°: 100000375536
 Contratado: (215726/1) SEBASTIÃO JOSE DE LIMA
 CPF: 284.833.329-49
 Cargo/Função: (3476) APOIO ADM. EDUCACIONAL-ELEMENTAR
 Referência: A-001 Carga Horária: 30 horas semanais
 Un. Adm: (014613) EEPG - SETE DE SETEMBRO
 A Partir de: 13/05/2009 Até 31/12/2009
 PUBLICADA, REGISTRADA, CUMPRÁ-SE.
 Cuiabá-MT, 19 de Novembro de 2009.
 Sâguas Moraes Sousa
 Secretário de Estado de Educação

O Secretário de Estado de Educação no uso de suas atribuições que lhes são conferidas por lei,
 Resolve: AUTORIZAR

Objeto: CONTRATAÇÃO TEMPORARIA POR MOTIVO DE URGÊNCIA
 CONTRATO/SEDUC/69733/2009 DE: 19/11/2009

Processo N°: 100000521691
 Contratado: (215858/2) RAFAEL DE LIMA LOURENÇO
 CPF: 007.320.671-70
 Cargo/Função: (3476) APOIO ADM. EDUCACIONAL-ELEMENTAR
 Referência: A-001 Carga Horária: 30 horas semanais
 Un. Adm: (010154) EEPG - ZELIA DA COSTA ALMEIDA
 A Partir de: 20/08/2009 Até 09/09/2009

CONTRATO/SEDUC/69734/2009 DE: 19/11/2009

Processo N°: 100000520682
 Contratado: (216164/2) LETICIA FERREIRA LUZ
 CPF: 024.020.311-90
 Cargo/Função: (3476) APOIO ADM. EDUCACIONAL-ELEMENTAR
 Referência: A-001 Carga Horária: 30 horas semanais
 Un. Adm: (069205) EE GERSON CARLOS DA SILVA
 A Partir de: 10/11/2009 Até 23/12/2009

CONTRATO/SEDUC/69735/2009 DE: 19/11/2009

Processo N°: 100000520144
 Contratado: (216178/3) URSULA PATRICIA ALVES DIAS CARVALHO
 CPF: 013.953.081-95
 Cargo/Função: (3506) CONTR.TEMP.FUNCAO PROF. HABILITADO
 Referência: B-001 Carga Horária: 02 horas semanais
 Un. Adm: (014095) EEPG - TANCREDO A. NEVES
 A Partir de: 27/07/2009 Até 23/12/2009
 PUBLICADA, REGISTRADA, CUMPRÁ-SE.
 Cuiabá-MT, 19 de Novembro de 2009.
 Sâguas Moraes Sousa
 Secretário de Estado de Educação

O Secretário de Estado de Educação no uso de suas atribuições que lhes são conferidas por lei,
 Resolve: CANCELAR

Objeto: CONTRATAÇÃO TEMPORARIA POR MOTIVO DE URGÊNCIA
 CONTRATO/SEDUC/69736/2009 DE: 19/11/2009

Processo N°: 100000488568
 Contratado: (216491/1) ROSANE FRIES
 CPF: 005.341.921-90
 Cargo/Função: (3468) TECNICO ADMINISTRATIVO EDUCACIONAL
 Un. Adm: (069299) EICE IKPENG
 Em: 16/11/2009
 PUBLICADA, REGISTRADA, CUMPRÁ-SE.
 Cuiabá-MT, 19 de Novembro de 2009.
 Sâguas Moraes Sousa
 Secretário de Estado de Educação

O Secretário de Estado de Educação no uso de suas atribuições que lhes são conferidas por lei,
 Resolve: AUTORIZAR

Objeto: CONTRATAÇÃO TEMPORARIA POR MOTIVO DE URGÊNCIA
 CONTRATO/SEDUC/69737/2009 DE: 19/11/2009

Processo N°: 100000523683
 Contratado: (216515/5) CLAUDIA FIGUEIREDO COSTA
 CPF: 008.614.031-00
 Cargo/Função: (3506) CONTR.TEMP.FUNCAO PROF. HABILITADO
 Referência: B-001 Carga Horária: 08 horas semanais
 Un. Adm: (010987) EEPG - D. WUNIBALDO TELLEUR
 A Partir de: 13/11/2009 Até 23/12/2009

CONTRATO/SEDUC/69738/2009 DE: 19/11/2009

Processo N°: 100000518524
 Contratado: (216889/3) MAICO ROGERIO LOPES
 CPF: 222.512.508-24
 Cargo/Função: (3506) CONTR.TEMP.FUNCAO PROF. HABILITADO
 Referência: B-001 Carga Horária: 20 horas semanais
 Un. Adm: (013803) EEPG - APOLONIO BOURET DE MELO
 A Partir de: 26/10/2009 Até 23/12/2009

CONTRATO/SEDUC/69739/2009 DE: 19/11/2009

Processo N°: 100000520560
 Contratado: (216921/2) ROSA DE LIMA FERREIRA XAVIER
 CPF: 780.079.251-04

Cargo/Função: (3476) APOIO ADM. EDUCACIONAL-ELEMENTAR
Referência: A-001 Carga Horária: 30 horas semanais
Un. Adm: (011363) EEPG NORBERTO SCHWANTES
A Partir de: 15/10/2009 Até 23/12/2009
CONTRATO/SEDUC/69740/2009 DE: 19/11/2009
Processo N°: 1000000517472
Contratado: (216990/2) JOSÉ ALEIXO JANAXI
CPF: 931.426.411-49
Cargo/Função: (3514) CONTR.TEMP.FUNCAO PROF. NAO HABILIT
Referência: A-001 Carga Horária: 30 horas semanais
Un. Adm: (154938) E.E. INDÍGENA TAPURÁ IRANTXE
A Partir de: 27/07/2009 Até 23/12/2009
CONTRATO/SEDUC/69741/2009 DE: 19/11/2009
Processo N°: 1000000522837
Contratado: (217443/2) HELENA MARIA DA COSTA
CPF: 906.831.451-34
Cargo/Função: (3506) CONTR.TEMP.FUNCAO PROF. HABILITADO
Referência: B-001 Carga Horária: 19 horas semanais
Un. Adm: (021091) EEPG - CLENIA ROSALINA SOUZA
A Partir de: 13/08/2009 Até 11/09/2009
CONTRATO/SEDUC/69742/2009 DE: 19/11/2009
Processo N°: 1000000518915
Contratado: (218148/3) MARIA EDINA AUGUSTA LOPES DA CRUZ
CPF: 805.919.901-30
Cargo/Função: (3506) CONTR.TEMP.FUNCAO PROF. HABILITADO
Referência: A-001 Carga Horária: 02 horas semanais
Un. Adm: (013200) EEPG - FRANCISCO SALAZAR
A Partir de: 09/09/2009 Até 20/12/2009
CONTRATO/SEDUC/69743/2009 DE: 19/11/2009
Processo N°: 1000000502749
Contratado: (218200/3) ANGELINA MILCHAREK HEIN
CPF: 865.042.311-68
Cargo/Função: (3514) CONTR.TEMP.FUNCAO PROF. NAO HABILIT
Referência: A-001 Carga Horária: 09 horas semanais
Un. Adm: (014516) EEPG - JOAQUIM A. COSTA MARQUES
A Partir de: 15/09/2009 Até 23/12/2009
CONTRATO/SEDUC/69744/2009 DE: 19/11/2009
Processo N°: 1000000519112
Contratado: (218242/2) LUCINÉIA PINHEIRO COTRIN VIEIRA
CPF: 837.338.099-04
Cargo/Função: (3506) CONTR.TEMP.FUNCAO PROF. HABILITADO
Referência: B-001 Carga Horária: 04 horas semanais
Un. Adm: (013730) EEPG - PROF. ALDA GAWLINSKI SCOPEL
A Partir de: 01/11/2009 Até 23/11/2009
CONTRATO/SEDUC/69745/2009 DE: 19/11/2009
Processo N°: 1000000517444
Contratado: (218243/2) LINDINALVA DA SILVA GOMES
CPF: 487.123.531-91
Cargo/Função: (3506) CONTR.TEMP.FUNCAO PROF. HABILITADO
Referência: B-001 Carga Horária: 04 horas semanais
Un. Adm: (011118) EEPG - RAMIRO BERNARDO DA SILVA
A Partir de: 01/10/2009 Até 23/12/2009
CONTRATO/SEDUC/69746/2009 DE: 19/11/2009
Processo N°: 1000000520761
Contratado: (218265/4) CARINA MENDES SEMENSATO
CPF: 025.138.731-30
Cargo/Função: (3514) CONTR.TEMP.FUNCAO PROF. NAO HABILIT
Referência: A-001 Carga Horária: 06 horas semanais
Un. Adm: (015687) EEPG - OSCAR SOARES
A Partir de: 01/11/2009 Até 23/12/2009
CONTRATO/SEDUC/69747/2009 DE: 19/11/2009
Processo N°: 1000000504421
Contratado: (218274/2) NATALINA DE FATIMA DE MESQUITA
CPF: 005.682.491-27
Cargo/Função: (3514) CONTR.TEMP.FUNCAO PROF. NAO HABILIT
Referência: A-001 Carga Horária: 05 horas semanais
Un. Adm: (014435) EEPG - ALFREDO JOSE DA SILVA
A Partir de: 16/06/2009 Até 23/12/2009
CONTRATO/SEDUC/69748/2009 DE: 19/11/2009
Processo N°: 1000000517642
Contratado: (218278/2) ROSANGELA LOPES DOS SANTOS
CPF: 251.677.538-56
Cargo/Função: (3514) CONTR.TEMP.FUNCAO PROF. NAO HABILIT
Referência: A-001 Carga Horária: 03 horas semanais
Un. Adm: (014222) EEPG - ELIAS BEITO
A Partir de: 04/08/2009 Até 23/12/2009
CONTRATO/SEDUC/69749/2009 DE: 19/11/2009
Processo N°: 1000000483722
Contratado: (218281/2) ADRIANO ROBERTO GOMES
CPF: 008.242.451-99
Cargo/Função: (3506) CONTR.TEMP.FUNCAO PROF. HABILITADO
Referência: B-001 Carga Horária: 10 horas semanais
Un. Adm: (042587) EEPG - PROF. RAFAEL RUEDA
A Partir de: 27/07/2009 Até 23/12/2009
CONTRATO/SEDUC/69750/2009 DE: 19/11/2009
Processo N°: 1000000496427
Contratado: (218284/2) EDSON LUIS MALHEIROS DE ALCANTARA
CPF: 731.217.201-63
Cargo/Função: (3506) CONTR.TEMP.FUNCAO PROF. HABILITADO
Referência: B-001 Carga Horária: 12 horas semanais
Un. Adm: (009857) EEPG - FRANCISCO A. FERREIRA MENDES
A Partir de: 04/08/2009 Até 23/12/2009
CONTRATO/SEDUC/69751/2009 DE: 19/11/2009
Processo N°: 1000000455302
Contratado: (218288/3) JOELSON JOSE DA COSTA
CPF: 616.212.181-04
Cargo/Função: (3506) CONTR.TEMP.FUNCAO PROF. HABILITADO
Referência: B-001 Carga Horária: 08 horas semanais
Un. Adm: (010561) EEPG - GEN. JOSE MACHADO NEVES DA COSTA
A Partir de: 26/06/2009 Até 23/12/2009
CONTRATO/SEDUC/69752/2009 DE: 19/11/2009
Processo N°: 1000000518491
Contratado: (218290/2) KELLY CRISTINA CARVALHO
CPF: 004.119.871-94
Cargo/Função: (3506) CONTR.TEMP.FUNCAO PROF. HABILITADO
Referência: B-001 Carga Horária: 02 horas semanais
Un. Adm: (009423) EEPG - BARAO DE MELGACO
A Partir de: 25/09/2009 Até 23/12/2009
CONTRATO/SEDUC/69753/2009 DE: 19/11/2009
Processo N°: 1000000517442
Contratado: (218291/2) LEONARDO BRUNO SILVA OLIVEIRA
CPF: 020.382.011-88

Cargo/Função: (3506) CONTR.TEMP.FUNCAO PROF. HABILITADO
Referência: B-001 Carga Horária: 04 horas semanais
Un. Adm: (009547) EEPG - PASCOAL RAMOS
A Partir de: 21/09/2009 Até 23/12/2009
CONTRATO/SEDUC/69754/2009 DE: 19/11/2009
Processo N°: 1000000483727
Contratado: (218310/2) REGINALDO LUCAS DA SILVA
CPF: 483.762.481-20
Cargo/Função: (3506) CONTR.TEMP.FUNCAO PROF. HABILITADO
Referência: B-001 Carga Horária: 16 horas semanais
Un. Adm: (013730) EEPG - PROF. ALDA GAWLINSKI SCOPEL
A Partir de: 01/08/2009 Até 23/12/2009
CONTRATO/SEDUC/69755/2009 DE: 19/11/2009
Processo N°: 1000000519127
Contratado: (218311/3) JOSÉ CARLOS DOS SANTOS
CPF: 571.912.121-87
Cargo/Função: (3506) CONTR.TEMP.FUNCAO PROF. HABILITADO
Referência: B-001 Carga Horária: 06 horas semanais
Un. Adm: (145769) E.E.FRANCISCA BARROS DE CARVALHO
A Partir de: 02/09/2009 Até 23/12/2009
CONTRATO/SEDUC/69756/2009 DE: 19/11/2009
Processo N°: 1000000494048
Contratado: (218321/2) RAQUEL LEMOS
CPF: 900.774.821-15
Cargo/Função: (3506) CONTR.TEMP.FUNCAO PROF. HABILITADO
Referência: C-001 Carga Horária: 05 horas semanais
Un. Adm: (137758) E.E. PROFESSORA HILDA ROCHA SOUZA
A Partir de: 25/08/2009 Até 23/12/2009
CONTRATO/SEDUC/69757/2009 DE: 19/11/2009
Processo N°: 1000000510132
Contratado: (218348/1) MARIELLE RITA BATISTA DA SILVA
CPF: 024.013.501-60
Cargo/Função: (3506) CONTR.TEMP.FUNCAO PROF. HABILITADO
Referência: B-001 Carga Horária: 18 horas semanais
Un. Adm: (049867) EEPG - VASTI PEREIRA DA CONCEICAO
A Partir de: 10/06/2009 Até 23/12/2009
CONTRATO/SEDUC/69758/2009 DE: 19/11/2009
Processo N°: 1000000519958
Contratado: (218349/1) FRANCISCO VANDEVALDO SOUSA
CPF: 778.598.711-49
Cargo/Função: (3506) CONTR.TEMP.FUNCAO PROF. HABILITADO
Referência: B-001 Carga Horária: 10 horas semanais
Un. Adm: (127701) E.E. VILIA RICA
A Partir de: 01/08/2009 Até 23/12/2009
CONTRATO/SEDUC/69759/2009 DE: 19/11/2009
Processo N°: 1000000482991
Contratado: (218399/1) KELLI REGINA CORDEIRO
CPF: 531.817.191-53
Cargo/Função: (3476) APOIO ADM. EDUCACIONAL-ELEMENTAR
Referência: A-001 Carga Horária: 30 horas semanais
Un. Adm: (009415) EEPG - PROF. NILO POVOAS
A Partir de: 30/07/2009 Até 23/12/2009
CONTRATO/SEDUC/69760/2009 DE: 19/11/2009
Processo N°: 1000000492061
Contratado: (218400/1) CARLOS ELOY PEREIRA LENCINA
CPF: 486.760.711-87
Cargo/Função: (3476) APOIO ADM. EDUCACIONAL-ELEMENTAR
Referência: A-001 Carga Horária: 30 horas semanais
Un. Adm: (009687) EEPG - LEONIDAS ANTERO DE MATOS
A Partir de: 10/08/2009 Até 23/12/2009
CONTRATO/SEDUC/69761/2009 DE: 19/11/2009
Processo N°: 1000000500207
Contratado: (218401/1) ALESSANDRA FIGUEIREDO DA SILVA COSTA
CPF: 992.651.921-00
Cargo/Função: (3476) APOIO ADM. EDUCACIONAL-ELEMENTAR
Referência: A-001 Carga Horária: 30 horas semanais
Un. Adm: (009857) EEPG - FRANCISCO A. FERREIRA MENDES
A Partir de: 04/08/2009 Até 23/12/2009
CONTRATO/SEDUC/69762/2009 DE: 19/11/2009
Processo N°: 1000000502389
Contratado: (218402/1) LUCILAINE AUGUSTA DOS SANTOS
CPF: 026.232.611-64
Cargo/Função: (3468) TECNICO ADMINISTRATIVO EDUCACIONAL
Referência: A-001 Carga Horária: 30 horas semanais
Un. Adm: (069400) EE RAINHA DA PAZ
A Partir de: 09/09/2009 Até 22/12/2009
CONTRATO/SEDUC/69763/2009 DE: 19/11/2009
Processo N°: 1000000503741
Contratado: (218403/1) MÁRCIO FRANÇA DE SOUZA
CPF: 004.445.951-39
Cargo/Função: (3476) APOIO ADM. EDUCACIONAL-ELEMENTAR
Referência: A-001 Carga Horária: 30 horas semanais
Un. Adm: (010189) EEPG - PADRE JOSE MARIA DO SACRAMENTO
A Partir de: 09/09/2009 Até 31/12/2009
CONTRATO/SEDUC/69764/2009 DE: 19/11/2009
Processo N°: 1000000509425
Contratado: (218404/1) RIVELINO ROSÁRIO DE OLIVEIRA
CPF: 616.276.071-53
Cargo/Função: (3476) APOIO ADM. EDUCACIONAL-ELEMENTAR
Referência: A-001 Carga Horária: 30 horas semanais
Un. Adm: (009725) EEPG - AGENOR FERREIRA LEAO
A Partir de: 01/10/2009 Até 31/12/2009
CONTRATO/SEDUC/69765/2009 DE: 19/11/2009
Processo N°: 1000000510436
Contratado: (218406/1) ROSINEY GONÇALVES DE LIMA
CPF: 965.272.001-10
Cargo/Função: (3476) APOIO ADM. EDUCACIONAL-ELEMENTAR
Referência: A-001 Carga Horária: 30 horas semanais
Un. Adm: (012688) EEPG - ANTONIO JOAO RIBEIRO
A Partir de: 22/04/2009 Até 23/12/2009
CONTRATO/SEDUC/69766/2009 DE: 19/11/2009
Processo N°: 1000000516814
Contratado: (218407/1) MARILZA PEREIRA GONÇALVES
CPF: 988.221.101-10
Cargo/Função: (3476) APOIO ADM. EDUCACIONAL-ELEMENTAR
Referência: A-001 Carga Horária: 30 horas semanais
Un. Adm: (145726) E.E.CEREJEIRAS
A Partir de: 03/08/2009 Até 23/12/2009
CONTRATO/SEDUC/69767/2009 DE: 19/11/2009
Processo N°: 1000000517215
Contratado: (218409/1) JOAO LUCAS TADEU MARTINS DOS SANTOS
CPF: 965.490.681-34

<p>Cargo/Função: (3514) CONTR.TEMP.FUNCAO PROF. NAO HABILIT Referência: A-001 Carga Horária: 20 horas semanais Un. Adm: (131822) E.E. INDIGENA EDUCACAO BASICA BUTSE WAWÉ A Partir de: 21/09/2009 Até 23/12/2009</p>	<p>Cargo/Função: (3476) APOIO ADM. EDUCACIONAL-ELEMENTAR Referência: A-001 Carga Horária: 30 horas semanais Un. Adm: (010340) EEPG - LICPU CUIABANO A Partir de: 22/10/2009 Até 23/12/2009</p>
CONTRATO/SEDUC/69768/2009 DE: 19/11/2009	CONTRATO/SEDUC/69782/2009 DE: 19/11/2009
<p>Processo N°: 1000000517256 Contratado: (218410/1) ELIZABETE MAININSTSI CPF: 984.783.971-91</p>	<p>Processo N°: 1000000520614 Contratado: (218442/1) VENANCIO GONCALVES LOIOLA CPF: 879.276.161-53</p>
<p>Cargo/Função: (3476) APOIO ADM. EDUCACIONAL-ELEMENTAR Referência: A-001 Carga Horária: 30 horas semanais Un. Adm: (154938) E.E. INDIGENA TAPURÁ IRANTXE A Partir de: 27/07/2009 Até 23/12/2009</p>	<p>Cargo/Função: (3476) APOIO ADM. EDUCACIONAL-ELEMENTAR Referência: A-001 Carga Horária: 30 horas semanais Un. Adm: (148113) E.E. CREMILDA DE OLIVEIRA VIANA A Partir de: 01/11/2009 Até 31/12/2009</p>
CONTRATO/SEDUC/69769/2009 DE: 19/11/2009	CONTRATO/SEDUC/69783/2009 DE: 19/11/2009
<p>Processo N°: 1000000517760 Contratado: (218411/1) JOAO EDUARDO ROCKENBACH CPF: 593.500.321-04</p>	<p>Processo N°: 1000000520664 Contratado: (218443/1) FREDERICO KRASSOTA CPF: 192.632.609-15</p>
<p>Cargo/Função: (3468) TECNICO ADMINISTRATIVO EDUCACIONAL Referência: A-001 Carga Horária: 30 horas semanais Un. Adm: (049867) EEEF PROF. VASTI PEREIRA DA CONCEICAO A Partir de: 14/09/2009 Até 23/12/2009</p>	<p>Cargo/Função: (3476) APOIO ADM. EDUCACIONAL-ELEMENTAR Referência: A-001 Carga Horária: 30 horas semanais Un. Adm: (120936) E.E. ANDRE ANTONIO MAGGI A Partir de: 08/10/2009 Até 31/12/2009</p>
CONTRATO/SEDUC/69770/2009 DE: 19/11/2009	CONTRATO/SEDUC/69784/2009 DE: 19/11/2009
<p>Processo N°: 1000000517771 Contratado: (218412/1) VAGNO GALDINO DA CRUZ CPF: 013.275.171-24</p>	<p>Processo N°: 1000000520764 Contratado: (218447/1) ALEX DA SILVA MONTEIRO CPF: 731.418.871-87</p>
<p>Cargo/Função: (3476) APOIO ADM. EDUCACIONAL-ELEMENTAR Referência: A-001 Carga Horária: 30 horas semanais Un. Adm: (010693) ESC MILITAR TIRADENTES (CONV) A Partir de: 17/09/2009 Até 23/12/2009</p>	<p>Cargo/Função: (3476) APOIO ADM. EDUCACIONAL-ELEMENTAR Referência: A-001 Carga Horária: 30 horas semanais Un. Adm: (040568) ASSESSORIA PEDAGOGICA - NOSSA S. DO LIVR A Partir de: 01/09/2009 Até 30/10/2009</p>
CONTRATO/SEDUC/69771/2009 DE: 19/11/2009	CONTRATO/SEDUC/69785/2009 DE: 19/11/2009
<p>Processo N°: 1000000518018 Contratado: (218414/1) ZIZIAN SULFUROSO CPF: 023.033.521-77</p>	<p>Processo N°: 1000000520857 Contratado: (218448/1) FERNANDA BRANCO LRYA PORTO CPF: 294.035.748-01</p>
<p>Cargo/Função: (3468) TECNICO ADMINISTRATIVO EDUCACIONAL Referência: A-001 Carga Horária: 30 horas semanais Un. Adm: (118516) CENTRO DE EDUC. JOVENS E AD LUIZA MIOTTO FERREIRA A Partir de: 16/08/2009 Até 23/12/2009</p>	<p>Cargo/Função: (3514) CONTR. TEMP. FUNCAO PROF. NAO HABILIT Referência: B-001 Carga Horária: 15 horas semanais Un. Adm: (049786) EEPG ULISSES GUIMARAES A Partir de: 31/08/2009 Até 30/10/2009</p>
CONTRATO/SEDUC/69772/2009 DE: 19/11/2009	CONTRATO/SEDUC/69786/2009 DE: 19/11/2009
<p>Processo N°: 1000000518293 Contratado: (218415/1) LEONARDO PINHO DE MORAES MOURA CPF: 011.910.671-06</p>	<p>Processo N°: 1000000520958 Contratado: (218453/1) IRANIL RAMOS BARROS CPF: 913.906.211-20</p>
<p>Cargo/Função: (3476) APOIO ADM. EDUCACIONAL-ELEMENTAR Referência: A-001 Carga Horária: 30 horas semanais Un. Adm: (010642) EEPG - RAI0 DE SOL A Partir de: 25/09/2009 Até 23/12/2009</p>	<p>Cargo/Função: (3476) APOIO ADM. EDUCACIONAL-ELEMENTAR Referência: A-001 Carga Horária: 30 horas semanais Un. Adm: (014451) EEPG - JOAO DE CAMPOS BORGES A Partir de: 01/08/2009 Até 30/08/2009</p>
CONTRATO/SEDUC/69773/2009 DE: 19/11/2009	CONTRATO/SEDUC/69787/2009 DE: 19/11/2009
<p>Processo N°: 1000000518443 Contratado: (218417/1) VALDEMIL NUNES DE ALMEIDA CPF: 176.058.651-04</p>	<p>Processo N°: 1000000521794 Contratado: (218532/1) RUBIA APARECIDA SILVA CPF: 010.302.861-75</p>
<p>Cargo/Função: (3476) APOIO ADM. EDUCACIONAL-ELEMENTAR Referência: A-001 Carga Horária: 30 horas semanais Un. Adm: (038733) CR. EST. ENS. FD. MARIA EUNICE DUARTE BARROS A Partir de: 21/09/2009 Até 23/12/2009</p>	<p>Cargo/Função: (3514) CONTR. TEMP. FUNCAO PROF. NAO HABILIT Referência: A-001 Carga Horária: 09 horas semanais Un. Adm: (127701) E.E. VILLA RICA A Partir de: 02/02/2009 Até 23/12/2009</p>
CONTRATO/SEDUC/69774/2009 DE: 19/11/2009	CONTRATO/SEDUC/69788/2009 DE: 19/11/2009
<p>Processo N°: 1000000519421 Contratado: (218421/1) GILBERTO GILGLIOLI CPF: 587.663.089-68</p>	<p>Processo N°: 1000000521669 Contratado: (218535/1) BENEDITA DA SILVA QUEIROZ CPF: 594.911.751-49</p>
<p>Cargo/Função: (3476) APOIO ADM. EDUCACIONAL-ELEMENTAR Referência: A-001 Carga Horária: 30 horas semanais Un. Adm: (012106) EEPG - PROF. ADALGISA DE BARROS A Partir de: 17/08/2009 Até 23/12/2009</p>	<p>Cargo/Função: (3468) TECNICO ADMINISTRATIVO EDUCACIONAL Referência: A-001 Carga Horária: 30 horas semanais Un. Adm: (040860) ASSESSORIA PEDAGOGICA - BARAO DE MELGACO A Partir de: 20/09/2009 Até 23/12/2009</p>
CONTRATO/SEDUC/69775/2009 DE: 19/11/2009	CONTRATO/SEDUC/69789/2009 DE: 19/11/2009
<p>Processo N°: 1000000519669 Contratado: (218422/1) JUNIOR DE SOUZA BRITO CPF: 261.412.028-61</p>	<p>Processo N°: 1000000521731 Contratado: (218536/1) STEFANNY NELES DA LUZ CPF: 030.143.561-82</p>
<p>Cargo/Função: (3476) APOIO ADM. EDUCACIONAL-ELEMENTAR Referência: A-001 Carga Horária: 30 horas semanais Un. Adm: (009440) EEPG - LEOVEGILDO DE MELO A Partir de: 01/10/2009 Até 23/12/2009</p>	<p>Cargo/Função: (3476) APOIO ADM. EDUCACIONAL-ELEMENTAR Referência: A-001 Carga Horária: 30 horas semanais Un. Adm: (009911) EEPG - PE. JOAO PANAROTTO A Partir de: 19/06/2009 Até 02/10/2009</p>
CONTRATO/SEDUC/69776/2009 DE: 19/11/2009	CONTRATO/SEDUC/69790/2009 DE: 19/11/2009
<p>Processo N°: 1000000519699 Contratado: (218423/1) WEMERSON FERREIRA AUGUSTO CPF: 023.747.211-24</p>	<p>Processo N°: 1000000496981 Contratado: (218537/1) MARCIA BENEDITA RODRIGUES DA SILVA CPF: 429.524.681-68</p>
<p>Cargo/Função: (3468) TECNICO ADMINISTRATIVO EDUCACIONAL Referência: A-001 Carga Horária: 30 horas semanais Un. Adm: (013307) EEPG NOSSA SENHORA DE LOURDES A Partir de: 09/10/2009 Até 23/12/2009</p>	<p>Cargo/Função: (3468) TECNICO ADMINISTRATIVO EDUCACIONAL Referência: A-001 Carga Horária: 30 horas semanais Un. Adm: (012149) EEPG - MANOEL GOMES A Partir de: 01/09/2009 Até 23/12/2009</p>
CONTRATO/SEDUC/69777/2009 DE: 19/11/2009	CONTRATO/SEDUC/69791/2009 DE: 19/11/2009
<p>Processo N°: 1000000519738 Contratado: (218424/1) EDSON DE LIMA CAMPOS CPF: 650.976.451-20</p>	<p>Processo N°: 1000000521680 Contratado: (218538/1) ROSEMEIRE DA SILVA CPF: 532.041.901-53</p>
<p>Cargo/Função: (3476) APOIO ADM. EDUCACIONAL-ELEMENTAR Referência: A-001 Carga Horária: 30 horas semanais Un. Adm: (094420) E.MADRE CRISTINA A Partir de: 01/10/2009 Até 31/12/2009</p>	<p>Cargo/Função: (3506) CONTR. TEMP. FUNCAO PROF. HABILITADO Referência: B-001 Carga Horária: 20 horas semanais Un. Adm: (015903) EEPG - MIN. PETRONIO PORTELA NUNES A Partir de: 01/10/2009 Até 23/12/2009</p>
CONTRATO/SEDUC/69778/2009 DE: 19/11/2009	CONTRATO/SEDUC/69792/2009 DE: 19/11/2009
<p>Processo N°: 1000000519932 Contratado: (218426/1) LUAN HENRIQUE FLORENCIO DE SOUZA SILVA CPF: 043.471.411-90</p>	<p>Processo N°: 1000000522098 Contratado: (218539/1) JOÃO CEZARO DE ALMEIDA CPF: 405.981.011-87</p>
<p>Cargo/Função: (3476) APOIO ADM. EDUCACIONAL-ELEMENTAR Referência: A-001 Carga Horária: 30 horas semanais Un. Adm: (013250) EEPG - ENIO PEPINO A Partir de: 06/10/2009 Até 23/12/2009</p>	<p>Cargo/Função: (3506) CONTR. TEMP. FUNCAO PROF. HABILITADO Referência: B-001 Carga Horária: 30 horas semanais Un. Adm: (012360) EEPG - LICINIO MONTEIRO DA SILVA A Partir de: 20/09/2009 Até 23/12/2009</p>
CONTRATO/SEDUC/69779/2009 DE: 19/11/2009	CONTRATO/SEDUC/69793/2009 DE: 19/11/2009
<p>Processo N°: 1000000520172 Contratado: (218427/1) EDIPO DOS SANTOS CPF: 024.576.541-73</p>	<p>Processo N°: 1000000520986 Contratado: (218552/1) ZANDRA APARECIDA REINDEL CPF: 850.021.781-20</p>
<p>Cargo/Função: (3468) TECNICO ADMINISTRATIVO EDUCACIONAL Referência: A-001 Carga Horária: 30 horas semanais Un. Adm: (013552) EEPG - PEDRO BIANCHINI A Partir de: 20/10/2009 Até 23/12/2009</p>	<p>Cargo/Função: (3514) CONTR. TEMP. FUNCAO PROF. NAO HABILIT Referência: A-001 Carga Horária: 03 horas semanais Un. Adm: (137758) E.E. PROFESSORA HILDA ROCHA SOUZA A Partir de: 26/08/2009 Até 23/12/2009</p>
CONTRATO/SEDUC/69780/2009 DE: 19/11/2009	CONTRATO/SEDUC/69794/2009 DE: 19/11/2009
<p>Processo N°: 1000000520262 Contratado: (218429/1) ROSEMEIRE NUNES ANDRADE CPF: 658.665.845-49</p>	<p>Processo N°: 1000000496873 Contratado: (218553/1) MARCIA CHAVES CPF: 273.129.918-58</p>
<p>Cargo/Função: (3476) APOIO ADM. EDUCACIONAL-ELEMENTAR Referência: A-001 Carga Horária: 30 horas semanais Un. Adm: (013331) EEPG - ROSA DOS VENTOS A Partir de: 27/10/2009 Até 23/12/2009</p>	<p>Cargo/Função: (3514) CONTR. TEMP. FUNCAO PROF. NAO HABILIT Referência: A-001 Carga Horária: 18 horas semanais Un. Adm: (012386) E.E. BENEDITA AGUSTA LEMES A Partir de: 25/05/2009 Até 23/12/2009</p>
CONTRATO/SEDUC/69781/2009 DE: 19/11/2009	CONTRATO/SEDUC/69795/2009 DE: 19/11/2009
<p>Processo N°: 1000000520396 Contratado: (218432/1) NOISE OLIVEIRA ALBERNAZ CPF: 378.742.091-68</p>	<p>Processo N°: 1000000509689 Contratado: (218554/1) ANA DA SILVA PONTES CPF: 003.380.511-39</p>

Cargo/Função: (3476) APOIO ADM. EDUCACIONAL-ELEMENTAR
Referência: A-001 Carga Horária: 30 horas semanais
Un. Adm: (014729) EEPG - SAO FRANCISCO DE ASSIS
A Partir de: 01/09/2009 Até 23/12/2009
CONTRATO/SEDUC/69796/2009 DE: 19/11/2009
Processo N°: 100000522409
Contratado: (218555/1) CRISTIANO BORGES DE BRITO
CPF: 730.171.591-91
Cargo/Função: (6025) TECNICO DESENV. ECON. SOCIAL
Referência: A-001 Carga Horária: 40 horas semanais
Un. Adm: (008982) GABINETE DO SECRETARIO
A Partir de: 16/11/2009 Até 31/12/2009
CONTRATO/SEDUC/69797/2009 DE: 19/11/2009
Processo N°: 100000522422
Contratado: (218556/1) CAMILA TOLEDO FRANCO
CPF: 023.512.681-05
Cargo/Função: (6050) AGENTE DESENV. ECON. SOCIAL
Referência: A-001 Carga Horária: 40 horas semanais
Un. Adm: (008982) GABINETE DO SECRETARIO
A Partir de: 16/11/2009 Até 31/12/2009
CONTRATO/SEDUC/69798/2009 DE: 19/11/2009
Processo N°: 100000522433
Contratado: (218557/1) LUCIOMAR DIAS MARINHO
CPF: 887.513.841-91
Cargo/Função: (6025) TECNICO DESENV. ECON. SOCIAL
Referência: A-001 Carga Horária: 40 horas semanais
Un. Adm: (008982) GABINETE DO SECRETARIO
A Partir de: 26/10/2009 Até 31/12/2009
CONTRATO/SEDUC/69799/2009 DE: 19/11/2009
Processo N°: 100000522665
Contratado: (218558/1) BENEDITO PINTO PEREIRA NETO
CPF: 814.141.371-68
Cargo/Função: (6025) TECNICO DESENV. ECON. SOCIAL
Referência: A-001 Carga Horária: 40 horas semanais
Un. Adm: (008982) GABINETE DO SECRETARIO
A Partir de: 16/11/2009 Até 31/12/2009
CONTRATO/SEDUC/69800/2009 DE: 19/11/2009
Processo N°: 100000522670
Contratado: (218559/1) TIAGO VIEIRA RIBAS
CPF: 000.047.961-60
Cargo/Função: (6050) AGENTE DESENV. ECON. SOCIAL
Referência: A-001 Carga Horária: 40 horas semanais
Un. Adm: (008982) GABINETE DO SECRETARIO
A Partir de: 16/11/2009 Até 31/12/2009
CONTRATO/SEDUC/69801/2009 DE: 19/11/2009
Processo N°: 100000522672
Contratado: (218560/1) SIDNEY GARCIA
CPF: 705.201.191-34
Cargo/Função: (6050) AGENTE DESENV. ECON. SOCIAL
Referência: A-001 Carga Horária: 40 horas semanais
Un. Adm: (008982) GABINETE DO SECRETARIO
A Partir de: 16/11/2009 Até 31/12/2009
CONTRATO/SEDUC/69802/2009 DE: 19/11/2009
Processo N°: 100000521852
Contratado: (218561/1) WELBER RICARDO DA SILVA FERREIRA
CPF: 835.575.981-87
Cargo/Função: (3476) APOIO ADM. EDUCACIONAL-ELEMENTAR
Referência: A-001 Carga Horária: 30 horas semanais
Un. Adm: (008982) GABINETE DO SECRETARIO
A Partir de: 05/10/2009 Até 31/12/2009
CONTRATO/SEDUC/69803/2009 DE: 19/11/2009
Processo N°: 100000521732
Contratado: (218572/1) MILTON TOSSUE MUQUISSAI
CPF: 025.873.141-94
Cargo/Função: (8850) PROFESSOR INDIO
Referência: A-001 Carga Horária: 21 horas semanais
Un. Adm: (109444) E.E. INDIGENA "CHIQUITANOS"
A Partir de: 04/11/2009 Até 23/12/2009
CONTRATO/SEDUC/69804/2009 DE: 19/11/2009
Processo N°: 100000521666
Contratado: (218573/1) ERICA RIBEIRO THOMAZ
CPF: 040.804.316-43
Cargo/Função: (3506) CONTR.TEMP.FUNCAO PROF. HABILITADO
Referência: B-001 Carga Horária: 30 horas semanais
Un. Adm: (014583) EEPG - ALTERNATIVA
A Partir de: 18/10/2009 Até 23/12/2009
CONTRATO/SEDUC/69805/2009 DE: 19/11/2009
Processo N°: 100000521036
Contratado: (218574/1) LETÍCIA GONÇALVES FIGUEIREDO
CPF: 721.026.241-53
Cargo/Função: (3506) CONTR.TEMP.FUNCAO PROF. HABILITADO
Referência: B-001 Carga Horária: 20 horas semanais
Un. Adm: (009830) EEPG - SANTOS DUMONT
A Partir de: 23/10/2009 Até 23/12/2009
CONTRATO/SEDUC/69806/2009 DE: 19/11/2009
Processo N°: 100000509883
Contratado: (218575/1) GUSTAVO LOPES DE LIMA
CPF: 103.361.147-61
Cargo/Função: (3514) CONTR.TEMP.FUNCAO PROF. NAO HABILIT
Referência: A-001 Carga Horária: 30 horas semanais
Un. Adm: (013749) EEPG - GETULIO DORNELES VARGAS
A Partir de: 11/09/2009 Até 23/12/2009
CONTRATO/SEDUC/69807/2009 DE: 19/11/2009
Processo N°: 100000519971
Contratado: (27296/14) ANTONIO GUIMARAES
CPF: 103.359.861-53
Cargo/Função: (3476) APOIO ADM. EDUCACIONAL-ELEMENTAR
Referência: A-001 Carga Horária: 30 horas semanais
Un. Adm: (040606) ASSESSORIA PEDAGOGICA - BARRA DO GARCAS
A Partir de: 30/10/2009 Até 31/12/2009
CONTRATO/SEDUC/69808/2009 DE: 19/11/2009
Processo N°: 100000520515
Contratado: (34174/31) CARMEN REGINA MENDES
CPF: 486.787.911-87
Cargo/Função: (3506) CONTR.TEMP.FUNCAO PROF. HABILITADO
Referência: B-001 Carga Horária: 20 horas semanais
Un. Adm: (009806) EEPG - HIST. RUBENS DE MENDONCA
A Partir de: 03/10/2009 Até 02/11/2009
CONTRATO/SEDUC/69809/2009 DE: 19/11/2009
Processo N°: 100000520438
Contratado: (36582/11) VITALINA MARTINS PEREIRA
CPF: 460.869.861-34

Cargo/Função: (3506) CONTR.TEMP.FUNCAO PROF. HABILITADO
Referência: B-001 Carga Horária: 06 horas semanais
Un. Adm: (084336) EE PROFESSOR JOAO FLORENTINO SILVA NETO
A Partir de: 01/09/2009 Até 23/12/2009
CONTRATO/SEDUC/69810/2009 DE: 19/11/2009
Processo N°: 100000521613
Contratado: (37700/17) NADIA BATISTA DE ALMEIDA
CPF: 544.459.571-00
Cargo/Função: (3506) CONTR.TEMP.FUNCAO PROF. HABILITADO
Referência: B-001 Carga Horária: 12 horas semanais
Un. Adm: (011940) EEPG - JOSE LEITE DE MORAES
A Partir de: 05/09/2009 Até 23/12/2009
CONTRATO/SEDUC/69811/2009 DE: 19/11/2009
Processo N°: 100000517597
Contratado: (37950/25) LIGIA FERMIANO MARIN
CPF: 535.179.621-04
Cargo/Função: (3506) CONTR.TEMP.FUNCAO PROF. HABILITADO
Referência: B-001 Carga Horária: 12 horas semanais
Un. Adm: (014486) EEPG - DEP. HITLER SANSAO
A Partir de: 19/10/2009 Até 23/12/2009
CONTRATO/SEDUC/69812/2009 DE: 19/11/2009
Processo N°: 100000520196
Contratado: (39321/26) ANA MARIA DO ESPIRITO SANTO
CPF: 353.637.971-00
Cargo/Função: (3506) CONTR.TEMP.FUNCAO PROF. HABILITADO
Referência: B-001 Carga Horária: 02 horas semanais
Un. Adm: (012084) EEEB - PORFIRIA PAULA DE CAMPOS
A Partir de: 02/11/2009 Até 23/12/2009
CONTRATO/SEDUC/69813/2009 DE: 19/11/2009
Processo N°: 100000522418
Contratado: (45043/5) FELIX RONDON ADUGOENAU
CPF: 549.852.261-49
Cargo/Função: (6025) TECNICO DESENV. ECON. SOCIAL
Referência: A-001 Carga Horária: 40 horas semanais
Un. Adm: (008982) GABINETE DO SECRETARIO
A Partir de: 03/11/2009 Até 31/12/2009
CONTRATO/SEDUC/69814/2009 DE: 19/11/2009
Processo N°: 100000518887
Contratado: (45436/25) ARLETE TEZA
CPF: 523.907.309-06
Cargo/Função: (3506) CONTR.TEMP.FUNCAO PROF. HABILITADO
Referência: B-001 Carga Horária: 04 horas semanais
Un. Adm: (060208) EEEB ALBERT EINSTEIN
A Partir de: 03/10/2009 Até 23/12/2009
PUBLICADA, REGISTRADA, CUMPRÁ-SE.
Cuiabá-MT, 19 de Novembro de 2009.
Ságuas Moraes Sousa
Secretário de Estado de Educação

O Secretário de Estado de Educação no uso de suas atribuições que lhes são conferidas por lei,
Resolve: RETIFICAR
Objeto: CONTRATAÇÃO TEMPORARIA POR MOTIVO DE URGÊNCIA
CONTRATO/SEDUC/69815/2009 DE: 19/11/2009
Processo N°: 100000368241
Contratado: (48672/30) JAIR CAMPOS DE ARRUDA
CPF: 468.988.831-00
Cargo/Função: (3506) CONTR.TEMP.FUNCAO PROF. HABILITADO
Referência: B-001 Carga Horária: 03 horas semanais
Un. Adm: (009520) EEPG - ANDRE AVELINO RIBEIRO
A Partir de: 09/02/2009 Até 23/12/2009
PUBLICADA, REGISTRADA, CUMPRÁ-SE.
Cuiabá-MT, 19 de Novembro de 2009.
Ságuas Moraes Sousa
Secretário de Estado de Educação

O Secretário de Estado de Educação no uso de suas atribuições que lhes são conferidas por lei,
Resolve: AUTORIZAR
Objeto: CONTRATAÇÃO TEMPORARIA POR MOTIVO DE URGÊNCIA
CONTRATO/SEDUC/69816/2009 DE: 19/11/2009
Processo N°: 100000519688
Contratado: (51577/8) JOANA DE BRITO MIRANDA
CPF: 487.264.941-91
Cargo/Função: (3506) CONTR.TEMP.FUNCAO PROF. HABILITADO
Referência: B-001 Carga Horária: 20 horas semanais
Un. Adm: (076228) MARIA DE ARRUDA MULLER
A Partir de: 28/10/2009 Até 23/12/2009
CONTRATO/SEDUC/69817/2009 DE: 19/11/2009
Processo N°: 100000519553
Contratado: (53582/22) NEVIO MINAS NOVAS
CPF: 777.056.961-34
Cargo/Função: (3506) CONTR.TEMP.FUNCAO PROF. HABILITADO
Referência: B-001 Carga Horária: 21 horas semanais
Un. Adm: (012700) EEPG EUCARIS NUNES DA CUNHA MORAES
A Partir de: 08/10/2009 Até 23/12/2009
CONTRATO/SEDUC/69818/2009 DE: 19/11/2009
Processo N°: 100000520941
Contratado: (54912/36) LUZIA CRISTINA OENNING
CPF: 571.431.451-49
Cargo/Função: (3506) CONTR.TEMP.FUNCAO PROF. HABILITADO
Referência: B-001 Carga Horária: 02 horas semanais
Un. Adm: (011940) EEPG - JOSE LEITE DE MORAES
A Partir de: 21/10/2009 Até 23/12/2009
CONTRATO/SEDUC/69819/2009 DE: 19/11/2009
Processo N°: 100000521029
Contratado: (54912/37) LUZIA CRISTINA OENNING
CPF: 571.431.451-49
Cargo/Função: (3506) CONTR.TEMP.FUNCAO PROF. HABILITADO
Referência: B-001 Carga Horária: 06 horas semanais
Un. Adm: (011940) EEPG - JOSE LEITE DE MORAES
A Partir de: 21/10/2009 Até 23/12/2009
PUBLICADA, REGISTRADA, CUMPRÁ-SE.
Cuiabá-MT, 19 de Novembro de 2009.
Ságuas Moraes Sousa
Secretário de Estado de Educação

O Secretário de Estado de Educação no uso de suas atribuições que lhes são conferidas por lei,
Resolve: CANCELAR
Objeto: CONTRATAÇÃO TEMPORARIA POR MOTIVO DE URGÊNCIA
CONTRATO/SEDUC/69820/2009 DE: 19/11/2009

Processo Nº: 1000000163720
 Contratado: (56489/23) ANDREIA DIAS DE SÁ
 CPF: 801.775.571-68
 Cargo/Função: (3506) CONTR.TEMP.FUNCAO PROF. HABILITADO
 Un. Adm: (010626) ERM - UDINEY G. DE AMORIM (CONV)
 Em: 01/11/2009
 PUBLICADA, REGISTRADA, CUMPR-SE.
 Cuiabá-MT, 19 de Novembro de 2009.
 Sâguas Moraes Sousa
 Secretário de Estado de Educação

O Secretário de Estado de Educação no uso de suas atribuições que lhes são conferidas por lei,
 Resolve: AUTORIZAR
 Objeto: CONTRATAÇÃO TEMPORARIA POR MOTIVO DE URGÊNCIA
 CONTRATO/SEDUC/69821/2009 DE: 19/11/2009

Processo Nº: 1000000519937
 Contratado: (56843/19) MARIA MONICA RODRIGUES DE OLIVEIRA PINHO
 CPF: 622.139.541-00
 Cargo/Função: (3506) CONTR.TEMP.FUNCAO PROF. HABILITADO
 Referência: B-001 Carga Horária: 02 horas semanais
 Un. Adm: (023329) EEPG - MALLIK DIDIER NAMER ZAHAFI
 A Partir de: 02/11/2009 Até 23/12/2009
 CONTRATO/SEDUC/69822/2009 DE: 19/11/2009

Processo Nº: 1000000519447
 Contratado: (56844/2) CARMINA ALVES MARTINS
 CPF: 405.950.721-00
 Cargo/Função: (3506) CONTR.TEMP.FUNCAO PROF. HABILITADO
 Referência: B-001 Carga Horária: 20 horas semanais
 Un. Adm: (010421) EEPG - PE. WANIR DELFINO CESAR
 A Partir de: 21/10/2009 Até 23/12/2009
 CONTRATO/SEDUC/69823/2009 DE: 19/11/2009

Processo Nº: 1000000520571
 Contratado: (59959/40) ROSENEI FRANCISCO GIMENEZ DA SILVA
 CPF: 460.999.301-59
 Cargo/Função: (3506) CONTR.TEMP.FUNCAO PROF. HABILITADO
 Referência: B-001 Carga Horária: 27 horas semanais
 Un. Adm: (014460) EEPG - JULIO MULLER
 A Partir de: 02/09/2009 Até 23/12/2009
 CONTRATO/SEDUC/69824/2009 DE: 19/11/2009

Processo Nº: 1000000520834
 Contratado: (60574/32) URIAS BOM DESPACHO E SILVA
 CPF: 161.752.801-30
 Cargo/Função: (3506) CONTR.TEMP.FUNCAO PROF. HABILITADO
 Referência: B-001 Carga Horária: 04 horas semanais
 Un. Adm: (076228) MARIA DE ARRUDA MULLER
 A Partir de: 28/10/2009 Até 23/12/2009
 PUBLICADA, REGISTRADA, CUMPR-SE.
 Cuiabá-MT, 19 de Novembro de 2009.
 Sâguas Moraes Sousa
 Secretário de Estado de Educação

O Secretário de Estado de Educação no uso de suas atribuições que lhes são conferidas por lei,
 Resolve: RETIFICAR
 Objeto: CONTRATAÇÃO TEMPORARIA POR MOTIVO DE URGÊNCIA
 CONTRATO/SEDUC/69825/2009 DE: 19/11/2009

Processo Nº: 1000000161677
 Contratado: (60695/28) JOANA PESSOA LOPES DE ARAUJO
 CPF: 074.710.438-73
 Cargo/Função: (3506) CONTR.TEMP.FUNCAO PROF. HABILITADO
 Referência: A-001 Carga Horária: 30 horas semanais
 Un. Adm: (045055) EEPG ARGEU AUGUSTO DE MORAES
 A Partir de: 03/02/2009 Até 31/12/2009
 CONTRATO/SEDUC/69826/2009 DE: 19/11/2009

Processo Nº: 1000000224697
 Contratado: (60695/29) JOANA PESSOA LOPES DE ARAUJO
 CPF: 074.710.438-73
 Cargo/Função: (3506) CONTR.TEMP.FUNCAO PROF. HABILITADO
 Referência: A-001 Carga Horária: 30 horas semanais
 Un. Adm: (045055) EEPG ARGEU AUGUSTO DE MORAES
 A Partir de: 03/02/2009 Até 31/12/2009
 PUBLICADA, REGISTRADA, CUMPR-SE.
 Cuiabá-MT, 19 de Novembro de 2009.
 Sâguas Moraes Sousa
 Secretário de Estado de Educação

O Secretário de Estado de Educação no uso de suas atribuições que lhes são conferidas por lei,
 Resolve: AUTORIZAR
 Objeto: CONTRATAÇÃO TEMPORARIA POR MOTIVO DE URGÊNCIA
 CONTRATO/SEDUC/69827/2009 DE: 19/11/2009

Processo Nº: 1000000520582
 Contratado: (61221/18) EMILIA FURTADO ROMANZINI
 CPF: 429.808.011-00
 Cargo/Função: (3506) CONTR.TEMP.FUNCAO PROF. HABILITADO
 Referência: B-001 Carga Horária: 04 horas semanais
 Un. Adm: (084336) EE PROFESSOR JOAO FLORENTINO SILVA NETO
 A Partir de: 01/09/2009 Até 23/12/2009
 PUBLICADA, REGISTRADA, CUMPR-SE.
 Cuiabá-MT, 19 de Novembro de 2009.
 Sâguas Moraes Sousa
 Secretário de Estado de Educação

O Secretário de Estado de Educação no uso de suas atribuições que lhes são conferidas por lei,
 Resolve: RETIFICAR
 Objeto: CONTRATAÇÃO TEMPORARIA POR MOTIVO DE URGÊNCIA
 CONTRATO/SEDUC/69828/2009 DE: 19/11/2009

Processo Nº: 1000000223576
 Contratado: (63961/4) UBIRANEI DE FREITAS MARINHO
 CPF: 851.422.801-30
 Cargo/Função: (3514) CONTR.TEMP.FUNCAO PROF. NAO HABILIT
 Referência: B-001 Carga Horária: 09 horas semanais
 Un. Adm: (038652) EEPG - 29 DE JULHO
 A Partir de: 25/02/2009 Até 23/12/2009
 CONTRATO/SEDUC/69829/2009 DE: 19/11/2009

Processo Nº: 1000000223577
 Contratado: (63961/5) UBIRANEI DE FREITAS MARINHO
 CPF: 851.422.801-30
 Cargo/Função: (3514) CONTR.TEMP.FUNCAO PROF. NAO HABILIT
 Referência: B-001 Carga Horária: 04 horas semanais

Un. Adm: (038652) EEPG - 29 DE JULHO
 A Partir de: 25/02/2009 Até 13/04/2009
 CONTRATO/SEDUC/69830/2009 DE: 19/11/2009

Processo Nº: 1000000223578
 Contratado: (63961/6) UBIRANEI DE FREITAS MARINHO
 CPF: 851.422.801-30
 Cargo/Função: (3514) CONTR.TEMP.FUNCAO PROF. NAO HABILIT
 Referência: B-001 Carga Horária: 01 hora semanal
 Un. Adm: (038652) EEPG - 29 DE JULHO
 A Partir de: 14/04/2009 Até 23/12/2009
 PUBLICADA, REGISTRADA, CUMPR-SE.
 Cuiabá-MT, 19 de Novembro de 2009.
 Sâguas Moraes Sousa
 Secretário de Estado de Educação

O Secretário de Estado de Educação no uso de suas atribuições que lhes são conferidas por lei,
 Resolve: AUTORIZAR
 Objeto: CONTRATAÇÃO TEMPORARIA POR MOTIVO DE URGÊNCIA
 CONTRATO/SEDUC/69831/2009 DE: 19/11/2009

Processo Nº: 1000000522678
 Contratado: (67259/10) FANIA CAMPOS DOS SANTOS
 CPF: 314.591.451-00
 Cargo/Função: (3506) CONTR.TEMP.FUNCAO PROF. HABILITADO
 Referência: B-001 Carga Horária: 20 horas semanais
 Un. Adm: (011991) EEPG - PROF. NADIR DE OLIVEIRA
 A Partir de: 01/10/2009 Até 23/12/2009
 CONTRATO/SEDUC/69832/2009 DE: 19/11/2009

Processo Nº: 1000000519563
 Contratado: (67830/21) ANA ANDREA SANTOS ALMEIDA
 CPF: 603.781.821-53
 Cargo/Função: (3506) CONTR.TEMP.FUNCAO PROF. HABILITADO
 Referência: B-001 Carga Horária: 11 horas semanais
 Un. Adm: (040452) EEPG - "GOV. JULIO STRUBING MULLER"
 A Partir de: 20/10/2009 Até 23/12/2009
 CONTRATO/SEDUC/69833/2009 DE: 19/11/2009

Processo Nº: 1000000504977
 Contratado: (68649/5) JUCINEY MANOEL GOMES
 CPF: 551.677.211-72
 Cargo/Função: (3476) APOIO ADM. EDUCACIONAL-ELEMENTAR
 Referência: A-001 Carga Horária: 30 horas semanais
 Un. Adm: (154172) E.E. LUIZ CARLOS CECONELO
 A Partir de: 02/09/2009 Até 31/12/2009
 CONTRATO/SEDUC/69834/2009 DE: 19/11/2009

Processo Nº: 1000000519924
 Contratado: (69749/39) JOCILENE CAMPOS DE CARVALHO
 CPF: 568.301.221-04
 Cargo/Função: (3506) CONTR.TEMP.FUNCAO PROF. HABILITADO
 Referência: B-001 Carga Horária: 02 horas semanais
 Un. Adm: (010596) EEPG - PRESIDENTE MEDICI
 A Partir de: 01/08/2009 Até 23/12/2009
 CONTRATO/SEDUC/69835/2009 DE: 19/11/2009

Processo Nº: 1000000522832
 Contratado: (70721/12) MARIA DA CONCEIÇÃO ROCHA BRITO
 CPF: 564.649.325-00
 Cargo/Função: (3468) TECNICO ADMINISTRATIVO EDUCACIONAL
 Referência: A-001 Carga Horária: 30 horas semanais
 Un. Adm: (041165) ASSESSORIA PEDAGOGICA - SAO FELIX DO ARA
 A Partir de: 05/11/2009 Até 23/12/2009
 CONTRATO/SEDUC/69836/2009 DE: 19/11/2009

Processo Nº: 1000000519931
 Contratado: (70901/44) BIANCA BORGES DE FREITAS
 CPF: 651.111.411-20
 Cargo/Função: (3506) CONTR.TEMP.FUNCAO PROF. HABILITADO
 Referência: B-001 Carga Horária: 09 horas semanais
 Un. Adm: (012084) EEEB - PORFIRIA PAULA DE CAMPOS
 A Partir de: 01/11/2009 Até 23/12/2009
 CONTRATO/SEDUC/69837/2009 DE: 19/11/2009

Processo Nº: 1000000517150
 Contratado: (71269/10) DAGMAR APARECIDA TEODORO GATTI
 CPF: 208.559.151-53
 Cargo/Função: (3506) CONTR.TEMP.FUNCAO PROF. HABILITADO
 Referência: A-001 Carga Horária: 10 horas semanais
 Un. Adm: (014176) EEPG - MARTINIANO CARLOS PEREIRA
 A Partir de: 30/09/2009 Até 23/12/2009
 CONTRATO/SEDUC/69838/2009 DE: 19/11/2009

Processo Nº: 1000000517158
 Contratado: (71269/11) DAGMAR APARECIDA TEODORO GATTI
 CPF: 208.559.151-53
 Cargo/Função: (3506) CONTR.TEMP.FUNCAO PROF. HABILITADO
 Referência: A-001 Carga Horária: 04 horas semanais
 Un. Adm: (014176) EEPG - MARTINIANO CARLOS PEREIRA
 A Partir de: 05/08/2009 Até 23/12/2009
 CONTRATO/SEDUC/69839/2009 DE: 19/11/2009

Processo Nº: 1000000517185
 Contratado: (71269/12) DAGMAR APARECIDA TEODORO GATTI
 CPF: 208.559.151-53
 Cargo/Função: (3506) CONTR.TEMP.FUNCAO PROF. HABILITADO
 Referência: A-001 Carga Horária: 01 hora semanal
 Un. Adm: (014176) EEPG - MARTINIANO CARLOS PEREIRA
 A Partir de: 05/08/2009 Até 23/12/2009
 CONTRATO/SEDUC/69840/2009 DE: 19/11/2009

Processo Nº: 1000000517672
 Contratado: (71269/13) DAGMAR APARECIDA TEODORO GATTI
 CPF: 208.559.151-53
 Cargo/Função: (3506) CONTR.TEMP.FUNCAO PROF. HABILITADO
 Referência: A-001 Carga Horária: 01 hora semanal
 Un. Adm: (014176) EEPG - MARTINIANO CARLOS PEREIRA
 A Partir de: 05/08/2009 Até 23/12/2009
 CONTRATO/SEDUC/69841/2009 DE: 19/11/2009

Processo Nº: 1000000509997
 Contratado: (75488/17) MARA MARQUES DE OLIVEIRA
 CPF: 893.214.641-15
 Cargo/Função: (3506) CONTR.TEMP.FUNCAO PROF. HABILITADO
 Referência: B-001 Carga Horária: 07 horas semanais
 Un. Adm: (049867) EEEF PROF. VASTI PEREIRA DA CONCEICAO
 A Partir de: 01/08/2009 Até 23/12/2009
 CONTRATO/SEDUC/69842/2009 DE: 19/11/2009

Processo Nº: 1000000520836
 Contratado: (7589/3) ACELINA ALVES TERRA
 CPF: 141.435.341-34
 Cargo/Função: (3468) TECNICO ADMINISTRATIVO EDUCACIONAL

Referência: A-001 Carga Horária: 30 horas semanais
 Un. Adm: (010596) EEPG - PRESIDENTE MEDICI
 A Partir de: 01/10/2009 Até 31/10/2009
 PUBLICADA, REGISTRADA, CUMPRÁ-SE.
 Cuiabá-MT, 19 de Novembro de 2009.
 Sâguas Moraes Sousa
 Secretário de Estado de Educação

O Secretário de Estado de Educação no uso de suas atribuições que lhes são conferidas por lei,
 Resolve: RETIFICAR

Objeto: CONTRATAÇÃO TEMPORARIA POR MOTIVO DE URGÊNCIA
 CONTRATO/SEDUC/69843/2009 DE: 19/11/2009

Processo N°: 100000023060
 Contratado: (77964/12) MARIA APARECIDA ARAUJO
 CPF: 229.696.241-68
 Cargo/Função: (3476) APOIO ADM. EDUCACIONAL-ELEMENTAR
 Referência: A-001 Carga Horária: 30 horas semanais
 Un. Adm: (038733) CR. EST. ENS. FD. MARIA EUNICE DUARTE BARROS
 A Partir de: 28/01/2009 Até 23/12/2009
 PUBLICADA, REGISTRADA, CUMPRÁ-SE.
 Cuiabá-MT, 19 de Novembro de 2009.
 Sâguas Moraes Sousa
 Secretário de Estado de Educação

O Secretário de Estado de Educação no uso de suas atribuições que lhes são conferidas por lei,
 Resolve: AUTORIZAR

Objeto: CONTRATAÇÃO TEMPORARIA POR MOTIVO DE URGÊNCIA
 CONTRATO/SEDUC/69844/2009 DE: 19/11/2009

Processo N°: 1000000518186
 Contratado: (79421/37) MARIA ODILIA FRANCO DA SILVA
 CPF: 838.186.691-04
 Cargo/Função: (3506) CONTR. TEMP. FUNCAO PROF. HABILITADO
 Referência: B-001 Carga Horária: 08 horas semanais
 Un. Adm: (012262) E. EST. PROF. HONORIO RODRIGUES DE AMORIM
 A Partir de: 16/07/2009 Até 23/12/2009
 PUBLICADA, REGISTRADA, CUMPRÁ-SE.
 Cuiabá-MT, 19 de Novembro de 2009.
 Sâguas Moraes Sousa
 Secretário de Estado de Educação

O Secretário de Estado de Educação no uso de suas atribuições que lhes são conferidas por lei,
 Resolve: CANCELAR

Objeto: CONTRATAÇÃO TEMPORARIA POR MOTIVO DE URGÊNCIA
 CONTRATO/SEDUC/69845/2009 DE: 19/11/2009

Processo N°: 1000000467896
 Contratado: (82820/20) ROSINEIA DE SOUZA
 CPF: 459.695.741-04
 Cargo/Função: (3506) CONTR. TEMP. FUNCAO PROF. HABILITADO
 Un. Adm: (011703) EEPG - PROF. DEMETRIO COSTA PEREIRA
 Em: 05/11/2009
 PUBLICADA, REGISTRADA, CUMPRÁ-SE.
 Cuiabá-MT, 19 de Novembro de 2009.
 Sâguas Moraes Sousa
 Secretário de Estado de Educação

O Secretário de Estado de Educação no uso de suas atribuições que lhes são conferidas por lei,
 Resolve: AUTORIZAR

Objeto: CONTRATAÇÃO TEMPORARIA POR MOTIVO DE URGÊNCIA
 CONTRATO/SEDUC/69846/2009 DE: 19/11/2009

Processo N°: 1000000520246
 Contratado: (88399/21) JOSE FILHO LOPES
 CPF: 420.637.281-00
 Cargo/Função: (3476) APOIO ADM. EDUCACIONAL-ELEMENTAR
 Referência: A-001 Carga Horária: 30 horas semanais
 Un. Adm: (040606) ASSESSORIA PEDAGOGICA - BARRA DO GARCAS
 A Partir de: 07/11/2009 Até 31/12/2009
 PUBLICADA, REGISTRADA, CUMPRÁ-SE.
 Cuiabá-MT, 19 de Novembro de 2009.
 Sâguas Moraes Sousa
 Secretário de Estado de Educação

O Secretário de Estado de Educação no uso de suas atribuições que lhes são conferidas por lei,
 Resolve: RETIFICAR

Objeto: CONTRATAÇÃO TEMPORARIA POR MOTIVO DE URGÊNCIA
 CONTRATO/SEDUC/69847/2009 DE: 19/11/2009

Processo N°: 1000000022968
 Contratado: (88975/21) ORLANDO SILVA DE OLIVEIRA
 CPF: 395.243.701-82
 Cargo/Função: (3476) APOIO ADM. EDUCACIONAL-ELEMENTAR
 Referência: A-001 Carga Horária: 30 horas semanais
 Un. Adm: (038725) CR. EST. ENS. FUND. NASLA JOAQUIM ASCHAR
 A Partir de: 28/01/2009 Até 23/12/2009
 PUBLICADA, REGISTRADA, CUMPRÁ-SE.
 Cuiabá-MT, 19 de Novembro de 2009.
 Sâguas Moraes Sousa
 Secretário de Estado de Educação

O Secretário de Estado de Educação no uso de suas atribuições que lhes são conferidas por lei,
 Resolve: AUTORIZAR

Objeto: CONTRATAÇÃO TEMPORARIA POR MOTIVO DE URGÊNCIA
 CONTRATO/SEDUC/69848/2009 DE: 19/11/2009

Processo N°: 1000000521726
 Contratado: (89216/13) ADILSON ALVES DE ALMEIDA
 CPF: 679.400.642-15
 Cargo/Função: (3506) CONTR. TEMP. FUNCAO PROF. HABILITADO
 Referência: B-001 Carga Horária: 01 hora semanal
 Un. Adm: (065498) EEPG OLAVO BILAC
 A Partir de: 08/02/2009 Até 23/12/2009
 CONTRATO/SEDUC/69849/2009 DE: 19/11/2009

Processo N°: 1000000518538
 Contratado: (90251/9) JOAO PAULO MACHADO DA SILVA
 CPF: 934.698.701-44
 Cargo/Função: (3506) CONTR. TEMP. FUNCAO PROF. HABILITADO
 Referência: B-001 Carga Horária: 08 horas semanais
 Un. Adm: (124907) E.E. TEOTONIO CARLOS DA CUNHA
 A Partir de: 27/10/2009 Até 23/12/2009

CONTRATO/SEDUC/69850/2009 DE: 19/11/2009

Processo N°: 1000000520569
 Contratado: (90467/21) CLETON VALEJO
 CPF: 570.571.921-34
 Cargo/Função: (3506) CONTR. TEMP. FUNCAO PROF. HABILITADO
 Referência: B-001 Carga Horária: 08 horas semanais
 Un. Adm: (084336) EE PROFESSOR JOAO FLORENTINO SILVA NETO
 A Partir de: 01/09/2009 Até 23/12/2009

CONTRATO/SEDUC/69851/2009 DE: 19/11/2009

Processo N°: 1000000503111
 Contratado: (92068/10) VALDIRENE FELIPA DE ARRUDA
 CPF: 934.191.471-04
 Cargo/Função: (3506) CONTR. TEMP. FUNCAO PROF. HABILITADO
 Referência: B-001 Carga Horária: 03 horas semanais
 Un. Adm: (060216) EEBB MISSIONARIO GUNNAR VINGREN-1
 A Partir de: 22/09/2009 Até 06/10/2009
 PUBLICADA, REGISTRADA, CUMPRÁ-SE.
 Cuiabá-MT, 19 de Novembro de 2009.
 Sâguas Moraes Sousa
 Secretário de Estado de Educação

O Secretário de Estado de Educação no uso de suas atribuições que lhes são conferidas por lei,
 Resolve: RETIFICAR

Objeto: CONTRATAÇÃO TEMPORARIA POR MOTIVO DE URGÊNCIA
 CONTRATO/SEDUC/69852/2009 DE: 19/11/2009

Processo N°: 1000000013434
 Contratado: (93862/11) VERA LUCIA BORGES DO ESPIRITO SANTO
 CPF: 328.326.991-20
 Cargo/Função: (3476) APOIO ADM. EDUCACIONAL-ELEMENTAR
 Referência: A-001 Carga Horária: 30 horas semanais
 Un. Adm: (038733) CR. EST. ENS. FD. MARIA EUNICE DUARTE BARROS
 A Partir de: 28/01/2009 Até 18/12/2009
 PUBLICADA, REGISTRADA, CUMPRÁ-SE.
 Cuiabá-MT, 19 de Novembro de 2009.
 Sâguas Moraes Sousa
 Secretário de Estado de Educação

O Secretário de Estado de Educação no uso de suas atribuições que lhes são conferidas por lei,
 Resolve: AUTORIZAR

Objeto: CONTRATAÇÃO TEMPORARIA POR MOTIVO DE URGÊNCIA
 CONTRATO/SEDUC/69853/2009 DE: 19/11/2009

Processo N°: 1000000523205
 Contratado: (94953/13) DOMINGOS SAVIO RODRIGUES DE OLIVEIRA
 CPF: 502.380.781-91
 Cargo/Função: (3506) CONTR. TEMP. FUNCAO PROF. HABILITADO
 Referência: B-001 Carga Horária: 02 horas semanais
 Un. Adm: (119210) E.E. WELLINGTON FLAVIANO COELHO
 A Partir de: 02/02/2009 Até 13/05/2009

CONTRATO/SEDUC/69854/2009 DE: 19/11/2009

Processo N°: 1000000519199
 Contratado: (95924/21) MARISA MADALENA DOS SANTOS JANDREY
 CPF: 403.959.441-04
 Cargo/Função: (3506) CONTR. TEMP. FUNCAO PROF. HABILITADO
 Referência: B-001 Carga Horária: 02 horas semanais
 Un. Adm: (069469) EE BERNARDINO GOMES DA LUZ
 A Partir de: 02/10/2009 Até 23/12/2009

CONTRATO/SEDUC/69855/2009 DE: 19/11/2009

Processo N°: 1000000523238
 Contratado: (97943/13) RITA MIRANDA DE MATOS
 CPF: 023.061.919-30
 Cargo/Função: (3506) CONTR. TEMP. FUNCAO PROF. HABILITADO
 Referência: B-001 Carga Horária: 12 horas semanais
 Un. Adm: (011118) EEPG - RAMIRO BERNARDO DA SILVA
 A Partir de: 26/10/2009 Até 23/12/2009
 PUBLICADA, REGISTRADA, CUMPRÁ-SE.
 Cuiabá-MT, 19 de Novembro de 2009.
 Sâguas Moraes Sousa
 Secretário de Estado de Educação

O Secretário de Estado de Educação no uso de suas atribuições que lhes são conferidas por lei,
 Resolve: RETIFICAR

Objeto: CONTRATAÇÃO TEMPORARIA POR MOTIVO DE URGÊNCIA
 CONTRATO/SEDUC/69856/2009 DE: 19/11/2009

Processo N°: 1000000011732
 Contratado: (98072/10) FABIANA DE JESUS ALMEIDA CARVALHO
 CPF: 593.696.471-04
 Cargo/Função: (3468) TECNICO ADMINISTRATIVO EDUCACIONAL
 Referência: A-001 Carga Horária: 30 horas semanais
 Un. Adm: (012912) EEPG ARLINDA PESSOA MARBECK MORRECK
 A Partir de: 02/02/2009 Até 31/12/2009
 PUBLICADA, REGISTRADA, CUMPRÁ-SE.
 Cuiabá-MT, 19 de Novembro de 2009.
 Sâguas Moraes Sousa
 Secretário de Estado de Educação

O Secretário de Estado de Educação no uso de suas atribuições que lhes são conferidas por lei,
 Resolve: AUTORIZAR

Objeto: CONTRATAÇÃO TEMPORARIA POR MOTIVO DE URGÊNCIA
 CONTRATO/SEDUC/69857/2009 DE: 19/11/2009

Processo N°: 1000000518685
 Contratado: (99548/41) ELIAS DA SILVA REZENDE
 CPF: 523.262.761-91
 Cargo/Função: (3506) CONTR. TEMP. FUNCAO PROF. HABILITADO
 Referência: B-001 Carga Horária: 01 hora semanal
 Un. Adm: (015636) EEPG - JOAO PAULO I
 A Partir de: 28/10/2009 Até 23/12/2009
 PUBLICADA, REGISTRADA, CUMPRÁ-SE.
 Cuiabá-MT, 19 de Novembro de 2009.
 Sâguas Moraes Sousa
 Secretário de Estado de Educação

O Secretário de Estado de Educação no uso de suas atribuições que lhes são conferidas por lei,
 Resolve: AUTORIZAR

Objeto: CONTRATO TEMPORARIO EM SUBSTITUIÇÃO POR MOTIVO DE URGÊNCIA
 CONTRATO/SEDUC/69858/2009 DE: 19/11/2009

Processo N°: 1000000520924
 Contratado: (100133/8) JONADIR PEDROSO DA SILVA

<p>CPF: 415.511.171-34 Cargo/Função: (3506) CONTR.TEMP.FUNCAO PROF. HABILITADO Referência: B-001 Carga Horária: 10H Un. Adm: (016314) EEPGG - 13 DE MAIO Substituído: (66476) ROSINETE DA SILVA GUILHERME A Partir de: 09/09/2009 Até 30/11/2009</p>	<p>Substituído: (129628) PERICLES CARLOS FERREIRA A Partir de: 21/08/2009 Até 18/09/2009</p>
<p>CONTRATO/SEDUC/69859/2009 DE: 19/11/2009</p> <p>Processo N°: 1000000520707 Contratado: (100630/10) DALVA MARIA DE LIMA CPF: 556.892.561-53 Cargo/Função: (3506) CONTR.TEMP.FUNCAO PROF. HABILITADO Referência: B-001 Carga Horária: 01H Un. Adm: (011550) EEPGG - GETULIO VARGAS Substituído: (97782) MARCIA PEREIRA DOS SANTOS A Partir de: 20/09/2009 Até 30/11/2009</p>	<p>CONTRATO/SEDUC/69871/2009 DE: 19/11/2009</p> <p>Processo N°: 1000000520763 Contratado: (123619/6) ADELIA STEDILE CPF: 816.569.121-04 Cargo/Função: (3506) CONTR.TEMP.FUNCAO PROF. HABILITADO Referência: B-001 Carga Horária: 10H Un. Adm: (124125) E.E. ETELVINA F.DE CERQUEIRA DIAMANTE Substituído: (129628) PERICLES CARLOS FERREIRA A Partir de: 21/09/2009 Até 15/10/2009</p>
<p>CONTRATO/SEDUC/69860/2009 DE: 19/11/2009</p> <p>Processo N°: 1000000522610 Contratado: (106918/15) SANDRA CANDIDA BINDANDI CPF: 523.393.941-04 Cargo/Função: (3506) CONTR.TEMP.FUNCAO PROF. HABILITADO Referência: B-001 Carga Horária: 07H Un. Adm: (084336) EE PROFESSOR JOAO FLORENTINO SILVA NETO Substituído: (210114) CRISTIANE ROSA VALENTIM PEREIRA A Partir de: 17/09/2009 Até 31/10/2009</p>	<p>CONTRATO/SEDUC/69872/2009 DE: 19/11/2009</p> <p>Processo N°: 1000000517428 Contratado: (128449/3) ITANIA PATRICIA DOS SANTOS CRUZ CPF: 032.781.564-71 Cargo/Função: (3506) CONTR.TEMP.FUNCAO PROF. HABILITADO Referência: B-001 Carga Horária: 06H Un. Adm: (049964) EEPGG FRANCISCO SALDANHA NETO Substituído: (130515) ALESSANDRA FERNANDA FIGUEIRA A Partir de: 28/09/2009 Até 25/10/2009</p>
<p>CONTRATO/SEDUC/69861/2009 DE: 19/11/2009</p> <p>Processo N°: 1000000521917 Contratado: (106961/22) CASSIA REGINA RODRIGUES SILVA CPF: 968.817.201-49 Cargo/Função: (3506) CONTR.TEMP.FUNCAO PROF. HABILITADO Referência: B-001 Carga Horária: 08H Un. Adm: (016144) EEPGG JUIIARA Substituído: (51700) CRISTIANE RIBEIRO DA SILVA A Partir de: 16/09/2009 Até 07/10/2009</p>	<p>CONTRATO/SEDUC/69873/2009 DE: 19/11/2009</p> <p>Processo N°: 1000000518743 Contratado: (129781/7) SIDNEIS DELFINO DUARTE CPF: 653.577.281-00 Cargo/Função: (3476) APOIO ADM. EDUCACIONAL-ELEMENTAR Referência: A-001 Carga Horária: 30H Un. Adm: (153958) E.E.INDIGENA TEREZA DE KOMOMOYA KOVORO Substituído: (129776) ELIZA REGINALDO JORGE A Partir de: 21/08/2009 Até 18/12/2009</p>
<p>CONTRATO/SEDUC/69862/2009 DE: 19/11/2009</p> <p>Processo N°: 1000000521921 Contratado: (106961/23) CASSIA REGINA RODRIGUES SILVA CPF: 968.817.201-49 Cargo/Função: (3506) CONTR.TEMP.FUNCAO PROF. HABILITADO Referência: B-001 Carga Horária: 01H Un. Adm: (016144) EEPGG JUIIARA Substituído: (51700) CRISTIANE RIBEIRO DA SILVA A Partir de: 16/09/2009 Até 07/10/2009</p>	<p>CONTRATO/SEDUC/69874/2009 DE: 19/11/2009</p> <p>Processo N°: 1000000522606 Contratado: (130194/8) GHEISIANE ETEVOLDA CAMPOS SANTOS CPF: 003.083.491-05 Cargo/Função: (3506) CONTR.TEMP.FUNCAO PROF. HABILITADO Referência: B-001 Carga Horária: 04H Un. Adm: (011991) EEPGG - PROF. NADIR DE OLIVEIRA Substituído: (91444) EDILEUZA MAZARO RIGHI A Partir de: 11/09/2009 Até 11/11/2009</p>
<p>CONTRATO/SEDUC/69863/2009 DE: 19/11/2009</p> <p>Processo N°: 1000000521925 Contratado: (106961/24) CASSIA REGINA RODRIGUES SILVA CPF: 968.817.201-49 Cargo/Função: (3506) CONTR.TEMP.FUNCAO PROF. HABILITADO Referência: B-001 Carga Horária: 05H Un. Adm: (016144) EEPGG JUIIARA Substituído: (51700) CRISTIANE RIBEIRO DA SILVA A Partir de: 16/09/2009 Até 07/10/2009</p>	<p>CONTRATO/SEDUC/69875/2009 DE: 19/11/2009</p> <p>Processo N°: 1000000521802 Contratado: (132864/17) GISMEIRE APARECIDA NOGUEIRA CPF: 973.973.001-97 Cargo/Função: (3506) CONTR.TEMP.FUNCAO PROF. HABILITADO Referência: B-001 Carga Horária: 20H Un. Adm: (016020) EEPG - PROF. JOAO BATISTA Substituído: (88388) ALEXANDRA REGINA GOMES DE LIMA FORTUNATO A Partir de: 18/07/2009 Até 14/09/2009</p>
<p>CONTRATO/SEDUC/69864/2009 DE: 19/11/2009</p> <p>Processo N°: 1000000521832 Contratado: (112833/12) VANIA DA SILVA MOREIRA CPF: 690.541.001-25 Cargo/Função: (3514) CONTR.TEMP.FUNCAO PROF. HABILITADO Referência: A-001 Carga Horária: 20H Un. Adm: (012289) EPG - IRMAOS DO CAMINHO Substituído: (49499) ROZANE MARIA DE FRANCA A Partir de: 17/09/2009 Até 26/10/2009</p>	<p>CONTRATO/SEDUC/69876/2009 DE: 19/11/2009</p> <p>Processo N°: 1000000522642 Contratado: (135044/9) NAIR VENDRAMINI DE CAMPOS CPF: 139.597.558-21 Cargo/Função: (3506) CONTR.TEMP.FUNCAO PROF. HABILITADO Referência: B-001 Carga Horária: 20H Un. Adm: (011703) EEPGG - PROF. DEMETRIO COSTA PEREIRA Substituído: (96127) REJANE LOFFLER A Partir de: 26/10/2009 Até 23/12/2009</p>
<p>CONTRATO/SEDUC/69865/2009 DE: 19/11/2009</p> <p>Processo N°: 1000000518043 Contratado: (119917/5) JOSIANE DA SILVA ASSIS CPF: 924.515.351-72 Cargo/Função: (3506) CONTR.TEMP.FUNCAO PROF. HABILITADO Referência: B-001 Carga Horária: 10H Un. Adm: (049883) E.E. ANDRE MAGGI Substituído: (130865) RINALDO CARDOSO MEIRA A Partir de: 03/09/2009 Até 16/09/2009</p>	<p>CONTRATO/SEDUC/69877/2009 DE: 19/11/2009</p> <p>Processo N°: 1000000521825 Contratado: (140879/3) FRANCINEIDE VIEIRA DOS SANTOS COSTA CPF: 029.553.071-57 Cargo/Função: (3476) APOIO ADM. EDUCACIONAL-ELEMENTAR Referência: A-001 Carga Horária: 30H Un. Adm: (038520) EEPG - ANTONIO CARLOS DE BRITO Substituído: (211488) CONSUELO LOURENÇA AIARDES A Partir de: 14/08/2009 Até 30/10/2009</p>
<p>CONTRATO/SEDUC/69866/2009 DE: 19/11/2009</p> <p>Processo N°: 1000000517361 Contratado: (122583/13) CATARINA MARGARETH LIMA DE OLIVEIRA CPF: 842.576.609-53 Cargo/Função: (3506) CONTR.TEMP.FUNCAO PROF. HABILITADO Referência: B-001 Carga Horária: 16H Un. Adm: (011037) EEPGG - PROF. RENILDA SILVA MORAES Substituído: (14939) ANEZIA SANTA FRANCISCO A Partir de: 19/08/2009 Até 16/09/2009</p>	<p>CONTRATO/SEDUC/69878/2009 DE: 19/11/2009</p> <p>Processo N°: 1000000520368 Contratado: (141165/7) CRISTIANO COSTA PEREIRA CPF: 590.006.941-91 Cargo/Função: (3506) CONTR.TEMP.FUNCAO PROF. HABILITADO Referência: B-001 Carga Horária: 08H Un. Adm: (015105) EEPG - 9 DE JULHO Substituído: (128541) CAROLINE BRANCHER A Partir de: 29/09/2009 Até 15/12/2009</p>
<p>CONTRATO/SEDUC/69867/2009 DE: 19/11/2009</p> <p>Processo N°: 1000000522597 Contratado: (122590/13) JORGE DOMINGOS DE MORAES CPF: 824.846.861-53 Cargo/Função: (3506) CONTR.TEMP.FUNCAO PROF. HABILITADO Referência: B-001 Carga Horária: 08H Un. Adm: (011991) EEPGG - PROF. NADIR DE OLIVEIRA Substituído: (91444) EDILEUZA MAZARO RIGHI A Partir de: 11/09/2009 Até 11/11/2009</p>	<p>CONTRATO/SEDUC/69879/2009 DE: 19/11/2009</p> <p>Processo N°: 1000000518867 Contratado: (201932/3) MARNY APARECIDA DE OLIVEIRA CPF: 935.950.931-00 Cargo/Função: (3476) APOIO ADM. EDUCACIONAL-ELEMENTAR Referência: A-001 Carga Horária: 30H Un. Adm: (069523) EE CONQUISTA D'OESTE Substituído: (144155) CLEONICE FERREIRA CHELIS DE CARVALHO A Partir de: 10/09/2009 Até 30/10/2009</p>
<p>CONTRATO/SEDUC/69868/2009 DE: 19/11/2009</p> <p>Processo N°: 1000000521699 Contratado: (122796/7) ELIANE CRISTINA DE MORAIS CPF: 922.940.301-68 Cargo/Função: (3506) CONTR.TEMP.FUNCAO PROF. HABILITADO Referência: B-001 Carga Horária: 08H Un. Adm: (012440) EEPG - VER. AMARILIO GOMES DA SILVA Substituído: (94746) CIDENE ROME DO NASCIMENTO PRADO A Partir de: 11/09/2009 Até 11/11/2009</p>	<p>CONTRATO/SEDUC/69882/2009 DE: 19/11/2009</p> <p>Processo N°: 1000000521780 Contratado: (205370/7) ALEXANDRINA SANTANA DA COSTA CPF: 411.847.931-15 Cargo/Função: (3514) CONTR.TEMP.FUNCAO PROF. HABILITADO Referência: A-001 Carga Horária: 20H Un. Adm: (013897) EEPG - ZELIA COSTA DE ALMEIDA Substituído: (213071) GEDIANE NOGUEIRA PEGO A Partir de: 06/10/2009 Até 23/12/2009</p>
<p>CONTRATO/SEDUC/69869/2009 DE: 19/11/2009</p> <p>Processo N°: 1000000521701 Contratado: (122796/8) ELIANE CRISTINA DE MORAIS CPF: 922.940.301-68 Cargo/Função: (3506) CONTR.TEMP.FUNCAO PROF. HABILITADO Referência: B-001 Carga Horária: 12H Un. Adm: (012440) EEPG - VER. AMARILIO GOMES DA SILVA Substituído: (94746) CIDENE ROME DO NASCIMENTO PRADO A Partir de: 11/09/2009 Até 11/11/2009</p>	<p>CONTRATO/SEDUC/69883/2009 DE: 19/11/2009</p> <p>Processo N°: 1000000524749 Contratado: (206923/12) AMADO MARIANO DA SILVA CPF: 630.460.161-15 Cargo/Função: (3506) CONTR.TEMP.FUNCAO PROF. HABILITADO Referência: B-001 Carga Horária: 08H Un. Adm: (021091) EEPGG - CLENIA ROSALINA SOUZA Substituído: (75314) JOAO SOARES A Partir de: 10/11/2009 Até 09/12/2009</p>
<p>CONTRATO/SEDUC/69870/2009 DE: 19/11/2009</p> <p>Processo N°: 1000000520756 Contratado: (123619/5) ADELIA STEDILE CPF: 816.569.121-04 Cargo/Função: (3506) CONTR.TEMP.FUNCAO PROF. HABILITADO Referência: B-001 Carga Horária: 10H Un. Adm: (124125) E.E. ETELVINA F.DE CERQUEIRA DIAMANTE</p>	<p>CONTRATO/SEDUC/69884/2009 DE: 19/11/2009</p> <p>Processo N°: 1000000521805 Contratado: (208934/2) ROSANGELA VICENTE DOS SANTOS CPF: 098.826.757-86 Cargo/Função: (3476) APOIO ADM. EDUCACIONAL-ELEMENTAR Referência: A-001 Carga Horária: 30H Un. Adm: (049549) EEPGG SAO MIGUEL Substituído: (144891) ANGELA LUZIA VALERIANO PEREIRA A Partir de: 02/11/2009 Até 15/11/2009</p>
	<p>CONTRATO/SEDUC/69885/2009 DE: 19/11/2009</p> <p>Processo N°: 1000000518010</p>

Contratado: (209085/3) MARCIA BELEM DE SOUZA
 CPF: 897.641.371-72
 Cargo/Função: (3506) CONTR.TEMP.FUNCAO PROF. HABILITADO
 Referência: B-001 Carga Horária: 03H
 Un. Adm: (009610) EEPG - ANTONIO EPAMINONDAS
 Substituído: (89644) REGINA LUCIA PAES RODRIGUES
 A Partir de: 06/08/2009 Até 03/12/2009
CONTRATO/SEDUC/69886/2009 DE: 19/11/2009
 Processo N°: 1000000518279
 Contratado: (210442/3) SHYLTON KLAKEAR CELESTINO PEREIRA
 CPF: 019.888.861-98
 Cargo/Função: (3514) CONTR.TEMP.FUNCAO PROF. HABILITADO
 Referência: A-001 Carga Horária: 20H
 Un. Adm: (014150) EEPG - SANTA TEREZINHA
 Substituído: (109105) ANA AMELIA TEIXEIRA DOS REIS BEQUIMAN
 A Partir de: 02/06/2009 Até 17/06/2009
CONTRATO/SEDUC/69887/2009 DE: 19/11/2009
 Processo N°: 1000000518280
 Contratado: (210442/4) SHYLTON KLAKEAR CELESTINO PEREIRA
 CPF: 019.888.861-98
 Cargo/Função: (3514) CONTR.TEMP.FUNCAO PROF. HABILITADO
 Referência: A-001 Carga Horária: 20H
 Un. Adm: (014150) EEPG - SANTA TEREZINHA
 Substituído: (109105) ANA AMELIA TEIXEIRA DOS REIS BEQUIMAN
 A Partir de: 18/06/2009 Até 02/07/2009
CONTRATO/SEDUC/69888/2009 DE: 19/11/2009
 Processo N°: 1000000520455
 Contratado: (210670/4) MARIA MADALENA DOMINGOS DA SILVA
 CPF: 872.656.801-20
 Cargo/Função: (3506) CONTR.TEMP.FUNCAO PROF. HABILITADO
 Referência: B-001 Carga Horária: 10H
 Un. Adm: (013013) EEPG - SAO DOMINGOS SAVIO
 Substituído: (133173) KLEIA MIRANDA ROCHA ABREU
 A Partir de: 21/09/2009 Até 23/12/2009
CONTRATO/SEDUC/69889/2009 DE: 19/11/2009
 Processo N°: 1000000520460
 Contratado: (210670/5) MARIA MADALENA DOMINGOS DA SILVA
 CPF: 872.656.801-20
 Cargo/Função: (3506) CONTR.TEMP.FUNCAO PROF. HABILITADO
 Referência: B-001 Carga Horária: 06H
 Un. Adm: (013013) EEPG - SAO DOMINGOS SAVIO
 Substituído: (133173) KLEIA MIRANDA ROCHA ABREU
 A Partir de: 21/09/2009 Até 23/12/2009
CONTRATO/SEDUC/69890/2009 DE: 19/11/2009
 Processo N°: 1000000519215
 Contratado: (211885/12) FATIANA DA MOTA PEREIRA
 CPF: 908.685.872-49
 Cargo/Função: (3506) CONTR.TEMP.FUNCAO PROF. HABILITADO
 Referência: B-001 Carga Horária: 01H
 Un. Adm: (015636) EEPG - JOAO PAULO I
 Substituído: (121083) FATIMA APARECIDA COLODEL DE SOUZA
 A Partir de: 01/10/2009 Até 13/10/2009
CONTRATO/SEDUC/69891/2009 DE: 19/11/2009
 Processo N°: 1000000520685
 Contratado: (212448/3) ELISANGELA MARIA FRANCISCA LEITE
 CPF: 012.652.541-25
 Cargo/Função: (3476) APOIO ADM. EDUCACIONAL-ELEMENTAR
 Referência: A-001 Carga Horária: 30H
 Un. Adm: (013684) EEPG - CEL JULIO MULLER
 Substituído: (126279) LUCIANA FERREIRA NASCIMENTO
 A Partir de: 15/10/2009 Até 23/12/2009
CONTRATO/SEDUC/69892/2009 DE: 19/11/2009
 Processo N°: 1000000503672
 Contratado: (213167/3) MARIA JANETA MUNDWA RIKBARTSA
 CPF: 018.654.691-22
 Cargo/Função: (3476) APOIO ADM. EDUCACIONAL-ELEMENTAR
 Referência: A-001 Carga Horária: 30H
 Un. Adm: (014591) EEPG - ANTONIO FRANCISCO LISBOA
 Substituído: (201698) ANGELICA MIRANDA DA SILVA
 A Partir de: 15/09/2009 Até 26/10/2009
CONTRATO/SEDUC/69893/2009 DE: 19/11/2009
 Processo N°: 1000000500931
 Contratado: (213433/3) MARIA CICERA DE SOUZA
 CPF: 458.925.201-53
 Cargo/Função: (3476) APOIO ADM. EDUCACIONAL-ELEMENTAR
 Referência: A-001 Carga Horária: 30H
 Un. Adm: (015610) EEPG - LUDOVICO DA RIVA NETO
 Substituído: (128189) MARIA BETANHA SOUZA DE MORAIS
 A Partir de: 11/09/2009 Até 10/10/2009
CONTRATO/SEDUC/69894/2009 DE: 19/11/2009
 Processo N°: 1000000517484
 Contratado: (213669/5) ADRIANA OTONI PEREIRA
 CPF: 026.023.871-69
 Cargo/Função: (3514) CONTR.TEMP.FUNCAO PROF. HABILITADO
 Referência: A-001 Carga Horária: 01H
 Un. Adm: (104256) E. E. BENICIO TREL DA SILVA-COTRIGUACU
 Substituído: (93527) MARIA DA LUZ PEREIRA DE ABREU
 A Partir de: 17/08/2009 Até 14/11/2009
CONTRATO/SEDUC/69895/2009 DE: 19/11/2009
 Processo N°: 1000000518848
 Contratado: (213875/3) APARECIDA SANTOS BARROS
 CPF: 002.868.921-62
 Cargo/Função: (3476) APOIO ADM. EDUCACIONAL-ELEMENTAR
 Referência: A-001 Carga Horária: 30H
 Un. Adm: (084336) EE PROFESSOR JOAO FLORENTINO SILVA NETO
 Substituído: (209963) CLEONICE NATALINA RINALDI
 A Partir de: 01/09/2009 Até 30/11/2009
CONTRATO/SEDUC/69896/2009 DE: 19/11/2009
 Processo N°: 1000000518286
 Contratado: (215000/2) RENATA DE OLIVEIRA PEDRO
 CPF: 042.677.301-21
 Cargo/Função: (3476) APOIO ADM. EDUCACIONAL-ELEMENTAR
 Referência: A-001 Carga Horária: 30H
 Un. Adm: (015938) EEPG - PEDRO ALBERTO TAYANO
 Substituído: (143637) NELI SOARES BARBOSA
 A Partir de: 14/09/2009 Até 13/10/2009
CONTRATO/SEDUC/69897/2009 DE: 19/11/2009
 Processo N°: 1000000518352
 Contratado: (215000/3) RENATA DE OLIVEIRA PEDRO
 CPF: 042.677.301-21
 Cargo/Função: (3476) APOIO ADM. EDUCACIONAL-ELEMENTAR
 Referência: A-001 Carga Horária: 30H

Un. Adm: (015938) EEPG - PEDRO ALBERTO TAYANO
 Substituído: (143637) NELI SOARES BARBOSA
 A Partir de: 14/10/2009 Até 12/11/2009
CONTRATO/SEDUC/69898/2009 DE: 19/11/2009
 Processo N°: 1000000521791
 Contratado: (215819/6) ALDENIRA LEITE DE BRITO
 CPF: 206.745.381-53
 Cargo/Função: (3506) CONTR.TEMP.FUNCAO PROF. NAO HABILITADO
 Referência: B-001 Carga Horária: 21H
 Un. Adm: (013897) EEPG - ZELIA COSTA DE ALMEIDA
 Substituído: (207158) LUCIANE RODRIGUES CHAVES
 A Partir de: 22/09/2009 Até 07/10/2009
 PUBLICADA, REGISTRADA, CUMPRÁ-SE.
 Cuiabá-MT, 19 de Novembro de 2009.
 Sâguas Moraes Sousa
 Secretário de Estado de Educação

O Secretário de Estado de Educação no uso de suas atribuições que lhes são conferidas por lei,
 Resolve: RETIFICAR
 Objeto: CONTRATO TEMPORARIO EM SUBSTITUIÇÃO POR MOTIVO DE URGÊNCIA
CONTRATO/SEDUC/69899/2009 DE: 19/11/2009
 Processo N°: 1000000496071
 Contratado: (215825/4) MAYRA DALSIKO MONTEIRO
 CPF: 012.166.701-45
 Cargo/Função: (3506) CONTR.TEMP.FUNCAO PROF. HABILITADO
 Referência: B-001 Carga Horária: 14H
 Un. Adm: (010707) EEPG - MARCELINA DE CAMPOS
 Substituído: (85483) ISABEL BRANDAO ABRUCEZ
 A Partir de: 17/07/2009 Até 02/09/2009
 PUBLICADA, REGISTRADA, CUMPRÁ-SE.
 Cuiabá-MT, 19 de Novembro de 2009.
 Sâguas Moraes Sousa
 Secretário de Estado de Educação

O Secretário de Estado de Educação no uso de suas atribuições que lhes são conferidas por lei,
 Resolve: AUTORIZAR
 Objeto: CONTRATO TEMPORARIO EM SUBSTITUIÇÃO POR MOTIVO DE URGÊNCIA
CONTRATO/SEDUC/69900/2009 DE: 19/11/2009
 Processo N°: 1000000520980
 Contratado: (216059/2) SERGIO FRANCISCO DA PAIXAO
 CPF: 005.773.341-40
 Cargo/Função: (3514) CONTR.TEMP.FUNCAO PROF. HABILITADO
 Referência: A-001 Carga Horária: 15H
 Un. Adm: (013498) EEPG - 12 DE ABRIL
 Substituído: (213418) MARIA ELZA PAIM DE LATRES
 A Partir de: 29/09/2009 Até 23/12/2009
CONTRATO/SEDUC/69901/2009 DE: 19/11/2009
 Processo N°: 1000000520686
 Contratado: (216915/4) TATIANE DA SILVA FERREIRA
 CPF: 030.555.341-07
 Cargo/Função: (3468) TECNICO ADMINISTRATIVO EDUCACIONAL
 Referência: A-001 Carga Horária: 30H
 Un. Adm: (014982) EEPG - JOAO MATHUES BARBOSA
 Substituído: (205529) ELIANE DOS SANTOS
 A Partir de: 19/10/2009 Até 15/12/2009
CONTRATO/SEDUC/69902/2009 DE: 19/11/2009
 Processo N°: 1000000522057
 Contratado: (217055/2) JOSIANE SOUZA LIMA
 CPF: 966.381.251-68
 Cargo/Função: (3468) TECNICO ADMINISTRATIVO EDUCACIONAL
 Referência: A-001 Carga Horária: 30H
 Un. Adm: (013226) EEPG - DR. JOSE GENTIL DA SILVA
 Substituído: (135227) MARIA JOSE DE PAULA GARCIA
 A Partir de: 22/10/2009 Até 23/12/2009
CONTRATO/SEDUC/69903/2009 DE: 19/11/2009
 Processo N°: 1000000521705
 Contratado: (217082/2) KARLA MARINHO VIEIRA SILVA
 CPF: 945.158.831-00
 Cargo/Função: (3506) CONTR.TEMP.FUNCAO PROF. HABILITADO
 Referência: B-001 Carga Horária: 20H
 Un. Adm: (010235) EEPG - TANCREDO DE ALMEIDA MENDES
 Substituído: (98264) GILCILEY MARTINS DE SOUZA
 A Partir de: 12/09/2009 Até 07/10/2009
CONTRATO/SEDUC/69904/2009 DE: 19/11/2009
 Processo N°: 1000000517752
 Contratado: (218149/4) HELAINA LEANDRO FERREIRA
 CPF: 961.561.801-25
 Cargo/Função: (3506) CONTR.TEMP.FUNCAO PROF. HABILITADO
 Referência: B-001 Carga Horária: 20H
 Un. Adm: (010693) ESC MILITAR TIRADENTES (CONV)
 Substituído: (101794) LEONICE MADALENA DE OLIVEIRA
 A Partir de: 14/09/2009 Até 03/10/2009
CONTRATO/SEDUC/69905/2009 DE: 19/11/2009
 Processo N°: 1000000517753
 Contratado: (218149/5) HELAINA LEANDRO FERREIRA
 CPF: 961.561.801-25
 Cargo/Função: (3506) CONTR.TEMP.FUNCAO PROF. HABILITADO
 Referência: B-001 Carga Horária: 08H
 Un. Adm: (010693) ESC MILITAR TIRADENTES (CONV)
 Substituído: (101794) LEONICE MADALENA DE OLIVEIRA
 A Partir de: 25/08/2009 Até 13/09/2009
CONTRATO/SEDUC/69906/2009 DE: 19/11/2009
 Processo N°: 1000000521936
 Contratado: (218149/6) HELAINA LEANDRO FERREIRA
 CPF: 961.561.801-25
 Cargo/Função: (3506) CONTR.TEMP.FUNCAO PROF. HABILITADO
 Referência: B-001 Carga Horária: 20H
 Un. Adm: (010693) ESC MILITAR TIRADENTES (CONV)
 Substituído: (101794) LEONICE MADALENA DE OLIVEIRA
 A Partir de: 03/11/2009 Até 23/12/2009
CONTRATO/SEDUC/69907/2009 DE: 19/11/2009
 Processo N°: 1000000517754
 Contratado: (218149/7) HELAINA LEANDRO FERREIRA
 CPF: 961.561.801-25
 Cargo/Função: (3506) CONTR.TEMP.FUNCAO PROF. HABILITADO
 Referência: B-001 Carga Horária: 20H
 Un. Adm: (010693) ESC MILITAR TIRADENTES (CONV)
 Substituído: (101794) LEONICE MADALENA DE OLIVEIRA
 A Partir de: 25/08/2009 Até 13/09/2009
CONTRATO/SEDUC/69908/2009 DE: 19/11/2009

<p>Processo Nº: 1000000519897 Contratado: (218258/2) WESLEIA PATRICIA LEMES DOS SANTOS CPF: 038.785.581-55 Cargo/Função: (3514) CONTR.TEMP.FUNCAO PROF. HABILITADO Referência: A-001 Carga Horária: 04H Un. Adm: (016381) EEPG - ANTONIO ONETTO Substituto: (143689) SHERLIAN COSTA DE MENDONÇA A Partir de: 05/10/2009 Até 20/12/2009</p>	<p>Referência: A-001 Carga Horária: 30H Un. Adm: (154695) E.E. TARSILA DO AMARAL Substituto: (212763) ANA PAULA DA SILVA A Partir de: 23/09/2009 Até 23/12/2009</p>
CONTRATO/SEDUC/69909/2009 DE: 19/11/2009	CONTRATO/SEDUC/69923/2009 DE: 19/11/2009
<p>Processo Nº: 1000000517559 Contratado: (218276/2) JULIANA CASSIA DE MARCHI CPF: 010.062.841-92 Cargo/Função: (3506) CONTR.TEMP.FUNCAO PROF. HABILITADO Referência: B-001 Carga Horária: 18H Un. Adm: (011720) EEPG - UNIAO E FORÇA Substituto: (121143) GREICE APARECIDA DO NASCIMENTO A Partir de: 30/09/2009 Até 29/10/2009</p>	<p>Processo Nº: 1000000510144 Contratado: (218366/1) ALDENIDE RODRIGUES DE OLIVEIRA COSTA CPF: 039.077.609-21 Cargo/Função: (3476) APOIO ADM. EDUCACIONAL-ELEMENTAR Referência: A-001 Carga Horária: 30H Un. Adm: (061441) ESCOLA ESTADUAL 19 DE DEZEMBRO Substituto: (128432) BRANDINA FLAVIO DE SOUSA PEREIRA A Partir de: 10/07/2009 Até 30/09/2009</p>
CONTRATO/SEDUC/69910/2009 DE: 19/11/2009	CONTRATO/SEDUC/69924/2009 DE: 19/11/2009
<p>Processo Nº: 1000000519601 Contratado: (218279/2) PATRICIA FAUSTINO HONORATO CPF: 009.085.961-89 Cargo/Função: (3514) CONTR.TEMP.FUNCAO PROF. HABILITADO Referência: A-001 Carga Horária: 01H Un. Adm: (014796) EEPG - MARIA QUITERIA Substituto: (46618) SONIA MARIA DA SILVA A Partir de: 25/08/2009 Até 23/09/2009</p>	<p>Processo Nº: 1000000518535 Contratado: (218372/1) MARTA JOSEFA SANTOS OLIVEIRA CPF: 496.675.801-72 Cargo/Função: (3476) APOIO ADM. EDUCACIONAL-ELEMENTAR Referência: A-001 Carga Horária: 30H Un. Adm: (049883) E.E. ANDRE MAGGI Substituto: (131594) MARIA MENDES PEREIRA DO NASCIMENTO A Partir de: 12/08/2009 Até 10/09/2009</p>
CONTRATO/SEDUC/69911/2009 DE: 19/11/2009	CONTRATO/SEDUC/69925/2009 DE: 19/11/2009
<p>Processo Nº: 1000000519605 Contratado: (218279/3) PATRICIA FAUSTINO HONORATO CPF: 009.085.961-89 Cargo/Função: (3514) CONTR.TEMP.FUNCAO PROF. HABILITADO Referência: A-001 Carga Horária: 18H Un. Adm: (014796) EEPG - MARIA QUITERIA Substituto: (46618) SONIA MARIA DA SILVA A Partir de: 25/08/2009 Até 23/09/2009</p>	<p>Processo Nº: 1000000518937 Contratado: (218376/1) MATILDE MARIA DA SILVA CPF: 036.289.621-61 Cargo/Função: (3476) APOIO ADM. EDUCACIONAL-ELEMENTAR Referência: A-001 Carga Horária: 30H Un. Adm: (045101) EEPG MAXIMIANA DO NASCIMENTO Substituto: (123557) LEONARDA MARIA DA SILVA A Partir de: 01/09/2009 Até 23/12/2009</p>
CONTRATO/SEDUC/69912/2009 DE: 19/11/2009	CONTRATO/SEDUC/69926/2009 DE: 19/11/2009
<p>Processo Nº: 1000000518991 Contratado: (218306/2) LEILA DE ALENCAR DANTAS CPF: 895.918.441-15 Cargo/Função: (3506) CONTR.TEMP.FUNCAO PROF. HABILITADO Referência: B-001 Carga Horária: 02H Un. Adm: (015954) EEPG - WILSON DE ALMEIDA Substituto: (105189) VARLINDA DE CAMPOS LEITE A Partir de: 21/07/2009 Até 09/08/2009</p>	<p>Processo Nº: 1000000518941 Contratado: (218377/1) EVA DE SOUZA CPF: 943.067.961-91 Cargo/Função: (3476) APOIO ADM. EDUCACIONAL-ELEMENTAR Referência: A-001 Carga Horária: 30H Un. Adm: (013218) EEPG - BARAO DE MELGACO Substituto: (142261) TEREZINHA MENEZES DA MATA A Partir de: 16/08/2009 Até 19/10/2009</p>
CONTRATO/SEDUC/69913/2009 DE: 19/11/2009	CONTRATO/SEDUC/69927/2009 DE: 19/11/2009
<p>Processo Nº: 1000000519125 Contratado: (218311/2) JOSÉ CARLOS DOS SANTOS CPF: 571.912.121-87 Cargo/Função: (3506) CONTR.TEMP.FUNCAO PROF. HABILITADO Referência: B-001 Carga Horária: 20H Un. Adm: (145769) E.E. FRANCISCA BARRÓS DE CARVALHO Substituto: (200611) SONIA BEATRIZ RAMOS SILVEIRA A Partir de: 12/09/2009 Até 11/10/2009</p>	<p>Processo Nº: 1000000518993 Contratado: (218378/1) DARLISSON PEIXOTO DA SILVA CPF: 948.799.152-20 Cargo/Função: (3476) TECNICO ADMINISTRATIVO EDUCACIONAL Referência: A-001 Carga Horária: 30H Un. Adm: (124028) E.E. INDIGENA EDUC.BASICA MAYROWI APIAKA Substituto: (94240) NADIA MARIA DE OLIVEIRA A Partir de: 23/07/2009 Até 19/11/2009</p>
CONTRATO/SEDUC/69914/2009 DE: 19/11/2009	CONTRATO/SEDUC/69928/2009 DE: 19/11/2009
<p>Processo Nº: 1000000517664 Contratado: (218318/2) JOSELY CONCEIÇÃO DA COSTA CPF: 002.899.621-61 Cargo/Função: (3506) CONTR.TEMP.FUNCAO PROF. HABILITADO Referência: B-001 Carga Horária: 20H Un. Adm: (012548) EEPG - LEONIDAS DE MATOS Substituto: (135124) CILCE GEORGINA DE MORAES ARRUDA A Partir de: 27/09/2009 Até 23/12/2009</p>	<p>Processo Nº: 1000000519628 Contratado: (218384/1) NILDETE ALVES FERREIRA CPF: 021.256.671-77 Cargo/Função: (3476) APOIO ADM. EDUCACIONAL-ELEMENTAR Referência: A-001 Carga Horária: 30H Un. Adm: (016411) EEPG - 19 DE JULHO Substituto: (132998) MARIA DO SOCORRO MENESES A Partir de: 01/09/2009 Até 18/12/2009</p>
CONTRATO/SEDUC/69915/2009 DE: 19/11/2009	CONTRATO/SEDUC/69929/2009 DE: 19/11/2009
<p>Processo Nº: 1000000519965 Contratado: (218327/2) LILIANE MARTINS BARBOSA CPF: 312.602.648-66 Cargo/Função: (3506) CONTR.TEMP.FUNCAO PROF. HABILITADO Referência: B-001 Carga Horária: 12H Un. Adm: (016519) EEPG - 13 DE MAIO Substituto: (86204) FABIO HIGOR MARQUES TIMOTEO A Partir de: 28/09/2009 Até 15/10/2009</p>	<p>Processo Nº: 1000000520828 Contratado: (218392/1) MARIA APARECIDA COSER DOS SANTOS CPF: 594.797.369-34 Cargo/Função: (3476) APOIO ADM. EDUCACIONAL-ELEMENTAR Referência: A-001 Carga Horária: 30H Un. Adm: (068713) EEPG SANTO ANTONIO DO LESTE Substituto: (211031) JANI DA SILVA A Partir de: 11/09/2009 Até 30/09/2009</p>
CONTRATO/SEDUC/69918/2009 DE: 19/11/2009	CONTRATO/SEDUC/69930/2009 DE: 19/11/2009
<p>Processo Nº: 1000000338963 Contratado: (218350/1) LUZIA NUNES LUDWIG CPF: 460.609.019-72 Cargo/Função: (3476) APOIO ADM. EDUCACIONAL-ELEMENTAR Referência: A-001 Carga Horária: 30H Un. Adm: (044261) ESCOLA MARIA DA GLORIA UCHOA Substituto: (144132) DELSENY CORREA DONATO A Partir de: 01/06/2009 Até 16/06/2009</p>	<p>Processo Nº: 1000000520829 Contratado: (218392/2) MARIA APARECIDA COSER DOS SANTOS CPF: 594.797.369-34 Cargo/Função: (3476) APOIO ADM. EDUCACIONAL-ELEMENTAR Referência: A-001 Carga Horária: 30H Un. Adm: (068713) EEPG SANTO ANTONIO DO LESTE Substituto: (211031) JANI DA SILVA A Partir de: 01/10/2009 Até 23/12/2009</p>
CONTRATO/SEDUC/69919/2009 DE: 19/11/2009	CONTRATO/SEDUC/69931/2009 DE: 19/11/2009
<p>Processo Nº: 1000000457767 Contratado: (218350/2) LUZIA NUNES LUDWIG CPF: 460.609.019-72 Cargo/Função: (3476) APOIO ADM. EDUCACIONAL-ELEMENTAR Referência: A-001 Carga Horária: 30H Un. Adm: (044261) ESCOLA MARIA DA GLORIA UCHOA Substituto: (144132) DELSENY CORREA DONATO A Partir de: 17/06/2009 Até 02/07/2009</p>	<p>Processo Nº: 1000000518314 Contratado: (218416/1) EDILIAINE TOSTA DE MORAIS CPF: 027.419.981-59 Cargo/Função: (3514) CONTR.TEMP.FUNCAO PROF. HABILITADO Referência: A-001 Carga Horária: 30H Un. Adm: (021083) EEPG - DOM AQUINO CORREA Substituto: (141249) ERICA ALESSANDRA DA SILVA A Partir de: 21/09/2009 Até 11/10/2009</p>
CONTRATO/SEDUC/69920/2009 DE: 19/11/2009	CONTRATO/SEDUC/69932/2009 DE: 19/11/2009
<p>Processo Nº: 1000000492070 Contratado: (218352/1) BRUNA RODRIGUES NEVES CPF: 036.888.711-11 Cargo/Função: (3468) TECNICO ADMINISTRATIVO EDUCACIONAL Referência: A-001 Carga Horária: 30H Un. Adm: (148113) E.E. CREMILDA DE OLIVEIRA VIANA Substituto: (133140) LIENIMAR DE SOUZA ALMEIDA A Partir de: 13/08/2009 Até 27/11/2009</p>	<p>Processo Nº: 1000000520976 Contratado: (218544/1) SABRINA PEDROSO GARCIA CPF: 226.904.408-81 Cargo/Função: (3506) CONTR.TEMP.FUNCAO PROF. HABILITADO Referência: B-001 Carga Horária: 14H Un. Adm: (016225) EEPG - IRENE ORTEGA Substituto: (120841) LEONICE DA SILVEIRA CRUZ A Partir de: 09/10/2009 Até 29/10/2009</p>
CONTRATO/SEDUC/69921/2009 DE: 19/11/2009	CONTRATO/SEDUC/69933/2009 DE: 19/11/2009
<p>Processo Nº: 1000000497206 Contratado: (218355/1) JANAINA APOLINARIO DE OLIVEIRA CPF: 025.009.284-03 Cargo/Função: (3476) APOIO ADM. EDUCACIONAL-ELEMENTAR Referência: A-001 Carga Horária: 30H Un. Adm: (009652) EEPG BENEDITO DE CARVALHO Substituto: (138282) JEBELINA NUNES DE OLIVEIRA A Partir de: 20/08/2009 Até 17/12/2009</p>	<p>Processo Nº: 1000000521656 Contratado: (218563/1) DOUGLAS VINICIUS SILVA DE ARRUDA CPF: 044.614.971-35 Cargo/Função: (3468) TECNICO ADMINISTRATIVO EDUCACIONAL Referência: A-001 Carga Horária: 30H Un. Adm: (014850) EEPG - CELESTINO DA COSTA Substituto: (211731) FLAVIANA APARECIDA DE MORAES A Partir de: 05/10/2009 Até 23/12/2009</p>
CONTRATO/SEDUC/69922/2009 DE: 19/11/2009	CONTRATO/SEDUC/69934/2009 DE: 19/11/2009
<p>Processo Nº: 1000000509894 Contratado: (218364/1) MARIA DE LURDES BRAGANÇA CPF: 524.326.452-00 Cargo/Função: (3476) APOIO ADM. EDUCACIONAL-ELEMENTAR</p>	<p>Processo Nº: 1000000521594 Contratado: (218564/1) ELENIR LUCIA DE SOUZA CPF: 786.720.151-34 Cargo/Função: (3476) APOIO ADM. EDUCACIONAL-ELEMENTAR Referência: A-001 Carga Horária: 30H Un. Adm: (069523) EE CONQUISTA D'OESTE Substituto: (136503) SEBASTIANA MONTEIRO GOMES A Partir de: 01/10/2009 Até 23/12/2009</p>

<p>CONTRATO/SEDUC/69935/2009 Processo N°: 100000521033 Contratado: (218565/1) LAURA LORRAINE SOUZA CAMPOS CPF: 031.504.511-67 Cargo/Função: (3468) TECNICO ADMINISTRATIVO EDUCACIONAL Referência: A-001 Carga Horária: 30H Un. Adm: (014397) EEPG - FILINTO MULLER Substituído: (54822) MARCIA OLIVEIRA MARTINS SOUZA A Partir de: 21/10/2009 Até 23/12/2009</p>	<p>DE: 19/11/2009</p>	<p>Cargo/Função: (3506) CONTR. TEMP. FUNCAO PROF. HABILITADO Referência: B-001 Carga Horária: 10H Un. Adm: (011991) EEPG - PROF. NADIR DE OLIVEIRA Substituído: (91444) EDILEUZA MAZARO RIGHI A Partir de: 11/09/2009 Até 11/11/2009</p>	<p>CONTRATO/SEDUC/69948/2009 Processo N°: 100000519888 Contratado: (59894/16) KATIA NUNIS MARTINS CPF: 822.887.981-49 Cargo/Função: (3506) CONTR. TEMP. FUNCAO PROF. HABILITADO Referência: B-001 Carga Horária: 15H Un. Adm: (044245) E.E.P.G. PROF. AMELIA DE OLIVEIRA SILVA Substituído: (133176) MARIA ANGELICA CASAGRANDE A Partir de: 03/09/2009 Até 02/10/2009</p>	<p>DE: 19/11/2009</p>
<p>CONTRATO/SEDUC/69936/2009 Processo N°: 100000522038 Contratado: (218566/1) VANESSA PIRES DOS ANJOS CPF: 018.393.331-11 Cargo/Função: (3506) CONTR. TEMP. FUNCAO PROF. HABILITADO Referência: B-001 Carga Horária: 20H Un. Adm: (010910) EE ENSINO FUNDAMENTAL SAO JOSE OPERARIO Substituído: (140272) ANA FRANCISCA ROSA DE SOUZA A Partir de: 31/10/2009 Até 23/12/2009</p>	<p>DE: 19/11/2009</p>	<p>CONTRATO/SEDUC/69949/2009 Processo N°: 100000519890 Contratado: (59894/17) KATIA NUNIS MARTINS CPF: 822.887.981-49 Cargo/Função: (3506) CONTR. TEMP. FUNCAO PROF. HABILITADO Referência: B-001 Carga Horária: 03H Un. Adm: (044245) E.E.P.G. PROF. AMELIA DE OLIVEIRA SILVA Substituído: (133176) MARIA ANGELICA CASAGRANDE A Partir de: 03/09/2009 Até 02/10/2009</p>	<p>DE: 19/11/2009</p>	
<p>CONTRATO/SEDUC/69937/2009 Processo N°: 100000521985 Contratado: (218567/1) ELAINE LUCIA DA SILVA DUTRA CPF: 944.968.111-20 Cargo/Função: (3514) CONTR. TEMP. FUNCAO PROF. HABILITADO Referência: A-001 Carga Horária: 05H Un. Adm: (038520) EEPG - ANTONIO CARLOS DE BRITO Substituído: (143432) ROSILENE GONCALVES DA CRUZ A Partir de: 26/10/2009 Até 18/12/2009</p>	<p>DE: 19/11/2009</p>	<p>CONTRATO/SEDUC/69950/2009 Processo N°: 100000522501 Contratado: (60915/12) MARIA CRISTIANE DE LIMA CPF: 460.855.641-04 Cargo/Função: (3506) CONTR. TEMP. FUNCAO PROF. HABILITADO Referência: A-001 Carga Horária: 20H Un. Adm: (011690) EEPG - FRED AMBROSIO Substituído: (110310) MARIA DO CARMO SILVA A Partir de: 14/10/2009 Até 30/11/2009</p>	<p>DE: 19/11/2009</p>	
<p>CONTRATO/SEDUC/69938/2009 Processo N°: 100000521850 Contratado: (218568/1) CRISTINA SOARES DOS SANTOS CPF: 935.868.331-72 Cargo/Função: (3506) CONTR. TEMP. FUNCAO PROF. HABILITADO Referência: B-001 Carga Horária: 20H Un. Adm: (012246) EEPG - DOM BOSCO Substituído: (64778) MARIA AUXILIADORA KAMYNY A Partir de: 28/08/2009 Até 23/12/2009</p>	<p>DE: 19/11/2009</p>	<p>CONTRATO/SEDUC/69951/2009 Processo N°: 100000520933 Contratado: (64643/3) MARCIO PEREIRA TOBAL MACIEL CPF: 810.557.901-44 Cargo/Função: (3506) CONTR. TEMP. FUNCAO PROF. HABILITADO Referência: B-001 Carga Horária: 21H Un. Adm: (016470) EEPG - DOM BOSCO Substituído: (128340) LUCIMAR FONSECA SILVA A Partir de: 26/10/2009 Até 09/12/2009</p>	<p>DE: 19/11/2009</p>	
<p>CONTRATO/SEDUC/69939/2009 Processo N°: 100000521721 Contratado: (218569/1) DANNYEL MESSIAS DE SOUZA CPF: 011.476.291-02 Cargo/Função: (3506) CONTR. TEMP. FUNCAO PROF. HABILITADO Referência: B-001 Carga Horária: 06H Un. Adm: (010588) EEPG - PROF. ULISSES CUIABANO Substituído: (39306) ROSINETH FATIMA DE MORAES A Partir de: 13/10/2009 Até 30/11/2009</p>	<p>DE: 19/11/2009</p>	<p>CONTRATO/SEDUC/69952/2009 Processo N°: 100000503864 Contratado: (65408/15) LUCIANA DIAS RONDON CPF: 362.442.281-20 Cargo/Função: (3506) CONTR. TEMP. FUNCAO PROF. HABILITADO Referência: B-001 Carga Horária: 21H Un. Adm: (012688) EEPG - ANTONIO JOAO RIBEIRO Substituído: (117175) ELIANE CONCEIÇÃO DA SILVA E SOUZA A Partir de: 15/09/2009 Até 23/12/2009</p>	<p>DE: 19/11/2009</p>	
<p>CONTRATO/SEDUC/69940/2009 Processo N°: 100000510233 Contratado: (23849/4) MARIA JOANA DA SILVA CPF: 427.944.471-49 Cargo/Função: (3476) APOIO ADM. EDUCACIONAL-ELEMENTAR Referência: A-001 Carga Horária: 30H Un. Adm: (015423) EEPG - DR. ANISIO JOSE MOREIRA Substituído: (209947) CINDIA REGINA TAMBALO A Partir de: 03/09/2009 Até 23/12/2009</p>	<p>DE: 19/11/2009</p>	<p>CONTRATO/SEDUC/69953/2009 Processo N°: 100000503886 Contratado: (65408/16) LUCIANA DIAS RONDON CPF: 362.442.281-20 Cargo/Função: (3506) CONTR. TEMP. FUNCAO PROF. HABILITADO Referência: B-001 Carga Horária: 05H Un. Adm: (012688) EEPG - ANTONIO JOAO RIBEIRO Substituído: (117175) ELIANE CONCEIÇÃO DA SILVA E SOUZA A Partir de: 15/09/2009 Até 23/12/2009</p>	<p>DE: 19/11/2009</p>	
<p>CONTRATO/SEDUC/69941/2009 Processo N°: 100000520820 Contratado: (26273/3) LUCINEIDE DIAS DOS SANTOS SOUZA CPF: 458.261.451-53 Cargo/Função: (3468) TECNICO ADMINISTRATIVO EDUCACIONAL Referência: A-001 Carga Horária: 30H Un. Adm: (013935) EEPG - ACAD. LAURO AUGUSTO DE BARROS Substituído: (117914) NIDJA OLIVEIRA RAMOS MAGALHAES A Partir de: 05/08/2009 Até 02/12/2009</p>	<p>DE: 19/11/2009</p>	<p>CONTRATO/SEDUC/69954/2009 Processo N°: 100000519588 Contratado: (69123/10) DALICIA ALBINA DA SILVA CPF: 531.319.751-72 Cargo/Função: (3506) CONTR. TEMP. FUNCAO PROF. HABILITADO Referência: A-001 Carga Horária: 18H Un. Adm: (014796) EEPG - MARIA QUIETERIA Substituído: (46789) RENILDA SILVA PACHECO A Partir de: 08/09/2009 Até 23/09/2009</p>	<p>DE: 19/11/2009</p>	
<p>CONTRATO/SEDUC/69942/2009 Processo N°: 100000521719 Contratado: (35110/22) MARIANA DE OLIVEIRA BUENO FILHA CPF: 207.793.641-04 Cargo/Função: (3506) CONTR. TEMP. FUNCAO PROF. HABILITADO Referência: B-001 Carga Horária: 09H Un. Adm: (010588) EEPG - PROF. ULISSES CUIABANO Substituído: (39306) ROSINETH FATIMA DE MORAES A Partir de: 13/10/2009 Até 30/11/2009</p>	<p>DE: 19/11/2009</p>	<p>CONTRATO/SEDUC/69955/2009 Processo N°: 100000520146 Contratado: (69820/21) ESDA LOPES DE FARIAS CPF: 547.852.351-87 Cargo/Função: (3506) CONTR. TEMP. FUNCAO PROF. HABILITADO Referência: A-001 Carga Horária: 12H Un. Adm: (049786) EEPG ULISSES GUIMARAES Substituído: (73896) MARIA APARECIDA DE REZENDE FURTADO A Partir de: 03/06/2009 Até 30/09/2009</p>	<p>DE: 19/11/2009</p>	
<p>CONTRATO/SEDUC/69943/2009 Processo N°: 100000521711 Contratado: (35110/23) MARIANA DE OLIVEIRA BUENO FILHA CPF: 207.793.641-04 Cargo/Função: (3506) CONTR. TEMP. FUNCAO PROF. HABILITADO Referência: B-001 Carga Horária: 06H Un. Adm: (010588) EEPG - PROF. ULISSES CUIABANO Substituído: (39306) ROSINETH FATIMA DE MORAES A Partir de: 13/10/2009 Até 30/11/2009</p>	<p>DE: 19/11/2009</p>	<p>CONTRATO/SEDUC/69956/2009 Processo N°: 100000521570 Contratado: (79154/4) ESCOLÁSTICA DE ARRUDA CPF: 667.712.501-72 Cargo/Função: (3476) APOIO ADM. EDUCACIONAL-ELEMENTAR Referência: A-001 Carga Horária: 30H Un. Adm: (012718) EEPG - BEL. RIBEIRO DE ARRUDA Substituído: (88133) JOYSE JOSE PAES DE ARRUDA E SILVA A Partir de: 01/11/2009 Até 23/12/2009</p>	<p>DE: 19/11/2009</p>	
<p>CONTRATO/SEDUC/69944/2009 Processo N°: 100000521714 Contratado: (35110/24) MARIANA DE OLIVEIRA BUENO FILHA CPF: 207.793.641-04 Cargo/Função: (3506) CONTR. TEMP. FUNCAO PROF. HABILITADO Referência: B-001 Carga Horária: 02H Un. Adm: (010588) EEPG - PROF. ULISSES CUIABANO Substituído: (39306) ROSINETH FATIMA DE MORAES A Partir de: 13/10/2009 Até 30/11/2009</p>	<p>DE: 19/11/2009</p>	<p>CONTRATO/SEDUC/69957/2009 Processo N°: 100000522081 Contratado: (82618/2) IVANIL PERIS DE ARRUDA CPF: 630.254.851-91 Cargo/Função: (3506) CONTR. TEMP. FUNCAO PROF. HABILITADO Referência: B-001 Carga Horária: 10H Un. Adm: (012742) EEPG - MARIA HELENA DE ARAUJO BASTOS Substituído: (205275) SUZELY GONÇALINA ALBUQUERQUE MATTOS A Partir de: 05/09/2009 Até 23/11/2009</p>	<p>DE: 19/11/2009</p>	
<p>CONTRATO/SEDUC/69945/2009 Processo N°: 100000521841 Contratado: (35942/2) DULCELINA OLIVIA DE MATOS CPF: 178.891.111-34 Cargo/Função: (3506) CONTR. TEMP. FUNCAO PROF. HABILITADO Referência: B-001 Carga Horária: 06H Un. Adm: (016284) EEPG - BOA VISTA Substituído: (120841) LEONICE DA SILVEIRA CRUZ A Partir de: 09/10/2009 Até 29/10/2009</p>	<p>DE: 19/11/2009</p>	<p>CONTRATO/SEDUC/69958/2009 Processo N°: 100000522086 Contratado: (82618/3) IVANIL PERIS DE ARRUDA CPF: 630.254.851-91 Cargo/Função: (3506) CONTR. TEMP. FUNCAO PROF. HABILITADO Referência: B-001 Carga Horária: 02H Un. Adm: (012742) EEPG - MARIA HELENA DE ARAUJO BASTOS Substituído: (205275) SUZELY GONÇALINA ALBUQUERQUE MATTOS A Partir de: 05/09/2009 Até 23/11/2009</p>	<p>DE: 19/11/2009</p>	
<p>CONTRATO/SEDUC/69946/2009 Processo N°: 100000521920 Contratado: (50081/2) ANGELA DE FATIMA PORTONEL GARCIA CPF: 026.408.918-98 Cargo/Função: (3506) CONTR. TEMP. FUNCAO PROF. HABILITADO Referência: B-001 Carga Horária: 20H Un. Adm: (016071) EEPG - SAO LOURENÇO Substituído: (112862) SIMONE BORGES FERREIRA A Partir de: 03/11/2009 Até 23/12/2009</p>	<p>DE: 19/11/2009</p>	<p>CONTRATO/SEDUC/69959/2009 Processo N°: 100000522099 Contratado: (86552/24) JOAO MILTON CALDEIRA CPF: 174.890.911-87 Cargo/Função: (3506) CONTR. TEMP. FUNCAO PROF. HABILITADO Referência: B-001 Carga Horária: 03H Un. Adm: (012513) EEPG - NAGIB SADD Substituído: (87656) SIMONE CRISTINA NOGUEIRA</p>	<p>DE: 19/11/2009</p>	
<p>CONTRATO/SEDUC/69947/2009 Processo N°: 100000522587 Contratado: (56640/27) ANDRE AMORIM NETO CPF: 346.924.281-04</p>	<p>DE: 19/11/2009</p>			

CONTRATO/SEDUC/69960/2009 DE: 19/11/2009
 A Partir de: 24/08/2009 Até 21/12/2009
 Processo N°: 100000521685
 Contratado: (88604/14) ROSYMEIRE EVANGELISTA DIAS
 CPF: 723.299.041-34
 Cargo/Função: (3506) CONTR.TEMP.FUNCAO PROF. HABILITADO
 Referência: B-001 Carga Horária: 16H
 Un. Adm: (014451) EEPG - JOAO DE CAMPOS BORGES
 Substituído: (126695) IVANILDO MONTEIRO DE AZEVEDO
 A Partir de: 19/09/2009 Até 04/10/2009

CONTRATO/SEDUC/69961/2009 DE: 19/11/2009
 Processo N°: 100000520710
 Contratado: (89122/21) MARIA RITA DE ANDRADE
 CPF: 809.938.691-49
 Cargo/Função: (3506) CONTR.TEMP.FUNCAO PROF. HABILITADO
 Referência: B-001 Carga Horária: 06H
 Un. Adm: (011550) EEPG - GETULIO VARGAS
 Substituído: (74882) SIMONE PEREIRA DOS SANTOS
 A Partir de: 24/09/2009 Até 24/11/2009

CONTRATO/SEDUC/69962/2009 DE: 19/11/2009
 Processo N°: 100000509564
 Contratado: (92068/15) VALDIRENE FELIPA DE ARRUDA
 CPF: 934.191.471-04
 Cargo/Função: (3506) CONTR.TEMP.FUNCAO PROF. HABILITADO
 Referência: B-001 Carga Horária: 02H
 Un. Adm: (060216) EEEB MISSIONARIO GUNNAR VINGREN-1
 Substituído: (55996) ADRIANE EUNICE RODRIGUES
 A Partir de: 02/09/2009 Até 02/10/2009

CONTRATO/SEDUC/69963/2009 DE: 19/11/2009
 Processo N°: 100000521789
 Contratado: (95019/5) JOANETE DE ARRUDA OLIVEIRA
 CPF: 910.028.851-91
 Cargo/Função: (3506) CONTR.TEMP.FUNCAO PROF. HABILITADO
 Referência: A-001 Carga Horária: 20H
 Un. Adm: (012734) EEPG - LISANDRO NUNES PEREIRA
 Substituído: (200598) ANGELICA MARIA MEZZOMO DA SILVA
 A Partir de: 16/09/2009 Até 01/11/2009

CONTRATO/SEDUC/69964/2009 DE: 19/11/2009
 Processo N°: 100000522090
 Contratado: (97678/3) RONNER PETERSON RAMOS SALLES
 CPF: 956.144.001-68
 Cargo/Função: (3514) CONTR.TEMP.FUNCAO PROF. HABILITADO
 Referência: A-001 Carga Horária: 09H
 Un. Adm: (012688) EEPG - ANTONIO JOAO RIBEIRO
 Substituído: (205275) SUZELY GONCALINA ALBUQUERQUE MATTOS
 A Partir de: 04/06/2009 Até 04/09/2009

CONTRATO/SEDUC/69965/2009 DE: 19/11/2009
 Processo N°: 100000518214
 Contratado: (97835/11) DIEGA DA CRUZ
 CPF: 659.386.742-04
 Cargo/Função: (3506) CONTR.TEMP.FUNCAO PROF. HABILITADO
 Referência: B-001 Carga Horária: 08H
 Un. Adm: (045047) ESCOLA ESTADUAL DE I GRAU OURO VERDE
 Substituído: (116579) MARIA ESTELA SIGNOR
 A Partir de: 06/09/2009 Até 23/12/2009

CONTRATO/SEDUC/69966/2009 DE: 19/11/2009
 Processo N°: 100000518542
 Contratado: (106652/11) EVA JAQUELINE DE ALCANTARA SILVA
 CPF: 654.146.241-00
 Cargo/Função: (3476) APOIO ADM EDUC PROFISSIONALIZADO-30
 Referência: A-001 Carga Horária: 30H
 Un. Adm: (012858) EEPG - PROF. MARIO ABRRAO NASSARDEN
 Substituído: (15572) NIZELEM FERREIRA LEMES
 A Partir de: 25/08/2009 Até 30/09/2009

CONTRATO/SEDUC/69967/2009 DE: 19/11/2009
 Processo N°: 100000520659
 Contratado: (100790/11) MIRIAM RODRIGUES MACIEL
 CPF: 349.070.922-53
 Cargo/Função: (3468) TEC ADM EDUC PROFISSIONALIZADO-30
 Referência: A-001 Carga Horária: 30H
 Un. Adm: (010855) EEPG - SILVESTRE G. JARDIM
 Substituído: (2917) ANA AMELIA CAVALCANTE DE SOUZA
 A Partir de: 10/11/2009 Até 23/12/2009

CONTRATO/SEDUC/69968/2009 DE: 19/11/2009
 Processo N°: 100000520878
 Contratado: (101023/21) LINDAIR SOUZA FERREIRA BORGES
 CPF: 361.457.691-49
 Cargo/Função: (3506) PROFESSOR EDUC. BASICA
 Referência: B-001 Carga Horária: 10H
 Un. Adm: (012114) EEPG - PEDRO GARDES
 Substituído: (20063) RITA AUXILIADORA NAVARRO
 A Partir de: 29/09/2009 Até 28/10/2009

CONTRATO/SEDUC/69969/2009 DE: 19/11/2009
 Processo N°: 100000523191
 Contratado: (101303/12) GILMARA BENEDITA RESENDE
 CPF: 655.065.611-72
 Cargo/Função: (3506) PROFESSOR EDUC. BASICA
 Referência: B-001 Carga Horária: 20H
 Un. Adm: (011010) EEPG - MARECHAL DUTRA
 Substituído: (20417) IVANA CRUZ AGUIAR
 A Partir de: 26/10/2009 Até 23/12/2009

CONTRATO/SEDUC/69970/2009 DE: 19/11/2009
 Processo N°: 100000521728
 Contratado: (101786/10) MARIA APARECIDA SILVA
 CPF: 087.465.008-98
 Cargo/Função: (3506) PROFESSOR EDUC. BASICA
 Referência: B-001 Carga Horária: 20H
 Un. Adm: (118559) E.E. NIVALDO FRACAROLLI
 Substituído: (32090) MARIA LUCIA DA SILVA
 A Partir de: 01/08/2009 Até 29/10/2009

CONTRATO/SEDUC/69971/2009 DE: 19/11/2009
 Processo N°: 100000503594
 Contratado: (102791/19) MARIA RITA DE ABREU
 CPF: 513.039.301-53
 Cargo/Função: (3506) PROFESSOR EDUC. BASICA
 Referência: B-001 Carga Horária: 08H
 Un. Adm: (012335) EEPG - PROF. MARIA MACEDO RODRIGUES
 Substituído: (22596) ALFREDO CAMPANELI
 A Partir de: 25/09/2009 Até 23/12/2009
 PUBLICADA, REGISTRADA, CUMPRÁ-SE.
 Cuiabá-MT, 19 de Novembro de 2009.
 Sâguas Moraes Sousa
 Secretário de Estado de Educação

O Secretário de Estado de Educação no uso de suas atribuições que lhes são conferidas por lei,
 Resolve: CANCELAR
 Objeto: CONTRATAÇÃO TEMPORARIA POR MOTIVO DE URGÊNCIA
 CONTRATO/SEDUC/69972/2009 DE: 19/11/2009
 Processo N°: 100000504153
 Contratado: (103141/29) JUNIA AUXILIADORA SANTANA
 CPF: 979.622.281-72
 Cargo/Função: (3441) PROFESSOR EDUC. BASICA
 Un. Adm: (012084) EEEB - PORFIRIA PAULA DE CAMPOS
 Em: 20/10/2009
 PUBLICADA, REGISTRADA, CUMPRÁ-SE.
 Cuiabá-MT, 19 de Novembro de 2009.
 Sâguas Moraes Sousa
 Secretário de Estado de Educação

O Secretário de Estado de Educação no uso de suas atribuições que lhes são conferidas por lei,
 Resolve: AUTORIZAR
 Objeto: CONTRATO TEMPORARIO EM SUBSTITUIÇÃO POR MOTIVO DE URGÊNCIA
 CONTRATO/SEDUC/69973/2009 DE: 19/11/2009
 Processo N°: 100000520873
 Contratado: (105746/23) JOZY MARY NOGUEIRA SOUZA
 CPF: 870.125.101-53
 Cargo/Função: (3506) PROFESSOR EDUC. BASICA
 Referência: B-001 Carga Horária: 10H
 Un. Adm: (012114) EEPG - PEDRO GARDES
 Substituído: (20063) RITA AUXILIADORA NAVARRO
 A Partir de: 29/09/2009 Até 28/10/2009

CONTRATO/SEDUC/69974/2009 DE: 19/11/2009
 Processo N°: 100000520972
 Contratado: (106079/14) GILMARA DA COSTA MARCONDES DE ARRUDA
 CPF: 962.943.371-00
 Cargo/Função: (3506) PROFESSOR EDUC. BASICA
 Referência: B-001 Carga Horária: 20H
 Un. Adm: (010707) EEPG - MARCELINA DE CAMPOS
 Substituído: (19803) MARISE ANTUNES MACIEL
 A Partir de: 25/10/2009 Até 23/12/2009

CONTRATO/SEDUC/69975/2009 DE: 19/11/2009
 Processo N°: 100000523200
 Contratado: (106098/14) JOSEFINA DE SOUZA SILVA
 CPF: 207.660.171-68
 Cargo/Função: (3506) PROFESSOR EDUC. BASICA
 Referência: A-001 Carga Horária: 20H
 Un. Adm: (011894) EEPG - PADRE JOSE ANCHIETA
 Substituído: (26549) MARIA MANEA DA CRUZ
 A Partir de: 05/07/2008 Até 20/10/2008

CONTRATO/SEDUC/69976/2009 DE: 19/11/2009
 Processo N°: 100000522620
 Contratado: (106918/16) SANDRA CANDIDA BINDANDI
 CPF: 523.393.941-04
 Cargo/Função: (3506) PROFESSOR EDUC. BASICA
 Referência: B-001 Carga Horária: 09H
 Un. Adm: (084336) EE PROFESSOR JOAO FLORENTINO SILVA NETO
 Substituído: (39203) ROSANGELA MARIA BERTOLDO GUCAO
 A Partir de: 17/09/2009 Até 31/10/2009

CONTRATO/SEDUC/69977/2009 DE: 19/11/2009
 Processo N°: 100000520346
 Contratado: (107578/21) LUCIA ELENA DE ALMEIDA
 CPF: 622.475.301-68
 Cargo/Função: (3506) PROFESSOR EDUC. BASICA
 Referência: B-001 Carga Horária: 06H
 Un. Adm: (012726) EEPG - DOM FRANCISCO DE AQUINO CORREA
 Substituído: (20043) MARIA IVONE ANDRADE FIALHO
 A Partir de: 05/08/2009 Até 23/12/2009

CONTRATO/SEDUC/69978/2009 DE: 19/11/2009
 Processo N°: 100000520892
 Contratado: (108361/20) KARLA BIANCA DE DEUS BENTO
 CPF: 901.158.131-87
 Cargo/Função: (3506) PROFESSOR EDUC. BASICA
 Referência: B-001 Carga Horária: 12H
 Un. Adm: (046442) EEPG TANCREDO DE ALMEIDA NEVES
 Substituído: (61438) NOEMI FERREIRA DUCTRA
 A Partir de: 15/10/2009 Até 10/12/2009

CONTRATO/SEDUC/69979/2009 DE: 19/11/2009
 Processo N°: 100000520255
 Contratado: (108449/16) AGNALDO WILLIAN ZULLI
 CPF: 453.083.301-15
 Cargo/Função: (3506) PROFESSOR EDUC. BASICA
 Referência: B-001 Carga Horária: 15H
 Un. Adm: (012335) EEPG - PROF. MARIA MACEDO RODRIGUES
 Substituído: (108284) JUSCIMEIRE DA SILVA CALDEIRA
 A Partir de: 23/09/2009 Até 21/11/2009

CONTRATO/SEDUC/69980/2009 DE: 19/11/2009
 Processo N°: 100000520454
 Contratado: (109057/29) RITA DE CASSIA GARCIA GERALDO
 CPF: 076.526.168-59
 Cargo/Função: (3506) PROFESSOR EDUC. BASICA
 Referência: B-001 Carga Horária: 02H
 Un. Adm: (014460) EEPG - JULIO MULLER
 Substituído: (58512) MANOEL JOAO DE JESUS
 A Partir de: 25/09/2009 Até 23/12/2009

CONTRATO/SEDUC/69981/2009 DE: 19/11/2009
 Processo N°: 100000519944
 Contratado: (109107/7) DOROTEIA SAMARTINO BATISTA
 CPF: 965.385.971-49
 Cargo/Função: (3506) PROFESSOR EDUC. BASICA
 Referência: B-001 Carga Horária: 14H
 Un. Adm: (016624) EEPG - NOSSA SENHORA DE FATIMA
 Substituído: (59629) MARCELO PORRUA
 A Partir de: 21/10/2009 Até 31/10/2009

CONTRATO/SEDUC/69982/2009 DE: 19/11/2009
 Processo N°: 100000519954
 Contratado: (109107/8) DOROTEIA SAMARTINO BATISTA
 CPF: 965.385.971-49
 Cargo/Função: (3506) PROFESSOR EDUC. BASICA
 Referência: B-001 Carga Horária: 20H
 Un. Adm: (016624) EEPG - NOSSA SENHORA DE FATIMA
 Substituído: (59629) MARCELO PORRUA
 A Partir de: 01/11/2009 Até 23/12/2009

CONTRATO/SEDUC/69983/2009 DE: 19/11/2009
 Processo N°: 100000519597

Contratado: (110484/29) JORCELEI INES TEZORI
 CPF: 655.895.059-68
 Cargo/Função: (3506) PROFESSOR EDUC. BASICA
 Referência: B-001 Carga Horária: 20H
 Un. Adm: (011401) EEPG - ANTONIO CRISTINO CORTES
 Substituído: (34153) MARIA HELENA WAGNER
 A Partir de: 05/10/2009 Até 23/12/2009
CONTRATO/SEDUC/69984/2009 DE: 19/11/2009
 Processo N°: 1000000520787
 Contratado: (111246/19) MICHELLE APARECIDA SILVA
 CPF: 992.122.501-49
 Cargo/Função: (3506) PROFESSOR EDUC. BASICA
 Referência: B-001 Carga Horária: 14H
 Un. Adm: (010901) EEPG - SAGRADO CORACAO DE JESUS
 Substituído: (89531) VALDENICE GABRIEL DA COSTA
 A Partir de: 06/10/2009 Até 04/11/2009
CONTRATO/SEDUC/69985/2009 DE: 19/11/2009
 Processo N°: 1000000519977
 Contratado: (111764/5) ALINE RIBEIRO BARRETO
 CPF: 728.683.921-72
 Cargo/Função: (3506) PROFESSOR EDUC. BASICA
 Referência: B-001 Carga Horária: 16H
 Un. Adm: (010910) EE ENSINO FUNDAMENTAL SAO JOSE OPERARIO
 Substituído: (2036) JOAO DOURADO DE OLIVEIRA
 A Partir de: 29/10/2009 Até 23/12/2009
CONTRATO/SEDUC/69986/2009 DE: 19/11/2009
 Processo N°: 1000000521562
 Contratado: (112363/21) EVERTON DE SOUZA ARAUJO
 CPF: 323.310.728-50
 Cargo/Função: (3506) PROFESSOR EDUC. BASICA
 Referência: B-001 Carga Horária: 02H
 Un. Adm: (011045) EEPG - PROF. ELIZABETH F. MAGALHAES
 Substituído: (36937) ELENISE MORAES DOS SANTOS
 A Partir de: 07/10/2009 Até 23/12/2009
CONTRATO/SEDUC/69987/2009 DE: 19/11/2009
 Processo N°: 1000000521564
 Contratado: (112363/22) EVERTON DE SOUZA ARAUJO
 CPF: 323.310.728-50
 Cargo/Função: (3506) PROFESSOR EDUC. BASICA
 Referência: B-001 Carga Horária: 09H
 Un. Adm: (011045) EEPG - PROF. ELIZABETH F. MAGALHAES
 Substituído: (36937) ELENISE MORAES DOS SANTOS
 A Partir de: 07/10/2009 Até 23/12/2009
CONTRATO/SEDUC/69988/2009 DE: 19/11/2009
 Processo N°: 1000000520281
 Contratado: (113904/18) JOSSIVAN FERNANDES DOS SANTOS
 CPF: 439.752.165-49
 Cargo/Função: (3506) PROFESSOR EDUC. BASICA
 Referência: B-001 Carga Horária: 10H
 Un. Adm: (012335) EEPG - PROF. MARIA MACEDO RODRIGUES
 Substituído: (76266) MAURICIO MANOEL DOS SANTOS
 A Partir de: 25/09/2009 Até 23/12/2009
CONTRATO/SEDUC/69989/2009 DE: 19/11/2009
 Processo N°: 1000000520357
 Contratado: (114481/10) ELIETE FERREIRA DA COSTA
 CPF: 631.819.911-04
 Cargo/Função: (3506) PROFESSOR EDUC. BASICA
 Referência: B-001 Carga Horária: 20H
 Un. Adm: (145696) E.E. VIRGILIO CORREA FILHO
 Substituído: (28848) HELENA MARIA JAMBERS ZAMBOM
 A Partir de: 26/09/2009 Até 23/12/2009
 PUBLICADA, REGISTRADA, CUMPRÁ-SE.
 Cuiabá-MT, 19 de Novembro de 2009.
 Ságua Moraes Sousa
 Secretário de Estado de Educação

O Secretário de Estado de Educação no uso de suas atribuições que lhes são conferidas por lei,
 Resolve: RETIFICAR
 Objeto: CONTRATO TEMPORARIO EM SUBSTITUIÇÃO POR MOTIVO DE URGÊNCIA
CONTRATO/SEDUC/69990/2009 DE: 19/11/2009

Processo N°: 1000000321722
 Contratado: (114805/18) ROSANIA MAURA MARTINS E SILVA
 CPF: 712.050.121-68
 Cargo/Função: (3506) CONTR.TEMP.FUNCAO PROF. HABILITADO
 Referência: B-001 Carga Horária: 19H
 Un. Adm: (012688) EEPG - ANTONIO JOAO RIBEIRO
 Substituído: (16233) ABIGAIL MARIA CORREA DA COSTA
 A Partir de: 11/05/2009 Até 09/07/2009
CONTRATO/SEDUC/69991/2009 DE: 19/11/2009

Processo N°: 1000000484256
 Contratado: (114805/19) ROSANIA MAURA MARTINS E SILVA
 CPF: 712.050.121-68
 Cargo/Função: (3506) CONTR.TEMP.FUNCAO PROF. HABILITADO
 Referência: B-001 Carga Horária: 19H
 Un. Adm: (012688) EEPG - ANTONIO JOAO RIBEIRO
 Substituído: (16233) ABIGAIL MARIA CORREA DA COSTA
 A Partir de: 27/07/2009 Até 24/09/2009
 PUBLICADA, REGISTRADA, CUMPRÁ-SE.
 Cuiabá-MT, 19 de Novembro de 2009.
 Ságua Moraes Sousa
 Secretário de Estado de Educação

O Secretário de Estado de Educação no uso de suas atribuições que lhes são conferidas por lei,
 Resolve: AUTORIZAR
 Objeto: CONTRATO TEMPORARIO EM SUBSTITUIÇÃO POR MOTIVO DE URGÊNCIA
CONTRATO/SEDUC/69992/2009 DE: 19/11/2009

Processo N°: 1000000520678
 Contratado: (114805/20) ROSANIA MAURA MARTINS E SILVA
 CPF: 712.050.121-68
 Cargo/Função: (3506) PROFESSOR EDUC. BASICA
 Referência: B-001 Carga Horária: 20H
 Un. Adm: (012688) EEPG - ANTONIO JOAO RIBEIRO
 Substituído: (16233) ABIGAIL MARIA CORREA DA COSTA
 A Partir de: 25/10/2009 Até 23/12/2009
CONTRATO/SEDUC/69993/2009 DE: 19/11/2009

Processo N°: 1000000517880
 Contratado: (114805/21) ROSANIA MAURA MARTINS E SILVA
 CPF: 712.050.121-68
 Cargo/Função: (3506) PROFESSOR EDUC. BASICA
 Referência: B-001 Carga Horária: 19H

Un. Adm: (012688) EEPG - ANTONIO JOAO RIBEIRO
 Substituído: (16233) ABIGAIL MARIA CORREA DA COSTA
 A Partir de: 25/09/2009 Até 24/10/2009
CONTRATO/SEDUC/69994/2009 DE: 19/11/2009

Processo N°: 1000000520676
 Contratado: (115018/27) GLAUBER SILVA CAMARGO
 CPF: 965.455.341-49
 Cargo/Função: (3506) PROFESSOR EDUC. BASICA
 Referência: B-001 Carga Horária: 04H
 Un. Adm: (009857) EEPG - FRANCISCO A. FERREIRA MENDES
 Substituído: (88667) PAULO FERENZINI GUTIERREZ
 A Partir de: 04/11/2009 Até 18/12/2009
CONTRATO/SEDUC/69995/2009 DE: 19/11/2009

Processo N°: 1000000520179
 Contratado: (117365/9) ANTONIA MARIA SILVA
 CPF: 522.805.271-20
 Cargo/Função: (3476) APOIO ADM EDUC PROFISSIONALIZADO-30
 Referência: A-001 Carga Horária: 30H
 Un. Adm: (012653) EEPG - MARECHAL RONDON
 Substituído: (14869) MANOEL SEBASTIAO COSTA MARQUES
 A Partir de: 12/09/2009 Até 23/12/2009
CONTRATO/SEDUC/69996/2009 DE: 19/11/2009

Processo N°: 1000000520781
 Contratado: (117900/11) NEIDE DA SILVA
 CPF: 836.946.179-49
 Cargo/Função: (3506) PROFESSOR EDUC. BASICA
 Referência: B-001 Carga Horária: 20H
 Un. Adm: (015806) EEPG - JOSE ALVES BEZERRA
 Substituído: (40316) ANTONIA MARIA RODRIGUES PORTES
 A Partir de: 03/11/2009 Até 18/11/2009
CONTRATO/SEDUC/69997/2009 DE: 19/11/2009

Processo N°: 1000000521671
 Contratado: (118300/8) LEONILDA ALVES RIBEIRO
 CPF: 867.102.901-82
 Cargo/Função: (3506) PROFESSOR EDUC. BASICA
 Referência: B-001 Carga Horária: 02H
 Un. Adm: (015911) EEPG - RAMON SANCHES MARQUES
 Substituído: (20718) EVA MARIA DE ALMEIDA
 A Partir de: 03/10/2009 Até 19/12/2009
CONTRATO/SEDUC/69998/2009 DE: 19/11/2009

Processo N°: 1000000519332
 Contratado: (120160/3) VALDIRO VIEIRA PEREIRA
 CPF: 514.559.941-20
 Cargo/Função: (3476) APOIO ADM EDUC PROFISSIONALIZADO-30
 Referência: A-001 Carga Horária: 30H
 Un. Adm: (016470) EEPG - DOM BOSCO
 Substituído: (27394) MARIA GONCALVES PIRES
 A Partir de: 29/10/2009 Até 31/12/2009
CONTRATO/SEDUC/69999/2009 DE: 19/11/2009

Processo N°: 1000000521910
 Contratado: (120940/11) MARCIA DE OLIVEIRA LEITE ALMEIDA
 CPF: 917.634.441-04
 Cargo/Função: (3506) PROFESSOR EDUC. BASICA
 Referência: B-001 Carga Horária: 20H
 Un. Adm: (016233) EEPG - PEDRO GALHARDO GARCIA
 Substituído: (15073) ODELICE PEREIRA
 A Partir de: 07/11/2009 Até 21/12/2009
CONTRATO/SEDUC/70000/2009 DE: 19/11/2009

Processo N°: 1000000520979
 Contratado: (121956/10) CRISTINA DE CAMPOS
 CPF: 830.536.621-91
 Cargo/Função: (3506) PROFESSOR EDUC. BASICA
 Referência: B-001 Carga Horária: 06H
 Un. Adm: (009849) EEPG - RAIMUNDO PINHEIRO DA SILVA
 Substituído: (21382) ELIZETE LEITE MOREIRA SILVA
 A Partir de: 24/09/2009 Até 22/12/2009
 PUBLICADA, REGISTRADA, CUMPRÁ-SE.
 Cuiabá-MT, 19 de Novembro de 2009.
 Ságua Moraes Sousa
 Secretário de Estado de Educação

O Secretário de Estado de Educação no uso de suas atribuições que lhes são conferidas por lei,
 Resolve: RETIFICAR
 Objeto: CONTRATO TEMPORARIO EM SUBSTITUIÇÃO POR MOTIVO DE URGÊNCIA
CONTRATO/SEDUC/70001/2009 DE: 19/11/2009

Processo N°: 1000000503039
 Contratado: (123001/4) HAYDE ROSA CRUZ SILVA
 CPF: 902.058.471-53
 Cargo/Função: (3506) CONTR.TEMP.FUNCAO PROF. HABILITADO
 Referência: B-001 Carga Horária: 12H
 Un. Adm: (014362) EEPG - GARCIA BRANCA
 Substituído: (37030) ISAULINA APARECIDA DE JESUS REGES
 A Partir de: 21/09/2009 Até 19/12/2009
 PUBLICADA, REGISTRADA, CUMPRÁ-SE.
 Cuiabá-MT, 19 de Novembro de 2009.
 Ságua Moraes Sousa
 Secretário de Estado de Educação

O Secretário de Estado de Educação no uso de suas atribuições que lhes são conferidas por lei,
 Resolve: AUTORIZAR
 Objeto: CONTRATO TEMPORARIO EM SUBSTITUIÇÃO POR MOTIVO DE URGÊNCIA
CONTRATO/SEDUC/70002/2009 DE: 19/11/2009

Processo N°: 1000000520170
 Contratado: (123015/7) ELIANA LEITE ALBUES CARVALHO
 CPF: 571.161.721-49
 Cargo/Função: (3506) PROFESSOR EDUC. BASICA
 Referência: B-001 Carga Horária: 05H
 Un. Adm: (010642) EEPG - RAILO DE SOL
 Substituído: (20134) NEIDE RIBEIRO DA SILVA
 A Partir de: 01/10/2009 Até 21/11/2009
CONTRATO/SEDUC/70003/2009 DE: 19/11/2009

Processo N°: 1000000520667
 Contratado: (123706/7) MARIA SONIA DE OLIVEIRA
 CPF: 992.470.111-91
 Cargo/Função: (3506) PROFESSOR EDUC. BASICA
 Referência: B-001 Carga Horária: 20H
 Un. Adm: (038636) EEPG - PROF. MARIA ELZA FERREIRA INACIO
 Substituído: (20438) ELIZABETE RODRIGUES DE OLIVEIRA BARROS
 A Partir de: 26/10/2009 Até 23/12/2009
CONTRATO/SEDUC/70004/2009 DE: 19/11/2009

Processo N°: 1000000520667
 Contratado: (123706/7) MARIA SONIA DE OLIVEIRA
 CPF: 992.470.111-91
 Cargo/Função: (3506) PROFESSOR EDUC. BASICA
 Referência: B-001 Carga Horária: 20H
 Un. Adm: (038636) EEPG - PROF. MARIA ELZA FERREIRA INACIO
 Substituído: (20438) ELIZABETE RODRIGUES DE OLIVEIRA BARROS
 A Partir de: 26/10/2009 Até 23/12/2009
CONTRATO/SEDUC/70004/2009 DE: 19/11/2009

<p>Processo Nº: 100000520393 Contratado: (123727/24) JAIRO NATAL DORNELAS CPF: 794.741.521-87 Cargo/Função: (3506) PROFESSOR EDUC. BASICA Referência: B-001 Carga Horária: 02H Un. Adm: (040452) EEPG - "GOV. JULIO STRUBING MULLER" Substituído: (29277) JAKELINE APARECIDA DOS SANTOS A Partir de: 20/10/2009 Até 23/12/2009</p>	<p>Referência: B-001 Carga Horária: 06H Un. Adm: (071773) E.E."PADRE ARLINDO IGN. CIO DE OLIVEIRA" Substituído: (101721) FRANCIOLY MARCOS BATISTA SIQUEIRA A Partir de: 15/09/2009 Até 14/10/2009 PUBLICADA, REGISTRADA, CUMPR-SE. Cuiabá-MT, 19 de Novembro de 2009. Ságua Moraes Sousa Secretário de Estado de Educação</p>
<p>CONTRATO/SEDUC/70005/2009 DE: 19/11/2009</p> <p>Processo Nº: 100000520471 Contratado: (123727/25) JAIRO NATAL DORNELAS CPF: 794.741.521-87 Cargo/Função: (3506) PROFESSOR EDUC. BASICA Referência: B-001 Carga Horária: 20H Un. Adm: (040452) EEPG - "GOV. JULIO STRUBING MULLER" Substituído: (29277) JAKELINE APARECIDA DOS SANTOS A Partir de: 26/09/2009 Até 18/10/2009</p>	<p>O Secretário de Estado de Educação no uso de suas atribuições que lhes são conferidas por lei, Resolve: RETIFICAR Objeto: CONTRATO TEMPORARIO EM SUBSTITUIÇÃO POR MOTIVO DE URGÊNCIA CONTRATO/SEDUC/70017/2009 DE: 19/11/2009</p> <p>Processo Nº: 1000000467805 Contratado: (130768/12) ONDINA APARECIDA BEIJO CPF: 027.678.188-08 Cargo/Função: (3506) CONTR. TEMP. FUNCAO PROF. HABILITADO Referência: B-001 Carga Horária: 20H Un. Adm: (016187) EEPG - 12 DE OUTUBRO Substituído: (33010) SUELI ESCASSIO GIMENEZ A Partir de: 03/08/2009 Até 31/10/2009 PUBLICADA, REGISTRADA, CUMPR-SE. Cuiabá-MT, 19 de Novembro de 2009. Ságua Moraes Sousa Secretário de Estado de Educação</p>
<p>CONTRATO/SEDUC/70006/2009 DE: 19/11/2009</p> <p>Processo Nº: 1000000524265 Contratado: (124176/19) WALTER ALVES PADILHA CPF: 631.920.711-68 Cargo/Função: (3476) APOIO ADM EDUC PROFISSIONALIZADO-30 Referência: A-001 Carga Horária: 30H Un. Adm: (010260) EEPG - SAO JOSE Substituído: (65544) ONEZIMO BATISTA DA SILVA A Partir de: 16/10/2009 Até 31/12/2009</p>	<p>O Secretário de Estado de Educação no uso de suas atribuições que lhes são conferidas por lei, Resolve: AUTORIZAR Objeto: CONTRATO TEMPORARIO EM SUBSTITUIÇÃO POR MOTIVO DE URGÊNCIA CONTRATO/SEDUC/70018/2009 DE: 19/11/2009</p> <p>Processo Nº: 100000520380 Contratado: (131360/2) SUSYE EKIL MONTEIRO AUERSWALD CPF: 522.901.661-20 Cargo/Função: (3506) PROFESSOR EDUC. BASICA Referência: B-001 Carga Horária: 20H Un. Adm: (042587) EEPG - PROF. RAFAEL RUEDA Substituído: (19701) OSVALDINA TUNES DA GUIA CRUZ A Partir de: 01/10/2009 Até 23/12/2009</p>
<p>CONTRATO/SEDUC/70007/2009 DE: 19/11/2009</p> <p>Processo Nº: 1000000520894 Contratado: (124407/6) MARIO MARCIO RIBEIRO DE ASSIS CPF: 384.405.391-34 Cargo/Função: (3468) TEC ADM EDUC PROFISSIONALIZADO-30 Referência: A-001 Carga Horária: 30H Un. Adm: (009652) EEPG BENEDITO DE CARVALHO Substituído: (7800) BENEDITA ALVES DE PAULA A Partir de: 10/11/2009 Até 23/12/2009</p>	<p>CONTRATO/SEDUC/70019/2009 DE: 19/11/2009</p> <p>Processo Nº: 100000517623 Contratado: (131544/4) CELINA AGUIDA MARTINS RODRIGUES CPF: 928.329.621-49 Cargo/Função: (3476) APOIO ADM EDUC PROFISSIONALIZADO-30 Referência: A-001 Carga Horária: 30H Un. Adm: (012513) EEPG - NAGIB SAAD Substituído: (87260) NELSON MANOEL DOS SANTOS A Partir de: 09/09/2009 Até 08/10/2009</p>
<p>CONTRATO/SEDUC/70008/2009 DE: 19/11/2009</p> <p>Processo Nº: 1000000521545 Contratado: (125256/4) NEUZETE FERREIRA DA SILVA MERGEN CPF: 922.443.351-00 Cargo/Função: (3506) PROFESSOR EDUC. BASICA Referência: B-001 Carga Horária: 20H Un. Adm: (011045) EEPG - PROF. ELIZABETH F. MAGALHAES Substituído: (20423) ANA MARIA VIEIRA ESTRELA A Partir de: 30/10/2009 Até 28/11/2009</p>	<p>CONTRATO/SEDUC/70020/2009 DE: 19/11/2009</p> <p>Processo Nº: 100000517628 Contratado: (131544/5) CELINA AGUIDA MARTINS RODRIGUES CPF: 928.329.621-49 Cargo/Função: (3476) APOIO ADM EDUC PROFISSIONALIZADO-30 Referência: A-001 Carga Horária: 30H Un. Adm: (012513) EEPG - NAGIB SAAD Substituído: (87260) NELSON MANOEL DOS SANTOS A Partir de: 09/10/2009 Até 23/12/2009</p>
<p>CONTRATO/SEDUC/70009/2009 DE: 19/11/2009</p> <p>Processo Nº: 100000520371 Contratado: (125778/29) ADAO JACKSON RODRIGUES DE OLIVEIRA CPF: 946.023.791-68 Cargo/Função: (3506) PROFESSOR EDUC. BASICA Referência: B-001 Carga Horária: 08H Un. Adm: (010596) EEPG - PRESIDENTE MEDICI Substituído: (85322) ZIHAD ALI A Partir de: 12/10/2009 Até 30/11/2009</p>	<p>CONTRATO/SEDUC/70021/2009 DE: 19/11/2009</p> <p>Processo Nº: 100000520925 Contratado: (132345/4) ERIKA CRISTIANE BASAN PAGLIUCA CPF: 969.140.841-49 Cargo/Função: (3506) PROFESSOR EDUC. BASICA Referência: B-001 Carga Horária: 20H Un. Adm: (016314) EEPG - 13 DE MAIO Substituído: (38997) MARINELY CORREA CEBALHO A Partir de: 26/10/2009 Até 24/11/2009</p>
<p>CONTRATO/SEDUC/70010/2009 DE: 19/11/2009</p> <p>Processo Nº: 100000508258 Contratado: (126080/13) CRISTIANE MONTES DE NOVAES CPF: 951.851.941-20 Cargo/Função: (3506) PROFESSOR EDUC. BASICA Referência: B-001 Carga Horária: 30H Un. Adm: (154008) C.E.J.A. JOSE DE MESQUITA Substituído: (99187) DIONIEIA TELES DO NASCIMENTO A Partir de: 26/09/2009 Até 23/12/2009</p>	<p>CONTRATO/SEDUC/70022/2009 DE: 19/11/2009</p> <p>Processo Nº: 100000520557 Contratado: (132506/12) SILVANA ALVES DOS SANTOS CPF: 826.930.561-87 Cargo/Função: (3506) PROFESSOR EDUC. BASICA Referência: B-001 Carga Horária: 20H Un. Adm: (010596) EEPG - PRESIDENTE MEDICI Substituído: (3838) WILMA FERREIRA PONCE A Partir de: 12/10/2009 Até 09/12/2009</p>
<p>CONTRATO/SEDUC/70011/2009 DE: 19/11/2009</p> <p>Processo Nº: 100000520998 Contratado: (126256/22) SUELENA APARECIDA DE MORAES ESPINOSA CPF: 817.804.511-72 Cargo/Função: (3506) PROFESSOR EDUC. BASICA Referência: B-001 Carga Horária: 12H Un. Adm: (009873) EEPG - DOM FRANCISCO DE AQUINO CORREA Substituído: (14185) SUZETE TERESINHA YULE DE ALENCAR A Partir de: 05/10/2009 Até 19/10/2009</p>	<p>CONTRATO/SEDUC/70023/2009 DE: 19/11/2009</p> <p>Processo Nº: 100000520452 Contratado: (134476/16) CRISTIANO APOLUCENA CABRAL CPF: 813.871.135-34 Cargo/Função: (3506) PROFESSOR EDUC. BASICA Referência: B-001 Carga Horária: 10H Un. Adm: (011401) EEPG - ANTONIO CRISTINO CORTES Substituído: (56385) VALDIVINO JOSE MARQUES A Partir de: 08/09/2009 Até 07/10/2009</p>
<p>CONTRATO/SEDUC/70012/2009 DE: 19/11/2009</p> <p>Processo Nº: 100000521013 Contratado: (126256/23) SUELENA APARECIDA DE MORAES ESPINOSA CPF: 817.804.511-72 Cargo/Função: (3506) PROFESSOR EDUC. BASICA Referência: B-001 Carga Horária: 12H Un. Adm: (009873) EEPG - DOM FRANCISCO DE AQUINO CORREA Substituído: (14185) SUZETE TERESINHA YULE DE ALENCAR A Partir de: 20/10/2009 Até 18/11/2009</p>	<p>CONTRATO/SEDUC/70024/2009 DE: 19/11/2009</p> <p>Processo Nº: 100000502996 Contratado: (135097/5) LEIZA SANTANA DA CRUZ DUARTE CPF: 871.142.321-87 Cargo/Função: (3476) APOIO ADM EDUC PROFISSIONALIZADO-30 Referência: A-001 Carga Horária: 30H Un. Adm: (011975) EEPG - PROF. ELMAZ GATTAZ MONTEIRO Substituído: (15427) MARIA DE FATIMA MENDES A Partir de: 01/09/2009 Até 29/11/2009</p>
<p>CONTRATO/SEDUC/70013/2009 DE: 19/11/2009</p> <p>Processo Nº: 100000519740 Contratado: (126745/2) ÂNGELA BARBOSA DA SILVA CPF: 953.322.271-91 Cargo/Função: (3506) PROFESSOR EDUC. BASICA Referência: B-001 Carga Horária: 20H Un. Adm: (023329) EEPG - MALLIK DIDIER NAMER ZAHAFI Substituído: (34275) LUZIA PEREIRA DA COSTA A Partir de: 25/09/2009 Até 23/12/2009</p>	<p>CONTRATO/SEDUC/70025/2009 DE: 19/11/2009</p> <p>Processo Nº: 100000517792 Contratado: (135608/6) PEDRO JULIO DE SOUZA CPF: 947.785.151-53 Cargo/Função: (3476) VIGIA Referência: A-001 Carga Horária: 30H Un. Adm: (011711) EEPG - ESPERIDIAO MARQUES Substituído: (41180) MANOEL ACACIO ORTEGA A Partir de: 12/09/2009 Até 31/12/2009</p>
<p>CONTRATO/SEDUC/70014/2009 DE: 19/11/2009</p> <p>Processo Nº: 100000520981 Contratado: (128840/11) ALESSANDRA RODRIGUES DE ALMEIDA CPF: 802.821.569-68 Cargo/Função: (3506) PROFESSOR EDUC. BASICA Referência: B-001 Carga Horária: 20H Un. Adm: (014893) EEPG - MILTON DA COSTA FERREIRA Substituído: (18930) NAIARA FERREIRA DE OLIVEIRA A Partir de: 03/11/2009 Até 18/11/2009</p>	<p>CONTRATO/SEDUC/70026/2009 DE: 19/11/2009</p> <p>Processo Nº: 100000519147 Contratado: (136039/11) LEUCIANO OLIVEIRA DUARTE CPF: 842.070.431-87 Cargo/Função: (3506) PROFESSOR EDUC. BASICA Referência: B-001 Carga Horária: 20H Un. Adm: (009652) EEPG BENEDITO DE CARVALHO Substituído: (14589) NILZA APARECIDA LIMA A Partir de: 07/08/2009 Até 22/08/2009</p>
<p>CONTRATO/SEDUC/70015/2009 DE: 19/11/2009</p> <p>Processo Nº: 100000524012 Contratado: (129534/13) SIMEIA BAGORDAKIS DE LIMA CPF: 921.746.631-04 Cargo/Função: (3506) PROFESSOR EDUC. BASICA Referência: B-001 Carga Horária: 11H Un. Adm: (148113) E.E. CREMILDA DE OLIVEIRA VIANA Substituído: (36491) ERNESTO DE SOUSA FERRAZ NETO A Partir de: 25/10/2009 Até 23/12/2009</p>	
<p>CONTRATO/SEDUC/70016/2009 DE: 19/11/2009</p> <p>Processo Nº: 100000519629 Contratado: (130301/10) ELISIANE ANGELICA MASSOCO CPF: 826.261.110-15 Cargo/Função: (3506) PROFESSOR EDUC. BASICA</p>	

CONTRATO/SEDUC/70027/2009 DE: 19/11/2009
 Processo N°: 1000000502571
 Contratado: (136440/5) JOSIANE BISPO CORREA
 CPF: 003.953.751-00
 Cargo/Função: (3506) PROFESSOR EDUC. BASICA
 Referência: B-001 Carga Horária: 20H
 Un. Adm: (014532) EEPG - SAGRADO CORACAO DE JESUS
 Substituído: (32883) MARIA CRISTINA DE ARAUJO
 A Partir de: 22/09/2009 Até 18/12/2009

Cargo/Função: (3506) PROFESSOR EDUC. BASICA
 Referência: B-001 Carga Horária: 20H
 Un. Adm: (012335) EEPG - PROF. MARIA MACEDO RODRIGUES
 Substituído: (14378) HELENA DE ARRUDA DA SILVA
 A Partir de: 05/08/2009 Até 03/10/2009
 CONTRATO/SEDUC/70036/2009 DE: 19/11/2009
 Processo N°: 1000000518814
 Contratado: (139473/5) ROSEBERG MARQUES BOZZETTO
 CPF: 892.820.352-04

CONTRATO/SEDUC/70028/2009 DE: 19/11/2009
 Processo N°: 1000000517750
 Contratado: (137045/9) MARILENE DE FATIMA DE JESUS
 CPF: 973.976.521-15
 Cargo/Função: (3476) APOIO ADM EDUC PROFISSIONALIZADO-30
 Referência: A-001 Carga Horária: 30H
 Un. Adm: (013412) EEPG - CEL. ANTONIO PAES DE BARROS
 Substituído: (58841) MARIA APARECIDA VIEIRA
 A Partir de: 09/10/2009 Até 21/12/2009
 PUBLICADA, REGISTRADA, CUMPRÁ-SE.
 Cuiabá-MT, 19 de Novembro de 2009.
 Sâguas Moraes Sousa
 Secretário de Estado de Educação

Cargo/Função: (3468) TEC ADM EDUC PROFISSIONALIZADO-30
 Referência: A-001 Carga Horária: 30H
 Un. Adm: (014460) EEPG - JULIO MULLER
 Substituído: (12311) DELICE MALAQUIAS INACIO
 A Partir de: 20/10/2009 Até 18/11/2009
 PUBLICADA, REGISTRADA, CUMPRÁ-SE.
 Cuiabá-MT, 19 de Novembro de 2009.
 Sâguas Moraes Sousa
 Secretário de Estado de Educação

O Secretário de Estado de Educação no uso de suas atribuições que lhes são conferidas por lei,
 Resolve: RETIFICAR

O Secretário de Estado de Educação no uso de suas atribuições que lhes são conferidas por lei,
 Resolve: RETIFICAR

Objeto: CONTRATO TEMPORARIO EM SUBSTITUIÇÃO POR MOTIVO DE URGÊNCIA
 CONTRATO/SEDUC/70029/2009 DE: 19/11/2009

Objeto: CONTRATO TEMPORARIO EM SUBSTITUIÇÃO POR MOTIVO DE URGÊNCIA
 CONTRATO/SEDUC/70037/2009 DE: 19/11/2009

Processo N°: 1000000194751
 Contratado: (137121/4) MARIA AURORA VELHO
 CPF: 595.064.401-82
 Cargo/Função: (3506) CONTR.TEMP.FUNCAO PROF. HABILITADO
 Referência: B-001 Carga Horária: 20H
 Un. Adm: (014796) EEPG - MARIA QUITERIA
 Substituído: (17125) AGOSTINHA MARIA DE JESUS
 A Partir de: 03/05/2009 Até 31/07/2009

Processo N°: 1000000503771
 Contratado: (139668/11) JOSE DA SILVA AGUIAR
 CPF: 535.884.791-04
 Cargo/Função: (3476) APOIO ADM. EDUCACIONAL-ELEMENTAR
 Referência: A-001 Carga Horária: 30H
 Un. Adm: (016470) EEPG - DOM BOSCO
 Substituído: (66700) ADEAL PIRES DA SILVA
 A Partir de: 19/09/2009 Até 31/12/2009
 PUBLICADA, REGISTRADA, CUMPRÁ-SE.
 Cuiabá-MT, 19 de Novembro de 2009.
 Sâguas Moraes Sousa
 Secretário de Estado de Educação

CONTRATO/SEDUC/70030/2009 DE: 19/11/2009

O Secretário de Estado de Educação no uso de suas atribuições que lhes são conferidas por lei,
 Resolve: AUTORIZAR

Processo N°: 1000000468432
 Contratado: (137121/5) MARIA AURORA VELHO
 CPF: 595.064.401-82
 Cargo/Função: (3506) CONTR.TEMP.FUNCAO PROF. HABILITADO
 Referência: B-001 Carga Horária: 20H
 Un. Adm: (014796) EEPG - MARIA QUITERIA
 Substituído: (17125) AGOSTINHA MARIA DE JESUS
 A Partir de: 03/08/2009 Até 31/10/2009
 PUBLICADA, REGISTRADA, CUMPRÁ-SE.
 Cuiabá-MT, 19 de Novembro de 2009.
 Sâguas Moraes Sousa
 Secretário de Estado de Educação

Objeto: CONTRATO TEMPORARIO EM SUBSTITUIÇÃO POR MOTIVO DE URGÊNCIA
 CONTRATO/SEDUC/70038/2009 DE: 19/11/2009

O Secretário de Estado de Educação no uso de suas atribuições que lhes são conferidas por lei,
 Resolve: AUTORIZAR

O Secretário de Estado de Educação no uso de suas atribuições que lhes são conferidas por lei,
 Resolve: AUTORIZAR

Objeto: CONTRATO TEMPORARIO EM SUBSTITUIÇÃO POR MOTIVO DE URGÊNCIA
 CONTRATO/SEDUC/70031/2009 DE: 19/11/2009

Objeto: CONTRATO TEMPORARIO EM SUBSTITUIÇÃO POR MOTIVO DE URGÊNCIA
 CONTRATO/SEDUC/70039/2009 DE: 19/11/2009

Processo N°: 1000000520430
 Contratado: (138103/7) LUCIANA CRISTINA FAUSTINO
 CPF: 488.449.851-87
 Cargo/Função: (3514) PROFESSOR EDUC. BASICA
 Referência: A-001 Carga Horária: 20H
 Un. Adm: (014460) EEPG - JULIO MULLER
 Substituído: (23123) MARIA SIMONETTI MENON
 A Partir de: 18/09/2009 Até 16/12/2009

Processo N°: 1000000520767
 Contratado: (139677/9) LENICE TEREZINHA ZANELATTO
 CPF: 990.196.711-20
 Cargo/Função: (3506) PROFESSOR EDUC. BASICA
 Referência: B-001 Carga Horária: 10H
 Un. Adm: (124125) E.E. ETELVINA F.DE CERQUEIRA DIAMANTE
 Substituído: (34720) LUCIA HELENA FAVATO BREGOLATO
 A Partir de: 21/09/2009 Até 15/10/2009

CONTRATO/SEDUC/70032/2009 DE: 19/11/2009

Processo N°: 1000000520418
 Contratado: (140435/7) MARIZELIA FERREIRA BRAGA
 CPF: 926.036.701-82
 Cargo/Função: (3476) APOIO ADM EDUC PROFISSIONALIZADO-30
 Referência: A-001 Carga Horária: 30H
 Un. Adm: (014885) EEPG - SAO FRANCISCO
 Substituído: (13266) HELOISA LEMES DA SILVA
 A Partir de: 02/11/2009 Até 23/12/2009

Processo N°: 1000000500651
 Contratado: (138781/7) MARIA DO CARMO DOS ANJOS SOUZA
 CPF: 805.000.801-00
 Cargo/Função: (3514) PROFESSOR EM EXTINCAO
 Referência: A-001 Carga Horária: 20H
 Un. Adm: (014087) EEPG - SEVERIANO NEVES
 Substituído: (32500) IVETE MONTEIRO LEMOS
 A Partir de: 01/07/2009 Até 30/07/2009
 PUBLICADA, REGISTRADA, CUMPRÁ-SE.
 Cuiabá-MT, 19 de Novembro de 2009.
 Sâguas Moraes Sousa
 Secretário de Estado de Educação

Objeto: CONTRATO TEMPORARIO EM SUBSTITUIÇÃO POR MOTIVO DE URGÊNCIA
 CONTRATO/SEDUC/70040/2009 DE: 19/11/2009

O Secretário de Estado de Educação no uso de suas atribuições que lhes são conferidas por lei,
 Resolve: RETIFICAR

Objeto: CONTRATO TEMPORARIO EM SUBSTITUIÇÃO POR MOTIVO DE URGÊNCIA
 CONTRATO/SEDUC/70041/2009 DE: 19/11/2009

Objeto: CONTRATO TEMPORARIO EM SUBSTITUIÇÃO POR MOTIVO DE URGÊNCIA
 CONTRATO/SEDUC/70033/2009 DE: 19/11/2009

Processo N°: 1000000497182
 Contratado: (140756/4) CLAUDINEIA EVA DA COSTA
 CPF: 825.446.621-15
 Cargo/Função: (3476) APOIO ADM EDUC PROFISSIONALIZADO-30
 Referência: A-001 Carga Horária: 30H
 Un. Adm: (012319) EPG - DEP. MILTON FIGUEIREDO
 Substituído: (100970) BRASILINA GALDINA DA SILVA
 A Partir de: 31/08/2009 Até 28/11/2009

Processo N°: 1000000504251
 Contratado: (138871/6) SELMA RAMOS PIRES
 CPF: 513.452.341-04
 Cargo/Função: (3506) CONTR.TEMP.FUNCAO PROF. HABILITADO
 Referência: B-001 Carga Horária: 20H
 Un. Adm: (010642) EEPG - RAILO DE SOL
 Substituído: (22152) ZILDETH AUXILIADORA SANTOS PINHEIRO
 A Partir de: 09/09/2009 Até 28/09/2009
 PUBLICADA, REGISTRADA, CUMPRÁ-SE.
 Cuiabá-MT, 19 de Novembro de 2009.
 Sâguas Moraes Sousa
 Secretário de Estado de Educação

Objeto: CONTRATO TEMPORARIO EM SUBSTITUIÇÃO POR MOTIVO DE URGÊNCIA
 CONTRATO/SEDUC/70042/2009 DE: 19/11/2009

O Secretário de Estado de Educação no uso de suas atribuições que lhes são conferidas por lei,
 Resolve: AUTORIZAR

Objeto: CONTRATO TEMPORARIO EM SUBSTITUIÇÃO POR MOTIVO DE URGÊNCIA
 CONTRATO/SEDUC/70043/2009 DE: 19/11/2009

Objeto: CONTRATO TEMPORARIO EM SUBSTITUIÇÃO POR MOTIVO DE URGÊNCIA
 CONTRATO/SEDUC/70034/2009 DE: 19/11/2009

Processo N°: 1000000519344
 Contratado: (140897/10) MARIA ANGELA ALVES DA SILVA
 CPF: 569.945.591-49
 Cargo/Função: (3476) APOIO ADM EDUC PROFISSIONALIZADO-30
 Referência: A-001 Carga Horária: 30H
 Un. Adm: (015490) EEPG - MANOEL BANDEIRA
 Substituído: (28186) ANA DE OLIVEIRA ALVES
 A Partir de: 04/11/2009 Até 23/12/2009

CONTRATO/SEDUC/70035/2009 DE: 19/11/2009

Objeto: CONTRATO TEMPORARIO EM SUBSTITUIÇÃO POR MOTIVO DE URGÊNCIA
 CONTRATO/SEDUC/70044/2009 DE: 19/11/2009

Processo N°: 1000000519431
 Contratado: (139455/6) ADRIANA DE MEIRELES
 CPF: 914.140.161-15
 Cargo/Função: (3506) PROFESSOR EDUC. BASICA
 Referência: B-001 Carga Horária: 20H
 Un. Adm: (012335) EEPG - PROF. MARIA MACEDO RODRIGUES
 Substituído: (14378) HELENA DE ARRUDA DA SILVA
 A Partir de: 07/10/2009 Até 23/12/2009

Objeto: CONTRATO TEMPORARIO EM SUBSTITUIÇÃO POR MOTIVO DE URGÊNCIA
 CONTRATO/SEDUC/70045/2009 DE: 19/11/2009

Processo N°: 1000000520254
 Contratado: (139455/7) ADRIANA DE MEIRELES
 CPF: 914.140.161-15

Processo N°: 1000000521670
 Contratado: (141041/11) MARCIO FABIANO DE SALLES ALVES
 CPF: 915.733.001-87
 Cargo/Função: (3506) PROFESSOR EDUC. BASICA
 Referência: B-001 Carga Horária: 20H
 Un. Adm: (076201) PROF. JOAO CRISOSTOMO DE FIGUEIRESO
 Substituído: (15459) ELIDIA JESUS DE AMORIM VIEIRA
 A Partir de: 28/10/2009 Até 23/12/2009

Objeto: CONTRATO TEMPORARIO EM SUBSTITUIÇÃO POR MOTIVO DE URGÊNCIA
 CONTRATO/SEDUC/70046/2009 DE: 19/11/2009

Processo N°: 1000000521670
 Contratado: (141041/11) MARCIO FABIANO DE SALLES ALVES
 CPF: 915.733.001-87
 Cargo/Função: (3506) PROFESSOR EDUC. BASICA
 Referência: B-001 Carga Horária: 20H
 Un. Adm: (076201) PROF. JOAO CRISOSTOMO DE FIGUEIRESO
 Substituído: (15459) ELIDIA JESUS DE AMORIM VIEIRA

A Partir de: 05/10/2009 Até 19/10/2009
PUBLICADA, REGISTRADA, CUMPRÁ-SE.
Cuiabá-MT, 19 de Novembro de 2009.
Ságuas Moraes Sousa
Secretário de Estado de Educação

O Secretário de Estado de Educação no uso de suas atribuições que lhes são conferidas por lei,
Resolve: RETIFICAR

Objeto: CONTRATO TEMPORARIO EM SUBSTITUIÇÃO POR MOTIVO DE URGÊNCIA
CONTRATO/SEDUC/70046/2009 DE: 19/11/2009

Processo Nº: 1000000456604
Contratado: (141084/6) ANDREIA FREITAS DE SOUZA
CPF: 014.204.351-67
Cargo/Função: (3514) CONTR.TEMP.FUNCAO PROF. NAO HABILIT
Referência: A-001 Carga Horária: 20H
Un. Adm: (014478) EEPG - EVANGEL. ASSEM. DE DEUS
Substituído: (61841) PAULO ADRIANO TORRES DA CUNHA
A Partir de: 01/06/2009 Até 30/06/2009
PUBLICADA, REGISTRADA, CUMPRÁ-SE.
Cuiabá-MT, 19 de Novembro de 2009.
Ságuas Moraes Sousa
Secretário de Estado de Educação

O Secretário de Estado de Educação no uso de suas atribuições que lhes são conferidas por lei,
Resolve: AUTORIZAR

Objeto: CONTRATO TEMPORARIO EM SUBSTITUIÇÃO POR MOTIVO DE URGÊNCIA
CONTRATO/SEDUC/70047/2009 DE: 19/11/2009

Processo Nº: 1000000518056
Contratado: (141479/6) ANDIARACY PEREIRA DE SA COSTA
CPF: 317.808.901-25
Cargo/Função: (3476) APOIO ADM EDUC PROFISSIONALIZADO-30
Referência: A-001 Carga Horária: 30H
Un. Adm: (009970) EEPG - NEWTON ALFREDO DE AGUIAR
Substituído: (22418) CREUZA CANDELARIA SANTOS LIMA
A Partir de: 29/09/2009 Até 27/11/2009

CONTRATO/SEDUC/70048/2009 DE: 19/11/2009

Processo Nº: 1000000517927
Contratado: (141569/4) KATIA FRANCISCA BRAGA
CPF: 708.192.971-00
Cargo/Função: (3506) PROFESSOR EDUC. BASICA
Referência: B-001 Carga Horária: 02H
Un. Adm: (011002) EEPG - PINDORAMA
Substituído: (31279) GILBERTO FARIA DA CUNHA
A Partir de: 25/09/2009 Até 23/12/2009

CONTRATO/SEDUC/70049/2009 DE: 19/11/2009

Processo Nº: 1000000519949
Contratado: (141674/8) ANGELA MARIA APARECIDA DE CARVALHO
CPF: 701.668.701-53
Cargo/Função: (3476) APOIO ADM EDUC PROFISSIONALIZADO-30
Referência: A-001 Carga Horária: 30H
Un. Adm: (009920) EEPG - DJALMA FERREIRA DE SOUZA
Substituído: (14845) CREUZA LEITE DE MIRANDA
A Partir de: 29/10/2009 Até 23/12/2009

CONTRATO/SEDUC/70050/2009 DE: 19/11/2009

Processo Nº: 1000000519632
Contratado: (142969/3) ONIERKSON DA SILVA MOURA
CPF: 813.500.901-15
Cargo/Função: (3476) APOIO ADM EDUC PROFISSIONALIZADO-30
Referência: A-001 Carga Horária: 30H
Un. Adm: (012572) EEPG - MAL. CANDIDO M. DA SILVA RONDON
Substituído: (87109) SILVIO GONCALO DE FONSECA
A Partir de: 23/09/2009 Até 21/12/2009

CONTRATO/SEDUC/70051/2009 DE: 19/11/2009

Processo Nº: 1000000519529
Contratado: (144525/8) ROSANY DOMINGAS DE PAULA CORREA
CPF: 822.238.901-72
Cargo/Função: (3476) APOIO ADM EDUC PROFISSIONALIZADO-30
Referência: A-001 Carga Horária: 30H
Un. Adm: (012653) EEPG - MARECHAL RONDON
Substituído: (15699) ELAIR MARIA DE SOUZA
A Partir de: 23/10/2009 Até 23/12/2009

CONTRATO/SEDUC/70052/2009 DE: 19/11/2009

Processo Nº: 1000000519370
Contratado: (144597/5) ROBERTO PEREIRA DA SILVA
CPF: 627.207.591-04
Cargo/Função: (3476) APOIO ADM. EDUCACIONAL-ELEMENTAR
Referência: A-001 Carga Horária: 30H
Un. Adm: (014478) EEPG - EVANGEL. ASSEM. DE DEUS
Substituído: (1297) JURANDIR LUCAS XAVIER
A Partir de: 25/09/2009 Até 23/12/2009

CONTRATO/SEDUC/70053/2009 DE: 19/11/2009

Processo Nº: 1000000502550
Contratado: (144927/2) GILDETE BATISTA DE SA RESENDE
CPF: 554.466.801-97
Cargo/Função: (3476) APOIO ADM EDUC PROFISSIONALIZADO-30
Referência: A-001 Carga Horária: 30H
Un. Adm: (044253) E. E. P. S. G. QUERENCIA
Substituído: (64575) LEONI MARIA TREVISOL STEFANELLO
A Partir de: 17/09/2009 Até 15/12/2009

CONTRATO/SEDUC/70054/2009 DE: 19/11/2009

Processo Nº: 1000000519307
Contratado: (145176/6) JANETE BATISTA DE BELEM
CPF: 346.495.811-68
Cargo/Função: (3476) APOIO ADM EDUC PROFISSIONALIZADO-30
Referência: A-001 Carga Horária: 30H
Un. Adm: (012157) EEPG - DEP. EMANUEL PINHEIRO
Substituído: (19492) TEREZA LUCIA DA SILVA
A Partir de: 10/10/2009 Até 23/12/2009
PUBLICADA, REGISTRADA, CUMPRÁ-SE.
Cuiabá-MT, 19 de Novembro de 2009.
Ságuas Moraes Sousa
Secretário de Estado de Educação

O Secretário de Estado de Educação no uso de suas atribuições que lhes são conferidas por lei,
Resolve: RETIFICAR

Objeto: CONTRATO TEMPORARIO EM SUBSTITUIÇÃO POR MOTIVO DE URGÊNCIA
CONTRATO/SEDUC/70055/2009 DE: 19/11/2009

Processo Nº: 1000000509604
Contratado: (18025/13) SUELY TEODORO DE OLIVEIRA

CPF: 235.875.476-53
Cargo/Função: (3506) CONTR.TEMP.FUNCAO PROF. HABILITADO
Referência: B-001 Carga Horária: 07H
Un. Adm: (044199) EMPG.CONSTANCA DE FIGUEIREDO PALMA(CONV)
Substituído: (20694) ANTONIO LUIZ AFONSO DE LIMA
A Partir de: 17/08/2009 Até 15/10/2009
PUBLICADA, REGISTRADA, CUMPRÁ-SE.
Cuiabá-MT, 19 de Novembro de 2009.
Ságuas Moraes Sousa
Secretário de Estado de Educação

O Secretário de Estado de Educação no uso de suas atribuições que lhes são conferidas por lei,
Resolve: AUTORIZAR

Objeto: CONTRATO TEMPORARIO EM SUBSTITUIÇÃO POR MOTIVO DE URGÊNCIA
CONTRATO/SEDUC/70056/2009 DE: 19/11/2009

Processo Nº: 1000000524680
Contratado: (19879/6) IVANILDA BERNARDINO DE OLIVEIRA
CPF: 406.215.881-72
Cargo/Função: (3506) PROFESSOR EDUC. BASICA
Referência: B-001 Carga Horária: 20H
Un. Adm: (014460) EEPG - JULIO MULLER
Substituído: (32901) SONIA APARECIDA MEIATO
A Partir de: 19/08/2009 Até 17/10/2009

CONTRATO/SEDUC/70057/2009 DE: 19/11/2009

Processo Nº: 1000000520483
Contratado: (200482/14) LEILA MARIA DA COSTA OLIVEIRA FERNANDES
CPF: 353.011.201-15
Cargo/Função: (3506) PROFESSOR EDUC. BASICA
Referência: B-001 Carga Horária: 20H
Un. Adm: (011363) EEPG NORBERTO SCHWANTES
Substituído: (37282) JONAS PEREIRA PINTO
A Partir de: 27/09/2009 Até 26/10/2009
PUBLICADA, REGISTRADA, CUMPRÁ-SE.
Cuiabá-MT, 19 de Novembro de 2009.
Ságuas Moraes Sousa
Secretário de Estado de Educação

O Secretário de Estado de Educação no uso de suas atribuições que lhes são conferidas por lei,
Resolve: CANCELAR

Objeto: CONTRATAÇÃO TEMPORARIA POR MOTIVO DE URGÊNCIA
CONTRATO/SEDUC/70058/2009 DE: 19/11/2009

Processo Nº: 1000000162574
Contratado: (200671/3) ANDRE COELHO NOGUEIRA
CPF: 866.231.331-00
Cargo/Função: (3441) PROFESSOR EDUC. BASICA
Un. Adm: (015474) EEPG PROF. MARINES FATIMA DE SA TEIXEIRA
Em: 17/11/2009
PUBLICADA, REGISTRADA, CUMPRÁ-SE.
Cuiabá-MT, 19 de Novembro de 2009.
Ságuas Moraes Sousa
Secretário de Estado de Educação

O Secretário de Estado de Educação no uso de suas atribuições que lhes são conferidas por lei,
Resolve: AUTORIZAR

Objeto: CONTRATO TEMPORARIO EM SUBSTITUIÇÃO POR MOTIVO DE URGÊNCIA
CONTRATO/SEDUC/70059/2009 DE: 19/11/2009

Processo Nº: 1000000518761
Contratado: (201683/6) ANALUCIA ALVES DOS SANTOS
CPF: 025.481.551-02
Cargo/Função: (3476) APOIO ADM EDUC PROFISSIONALIZADO-30
Referência: A-001 Carga Horária: 30H
Un. Adm: (013404) EEPG - MILTON ARMANDO P. BARROS
Substituído: (53637) ALICE DIONISIO DA SILVA
A Partir de: 24/10/2009 Até 23/12/2009

CONTRATO/SEDUC/70060/2009 DE: 19/11/2009

Processo Nº: 1000000522548
Contratado: (201704/6) JACINTA DUARTE SILVA
CPF: 033.158.756-42
Cargo/Função: (3476) APOIO ADM EDUC PROFISSIONALIZADO-30
Referência: A-001 Carga Horária: 30H
Un. Adm: (013226) EEPG - DR. JOSE GENTIL DA SILVA
Substituído: (84371) SUELI ANTUNES DOS SANTOS
A Partir de: 01/11/2009 Até 30/11/2009
PUBLICADA, REGISTRADA, CUMPRÁ-SE.
Cuiabá-MT, 19 de Novembro de 2009.
Ságuas Moraes Sousa
Secretário de Estado de Educação

O Secretário de Estado de Educação no uso de suas atribuições que lhes são conferidas por lei,
Resolve: RETIFICAR

Objeto: CONTRATO TEMPORARIO EM SUBSTITUIÇÃO POR MOTIVO DE URGÊNCIA
CONTRATO/SEDUC/70061/2009 DE: 19/11/2009

Processo Nº: 1000000504346
Contratado: (201783/10) JOAO LUIZ DA LUZ HELLRIGL
CPF: 483.491.271-04
Cargo/Função: (3506) CONTR.TEMP.FUNCAO PROF. HABILITADO
Referência: B-001 Carga Horária: 02H
Un. Adm: (011010) EEPG - MARECHAL DUTRA
Substituído: (18651) LIEGE SANTOS PEREIRA
A Partir de: 03/09/2009 Até 23/12/2009
PUBLICADA, REGISTRADA, CUMPRÁ-SE.
Cuiabá-MT, 19 de Novembro de 2009.
Ságuas Moraes Sousa
Secretário de Estado de Educação

O Secretário de Estado de Educação no uso de suas atribuições que lhes são conferidas por lei,
Resolve: AUTORIZAR

Objeto: CONTRATO TEMPORARIO EM SUBSTITUIÇÃO POR MOTIVO DE URGÊNCIA
CONTRATO/SEDUC/70062/2009 DE: 19/11/2009

Processo Nº: 1000000517476
Contratado: (201910/8) EVANUZA GONCALVES PIRES
CPF: 880.373.711-15
Cargo/Função: (3476) APOIO ADM EDUC PROFISSIONALIZADO-30
Referência: A-001 Carga Horária: 30H
Un. Adm: (011630) EEPG - DR. LEOPOLDO AMBROSIO FILHO
Substituído: (1924) LICINIA MODESTO ALVES
A Partir de: 07/10/2009 Até 05/11/2009

CONTRATO/SEDUC/70063/2009 DE: 19/11/2009
 Processo N°: 1000000518201
 Contratado: (201976/11) SYLVIA RODRIGUES DO NASCIMENTO
 CPF: 998.611.601-59
 Cargo/Função: (3468) TEC ADM EDUC PROFISSIONALIZADO-30
 Referência: A-001 Carga Horária: 30H
 Un. Adm: (012254) EEPG - PROF. ARLETE MARIA DA SILVA
 Substituído: (18772) ANTONIA MARIA DE BARROS
 A Partir de: 13/10/2009 Até 28/11/2009

CONTRATO/SEDUC/70064/2009 DE: 19/11/2009
 Processo N°: 1000000520225
 Contratado: (202021/8) ANDRÉA CRISTINA ORMOND DA SILVA
 CPF: 877.336.331-68
 Cargo/Função: (3506) PROFESSOR EDUC. BASICA
 Referência: B-001 Carga Horária: 20H
 Un. Adm: (049875) EEPG DOMINGOS SAVIO BRANDAO LIMA
 Substituído: (87034) ELIENE ALVES FERREIRA RAMOS
 A Partir de: 25/10/2009 Até 23/12/2009

CONTRATO/SEDUC/70065/2009 DE: 19/11/2009
 Processo N°: 1000000519648
 Contratado: (202271/6) MARIA MADALENA DE ALBUQUERQUE
 CPF: 396.543.461-68
 Cargo/Função: (3476) APOIO ADM EDUC PROFISSIONALIZADO-30
 Referência: A-001 Carga Horária: 30H
 Un. Adm: (013129) EEPG - VERENA LEITE DE BRITO
 Substituído: (1935) CATARINA BISPO DE FREITAS
 A Partir de: 06/04/2009 Até 12/09/2009

CONTRATO/SEDUC/70066/2009 DE: 19/11/2009
 Processo N°: 1000000518820
 Contratado: (202309/2) ANGELA MARIA DOS SANTOS
 CPF: 739.107.671-68
 Cargo/Função: (3476) APOIO ADM EDUC PROFISSIONALIZADO-30
 Referência: A-001 Carga Horária: 30H
 Un. Adm: (013137) EEPG. DEP. DJALMA CARNEIRO DA ROCHA
 Substituído: (56849) REGINA CELIA CARNEIRO POLLI
 A Partir de: 13/10/2009 Até 23/12/2009

CONTRATO/SEDUC/70067/2009 DE: 19/11/2009
 Processo N°: 1000000517831
 Contratado: (202689/4) KEILA CATARINO DE ASSIS
 CPF: 018.756.251-27
 Cargo/Função: (3476) APOIO ADM EDUC PROFISSIONALIZADO-30
 Referência: A-001 Carga Horária: 30H
 Un. Adm: (038806) EEPG - ALVARINA ALVES DE FREITAS
 Substituído: (88779) BENEDITA MARIA DA SILVA
 A Partir de: 25/09/2009 Até 03/11/2009

CONTRATO/SEDUC/70068/2009 DE: 19/11/2009
 Processo N°: 1000000520264
 Contratado: (203087/7) SANDRA ROSA ALVES
 CPF: 503.360.881-91
 Cargo/Função: (3476) APOIO ADM EDUC PROFISSIONALIZADO-30
 Referência: A-001 Carga Horária: 30H
 Un. Adm: (041203) ASSESSORIA PEDAGOGICA - MIRASSOL D'OESTE
 Substituído: (1264) MARIA DA CONCEICAO DA SILVA
 A Partir de: 29/10/2009 Até 23/12/2009

CONTRATO/SEDUC/70069/2009 DE: 19/11/2009
 Processo N°: 1000000520466
 Contratado: (203087/8) SANDRA ROSA ALVES
 CPF: 503.360.881-91
 Cargo/Função: (3476) APOIO ADM EDUC PROFISSIONALIZADO-30
 Referência: A-001 Carga Horária: 30H
 Un. Adm: (041203) ASSESSORIA PEDAGOGICA - MIRASSOL D'OESTE
 Substituído: (1264) MARIA DA CONCEICAO DA SILVA
 A Partir de: 14/09/2009 Até 28/10/2009

CONTRATO/SEDUC/70070/2009 DE: 19/11/2009
 Processo N°: 1000000520669
 Contratado: (203101/5) DANIELE VENTURINI
 CPF: 962.137.791-91
 Cargo/Função: (3506) PROFESSOR EDUC. BASICA
 Referência: B-001 Carga Horária: 04H
 Un. Adm: (038636) EEPG - PROF. MARIA ELZA FERREIRA INACIO
 Substituído: (25117) ANA LUCIA DA SILVA LAURENTINO
 A Partir de: 25/09/2009 Até 23/12/2009

CONTRATO/SEDUC/70071/2009 DE: 19/11/2009
 Processo N°: 1000000519900
 Contratado: (203276/9) ANA CRISTINA MARTINS SILVA
 CPF: 566.375.781-34
 Cargo/Função: (3476) AUXILIAR DE SERVICOS GERAIS I
 Referência: A-001 Carga Horária: 30H
 Un. Adm: (011347) EEPG - DOM JOSE SELVA
 Substituído: (15821) TEREZINHA DA MATA CAVALCANTE
 A Partir de: 05/10/2009 Até 03/11/2009

CONTRATO/SEDUC/70072/2009 DE: 19/11/2009
 Processo N°: 1000000520159
 Contratado: (203476/6) SIMONE FATIMA FERREIRA
 CPF: 022.721.541-90
 Cargo/Função: (3468) TEC ADM EDUC PROFISSIONALIZADO-30
 Referência: A-001 Carga Horária: 30H
 Un. Adm: (010839) EEPG - ANTONIO G. BALBINO
 Substituído: (3294) ADRIANA SOUZA DE OLIVEIRA
 A Partir de: 03/11/2009 Até 23/12/2009

CONTRATO/SEDUC/70073/2009 DE: 19/11/2009
 Processo N°: 1000000517807
 Contratado: (203751/3) AGEMIL CASTRO DE SIQUEIRA
 CPF: 702.070.201-59
 Cargo/Função: (3468) TEC ADM EDUC PROFISSIONALIZADO-30
 Referência: A-001 Carga Horária: 30H
 Un. Adm: (009911) EEPG - PE. JOAO PANAROTTO
 Substituído: (5159) RUI FERREIRA SILVA
 A Partir de: 07/09/2009 Até 06/10/2009
 PUBLICADA, REGISTRADA, CUMPRÁ-SE.
 Cuiabá-MT, 19 de Novembro de 2009.
 Ságuaes Moraes Sousa
 Secretário de Estado de Educação

O Secretário de Estado de Educação no uso de suas atribuições que lhes são conferidas por lei,
 Resolve: RETIFICAR
 Objeto: CONTRATO TEMPORARIO EM SUBSTITUIÇÃO POR MOTIVO DE URGÊNCIA
 CONTRATO/SEDUC/70074/2009 DE: 19/11/2009
 Processo N°: 1000000483909
 Contratado: (204288/8) CELINA CASTRO FERRAZ CUNHA
 CPF: 181.789.951-15

Cargo/Função: (3514) CONTR.TEMP.FUNCAO PROF. NAO HABILIT
 Referência: A-001 Carga Horária: 21H
 Un. Adm: (049697) EEPG LUIZ ORIONE
 Substituído: (31378) JOSE ALVARO DOMINGOS
 A Partir de: 27/07/2009 Até 24/10/2009
 PUBLICADA, REGISTRADA, CUMPRÁ-SE.
 Cuiabá-MT, 19 de Novembro de 2009.
 Ságuaes Moraes Sousa
 Secretário de Estado de Educação

O Secretário de Estado de Educação no uso de suas atribuições que lhes são conferidas por lei,
 Resolve: AUTORIZAR
 Objeto: CONTRATO TEMPORARIO EM SUBSTITUIÇÃO POR MOTIVO DE URGÊNCIA
 CONTRATO/SEDUC/70075/2009 DE: 19/11/2009

Processo N°: 1000000521840
 Contratado: (204536/4) MARILENE BISPO GONÇALVES
 CPF: 014.608.361-03
 Cargo/Função: (3506) PROFESSOR EDUC. BASICA
 Referência: B-001 Carga Horária: 20H
 Un. Adm: (049727) EEPG SARITA BARACT
 Substituído: (71071) NADIA PATRICIA SILVA BORGES
 A Partir de: 28/09/2009 Até 26/11/2009

CONTRATO/SEDUC/70076/2009 DE: 19/11/2009
 Processo N°: 1000000520935
 Contratado: (204756/5) ALEXANDRA DE ARAÚJO
 CPF: 975.294.351-91
 Cargo/Função: (3468) TEC ADM EDUC PROFISSIONALIZADO-30
 Referência: A-001 Carga Horária: 30H
 Un. Adm: (015393) EEPG - SAO JOSE DO RIO CLARO
 Substituído: (61006) SANDRA MARCIA MALAQUIAS
 A Partir de: 14/10/2009 Até 23/12/2009

CONTRATO/SEDUC/70077/2009 DE: 19/11/2009
 Processo N°: 1000000519524
 Contratado: (205307/6) ANGELA PATRYCIA DE AQUINO NUNES
 CPF: 700.784.401-49
 Cargo/Função: (3468) TEC ADM EDUC PROFISSIONALIZADO-30
 Referência: A-001 Carga Horária: 30H
 Un. Adm: (012653) EEPG - MARECHAL RONDON
 Substituído: (2509) MAXIMIANO PRADO DE OLIVEIRA
 A Partir de: 21/10/2009 Até 19/11/2009

CONTRATO/SEDUC/70078/2009 DE: 19/11/2009
 Processo N°: 1000000517806
 Contratado: (205666/19) LIAMARA DA SILVA FARIA LÔU
 CPF: 846.150.601-49
 Cargo/Função: (3506) PROFESSOR EDUC. BASICA
 Referência: B-001 Carga Horária: 12H
 Un. Adm: (042587) EEPG - PROF. RAFAEL RUEDA
 Substituído: (40075) DIVINO AMAURI DE CAMPOS
 A Partir de: 29/09/2009 Até 27/11/2009

CONTRATO/SEDUC/70079/2009 DE: 19/11/2009
 Processo N°: 1000000519142
 Contratado: (205737/9) FERNANDA COSTA DOS SANTOS
 CPF: 001.654.471-41
 Cargo/Função: (3506) PROFESSOR EDUC. BASICA
 Referência: B-001 Carga Horária: 02H
 Un. Adm: (009946) EEPG - PASCHOAL MOREIRA CABRAL
 Substituído: (25804) ELZA LIDIA DE OLIVEIRA CASTELLI
 A Partir de: 29/07/2009 Até 26/10/2009

CONTRATO/SEDUC/70080/2009 DE: 19/11/2009
 Processo N°: 1000000520528
 Contratado: (205779/4) MARIA APARECIDA DOS SANTOS
 CPF: 034.603.251-27
 Cargo/Função: (3476) APOIO ADM EDUC PROFISSIONALIZADO-30
 Referência: A-001 Carga Horária: 30H
 Un. Adm: (012017) EEPG - DEP. SALIM NADAF
 Substituído: (5840) IRENE DA SILVA LUZ
 A Partir de: 28/09/2009 Até 26/11/2009

CONTRATO/SEDUC/70081/2009 DE: 19/11/2009
 Processo N°: 1000000518953
 Contratado: (206223/6) WESLEY FERNANDES VAZ
 CPF: 894.983.561-49
 Cargo/Função: (3476) APOIO ADM EDUC PROFISSIONALIZADO-30
 Referência: A-001 Carga Horária: 30H
 Un. Adm: (075116) ESC.EST.ENSINO ESP."LUZ DO SABER"
 Substituído: (101186) ALONSO IZIDORO MARQUES
 A Partir de: 28/06/2009 Até 27/07/2009

CONTRATO/SEDUC/70082/2009 DE: 19/11/2009
 Processo N°: 1000000523226
 Contratado: (206719/9) GASPARIANA APARECIDA DA SILVA
 CPF: 909.875.781-20
 Cargo/Função: (3506) PROFESSOR EDUC. BASICA
 Referência: A-001 Carga Horária: 20H
 Un. Adm: (015105) EEPG - 9 DE JULHO
 Substituído: (30329) MARIA HELENA FAVARETTO CIOCCARI
 A Partir de: 29/09/2009 Até 19/12/2009

CONTRATO/SEDUC/70083/2009 DE: 19/11/2009
 Processo N°: 1000000519892
 Contratado: (206749/4) SELMI XAVIER DE SOUZA SILVA
 CPF: 000.374.531-73
 Cargo/Função: (3476) APOIO ADM EDUC PROFISSIONALIZADO-30
 Referência: A-001 Carga Horária: 30H
 Un. Adm: (015059) EEPG - CEL JOAO N. DE M. MALLET
 Substituído: (66306) EVA LUIZA DA CRUZ
 A Partir de: 15/10/2009 Até 23/12/2009

CONTRATO/SEDUC/70084/2009 DE: 19/11/2009
 Processo N°: 1000000518980
 Contratado: (206836/10) MARIA LUZINETE MARTINS DOS SANTOS ALVES
 CPF: 617.243.781-04
 Cargo/Função: (3506) PROFESSOR EDUC. BASICA
 Referência: B-001 Carga Horária: 06H
 Un. Adm: (011339) EEPG - IR. DIVA PIMENTEL
 Substituído: (78614) RITA DE CACIA REGE CARVALHO FARIA
 A Partir de: 02/10/2009 Até 30/10/2009

CONTRATO/SEDUC/70085/2009 DE: 19/11/2009
 Processo N°: 1000000518762
 Contratado: (207075/6) DIVALDO CARLOS CERQUEIRA JUNIOR
 CPF: 024.738.041-50
 Cargo/Função: (3468) TEC ADM EDUC PROFISSIONALIZADO-30
 Referência: A-001 Carga Horária: 30H
 Un. Adm: (016241) EEPG - PADRE JOSE DE ANCHIETA
 Substituído: (29224) JURANDYR DIAS SIQUEIRA

A Partir de: 09/10/2009 Até 22/11/2009
CONTRATO/SEDUC/70086/2009 DE: 19/11/2009
 Processo N°: 100000520536
 Contratado: (208409/2) ELIZA FATIMA DA SILVA ALMEIDA
 CPF: 989.578.991-20
 Cargo/Função: (3476) APOIO ADM EDUC PROFISSIONALIZADO-30
 Referência: A-001 Carga Horária: 30H
 Un. Adm: (012785) EEPG - CEL. ARTHUR BORGES
 Substituído: (3884) BENEDITA SEBASTIANA DE BARROS
 A Partir de: 01/10/2009 Até 23/12/2009
 PUBLICADA, REGISTRADA, CUMPRÁ-SE.
 Cuiabá-MT, 19 de Novembro de 2009.
 Sâguas Moraes Sousa
 Secretário de Estado de Educação

O Secretário de Estado de Educação no uso de suas atribuições que lhes são conferidas por lei,

Resolve: TORNAR SEM EFEITO

Objeto: CONTRATO TEMPORARIO EM SUBSTITUIÇÃO POR MOTIVO DE URGÊNCIA

CONTRATO/SEDUC/70087/2009 DE: 19/11/2009
 Processo N°: 100000339317
 Contratado: (208559/3) ADRIANY KATY CARDOSO DE LARA
 CPF: 734.584.571-00
 Cargo/Função: (3468) TEC ADM EDUC PROFISSIONALIZADO-30
 Referência: A-001 Carga Horária: 30H
 Un. Adm: (124060) E. E. PROFESSORA MARIA HERMINIA ALVES
 Substituído: (14782) ADRIANY KATY CARDOSO DE LARATITSUBST
 A Partir de: 07/09/2009 Até 05/12/2009
 PUBLICADA, REGISTRADA, CUMPRÁ-SE.
 Cuiabá-MT, 19 de Novembro de 2009.
 Sâguas Moraes Sousa
 Secretário de Estado de Educação

O Secretário de Estado de Educação no uso de suas atribuições que lhes são conferidas por lei,

Resolve: AUTORIZAR

Objeto: CONTRATO TEMPORARIO EM SUBSTITUIÇÃO POR MOTIVO DE URGÊNCIA

CONTRATO/SEDUC/70088/2009 DE: 19/11/2009
 Processo N°: 100000522395
 Contratado: (208592/3) CLEUSA FERREIRA DOS SANTOS
 CPF: 015.124.821-45
 Cargo/Função: (3506) PROFESSOR EDUC. BASICA
 Referência: B-001 Carga Horária: 20H
 Un. Adm: (015938) EEPG - PEDRO ALBERTO TAYANO
 Substituído: (33021) TANIA PADILHA
 A Partir de: 21/10/2009 Até 19/11/2009

CONTRATO/SEDUC/70089/2009 DE: 19/11/2009
 Processo N°: 100000518816
 Contratado: (208595/2) MARCIO VASCONCELOS DE SOUZA
 CPF: 025.376.391-62
 Cargo/Função: (3476) APOIO ADM EDUC PROFISSIONALIZADO-30
 Referência: A-001 Carga Horária: 30H
 Un. Adm: (015210) EEPG - DEP. BERTOLDO FREIRE
 Substituído: (35064) MARIANO ALVES DE CARVALHO
 A Partir de: 23/09/2009 Até 22/10/2009

CONTRATO/SEDUC/70090/2009 DE: 19/11/2009
 Processo N°: 100000519349
 Contratado: (208906/2) ANDERSON LUIS RONDON NASCIMENTO
 CPF: 029.970.591-94
 Cargo/Função: (3476) APOIO ADM EDUC PROFISSIONALIZADO-30
 Referência: A-001 Carga Horária: 30H
 Un. Adm: (012700) EEPG EUCARIS NUNES DA CUNHA MORAES
 Substituído: (87712) EZIO JORDAO QUIRINO
 A Partir de: 21/04/2009 Até 19/06/2009

CONTRATO/SEDUC/70091/2009 DE: 19/11/2009
 Processo N°: 100000523033
 Contratado: (208906/3) ANDERSON LUIS RONDON NASCIMENTO
 CPF: 029.970.591-94
 Cargo/Função: (3476) APOIO ADM EDUC PROFISSIONALIZADO-30
 Referência: A-001 Carga Horária: 30H
 Un. Adm: (012734) EEPG - LISANDRO NUNES PEREIRA
 Substituído: (84992) MARCOS AURELIO GOMES
 A Partir de: 06/09/2009 Até 04/11/2009

CONTRATO/SEDUC/70092/2009 DE: 19/11/2009
 Processo N°: 100000519511
 Contratado: (209260/3) ARLIZE DE ALMEIDA
 CPF: 873.465.751-72
 Cargo/Função: (3476) APOIO ADM EDUC PROFISSIONALIZADO-30
 Referência: A-001 Carga Horária: 30H
 Un. Adm: (012793) E. E. - 25 DE JUNHO
 Substituído: (3362) VITALINA DA SILVA LOUSADO
 A Partir de: 01/10/2009 Até 30/10/2009

CONTRATO/SEDUC/70093/2009 DE: 19/11/2009
 Processo N°: 100000517988
 Contratado: (209344/4) THIAGO SILVA PERES
 CPF: 003.593.071-32
 Cargo/Função: (3506) PROFESSOR EDUC. BASICA
 Referência: B-001 Carga Horária: 18H
 Un. Adm: (014460) EEPG - JULIO MULLER
 Substituído: (20937) MADALENA GONCALVES DUARTE
 A Partir de: 25/09/2009 Até 23/12/2009

CONTRATO/SEDUC/70094/2009 DE: 19/11/2009
 Processo N°: 100000518362
 Contratado: (209345/3) JACIRA DA CRUZ
 CPF: 340.035.251-91
 Cargo/Função: (3476) APOIO ADM EDUC PROFISSIONALIZADO-30
 Referência: A-001 Carga Horária: 30H
 Un. Adm: (012360) EEPG - LICINIO MONTEIRO DA SILVA
 Substituído: (12559) GERALDA MACARIO DA SILVA
 A Partir de: 21/10/2009 Até 23/12/2009

CONTRATO/SEDUC/70095/2009 DE: 19/11/2009
 Processo N°: 100000521655
 Contratado: (209891/7) CLARICE GUEDES DO NASCIMENTO
 CPF: 824.638.671-91
 Cargo/Função: (3506) PROFESSOR EDUC. BASICA
 Referência: B-001 Carga Horária: 11H
 Un. Adm: (023329) EEPG - MALIK DIDIER NAMER ZAHAFI
 Substituído: (37224) LUIS ARNALDO FARIA DE MELLO
 A Partir de: 02/11/2009 Até 23/12/2009

CONTRATO/SEDUC/70096/2009 DE: 19/11/2009
 Processo N°: 100000521677
 Contratado: (209891/8) CLARICE GUEDES DO NASCIMENTO

CPF: 824.638.671-91
 Cargo/Função: (3506) PROFESSOR EDUC. BASICA
 Referência: B-001 Carga Horária: 10H
 Un. Adm: (023329) EEPG - MALIK DIDIER NAMER ZAHAFI
 Substituído: (37224) LUIS ARNALDO FARIA DE MELLO
 A Partir de: 02/08/2009 Até 13/09/2009

CONTRATO/SEDUC/70097/2009 DE: 19/11/2009
 Processo N°: 100000518294
 Contratado: (210304/3) MARIA CONCEIÇÃO OLIVEIRA VENANCIO
 CPF: 513.919.531-34
 Cargo/Função: (3476) APOIO ADM EDUC PROFISSIONALIZADO-30
 Referência: A-001 Carga Horária: 30H
 Un. Adm: (014150) EEPG - SANTA TEREZINHA
 Substituído: (15818) MARLENE DIAS DA SILVA
 A Partir de: 01/09/2009 Até 30/09/2009

CONTRATO/SEDUC/70098/2009 DE: 19/11/2009
 Processo N°: 100000520192
 Contratado: (210592/4) NELSON ALVES DE SOUZA JUNIOR
 CPF: 026.467.131-77
 Cargo/Função: (3468) TEC ADM EDUC PROFISSIONALIZADO-30
 Referência: A-001 Carga Horária: 30H
 Un. Adm: (010871) EEPG - ADOLFO AUGUSTO DE MORAES
 Substituído: (2079) ELINA MOREIRA MORAES
 A Partir de: 06/11/2009 Até 05/12/2009

CONTRATO/SEDUC/70099/2009 DE: 19/11/2009
 Processo N°: 100000520553
 Contratado: (211086/3) HELISONIA GOMES DA SILVA
 CPF: 956.811.751-20
 Cargo/Função: (3476) APOIO ADM EDUC PROFISSIONALIZADO-30
 Referência: A-001 Carga Horária: 30H
 Un. Adm: (013951) EEPG - SEN. FILINTO MULLER
 Substituído: (15359) DILMA RODRIGUES DE OLIVEIRA
 A Partir de: 25/10/2009 Até 23/12/2009

CONTRATO/SEDUC/70100/2009 DE: 19/11/2009
 Processo N°: 100000519710
 Contratado: (211254/3) WASHINGTON CANDIDO ALEXANDRE
 CPF: 314.243.841-68
 Cargo/Função: (3476) PORTEIRO (EM EXTINCAO)
 Referência: A-001 Carga Horária: 30H
 Un. Adm: (009970) EEPG - NEWTON ALFREDO DE AGUIAR
 Substituído: (7319) HELIO FORTES DE JESUS
 A Partir de: 05/10/2009 Até 30/12/2009

CONTRATO/SEDUC/70101/2009 DE: 19/11/2009
 Processo N°: 100000518451
 Contratado: (211331/2) ROSANGELA VIEIRA DA SILVA
 CPF: 998.162.451-91
 Cargo/Função: (3476) APOIO ADM EDUC PROFISSIONALIZADO-30
 Referência: A-001 Carga Horária: 30H
 Un. Adm: (012211) EEPG - MERCEDES DE PAULA SOSA
 Substituído: (93254) ERANIL FERREIRA DE ARRUDA E SILVA
 A Partir de: 09/10/2009 Até 02/11/2009

CONTRATO/SEDUC/70102/2009 DE: 19/11/2009
 Processo N°: 100000517509
 Contratado: (212047/3) ELY DA SILVA OLIVEIRA
 CPF: 346.664.601-44
 Cargo/Função: (3476) APOIO ADM. EDUCACIONAL-ELEMENTAR
 Referência: A-001 Carga Horária: 30H
 Un. Adm: (009679) EEPG PROF. HERMELINDA DE FIGUEIREDO
 Substituído: (14585) MARIA ODILZA DA CRUZ OLIVEIRA
 A Partir de: 29/08/2009 Até 27/10/2009
 PUBLICADA, REGISTRADA, CUMPRÁ-SE.
 Cuiabá-MT, 19 de Novembro de 2009.
 Sâguas Moraes Sousa
 Secretário de Estado de Educação

O Secretário de Estado de Educação no uso de suas atribuições que lhes são conferidas por lei,

Resolve: CANCELAR

Objeto: CONTRATAÇÃO TEMPORARIA POR MOTIVO DE URGÊNCIA

CONTRATO/SEDUC/70103/2009 DE: 19/11/2009
 Processo N°: 100000510089
 Contratado: (212324/4) NILCILENE MARIA DA SILVA
 CPF: 420.109.851-68
 Cargo/Função: (4740) APOIO ADM EDUC PROFISSIONALIZADO-30
 Un. Adm: (010588) EEPG - PROF. ULISSES CUTABANO
 Em: 09/09/2009
 PUBLICADA, REGISTRADA, CUMPRÁ-SE.
 Cuiabá-MT, 19 de Novembro de 2009.
 Sâguas Moraes Sousa
 Secretário de Estado de Educação

O Secretário de Estado de Educação no uso de suas atribuições que lhes são conferidas por lei,

Resolve: AUTORIZAR

Objeto: CONTRATO TEMPORARIO EM SUBSTITUIÇÃO POR MOTIVO DE URGÊNCIA

CONTRATO/SEDUC/70104/2009 DE: 19/11/2009
 Processo N°: 100000519614
 Contratado: (212347/5) MARIA SANTISSIMA DE SOUZA
 CPF: 293.087.551-87
 Cargo/Função: (3476) APOIO ADM EDUC PROFISSIONALIZADO-30
 Referência: A-001 Carga Horária: 30H
 Un. Adm: (011401) EEPG - ANTONIO CRISTINO CORTES
 Substituído: (85014) MARIA ELI CAMPOS DO REGOS
 A Partir de: 02/10/2009 Até 15/11/2009

CONTRATO/SEDUC/70105/2009 DE: 19/11/2009
 Processo N°: 100000520938
 Contratado: (212365/6) ARI SOARES DE ARAÚJO FILHO
 CPF: 695.513.751-49
 Cargo/Função: (3506) PROFESSOR EDUC. BASICA
 Referência: B-001 Carga Horária: 02H
 Un. Adm: (011940) EEPG - JOSE LEITE DE MORAES
 Substituído: (18923) VALMIR CORREIA DA SILVA
 A Partir de: 21/10/2009 Até 17/12/2009

CONTRATO/SEDUC/70106/2009 DE: 19/11/2009
 Processo N°: 100000503670
 Contratado: (213012/2) NILCE CANDIDA FERREIRA
 CPF: 460.389.571-20
 Cargo/Função: (3476) APOIO ADM EDUC PROFISSIONALIZADO-30
 Referência: A-001 Carga Horária: 30H
 Un. Adm: (012173) EEPG - HERACLITO LEONCIO MONTEIRO
 Substituído: (87810) ANGELA MARIA PASSARINHO BORGES
 A Partir de: 05/09/2009 Até 23/12/2009

CONTRATO/SEDUC/70107/2009 DE: 19/11/2009
 Processo N°: 100000523182
 Contratado: (213116/2) DENIRA ALVES DE ABREU MILHOMEM
 CPF: 022.505.521-00
 Cargo/Função: (3476) APOIO ADM EDUC PROFISSIONALIZADO-30
 Referência: A-001 Carga Horária: 30H
 Un. Adm: (014176) EEPG - MARTINIANO CARLOS PEREIRA
 Substituído: (11842) MARIA DE NAZARE DA ROCHA SILVA
 A Partir de: 19/09/2009 Até 23/12/2009

CONTRATO/SEDUC/70108/2009 DE: 19/11/2009
 Processo N°: 100000520636
 Contratado: (213174/4) EDINEIA DA SILVA SANTOS
 CPF: 012.462.281-06
 Cargo/Função: (3476) APOIO ADM EDUC PROFISSIONALIZADO-30
 Referência: A-001 Carga Horária: 30H
 Un. Adm: (015687) EEPG - OSCAR SOARES
 Substituído: (15527) ODILENE MARIA DE MORAES MARQUES
 A Partir de: 16/10/2009 Até 23/12/2009

CONTRATO/SEDUC/70109/2009 DE: 19/11/2009
 Processo N°: 100000521715
 Contratado: (213184/2) EDINA BENEDITA DA SILVA
 CPF: 802.350.181-04
 Cargo/Função: (3514) PROFESSOR EDUC. BASICA
 Referência: A-001 Carga Horária: 20H
 Un. Adm: (044938) E.E.P.G. SABINO FERREIRA MAIA
 Substituído: (23122) ANA BENEDITA FERREIRA
 A Partir de: 28/07/2009 Até 26/08/2009

CONTRATO/SEDUC/70110/2009 DE: 19/11/2009
 Processo N°: 100000521716
 Contratado: (213184/3) EDINA BENEDITA DA SILVA
 CPF: 802.350.181-04
 Cargo/Função: (3514) PROFESSOR EDUC. BASICA
 Referência: A-001 Carga Horária: 20H
 Un. Adm: (044938) E.E.P.G. SABINO FERREIRA MAIA
 Substituído: (23122) ANA BENEDITA FERREIRA
 A Partir de: 27/08/2009 Até 25/09/2009

CONTRATO/SEDUC/70111/2009 DE: 19/11/2009
 Processo N°: 100000520134
 Contratado: (213221/3) SOLANI ARANHA
 CPF: 024.358.671-07
 Cargo/Função: (3476) APOIO ADM EDUC PROFISSIONALIZADO-30
 Referência: A-001 Carga Horária: 30H
 Un. Adm: (013129) EEPG - VERENA LEITE DE BRITO
 Substituído: (1931) OLIVIA GONCALVES DE PAULA
 A Partir de: 14/08/2009 Até 09/11/2009

CONTRATO/SEDUC/70112/2009 DE: 19/11/2009
 Processo N°: 100000520132
 Contratado: (213222/2) GLORIA MARIA COELHO DE OLIVEIRA
 CPF: 572.139.172-34
 Cargo/Função: (3476) APOIO ADM EDUC PROFISSIONALIZADO-30
 Referência: A-001 Carga Horária: 30H
 Un. Adm: (013129) EEPG - VERENA LEITE DE BRITO
 Substituído: (1932) DENINA GERALES DE PAULA
 A Partir de: 04/08/2009 Até 09/11/2009

CONTRATO/SEDUC/70113/2009 DE: 19/11/2009
 Processo N°: 100000517317
 Contratado: (213241/2) FABIANNE GUIMARAES NASCIMENTO
 CPF: 987.464.641-15
 Cargo/Função: (3476) APOIO ADM EDUC PROFISSIONALIZADO-30
 Referência: A-001 Carga Horária: 30H
 Un. Adm: (012050) EEPG - IRENE GOMES DE CAMPOS
 Substituído: (6084) EDINA PEREIRA DA CRUZ
 A Partir de: 06/07/2009 Até 02/09/2009

CONTRATO/SEDUC/70114/2009 DE: 19/11/2009
 Processo N°: 100000522224
 Contratado: (213244/6) MOHAMAD IMAD ESCOBAR FARES
 CPF: 013.442.401-86
 Cargo/Função: (3506) PROFESSOR EDUC. BASICA
 Referência: B-001 Carga Horária: 12H
 Un. Adm: (009326) EEPG - PE ERNESTO CAMILO BARRETO
 Substituído: (6690) ELIAQUIM MENDES RODRIGUES
 A Partir de: 06/11/2009 Até 23/12/2009

CONTRATO/SEDUC/70115/2009 DE: 19/11/2009
 Processo N°: 100000509671
 Contratado: (213251/7) ANA DARLIN ROSA BERTO
 CPF: 036.668.861-83
 Cargo/Função: (3514) PROFESSOR EDUC. BASICA
 Referência: A-001 Carga Horária: 03H
 Un. Adm: (015393) EEPG - SAO JOSE DO RIO CLARO
 Substituído: (13625) ANTONIO KOLODZIEJ
 A Partir de: 12/07/2009 Até 27/07/2009

CONTRATO/SEDUC/70116/2009 DE: 19/11/2009
 Processo N°: 100000509675
 Contratado: (213251/8) ANA DARLIN ROSA BERTO
 CPF: 036.668.861-83
 Cargo/Função: (3514) PROFESSOR EDUC. BASICA
 Referência: A-001 Carga Horária: 03H
 Un. Adm: (015393) EEPG - SAO JOSE DO RIO CLARO
 Substituído: (13625) ANTONIO KOLODZIEJ
 A Partir de: 31/08/2009 Até 29/09/2009

CONTRATO/SEDUC/70117/2009 DE: 19/11/2009
 Processo N°: 100000522487
 Contratado: (213293/4) ROSIMEIRE BATISTA LEITÃO
 CPF: 377.910.871-20
 Cargo/Função: (3476) APOIO ADM EDUC PROFISSIONALIZADO-30
 Referência: A-001 Carga Horária: 30H
 Un. Adm: (075116) ESC. EST. ENSINO ESP. "LUZ DO SABER"
 Substituído: (88809) JOANITA BATISTA DE ARRUDA
 A Partir de: 05/10/2009 Até 23/12/2009
 PUBLICADA, REGISTRADA, CUMPRÁ-SE.
 Cuiabá-MT, 19 de Novembro de 2009.
 Ságuaes Moraes Sousa
 Secretário de Estado de Educação

O Secretário de Estado de Educação no uso de suas atribuições que lhes são conferidas por lei,
 Resolve: RETIFICAR
 Objeto: CONTRATO TEMPORARIO EM SUBSTITUIÇÃO POR MOTIVO DE URGÊNCIA
 CONTRATO/SEDUC/70118/2009 DE: 19/11/2009
 Processo N°: 100000490203
 Contratado: (213394/3) JÉSSICA DA SILVA URBieta
 CPF: 014.544.911-40

Cargo/Função: (3514) CONTR. TEMP. FUNCAO PROF. NAO HABILIT
 Referência: A-001 Carga Horária: 03H
 Un. Adm: (016349) EEPG - GURARANTA
 Substituído: (46663) ANGELA MARIA CARLETTO WEIRICH
 A Partir de: 10/08/2009 Até 23/12/2009
 PUBLICADA, REGISTRADA, CUMPRÁ-SE.
 Cuiabá-MT, 19 de Novembro de 2009.
 Ságuaes Moraes Sousa
 Secretário de Estado de Educação

O Secretário de Estado de Educação no uso de suas atribuições que lhes são conferidas por lei,
 Resolve: AUTORIZAR
 Objeto: CONTRATO TEMPORARIO EM SUBSTITUIÇÃO POR MOTIVO DE URGÊNCIA
 CONTRATO/SEDUC/70119/2009 DE: 19/11/2009
 Processo N°: 100000519598
 Contratado: (213666/4) MARCIA DANTAS DOS SANTOS
 CPF: 002.793.531-03
 Cargo/Função: (3476) AUXILIAR DE SERVICOS GERAIS I
 Referência: A-001 Carga Horária: 30H
 Un. Adm: (013218) EEPG - BARAO DE MELGACO
 Substituído: (1982) MARIA ROSA DOS SANTOS SOARES
 A Partir de: 04/09/2009 Até 17/09/2009

CONTRATO/SEDUC/70120/2009 DE: 19/11/2009
 Processo N°: 100000519962
 Contratado: (213897/2) MARGARIDA DE AVELAR DE SOUZA
 CPF: 900.257.681-15
 Cargo/Função: (3476) APOIO ADM EDUC PROFISSIONALIZADO-30
 Referência: A-001 Carga Horária: 30H
 Un. Adm: (011894) EEPG - PADRE JOSE ANCHIETA
 Substituído: (87348) MARIA APARECIDA LUIZ
 A Partir de: 01/09/2009 Até 23/12/2009

CONTRATO/SEDUC/70121/2009 DE: 19/11/2009
 Processo N°: 100000519748
 Contratado: (213943/3) ENIUZA GOULART DA SILVA GOMES
 CPF: 570.593.651-68
 Cargo/Função: (3476) APOIO ADM EDUC PROFISSIONALIZADO-30
 Referência: A-001 Carga Horária: 30H
 Un. Adm: (045403) EEPG ALEXANDRE LEITE
 Substituído: (87257) MARINALVA MARIA DOS SANTOS
 A Partir de: 02/10/2009 Até 23/12/2009

CONTRATO/SEDUC/70122/2009 DE: 19/11/2009
 Processo N°: 100000520510
 Contratado: (213991/2) DEBORA TATIANE VIEIRA DE NOVAIS
 CPF: 026.734.461-92
 Cargo/Função: (3476) APOIO ADM EDUC PROFISSIONALIZADO-30
 Referência: A-001 Carga Horária: 30H
 Un. Adm: (013102) EEPG - 14 DE FEVEREIRO
 Substituído: (87198) MARIA DE JESUS VIEIRA DE NOVAIS
 A Partir de: 19/10/2009 Até 23/12/2009

CONTRATO/SEDUC/70123/2009 DE: 19/11/2009
 Processo N°: 100000520918
 Contratado: (214684/3) MARIA ROSA FALANQUE
 CPF: 008.720.071-62
 Cargo/Função: (3506) PROFESSOR EDUC. BASICA
 Referência: B-001 Carga Horária: 20H
 Un. Adm: (045098) EEPG JOÃO CATARINO DE SOUZA
 Substituído: (84541) ANA KENY SILVA DE CARVALHO
 A Partir de: 28/09/2009 Até 23/12/2009

CONTRATO/SEDUC/70124/2009 DE: 19/11/2009
 Processo N°: 100000518792
 Contratado: (214934/4) ZUMIRA ANTONIA DA SILVA
 CPF: 923.762.741-68
 Cargo/Função: (3476) APOIO ADM EDUC PROFISSIONALIZADO-30
 Referência: A-001 Carga Horária: 30H
 Un. Adm: (016179) EEPG - BENEDITO CESARIO DA CRUZ
 Substituído: (15086) SEBASTIANA DIVINA DOS SANTOS LEMOS
 A Partir de: 01/10/2009 Até 23/12/2009

CONTRATO/SEDUC/70125/2009 DE: 19/11/2009
 Processo N°: 100000520738
 Contratado: (215260/6) ADRIANA GOMES DE CAMPOS
 CPF: 762.521.751-53
 Cargo/Função: (3506) PROFESSOR EDUC. BASICA
 Referência: A-001 Carga Horária: 20H
 Un. Adm: (076228) MARIA DE ARRUDA MULLER
 Substituído: (84013) RAQUEL JOAQUIM DE FREITAS
 A Partir de: 09/10/2009 Até 23/10/2009

CONTRATO/SEDUC/70126/2009 DE: 19/11/2009
 Processo N°: 100000520740
 Contratado: (215260/7) ADRIANA GOMES DE CAMPOS
 CPF: 762.521.751-53
 Cargo/Função: (3506) PROFESSOR EDUC. BASICA
 Referência: A-001 Carga Horária: 20H
 Un. Adm: (076228) MARIA DE ARRUDA MULLER
 Substituído: (84013) RAQUEL JOAQUIM DE FREITAS
 A Partir de: 24/10/2009 Até 18/12/2009

CONTRATO/SEDUC/70127/2009 DE: 19/11/2009
 Processo N°: 100000520646
 Contratado: (215310/5) MARINELLI CLEMENTE ANDRADE
 CPF: 880.076.261-15
 Cargo/Função: (3506) PROFESSOR EDUC. BASICA
 Referência: B-001 Carga Horária: 20H
 Un. Adm: (010588) EEPG - PROF. ULISSES CUTABANO
 Substituído: (64450) SUELENE AMORIM MONTENEGRO
 A Partir de: 22/10/2009 Até 20/11/2009

CONTRATO/SEDUC/70128/2009 DE: 19/11/2009
 Processo N°: 100000517297
 Contratado: (215474/2) MARIA BATISTA DE ASSUNÇÃO
 CPF: 551.627.621-72
 Cargo/Função: (3476) APOIO ADM EDUC PROFISSIONALIZADO-30
 Referência: A-001 Carga Horária: 30H
 Un. Adm: (049867) EEPG PROF. VASTI PEREIRA DA CONCEICAO
 Substituído: (13046) RITA PEREIRA DA SILVA
 A Partir de: 27/08/2009 Até 23/12/2009

CONTRATO/SEDUC/70129/2009 DE: 19/11/2009
 Processo N°: 100000520348
 Contratado: (215533/6) NEIDE SESNIK
 CPF: 704.749.589-49
 Cargo/Função: (3506) PROFESSOR EDUC. BASICA
 Referência: B-001 Carga Horária: 20H
 Un. Adm: (145696) E.E. VIRGILIO CORREA FILHO
 Substituído: (74648) MARTA DE OLIVEIRA MARTINS

CONTRATO/SEDUC/70130/2009 DE: 19/11/2009
 A Partir de: 25/09/2009 Até 07/10/2009
 Processo N°: 100000520350
 Contratado: (215533/7) NEIDE SESNIK
 CPF: 704.749.589-49
 Cargo/Função: (3506) PROFESSOR EDUC. BASICA
 Referência: B-001 Carga Horária: 20H
 Un. Adm: (145696) E.E. VIRGILIO CORREA FILHO
 Substituto: (74648) MARTA DE OLIVEIRA MARTINS
 A Partir de: 07/11/2009 Até 23/12/2009

CONTRATO/SEDUC/70131/2009 DE: 19/11/2009
 Processo N°: 100000520879
 Contratado: (215834/3) LUCIENE SOUZA POSTIL
 CPF: 799.504.341-49
 Cargo/Função: (3506) PROFESSOR EDUC. BASICA
 Referência: B-001 Carga Horária: 20H
 Un. Adm: (011061) EEPG - JOSE DE MORAES
 Substituto: (20418) FLORIZA DE OLIVEIRA SANTOS
 A Partir de: 26/10/2009 Até 23/12/2009

CONTRATO/SEDUC/70132/2009 DE: 19/11/2009
 Processo N°: 100000522628
 Contratado: (215835/4) ROSILENE SIMÕES MIRANDA
 CPF: 536.195.791-72
 Cargo/Função: (3506) PROFESSOR EDUC. BASICA
 Referência: B-001 Carga Horária: 20H
 Un. Adm: (011681) EEPG - DR. JOSE RODRIGUES FONTES
 Substituto: (18672) ANA VETTORAZZI MACIEL
 A Partir de: 21/09/2009 Até 22/10/2009

CONTRATO/SEDUC/70133/2009 DE: 19/11/2009
 Processo N°: 100000517608
 Contratado: (215889/2) ARACY DE FARIA ZOZOMAZORE SILVA
 CPF: 496.557.601-20
 Cargo/Função: (3476) APOIO ADM EDUC PROFISSIONALIZADO-30
 Referência: A-001 Carga Horária: 30H
 Un. Adm: (124060) E.E. PROFESSORA MARIA HERMINIA ALVES
 Substituto: (23850) MAURA BORGES RODRIGUES
 A Partir de: 16/10/2009 Até 22/11/2009

CONTRATO/SEDUC/70134/2009 DE: 19/11/2009
 Processo N°: 100000519879
 Contratado: (215933/2) FABIANE HOLA
 CPF: 009.872.671-40
 Cargo/Função: (3468) TEC ADM EDUC PROFISSIONALIZADO-30
 Referência: A-001 Carga Horária: 30H
 Un. Adm: (015601) EEPG - CECILIA MEIRELES
 Substituto: (57839) VANDA RODRIGUES PEDRO MORETTI
 A Partir de: 19/10/2009 Até 17/12/2009
 PUBLICADA, REGISTRADA, CUMPRÁ-SE.
 Cuiabá-MT, 19 de Novembro de 2009.
 Sâguas Moraes Sousa
 Secretário de Estado de Educação

O Secretário de Estado de Educação no uso de suas atribuições que lhes são conferidas por lei,
 Resolve: RETIFICAR
 Objeto: CONTRATO TEMPORARIO EM SUBSTITUIÇÃO POR MOTIVO DE URGÊNCIA
 CONTRATO/SEDUC/70135/2009 DE: 19/11/2009
 Processo N°: 100000510827
 Contratado: (215957/2) MARCIA CEZARIO DIAS
 CPF: 022.441.251-57
 Cargo/Função: (3476) APOIO ADM. EDUCACIONAL-ELEMENTAR
 Referência: A-001 Carga Horária: 30H
 Un. Adm: (013404) EEPG - MILTON ARMANDO P. BARROS
 Substituto: (14773) WALTER PAVARIN
 A Partir de: 29/09/2009 Até 23/12/2009
 PUBLICADA, REGISTRADA, CUMPRÁ-SE.
 Cuiabá-MT, 19 de Novembro de 2009.
 Sâguas Moraes Sousa
 Secretário de Estado de Educação

O Secretário de Estado de Educação no uso de suas atribuições que lhes são conferidas por lei,
 Resolve: AUTORIZAR
 Objeto: CONTRATO TEMPORARIO EM SUBSTITUIÇÃO POR MOTIVO DE URGÊNCIA
 CONTRATO/SEDUC/70136/2009 DE: 19/11/2009
 Processo N°: 100000518630
 Contratado: (215962/3) WAGNER CASSIO CAMPOS
 CPF: 011.078.911-32
 Cargo/Função: (3476) PORTEIRO (EM EXTINCAO)
 Referência: A-001 Carga Horária: 30H
 Un. Adm: (012122) EEPG - PROF. JERCY JACOB
 Substituto: (20083) JOAO ANGELO DE CAMPOS
 A Partir de: 08/10/2009 Até 06/12/2009

CONTRATO/SEDUC/70137/2009 DE: 19/11/2009
 Processo N°: 100000518856
 Contratado: (215962/4) WAGNER CASSIO CAMPOS
 CPF: 011.078.911-32
 Cargo/Função: (3476) PORTEIRO (EM EXTINCAO)
 Referência: A-001 Carga Horária: 30H
 Un. Adm: (012122) EEPG - PROF. JERCY JACOB
 Substituto: (20083) JOAO ANGELO DE CAMPOS
 A Partir de: 09/08/2009 Até 07/10/2009

CONTRATO/SEDUC/70138/2009 DE: 19/11/2009
 Processo N°: 100000522066
 Contratado: (215967/4) ANAIR IZABEL CORREA DE OLIVEIRA
 CPF: 950.565.801-04
 Cargo/Função: (3506) PROFESSOR EDUC. BASICA
 Referência: B-001 Carga Horária: 20H
 Un. Adm: (009504) EEPG - PROF. BENARDINA RICCI
 Substituto: (20161) NILVA ROSA DO NASCIMENTO GONCALVES
 A Partir de: 22/11/2009 Até 21/12/2009

CONTRATO/SEDUC/70139/2009 DE: 19/11/2009
 Processo N°: 100000521675
 Contratado: (216036/2) FLAVIA MOURA DE CASTRO
 CPF: 875.789.301-25
 Cargo/Função: (3506) PROFESSOR EDUC. BASICA
 Referência: B-001 Carga Horária: 20H
 Un. Adm: (009733) EEPG - MANOEL CAVALCANTE PROENÇA
 Substituto: (20221) NEIRE APARECIDA DE OLIVEIRA GOUVEA
 A Partir de: 24/09/2009 Até 22/12/2009

CONTRATO/SEDUC/70140/2009 DE: 19/11/2009
 Processo N°: 100000520239
 Contratado: (216135/5) EDMILSON CARIAS DA SILVA

CPF: 877.617.181-72
 Cargo/Função: (3514) PROFESSOR EDUC. BASICA
 Referência: A-001 Carga Horária: 16H
 Un. Adm: (010995) EEPG - MAJOR OTAVIO PITALLUGA
 Substituto: (2227) ROSANGELA BERNARDO LEITE
 A Partir de: 31/10/2009 Até 29/11/2009

CONTRATO/SEDUC/70141/2009 DE: 19/11/2009
 Processo N°: 100000518340
 Contratado: (216285/3) MARA SILVIA DE JESUS PORTELA
 CPF: 006.569.721-90
 Cargo/Função: (3468) TECNICO ADMINISTRATIVO EDUCACIONAL
 Referência: A-001 Carga Horária: 30H
 Un. Adm: (014222) EEPG - ELIAS BENTO
 Substituto: (86495) MARIA GOMES DO PRADO
 A Partir de: 01/08/2009 Até 30/08/2009

CONTRATO/SEDUC/70142/2009 DE: 19/11/2009
 Processo N°: 100000522257
 Contratado: (216798/3) JOSE ROSEIRA SANTOS
 CPF: 951.345.491-68
 Cargo/Função: (3506) PROFESSOR EDUC. BASICA
 Referência: B-001 Carga Horária: 20H
 Un. Adm: (013153) EEPG - CORA CORALINA
 Substituto: (36599) MARIA EMILIA FERNANDES
 A Partir de: 31/10/2009 Até 23/12/2009

CONTRATO/SEDUC/70143/2009 DE: 19/11/2009
 Processo N°: 100000518259
 Contratado: (216893/3) RITA CASSIA SOUZA
 CPF: 537.327.231-00
 Cargo/Função: (3506) PROFESSOR EDUC. BASICA
 Referência: B-001 Carga Horária: 01H
 Un. Adm: (010855) EEPG - SILVESTRE G. JARDIM
 Substituto: (75231) REINALDO RODRIGUES DIAS
 A Partir de: 15/08/2009 Até 24/10/2009

CONTRATO/SEDUC/70144/2009 DE: 19/11/2009
 Processo N°: 100000519330
 Contratado: (216902/2) KEYDIANE LIMA DE OLIVEIRA
 CPF: 033.193.671-29
 Cargo/Função: (3476) APOIO ADM EDUC PROFISSIONALIZADO-30
 Referência: A-001 Carga Horária: 30H
 Un. Adm: (016470) EEPG - DOM BOSCO
 Substituto: (56344) RICARDA MARIA DA SILVA
 A Partir de: 31/10/2009 Até 23/12/2009

CONTRATO/SEDUC/70145/2009 DE: 19/11/2009
 Processo N°: 100000520444
 Contratado: (217498/4) JOÃO BOSCO ALMEIDA CRUZ
 CPF: 925.908.375-34
 Cargo/Função: (3506) PROFESSOR EDUC. BASICA
 Referência: B-001 Carga Horária: 10H
 Un. Adm: (011401) EEPG - ANTONIO CRISTINO CORTES
 Substituto: (56385) VALDIVINO JOSE MARQUES
 A Partir de: 08/09/2009 Até 07/10/2009

CONTRATO/SEDUC/70146/2009 DE: 19/11/2009
 Processo N°: 100000519577
 Contratado: (217498/5) JOÃO BOSCO ALMEIDA CRUZ
 CPF: 925.908.375-34
 Cargo/Função: (3506) PROFESSOR EDUC. BASICA
 Referência: B-001 Carga Horária: 19H
 Un. Adm: (011401) EEPG - ANTONIO CRISTINO CORTES
 Substituto: (13974) IVANETE ALVES DA SILVA
 A Partir de: 15/10/2009 Até 23/12/2009

CONTRATO/SEDUC/70147/2009 DE: 19/11/2009
 Processo N°: 100000519181
 Contratado: (217518/2) ANA DE SOUZA ALVES CORANDINI
 CPF: 987.884.691-15
 Cargo/Função: (3476) APOIO ADM EDUC PROFISSIONALIZADO-30
 Referência: A-001 Carga Horária: 30H
 Un. Adm: (015059) EEPG - CEL JOAO N. DE M. MALLET
 Substituto: (20910) OZORIA FERREIRA DA CUNHA MALAQUIAS
 A Partir de: 09/10/2009 Até 23/12/2009
 PUBLICADA, REGISTRADA, CUMPRÁ-SE.
 Cuiabá-MT, 19 de Novembro de 2009.
 Sâguas Moraes Sousa
 Secretário de Estado de Educação

O Secretário de Estado de Educação no uso de suas atribuições que lhes são conferidas por lei,
 Resolve: RETIFICAR
 Objeto: CONTRATO TEMPORARIO EM SUBSTITUIÇÃO POR MOTIVO DE URGÊNCIA
 CONTRATO/SEDUC/70148/2009 DE: 19/11/2009
 Processo N°: 100000502449
 Contratado: (217571/1) ISABEL CRISTINA TAETTI SCHNEIDER
 CPF: 535.301.871-00
 Cargo/Função: (3514) CONTR. TEMP. FUNCAO PROF. NAO HABILIT
 Referência: B-001 Carga Horária: 20H
 Un. Adm: (012858) EEPG - PROF. MARIO ABRAO NASSARDEN
 Substituto: (15575) IRAILDA DALLA VECCHIA
 A Partir de: 21/09/2009 Até 31/10/2009
 PUBLICADA, REGISTRADA, CUMPRÁ-SE.
 Cuiabá-MT, 19 de Novembro de 2009.
 Sâguas Moraes Sousa
 Secretário de Estado de Educação

O Secretário de Estado de Educação no uso de suas atribuições que lhes são conferidas por lei,
 Resolve: AUTORIZAR
 Objeto: CONTRATO TEMPORARIO EM SUBSTITUIÇÃO POR MOTIVO DE URGÊNCIA
 CONTRATO/SEDUC/70149/2009 DE: 19/11/2009
 Processo N°: 100000519169
 Contratado: (217629/4) JAQUELINE DE OLIVEIRA
 CPF: 002.081.491-71
 Cargo/Função: (3506) PROFESSOR EDUC. BASICA
 Referência: B-001 Carga Horária: 04H
 Un. Adm: (013250) EEPG - ENIO PEPINO
 Substituto: (100069) ELMA ELIANA FARIA CARANDINA
 A Partir de: 21/08/2009 Até 02/09/2009

CONTRATO/SEDUC/70150/2009 DE: 19/11/2009
 Processo N°: 100000517788
 Contratado: (217789/2) VANDERLEIA DE SOUZA BORSUK
 CPF: 018.247.251-59
 Cargo/Função: (3514) PROFESSOR EDUC. BASICA
 Referência: A-001 Carga Horária: 20H
 Un. Adm: (012440) EEPG - VER. AMARILIO GOMES DA SILVA

Substituído: (37977) FRANCISCO GUIA DO PRADO
 A Partir de: 22/09/2009 Até 08/10/2009
CONTRATO/SEDUC/70151/2009 DE: 19/11/2009
 Processo N°: 1000000521037
 Contratado: (217817/2) DANIELY RODRIGUES DE OLIVEIRA SLAVIK
 CPF: 956.577.111-49
 Cargo/Função: (3506) PROFESSOR EDUC. BASICA
 Referência: B-001 Carga Horária: 20H
 Un. Adm: (015377) EEPG - NILCE MARIA MAGALHAES
 Substituído: (21756) JURACI PEREIRA DE ARAUJO
 A Partir de: 25/09/2009 Até 09/11/2009

CONTRATO/SEDUC/70152/2009 DE: 19/11/2009
 Processo N°: 1000000518213
 Contratado: (217824/3) EVA RAMOS NASCIMENTOS
 CPF: 870.002.371-04
 Cargo/Função: (3476) APOIO ADM EDUC PROFISSIONALIZADO-30
 Referência: A-001 Carga Horária: 30H
 Un. Adm: (124060) E.E.PROFESSORA MARIA HERMINIA ALVES
 Substituído: (12968) VERA LUCIA CAMPOS DA SILVA
 A Partir de: 01/11/2009 Até 23/12/2009

CONTRATO/SEDUC/70153/2009 DE: 19/11/2009
 Processo N°: 1000000504143
 Contratado: (217840/4) ELIZA AMELIA MARTINS ROMÃO
 CPF: 572.000.411-49
 Cargo/Função: (3476) APOIO ADM EDUC PROFISSIONALIZADO-30
 Referência: A-001 Carga Horária: 30H
 Un. Adm: (014435) EEPG - ALFREDO JOSE DA SILVA
 Substituído: (99217) ARLETE ALMEIDA RODRIGUES COSTA
 A Partir de: 28/08/2009 Até 23/12/2009

CONTRATO/SEDUC/70154/2009 DE: 19/11/2009
 Processo N°: 1000000517897
 Contratado: (217849/2) CONCEIÇÃO APARECIDA NELES SANTOS
 CPF: 544.391.671-87
 Cargo/Função: (3476) APOIO ADM EDUC PROFISSIONALIZADO-30
 Referência: A-001 Carga Horária: 30H
 Un. Adm: (010596) EEPG - PRESIDENTE MEDICI
 Substituído: (87847) NEIDE CONCEIÇÃO DE OLIVEIRA RONDON
 A Partir de: 13/10/2009 Até 23/12/2009
 PUBLICADA, REGISTRADA, CUMpra-SE.
 Cuiabá-MT, 19 de Novembro de 2009.
 Sâguas Moraes Sousa
 Secretário de Estado de Educação

O Secretário de Estado de Educação no uso de suas atribuições que lhes são conferidas por lei,
 Resolve: CANCELAR
 Objeto: CONTRATAÇÃO TEMPORARIA POR MOTIVO DE URGÊNCIA

CONTRATO/SEDUC/70155/2009 DE: 19/11/2009
 Processo N°: 1000000510127
 Contratado: (217859/1) MANOEL LOPES DOS SANTOS
 CPF: 304.444.201-00
 Cargo/Função: (1325) PORTEIRO (EM EXTINCAO)
 Un. Adm: (015865) EEPG - 29 DE NOVEMBRO
 Em: 01/11/2009
 PUBLICADA, REGISTRADA, CUMpra-SE.
 Cuiabá-MT, 19 de Novembro de 2009.
 Sâguas Moraes Sousa
 Secretário de Estado de Educação

O Secretário de Estado de Educação no uso de suas atribuições que lhes são conferidas por lei,
 Resolve: RETIFICAR
 Objeto: CONTRATO TEMPORARIO EM SUBSTITUIÇÃO POR MOTIVO DE URGÊNCIA

CONTRATO/SEDUC/70156/2009 DE: 19/11/2009
 Processo N°: 1000000516899
 Contratado: (217998/1) ULISSES SOARES DA SILVA
 CPF: 737.981.421-49
 Cargo/Função: (3476) APOIO ADM. EDUCACIONAL-ELEMENTAR
 Referência: A-001 Carga Horária: 30H
 Un. Adm: (038709) EEPG - JUSCELINO KUBISTCHEK
 Substituído: (85873) DANIEL DA SILVA SANTOS
 A Partir de: 29/09/2009 Até 23/12/2009
 PUBLICADA, REGISTRADA, CUMpra-SE.
 Cuiabá-MT, 19 de Novembro de 2009.
 Sâguas Moraes Sousa
 Secretário de Estado de Educação

O Secretário de Estado de Educação no uso de suas atribuições que lhes são conferidas por lei,
 Resolve: AUTORIZAR
 Objeto: CONTRATO TEMPORARIO EM SUBSTITUIÇÃO POR MOTIVO DE URGÊNCIA

CONTRATO/SEDUC/70157/2009 DE: 19/11/2009
 Processo N°: 1000000516928
 Contratado: (217999/2) LUCIMEIRE COELHO DA SILVA
 CPF: 481.781.361-04
 Cargo/Função: (3476) APOIO ADM EDUC PROFISSIONALIZADO-30
 Referência: A-001 Carga Horária: 30H
 Un. Adm: (015385) EEPG - PLACIDO DE CASTRO
 Substituído: (85828) ASSUNÇÃO AURORA VELASCO SILVA KROETZ
 A Partir de: 26/08/2009 Até 23/12/2009

CONTRATO/SEDUC/70158/2009 DE: 19/11/2009
 Processo N°: 1000000519635
 Contratado: (218252/2) ANA CLAUDIA DE CAMPOS
 CPF: 014.546.041-07
 Cargo/Função: (3506) PROFESSOR EDUC. BASICA
 Referência: B-001 Carga Horária: 06H
 Un. Adm: (012670) EEPG - FREI CARLOS VALLETE
 Substituído: (2501) VERA RITA MARTINS SALGADO
 A Partir de: 04/06/2009 Até 30/11/2009

CONTRATO/SEDUC/70159/2009 DE: 19/11/2009
 Processo N°: 1000000519929
 Contratado: (218253/3) VIVIANE SILVA PRADO VITORINO
 CPF: 015.667.871-30
 Cargo/Função: (3506) PROFESSOR EDUC. BASICA
 Referência: B-001 Carga Horária: 20H
 Un. Adm: (016314) EEPG - 13 DE MAIO
 Substituído: (51660) ANEIDE ARAUJO DE QUEIROZ
 A Partir de: 26/09/2009 Até 25/10/2009

CONTRATO/SEDUC/70160/2009 DE: 19/11/2009
 Processo N°: 1000000520414
 Contratado: (218265/2) CARINA MENDES SEMENSATO
 CPF: 025.138.731-30

Cargo/Função: (3514) PROFESSOR EDUC. BASICA
 Referência: A-001 Carga Horária: 10H
 Un. Adm: (015687) EEPG - OSCAR SOARES
 Substituído: (22392) CELSO AUGUSTO DE MELLO
 A Partir de: 11/08/2009 Até 09/09/2009

CONTRATO/SEDUC/70161/2009 DE: 19/11/2009
 Processo N°: 1000000520419
 Contratado: (218265/3) CARINA MENDES SEMENSATO
 CPF: 025.138.731-30
 Cargo/Função: (3514) PROFESSOR EDUC. BASICA
 Referência: A-001 Carga Horária: 10H
 Un. Adm: (015687) EEPG - OSCAR SOARES
 Substituído: (22392) CELSO AUGUSTO DE MELLO
 A Partir de: 10/09/2009 Até 08/11/2009

CONTRATO/SEDUC/70162/2009 DE: 19/11/2009
 Processo N°: 1000000496433
 Contratado: (218284/3) EDSON LUIS MALHEIROS DE ALCANTARA
 CPF: 731.217.201-63
 Cargo/Função: (3506) PROFESSOR EDUC. BASICA
 Referência: B-001 Carga Horária: 08H
 Un. Adm: (009857) EEPG - FRANCISCO A. FERREIRA MENDES
 Substituído: (88667) PAULO FERENZINI GUTIERREZ
 A Partir de: 04/08/2009 Até 04/09/2009

CONTRATO/SEDUC/70163/2009 DE: 19/11/2009
 Processo N°: 1000000495280
 Contratado: (218288/2) JOELSON JOSE DA COSTA
 CPF: 616.212.181-04
 Cargo/Função: (3506) PROFESSOR EDUC. BASICA
 Referência: B-001 Carga Horária: 12H
 Un. Adm: (009482) EEPG - HELIODORO CAPISTRANO
 Substituído: (34634) NEIDE TEREZINHA RODRIGUES DE CARVALHO
 A Partir de: 06/08/2009 Até 23/12/2009

CONTRATO/SEDUC/70164/2009 DE: 19/11/2009
 Processo N°: 1000000502337
 Contratado: (218294/2) WESLEY DIEGO ANTONIO CARVALHO
 CPF: 023.094.641-04
 Cargo/Função: (3506) PROFESSOR EDUC. BASICA
 Referência: B-001 Carga Horária: 12H
 Un. Adm: (021091) EEPG - CLENIA ROSALINA SOUZA
 Substituído: (87102) CRISTIANE OLIVEIRA DA SILVA
 A Partir de: 20/09/2009 Até 18/12/2009

CONTRATO/SEDUC/70165/2009 DE: 19/11/2009
 Processo N°: 1000000509228
 Contratado: (218294/3) WESLEY DIEGO ANTONIO CARVALHO
 CPF: 023.094.641-04
 Cargo/Função: (3506) PROFESSOR EDUC. BASICA
 Referência: B-001 Carga Horária: 02H
 Un. Adm: (009725) EEPG - AGENOR FERREIRA LEAO
 Substituído: (87304) ANDREYA CRISTINE DA SILVA PEREIRA
 A Partir de: 12/09/2009 Até 11/10/2009

CONTRATO/SEDUC/70166/2009 DE: 19/11/2009
 Processo N°: 1000000519137
 Contratado: (218304/2) DAIANE EUDE DONAT
 CPF: 956.566.341-91
 Cargo/Função: (3514) PROFESSOR EDUC. BASICA
 Referência: A-001 Carga Horária: 02H
 Un. Adm: (044270) E.E.P.G. 13 DE MAIO
 Substituído: (34129) GENESIO ZAMBEDETTI
 A Partir de: 25/09/2009 Até 23/12/2009

CONTRATO/SEDUC/70167/2009 DE: 19/11/2009
 Processo N°: 1000000519639
 Contratado: (218307/2) SILZA APARECIDA DA SILVA
 CPF: 024.406.191-24
 Cargo/Função: (3514) PROFESSOR EDUC. BASICA
 Referência: A-001 Carga Horária: 03H
 Un. Adm: (012670) EEPG - FREI CARLOS VALLETE
 Substituído: (45300) MILENA FRANÇA SANTOS
 A Partir de: 20/08/2009 Até 17/11/2009

CONTRATO/SEDUC/70168/2009 DE: 19/11/2009
 Processo N°: 1000000517159
 Contratado: (218315/2) ALINE RODRIGUES DA SILVA
 CPF: 031.096.931-00
 Cargo/Função: (3514) PROFESSOR EDUC. BASICA
 Referência: A-001 Carga Horária: 20H
 Un. Adm: (014176) EEPG - MARTINIANO CARLOS PEREIRA
 Substituído: (27191) ROZALIA DOS SANTOS MORAIS DE AGUIRRE
 A Partir de: 01/08/2009 Até 29/10/2009

CONTRATO/SEDUC/70169/2009 DE: 19/11/2009
 Processo N°: 1000000518272
 Contratado: (218316/2) EDIMAR TEIXEIRA REIS SILVA
 CPF: 557.525.781-91
 Cargo/Função: (3506) PROFESSOR EDUC. BASICA
 Referência: A-001 Carga Horária: 20H
 Un. Adm: (014150) EEPG - SANTA TEREZINHA
 Substituído: (44788) DORALICE LACERDA DOS REIS
 A Partir de: 25/09/2009 Até 23/12/2009

CONTRATO/SEDUC/70170/2009 DE: 19/11/2009
 Processo N°: 1000000489635
 Contratado: (218351/1) GUILHERME AZAMBUJA CARDOSO
 CPF: 033.098.871-97
 Cargo/Função: (3468) TEC ADM EDUC PROFISSIONALIZADO-30
 Referência: A-001 Carga Horária: 30H
 Un. Adm: (015938) EEPG - PEDRO ALBERTO TAYANO
 Substituído: (30544) RODNEY DOS SANTOS GARCIA
 A Partir de: 11/08/2009 Até 23/12/2009

CONTRATO/SEDUC/70171/2009 DE: 19/11/2009
 Processo N°: 1000000495915
 Contratado: (218353/1) DIVACI MARIA PEREIRA DE BARROS
 CPF: 448.034.944-87
 Cargo/Função: (3476) APOIO ADM EDUC PROFISSIONALIZADO-30
 Referência: A-001 Carga Horária: 30H
 Un. Adm: (011274) EEPG - PROF. MARIA NAZARETH M. NOLETO
 Substituído: (67147) RAIMUNDA VIEIRA RABELO
 A Partir de: 28/07/2009 Até 25/10/2009

CONTRATO/SEDUC/70172/2009 DE: 19/11/2009
 Processo N°: 1000000496684
 Contratado: (218354/1) MARIA DO CARMO ROSA
 CPF: 936.356.051-15
 Cargo/Função: (3476) APOIO ADM EDUC PROFISSIONALIZADO-30
 Referência: A-001 Carga Horária: 30H
 Un. Adm: (060224) C.E.A.A.D.A. PROF. ARLETE P. MIGUELETTI
 Substituído: (2700) OLINDINA DOS SANTOS DA SILVA

<p>A Partir de: 17/08/2009 Até 14/11/2009</p> <p>CONTRATO/SEDUC/70173/2009 DE: 19/11/2009</p> <p>Processo Nº: 1000000500955</p> <p>Contratado: (218357/1) ELIZANE APARECIDA CONCEIÇÃO DA SILVA</p> <p>CPF: 015.124.661-07</p> <p>Cargo/Função: (3476) APOIO ADM EDUC PROFISSIONALIZADO-30</p> <p>Referência: A-001 Carga Horária: 30H</p> <p>Un. Adm: (014532) EEPG - SAGRADO CORACAO DE JESUS</p> <p>Substituído: (55981) MARIA LUCIA MENDES</p> <p>A Partir de: 29/09/2009 Até 23/12/2009</p>	<p>CPF: 006.133.351-47</p> <p>Cargo/Função: (3468) TEC ADM EDUC PROFISSIONALIZADO-30</p> <p>Referência: A-001 Carga Horária: 30H</p> <p>Un. Adm: (012629) EEPG - CEL. ANTONIO PAES DE BARROS</p> <p>Substituído: (14692) JANDIRA DE RAMOS</p> <p>A Partir de: 28/09/2009 Até 23/12/2009</p>
<p>CONTRATO/SEDUC/70174/2009 DE: 19/11/2009</p> <p>Processo Nº: 1000000502548</p> <p>Contratado: (218358/1) GINELVA ARAUJO SILVA LIEDTKE</p> <p>CPF: 009.069.851-70</p> <p>Cargo/Função: (3476) APOIO ADM EDUC PROFISSIONALIZADO-30</p> <p>Referência: A-001 Carga Horária: 30H</p> <p>Un. Adm: (044253) E.E.P.S.G. QUERENCIA</p> <p>Substituído: (15804) JOVENTINA FIRMINO MAIA</p> <p>A Partir de: 11/09/2009 Até 09/12/2009</p>	<p>CONTRATO/SEDUC/70186/2009 DE: 19/11/2009</p> <p>Processo Nº: 1000000518372</p> <p>Contratado: (218371/1) ROMAURA DOS SANTOS ALVES</p> <p>CPF: 461.049.091-91</p> <p>Cargo/Função: (3476) APOIO ADM EDUC PROFISSIONALIZADO-30</p> <p>Referência: A-001 Carga Horária: 30H</p> <p>Un. Adm: (016233) EEPG - PEDRO GALHARDO GARCIA</p> <p>Substituído: (291) IRENE LUCIO CORREIA</p> <p>A Partir de: 21/09/2009 Até 19/12/2009</p>
<p>CONTRATO/SEDUC/70175/2009 DE: 19/11/2009</p> <p>Processo Nº: 1000000502552</p> <p>Contratado: (218359/1) ROSEANE VIANA GOTARDI</p> <p>CPF: 037.019.261-31</p> <p>Cargo/Função: (3476) APOIO ADM EDUC PROFISSIONALIZADO-30</p> <p>Referência: A-001 Carga Horária: 30H</p> <p>Un. Adm: (044253) E.E.P.S.G. QUERENCIA</p> <p>Substituído: (78667) ERICA KERLEI LENKNER PESAMOSCA</p> <p>A Partir de: 17/09/2009 Até 15/12/2009</p>	<p>CONTRATO/SEDUC/70187/2009 DE: 19/11/2009</p> <p>Processo Nº: 1000000518806</p> <p>Contratado: (218374/1) ROBSON PORTELA DOS SANTOS</p> <p>CPF: 036.957.471-02</p> <p>Cargo/Função: (3468) TEC ADM EDUC PROFISSIONALIZADO-30</p> <p>Referência: A-001 Carga Horária: 30H</p> <p>Un. Adm: (015334) EEPG - IR. LUCINDA FACHINI</p> <p>Substituído: (31610) ANA ROSA TEIXEIRA</p> <p>A Partir de: 02/09/2009 Até 23/12/2009</p>
<p>CONTRATO/SEDUC/70176/2009 DE: 19/11/2009</p> <p>Processo Nº: 1000000503634</p> <p>Contratado: (218360/1) EDELMO FERREIRA DE OLIVEIRA</p> <p>CPF: 487.127.281-87</p> <p>Cargo/Função: (3476) APOIO ADM EDUC PROFISSIONALIZADO-30</p> <p>Referência: A-001 Carga Horária: 30H</p> <p>Un. Adm: (011002) EEPG - PINDORAMA</p> <p>Substituído: (48193) JOSE IRINEU DA COSTA XAVIER</p> <p>A Partir de: 03/08/2009 Até 31/10/2009</p>	<p>CONTRATO/SEDUC/70188/2009 DE: 19/11/2009</p> <p>Processo Nº: 1000000518935</p> <p>Contratado: (218375/1) TONY MARCIO VENTURA LEMES</p> <p>CPF: 003.887.871-20</p> <p>Cargo/Função: (3476) APOIO ADM EDUC PROFISSIONALIZADO-30</p> <p>Referência: A-001 Carga Horária: 30H</p> <p>Un. Adm: (021652) EEEB "PROF. ARLINDO DE SILVA BRUNO"</p> <p>Substituído: (87951) AILTON RIBEIRO DO NASCIMENTO</p> <p>A Partir de: 25/09/2009 Até 23/12/2009</p>
<p>CONTRATO/SEDUC/70177/2009 DE: 19/11/2009</p> <p>Processo Nº: 1000000504058</p> <p>Contratado: (218361/1) JURANDIR ALVES DE OLIVEIRA</p> <p>CPF: 550.279.701-53</p> <p>Cargo/Função: (3476) APOIO ADM. EDUCACIONAL-ELEMENTAR</p> <p>Referência: A-001 Carga Horária: 30H</p> <p>Un. Adm: (015091) EEPG - ANTONIO GROHS</p> <p>Substituído: (85106) CLAUDIO SOBRINHO DA SILVA</p> <p>A Partir de: 29/07/2009 Até 26/10/2009</p>	<p>CONTRATO/SEDUC/70189/2009 DE: 19/11/2009</p> <p>Processo Nº: 1000000519122</p> <p>Contratado: (218379/1) ANTONIO WAGNER DEMARQUE</p> <p>CPF: 522.674.401-30</p> <p>Cargo/Função: (3476) APOIO ADM EDUC PROFISSIONALIZADO-30</p> <p>Referência: A-001 Carga Horária: 30H</p> <p>Un. Adm: (015229) EEPG - MARECHAL RONDON</p> <p>Substituído: (100099) EDVALDO MAGALHÃES DA SILVA</p> <p>A Partir de: 15/10/2009 Até 13/12/2009</p>
<p>CONTRATO/SEDUC/70178/2009 DE: 19/11/2009</p> <p>Processo Nº: 1000000504176</p> <p>Contratado: (218362/1) FRANCISCO GASPAR DA CONCEIÇÃO</p> <p>CPF: 667.600.701-00</p> <p>Cargo/Função: (3476) PORTEIRO (EM EXTINCAO)</p> <p>Referência: A-001 Carga Horária: 30H</p> <p>Un. Adm: (014095) EEPG - TANCREDO A. NEVES</p> <p>Substituído: (28588) JOAO RODRIGUES LEITE</p> <p>A Partir de: 01/08/2009 Até 29/10/2009</p>	<p>CONTRATO/SEDUC/70190/2009 DE: 19/11/2009</p> <p>Processo Nº: 1000000519157</p> <p>Contratado: (218380/1) LAZARO DOMINGOS DA CRUZ</p> <p>CPF: 000.727.971-00</p> <p>Cargo/Função: (3476) APOIO ADM EDUC PROFISSIONALIZADO-30</p> <p>Referência: A-001 Carga Horária: 30H</p> <p>Un. Adm: (011576) EEPG - DINIZ ALVES DE TOLEDO</p> <p>Substituído: (99771) DIVINO ETERNO COELHO CAMILO</p> <p>A Partir de: 25/09/2009 Até 23/12/2009</p>
<p>CONTRATO/SEDUC/70179/2009 DE: 19/11/2009</p> <p>Processo Nº: 1000000508899</p> <p>Contratado: (218363/1) GLEICE APARECIDA FERREIRA DOS SANTOS</p> <p>CPF: 632.732.921-72</p> <p>Cargo/Função: (3476) APOIO ADM EDUC PROFISSIONALIZADO-30</p> <p>Referência: A-001 Carga Horária: 30H</p> <p>Un. Adm: (010596) EEPG - PRESIDENTE MEDICI</p> <p>Substituído: (7003) ENEIDE MARIA DE CAMPOS DIAS</p> <p>A Partir de: 01/09/2009 Até 23/12/2009</p>	<p>CONTRATO/SEDUC/70191/2009 DE: 19/11/2009</p> <p>Processo Nº: 1000000519406</p> <p>Contratado: (218381/1) IVANILDE FERNANDES FERREIRA</p> <p>CPF: 303.596.941-87</p> <p>Cargo/Função: (3476) APOIO ADM EDUC PROFISSIONALIZADO-30</p> <p>Referência: A-001 Carga Horária: 30H</p> <p>Un. Adm: (014478) EEPG - EVANGEL. ASSEM. DE DEUS</p> <p>Substituído: (77766) MARCIA FERREIRA DE OLIVEIRA</p> <p>A Partir de: 01/04/2009 Até 30/04/2009</p>
<p>CONTRATO/SEDUC/70180/2009 DE: 19/11/2009</p> <p>Processo Nº: 1000000510011</p> <p>Contratado: (218365/1) POLLYANA RAMIRES SANTANA</p> <p>CPF: 011.416.371-54</p> <p>Cargo/Função: (3476) APOIO ADM EDUC PROFISSIONALIZADO-30</p> <p>Referência: A-001 Carga Horária: 30H</p> <p>Un. Adm: (013927) EEPG - GERALDO SANTANA DOS SANTOS</p> <p>Substituído: (99918) ANDREA PEREIRA DE ALMEIDA</p> <p>A Partir de: 24/08/2009 Até 22/09/2009</p>	<p>CONTRATO/SEDUC/70192/2009 DE: 19/11/2009</p> <p>Processo Nº: 1000000519426</p> <p>Contratado: (218382/1) GESSICA PADILHA DA SILVA</p> <p>CPF: 033.242.671-88</p> <p>Cargo/Função: (3468) TECNICO ADMINISTRATIVO EDUCACIONAL</p> <p>Referência: A-001 Carga Horária: 30H</p> <p>Un. Adm: (012629) EEPG - CEL. ANTONIO PAES DE BARROS</p> <p>Substituído: (142734) CREUDIS MACIEL DE ALMEIDA</p> <p>A Partir de: 01/09/2009 Até 30/09/2009</p>
<p>CONTRATO/SEDUC/70181/2009 DE: 19/11/2009</p> <p>Processo Nº: 1000000517169</p> <p>Contratado: (218367/1) SILBENE MARTINS FERREIRA</p> <p>CPF: 985.088.301-49</p> <p>Cargo/Função: (3476) APOIO ADM EDUC PROFISSIONALIZADO-30</p> <p>Referência: A-001 Carga Horária: 30H</p> <p>Un. Adm: (010758) EEPG - D. CEZINA ANTONIA BOTELHO</p> <p>Substituído: (15713) MARIA FERREIRA DA COSTA</p> <p>A Partir de: 21/06/2009 Até 18/09/2009</p>	<p>CONTRATO/SEDUC/70193/2009 DE: 19/11/2009</p> <p>Processo Nº: 1000000519481</p> <p>Contratado: (218383/1) NERI RODRIGUES DA SILVA</p> <p>CPF: 230.370.670-04</p> <p>Cargo/Função: (3476) AUXILIAR DE SERVICOS GERAIS I</p> <p>Referência: A-001 Carga Horária: 30H</p> <p>Un. Adm: (016527) EEPG - ARAO GOMES BEZERRA</p> <p>Substituído: (34082) ANGELO RODRIGUES</p> <p>A Partir de: 12/10/2009 Até 31/12/2009</p>
<p>CONTRATO/SEDUC/70182/2009 DE: 19/11/2009</p> <p>Processo Nº: 1000000517832</p> <p>Contratado: (218368/1) JOSUE ESTEVÃO DA SILVA</p> <p>CPF: 592.922.021-20</p> <p>Cargo/Função: (3476) APOIO ADM EDUC PROFISSIONALIZADO-30</p> <p>Referência: A-001 Carga Horária: 30H</p> <p>Un. Adm: (010995) EEPG - MAJOR OTAVIO PITALUGA</p> <p>Substituído: (64257) VALDEMIR DA SILVA INOCENCIO</p> <p>A Partir de: 28/09/2009 Até 26/12/2009</p>	<p>CONTRATO/SEDUC/70194/2009 DE: 19/11/2009</p> <p>Processo Nº: 1000000519886</p> <p>Contratado: (218385/1) ROSINO FELIX DE MORAES</p> <p>CPF: 110.206.101-82</p> <p>Cargo/Função: (3476) APOIO ADM EDUC PROFISSIONALIZADO-30</p> <p>Referência: A-001 Carga Horária: 30H</p> <p>Un. Adm: (060224) C.E.A.A.D.A. PROF. ARLETE P. MIGUELETTI</p> <p>Substituído: (88839) ROBSON SIQUEIRA DA SILVA</p> <p>A Partir de: 25/09/2009 Até 23/12/2009</p>
<p>CONTRATO/SEDUC/70183/2009 DE: 19/11/2009</p> <p>Processo Nº: 1000000518022</p> <p>Contratado: (218369/1) INARA APARECIDA GRAFF</p> <p>CPF: 010.586.581-82</p> <p>Cargo/Função: (3468) TEC ADM EDUC PROFISSIONALIZADO-30</p> <p>Referência: A-001 Carga Horária: 30H</p> <p>Un. Adm: (0118516) CENTRO DE EDUC. JOVENS E AD LUIZA MIOTTO FERREIRA</p> <p>Substituído: (78352) ANDREIA APARECIDA SIQUEIRA</p> <p>A Partir de: 09/09/2009 Até 07/11/2009</p>	<p>CONTRATO/SEDUC/70195/2009 DE: 19/11/2009</p> <p>Processo Nº: 1000000520339</p> <p>Contratado: (218386/1) ROSANGELA DOS SANTOS</p> <p>CPF: 960.762.671-00</p> <p>Cargo/Função: (3476) AUXILIAR DE SERVICOS GERAIS I</p> <p>Referência: A-001 Carga Horária: 30H</p> <p>Un. Adm: (015091) EEPG - ANTONIO GROHS</p> <p>Substituído: (11829) LIRA OTILIA HENNIG GALLE</p> <p>A Partir de: 23/09/2009 Até 22/10/2009</p>
<p>CONTRATO/SEDUC/70184/2009 DE: 19/11/2009</p> <p>Processo Nº: 1000000518046</p> <p>Contratado: (218370/1) TELMA APARECIDA DE ARRUDA</p> <p>CPF: 006.133.351-47</p> <p>Cargo/Função: (3468) TEC ADM EDUC PROFISSIONALIZADO-30</p> <p>Referência: A-001 Carga Horária: 30H</p> <p>Un. Adm: (012629) EEPG - CEL. ANTONIO PAES DE BARROS</p> <p>Substituído: (14692) JANDIRA DE RAMOS</p> <p>A Partir de: 30/07/2009 Até 25/09/2009</p>	<p>CONTRATO/SEDUC/70196/2009 DE: 19/11/2009</p> <p>Processo Nº: 1000000520403</p> <p>Contratado: (218387/1) ANDREIA FERREIRA DOS SANTOS</p> <p>CPF: 027.249.751-70</p> <p>Cargo/Função: (3476) APOIO ADM EDUC PROFISSIONALIZADO-30</p> <p>Referência: A-001 Carga Horária: 30H</p> <p>Un. Adm: (011843) EEPG - DEP. FRANCISCO VILANOVA</p> <p>Substituído: (75726) MARIA DO SOCORRO DE SOUSA</p> <p>A Partir de: 14/10/2009 Até 12/11/2009</p>
<p>CONTRATO/SEDUC/70185/2009 DE: 19/11/2009</p> <p>Processo Nº: 1000000518047</p> <p>Contratado: (218370/2) TELMA APARECIDA DE ARRUDA</p>	<p>CONTRATO/SEDUC/70197/2009 DE: 19/11/2009</p> <p>Processo Nº: 1000000520453</p> <p>Contratado: (218388/1) ODILA JOANA SILVA SANTOS</p> <p>CPF: 559.483.591-15</p> <p>Cargo/Função: (3476) APOIO ADM EDUC PROFISSIONALIZADO-30</p> <p>Referência: A-001 Carga Horária: 30H</p> <p>Un. Adm: (010804) EEPG - PTO MACHADO</p>

Substituído: (16288) FLORIANA MARIA DE FIGUEIREDO
 A Partir de: 08/09/2009 Até 06/12/2009
CONTRATO/SEDUC/70198/2009 DE: 19/11/2009
 Processo N°: 100000520561
 Contratado: (218389/1) QUELI REGINA LOPES DE SANTANA
 CPF: 010.062.831-10
 Cargo/Função: (3476) APOIO ADM EDUC PROFISSIONALIZADO-30
 Referência: A-001 Carga Horária: 30H
 Un. Adm: (009393) EEPG - JOAO BRIENE DE CAMARGO
 Substituído: (7636) CLAUDIA MARIA DA SILVA
 A Partir de: 27/07/2009 Até 25/08/2009

CONTRATO/SEDUC/70199/2009 DE: 19/11/2009
 Processo N°: 100000520655
 Contratado: (218390/1) JUCENIR PEREIRA DA CRUZ
 CPF: 373.416.771-04
 Cargo/Função: (3476) APOIO ADM EDUC PROFISSIONALIZADO-30
 Referência: A-001 Carga Horária: 30H
 Un. Adm: (049794) EEPG SANTO ANTONIO
 Substituído: (4197) LISBETE SOARES DE ALMEIDA
 A Partir de: 30/09/2009 Até 29/10/2009

CONTRATO/SEDUC/70200/2009 DE: 19/11/2009
 Processo N°: 100000520786
 Contratado: (218391/1) NIRCEU DA MATA NUNES
 CPF: 965.165.931-91
 Cargo/Função: (3476) APOIO ADM EDUC PROFISSIONALIZADO-30
 Referência: A-001 Carga Horária: 30H
 Un. Adm: (021091) EEPG - CLENIA ROSALINA SOUZA
 Substituído: (100468) HULTIMO LOPES SANTA CRUZ
 A Partir de: 27/09/2009 Até 25/12/2009

CONTRATO/SEDUC/70201/2009 DE: 19/11/2009
 Processo N°: 100000520831
 Contratado: (218393/1) LUCIANA PINHEIRO DE ASSUNÇÃO SILVA
 CPF: 026.068.911-47
 Cargo/Função: (3476) APOIO ADM EDUC PROFISSIONALIZADO-30
 Referência: A-001 Carga Horária: 30H
 Un. Adm: (009393) EEPG - JOAO BRIENE DE CAMARGO
 Substituído: (7636) CLAUDIA MARIA DA SILVA
 A Partir de: 26/08/2009 Até 23/11/2009

CONTRATO/SEDUC/70202/2009 DE: 19/11/2009
 Processo N°: 100000503776
 Contratado: (218394/1) ELYSANGELA APARECIDA BARBOSA
 CPF: 706.476.071-15
 Cargo/Função: (3506) PROFESSOR EDUC. BASICA
 Referência: B-001 Carga Horária: 30H
 Un. Adm: (154008) C.E.J.A.JOSE DE MESQUITA
 Substituído: (40929) MARISA MAIA DE AMORIM LEITE
 A Partir de: 24/09/2009 Até 22/12/2009

CONTRATO/SEDUC/70203/2009 DE: 19/11/2009
 Processo N°: 100000508926
 Contratado: (218395/1) ADRIANA PINHEIRO DA MATA
 CPF: 977.898.871-49
 Cargo/Função: (3506) PROFESSOR EDUC. BASICA
 Referência: B-001 Carga Horária: 20H
 Un. Adm: (124060) E.E.PROFESSORA MARIA HERMINIA ALVES
 Substituído: (1751) ARIANE CONCEICAO ALVES DE CARVALHO
 A Partir de: 25/09/2009 Até 23/12/2009

CONTRATO/SEDUC/70204/2009 DE: 19/11/2009
 Processo N°: 100000509887
 Contratado: (218396/1) ANDRÉIA RODRIGUES DOS SANTOS
 CPF: 011.946.331-88
 Cargo/Função: (3514) PROFESSOR EDUC. BASICA
 Referência: A-001 Carga Horária: 20H
 Un. Adm: (015229) EEPG - MARECHAL RONDON
 Substituído: (15078) ROZITA FERREIRA BRAGA
 A Partir de: 25/09/2009 Até 23/12/2009

CONTRATO/SEDUC/70205/2009 DE: 19/11/2009
 Processo N°: 100000510110
 Contratado: (218397/1) MARIANE PACIENTE HORA
 CPF: 896.176.061-00
 Cargo/Função: (3514) PROFESSOR EDUC. BASICA
 Referência: A-001 Carga Horária: 20H
 Un. Adm: (014230) EEPG - MARIA ESTER PERES
 Substituído: (22792) IRACEMA AUGUSTA DE OLIVEIRA
 A Partir de: 25/09/2009 Até 23/12/2009

CONTRATO/SEDUC/70206/2009 DE: 19/11/2009
 Processo N°: 100000519209
 Contratado: (218419/1) ROSINEI CRISTINA DE LIMA
 CPF: 921.706.841-15
 Cargo/Função: (3514) PROFESSOR EDUC. BASICA
 Referência: A-001 Carga Horária: 20H
 Un. Adm: (013129) EEPG - VERENA LEITE DE BRITO
 Substituído: (36650) MARIA APARECIDA DA SILVA MOREIRA
 A Partir de: 16/09/2009 Até 14/11/2009

CONTRATO/SEDUC/70207/2009 DE: 19/11/2009
 Processo N°: 100000519217
 Contratado: (218420/1) MARCIA FREITAS DE OLIVEIRA SOUZA
 CPF: 867.823.981-68
 Cargo/Função: (3506) PROFESSOR EDUC. BASICA
 Referência: B-001 Carga Horária: 20H
 Un. Adm: (013048) EEPG - DEP. DORMEVAL FARIA
 Substituído: (14995) ANA APARECIDA DE JESUS BAIOTTO
 A Partir de: 05/10/2009 Até 23/12/2009

CONTRATO/SEDUC/70208/2009 DE: 19/11/2009
 Processo N°: 100000520218
 Contratado: (218428/1) REJANE TERESINHA PUNTEL TACH
 CPF: 616.473.651-04
 Cargo/Função: (3514) PROFESSOR EDUC. BASICA
 Referência: A-001 Carga Horária: 20H
 Un. Adm: (016020) EEPG - PROF. JOAO BATISTA
 Substituído: (12997) MARIA ZILDA DA CUNHA
 A Partir de: 25/09/2009 Até 23/12/2009

CONTRATO/SEDUC/70209/2009 DE: 19/11/2009
 Processo N°: 100000520345
 Contratado: (218431/1) PRECILA MARIA ZILLMER
 CPF: 979.762.291-68
 Cargo/Função: (3506) PROFESSOR EDUC. BASICA
 Referência: B-001 Carga Horária: 20H
 Un. Adm: (015059) EEPG - CEL JOAO N. DE M. MALLET
 Substituído: (30287) ELENIRA DA SILVA ALVES
 A Partir de: 29/09/2009 Até 13/10/2009

CONTRATO/SEDUC/70210/2009 DE: 19/11/2009
 Processo N°: 100000520362

Contratado: (218431/2) PRECILA MARIA ZILLMER
 CPF: 979.762.291-68
 Cargo/Função: (3506) PROFESSOR EDUC. BASICA
 Referência: B-001 Carga Horária: 20H
 Un. Adm: (015059) EEPG - CEL JOAO N. DE M. MALLET
 Substituído: (30287) ELENIRA DA SILVA ALVES
 A Partir de: 03/11/2009 Até 02/12/2009

CONTRATO/SEDUC/70211/2009 DE: 19/11/2009
 Processo N°: 100000520434
 Contratado: (218433/1) JACIRA RIBEIRO TAQUES
 CPF: 785.586.381-87
 Cargo/Função: (3506) PROFESSOR EDUC. BASICA
 Referência: B-001 Carga Horária: 20H
 Un. Adm: (010774) EEPG - DOM ANTONIO CAMPELO
 Substituído: (756) MARIA EDILAMAR DO NASCIMENTO MATTE
 A Partir de: 28/09/2009 Até 27/10/2009

CONTRATO/SEDUC/70212/2009 DE: 19/11/2009
 Processo N°: 100000520485
 Contratado: (218435/1) JAQUELINE SEMEGHINI
 CPF: 098.209.088-92
 Cargo/Função: (3506) PROFESSOR EDUC. BASICA
 Referência: B-001 Carga Horária: 20H
 Un. Adm: (011274) EEPG - PROF. MARIA NAZARETH M. NOLETO
 Substituído: (18306) IDÉ MARIA DE SOUSA SILVA
 A Partir de: 21/09/2009 Até 19/12/2009

CONTRATO/SEDUC/70213/2009 DE: 19/11/2009
 Processo N°: 100000520516
 Contratado: (218436/1) RALPH GONÇALVES CARDOSO
 CPF: 002.003.121-11
 Cargo/Função: (3506) PROFESSOR EDUC. BASICA
 Referência: B-001 Carga Horária: 12H
 Un. Adm: (012335) EEPG - PROF. MARIA MACEDO RODRIGUES
 Substituído: (22596) ALFREDO CAMPANELI
 A Partir de: 25/09/2009 Até 23/12/2009

CONTRATO/SEDUC/70214/2009 DE: 19/11/2009
 Processo N°: 100000520547
 Contratado: (218438/1) TÂNIA CRISTINA DE SOUZA MIRANDA
 CPF: 544.384.971-91
 Cargo/Função: (3506) PROFESSOR EDUC. BASICA
 Referência: B-001 Carga Horária: 20H
 Un. Adm: (009920) EEPG - DJALMA FERREIRA DE SOUZA
 Substituído: (33771) HYLDA PEREIRA DE AQUINO
 A Partir de: 01/10/2009 Até 30/10/2009

CONTRATO/SEDUC/70215/2009 DE: 19/11/2009
 Processo N°: 100000520551
 Contratado: (218439/1) DANIELE MOREIRA SANTOS
 CPF: 011.794.051-88
 Cargo/Função: (3506) PROFESSOR EDUC. BASICA
 Referência: B-001 Carga Horária: 20H
 Un. Adm: (009571) EEPG HELIO PALMA DE ARRUDA
 Substituído: (18044) AMELIA PINHO DE ASSIS
 A Partir de: 20/09/2009 Até 18/12/2009

CONTRATO/SEDUC/70216/2009 DE: 19/11/2009
 Processo N°: 100000520743
 Contratado: (218446/1) EBERSON COELHO TEIXEIRA DE CARVALHO
 CPF: 944.945.761-15
 Cargo/Função: (3506) PROFESSOR EDUC. BASICA
 Referência: B-001 Carga Horária: 06H
 Un. Adm: (012335) EEPG - PROF. MARIA MACEDO RODRIGUES
 Substituído: (108284) JUSCIMEIRE DA SILVA CALDEIRA
 A Partir de: 23/09/2009 Até 21/11/2009

CONTRATO/SEDUC/70217/2009 DE: 19/11/2009
 Processo N°: 100000520934
 Contratado: (218446/2) EBERSON COELHO TEIXEIRA DE CARVALHO
 CPF: 944.945.761-15
 Cargo/Função: (3506) PROFESSOR EDUC. BASICA
 Referência: B-001 Carga Horária: 20H
 Un. Adm: (012300) EEPG MIGUEL BARACAT
 Substituído: (25748) GENTILIA MARIA PACHECO E SILVA
 A Partir de: 23/10/2009 Até 16/11/2009

CONTRATO/SEDUC/70218/2009 DE: 19/11/2009
 Processo N°: 100000520851
 Contratado: (218450/1) DULCINEIDE FIGUEIREDO BUENO
 CPF: 451.774.491-49
 Cargo/Função: (3506) PROFESSOR EDUC. BASICA
 Referência: B-001 Carga Horária: 20H
 Un. Adm: (009393) EEPG - JOAO BRIENE DE CAMARGO
 Substituído: (68549) MARIA DO ROSARIO DE FATIMA DE OLIVEIRA FROTA PIRES
 A Partir de: 17/09/2009 Até 06/10/2009

CONTRATO/SEDUC/70219/2009 DE: 19/11/2009
 Processo N°: 100000520856
 Contratado: (218450/2) DULCINEIDE FIGUEIREDO BUENO
 CPF: 451.774.491-49
 Cargo/Função: (3506) PROFESSOR EDUC. BASICA
 Referência: B-001 Carga Horária: 20H
 Un. Adm: (009393) EEPG - JOAO BRIENE DE CAMARGO
 Substituído: (68549) MARIA DO ROSARIO DE FATIMA DE OLIVEIRA FROTA PIRES
 A Partir de: 19/10/2009 Até 07/11/2009

CONTRATO/SEDUC/70220/2009 DE: 19/11/2009
 Processo N°: 100000520825
 Contratado: (218451/1) KELLY VANESSA MAGALHAES DE OLIVEIRA
 CPF: 024.120.641-30
 Cargo/Função: (3506) PROFESSOR EDUC. BASICA
 Referência: B-001 Carga Horária: 20H
 Un. Adm: (016390) EEPG - CECILIA MEIRELLES
 Substituído: (25538) NAIDE BERTOLDO VERRUCK
 A Partir de: 16/09/2009 Até 15/10/2009

CONTRATO/SEDUC/70221/2009 DE: 19/11/2009
 Processo N°: 100000520945
 Contratado: (218540/1) SORAIA ALINE DA CRUZ ALVES
 CPF: 916.053.421-49
 Cargo/Função: (3506) PROFESSOR EDUC. BASICA
 Referência: B-001 Carga Horária: 20H
 Un. Adm: (012971) EEPG - DEP. OSCAR SOARES
 Substituído: (29136) BEATRIZ MARIA HEINZMANN
 A Partir de: 20/09/2009 Até 18/12/2009

CONTRATO/SEDUC/70222/2009 DE: 19/11/2009
 Processo N°: 100000521694
 Contratado: (218542/1) GENILDA TEIXEIRA GOMES
 CPF: 988.710.481-72
 Cargo/Função: (3506) PROFESSOR EDUC. BASICA
 Referência: B-001 Carga Horária: 14H

<p>Un. Adm: (011894) EEPG - PADRE JOSE ANCHIETA Substituído: (63579) KELEM CRISTINA DE SENE SANTOS A Partir de: 21/10/2009 Até 23/12/2009</p> <p>CONTRATO/SEDUC/70223/2009 DE: 19/11/2009</p> <p>Processo N°: 100000521696 Contratado: (218542/2) GENILDA TEIXEIRA GOMES CPF: 988.710.481-72 Cargo/Função: (3506) PROFESSOR EDUC. BASICA Referência: B-001 Carga Horária: 14H Un. Adm: (011894) EEPG - PADRE JOSE ANCHIETA Substituído: (63579) KELEM CRISTINA DE SENE SANTOS A Partir de: 08/09/2009 Até 15/10/2009</p> <p>CONTRATO/SEDUC/70224/2009 DE: 19/11/2009</p> <p>Processo N°: 100000521697 Contratado: (218545/1) GUIOMAR FERREIRA NERIS GONÇALVES CPF: 615.905.681-68 Cargo/Função: (3514) PROFESSOR EDUC. BASICA Referência: A-001 Carga Horária: 20H Un. Adm: (016020) EEPG - PROF. JOAO BATISTA Substituído: (26264) MARLENE CATIA ALVARENGA A Partir de: 20/10/2009 Até 04/11/2009</p> <p>CONTRATO/SEDUC/70225/2009 DE: 19/11/2009</p> <p>Processo N°: 100000521700 Contratado: (218545/2) GUIOMAR FERREIRA NERIS GONÇALVES CPF: 615.905.681-68 Cargo/Função: (3514) PROFESSOR EDUC. BASICA Referência: A-001 Carga Horária: 20H Un. Adm: (016020) EEPG - PROF. JOAO BATISTA Substituído: (26264) MARLENE CATIA ALVARENGA A Partir de: 05/11/2009 Até 20/11/2009</p> <p>CONTRATO/SEDUC/70226/2009 DE: 19/11/2009</p> <p>Processo N°: 100000517028 Contratado: (218546/1) MARILDA DA SILVA RESENDE CPF: 902.257.751-15 Cargo/Função: (3514) PROFESSOR EDUC. BASICA Referência: A-001 Carga Horária: 20H Un. Adm: (016225) EEPG - IRENE ORTEGA Substituído: (26198) ROSA APARECIDA TENORIO ALMEIDA A Partir de: 23/09/2009 Até 22/10/2009</p> <p>CONTRATO/SEDUC/70227/2009 DE: 19/11/2009</p> <p>Processo N°: 100000519703 Contratado: (218547/1) CRISTINA RODRIGUES CARRASCO CPF: 712.704.001-00 Cargo/Função: (3468) TEC ADM EDUC PROFISSIONALIZADO-30 Referência: A-001 Carga Horária: 30H Un. Adm: (016241) EEPG - PADRE JOSE DE ANCHIETA Substituído: (67151) ROBERTO MORAES A Partir de: 28/09/2009 Até 26/11/2009</p> <p>CONTRATO/SEDUC/70228/2009 DE: 19/11/2009</p> <p>Processo N°: 100000520982 Contratado: (218548/1) SIDNEI MODESTO DA SILVA CPF: 890.423.361-53 Cargo/Função: (3476) APOIO ADM EDUC PROFISSIONALIZADO-30 Referência: A-001 Carga Horária: 30H Un. Adm: (009920) EEPG - DJALMA FERREIRA DE SOUZA Substituído: (85162) ANDRE CORSINO MARTINS DOS SANTOS A Partir de: 01/09/2009 Até 29/11/2009</p> <p>CONTRATO/SEDUC/70229/2009 DE: 19/11/2009</p> <p>Processo N°: 100000521024 Contratado: (218549/1) GEYSA MARIA DOS SANTOS CPF: 630.978.771-34 Cargo/Função: (3476) APOIO ADM EDUC PROFISSIONALIZADO-30 Referência: A-001 Carga Horária: 30H Un. Adm: (009970) EEPG - NEWTON ALFREDO DE AGUIAR Substituído: (2638) ANA CONCEICAO DA SILVA A Partir de: 21/10/2009 Até 23/12/2009</p> <p>CONTRATO/SEDUC/70230/2009 DE: 19/11/2009</p> <p>Processo N°: 100000521790 Contratado: (218550/1) IVANETE PERTUZATTI CPF: 790.771.371-49 Cargo/Função: (3476) APOIO ADM EDUC PROFISSIONALIZADO-30 Referência: A-001 Carga Horária: 30H Un. Adm: (014230) EEPG - MARIA ESTER PERES Substituído: (62407) MARIA APARECIDA A Partir de: 13/09/2009 Até 27/10/2009</p> <p>CONTRATO/SEDUC/70231/2009 DE: 19/11/2009</p> <p>Processo N°: 100000520531 Contratado: (218551/1) LEIDIANE CONCEICAO DE OLIVEIRA CPF: 024.068.571-74 Cargo/Função: (3514) PROFESSOR EDUC. BASICA Referência: B-001 Carga Horária: 20H Un. Adm: (015156) EEPG - NORBERTO SCHWANTES Substituído: (25550) ANA ODETE CONCI SPOHR A Partir de: 30/09/2009 Até 30/10/2009</p> <p>CONTRATO/SEDUC/70232/2009 DE: 19/11/2009</p> <p>Processo N°: 100000521588 Contratado: (218570/1) LUCILA SEBASTIANA DA COSTA CPF: 283.855.781-53 Cargo/Função: (3506) PROFESSOR EDUC. BASICA Referência: B-001 Carga Horária: 20H Un. Adm: (011940) EEPG - JOSE LEITE DE MORAES Substituído: (23328) ALAIZE FATIMA DE ALCANTARA E SILVA A Partir de: 07/10/2009 Até 05/11/2009</p> <p>CONTRATO/SEDUC/70233/2009 DE: 19/11/2009</p> <p>Processo N°: 100000520882 Contratado: (218571/1) IVANETE GONÇALVES DA SILVA CPF: 081.021.306-01 Cargo/Função: (3506) PROFESSOR EDUC. BASICA Referência: B-001 Carga Horária: 20H Un. Adm: (010995) EEPG - MAJOR OTAVIO PITALUGA Substituído: (18209) RAQUEL QUEIROZ DE SOUZA A Partir de: 24/09/2009 Até 22/12/2009</p> <p>CONTRATO/SEDUC/70234/2009 DE: 19/11/2009</p> <p>Processo N°: 100000519175 Contratado: (29359/3) OSWALDO MARQUES CPF: 045.504.568-25</p>	<p>Cargo/Função: (3506) PROFESSOR EDUC. BASICA Referência: B-001 Carga Horária: 20H Un. Adm: (009865) EEPG - ALICE FONTES PINHEIRO Substituído: (18055) DEJANIRA HELENA LISBOA ASSUMÇÃO A Partir de: 28/08/2009 Até 26/09/2009</p> <p>CONTRATO/SEDUC/70235/2009 DE: 19/11/2009</p> <p>Processo N°: 100000520887 Contratado: (36513/8) ANA LEAL CPF: 569.925.641-53 Cargo/Função: (3506) PROFESSOR EDUC. BASICA Referência: B-001 Carga Horária: 20H Un. Adm: (046442) EEPG TANCREDO DE ALMEIDA NEVES Substituído: (26639) MARIA ISLETE FURLAN DE PEDRI A Partir de: 05/09/2009 Até 03/11/2009</p> <p>CONTRATO/SEDUC/70236/2009 DE: 19/11/2009</p> <p>Processo N°: 100000521816 Contratado: (38737/30) VALDETE DIAS DA COSTA CPF: 531.900.841-49 Cargo/Função: (3506) PROFESSOR EDUC. BASICA Referência: B-001 Carga Horária: 06H Un. Adm: (014877) EEPG - IR. MIGUELINA CORSO Substituído: (118748) JOSIANE RODRIGUES DOS SANTOS A Partir de: 17/08/2009 Até 01/09/2009</p> <p>CONTRATO/SEDUC/70237/2009 DE: 19/11/2009</p> <p>Processo N°: 100000520584 Contratado: (3924/3) IVANETE BERNARDINO BENTO CPF: 704.979.581-04 Cargo/Função: (3506) PROFESSOR EDUC. BASICA Referência: B-001 Carga Horária: 20H Un. Adm: (014460) EEPG - JULIO MULLER Substituído: (86966) MARIA DE FATIMA DA SILVA A Partir de: 27/09/2009 Até 23/12/2009</p> <p>CONTRATO/SEDUC/70238/2009 DE: 19/11/2009</p> <p>Processo N°: 100000521767 Contratado: (45001/26) APARECIDA BERTOLINO DA SILVA INOCENCIO CPF: 571.592.701-34 Cargo/Função: (3506) PROFESSOR EDUC. BASICA Referência: B-001 Carga Horária: 20H Un. Adm: (013897) EEPG - ZELIA COSTA DE ALMEIDA Substituído: (21499) NEIVA AUXILIADORA MARQUES DE OLIVEIRA A Partir de: 22/10/2009 Até 20/12/2009</p> <p>CONTRATO/SEDUC/70239/2009 DE: 19/11/2009</p> <p>Processo N°: 100000522326 Contratado: (48624/27) ELISANGELA ASSIS CASTELO CPF: 673.192.461-04 Cargo/Função: (3506) PROFESSOR EDUC. BASICA Referência: B-001 Carga Horária: 20H Un. Adm: (009814) EEPG - ANA MARIA DO COUTO Substituído: (13609) DARCY MARIA DE MORAES A Partir de: 27/09/2009 Até 06/10/2009</p> <p>CONTRATO/SEDUC/70240/2009 DE: 19/11/2009</p> <p>Processo N°: 100000520521 Contratado: (51541/49) LEVINA MOREIRA LOPES CPF: 393.574.811-68 Cargo/Função: (3506) PROFESSOR EDUC. BASICA Referência: B-001 Carga Horária: 02H Un. Adm: (012335) EEPG - PROF. MARIA MACEDO RODRIGUES Substituído: (76266) MAURICIO MANOEL DOS SANTOS A Partir de: 25/09/2009 Até 23/12/2009</p> <p>CONTRATO/SEDUC/70241/2009 DE: 19/11/2009</p> <p>Processo N°: 100000522259 Contratado: (53604/27) MARIA DO CARMO DE SANTANA CARDOSO CPF: 568.710.401-10 Cargo/Função: (3506) PROFESSOR EDUC. BASICA Referência: B-001 Carga Horária: 21H Un. Adm: (014931) EEPG - SEN FILINTO MULLER Substituído: (31390) ELZA GARCIA MARCELLO A Partir de: 06/11/2009 Até 23/12/2009</p> <p>PUBLICADA, REGISTRADA, CUMpra-SE. Cuiabá-MT, 19 de Novembro de 2009. Ságuas Moraes Sousa Secretário de Estado de Educação</p> <p>O Secretário de Estado de Educação no uso de suas atribuições que lhes são conferidas por lei, Resolve: CANCELAR Objeto: CONTRATAÇÃO TEMPORARIA POR MOTIVO DE URGÊNCIA</p> <p>CONTRATO/SEDUC/70242/2009 DE: 19/11/2009</p> <p>Processo N°: 1000000004125 Contratado: (54649/44) SOLANGE APARECIDA BENACCHIO CPF: 809.163.841-87 Cargo/Função: (3441) PROFESSOR EDUC. BASICA Un. Adm: (011703) EEPG - PROF. DEMETRIO COSTA PEREIRA Em: 15/10/2009</p> <p>CONTRATO/SEDUC/70243/2009 DE: 19/11/2009</p> <p>Processo N°: 100000159232 Contratado: (54649/46) SOLANGE APARECIDA BENACCHIO CPF: 809.163.841-87 Cargo/Função: (3441) PROFESSOR EDUC. BASICA Un. Adm: (011703) EEPG - PROF. DEMETRIO COSTA PEREIRA Em: 15/10/2009</p> <p>PUBLICADA, REGISTRADA, CUMpra-SE. Cuiabá-MT, 19 de Novembro de 2009. Ságuas Moraes Sousa Secretário de Estado de Educação</p> <p>O Secretário de Estado de Educação no uso de suas atribuições que lhes são conferidas por lei, Resolve: AUTORIZAR Objeto: CONTRATO TEMPORARIO EM SUBSTITUIÇÃO POR MOTIVO DE URGÊNCIA</p> <p>CONTRATO/SEDUC/70244/2009 DE: 19/11/2009</p> <p>Processo N°: 100000519687 Contratado: (56553/41) DIVINA APARECIDA DOS SANTOS CPF: 804.442.701-59 Cargo/Função: (3506) PROFESSOR EDUC. BASICA Referência: B-001 Carga Horária: 06H</p>
---	---

Un. Adm: (016624) EESPSG - NOSSA SENHORA DE FATIMA
 Substituído: (22710) NORETE DIAS CAMPOS DA SILVA
 A Partir de: 01/11/2009 Até 22/12/2009
CONTRATO/SEDUC/70245/2009 DE: 19/11/2009

Processo N°: 1000000520782
 Contratado: (58680/19) VERA LUCIA BENVENHO GIORGIANI
 CPF: 152.046.509-20
 Cargo/Função: (3506) PROFESSOR EDUC. BASICA
 Referência: B-001 Carga Horária: 14H
 Un. Adm: (009849) EEPGS - RAIMUNDO PINHEIRO DA SILVA
 Substituído: (21926) SOILCE BEATRIZ DE PAULA CARRILHO
 A Partir de: 22/09/2009 Até 23/12/2009

CONTRATO/SEDUC/70246/2009 DE: 19/11/2009
 Processo N°: 1000000520777
 Contratado: (60011/8) GONÇALINA MIGUEL DE LIMA
 CPF: 106.939.471-87
 Cargo/Função: (3506) PROFESSOR EDUC. BASICA
 Referência: B-001 Carga Horária: 20H
 Un. Adm: (015687) EEPGS - OSCAR SOARES
 Substituído: (13950) JOSE ANTONIO DA SILVA FILHO
 A Partir de: 25/09/2009 Até 31/10/2009

CONTRATO/SEDUC/70247/2009 DE: 19/11/2009
 Processo N°: 1000000522836
 Contratado: (62922/29) EDSON MOURA FERREIRA
 CPF: 063.911.838-05
 Cargo/Função: (3506) PROFESSOR EDUC. BASICA
 Referência: B-001 Carga Horária: 11H
 Un. Adm: (043133) EEPGS LUDOVICO VIEIRA CARMAGO
 Substituído: (85577) CRISTIANE IZILDA TRINDADE ALCANTARA
 A Partir de: 15/09/2009 Até 23/12/2009

CONTRATO/SEDUC/70248/2009 DE: 19/11/2009
 Processo N°: 1000000518002
 Contratado: (65294/7) KATIA MARIA RIBEIRO
 CPF: 482.024.101-00
 Cargo/Função: (3468) TEC ADM EDUC PROFISSIONALIZADO-30
 Referência: A-001 Carga Horária: 30H
 Un. Adm: (014877) EEPG - IR. MIGUELINA CORSO
 Substituído: (88025) MARIA DO SOCORRO LIMA DE MEDEIROS
 A Partir de: 03/02/2009 Até 04/03/2009

CONTRATO/SEDUC/70249/2009 DE: 19/11/2009
 Processo N°: 1000000520242
 Contratado: (65453/11) GONCALINA COSTA MARQUES SOUZA
 CPF: 362.402.221-00
 Cargo/Função: (3506) PROFESSOR EDUC. BASICA
 Referência: B-001 Carga Horária: 08H
 Un. Adm: (012688) EEPGS - ANTONIO JOAO RIBEIRO
 Substituído: (76234) GIANNA DARCYA RONDON MONGE DOS SANTOS
 A Partir de: 25/09/2009 Até 23/12/2009

PUBLICADA, REGISTRADA, CUMPRÁ-SE.
 Cuiabá-MT, 19 de Novembro de 2009.
 Sâguas Moraes Sousa
 Secretário de Estado de Educação

O Secretário de Estado de Educação no uso de suas atribuições que lhes são conferidas por lei,
 Resolve: RETIFICAR
 Objeto: CONTRATO TEMPORARIO EM SUBSTITUIÇÃO POR MOTIVO DE URGÊNCIA
CONTRATO/SEDUC/70250/2009 DE: 19/11/2009

Processo N°: 1000000006418
 Contratado: (68798/30) ROSANA TEREZINHA GENEVRO
 CPF: 502.967.361-04
 Cargo/Função: (3506) CONTR.TEMP.FUNCAO PROF. HABILITADO
 Referência: B-001 Carga Horária: 08H
 Un. Adm: (015067) EEPGS - JUSCELINO K. OLIVEIRA
 Substituído: (38500) ELISABETH ROCHA DE OLIVEIRA
 A Partir de: 09/02/2009 Até 23/12/2009
 PUBLICADA, REGISTRADA, CUMPRÁ-SE.
 Cuiabá-MT, 19 de Novembro de 2009.
 Sâguas Moraes Sousa
 Secretário de Estado de Educação

O Secretário de Estado de Educação no uso de suas atribuições que lhes são conferidas por lei,
 Resolve: AUTORIZAR
 Objeto: CONTRATO TEMPORARIO EM SUBSTITUIÇÃO POR MOTIVO DE URGÊNCIA
CONTRATO/SEDUC/70251/2009 DE: 19/11/2009

Processo N°: 1000000519502
 Contratado: (68988/17) DULCE ELAINE DA COSTA
 CPF: 362.486.301-00
 Cargo/Função: (3506) PROFESSOR EDUC. BASICA
 Referência: B-001 Carga Horária: 03H
 Un. Adm: (012688) EEPGS - ANTONIO JOAO RIBEIRO
 Substituído: (62727) FRANCIONEI GERONIMO DE LIMA PAULA
 A Partir de: 29/07/2009 Até 23/12/2009

CONTRATO/SEDUC/70252/2009 DE: 19/11/2009
 Processo N°: 1000000518208
 Contratado: (69083/6) KATHEA JACKELINE SILVA DUARTE
 CPF: 866.363.081-68
 Cargo/Função: (3506) PROFESSOR EDUC. BASICA
 Referência: B-001 Carga Horária: 20H
 Un. Adm: (012394) EEPGS - JOSE DE BARROS MACIEL
 Substituído: (39776) ANA MARIA DA SILVA SANTANA ASSUNÇÃO
 A Partir de: 11/09/2009 Até 23/12/2009

CONTRATO/SEDUC/70253/2009 DE: 19/11/2009
 Processo N°: 1000000520382
 Contratado: (69596/49) THAIS DE PAULA DIAS BELEM
 CPF: 844.489.201-78
 Cargo/Função: (3506) PROFESSOR EDUC. BASICA
 Referência: B-001 Carga Horária: 01H
 Un. Adm: (011401) EEPGS - ANTONIO CRISTINO CORTES
 Substituído: (26491) INÊS CARREIRA
 A Partir de: 25/08/2009 Até 23/09/2009

CONTRATO/SEDUC/70254/2009 DE: 19/11/2009
 Processo N°: 1000000520383
 Contratado: (69596/50) THAIS DE PAULA DIAS BELEM
 CPF: 844.489.201-78

Cargo/Função: (3506) PROFESSOR EDUC. BASICA
 Referência: B-001 Carga Horária: 01H
 Un. Adm: (011401) EEPGS - ANTONIO CRISTINO CORTES
 Substituído: (26491) INÊS CARREIRA
 A Partir de: 24/09/2009 Até 23/10/2009
 PUBLICADA, REGISTRADA, CUMPRÁ-SE.
 Cuiabá-MT, 19 de Novembro de 2009.
 Sâguas Moraes Sousa
 Secretário de Estado de Educação

O Secretário de Estado de Educação no uso de suas atribuições que lhes são conferidas por lei,
 Resolve: RETIFICAR
 Objeto: CONTRATO TEMPORARIO EM SUBSTITUIÇÃO POR MOTIVO DE URGÊNCIA
CONTRATO/SEDUC/70255/2009 DE: 19/11/2009

Processo N°: 1000000491102
 Contratado: (70021/4) JOSE BARBOSA SANTIAGO
 CPF: 415.071.771-00
 Cargo/Função: (3506) CONTR.TEMP.FUNCAO PROF. HABILITADO
 Referência: B-001 Carga Horária: 20H
 Un. Adm: (013056) EEPG - MARIO SPINELLI
 Substituído: (31152) LEIDE GONCALVES PEREIRA MORAIS
 A Partir de: 21/08/2009 Até 18/11/2009
 PUBLICADA, REGISTRADA, CUMPRÁ-SE.
 Cuiabá-MT, 19 de Novembro de 2009.
 Sâguas Moraes Sousa
 Secretário de Estado de Educação

O Secretário de Estado de Educação no uso de suas atribuições que lhes são conferidas por lei,
 Resolve: AUTORIZAR
 Objeto: CONTRATO TEMPORARIO EM SUBSTITUIÇÃO POR MOTIVO DE URGÊNCIA
CONTRATO/SEDUC/70256/2009 DE: 19/11/2009

Processo N°: 1000000520657
 Contratado: (70832/9) GECIONETE SOUZA BRAVO
 CPF: 459.806.241-04
 Cargo/Função: (3506) PROFESSOR EDUC. BASICA
 Referência: B-001 Carga Horária: 12H
 Un. Adm: (013730) EEPGS - PROF. ALDA GAWLINSKI SCOPEL
 Substituído: (31688) OSLI PIMENTEL GOMES
 A Partir de: 22/10/2009 Até 20/12/2009

CONTRATO/SEDUC/70257/2009 DE: 19/11/2009
 Processo N°: 1000000521725
 Contratado: (71198/6) APARECIDA DE FATIMA BOCARD DA SILVA
 CPF: 460.904.521-49
 Cargo/Função: (3506) PROFESSOR EDUC. BASICA
 Referência: B-001 Carga Horária: 08H
 Un. Adm: (014877) EEPG - IR. MIGUELINA CORSO
 Substituído: (118748) JOSIANE RODRIGUES DOS SANTOS
 A Partir de: 17/08/2009 Até 01/09/2009

CONTRATO/SEDUC/70258/2009 DE: 19/11/2009
 Processo N°: 1000000521815
 Contratado: (71232/15) EDNA SILVA NUNES
 CPF: 571.872.901-87
 Cargo/Função: (3506) PROFESSOR EDUC. BASICA
 Referência: B-001 Carga Horária: 02H
 Un. Adm: (014877) EEPG - IR. MIGUELINA CORSO
 Substituído: (118748) JOSIANE RODRIGUES DOS SANTOS
 A Partir de: 17/08/2009 Até 01/09/2009
 PUBLICADA, REGISTRADA, CUMPRÁ-SE.
 Cuiabá-MT, 19 de Novembro de 2009.
 Sâguas Moraes Sousa
 Secretário de Estado de Educação

O Secretário de Estado de Educação no uso de suas atribuições que lhes são conferidas por lei,
 Resolve: RETIFICAR
 Objeto: CONTRATO TEMPORARIO EM SUBSTITUIÇÃO POR MOTIVO DE URGÊNCIA
CONTRATO/SEDUC/70259/2009 DE: 19/11/2009

Processo N°: 1000000322529
 Contratado: (71257/9) ABEGAIL BASTOS BIANCHINI
 CPF: 461.040.381-15
 Cargo/Função: (3506) CONTR.TEMP.FUNCAO PROF. HABILITADO
 Referência: B-001 Carga Horária: 20H
 Un. Adm: (009687) EEPG - LEONIDAS ANTERO DE MATOS
 Substituído: (51785) ADRIANA AUXILIADORA CARVALHO MEZZOMO
 A Partir de: 30/04/2009 Até 19/05/2009
 PUBLICADA, REGISTRADA, CUMPRÁ-SE.
 Cuiabá-MT, 19 de Novembro de 2009.
 Sâguas Moraes Sousa
 Secretário de Estado de Educação

O Secretário de Estado de Educação no uso de suas atribuições que lhes são conferidas por lei,
 Resolve: AUTORIZAR
 Objeto: CONTRATO TEMPORARIO EM SUBSTITUIÇÃO POR MOTIVO DE URGÊNCIA
CONTRATO/SEDUC/70260/2009 DE: 19/11/2009

Processo N°: 1000000520549
 Contratado: (71327/3) ENERLY PORFIRIO DE CAMPOS
 CPF: 650.123.801-34
 Cargo/Função: (3506) PROFESSOR EDUC. BASICA
 Referência: B-001 Carga Horária: 20H
 Un. Adm: (011614) EEPGS - SENADOR MARIO MOTA
 Substituído: (831) ROSANGELA ZUCCHI DE JESUS
 A Partir de: 30/10/2009 Até 23/12/2009

CONTRATO/SEDUC/70261/2009 DE: 19/11/2009
 Processo N°: 1000000517252
 Contratado: (72588/4) ARLENE MONTEIRO DOS SANTOS
 CPF: 892.043.281-34
 Cargo/Função: (3506) PROFESSOR EDUC. BASICA
 Referência: A-001 Carga Horária: 20H
 Un. Adm: (016420) EEPG - GARCIA GARRIDO FERMINO
 Substituído: (59366) CLEIDE ROSA DOS SANTOS
 A Partir de: 20/05/2009 Até 19/08/2009

CONTRATO/SEDUC/70262/2009 DE: 19/11/2009
 Processo N°: 1000000519745

<p>Contratado: (73269/2) LUIZA ALVES DA GUIA PINTO CPF: 432.535.041-15 Cargo/Função: (3506) PROFESSOR EDUC. BASICA Referência: B-001 Carga Horária: 20H Un. Adm: (023329) EEPG - MALIK DIDIER NAMER ZAHAFI Substituído: (20582) ELOIZA BENEDITA DA SILVA A Partir de: 25/09/2009 Até 23/12/2009</p>	CONTRATO/SEDUC/70263/2009	DE: 19/11/2009
<p>Processo N°: 1000000503891 Contratado: (75511/4) EDNA MARIANA DOS SANTOS COSTA CPF: 362.477.901-04 Cargo/Função: (3506) PROFESSOR EDUC. BASICA Referência: B-001 Carga Horária: 02H Un. Adm: (012688) EEPG - ANTONIO JOAO RIBEIRO Substituído: (36780) ELIZABETH VICENCIA DO PRADO CAMPOS A Partir de: 23/09/2009 Até 20/12/2009</p>	CONTRATO/SEDUC/70264/2009	DE: 19/11/2009
<p>Processo N°: 1000000520823 Contratado: (75988/10) VERONICE CORREA CAMARGO CPF: 795.861.551-53 Cargo/Função: (3506) PROFESSOR EDUC. BASICA Referência: B-001 Carga Horária: 20H Un. Adm: (013935) EEPG - ACAD. LAURO AUGUSTO DE BARROS Substituído: (91080) IVANIR ANA TAVARES A Partir de: 14/10/2009 Até 29/10/2009</p>	CONTRATO/SEDUC/70265/2009	DE: 19/11/2009
<p>Processo N°: 1000000520344 Contratado: (76298/22) MARIZETH DE AMORIM CAMPOS CPF: 875.370.011-20 Cargo/Função: (3506) PROFESSOR EDUC. BASICA Referência: B-001 Carga Horária: 04H Un. Adm: (012726) EEPG - DOM FRANCISCO DE AQUINO CORREA Substituído: (20043) MARIA IVONE ANDRADE FIALHO A Partir de: 05/08/2009 Até 23/12/2009</p>	CONTRATO/SEDUC/70266/2009	DE: 19/11/2009
<p>Processo N°: 1000000519667 Contratado: (77171/9) LUCIENE GRACIANO DA SILVA CPF: 904.181.311-04 Cargo/Função: (3476) APOIO ADM EDUC PROFISSIONALIZADO-30 Referência: A-001 Carga Horária: 30H Un. Adm: (038520) EEPG - ANTONIO CARLOS DE BRITO Substituído: (77787) LINDALVA MARIA DO NASCIMENTO A Partir de: 18/09/2009 Até 16/11/2009</p>	CONTRATO/SEDUC/70267/2009	DE: 19/11/2009
<p>Processo N°: 1000000517248 Contratado: (77666/7) BENEDITA IRACEMA DE ALMEIDA CPF: 441.963.931-87 Cargo/Função: (3476) APOIO ADM EDUC PROFISSIONALIZADO-30 Referência: A-001 Carga Horária: 30H Un. Adm: (012319) EPG - DEP. MILTON FIGUEIREDO Substituído: (85091) KELY CRISTINA GONCALVES DA SILVA A Partir de: 25/09/2009 Até 24/10/2009</p>	CONTRATO/SEDUC/70268/2009	DE: 19/11/2009
<p>Processo N°: 1000000520519 Contratado: (82516/14) ELAINE CRISTINA SILVEIRA DOS SANTOS CPF: 655.696.521-91 Cargo/Função: (3506) PROFESSOR EDUC. BASICA Referência: B-001 Carga Horária: 10H Un. Adm: (012335) EEPG - PROF. MARIA MACEDO RODRIGUES Substituído: (76266) MAURICIO MANOEL DOS SANTOS A Partir de: 25/09/2009 Até 23/12/2009</p>	CONTRATO/SEDUC/70269/2009	DE: 19/11/2009
<p>Processo N°: 1000000518536 Contratado: (85662/18) JOELMA GUIMARAES FERREIRA CPF: 890.354.021-20 Cargo/Função: (3506) PROFESSOR EDUC. BASICA Referência: B-001 Carga Horária: 20H Un. Adm: (012939) EEPG - MARIA AUXILIADORA Substituído: (25124) MARISE RODRIGUES DE MELO LELIS A Partir de: 02/10/2009 Até 23/12/2009</p>	CONTRATO/SEDUC/70270/2009	DE: 19/11/2009
<p>Processo N°: 1000000517626 Contratado: (88354/12) ARIANA JOSSANDRA MOREIRA ZANOL CPF: 944.854.881-87 Cargo/Função: (3506) PROFESSOR EDUC. BASICA Referência: B-001 Carga Horária: 20H Un. Adm: (011886) EEPG - DEP. FRANCISCO E. RANGEL TORRES Substituído: (16209) LUZIA FRANCISCA DE SOUZA DRAZDAUSKAS A Partir de: 06/08/2009 Até 04/09/2009</p>	CONTRATO/SEDUC/70271/2009	DE: 19/11/2009
<p>Processo N°: 1000000520839 Contratado: (88626/30) SINARA PIERI DA SILVA CPF: 639.165.251-15 Cargo/Função: (3506) PROFESSOR EDUC. BASICA Referência: B-001 Carga Horária: 04H Un. Adm: (010839) EEPG - ANTONIO G. BALBINO Substituído: (18596) ROSELI APARECIDA AMADOR BUFULIN RAMALHO A Partir de: 28/10/2009 Até 06/12/2009</p>	CONTRATO/SEDUC/70272/2009	DE: 19/11/2009
<p>Processo N°: 1000000518663 Contratado: (88854/14) LUCINEIA ORMOND DA SILVA CPF: 887.109.981-87 Cargo/Função: (3506) PROFESSOR EDUC. BASICA Referência: B-001 Carga Horária: 20H Un. Adm: (013838) EEPG - ALEXANDRE GOMES SILVA CHAVES Substituído: (19000) VERA LÚCIA DE MELO A Partir de: 24/10/2009 Até 23/12/2009</p>	CONTRATO/SEDUC/70273/2009	DE: 19/11/2009
<p>Processo N°: 1000000520964 Contratado: (89380/6) MARIA GORETT NUNES DE OLIVEIRA CPF: 345.388.521-04 Cargo/Função: (3506) PROFESSOR EDUC. BASICA Referência: B-001 Carga Horária: 06H Un. Adm: (012785) EEPG - CEL. ARTHUR BORGES Substituído: (14167) BERNADINA DE LIMA HOFFELDER A Partir de: 11/08/2009 Até 23/12/2009</p>	CONTRATO/SEDUC/70274/2009	DE: 19/11/2009
<p>Processo N°: 1000000522688 Contratado: (89421/5) JANAINA MONTANHA FREIRE PENHA CPF: 651.087.101-78 Cargo/Função: (3506) PROFESSOR EDUC. BASICA Referência: A-001 Carga Horária: 20H Un. Adm: (069493) EE BOA ESPERANCA Substituído: (18680) ROSALVA ALVES PIO DA SILVA A Partir de: 09/11/2009 Até 23/12/2009</p>	CONTRATO/SEDUC/70275/2009	DE: 19/11/2009
<p>Processo N°: 1000000521709 Contratado: (89945/19) EDNA MARIA CPF: 474.194.741-68 Cargo/Função: (3506) PROFESSOR EDUC. BASICA Referência: B-001 Carga Horária: 04H Un. Adm: (014877) EEPG - IR. MIGUELINA CORSO Substituído: (118748) JOSIANE RODRIGUES DOS SANTOS A Partir de: 17/08/2009 Até 01/09/2009</p>	CONTRATO/SEDUC/70276/2009	DE: 19/11/2009
<p>Processo N°: 1000000519622 Contratado: (90289/23) RITA INES REISDORFER CPF: 412.855.900-82 Cargo/Função: (3506) PROFESSOR EDUC. BASICA Referência: B-001 Carga Horária: 14H Un. Adm: (071773) E.E."PADRE ARLINDO IGM CIO DE OLIVEIRA" Substituído: (101721) FRANCIOLY MARCOS BATISTA SIQUEIRA A Partir de: 15/09/2009 Até 14/10/2009</p>	CONTRATO/SEDUC/70277/2009	DE: 19/11/2009
<p>Processo N°: 1000000503244 Contratado: (92068/17) VALDIRENE FELIPA DE ARRUDA CPF: 934.191.471-04 Cargo/Função: (3506) PROFESSOR EDUC. BASICA Referência: B-001 Carga Horária: 02H Un. Adm: (060216) EEEB MISSIONARIO GUNNAR VINGREN-1 Substituído: (57594) EDINEIA LUZIA DA SILVA A Partir de: 22/09/2009 Até 06/10/2009</p>	CONTRATO/SEDUC/70278/2009	DE: 19/11/2009
<p>Processo N°: 1000000518668 Contratado: (92407/25) REGINA MARIA SOARES DO ESTREITO DELIBERALI CPF: 417.502.840-49 Cargo/Função: (3506) PROFESSOR EDUC. BASICA Referência: B-001 Carga Horária: 11H Un. Adm: (009415) EEPG - PROF. NILLO POVOAS Substituído: (33198) SERGIO OLIVO A Partir de: 23/08/2009 Até 21/09/2009</p>	CONTRATO/SEDUC/70279/2009	DE: 19/11/2009
<p>PUBLICADA, REGISTRADA, CUMPRÁ-SE. Cuiabá-MT, 19 de Novembro de 2009. Ságuas Moraes Sousa Secretário de Estado de Educação</p>		
<p>O Secretário de Estado de Educação no uso de suas atribuições que lhes são conferidas por lei, Resolve: RETIFICAR Objeto: CONTRATO TEMPORARIO EM SUBSTITUIÇÃO POR MOTIVO DE URGÊNCIA</p>	CONTRATO/SEDUC/70279/2009	DE: 19/11/2009
<p>Processo N°: 1000000510812 Contratado: (92632/10) LUZIA GOMES FERREIRA CPF: 666.903.741-49 Cargo/Função: (3506) CONTR. TEMP. FUNCAO PROF. HABILITADO Referência: B-001 Carga Horária: 06H Un. Adm: (011487) EEPG - ANTONIO NONATO ROCHA Substituído: (31796) VALDEMAR FARESIN A Partir de: 28/07/2009 Até 30/08/2009</p>	CONTRATO/SEDUC/70280/2009	DE: 19/11/2009
<p>Processo N°: 1000000503615 Contratado: (92632/8) LUZIA GOMES FERREIRA CPF: 666.903.741-49 Cargo/Função: (3506) CONTR. TEMP. FUNCAO PROF. HABILITADO Referência: B-001 Carga Horária: 01H Un. Adm: (011487) EEPG - ANTONIO NONATO ROCHA Substituído: (31796) VALDEMAR FARESIN A Partir de: 01/09/2009 Até 14/10/2009</p>	CONTRATO/SEDUC/70281/2009	DE: 19/11/2009
<p>Processo N°: 1000000503690 Contratado: (92632/9) LUZIA GOMES FERREIRA CPF: 666.903.741-49 Cargo/Função: (3506) CONTR. TEMP. FUNCAO PROF. HABILITADO Referência: B-001 Carga Horária: 06H Un. Adm: (011487) EEPG - ANTONIO NONATO ROCHA Substituído: (31796) VALDEMAR FARESIN A Partir de: 01/09/2009 Até 14/10/2009</p>	CONTRATO/SEDUC/70282/2009	DE: 19/11/2009
<p>PUBLICADA, REGISTRADA, CUMPRÁ-SE. Cuiabá-MT, 19 de Novembro de 2009. Ságuas Moraes Sousa Secretário de Estado de Educação</p>		
<p>O Secretário de Estado de Educação no uso de suas atribuições que lhes são conferidas por lei, Resolve: AUTORIZAR Objeto: CONTRATO TEMPORARIO EM SUBSTITUIÇÃO POR MOTIVO DE URGÊNCIA</p>	CONTRATO/SEDUC/70282/2009	DE: 19/11/2009
<p>Processo N°: 1000000522072 Contratado: (93441/8) ELIANE ALVES PEDROSO DA CUNHA CPF: 878.967.101-53 Cargo/Função: (3506) PROFESSOR EDUC. BASICA Referência: B-001 Carga Horária: 20H Un. Adm: (009504) EEPG - PROF. BENARDINA RICCI Substituído: (17901) MARIA CLARICE DE MAGALHAES OLIVEIRA A Partir de: 30/10/2009 Até 23/12/2009</p>	CONTRATO/SEDUC/70283/2009	DE: 19/11/2009
<p>Processo N°: 1000000521648 Contratado: (93760/15) GETULIO RODRIGUES DE LIMA FILHO CPF: 935.896.111-20 Cargo/Função: (3506) PROFESSOR EDUC. BASICA</p>		

Referência: B-001 Carga Horária: 09H Un. Adm: (043133) EEPG LUDOVICO VIEIRA CAMARGO Substituído: (85577) CRISTIANE IZILDA TRINDADE ALCANTARA A Partir de: 15/09/2009 Até 23/12/2009	
CONTRATO/SEDUC/70284/2009	DE: 19/11/2009
Processo N.: 1000000520699 Contratado: (96480/16) QUITERIA DANTAS DE CARVALHO CPF: 837.090.371-15 Cargo/Função: (3506) PROFESSOR EDUC. BASICA Referência: B-001 Carga Horária: 01H Un. Adm: (013358) EEPG - N. SR. DO PERPETUO SOCORRO Substituído: (74732) ROSANGELA DOS SANTOS DA SILVA A Partir de: 26/10/2009 Até 21/12/2009	
CONTRATO/SEDUC/70285/2009	DE: 19/11/2009
Processo N.: 1000000520861 Contratado: (96992/5) ANA CLAUDIA SOUTO CPF: 918.018.001-97 Cargo/Função: (3468) TEC ADM EDUC PROFISSIONALIZADO-30 Referência: A-001 Carga Horária: 30H Un. Adm: (042544) ASSESSORIA PEDAGOGICA - SANTO AFONSO Substituído: (56016) ROZELY DE FATIMA PARMEJANE MOURA A Partir de: 21/08/2009 Até 19/10/2009	
CONTRATO/SEDUC/70286/2009	DE: 19/11/2009
Processo N.: 1000000521040 Contratado: (99792/11) MARINA DEZIDERIO GONCALVES CPF: 460.202.331-20 Cargo/Função: (3506) PROFESSOR EDUC. BASICA Referência: A-001 Carga Horária: 20H Un. Adm: (014222) EEPG - ELIAS BENTO Substituído: (66031) IVONETT BENTO DOS SANTOS A Partir de: 08/09/2009 Até 06/12/2009 PUBLICADA, REGISTRADA, CUMPRADA-SE. Cuiabá-MT, 19 de Novembro de 2009. Ságuas Moraes Sousa Secretário de Estado de Educação	
BOLETIM DE PESSOAL/SEDUC/01118/2009	DE: 19/11/2009
O Secretário de Estado de Educação no uso de suas atribuições que lhes são conferidas por lei, Resolve: REMOVER Evento: REMOCAO	
Processo N.: 1000000521259 Nome: (34069/1) ADALGISA GONCALVES FORTES Cargo/Função: (3441) PROFESSOR EDUC. BASICA Para Un. Adm: (009946) EEPG - PASCHOAL MOREIRA CABRAL A Partir de: 02/02/2009	
Processo N.: 1000000521215 Nome: (29111/3) ADELIA COSTA BRAVO DE SOUZA Cargo/Função: (4740) APOIO ADM EDUC PROFISSIONALIZADO-30 Para Un. Adm: (041564) ASSESSORIA PEDAGOGICA - JUARA A Partir de: 02/02/2009	
Processo N.: 1000000521148 Nome: (110520/18) ADEMIR DE JESUS BARCELOS Cargo/Função: (3441) PROFESSOR EDUC. BASICA Para Un. Adm: (012785) EEPG - CEL. ARTHUR BORGES A Partir de: 02/02/2009	
Processo N.: 1000000521333 Nome: (26106/1) ADEVALDO RODRIGUES DE CARVALHO Cargo/Função: (3441) PROFESSOR EDUC. BASICA Para Un. Adm: (010995) EEPG - MAJOR OTAVIO PITALUGA A Partir de: 03/10/2009	
Processo N.: 1000000521534 Nome: (89544/1) ADILEI FERREIRA DE SOUZA Cargo/Função: (4740) APOIO ADM EDUC PROFISSIONALIZADO-30 Para Un. Adm: (013854) EEPG - CLOVIS PINHEIRO A Partir de: 04/03/2009	
Processo N.: 1000000521198 Nome: (55474/2) ADILSON ANUNCIACAO MENDES Cargo/Função: (3441) PROFESSOR EDUC. BASICA Para Un. Adm: (014214) EEPG - 13 DE MAIO A Partir de: 02/02/2009	
Processo N.: 1000000521088 Nome: (15242/1) ADIR RIBEIRO Cargo/Função: (4731) TEC ADM EDUC PROFISSIONALIZADO-30 Para Un. Adm: (146420) C.E.J.A.PROF.ANTONIO CESARIO DE FIG NETO A Partir de: 02/02/2009	
Processo N.: 1000000521101 Nome: (39324/1) AECIO BENEDITO ORMOND Cargo/Função: (3441) PROFESSOR EDUC. BASICA Para Un. Adm: (146420) C.E.J.A.PROF.ANTONIO CESARIO DE FIG NETO A Partir de: 02/02/2009	
Processo N.: 1000000519646 Nome: (15984/1) AJULVANETE MARIA DE LIMA NETO Cargo/Função: (4731) TEC ADM EDUC PROFISSIONALIZADO-30 Para Un. Adm: (012785) EEPG - CEL. ARTHUR BORGES A Partir de: 03/11/2009	
Processo N.: 1000000521048 Nome: (13672/1) ALAIDE BATISTA DOS SANTOS RIVA Cargo/Função: (3441) PROFESSOR EDUC. BASICA Para Un. Adm: (015741) EEPG - COM. JOSE PEDRO DIAS A Partir de: 02/02/2009	
Processo N.: 1000000521463 Nome: (14050/1) ALCYR DA ROSA LIMA FILHO Cargo/Função: (3441) PROFESSOR EDUC. BASICA Para Un. Adm: (010359) EEPG - JOSE DE MESQUITA A Partir de: 02/02/2009	
Processo N.: 1000000521517 Nome: (34049/1) ALEDIR DE FRANCA PEREIRA LEITE Cargo/Função: (3484) PROFESSOR EM EXTINCAO Para Un. Adm: (153990) C.E.J.A.VERA PEREIRA DO NASCIMENTO A Partir de: 02/02/2009	
Processo N.: 1000000521387 Nome: (75351/4) ALESSANDRA PEREIRA CARNEIRO RODRIGUES Cargo/Função: (3441) PROFESSOR EDUC. BASICA Para Un. Adm: (050172) CEFAPRO DE CONFRESA A Partir de: 17/03/2009	
Processo N.: 1000000521505 Nome: (137534/3) ALLAN KARDEC PINTO ACOSTA BENITIZ Cargo/Função: (3441) PROFESSOR EDUC. BASICA Para Un. Adm: (012564) EEPG - HERMES RODRIGUES DE ALCANTARA A Partir de: 02/02/2009	
Processo N.: 1000000521543 Nome: (213738/1) AMILCE ANGELA DE CAMPOS Cargo/Função: (3441) PROFESSOR EDUC. BASICA Para Un. Adm: (012394) EEPG - JOSE DE BARROS MACIEL A Partir de: 26/05/2009	
Processo N.: 1000000521295 Nome: (41567/5) AMÉDINA PEREIRA DA SILVA FILHA Cargo/Função: (3441) PROFESSOR EDUC. BASICA Para Un. Adm: (040606) ASSESSORIA PEDAGOGICA - BARRA DO GARCAS A Partir de: 10/02/2009	
Processo N.: 1000000521203 Nome: (17891/1) ANA BERENICE GOMES VIANA DE OLIVEIRA Cargo/Função: (3441) PROFESSOR EDUC. BASICA Para Un. Adm: (012068) EEPG - PROF. DEMETRIO DE SOUZA A Partir de: 02/02/2009	
Processo N.: 1000000521117 Nome: (12547/1) ANA DOMINGAS LARA DA SILVA Cargo/Função: (4731) TEC ADM EDUC PROFISSIONALIZADO-30 Para Un. Adm: (146420) C.E.J.A.PROF.ANTONIO CESARIO DE FIG NETO A Partir de: 02/02/2009	
Processo N.: 1000000521526 Nome: (84541/1) ANA KENY SILVA DE CARVALHO Cargo/Função: (3441) PROFESSOR EDUC. BASICA Para Un. Adm: (045098) EEPG JOÃO CATARINO DE SOUZA A Partir de: 10/02/2009	
Processo N.: 1000000521109 Nome: (84256/1) ANA LUCIA PENA DA SILVA Cargo/Função: (3441) PROFESSOR EDUC. BASICA Para Un. Adm: (009830) EEPG - SANTOS DUMONT A Partir de: 04/02/2009	
Processo N.: 1000000521388 Nome: (76431/3) ANA MARIA TERZONI Cargo/Função: (3441) PROFESSOR EDUC. BASICA Para Un. Adm: (154695) E.E. TARSILA DO AMARAL A Partir de: 06/06/2009	
Processo N.: 1000000521187 Nome: (31610/1) ANA ROSA TEIXEIRA Cargo/Função: (4731) TEC ADM EDUC PROFISSIONALIZADO-30 Para Un. Adm: (015334) EEPG - IR. LUCINDA FACHINI A Partir de: 02/02/2009	
Processo N.: 1000000521327 Nome: (94236/17) ANDRE NESPOLI Cargo/Função: (3441) PROFESSOR EDUC. BASICA Para Un. Adm: (013153) EEPG - CORA CORALINA A Partir de: 28/07/2009	
Processo N.: 1000000521278 Nome: (108452/9) ANDREIA ANDREOLI SILVESTRE Cargo/Função: (3441) PROFESSOR EDUC. BASICA Para Un. Adm: (009970) EEPG - NEWTON ALFREDO DE AGUIAR A Partir de: 02/02/2009	
Processo N.: 1000000521210 Nome: (65720/10) ANDREIA MARCIA VIDAL DANTAS DE ANDRADE Cargo/Função: (3441) PROFESSOR EDUC. BASICA Para Un. Adm: (011657) EEPG - SAO LUIZ A Partir de: 05/06/2009	
Processo N.: 1000000521171 Nome: (99838/2) ANDRÉA APARECIDA LUZ Cargo/Função: (4740) APOIO ADM EDUC PROFISSIONALIZADO-30 Para Un. Adm: (154946) CENTRO DE EDUC.DE JOVEM E ADULTO-CEJA PAULO FREIRE A Partir de: 01/05/2009	
Processo N.: 1000000521512 Nome: (22940/1) ANGELA CRISTINA PEREIRA MORAES Cargo/Função: (3441) PROFESSOR EDUC. BASICA Para Un. Adm: (013420) EEPG - NOVA GALILEIA A Partir de: 02/02/2009	
Processo N.: 1000000521151 Nome: (85799/1) ANGELO ALBERTO SANTOS DE LIMA Cargo/Função: (3441) PROFESSOR EDUC. BASICA Para Un. Adm: (012025) CHP PROF. CELIA RODRIGUES DUQUE A Partir de: 04/02/2009	
Processo N.: 1000000521152 Nome: (13648/1) ANITA HOLLATZ Cargo/Função: (3441) PROFESSOR EDUC. BASICA Para Un. Adm: (010952) EEPG - PROF. EUNICE SOUZA DOS SANTOS A Partir de: 02/02/2009	
Processo N.: 1000000521228 Nome: (18770/1) ANTONIA DE SOUZA BARROS Cargo/Função: (3441) PROFESSOR EDUC. BASICA Para Un. Adm: (012122) EEPG - PROF. JERCY JACOB A Partir de: 02/02/2009	
Processo N.: 1000000521166 Nome: (34324/5) ANTONIA EMIDIO GUIMARAES Cargo/Função: (3441) PROFESSOR EDUC. BASICA Para Un. Adm: (011134) EEPG - LA SALLE A Partir de: 17/03/2009	
Processo N.: 1000000521076 Nome: (837/1) ANTONIA IZABEL CEBALHO Cargo/Função: (1244) MERENDEIRA Para Un. Adm: (146420) C.E.J.A.PROF.ANTONIO CESARIO DE FIG NETO A Partir de: 02/02/2009	
Processo N.: 1000000521407 Nome: (5079/1) ANTONIA LUIZA MONTEIRO LOTUFO Cargo/Função: (3441) PROFESSOR EDUC. BASICA Para Un. Adm: (010065) EEPG - TANCREDO DE ALMEIDA NEVES A Partir de: 10/08/2009	
Processo N.: 1000000521325 Nome: (36308/1) ANTONIO DUARTE DE FIGUEIREDO NETO Cargo/Função: (3441) PROFESSOR EDUC. BASICA Para Un. Adm: (009547) EEPG - PASCOAL RAMOS A Partir de: 02/02/2009	
Processo N.: 1000000521153	

<p>Nome: (22609/1) ANTONIO FERNANDO FERREIRA MIRANDA Cargo/Função: (4731) TEC ADM EDUC PROFISSIONALIZADO-30 Para Un. Adm: (011339) EEPG - IR. DIVA PIMENTEL A Partir de: 02/02/2009</p> <p>Processo N.: 100000521391</p> <p>Nome: (200382/1) ANTONIO MARCOS ALVES DA COSTA Cargo/Função: (3441) PROFESSOR EDUC. BASICA Para Un. Adm: (014583) EEPG - ALTERNATIVA A Partir de: 28/07/2009</p> <p>Processo N.: 100000521321</p> <p>Nome: (21446/1) APARECIDA MARQUES DE OLIVEIRA Cargo/Função: (3441) PROFESSOR EDUC. BASICA Para Un. Adm: (021628) EEPG - RODOLFO AUGUSTO T. CURVO A Partir de: 02/02/2009</p> <p>Processo N.: 100000521336</p> <p>Nome: (57822/1) APARECIDO MARTINS DA SILVA Cargo/Função: (4740) APOIO ADM EDUC PROFISSIONALIZADO-30 Para Un. Adm: (015300) EEPG - SANTA ROSA A Partir de: 25/06/2009</p> <p>Processo N.: 100000521475</p> <p>Nome: (26494/1) ATILMA APARECIDA FORTES PEREIRA Cargo/Função: (4731) TEC ADM EDUC PROFISSIONALIZADO-30 Para Un. Adm: (153990) C.E.J.A.VERA PEREIRA DO NASCIMENTO A Partir de: 02/02/2009</p> <p>Processo N.: 100000521119</p> <p>Nome: (15531/1) AUGUSTO CARLOS DIAS DE CAMPOS Cargo/Função: (4731) TEC ADM EDUC PROFISSIONALIZADO-30 Para Un. Adm: (146420) C.E.J.A.PROF.ANTONIO CESARIO DE FIG NETO A Partir de: 02/02/2009</p> <p>Processo N.: 100000521470</p> <p>Nome: (1345/1) AZELIA MARIA MARTINS DE MELLO MIRANDA Cargo/Função: (3441) PROFESSOR EDUC. BASICA Para Un. Adm: (012394) EEPG - JOSE DE BARROS MACIEL A Partir de: 20/03/2009</p> <p>Processo N.: 100000521393</p> <p>Nome: (70266/3) BEATE CRISTA DRIEMEYER Cargo/Função: (3441) PROFESSOR EDUC. BASICA Para Un. Adm: (015873) EEPG - 13 DE MAIO A Partir de: 16/06/2009</p> <p>Processo N.: 100000521429</p> <p>Nome: (87129/2) BEINE JOSE DA SILVA Cargo/Função: (3441) PROFESSOR EDUC. BASICA Para Un. Adm: (009326) EEPG - PE ERNESTO CAMILO BARRETO A Partir de: 04/02/2009</p> <p>Processo N.: 100000521520</p> <p>Nome: (39655/1) BENEDITA GONÇALINA DA SILVA Cargo/Função: (3441) PROFESSOR EDUC. BASICA Para Un. Adm: (153990) C.E.J.A.VERA PEREIRA DO NASCIMENTO A Partir de: 02/02/2009</p> <p>Processo N.: 100000521081</p> <p>Nome: (5951/1) BENEDITO APARECIDO PENAZZO Cargo/Função: (3441) PROFESSOR EDUC. BASICA Para Un. Adm: (146420) C.E.J.A.PROF.ANTONIO CESARIO DE FIG NETO A Partir de: 02/02/2009</p> <p>Processo N.: 100000521114</p> <p>Nome: (12211/1) BENEDITO BOM DESPACHO GALVAO COSTA Cargo/Função: (3441) PROFESSOR EDUC. BASICA Para Un. Adm: (146420) C.E.J.A.PROF.ANTONIO CESARIO DE FIG NETO A Partir de: 02/02/2009</p> <p>Processo N.: 100000521053</p> <p>Nome: (44662/1) BENEDITO DE FIGUEIREDO VIANA Cargo/Função: (3441) PROFESSOR EDUC. BASICA Para Un. Adm: (146420) C.E.J.A.PROF.ANTONIO CESARIO DE FIG NETO A Partir de: 02/02/2009</p> <p>Processo N.: 100000521399</p> <p>Nome: (100970/1) BRASILINA GALDINA DA SILVA Cargo/Função: (4740) APOIO ADM EDUC PROFISSIONALIZADO-30 Para Un. Adm: (012319) EPG - DEP. MILTON FIGUEIREDO A Partir de: 02/02/2009</p> <p>Processo N.: 100000521274</p> <p>Nome: (87407/1) CARLOS ALBERTO BULHOES Cargo/Função: (3476) APOIO ADM. EDUCACIONAL-ELEMENTAR Para Un. Adm: (040703) ASSESSORIA PEDAGOGICA - VARZEA GRANDE A Partir de: 02/02/2009</p> <p>Processo N.: 100000521498</p> <p>Nome: (62610/23) CARLOS PEREIRA DA SILVA NETTO Cargo/Função: (3441) PROFESSOR EDUC. BASICA Para Un. Adm: (010588) EEPG - PROF. ULISSES CUIABANO A Partir de: 02/02/2009</p> <p>Processo N.: 100000521285</p> <p>Nome: (130543/4) CARLOS TETSUO MACIEL TERUYA Cargo/Função: (3441) PROFESSOR EDUC. BASICA Para Un. Adm: (012122) EEPG - PROF. JERCY JACOB A Partir de: 02/02/2009</p> <p>Processo N.: 100000521157</p> <p>Nome: (1522/1) CARMEM LUCIA CALDEIRA DE MAGALHÃES Cargo/Função: (3441) PROFESSOR EDUC. BASICA Para Un. Adm: (011339) EEPG - IR. DIVA PIMENTEL A Partir de: 02/02/2009</p> <p>Processo N.: 100000521366</p> <p>Nome: (16274/1) CARMEM LUCIA DE HOLANDA COSTA Cargo/Função: (4731) TEC ADM EDUC PROFISSIONALIZADO-30 Para Un. Adm: (010413) EEPG - JOSE MAGNO A Partir de: 02/02/2009</p> <p>Processo N.: 100000521165</p> <p>Nome: (33605/1) CARMEN LUCIA GIUNTINI Cargo/Função: (3441) PROFESSOR EDUC. BASICA Para Un. Adm: (153885) E.E. NOVA CHANCE A Partir de: 02/02/2009</p> <p>Processo N.: 100000521309</p> <p>Nome: (39333/1) CASSIBENE PEREIRA LEITE Cargo/Função: (3441) PROFESSOR EDUC. BASICA Para Un. Adm: (010731) ESC. EST. DE ENS. ESP. "LIVRE APRENDER" A Partir de: 02/02/2009</p> <p>Processo N.: 100000521186</p> <p>Nome: (25797/1) CATARINA SENA BARROS DE TOLEDO</p>	<p>Cargo/Função: (3441) PROFESSOR EDUC. BASICA Para Un. Adm: (012238) ESCOLA ESTADUAL PROF. MARIA DA C. BRUNO A Partir de: 02/02/2009</p> <p>Processo N.: 100000521059</p> <p>Nome: (20361/1) CATIA CONCEICAO DA SILVA BASTOS Cargo/Função: (3441) PROFESSOR EDUC. BASICA Para Un. Adm: (060224) C.E.A.A.D.A. PROF. ARLETE P. MIGUELETTI A Partir de: 02/02/2009</p> <p>Processo N.: 100000521251</p> <p>Nome: (22199/1) CEILA DA COSTA ALBUQUERQUE Cargo/Função: (3441) PROFESSOR EDUC. BASICA Para Un. Adm: (060267) C.A.P.D.V.DE MATO GROSSO-CAP/MT A Partir de: 14/07/2009</p> <p>Processo N.: 100000521283</p> <p>Nome: (89533/1) CELENIR DO CARMO DE PAULA BASTOS Cargo/Função: (4740) APOIO ADM EDUC PROFISSIONALIZADO-30 Para Un. Adm: (013412) EEPG - CEL. ANTONIO PAES DE BARROS A Partir de: 04/06/2009</p> <p>Processo N.: 100000521218</p> <p>Nome: (57408/4) CELSO DE MATOS Cargo/Função: (3441) PROFESSOR EDUC. BASICA Para Un. Adm: (012068) EEPG - PROF. DEMETRIO DE SOUZA A Partir de: 04/02/2009</p> <p>Processo N.: 100000521537</p> <p>Nome: (140150/1) CELSO LUCIANO QUEIROZ SILVA Cargo/Função: (3441) PROFESSOR EDUC. BASICA Para Un. Adm: (010693) ESC MILITAR TIRADENTES (CONV) A Partir de: 02/02/2009</p> <p>Processo N.: 100000521330</p> <p>Nome: (14900/1) CIRCE MARIA BOTELHO RONDON Cargo/Função: (3441) PROFESSOR EDUC. BASICA Para Un. Adm: (010731) ESC. EST. DE ENS. ESP. "LIVRE APRENDER" A Partir de: 02/02/2009</p> <p>Processo N.: 100000521455</p> <p>Nome: (78248/2) CIRENA JOSE DE CARVALHO DUARTE Cargo/Função: (3441) PROFESSOR EDUC. BASICA Para Un. Adm: (013056) EEPG - MARIO SPINELLI A Partir de: 31/07/2009</p> <p>Processo N.: 100000521206</p> <p>Nome: (21588/1) CLARICE CONCEICAO DE OLIVEIRA Cargo/Função: (3441) PROFESSOR EDUC. BASICA Para Un. Adm: (011088) EEPG - ODORICO LEOCARIO ROSA A Partir de: 02/02/2009</p> <p>Processo N.: 100000521345</p> <p>Nome: (106170/4) CLAUDINEI FACINCANI Cargo/Função: (3441) PROFESSOR EDUC. BASICA Para Un. Adm: (015288) EEPG - BENTO ALEXANDRE DOS SANTOS A Partir de: 04/02/2009</p> <p>Processo N.: 100000521428</p> <p>Nome: (87102/1) CRISTIANE OLIVEIRA DA SILVA Cargo/Função: (3441) PROFESSOR EDUC. BASICA Para Un. Adm: (009725) EEPG - AGENOR FERREIRA LEAO A Partir de: 17/03/2009</p> <p>Processo N.: 100000521479</p> <p>Nome: (48148/8) DALILA MARIA GONCALVES BARBOSA Cargo/Função: (3441) PROFESSOR EDUC. BASICA Para Un. Adm: (010359) EEPG - JOSE DE MESQUITA A Partir de: 04/02/2009</p> <p>Processo N.: 100000521322</p> <p>Nome: (31070/1) DARCI NOBRE DOS SANTOS DE ARAUJO Cargo/Função: (3441) PROFESSOR EDUC. BASICA Para Un. Adm: (015288) EEPG - BENTO ALEXANDRE DOS SANTOS A Partir de: 02/02/2009</p> <p>Processo N.: 100000521495</p> <p>Nome: (58260/3) DAVI VICENTE DA SILVA Cargo/Função: (3441) PROFESSOR EDUC. BASICA Para Un. Adm: (009849) EEPG - RAIMUNDO PINHEIRO DA SILVA A Partir de: 04/02/2009</p> <p>Processo N.: 100000521328</p> <p>Nome: (122309/17) DAVID MARTINS VIEIRA JUNIOR Cargo/Função: (3441) PROFESSOR EDUC. BASICA Para Un. Adm: (016420) EEPG - GARCIA GARRIDO FERMINO A Partir de: 02/02/2009</p> <p>Processo N.: 100000521176</p> <p>Nome: (32739/1) DEA DE FIGUEIREDO Cargo/Função: (698) AUXILIAR DE SERVICOS GERAIS II Para Un. Adm: (010553) EEPG - ANDRE LUIZ DA SILVA REIS A Partir de: 22/04/2009</p> <p>Processo N.: 100000521417</p> <p>Nome: (33955/1) DELCY MESQUITA DE CARVALHO Cargo/Função: (3441) PROFESSOR EDUC. BASICA Para Un. Adm: (041343) ASSESSORIA PEDAGOGICA - PARANATINGA A Partir de: 02/02/2009</p> <p>Processo N.: 100000521344</p> <p>Nome: (94247/7) DELIA APARECIDA DE MACEDO ROJAS Cargo/Função: (3468) TECNICO ADMINISTRATIVO EDUCACIONAL Para Un. Adm: (011711) EEPG - ESPERIDIAO MARQUES A Partir de: 07/05/2009</p> <p>Processo N.: 100000521068</p> <p>Nome: (23376/1) DELMIRA LOPES DOS SANTOS Cargo/Função: (4731) TEC ADM EDUC PROFISSIONALIZADO-30 Para Un. Adm: (146420) C.E.J.A.PROF.ANTONIO CESARIO DE FIG NETO A Partir de: 02/02/2009</p> <p>Processo N.: 100000521222</p> <p>Nome: (99775/1) DEMILSON BARROSO PINTO Cargo/Função: (4740) APOIO ADM EDUC PROFISSIONALIZADO-30 Para Un. Adm: (041963) ASSESSORIA PEDAGOGICA - PORTO ALEGRE DO A Partir de: 03/02/2009</p> <p>Processo N.: 100000521510</p> <p>Nome: (18502/2) DENISE MARIA MORAES ARMIGLIATTO Cargo/Função: (3441) PROFESSOR EDUC. BASICA Para Un. Adm: (010359) EEPG - JOSE DE MESQUITA A Partir de: 02/02/2009</p> <p>Processo N.: 100000521437</p> <p>Nome: (23660/1) DEUSALINA DE SOUSA SILVA Cargo/Função: (2321) PROFESSOR</p>
---	---

Para Un. Adm: (009326) EEPG - PE ERNESTO CAMILO BARRETO
A Partir de: 27/04/2009
Processo N.: 100000521375
Nome: (23603/1) DIUZA DO CARMO EREMITA DE ALMEIDA
Cargo/Função: (3441) PROFESSOR EDUC. BASICA
Para Un. Adm: (012360) EEPG - LICINIO MONTEIRO DA SILVA
A Partir de: 02/02/2009
Processo N.: 100000521116
Nome: (12497/1) DIVA DE OLIVEIRA SILVA PINTO
Cargo/Função: (4731) TEC ADM EDUC PROFISSIONALIZADO-30
Para Un. Adm: (146420) C.E.J.A.PROF.ANTONIO CESARIO DE FIG NETO
A Partir de: 02/02/2009
Processo N.: 100000521346
Nome: (112364/10) DIVA MARIA KLEBER CURTARELLI
Cargo/Função: (3441) PROFESSOR EDUC. BASICA
Para Un. Adm: (009482) EEPG - HELIODORO CAPISTRANO
A Partir de: 05/06/2009
Processo N.: 100000521180
Nome: (73516/3) DOATIR PEDROSO DE ALMEIDA
Cargo/Função: (3441) PROFESSOR EDUC. BASICA
Para Un. Adm: (009709) EEPG - MARIANA LUIZA MOREIRA
A Partir de: 17/03/2009
Processo N.: 100000521115
Nome: (12496/1) DOLORES BRUNO DOS SANTOS
Cargo/Função: (4740) APOIO ADM EDUC PROFISSIONALIZADO-30
Para Un. Adm: (146420) C.E.J.A.PROF.ANTONIO CESARIO DE FIG NETO
A Partir de: 02/02/2009
Processo N.: 100000521476
Nome: (38011/8) DOMINGOS SILVA LIMA
Cargo/Função: (3441) PROFESSOR EDUC. BASICA
Para Un. Adm: (153990) C.E.J.A.VERA PEREIRA DO NASCIMENTO
A Partir de: 02/02/2009
Processo N.: 100000521516
Nome: (30910/1) DONIZETE CARNIELO LOUZADA
Cargo/Função: (3441) PROFESSOR EDUC. BASICA
Para Un. Adm: (009415) EEPG - PROF. NILO POVOAS
A Partir de: 02/02/2009
Processo N.: 100000521248
Nome: (18346/1) DONIZETE FRAIZ VASQUEZ
Cargo/Função: (3441) PROFESSOR EDUC. BASICA
Para Un. Adm: (015881) EEPG - EMANUEL PINHEIRO
A Partir de: 02/02/2009
Processo N.: 100000521108
Nome: (70820/3) DORES EMORES MARTINS GONZAGA
Cargo/Função: (4731) TEC ADM EDUC PROFISSIONALIZADO-30
Para Un. Adm: (038571) EEPG - " MONTEIRO LOBATO "
A Partir de: 17/03/2009
Processo N.: 100000521365
Nome: (16051/1) EDEVIGES FERREIRA MENDES
Cargo/Função: (3441) PROFESSOR EDUC. BASICA
Para Un. Adm: (040460) ASSESSORIA PEDAGOGICA - CUIABA
A Partir de: 01/05/2009
Processo N.: 100000521536
Nome: (140146/1) EDILENE NOGUEIRA BIRENE
Cargo/Função: (3441) PROFESSOR EDUC. BASICA
Para Un. Adm: (050024) CENTRO DE FORMACAO E ATUALIZACAO PROF
A Partir de: 01/06/2009
Processo N.: 100000521177
Nome: (36344/28) EDIMA DE OLIVEIRA SOARES
Cargo/Função: (3441) PROFESSOR EDUC. BASICA
Para Un. Adm: (013919) EEPG - ALFREDO DE ARAUJO GRANJA
A Partir de: 02/02/2009
Processo N.: 100000521487
Nome: (25880/1) EDLIA SANTOS SIQUEIRA
Cargo/Função: (3441) PROFESSOR EDUC. BASICA
Para Un. Adm: (010359) EEPG - JOSE DE MESQUITA
A Partir de: 02/02/2009
Processo N.: 100000521134
Nome: (110309/29) EDMARA CRISTINA RODRIGUES DA SILVA
Cargo/Função: (3441) PROFESSOR EDUC. BASICA
Para Un. Adm: (013102) EEPG - 14 DE FEVEREIRO
A Partir de: 30/07/2009
Processo N.: 100000521099
Nome: (38762/1) EDNA FERREIRA CARAMANICO
Cargo/Função: (3441) PROFESSOR EDUC. BASICA
Para Un. Adm: (146420) C.E.J.A.PROF.ANTONIO CESARIO DE FIG NETO
A Partir de: 02/02/2009
Processo N.: 100000521110
Nome: (84905/1) EDUARDO MANOEL DE AMORIM GUIA
Cargo/Função: (4740) APOIO ADM EDUC PROFISSIONALIZADO-30
Para Un. Adm: (146420) C.E.J.A.PROF.ANTONIO CESARIO DE FIG NETO
A Partir de: 01/02/2009
Processo N.: 100000521313
Nome: (60205/4) ELAINE CATARINA GERALDES MARQUES
Cargo/Função: (3441) PROFESSOR EDUC. BASICA
Para Un. Adm: (011711) EEPG - ESPERIDIAO MARQUES
A Partir de: 28/07/2009
Processo N.: 100000521056
Nome: (614/1) ELDA LUCIA NOGUEIRA
Cargo/Função: (4740) APOIO ADM EDUC PROFISSIONALIZADO-30
Para Un. Adm: (154016) C.E.J.A.PROF ALZIRA MARIA DA SILVA
A Partir de: 02/02/2009
Processo N.: 100000518539
Nome: (21710/1) ELIANA DE CAMPOS BORGES
Cargo/Função: (3441) PROFESSOR EDUC. BASICA
Para Un. Adm: (010065) EEPG - TANCREDO DE ALMEIDA NEVES
A Partir de: 02/02/2009
Processo N.: 100000521064
Nome: (85961/1) ELIANE DE FATIMA COSTA
Cargo/Função: (4740) APOIO ADM EDUC PROFISSIONALIZADO-30
Para Un. Adm: (146420) C.E.J.A.PROF.ANTONIO CESARIO DE FIG NETO
A Partir de: 02/02/2009
Processo N.: 100000521460
Nome: (135052/5) ELIANI ANTUNES DA SILVA LIMA
Cargo/Função: (3441) PROFESSOR EDUC. BASICA
Para Un. Adm: (010880) EEPG - DANIEL MARTINS MOURA

A Partir de: 04/02/2009
Processo N.: 100000521204
Nome: (18407/1) ELIETE HUGUENEY DE FIGUEIREDO
Cargo/Função: (3441) PROFESSOR EDUC. BASICA
Para Un. Adm: (009857) EEPG - FRANCISCO A. FERREIRA MENDES
A Partir de: 02/02/2009
Processo N.: 100000521419
Nome: (37172/4) ELINALVA MARIA DA SILVA FERREIRA
Cargo/Função: (3441) PROFESSOR EDUC. BASICA
Para Un. Adm: (010804) EEPG - PIO MACHADO
A Partir de: 17/03/2009
Processo N.: 100000521074
Nome: (106502/10) ELISANA ALVES DA SILVA
Cargo/Função: (3441) PROFESSOR EDUC. BASICA
Para Un. Adm: (015377) EEPG - NILCE MARIA MAGALHAES
A Partir de: 28/07/2009
Processo N.: 100000520932
Nome: (21409/1) ELISETE LARA DA SILVA
Cargo/Função: (3441) PROFESSOR EDUC. BASICA
Para Un. Adm: (012793) E.E. - 25 DE JUNHO
A Partir de: 02/02/2009
Processo N.: 100000521178
Nome: (53765/9) ELIZABETE COSTA GUIMARÃES
Cargo/Função: (3441) PROFESSOR EDUC. BASICA
Para Un. Adm: (154946) CENTRO DE EDUC.DE JOVEM E ADULTO-CEJA PAULO FREIRE
A Partir de: 01/05/2009
Processo N.: 100000521532
Nome: (87518/2) ELIZABETH PAES TEIXEIRA
Cargo/Função: (3441) PROFESSOR EDUC. BASICA
Para Un. Adm: (012939) EEPG - MARIA AUXILIADORA
A Partir de: 05/05/2009
Processo N.: 100000521122
Nome: (19057/1) ELIZABETH RODRIGUES CORREA
Cargo/Função: (3441) PROFESSOR EDUC. BASICA
Para Un. Adm: (146420) C.E.J.A.PROF.ANTONIO CESARIO DE FIG NETO
A Partir de: 02/02/2009
Processo N.: 100000521192
Nome: (74766/6) ELONIR FRANCESCHI
Cargo/Função: (3441) PROFESSOR EDUC. BASICA
Para Un. Adm: (010901) EEPG - SAGRADO CORACAO DE JESUS
A Partir de: 19/06/2009
Processo N.: 100000519451
Nome: (84341/6) ELY ALVES MIGUEL
Cargo/Função: (3441) PROFESSOR EDUC. BASICA
Para Un. Adm: (050180) CEFAPRO DE JUARA
A Partir de: 27/07/2009
Processo N.: 100000521272
Nome: (77695/2) ELZA GOMES DE ALBUQUERQUE
Cargo/Função: (4731) TEC ADM EDUC PROFISSIONALIZADO-30
Para Un. Adm: (140805) E.E. BONIFACIO SACHETTI
A Partir de: 18/03/2009
Processo N.: 100000521086
Nome: (13215/1) ELZIRA BENEDITA MALHADO DE OLIVEIRA
Cargo/Função: (3441) PROFESSOR EDUC. BASICA
Para Un. Adm: (148083) NUCLEO ATIVIDADES ALTA HAB/SUPERDOTADOS
A Partir de: 02/02/2009
Processo N.: 100000521523
Nome: (67630/3) EMILIANE GARCIA MARIANO
Cargo/Função: (3441) PROFESSOR EDUC. BASICA
Para Un. Adm: (153990) C.E.J.A.VERA PEREIRA DO NASCIMENTO
A Partir de: 04/02/2009
Processo N.: 100000521214
Nome: (140184/1) ERASMO BRAZ DOS SANTOS
Cargo/Função: (3441) PROFESSOR EDUC. BASICA
Para Un. Adm: (012050) EEPG - IRENE GOMES DE CAMPOS
A Partir de: 04/02/2009
Processo N.: 100000521524
Nome: (75468/2) ERENIL OLIVEIRA MAGALHAES
Cargo/Função: (3441) PROFESSOR EDUC. BASICA
Para Un. Adm: (014435) EEPG - ALFREDO JOSE DA SILVA
A Partir de: 02/02/2009
Processo N.: 100000521401
Nome: (122004/12) ERIKA PETRAUSKAS
Cargo/Função: (3441) PROFESSOR EDUC. BASICA
Para Un. Adm: (011991) EEPG - PROF. NADIR DE OLIVEIRA
A Partir de: 04/05/2009
Processo N.: 100000521359
Nome: (2381/1) EROTILDES DA SILVA ARAUJO BASTOS
Cargo/Função: (4740) APOIO ADM EDUC PROFISSIONALIZADO-30
Para Un. Adm: (012360) EEPG - LICINIO MONTEIRO DA SILVA
A Partir de: 02/02/2009
Processo N.: 100000521253
Nome: (24765/1) ESTELA INES LEITE TOSTA
Cargo/Função: (3441) PROFESSOR EDUC. BASICA
Para Un. Adm: (049921) CENTRO DE FORMACAO DO PROFESSOR CEFAPRO
A Partir de: 02/02/2009
Processo N.: 100000521307
Nome: (32667/1) ESTELA ROSA BIANCARDI
Cargo/Função: (3441) PROFESSOR EDUC. BASICA
Para Un. Adm: (021628) EEPG - RODOLFO AUGUSTO T. CURVO
A Partir de: 27/04/2009
Processo N.: 100000521188
Nome: (21726/1) EUDES DOS REIS CERQUEIRA
Cargo/Função: (3441) PROFESSOR EDUC. BASICA
Para Un. Adm: (010596) EEPG - PRESIDENTE MEDICI
A Partir de: 02/02/2009
Processo N.: 100000521102
Nome: (51934/1) EUGUIDSON JORGE CAMARGO
Cargo/Função: (3441) PROFESSOR EDUC. BASICA
Para Un. Adm: (146420) C.E.J.A.PROF.ANTONIO CESARIO DE FIG NETO
A Partir de: 02/02/2009
Processo N.: 100000521261
Nome: (35418/1) EUNICE FATIMA DE MARIA
Cargo/Função: (3441) PROFESSOR EDUC. BASICA
Para Un. Adm: (049921) CENTRO DE FORMACAO DO PROFESSOR CEFAPRO
A Partir de: 01/04/2009

Processo N.: 1000000521072
 Nome: (84625/1) EUNICE MARIA DAL MASO
 Cargo/Função: (3441) PROFESSOR EDUC. BASICA
 Para Un. Adm: (146420) C.E.J.A.PROF.ANTONIO CESARIO DE FIG NETO
 A Partir de: 04/02/2009

Processo N.: 1000000521131
 Nome: (92659/4) EVALDETE FATIMA DA SILVA
 Cargo/Função: (4740) APOIO ADM EDUC PROFISSIONALIZADO-30
 Para Un. Adm: (071773) E.E."PADRE ARLINDO IGNACIO DE OLIVEIRA"
 A Partir de: 01/05/2009

Processo N.: 1000000521527
 Nome: (84542/1) EVALDIRENE APARECIDA DE FREITAS
 Cargo/Função: (3441) PROFESSOR EDUC. BASICA
 Para Un. Adm: (010910) EE ENSINO FUNDAMENTAL SAO JOSE OPERARIO
 A Partir de: 10/02/2009

Processo N.: 1000000521454
 Nome: (58279/4) EVERTON LUIZ DE CAMPOS
 Cargo/Função: (3441) PROFESSOR EDUC. BASICA
 Para Un. Adm: (040452) EEPG - "GOV. JULIO STRUBING MULLER"
 A Partir de: 02/02/2009

Processo N.: 1000000521113
 Nome: (85863/1) FATIMA LISBOA RODRIGUES
 Cargo/Função: (4740) APOIO ADM EDUC PROFISSIONALIZADO-30
 Para Un. Adm: (146420) C.E.J.A.PROF.ANTONIO CESARIO DE FIG NETO
 A Partir de: 02/02/2009

Processo N.: 1000000521395
 Nome: (84325/1) FERNANDA BITTENCOURT DE OLIVEIRA
 Cargo/Função: (3441) PROFESSOR EDUC. BASICA
 Para Un. Adm: (009903) EEPG - VICTORINO MONTEIRO DA SILVA
 A Partir de: 08/05/2009

Processo N.: 1000000521350
 Nome: (204957/6) FLÁVIO ALENCAR AZAMBUJA
 Cargo/Função: (3441) PROFESSOR EDUC. BASICA
 Para Un. Adm: (015458) EEPG - VICTORIA FURLANI DA RIVA
 A Partir de: 21/05/2009

Processo N.: 1000000521066
 Nome: (12503/1) FRANCISCO PAES DE BARROS SOBRINHO
 Cargo/Função: (3441) PROFESSOR EDUC. BASICA
 Para Un. Adm: (146420) C.E.J.A.PROF.ANTONIO CESARIO DE FIG NETO
 A Partir de: 02/02/2009

Processo N.: 1000000521182
 Nome: (92640/3) FRANCISLENE ELOIRDES OJEDA
 Cargo/Função: (4740) APOIO ADM EDUC PROFISSIONALIZADO-30
 Para Un. Adm: (154946) CENTRO DE EDUC.DE JOVEM E ADULTO-CEJA PAULO FREIRE
 A Partir de: 01/05/2009

Processo N.: 1000000521427
 Nome: (85291/1) GILMAR COSME DE SOUZA ROSA
 Cargo/Função: (4731) TEC ADM EDUC PROFISSIONALIZADO-30
 Para Un. Adm: (040967) ASSESSORIA PEDAGOGICA - NORTELANDIA
 A Partir de: 02/02/2009

Processo N.: 1000000521179
 Nome: (55930/16) GILSON CESAR DE MENEZES
 Cargo/Função: (3441) PROFESSOR EDUC. BASICA
 Para Un. Adm: (013773) EEPG - 29 DE JUNHO
 A Partir de: 06/06/2009

Processo N.: 1000000521267
 Nome: (67419/3) GISELENE APARECIDA DA SILVA STOELBEN
 Cargo/Função: (3441) PROFESSOR EDUC. BASICA
 Para Un. Adm: (040703) ASSESSORIA PEDAGOGICA - VARZEA GRANDE
 A Partir de: 04/02/2009

Processo N.: 1000000521440
 Nome: (45182/4) GLORIA MARIA DA SILVA
 Cargo/Função: (3441) PROFESSOR EDUC. BASICA
 Para Un. Adm: (040452) EEPG - "GOV. JULIO STRUBING MULLER"
 A Partir de: 03/05/2009

Processo N.: 1000000521433
 Nome: (139428/2) GRACIELA APARECIDA DE OLIVEIRA
 Cargo/Função: (3441) PROFESSOR EDUC. BASICA
 Para Un. Adm: (009326) EEPG - PE ERNESTO CAMILO BARETO
 A Partir de: 02/02/2009

Processo N.: 1000000521097
 Nome: (26299/1) HERMES TESEU BISPO FREIRE
 Cargo/Função: (3441) PROFESSOR EDUC. BASICA
 Para Un. Adm: (009466) EEPG JOAQUINA CERQUEIRA CALDAS
 A Partir de: 02/02/2009

Processo N.: 1000000521468
 Nome: (26770/1) IACY RODRIGUES DE ARRUDA
 Cargo/Função: (4731) TEC ADM EDUC PROFISSIONALIZADO-30
 Para Un. Adm: (153990) C.E.J.A.VERA PEREIRA DO NASCIMENTO
 A Partir de: 02/02/2009

Processo N.: 1000000521342
 Nome: (88746/1) IEDA REZENDE RODRIGUES
 Cargo/Função: (3441) PROFESSOR EDUC. BASICA
 Para Un. Adm: (040606) ASSESSORIA PEDAGOGICA - BARRA DO GARCAS
 A Partir de: 02/02/2009

Processo N.: 1000000521409
 Nome: (31064/1) ILDA HELENA PEREIRA TONHOLO
 Cargo/Função: (3441) PROFESSOR EDUC. BASICA
 Para Un. Adm: (015296) EEPG - ZEFERINO JOSE DE MATTOS
 A Partir de: 02/02/2009

Processo N.: 1000000521060
 Nome: (22027/1) ILDA SANDRA DA CRUZ E SILVA
 Cargo/Função: (3441) PROFESSOR EDUC. BASICA
 Para Un. Adm: (146420) C.E.J.A.PROF.ANTONIO CESARIO DE FIG NETO
 A Partir de: 02/02/2009

Processo N.: 1000000521457
 Nome: (89548/1) ILSON RODRIGUES
 Cargo/Função: (4740) APOIO ADM EDUC PROFISSIONALIZADO-30
 Para Un. Adm: (049905) CENTRO DE FORMACAO DO PROFESSOR- CEFAPRO
 A Partir de: 08/06/2009

Processo N.: 1000000521442
 Nome: (62715/7) ILVA DALLABONA
 Cargo/Função: (3441) PROFESSOR EDUC. BASICA
 Para Un. Adm: (013730) EEPG - PROF. ALDA GAWLINSKI SCOPEL
 A Partir de: 17/03/2009

Processo N.: 1000000521061

Nome: (26491/1) INÊS CARREIRA
 Cargo/Função: (3441) PROFESSOR EDUC. BASICA
 Para Un. Adm: (011401) EEPG - ANTONIO CRISTINO CORTES
 A Partir de: 02/02/2009

Processo N.: 1000000521120
 Nome: (15814/1) IOLANDA SILVA QUEIROZ
 Cargo/Função: (4731) TEC ADM EDUC PROFISSIONALIZADO-30
 Para Un. Adm: (011401) EEPG - ANTONIO CRISTINO CORTES
 A Partir de: 02/02/2009

Processo N.: 1000000521070
 Nome: (33646/1) IONE PIRES DE ARRUDA
 Cargo/Função: (3441) PROFESSOR EDUC. BASICA
 Para Un. Adm: (146420) C.E.J.A.PROF.ANTONIO CESARIO DE FIG NETO
 A Partir de: 02/02/2009

Processo N.: 1000000521258
 Nome: (33401/1) IRENE GIRALDO
 Cargo/Função: (3441) PROFESSOR EDUC. BASICA
 Para Un. Adm: (021652) EEEB "PROF.ARLINDO DE SILVA BRUNO"
 A Partir de: 18/04/2009

Processo N.: 1000000521065
 Nome: (3281/1) ISABEL RIBEIRO
 Cargo/Função: (4740) APOIO ADM EDUC PROFISSIONALIZADO-30
 Para Un. Adm: (146420) C.E.J.A.PROF.ANTONIO CESARIO DE FIG NETO
 A Partir de: 02/02/2009

Processo N.: 1000000521191
 Nome: (53657/9) ITAMAR ALVES FARIAS
 Cargo/Função: (3441) PROFESSOR EDUC. BASICA
 Para Un. Adm: (011282) EEPG - HERONILDES ARAUJO
 A Partir de: 02/02/2009

Processo N.: 1000000521067
 Nome: (13974/1) IVANETE ALVES DA SILVA
 Cargo/Função: (3441) PROFESSOR EDUC. BASICA
 Para Un. Adm: (011401) EEPG - ANTONIO CRISTINO CORTES
 A Partir de: 02/02/2009

Processo N.: 1000000521522
 Nome: (65142/7) IVANETE GONÇALVES BERIGO SANTOS
 Cargo/Função: (3441) PROFESSOR EDUC. BASICA
 Para Un. Adm: (045098) EEPG JOÃO CATARINO DE SOUZA
 A Partir de: 19/06/2009

Processo N.: 1000000521080
 Nome: (5143/1) IVETE DE CAMPOS SQUIREZI
 Cargo/Função: (3441) PROFESSOR EDUC. BASICA
 Para Un. Adm: (020516) EEPG DR. MARIO DE CASTRO
 A Partir de: 02/02/2009

Processo N.: 1000000521540
 Nome: (85336/1) IVONE DINA RIBEIRO LEMES DE ALMEIDA
 Cargo/Função: (3441) PROFESSOR EDUC. BASICA
 Para Un. Adm: (009849) EEPG - RAIMUNDO PINHEIRO DA SILVA
 A Partir de: 04/02/2009

Processo N.: 1000000521326
 Nome: (74375/3) IVONE VIEIRA CHIQUETTI
 Cargo/Função: (3441) PROFESSOR EDUC. BASICA
 Para Un. Adm: (011142) EEPG - EMANUEL PINHEIRO
 A Partir de: 04/02/2009

Processo N.: 1000000521329
 Nome: (6947/1) IZANIL DE SOUZA ALMEIDA
 Cargo/Função: (680) AUXILIAR DE SERVICOS GERAIS I
 Para Un. Adm: (010626) ERM - UDINEY G. DE AMORIM (CONV)
 A Partir de: 02/02/2009

Processo N.: 1000000521213
 Nome: (87297/1) JACQUELINE BORGES DE PAULA
 Cargo/Função: (3441) PROFESSOR EDUC. BASICA
 Para Un. Adm: (010871) EEPG - ADOLFO AUGUSTO DE MORAES
 A Partir de: 04/02/2009

Processo N.: 1000000521260
 Nome: (34813/1) JAIR DE FATIMA MICHELAN
 Cargo/Função: (3441) PROFESSOR EDUC. BASICA
 Para Un. Adm: (015482) EEPG - RUI BARBOSA
 A Partir de: 04/06/2009

Processo N.: 1000000521168
 Nome: (47100/33) JANETE RODRIGUES FERREIRA
 Cargo/Função: (3441) PROFESSOR EDUC. BASICA
 Para Un. Adm: (014230) EEPG - MARIA ESTER PERES
 A Partir de: 18/05/2009

Processo N.: 1000000521441
 Nome: (46039/1) JANETE ZANINI
 Cargo/Função: (3441) PROFESSOR EDUC. BASICA
 Para Un. Adm: (016519) EEPG - 13 DE MAIO
 A Partir de: 04/06/2009

Processo N.: 1000000521058
 Nome: (20186/1) JOALICE ROSA RAMOS
 Cargo/Função: (3441) PROFESSOR EDUC. BASICA
 Para Un. Adm: (148083) NUCLEO ATIVIDADES ALTA HAB/SUPERDOTADOS
 A Partir de: 02/02/2009

Processo N.: 1000000521303
 Nome: (21112/1) JOANA BATISTA GONCALVES DE ARAUJO
 Cargo/Função: (3441) PROFESSOR EDUC. BASICA
 Para Un. Adm: (010731) ESC. EST. DE ENS. ESP."LIVRE APRENDER"
 A Partir de: 02/02/2009

Processo N.: 1000000521093
 Nome: (18216/1) JOANITA GLORIA SILVA PACHECO
 Cargo/Função: (3441) PROFESSOR EDUC. BASICA
 Para Un. Adm: (146420) C.E.J.A.PROF.ANTONIO CESARIO DE FIG NETO
 A Partir de: 02/02/2009

Processo N.: 1000000521521
 Nome: (54765/2) JOANITO DE JESUS SANTOS
 Cargo/Função: (3441) PROFESSOR EDUC. BASICA
 Para Un. Adm: (009890) EES - PROF. ALMIRA DE AMORIM SILVA
 A Partir de: 05/02/2009

Processo N.: 1000000521383
 Nome: (63592/1) JOAO BOSCO ATAGIBA
 Cargo/Função: (4740) APOIO ADM EDUC PROFISSIONALIZADO-30
 Para Un. Adm: (040789) ASSESSORIA PEDAGOGICA - RONDONOPOLIS
 A Partir de: 01/02/2009

Processo N.: 1000000521276
 Nome: (89523/1) JOAO CARLOS DE SOUZA

<p>Cargo/Função: (4740) APOIO ADM EDUC PROFISSIONALIZADO-30 Para Un. Adm: (041360) ASSESSORIA PEDAGOGICA - SINOP A Partir de: 21/04/2009 Processo N.: 1000000521146 Nome: (40467/1) JOAO CUSTODIO DA SILVA Cargo/Função: (3441) PROFESSOR EDUC. BASICA Para Un. Adm: (049832) EEPG SALIM FELICIO A Partir de: 04/02/2009 Processo N.: 1000000521499 Nome: (68121/3) JOAO ORACY DE OLIVEIRA BARBOSA Cargo/Função: (3441) PROFESSOR EDUC. BASICA Para Un. Adm: (009849) EEPG - RAIMUNDO PINHEIRO DA SILVA A Partir de: 11/02/2009 Processo N.: 1000000521294 Nome: (38029/1) JOAO VAZ PEDROSO DE BARROS NETO Cargo/Função: (3441) PROFESSOR EDUC. BASICA Para Un. Adm: (009547) EEPG - PASCOAL RAMOS A Partir de: 02/02/2009 Processo N.: 1000000521420 Nome: (45935/1) JOCI ARRUDA MARTINHO Cargo/Função: (3441) PROFESSOR EDUC. BASICA Para Un. Adm: (009326) EEPG - PE ERNESTO CAMILO BARRETO A Partir de: 02/02/2009 Processo N.: 1000000521415 Nome: (20138/4) JOCEILEIA PRADO DE ABREU Cargo/Função: (6025) TECNICO DESENV. ECON. SOCIAL Para Un. Adm: (010405) EEPG - GUSTAVO KULMANN A Partir de: 06/07/2009 Processo N.: 1000000521519 Nome: (34812/1) JOEL LUCIANO BALDO Cargo/Função: (3441) PROFESSOR EDUC. BASICA Para Un. Adm: (013250) EEPG - ENIO PEPINO A Partir de: 02/02/2009 Processo N.: 1000000521447 Nome: (85951/1) JOEL MARQUES MACHADO Cargo/Função: (4731) TEC ADM EDUC PROFISSIONALIZADO-30 Para Un. Adm: (010065) EEPG - TANCREDO DE ALMEIDA NEVES A Partir de: 10/02/2009 Processo N.: 1000000521244 Nome: (5007/2) JOSE ANASTACIO DO ESPIRITO SANTO Cargo/Função: (3441) PROFESSOR EDUC. BASICA Para Un. Adm: (040703) ASSESSORIA PEDAGOGICA - VARZEA GRANDE A Partir de: 02/02/2009 Processo N.: 1000000521212 Nome: (85183/1) JOSE BARBOSA DOS SANTOS Cargo/Função: (4740) APOIO ADM EDUC PROFISSIONALIZADO-30 Para Un. Adm: (041963) ASSESSORIA PEDAGOGICA - PORTO ALEGRE DO A Partir de: 03/02/2009 Processo N.: 1000000521265 Nome: (52480/2) JOSE CARLOS DA SILVA Cargo/Função: (3441) PROFESSOR EDUC. BASICA Para Un. Adm: (011940) EEPG - JOSE LEITE DE MORAES A Partir de: 04/02/2009 Processo N.: 1000000521408 Nome: (13180/2) JOSE CARLOS PAZIM Cargo/Função: (3441) PROFESSOR EDUC. BASICA Para Un. Adm: (042587) EEPG - PROF. RAFAEL RUEDA A Partir de: 02/02/2009 Processo N.: 1000000521435 Nome: (13180/1) JOSE CARLOS PAZIM Cargo/Função: (3441) PROFESSOR EDUC. BASICA Para Un. Adm: (042587) EEPG - PROF. RAFAEL RUEDA A Partir de: 01/04/2009 Processo N.: 1000000521216 Nome: (33395/1) JOSE FERRAZ DE ARAUJO Cargo/Função: (3441) PROFESSOR EDUC. BASICA Para Un. Adm: (010707) EEPG - MARCELINA DE CAMPOS A Partir de: 02/02/2009 Processo N.: 1000000521190 Nome: (34564/1) JOSEFA ALVES BARBOSA Cargo/Função: (3441) PROFESSOR EDUC. BASICA Para Un. Adm: (013170) EEPG - DEP. JOAO EVARISTO CURVO A Partir de: 02/02/2009 Processo N.: 1000000521090 Nome: (15647/1) JOSEFA MAGALHAES RIBEIRO Cargo/Função: (4740) APOIO ADM EDUC PROFISSIONALIZADO-30 Para Un. Adm: (146420) C.E.J.A.PROF.ANTONIO CESARIO DE FIG NETO A Partir de: 02/02/2009 Processo N.: 1000000521232 Nome: (39811/9) JOSETE RODRIGUES PINTO Cargo/Função: (3441) PROFESSOR EDUC. BASICA Para Un. Adm: (009970) EEPG - NEWTON ALFREDO DE AGUIAR A Partir de: 17/03/2009 Processo N.: 1000000521423 Nome: (66013/9) JOSINETO JOSE DO NASCIMENTO Cargo/Função: (4740) APOIO ADM EDUC PROFISSIONALIZADO-30 Para Un. Adm: (044954) E.E.P.S.G. PROF. ANA TEREZA ALBERNAS A Partir de: 01/02/2009 Processo N.: 1000000521266 Nome: (67354/3) JOSÉ ALVES DUARTE Cargo/Função: (4740) APOIO ADM EDUC PROFISSIONALIZADO-30 Para Un. Adm: (040703) ASSESSORIA PEDAGOGICA - VARZEA GRANDE A Partir de: 02/02/2009 Processo N.: 1000000521373 Nome: (23171/1) JOSÉ ROBERTO CASSELLA Cargo/Função: (3441) PROFESSOR EDUC. BASICA Para Un. Adm: (015040) EEPG - CORONEL VANIQUE A Partir de: 21/10/2009 Processo N.: 1000000521379 Nome: (45899/1) JOZUEL SANTANA DA SILVA Cargo/Função: (3441) PROFESSOR EDUC. BASICA Para Un. Adm: (016500) EEPG - MARIO SPINELLI A Partir de: 02/02/2009 Processo N.: 1000000521421 Nome: (45946/1) JOÃO PAULO DE ARRUDA NETO Cargo/Função: (3441) PROFESSOR EDUC. BASICA</p>	<p>Para Un. Adm: (009326) EEPG - PE ERNESTO CAMILO BARRETO A Partir de: 21/06/2009 Processo N.: 1000000521338 Nome: (60144/2) JUCINEIDE ABADIA FERNANDES Cargo/Função: (3441) PROFESSOR EDUC. BASICA Para Un. Adm: (016144) EEPG JUJIARA A Partir de: 01/05/2009 Processo N.: 1000000521334 Nome: (32931/1) JULIA ALVES DE OLIVEIRA CUSTODIO Cargo/Função: (3441) PROFESSOR EDUC. BASICA Para Un. Adm: (015288) EEPG - BENTO ALEXANDRE DOS SANTOS A Partir de: 02/02/2009 Processo N.: 1000000521394 Nome: (84261/1) JULIO PEREIRA DE MOURA Cargo/Função: (3441) PROFESSOR EDUC. BASICA Para Un. Adm: (009440) EEPG - LEOVEGILDO DE MELO A Partir de: 11/02/2009 Processo N.: 1000000521434 Nome: (6508/1) JULITA GONCALINA DE ALMEIDA Cargo/Função: (4740) APOIO ADM EDUC PROFISSIONALIZADO-30 Para Un. Adm: (012106) EEPG - PROF. ADALGISA DE BARROS A Partir de: 02/02/2009 Processo N.: 1000000521184 Nome: (131425/7) JULY ANA MARIANI Cargo/Função: (3441) PROFESSOR EDUC. BASICA Para Un. Adm: (012084) EEBB - PORFIRIA PAULA DE CAMPOS A Partir de: 02/02/2009 Processo N.: 1000000521156 Nome: (89859/1) JUREMA DIAS DOS SANTOS Cargo/Função: (4740) APOIO ADM EDUC PROFISSIONALIZADO-30 Para Un. Adm: (042544) ASSESSORIA PEDAGOGICA - SANTO AFONSO A Partir de: 04/06/2009 Processo N.: 1000000521372 Nome: (4491/1) JUSCELINA LEITE CARVALHO Cargo/Função: (3441) PROFESSOR EDUC. BASICA Para Un. Adm: (009440) EEPG - LEOVEGILDO DE MELO A Partir de: 04/02/2009 Processo N.: 1000000521174 Nome: (29033/13) KAMORIWA I ELBER TAPIRAPE Cargo/Função: (3441) PROFESSOR EDUC. BASICA Para Un. Adm: (075710) ESCOLA INDIGENA ESTADUAL TAPIITAWA A Partir de: 02/02/2009 Processo N.: 1000000521461 Nome: (200413/1) KELLY CRISTINA DA COSTA AMORIM Cargo/Função: (3441) PROFESSOR EDUC. BASICA Para Un. Adm: (009326) EEPG - PE ERNESTO CAMILO BARRETO A Partir de: 02/02/2009 Processo N.: 1000000521155 Nome: (89032/2) KREVERSON VIEIRA DE ARRUDA Cargo/Função: (4740) APOIO ADM EDUC PROFISSIONALIZADO-30 Para Un. Adm: (015350) EEPG - SERRA AZUL A Partir de: 04/06/2009 Processo N.: 1000000521367 Nome: (17531/2) LAUDELITA SOARES VITORIO GATTO Cargo/Função: (3441) PROFESSOR EDUC. BASICA Para Un. Adm: (040460) ASSESSORIA PEDAGOGICA - CUIABA A Partir de: 02/02/2009 Processo N.: 1000000521089 Nome: (15351/1) LAURITA DE ALMEIDA OLIVEIRA Cargo/Função: (4740) APOIO ADM EDUC PROFISSIONALIZADO-30 Para Un. Adm: (146420) C.E.J.A.PROF.ANTONIO CESARIO DE FIG NETO A Partir de: 02/02/2009 Processo N.: 1000000521302 Nome: (19884/1) LEA MARIA RONDON Cargo/Função: (3441) PROFESSOR EDUC. BASICA Para Un. Adm: (010057) EEPG - DIONE AUGUSTA S. SILVA A Partir de: 02/02/2009 Processo N.: 1000000521443 Nome: (73515/4) LEANDRO GONZATTI Cargo/Função: (3468) TECNICO ADMINISTRATIVO EDUCACIONAL Para Un. Adm: (038598) EEPG - INACIO SCHEVINSKI FILHO A Partir de: 25/05/2009 Processo N.: 1000000521355 Nome: (23629/1) LEDA FIGUEIREDO ROCHA DO LAGO Cargo/Função: (3441) PROFESSOR EDUC. BASICA Para Un. Adm: (013609) EEPG - PROF. JURACY MACEDO A Partir de: 04/03/2009 Processo N.: 1000000521411 Nome: (36639/8) LEDA MARIA SOARES VIEIRA Cargo/Função: (3441) PROFESSOR EDUC. BASICA Para Un. Adm: (016390) EEPG - CECILIA MEIRELLES A Partir de: 05/06/2009 Processo N.: 1000000521331 Nome: (22042/1) LEILA MARIA DA SILVA Cargo/Função: (3441) PROFESSOR EDUC. BASICA Para Un. Adm: (010731) ESC. EST. DE ENS. ESP. "LIVRE APRENDER" A Partir de: 02/02/2009 Processo N.: 1000000521386 Nome: (70033/4) LENIRA CRISTINA DA SILVA Cargo/Função: (3441) PROFESSOR EDUC. BASICA Para Un. Adm: (154695) E.E. TARSILA DO AMARAL A Partir de: 20/06/2009 Processo N.: 1000000521486 Nome: (23022/1) LEVI PAES DE BARROS Cargo/Função: (1325) PORTEIRO (EM EXTINCAO) Para Un. Adm: (153990) C.E.J.A.VERA PEREIRA DO NASCIMENTO A Partir de: 01/02/2009 Processo N.: 1000000521130 Nome: (90283/1) LICENIR DE CAMPOS SILVA Cargo/Função: (4740) APOIO ADM EDUC PROFISSIONALIZADO-30 Para Un. Adm: (012017) EEPG - DEP. SALIM NADAF A Partir de: 05/06/2009 Processo N.: 1000000521424 Nome: (69151/4) LILIAN BARROS DE FREITAS PAULA Cargo/Função: (3441) PROFESSOR EDUC. BASICA Para Un. Adm: (015091) EEPG - ANTONIO GROHS</p>
--	---

Processo N.: 100000521085
 Nome: (12548/1) LYSETE GARCIA
 Cargo/Função: (4731) TEC ADM EDUC PROFISSIONALIZADO-30
 Para Un. Adm: (146420) C.E.J.A.PROF.ANTONIO CESARIO DE FIG NETO
 A Partir de: 02/02/2009

Processo N.: 100000521221
 Nome: (89862/1) MANOEL FERREIRA DOS SANTOS
 Cargo/Função: (4740) APOIO ADM EDUC PROFISSIONALIZADO-30
 Para Un. Adm: (117595) E.E. PADRE FIRMO PINTO DUARTE FILHO
 A Partir de: 08/06/2009

Processo N.: 100000521509
 Nome: (5461/1) MANOEL JOSE TRINDADE
 Cargo/Função: (3441) PROFESSOR EDUC. BASICA
 Para Un. Adm: (016071) EEPG - SAO LOURENCO
 A Partir de: 02/02/2009

Processo N.: 100000521264
 Nome: (47479/9) MARA LUCIA MARTINS RODRIGUES
 Cargo/Função: (3441) PROFESSOR EDUC. BASICA
 Para Un. Adm: (071790) EEPG JOSE BEJO
 A Partir de: 02/02/2009

Processo N.: 100000521390
 Nome: (121547/10) MARCELO OLIVEIRA PEREIRA
 Cargo/Função: (3441) PROFESSOR EDUC. BASICA
 Para Un. Adm: (009393) EEPG - JOAO BRIENE DE CAMARGO
 A Partir de: 02/02/2009

Processo N.: 100000521298
 Nome: (13713/2) MARCIA REGINA MORAIS COSTA
 Cargo/Função: (3441) PROFESSOR EDUC. BASICA
 Para Un. Adm: (023329) EEPG - MALIK DIDIER NAMER ZAHAFI
 A Partir de: 02/02/2009

Processo N.: 100000521343
 Nome: (93553/4) MARCILIO FERREIRA MENDES
 Cargo/Função: (3441) PROFESSOR EDUC. BASICA
 Para Un. Adm: (011681) EEPG - DR. JOSE RODRIGUES FONTES
 A Partir de: 10/06/2009

Processo N.: 100000521472
 Nome: (9330/2) MARCIO JOAQUIM SANTANA
 Cargo/Função: (3441) PROFESSOR EDUC. BASICA
 Para Un. Adm: (009415) EEPG - PROF. NILO POVOAS
 A Partir de: 04/02/2009

Processo N.: 100000521126
 Nome: (75302/3) MARCIO ROGERIO DE BARROS
 Cargo/Função: (3441) PROFESSOR EDUC. BASICA
 Para Un. Adm: (146420) C.E.J.A.PROF.ANTONIO CESARIO DE FIG NETO
 A Partir de: 05/02/2009

Processo N.: 100000521384
 Nome: (64551/5) MARCOS ADRIANO DE PINHO RIBEIRO
 Cargo/Função: (3441) PROFESSOR EDUC. BASICA
 Para Un. Adm: (012882) EEPG - DR. FABIO SILVERIO FARIAS
 A Partir de: 18/03/2009

Processo N.: 100000521347
 Nome: (129507/8) MARCOS ROBERTO DOS SANTOS
 Cargo/Função: (3441) PROFESSOR EDUC. BASICA
 Para Un. Adm: (013552) EEPG - PEDRO BIANCHINI
 A Partir de: 05/05/2009

Processo N.: 100000521243
 Nome: (1349/1) MARGARETH SOCORRO DE LIMA
 Cargo/Função: (3441) PROFESSOR EDUC. BASICA
 Para Un. Adm: (040703) ASSESSORIA PEDAGOGICA - VARZEA GRANDE
 A Partir de: 02/02/2009

Processo N.: 100000521238
 Nome: (33441/1) MARGARETH VITORIO TAVEIRA
 Cargo/Função: (3441) PROFESSOR EDUC. BASICA
 Para Un. Adm: (040703) ASSESSORIA PEDAGOGICA - VARZEA GRANDE
 A Partir de: 02/02/2009

Processo N.: 100000521483
 Nome: (14555/1) MARGARIDA DE MORAES NEVES
 Cargo/Função: (4740) APOIO ADM EDUC PROFISSIONALIZADO-30
 Para Un. Adm: (153990) C.E.J.A.VERA PEREIRA DO NASCIMENTO
 A Partir de: 02/02/2009

Processo N.: 100000521144
 Nome: (39903/9) MARIA ALICE BARROSO DOS ANJOS
 Cargo/Função: (3441) PROFESSOR EDUC. BASICA
 Para Un. Adm: (012785) EEPG - CEL. ARTHUR BORGES
 A Partir de: 05/06/2009

Processo N.: 100000521351
 Nome: (6093/1) MARIA APARECIDA ARRUDA CORTEZ
 Cargo/Função: (4731) TEC ADM EDUC PROFISSIONALIZADO-30
 Para Un. Adm: (011932) EEEB - PROF. FERNANDO LEITE DE CAMPOS
 A Partir de: 02/02/2009

Processo N.: 100000521290
 Nome: (25663/1) MARIA APARECIDA DA SILVA
 Cargo/Função: (3441) PROFESSOR EDUC. BASICA
 Para Un. Adm: (011681) EEPG - DR. JOSE RODRIGUES FONTES
 A Partir de: 02/02/2009

Processo N.: 100000521374
 Nome: (23245/1) MARIA APARECIDA DE LIMA
 Cargo/Função: (3441) PROFESSOR EDUC. BASICA
 Para Un. Adm: (009903) EEPG - VICTORINO MONTEIRO DA SILVA
 A Partir de: 02/02/2009

Processo N.: 100000521185
 Nome: (82898/2) MARIA ARLINDA DA SILVA LIMA
 Cargo/Função: (3441) PROFESSOR EDUC. BASICA
 Para Un. Adm: (009474) EEPG - SOUZA BANDEIRA
 A Partir de: 05/02/2009

Processo N.: 100000521315
 Nome: (13507/1) MARIA AUXILIADORA DA SILVA GARCAO
 Cargo/Função: (3441) PROFESSOR EDUC. BASICA
 Para Un. Adm: (040606) ASSESSORIA PEDAGOGICA - BARRA DO GARCAS
 A Partir de: 02/02/2009

Processo N.: 100000521481
 Nome: (6293/1) MARIA AUXILIADORA DE ALMEIDA
 Cargo/Função: (4731) TEC ADM EDUC PROFISSIONALIZADO-30
 Para Un. Adm: (010928) EEPG - JOSE SALMEN HANZE
 A Partir de: 02/02/2009

Processo N.: 100000521364

A Partir de: 01/06/2009

Processo N.: 100000521098
 Nome: (30600/3) LILIAN JUSTINA DA CONCEICAO PIRES
 Cargo/Função: (4740) APOIO ADM EDUC PROFISSIONALIZADO-30
 Para Un. Adm: (146420) C.E.J.A.PROF.ANTONIO CESARIO DE FIG NETO
 A Partir de: 10/02/2009

Processo N.: 100000521092
 Nome: (16386/1) LIRIA POSTAL LANZA
 Cargo/Função: (3441) PROFESSOR EDUC. BASICA
 Para Un. Adm: (154016) C.E.J.A.PROF.ALZIRA MARIA DA SILVA
 A Partir de: 02/02/2009

Processo N.: 100000521167
 Nome: (36508/1) LORINA OLIVIA FLORES SANTANA
 Cargo/Função: (3441) PROFESSOR EDUC. BASICA
 Para Un. Adm: (049794) EEPG SANTO ANTONIO
 A Partir de: 02/02/2009

Processo N.: 100000521205
 Nome: (19117/1) LOURDES MARIA DA SILVA
 Cargo/Função: (3441) PROFESSOR EDUC. BASICA
 Para Un. Adm: (009423) EEPG - BARAO DE MELGACO
 A Partir de: 02/02/2009

Processo N.: 100000521376
 Nome: (31558/16) LUCAS TSERENHI OMO TSUPTO
 Cargo/Função: (3441) PROFESSOR EDUC. BASICA
 Para Un. Adm: (119229) E.E.INDIGENA WA'OMORA
 A Partir de: 19/04/2009

Processo N.: 100000521339
 Nome: (71317/3) LUCIANA FERRAZ GOMES
 Cargo/Função: (3441) PROFESSOR EDUC. BASICA
 Para Un. Adm: (011681) EEPG - DR. JOSE RODRIGUES FONTES
 A Partir de: 17/03/2009

Processo N.: 100000521183
 Nome: (120777/10) LUCIANA VIZONI SCAFURO
 Cargo/Função: (3441) PROFESSOR EDUC. BASICA
 Para Un. Adm: (013773) EEPG - 29 DE JUNHO
 A Partir de: 02/02/2009

Processo N.: 100000521348
 Nome: (143502/1) LUCIANE GONCALVES DOS SANTOS
 Cargo/Função: (3441) PROFESSOR EDUC. BASICA
 Para Un. Adm: (009482) EEPG - HELIODORO CAPISTRANO
 A Partir de: 28/07/2009

Processo N.: 100000521340
 Nome: (74972/17) LUCIEDE GINO DE BARROS
 Cargo/Função: (3441) PROFESSOR EDUC. BASICA
 Para Un. Adm: (009547) EEPG - PASCOAL RAMOS
 A Partir de: 08/05/2009

Processo N.: 100000521445
 Nome: (84174/23) LUCILENE RODRIGUES BANHOS
 Cargo/Função: (3441) PROFESSOR EDUC. BASICA
 Para Un. Adm: (013056) EEPG - MARIO SPINELLI
 A Partir de: 30/07/2009

Processo N.: 100000521107
 Nome: (66373/1) LUIS MAURICIO DE SOUSA
 Cargo/Função: (4740) APOIO ADM EDUC PROFISSIONALIZADO-30
 Para Un. Adm: (146420) C.E.J.A.PROF.ANTONIO CESARIO DE FIG NETO
 A Partir de: 02/02/2009

Processo N.: 100000521112
 Nome: (85073/1) LUIZ BISPO DE ALMEIDA
 Cargo/Função: (4740) APOIO ADM EDUC PROFISSIONALIZADO-30
 Para Un. Adm: (146420) C.E.J.A.PROF.ANTONIO CESARIO DE FIG NETO
 A Partir de: 01/02/2009

Processo N.: 100000521337
 Nome: (59489/6) LUIZ CARLOS MIGUEL
 Cargo/Função: (4740) APOIO ADM EDUC PROFISSIONALIZADO-30
 Para Un. Adm: (015687) EEPG - OSCAR SOARES
 A Partir de: 05/06/2009

Processo N.: 100000521145
 Nome: (40415/9) LUIZ CELSO COSTA NOVAES
 Cargo/Função: (3441) PROFESSOR EDUC. BASICA
 Para Un. Adm: (146420) C.E.J.A.PROF.ANTONIO CESARIO DE FIG NETO
 A Partir de: 12/02/2009

Processo N.: 100000521485
 Nome: (19016/1) LUIZ MARANDOLA
 Cargo/Função: (3441) PROFESSOR EDUC. BASICA
 Para Un. Adm: (153990) C.E.J.A.VERA PEREIRA DO NASCIMENTO
 A Partir de: 02/02/2009

Processo N.: 100000521477
 Nome: (38315/2) LUIZ ROBERTO DA COSTA PINTO
 Cargo/Função: (3441) PROFESSOR EDUC. BASICA
 Para Un. Adm: (153990) C.E.J.A.VERA PEREIRA DO NASCIMENTO
 A Partir de: 02/02/2009

Processo N.: 100000521250
 Nome: (20188/1) LUIZA APARECIDA DA COSTA FIDELIS
 Cargo/Função: (3441) PROFESSOR EDUC. BASICA
 Para Un. Adm: (010421) EEPG - PE. WANIR DELFINO CESAR
 A Partir de: 02/02/2009

Processo N.: 100000521079
 Nome: (4467/1) LUIZA BORGES CORREA
 Cargo/Função: (4731) TEC ADM EDUC PROFISSIONALIZADO-30
 Para Un. Adm: (146420) C.E.J.A.PROF.ANTONIO CESARIO DE FIG NETO
 A Partir de: 02/02/2009

Processo N.: 100000521087
 Nome: (13914/1) LUZIA DE QUEIROZ DACROCE
 Cargo/Função: (3441) PROFESSOR EDUC. BASICA
 Para Un. Adm: (146420) C.E.J.A.PROF.ANTONIO CESARIO DE FIG NETO
 A Partir de: 02/02/2009

Processo N.: 100000521062
 Nome: (37745/1) LUZIA JULIO DE ANDRADE
 Cargo/Função: (3441) PROFESSOR EDUC. BASICA
 Para Un. Adm: (146420) C.E.J.A.PROF.ANTONIO CESARIO DE FIG NETO
 A Partir de: 02/02/2009

Processo N.: 100000521091
 Nome: (16243/1) LUZIANEY MARIA DE MORAES PINTO
 Cargo/Função: (4731) TEC ADM EDUC PROFISSIONALIZADO-30
 Para Un. Adm: (146420) C.E.J.A.PROF.ANTONIO CESARIO DE FIG NETO
 A Partir de: 02/02/2009

Processo N.: 100000521085
 Nome: (12548/1) LYSETE GARCIA
 Cargo/Função: (4731) TEC ADM EDUC PROFISSIONALIZADO-30
 Para Un. Adm: (146420) C.E.J.A.PROF.ANTONIO CESARIO DE FIG NETO
 A Partir de: 02/02/2009

Processo N.: 100000521221
 Nome: (89862/1) MANOEL FERREIRA DOS SANTOS
 Cargo/Função: (4740) APOIO ADM EDUC PROFISSIONALIZADO-30
 Para Un. Adm: (117595) E.E. PADRE FIRMO PINTO DUARTE FILHO
 A Partir de: 08/06/2009

Processo N.: 100000521509
 Nome: (5461/1) MANOEL JOSE TRINDADE
 Cargo/Função: (3441) PROFESSOR EDUC. BASICA
 Para Un. Adm: (016071) EEPG - SAO LOURENCO
 A Partir de: 02/02/2009

Processo N.: 100000521264
 Nome: (47479/9) MARA LUCIA MARTINS RODRIGUES
 Cargo/Função: (3441) PROFESSOR EDUC. BASICA
 Para Un. Adm: (071790) EEPG JOSE BEJO
 A Partir de: 02/02/2009

Processo N.: 100000521390
 Nome: (121547/10) MARCELO OLIVEIRA PEREIRA
 Cargo/Função: (3441) PROFESSOR EDUC. BASICA
 Para Un. Adm: (009393) EEPG - JOAO BRIENE DE CAMARGO
 A Partir de: 02/02/2009

Processo N.: 100000521298
 Nome: (13713/2) MARCIA REGINA MORAIS COSTA
 Cargo/Função: (3441) PROFESSOR EDUC. BASICA
 Para Un. Adm: (023329) EEPG - MALIK DIDIER NAMER ZAHAFI
 A Partir de: 02/02/2009

Processo N.: 100000521343
 Nome: (93553/4) MARCILIO FERREIRA MENDES
 Cargo/Função: (3441) PROFESSOR EDUC. BASICA
 Para Un. Adm: (011681) EEPG - DR. JOSE RODRIGUES FONTES
 A Partir de: 10/06/2009

Processo N.: 100000521472
 Nome: (9330/2) MARCIO JOAQUIM SANTANA
 Cargo/Função: (3441) PROFESSOR EDUC. BASICA
 Para Un. Adm: (009415) EEPG - PROF. NILO POVOAS
 A Partir de: 04/02/2009

Processo N.: 100000521126
 Nome: (75302/3) MARCIO ROGERIO DE BARROS
 Cargo/Função: (3441) PROFESSOR EDUC. BASICA
 Para Un. Adm: (146420) C.E.J.A.PROF.ANTONIO CESARIO DE FIG NETO
 A Partir de: 05/02/2009

Processo N.: 100000521384
 Nome: (64551/5) MARCOS ADRIANO DE PINHO RIBEIRO
 Cargo/Função: (3441) PROFESSOR EDUC. BASICA
 Para Un. Adm: (012882) EEPG - DR. FABIO SILVERIO FARIAS
 A Partir de: 18/03/2009

Processo N.: 100000521347
 Nome: (129507/8) MARCOS ROBERTO DOS SANTOS
 Cargo/Função: (3441) PROFESSOR EDUC. BASICA
 Para Un. Adm: (013552) EEPG - PEDRO BIANCHINI
 A Partir de: 05/05/2009

Processo N.: 100000521243
 Nome: (1349/1) MARGARETH SOCORRO DE LIMA
 Cargo/Função: (3441) PROFESSOR EDUC. BASICA
 Para Un. Adm: (040703) ASSESSORIA PEDAGOGICA - VARZEA GRANDE
 A Partir de: 02/02/2009

Processo N.: 100000521238
 Nome: (33441/1) MARGARETH VITORIO TAVEIRA
 Cargo/Função: (3441) PROFESSOR EDUC. BASICA
 Para Un. Adm: (040703) ASSESSORIA PEDAGOGICA - VARZEA GRANDE
 A Partir de: 02/02/2009

Processo N.: 100000521483
 Nome: (14555/1) MARGARIDA DE MORAES NEVES
 Cargo/Função: (4740) APOIO ADM EDUC PROFISSIONALIZADO-30
 Para Un. Adm: (153990) C.E.J.A.VERA PEREIRA DO NASCIMENTO
 A Partir de: 02/02/2009

Processo N.: 100000521144
 Nome: (39903/9) MARIA ALICE BARROSO DOS ANJOS
 Cargo/Função: (3441) PROFESSOR EDUC. BASICA
 Para Un. Adm: (012785) EEPG - CEL. ARTHUR BORGES
 A Partir de: 05/06/2009

Processo N.: 100000521351
 Nome: (6093/1) MARIA APARECIDA ARRUDA CORTEZ
 Cargo/Função: (4731) TEC ADM EDUC PROFISSIONALIZADO-30
 Para Un. Adm: (011932) EEEB - PROF. FERNANDO LEITE DE CAMPOS
 A Partir de: 02/02/2009

Processo N.: 100000521290
 Nome: (25663/1) MARIA APARECIDA DA SILVA
 Cargo/Função: (3441) PROFESSOR EDUC. BASICA
 Para Un. Adm: (011681) EEPG - DR. JOSE RODRIGUES FONTES
 A Partir de: 02/02/2009

Processo N.: 100000521374
 Nome: (23245/1) MARIA APARECIDA DE LIMA
 Cargo/Função: (3441) PROFESSOR EDUC. BASICA
 Para Un. Adm: (009903) EEPG - VICTORINO MONTEIRO DA SILVA
 A Partir de: 02/02/2009

Processo N.: 100000521185
 Nome: (82898/2) MARIA ARLINDA DA SILVA LIMA
 Cargo/Função: (3441) PROFESSOR EDUC. BASICA
 Para Un. Adm: (009474) EEPG - SOUZA BANDEIRA
 A Partir de: 05/02/2009

Processo N.: 100000521315
 Nome: (13507/1) MARIA AUXILIADORA DA SILVA GARCAO
 Cargo/Função: (3441) PROFESSOR EDUC. BASICA
 Para Un. Adm: (040606) ASSESSORIA PEDAGOGICA - BARRA DO GARCAS
 A Partir de: 02/02/2009

Processo N.: 100000521481
 Nome: (6293/1) MARIA AUXILIADORA DE ALMEIDA
 Cargo/Função: (4731) TEC ADM EDUC PROFISSIONALIZADO-30
 Para Un. Adm: (010928) EEPG - JOSE SALMEN HANZE
 A Partir de: 02/02/2009

Processo N.: 100000521364

<p>Nome: (52384/6) MARIA AUXILIADORA DE JESUS Cargo/Função: (3441) PROFESSOR EDUC. BASICA Para Un. Adm: (013404) EEPG - MILTON ARMANDO P. BARROS A Partir de: 04/02/2009</p> <p>Processo N.: 1000000521078</p> <p>Nome: (3276/1) MARIA AUXILIADORA DIAS DE MOURA Cargo/Função: (4731) TEC ADM EDUC PROFISSIONALIZADO-30 Para Un. Adm: (146420) C.E.J.A.PROF.ANTONIO CESARIO DE FIG NETO A Partir de: 02/02/2009</p> <p>Processo N.: 1000000521412</p> <p>Nome: (40935/3) MARIA BERNADETE DE LIMA ROCHA Cargo/Função: (4740) APOIO ADM EDUC PROFISSIONALIZADO-30 Para Un. Adm: (016187) EEPG - 12 DE OUTUBRO A Partir de: 05/06/2009</p> <p>Processo N.: 1000000521467</p> <p>Nome: (6098/3) MARIA CLARICE TAMBARA VELHO Cargo/Função: (3441) PROFESSOR EDUC. BASICA Para Un. Adm: (012939) EEPG - MARIA AUXILIADORA A Partir de: 03/09/2009</p> <p>Processo N.: 1000000521538</p> <p>Nome: (200419/1) MARIA CONCEICAO ROSA Cargo/Função: (3441) PROFESSOR EDUC. BASICA Para Un. Adm: (016438) EEPG - KREEN AKARORE A Partir de: 02/02/2009</p> <p>Processo N.: 1000000521474</p> <p>Nome: (18168/1) MARIA CRISTINA SILVA Cargo/Função: (3441) PROFESSOR EDUC. BASICA Para Un. Adm: (153990) C.E.J.A.VERA PEREIRA DO NASCIMENTO A Partir de: 02/02/2009</p> <p>Processo N.: 1000000521127</p> <p>Nome: (82582/2) MARIA DA GLORIA CARVALHO Cargo/Função: (3441) PROFESSOR EDUC. BASICA Para Un. Adm: (146420) C.E.J.A.PROF.ANTONIO CESARIO DE FIG NETO A Partir de: 22/04/2009</p> <p>Processo N.: 1000000521142</p> <p>Nome: (36835/1) MARIA DA GLORIA OLIVEIRA MUTRAN Cargo/Função: (3441) PROFESSOR EDUC. BASICA Para Un. Adm: (009466) EEPG JOAQUINA CERQUEIRA CALDAS A Partir de: 02/02/2009</p> <p>Processo N.: 1000000521196</p> <p>Nome: (19773/1) MARIA DA GRACA LIBERALI Cargo/Função: (3441) PROFESSOR EDUC. BASICA Para Un. Adm: (011088) EEPG - ODORICO LEOCARIO ROSA A Partir de: 02/02/2009</p> <p>Processo N.: 1000000521103</p> <p>Nome: (53910/6) MARIA DA GRACA STREISKY SERIOGHLI FERREIRA Cargo/Função: (3441) PROFESSOR EDUC. BASICA Para Un. Adm: (011126) EEPG - JOAQUIM NUNES ROCHA A Partir de: 04/02/2009</p> <p>Processo N.: 1000000521046</p> <p>Nome: (3280/1) MARIA DE LOURDES DA SILVA BISMARQUE Cargo/Função: (4740) APOIO ADM EDUC PROFISSIONALIZADO-30 Para Un. Adm: (146420) C.E.J.A.PROF.ANTONIO CESARIO DE FIG NETO A Partir de: 02/02/2009</p> <p>Processo N.: 1000000521300</p> <p>Nome: (15837/1) MARIA DE LURDES DA SILVA Cargo/Função: (4740) APOIO ADM EDUC PROFISSIONALIZADO-30 Para Un. Adm: (010731) ESC. EST. DE ENS. ESP."LIVRE APRENDER" A Partir de: 02/02/2009</p> <p>Processo N.: 1000000521462</p> <p>Nome: (85763/1) MARIA DO CARMO ALVES FERNANDES Cargo/Função: (3441) PROFESSOR EDUC. BASICA Para Un. Adm: (016390) EEPG - CECILIA MEIRELLES A Partir de: 10/02/2009</p> <p>Processo N.: 1000000521319</p> <p>Nome: (20321/1) MARIA DO ESPIRITO SANTO DE SOUZA BRITO Cargo/Função: (3441) PROFESSOR EDUC. BASICA Para Un. Adm: (010731) ESC. EST. DE ENS. ESP."LIVRE APRENDER" A Partir de: 02/02/2009</p> <p>Processo N.: 1000000521291</p> <p>Nome: (1511/3) MARIA ELBA DE OLIVEIRA Cargo/Função: (6025) TECNICO DESENV. ECON. SOCIAL Para Un. Adm: (040606) ASSESSORIA PEDAGOGICA - BARRA DO GARCAS A Partir de: 02/02/2009</p> <p>Processo N.: 1000000521511</p> <p>Nome: (21569/1) MARIA ELIANE CARLI DE ALMEIDA Cargo/Função: (3441) PROFESSOR EDUC. BASICA Para Un. Adm: (153990) C.E.J.A.VERA PEREIRA DO NASCIMENTO A Partir de: 02/02/2009</p> <p>Processo N.: 1000000521416</p> <p>Nome: (26765/1) MARIA ENITE KAISER Cargo/Função: (3441) PROFESSOR EDUC. BASICA Para Un. Adm: (042587) EEPG - PROF. RAFAEL RUEDA A Partir de: 02/02/2009</p> <p>Processo N.: 1000000521245</p> <p>Nome: (15440/1) MARIA GARCIA Cargo/Função: (1333) AGENTE ESCOLAR (EM EXTINCAO) Para Un. Adm: (040703) ASSESSORIA PEDAGOGICA - VARZEA GRANDE A Partir de: 02/02/2009</p> <p>Processo N.: 1000000521118</p> <p>Nome: (13472/1) MARIA IVANA VIEIRA ZANOL Cargo/Função: (3441) PROFESSOR EDUC. BASICA Para Un. Adm: (154016) C.E.J.A.PROF.ALZIRA MARIA DA SILVA A Partir de: 02/02/2009</p> <p>Processo N.: 1000000521147</p> <p>Nome: (55116/3) MARIA IZABEL DOS SANTOS Cargo/Função: (4740) APOIO ADM EDUC PROFISSIONALIZADO-30 Para Un. Adm: (154016) C.E.J.A.PROF.ALZIRA MARIA DA SILVA A Partir de: 02/02/2009</p> <p>Processo N.: 1000000521149</p> <p>Nome: (139775/1) MARIA JOSE DE SALLES MENDES Cargo/Função: (3441) PROFESSOR EDUC. BASICA Para Un. Adm: (146420) C.E.J.A.PROF.ANTONIO CESARIO DE FIG NETO A Partir de: 02/02/2009</p> <p>Processo N.: 1000000521254</p> <p>Nome: (30497/1) MARIA JOSE PEREIRA DE OLIVEIRA</p>	<p>Cargo/Função: (3441) PROFESSOR EDUC. BASICA Para Un. Adm: (040703) ASSESSORIA PEDAGOGICA - VARZEA GRANDE A Partir de: 02/02/2009</p> <p>Processo N.: 1000000521197</p> <p>Nome: (23514/1) MARIA LEODONIA DE ARAUJO BARROS Cargo/Função: (3441) PROFESSOR EDUC. BASICA Para Un. Adm: (042129) ASSESSORIA PEDAGOGICA - JANGADA A Partir de: 02/02/2009</p> <p>Processo N.: 1000000521299</p> <p>Nome: (14093/1) MARIA LUCIA DE ALMEIDA GODOIS Cargo/Função: (3441) PROFESSOR EDUC. BASICA Para Un. Adm: (009652) EEPG BENEDITO DE CARVALHO A Partir de: 05/08/2009</p> <p>Processo N.: 1000000521502</p> <p>Nome: (99440/4) MARIA LUCIA VETTORAZZI DE OLIVEIRA Cargo/Função: (3441) PROFESSOR EDUC. BASICA Para Un. Adm: (011843) EEPG - DEP. FRANCISCO VILANOVA A Partir de: 02/02/2009</p> <p>Processo N.: 1000000521525</p> <p>Nome: (84506/1) MARIA NILIS BARBOSA Cargo/Função: (3441) PROFESSOR EDUC. BASICA Para Un. Adm: (153990) C.E.J.A.VERA PEREIRA DO NASCIMENTO A Partir de: 05/02/2009</p> <p>Processo N.: 1000000521231</p> <p>Nome: (26563/4) MARIA OLIVEIRA DOS SANTOS Cargo/Função: (4740) APOIO ADM EDUC PROFISSIONALIZADO-30 Para Un. Adm: (010855) EEPG - SILVESTRE G. JARDIM A Partir de: 02/02/2009</p> <p>Processo N.: 1000000521111</p> <p>Nome: (84930/1) MARIA PAULA PAULINO RAMOS Cargo/Função: (3441) PROFESSOR EDUC. BASICA Para Un. Adm: (146420) C.E.J.A.PROF.ANTONIO CESARIO DE FIG NETO A Partir de: 05/10/2009</p> <p>Processo N.: 1000000521478</p> <p>Nome: (44801/1) MARIA RAIMUNDA CORREA DA SILVA FRANÇA Cargo/Função: (3441) PROFESSOR EDUC. BASICA Para Un. Adm: (011045) EEPG - PROF. ELIZABETH F. MAGALHAES A Partir de: 02/02/2009</p> <p>Processo N.: 1000000521138</p> <p>Nome: (21715/1) MARIA SILVANIA FIRMINO Cargo/Função: (3441) PROFESSOR EDUC. BASICA Para Un. Adm: (049832) EEPG SALIM FELICIO A Partir de: 30/03/2009</p> <p>Processo N.: 1000000521488</p> <p>Nome: (26865/1) MARIA SOLANGE DE OLIVEIRA Cargo/Função: (3441) PROFESSOR EDUC. BASICA Para Un. Adm: (153990) C.E.J.A.VERA PEREIRA DO NASCIMENTO A Partir de: 02/02/2009</p> <p>Processo N.: 1000000521236</p> <p>Nome: (15114/1) MARIANGELA DE OLIVEIRA USTULIN PETINI Cargo/Função: (3441) PROFESSOR EDUC. BASICA Para Un. Adm: (012327) EEPG - PROF. JOSE MENDES MARTINS A Partir de: 02/02/2009</p> <p>Processo N.: 1000000521301</p> <p>Nome: (18606/1) MARIANGELA LOPES DE OLIVEIRA Cargo/Função: (3441) PROFESSOR EDUC. BASICA Para Un. Adm: (010995) EEPG - MAJOR OTAVIO PITALUGA A Partir de: 01/05/2009</p> <p>Processo N.: 1000000521297</p> <p>Nome: (1006/1) MARILDE GONCALVES DA SILVA ALCANTARA Cargo/Função: (3441) PROFESSOR EDUC. BASICA Para Un. Adm: (009482) EEPG - HELIODORO CAPISTRANO A Partir de: 02/02/2009</p> <p>Processo N.: 1000000521425</p> <p>Nome: (70435/3) MARILENE COSME DA SILVA Cargo/Função: (3441) PROFESSOR EDUC. BASICA Para Un. Adm: (011754) EEPG - DES. GABRIEL PINTO DE ARRUDA A Partir de: 10/02/2009</p> <p>Processo N.: 1000000521513</p> <p>Nome: (23393/1) MARILENE DA COSTA Cargo/Função: (3441) PROFESSOR EDUC. BASICA Para Un. Adm: (010910) EE ENSINO FUNDAMENTAL SAO JOSE OPERARIO A Partir de: 02/02/2009</p> <p>Processo N.: 1000000521308</p> <p>Nome: (36631/1) MARILENE FATIMA DA CUNHA Cargo/Função: (3441) PROFESSOR EDUC. BASICA Para Un. Adm: (013200) EEPG - FRANCISCO SALAZAR A Partir de: 02/02/2009</p> <p>Processo N.: 1000000521104</p> <p>Nome: (56825/12) MARILENE PEREIRA DE ALMEIDA Cargo/Função: (3441) PROFESSOR EDUC. BASICA Para Un. Adm: (009806) EEPG - HIST. RUBENS DE MENDONCA A Partir de: 07/05/2009</p> <p>Processo N.: 1000000521255</p> <p>Nome: (30554/1) MARILEY MARIA DE MIRANDA Cargo/Função: (3441) PROFESSOR EDUC. BASICA Para Un. Adm: (040703) ASSESSORIA PEDAGOGICA - VARZEA GRANDE A Partir de: 02/02/2009</p> <p>Processo N.: 1000000521047</p> <p>Nome: (4602/2) MARILIA MONTEIRO SANTOS Cargo/Função: (3441) PROFESSOR EDUC. BASICA Para Un. Adm: (148083) NUCLEO ATIVIDADES ALTA HAB/SUPERDOTADOS A Partir de: 04/02/2009</p> <p>Processo N.: 1000000521141</p> <p>Nome: (30514/1) MARILZA BUENO DE SOUZA SOARES Cargo/Função: (3441) PROFESSOR EDUC. BASICA Para Un. Adm: (146420) C.E.J.A.PROF.ANTONIO CESARIO DE FIG NETO A Partir de: 02/02/2009</p> <p>Processo N.: 1000000521139</p> <p>Nome: (26346/1) MARINALVA CARVALHO CASTAGNO DOS SANTOS Cargo/Função: (3441) PROFESSOR EDUC. BASICA Para Un. Adm: (154016) C.E.J.A.PROF.ALZIRA MARIA DA SILVA A Partir de: 02/02/2009</p> <p>Processo N.: 1000000521404</p> <p>Nome: (26168/6) MARINEIDE FATIMA CAPELETTI Cargo/Função: (3441) PROFESSOR EDUC. BASICA</p>
---	---

Para Un. Adm: (154032) C.E.J.A.GILVAN DE SOUZA
A Partir de: 04/02/2009
Processo N.: 100000521208
Nome: (45744/8) MARIO GIOVANNI DE SOUZA
Cargo/Função: (3441) PROFESSOR EDUC. BASICA
Para Un. Adm: (010502) EEPG - AUREOLINA EUSTACIA RIBEIRO
A Partir de: 03/06/2009
Processo N.: 100000521069
Nome: (33211/1) MARIO MARCIO ARAUJO SANTOS
Cargo/Função: (3441) PROFESSOR EDUC. BASICA
Para Un. Adm: (146420) C.E.J.A.PROF.ANTONIO CESARIO DE FIG NETO
A Partir de: 02/02/2009
Processo N.: 100000521071
Nome: (54164/4) MARISELMA LOPES FONSECA DE AMORIM
Cargo/Função: (3441) PROFESSOR EDUC. BASICA
Para Un. Adm: (148083) NUCLEO ATIVIDADES ALTA HAB/SUPERDOTADOS
A Partir de: 04/02/2009
Processo N.: 100000521209
Nome: (53770/9) MARIZA LIMA DE SOUZA
Cargo/Função: (3441) PROFESSOR EDUC. BASICA
Para Un. Adm: (154920) CENTRO DE FORM.E ATUALIZ.DOS PROFIS.DA EDUC.BÁSICA
A Partir de: 19/06/2009
Processo N.: 100000521539
Nome: (82765/3) MARLENE DOS SANTOS
Cargo/Função: (3441) PROFESSOR EDUC. BASICA
Para Un. Adm: (153990) C.E.J.A.VERA PEREIRA DO NASCIMENTO
A Partir de: 21/09/2009
Processo N.: 100000521163
Nome: (20258/1) MARLENE MORAES
Cargo/Função: (3441) PROFESSOR EDUC. BASICA
Para Un. Adm: (011380) EEPG - SAO JOAO BATISTA
A Partir de: 02/02/2009
Processo N.: 100000521531
Nome: (87444/1) MARLENE ROBLES CONCEICAO DE MORAES
Cargo/Função: (4740) APOIO ADM EDUC PROFISSIONALIZADO-30
Para Un. Adm: (153990) C.E.J.A.VERA PEREIRA DO NASCIMENTO
A Partir de: 02/02/2009
Processo N.: 100000519149
Nome: (84339/4) MARLI SOLANGELA TARDIO
Cargo/Função: (3441) PROFESSOR EDUC. BASICA
Para Un. Adm: (050180) CEFAPRO DE JUARA
A Partir de: 26/07/2009
Processo N.: 100000521389
Nome: (84652/1) MARLY SILVA DE ALMEIDA PEREIRA
Cargo/Função: (3441) PROFESSOR EDUC. BASICA
Para Un. Adm: (049913) CENTRO DE FORMACAO DE PROFESSOR CEFAPRO
A Partir de: 10/02/2009
Processo N.: 100000521452
Nome: (19892/1) MARTA REGINA DOS SANTOS
Cargo/Função: (3441) PROFESSOR EDUC. BASICA
Para Un. Adm: (015970) EEPG - MANOEL MARINHEIRO
A Partir de: 02/02/2009
Processo N.: 100000521466
Nome: (5405/1) MILCE ISABEL SILVA RODRIGUES
Cargo/Função: (4731) TEC ADM EDUC PROFISSIONALIZADO-30
Para Un. Adm: (153990) C.E.J.A.VERA PEREIRA DO NASCIMENTO
A Partir de: 20/03/2009
Processo N.: 100000521160
Nome: (7265/1) MILSON DA SILVA
Cargo/Função: (4731) TEC ADM EDUC PROFISSIONALIZADO-30
Para Un. Adm: (010448) EEPG - SENADOR AZEREDO
A Partir de: 22/04/2009
Processo N.: 100000521471
Nome: (2606/1) MILTON OLIVEIRA BRITO
Cargo/Função: (4731) TEC ADM EDUC PROFISSIONALIZADO-30
Para Un. Adm: (153990) C.E.J.A.VERA PEREIRA DO NASCIMENTO
A Partir de: 06/03/2009
Processo N.: 100000521341
Nome: (87015/1) MILTON SIQUEIRA FARIAS FILHO
Cargo/Função: (3441) PROFESSOR EDUC. BASICA
Para Un. Adm: (009547) EEPG - PASCOAL RAMOS
A Partir de: 10/02/2009
Processo N.: 100000521123
Nome: (33208/1) MIRIAM JOSE FERREIRA
Cargo/Função: (3441) PROFESSOR EDUC. BASICA
Para Un. Adm: (146420) C.E.J.A.PROF.ANTONIO CESARIO DE FIG NETO
A Partir de: 02/02/2009
Processo N.: 100000521306
Nome: (32303/1) MOACIR CARLOS OLIVO
Cargo/Função: (3441) PROFESSOR EDUC. BASICA
Para Un. Adm: (015229) EEPG - MARECHAL RONDON
A Partir de: 04/02/2009
Processo N.: 100000521451
Nome: (143022/2) MOISES CARLOS DA SILVA
Cargo/Função: (3468) TECNICO ADMINISTRATIVO EDUCACIONAL
Para Un. Adm: (042587) EEPG - PROF. RAFAEL RUEDA
A Partir de: 02/02/2009
Processo N.: 100000519309
Nome: (45770/6) MONICA DA SILVA ORMOND
Cargo/Função: (3441) PROFESSOR EDUC. BASICA
Para Un. Adm: (154008) C.E.J.A.JOSE DE MESQUITA
A Partir de: 01/10/2008
Processo N.: 100000521381
Nome: (54280/5) MONICA ERIKA PEREIRA PARDIN
Cargo/Função: (3441) PROFESSOR EDUC. BASICA
Para Un. Adm: (011703) EEPG - PROF. DEMETRIO COSTA PEREIRA
A Partir de: 04/02/2009
Processo N.: 100000521473
Nome: (14556/1) NANIZA VALERIO BENTO CINTRA
Cargo/Função: (4740) APOIO ADM EDUC PROFISSIONALIZADO-30
Para Un. Adm: (153990) C.E.J.A.VERA PEREIRA DO NASCIMENTO
A Partir de: 02/02/2009
Processo N.: 100000521332
Nome: (23242/1) NATALICIA MAIA CANHETE
Cargo/Função: (3441) PROFESSOR EDUC. BASICA
Para Un. Adm: (010731) ESC. EST. DE ENS. ESP."LIVRE APRENDER"

A Partir de: 02/02/2009
Processo N.: 100000521464
Nome: (14145/1) NAUVA FARIA E SILVA
Cargo/Função: (3441) PROFESSOR EDUC. BASICA
Para Un. Adm: (153990) C.E.J.A.VERA PEREIRA DO NASCIMENTO
A Partir de: 02/02/2009
Processo N.: 100000521305
Nome: (27393/1) NEIDE CONCEICAO PEREIRA LEITE RONDON
Cargo/Função: (3441) PROFESSOR EDUC. BASICA
Para Un. Adm: (010731) ESC. EST. DE ENS. ESP."LIVRE APRENDER"
A Partir de: 02/02/2009
Processo N.: 100000521508
Nome: (5421/1) NELIA SILVA DIAS
Cargo/Função: (4731) TEC ADM EDUC PROFISSIONALIZADO-30
Para Un. Adm: (153990) C.E.J.A.VERA PEREIRA DO NASCIMENTO
A Partir de: 02/02/2009
Processo N.: 100000521052
Nome: (38385/1) NELSON CEZARIO NETO
Cargo/Função: (4740) APOIO ADM EDUC PROFISSIONALIZADO-30
Para Un. Adm: (009695) EEPG - FENELON MULLER
A Partir de: 01/02/2009
Processo N.: 100000521392
Nome: (65058/4) NELSON DA LUZ
Cargo/Função: (3441) PROFESSOR EDUC. BASICA
Para Un. Adm: (154695) E.E. TARSILA DO AMARAL
A Partir de: 20/06/2009
Processo N.: 100000521154
Nome: (49297/4) NEUSA MADALENA RODRIGUES DA FONSECA
Cargo/Função: (4740) APOIO ADM EDUC PROFISSIONALIZADO-30
Para Un. Adm: (038652) EEPG - 29 DE JULHO
A Partir de: 02/02/2009
Processo N.: 100000518646
Nome: (77876/18) NEUZELY MARIA DA COSTA
Cargo/Função: (3441) PROFESSOR EDUC. BASICA
Para Un. Adm: (071803) EEPG RUI BARBOSA
A Partir de: 29/10/2009
Processo N.: 100000521282
Nome: (77876/18) NEUZELY MARIA DA COSTA
Cargo/Função: (3441) PROFESSOR EDUC. BASICA
Para Un. Adm: (071790) EEPG JOSE BEJO
A Partir de: 31/10/2009
Processo N.: 100000521316
Nome: (16587/1) NILDEIA MATOS DE CARVALHO
Cargo/Função: (3441) PROFESSOR EDUC. BASICA
Para Un. Adm: (010731) ESC. EST. DE ENS. ESP."LIVRE APRENDER"
A Partir de: 02/02/2009
Processo N.: 100000521249
Nome: (19152/1) NILDES MARIA DA SILVA BARROS
Cargo/Função: (3441) PROFESSOR EDUC. BASICA
Para Un. Adm: (040703) ASSESSORIA PEDAGOGICA - VARZEA GRANDE
A Partir de: 02/02/2009
Processo N.: 100000521514
Nome: (25796/1) NILEIDE SOUZA DOURADO
Cargo/Função: (3441) PROFESSOR EDUC. BASICA
Para Un. Adm: (009849) EEPG - RAIMUNDO PINHEIRO DA SILVA
A Partir de: 02/02/2009
Processo N.: 100000521220
Nome: (85820/1) NILMA MARIA LEAL
Cargo/Função: (4740) APOIO ADM EDUC PROFISSIONALIZADO-30
Para Un. Adm: (015334) EEPG - IR. LUCINDA FACHINI
A Partir de: 03/05/2009
Processo N.: 100000521289
Nome: (25589/1) NILSON OLIVIO DE OLIVEIRA
Cargo/Função: (3441) PROFESSOR EDUC. BASICA
Para Un. Adm: (009717) EEPG - DR. ESTEVAO ALVES CORREA
A Partir de: 04/02/2009
Processo N.: 100000521518
Nome: (34366/1) NORA NEY MOSER
Cargo/Função: (3441) PROFESSOR EDUC. BASICA
Para Un. Adm: (012793) E.E. - 25 DE JUNHO
A Partir de: 04/02/2009
Processo N.: 100000521398
Nome: (92423/35) ODIRLEI ROSALES TEIXEIRA
Cargo/Função: (3441) PROFESSOR EDUC. BASICA
Para Un. Adm: (015210) EEPG - DEP. BERTOLDO FREIRE
A Partir de: 04/02/2009
Processo N.: 100000519306
Nome: (11756/1) ORMINDA DA SILVA CORREA
Cargo/Função: (4731) TEC ADM EDUC PROFISSIONALIZADO-30
Para Un. Adm: (154008) C.E.J.A.JOSE DE MESQUITA
A Partir de: 10/10/2008
Processo N.: 100000521051
Nome: (23015/1) OSVALDO LUIZ DA MATA
Cargo/Função: (3441) PROFESSOR EDUC. BASICA
Para Un. Adm: (146420) C.E.J.A.PROF.ANTONIO CESARIO DE FIG NETO
A Partir de: 02/02/2009
Processo N.: 100000521446
Nome: (84437/1) PATRÍCIA ALVES GUIMARÃES
Cargo/Função: (3441) PROFESSOR EDUC. BASICA
Para Un. Adm: (009326) EEPG - PE ERNESTO CAMILO BARRETO
A Partir de: 04/02/2009
Processo N.: 100000521133
Nome: (99188/1) PAULA FRANCINETE DE MORAES
Cargo/Função: (3441) PROFESSOR EDUC. BASICA
Para Un. Adm: (009806) EEPG - HIST. RUBENS DE MENDONCA
A Partir de: 02/02/2009
Processo N.: 100000521431
Nome: (105617/12) PAULA LIMA DA CRUZ VERCIANO
Cargo/Função: (3441) PROFESSOR EDUC. BASICA
Para Un. Adm: (015865) EEPG - 29 DE NOVEMBRO
A Partir de: 04/02/2009
Processo N.: 100000521055
Nome: (70670/3) PAULINA DE SOUZA BARBOSA
Cargo/Função: (3441) PROFESSOR EDUC. BASICA
Para Un. Adm: (146420) C.E.J.A.PROF.ANTONIO CESARIO DE FIG NETO
A Partir de: 04/02/2009

Processo N.: 100000521456
 Nome: (88667/2) PAULO FERENZINI GUTIERREZ
 Cargo/Função: (3441) PROFESSOR EDUC. BASICA
 Para Un. Adm: (009520) EEPG - ANDRE AVELINO RIBEIRO
 A Partir de: 02/02/2009

Processo N.: 100000521382
 Nome: (57420/7) RAFAEL FRANCISCO DOS SANTOS
 Cargo/Função: (3441) PROFESSOR EDUC. BASICA
 Para Un. Adm: (009440) EEPG - LEOVIGILDO DE MELO
 A Partir de: 11/08/2009

Processo N.: 100000521530
 Nome: (85943/1) RAUL DA SILVA VIEIRA
 Cargo/Função: (4740) APOIO ADM EDUC PROFISSIONALIZADO-30
 Para Un. Adm: (009890) EES - PROF. ALMIRA DE AMORIM SILVA
 A Partir de: 01/02/2009

Processo N.: 100000521506
 Nome: (138901/3) REGIANI TEREZINHA GRESELLE
 Cargo/Função: (3441) PROFESSOR EDUC. BASICA
 Para Un. Adm: (049859) EEPG BELA VISTA
 A Partir de: 02/02/2009

Processo N.: 100000521413
 Nome: (58527/4) REGINA APARECIDA DA SILVA
 Cargo/Função: (3441) PROFESSOR EDUC. BASICA
 Para Un. Adm: (015237) EEPG - MIGUEL BARBOSA
 A Partir de: 04/02/2009

Processo N.: 100000518731
 Nome: (43950/18) REILA MARCIA BORGES RODRIGUES
 Cargo/Função: (3441) PROFESSOR EDUC. BASICA
 Para Un. Adm: (013463) EEPG - LEONICE MIRANDA DA SILVA
 A Partir de: 29/07/2009

Processo N.: 100000521378
 Nome: (32864/1) REINALDO COSTA VIEIRA
 Cargo/Função: (3441) PROFESSOR EDUC. BASICA
 Para Un. Adm: (011991) EEPG - PROF. NADIR DE OLIVEIRA
 A Partir de: 02/02/2009

Processo N.: 100000521271
 Nome: (77488/2) REINALDO JACINTO DE OLIVEIRA
 Cargo/Função: (4740) APOIO ADM EDUC PROFISSIONALIZADO-30
 Para Un. Adm: (140805) E.E. BONIFACIO SACHETTI
 A Partir de: 01/02/2009

Processo N.: 100000521073
 Nome: (100469/1) REINALDO JOAQUIM SANTANA
 Cargo/Função: (4740) APOIO ADM EDUC PROFISSIONALIZADO-30
 Para Un. Adm: (146420) C.E.J.A.PROF.ANTONIO CESARIO DE FIG NETO
 A Partir de: 01/02/2009

Processo N.: 100000521541
 Nome: (87190/1) REINALDO MARQUES DIAS
 Cargo/Função: (4740) APOIO ADM EDUC PROFISSIONALIZADO-30
 Para Un. Adm: (013080) E.E. - 6 DE AGOSTO
 A Partir de: 04/06/2009

Processo N.: 100000521270
 Nome: (75231/3) REINALDO RODRIGUES DIAS
 Cargo/Função: (3441) PROFESSOR EDUC. BASICA
 Para Un. Adm: (010855) EEPG - SILVESTRE G. JARDIM
 A Partir de: 04/02/2009

Processo N.: 100000521352
 Nome: (14249/1) RITA DE CASSIA SILVA GODOI
 Cargo/Função: (3441) PROFESSOR EDUC. BASICA
 Para Un. Adm: (049913) CENTRO DE FORMACAO DE PROFESSOR CEPAPRO
 A Partir de: 06/02/2009

Processo N.: 100000521287
 Nome: (16261/1) RITA GONCALINA DE ALMEIDA
 Cargo/Função: (4731) TEC ADM EDUC PROFISSIONALIZADO-30
 Para Un. Adm: (010731) ESC. EST. DE ENS. ESP."LIVRE APRENDER"
 A Partir de: 02/02/2009

Processo N.: 100000521500
 Nome: (87820/1) RITA HELENA MARTINS MIGUEL
 Cargo/Função: (3441) PROFESSOR EDUC. BASICA
 Para Un. Adm: (153990) C.E.J.A.VERA PEREIRA DO NASCIMENTO
 A Partir de: 04/02/2009

Processo N.: 100000521083
 Nome: (7933/1) RITA NOBRE DE MIRANDA NASCIMENTO
 Cargo/Função: (3441) PROFESSOR EDUC. BASICA
 Para Un. Adm: (146420) C.E.J.A.PROF.ANTONIO CESARIO DE FIG NETO
 A Partir de: 02/02/2009

Processo N.: 100000521211
 Nome: (80602/2) ROBERIO PEREIRA BARRETO
 Cargo/Função: (4731) TEC ADM EDUC PROFISSIONALIZADO-30
 Para Un. Adm: (119377) CENTRO DE FORMACAO E ATUALIZACAO DO PROF
 A Partir de: 04/05/2009

Processo N.: 100000521528
 Nome: (84999/1) RODRIGO JUNIOR DE CANDIO PAZZETTO
 Cargo/Função: (4740) APOIO ADM EDUC PROFISSIONALIZADO-30
 Para Un. Adm: (016241) EEPG - PADRE JOSE DE ANCHIETA
 A Partir de: 25/07/2009

Processo N.: 100000521418
 Nome: (35882/1) ROGINA MARIA DE MELO MACHADO
 Cargo/Função: (3441) PROFESSOR EDUC. BASICA
 Para Un. Adm: (015970) EEPG - MANOEL MARINHEIRO
 A Partir de: 03/03/2009

Processo N.: 100000521357
 Nome: (33741/3) RONILDA NUNES DA SILVA
 Cargo/Função: (3441) PROFESSOR EDUC. BASICA
 Para Un. Adm: (013609) EEPG - PROF. JURACY MACEDO
 A Partir de: 02/02/2009

Processo N.: 100000521397
 Nome: (88850/4) RONYCELIO FERREIRA CAMPOS
 Cargo/Função: (3441) PROFESSOR EDUC. BASICA
 Para Un. Adm: (016500) EEPG - MARIO SPINELLI
 A Partir de: 02/02/2009

Processo N.: 100000521370
 Nome: (36540/1) ROSA MARIA BENEDITA OLIVEIRA DE ALMEIDA
 Cargo/Função: (3441) PROFESSOR EDUC. BASICA
 Para Un. Adm: (063894) EEPG. MENINOS DO FUTURO
 A Partir de: 02/02/2009

Processo N.: 100000521084

Nome: (12299/1) ROSA MARIA DE OLIVEIRA
 Cargo/Função: (4740) APOIO ADM EDUC PROFISSIONALIZADO-30
 Para Un. Adm: (146420) C.E.J.A.PROF.ANTONIO CESARIO DE FIG NETO
 A Partir de: 02/02/2009

Processo N.: 100000521247
 Nome: (17505/1) ROSALI ALVES TREMURA REZENDE
 Cargo/Função: (3441) PROFESSOR EDUC. BASICA
 Para Un. Adm: (011037) EEPG - PROF. RENILDA SILVA MORAES
 A Partir de: 02/02/2009

Processo N.: 100000521269
 Nome: (69968/4) ROSANE SILIPRANDI
 Cargo/Função: (4731) TEC ADM EDUC PROFISSIONALIZADO-30
 Para Un. Adm: (016527) EEPG - ARAO GOMES BEZERRA
 A Partir de: 02/02/2009

Processo N.: 100000521380
 Nome: (54178/8) ROSANGELA BECKER DUNCKE
 Cargo/Função: (3441) PROFESSOR EDUC. BASICA
 Para Un. Adm: (011363) EEPG NORBERTO SCHWANTES
 A Partir de: 04/02/2009

Processo N.: 100000521050
 Nome: (19580/1) ROSANGELA DE SOUZA NASCIMENTO
 Cargo/Função: (3441) PROFESSOR EDUC. BASICA
 Para Un. Adm: (049689) EEPG SANTA TEREZINHA
 A Partir de: 02/02/2009

Processo N.: 100000521217
 Nome: (35805/1) ROSELI MARLI SCHOTT AGNE
 Cargo/Função: (3441) PROFESSOR EDUC. BASICA
 Para Un. Adm: (010596) EEPG - PRESIDENTE MEDICI
 A Partir de: 02/02/2009

Processo N.: 100000521368
 Nome: (28660/1) ROSEMEIRE DE CÁSSIA FRANCHINI DA SILVA
 Cargo/Função: (3441) PROFESSOR EDUC. BASICA
 Para Un. Adm: (015709) EEPG - LUIZA NUNES BEZERRA
 A Partir de: 02/02/2009

Processo N.: 100000521158
 Nome: (5169/1) ROSEMEIRY MARTINS ALBERNAZ
 Cargo/Função: (6025) TECNICO DESENV. ECON. SOCIAL
 Para Un. Adm: (010553) EEPG - ANDRE LUIZ DA SILVA REIS
 A Partir de: 02/02/2009

Processo N.: 100000521296
 Nome: (70587/5) ROSEMEYRE PINHEIRO DE OLIVEIRA
 Cargo/Função: (3441) PROFESSOR EDUC. BASICA
 Para Un. Adm: (011681) EEPG - DR. JOSE RODRIGUES FONTES
 A Partir de: 01/06/2009

Processo N.: 100000521202
 Nome: (484/1) ROSENDA LOPES DA SILVA
 Cargo/Função: (4731) TEC ADM EDUC PROFISSIONALIZADO-30
 Para Un. Adm: (014982) EEPG - JOAO MATHEUS BARBOSA
 A Partir de: 02/02/2009

Processo N.: 100000521237
 Nome: (19356/1) ROSILDA CORREA BARBOSA
 Cargo/Função: (3441) PROFESSOR EDUC. BASICA
 Para Un. Adm: (010421) EEPG - PE. WANIR DELFINO CESAR
 A Partir de: 11/07/2009

Processo N.: 100000521317
 Nome: (18619/1) ROSILENE BARRETO MONTEIRO
 Cargo/Função: (3441) PROFESSOR EDUC. BASICA
 Para Un. Adm: (010995) EEPG - MAJOR OTAVIO PITALUGA
 A Partir de: 02/02/2009

Processo N.: 100000521493
 Nome: (46488/12) ROSIMEYRE GOMES DA SILVA MERIB
 Cargo/Função: (3441) PROFESSOR EDUC. BASICA
 Para Un. Adm: (050024) CENTRO DE FORMACAO E ATUALIZACAO PROF
 A Partir de: 28/07/2009

Processo N.: 100000521100
 Nome: (39323/4) ROZENILDE CASTRO DE OLIVEIRA
 Cargo/Função: (3441) PROFESSOR EDUC. BASICA
 Para Un. Adm: (071773) E.E."PADRE ARLINDO IGN'CIO DE OLIVEIRA"
 A Partir de: 13/06/2009

Processo N.: 100000521082
 Nome: (7139/1) RUBENS VIRGILIO MARINS
 Cargo/Função: (3441) PROFESSOR EDUC. BASICA
 Para Un. Adm: (146420) C.E.J.A.PROF.ANTONIO CESARIO DE FIG NETO
 A Partir de: 02/02/2009

Processo N.: 100000521200
 Nome: (78457/3) SALETE HOENNICKE FELICI
 Cargo/Função: (3441) PROFESSOR EDUC. BASICA
 Para Un. Adm: (014818) CENTRO DE EDUC.DE JOVENS E ADULTOS MARECHAL RONDON
 A Partir de: 02/02/2009

Processo N.: 100000521490
 Nome: (33584/1) SANDRA APARECIDA MENDES BRUNELLI
 Cargo/Função: (3441) PROFESSOR EDUC. BASICA
 Para Un. Adm: (010910) EE ENSINO FUNDAMENTAL SAO JOSE OPERARIO
 A Partir de: 02/02/2009

Processo N.: 100000521125
 Nome: (55969/3) SANDRA REGINA DE QUEIROZ
 Cargo/Função: (3441) PROFESSOR EDUC. BASICA
 Para Un. Adm: (124060) E.E.PROFESSORA MARIA HERMINIA ALVES
 A Partir de: 05/02/2009

Processo N.: 100000521489
 Nome: (33196/1) SANDRA REGINA MONTENEGRO SORRILHA
 Cargo/Função: (3441) PROFESSOR EDUC. BASICA
 Para Un. Adm: (009679) EEPG PROF. HERMELINDA DE FIGUEIREDO
 A Partir de: 16/04/2009

Processo N.: 100000521234
 Nome: (70925/3) SARA VITALINO DE SOUZA
 Cargo/Função: (3441) PROFESSOR EDUC. BASICA
 Para Un. Adm: (040703) ASSESSORIA PEDAGOGICA - VARZEA GRANDE
 A Partir de: 04/02/2009

Processo N.: 100000521136
 Nome: (18767/1) SEBASTIAO VASCONCELOS FROES
 Cargo/Função: (3441) PROFESSOR EDUC. BASICA
 Para Un. Adm: (146420) C.E.J.A.PROF.ANTONIO CESARIO DE FIG NETO
 A Partir de: 02/02/2009

Processo N.: 100000521229
 Nome: (21935/1) SEBASTIAO VAZ DE SOUZA

Cargo/Função: (680) AUXILIAR DE SERVICOS GERAIS I
Para Un. Adm: (010480) EEPG - ALCEBIANES CALHAO
A Partir de: 01/02/2009
Processo N.: 100000521162
Nome: (18731/1) SEBASTIÃO EUSTAQUIO DE CARVALHO
Cargo/Função: (3441) PROFESSOR EDUC. BASICA
Para Un. Adm: (011339) EEPG - IR. DIVA PIMENTEL
A Partir de: 02/02/2009
Processo N.: 100000521143
Nome: (37319/1) SERGIO DONIZETE FERNANDES
Cargo/Função: (3441) PROFESSOR EDUC. BASICA
Para Un. Adm: (146420) C.E.J.A.PROF.ANTONIO CESARIO DE FIG NETO
A Partir de: 02/02/2009
Processo N.: 100000521227
Nome: (18202/1) SHIRLEY AMORIM DE PAULA
Cargo/Função: (3441) PROFESSOR EDUC. BASICA
Para Un. Adm: (011002) EEPG - PINDORAMA
A Partir de: 02/02/2009
Processo N.: 100000521132
Nome: (95393/1) SHIRLEY DA SILVA PEREIRA
Cargo/Função: (4740) APOIO ADM EDUC PROFISSIONALIZADO-30
Para Un. Adm: (146420) C.E.J.A.PROF.ANTONIO CESARIO DE FIG NETO
A Partir de: 02/02/2009
Processo N.: 100000521542
Nome: (100088/1) SILVANA DO NASCIMENTO MAGALHAES
Cargo/Função: (4740) APOIO ADM EDUC PROFISSIONALIZADO-30
Para Un. Adm: (153990) C.E.J.A.VERA PEREIRA DO NASCIMENTO
A Partir de: 02/02/2009
Processo N.: 100000521094
Nome: (19358/1) SILVIA JORDAO
Cargo/Função: (3441) PROFESSOR EDUC. BASICA
Para Un. Adm: (009466) EEPG JOAQUINA CERQUEIRA CALDAS
A Partir de: 02/02/2009
Processo N.: 100000521246
Nome: (16279/1) SILVIA MARIA DA SILVA FERNANDES
Cargo/Função: (4731) TEC ADM EDUC PROFISSIONALIZADO-30
Para Un. Adm: (044199) EMPG.CONSTANCA DE FIGUEIREDO PALMA(CONV)
A Partir de: 02/02/2009
Processo N.: 100000521095
Nome: (25282/1) SIMONE VASQUES BERETTA
Cargo/Função: (3441) PROFESSOR EDUC. BASICA
Para Un. Adm: (146420) C.E.J.A.PROF.ANTONIO CESARIO DE FIG NETO
A Partir de: 02/02/2009
Processo N.: 100000521096
Nome: (25282/2) SIMONE VASQUES BERETTA
Cargo/Função: (3441) PROFESSOR EDUC. BASICA
Para Un. Adm: (146420) C.E.J.A.PROF.ANTONIO CESARIO DE FIG NETO
A Partir de: 05/02/2009
Processo N.: 100000521235
Nome: (77620/2) SINVAL ALVES DOS SANTOS
Cargo/Função: (4740) APOIO ADM EDUC PROFISSIONALIZADO-30
Para Un. Adm: (041548) ASSESSORIA PEDAGOGICA - SANTA TEREZINHA
A Partir de: 19/06/2009
Processo N.: 100000521054
Nome: (65840/5) SIRLEI TEREZINHA COLLA
Cargo/Função: (4740) APOIO ADM EDUC PROFISSIONALIZADO-30
Para Un. Adm: (154016) C.E.J.A.PROF ALZIRA MARIA DA SILVA
A Partir de: 02/02/2009
Processo N.: 100000521293
Nome: (15085/1) SOLANGE APARECIDA DALLA COSTA SILVA
Cargo/Função: (3441) PROFESSOR EDUC. BASICA
Para Un. Adm: (009482) EEPG - HELIODORO CAPISTRANO
A Partir de: 02/02/2009
Processo N.: 100000521219
Nome: (84563/1) SONIA DAS DORES SILVA
Cargo/Função: (3441) PROFESSOR EDUC. BASICA
Para Un. Adm: (010596) EEPG - PRESIDENTE MEDICI
A Partir de: 05/02/2009
Processo N.: 100000521273
Nome: (87057/1) SUELI APARECIDA PALOMO FELIZARDO
Cargo/Função: (4731) TEC ADM EDUC PROFISSIONALIZADO-30
Para Un. Adm: (140805) E.E. BONIFACIO SACHETTI
A Partir de: 17/03/2009
Processo N.: 100000521503
Nome: (112216/20) SUELI DA SILVA
Cargo/Função: (3441) PROFESSOR EDUC. BASICA
Para Un. Adm: (013250) EEPG - ENIO PEPINO
A Partir de: 09/05/2009
Processo N.: 100000521492
Nome: (41558/1) SUELY APARECIDA FURLAN ALEGRIA
Cargo/Função: (3441) PROFESSOR EDUC. BASICA
Para Un. Adm: (009849) EEPG - RAIMUNDO PINHEIRO DA SILVA
A Partir de: 02/02/2009
Processo N.: 100000521164
Nome: (31454/1) SUELY BRAGA DE OLIVEIRA
Cargo/Função: (4731) TEC ADM EDUC PROFISSIONALIZADO-30
Para Un. Adm: (010987) EEPG - D. WUNIBALDO TELLEUR
A Partir de: 02/02/2009
Processo N.: 100000521444
Nome: (14197/5) SUELY CANDIDA CATHARINO
Cargo/Função: (3441) PROFESSOR EDUC. BASICA
Para Un. Adm: (009520) EEPG - ANDRE AVELINO RIBEIRO
A Partir de: 02/02/2009
Processo N.: 100000521199
Nome: (58343/2) SUELY GONCALVES DE ARAUJO
Cargo/Função: (3441) PROFESSOR EDUC. BASICA
Para Un. Adm: (010596) EEPG - PRESIDENTE MEDICI
A Partir de: 10/02/2009
Processo N.: 100000521057
Nome: (15643/1) SUELY PINTO DE BARROS
Cargo/Função: (4731) TEC ADM EDUC PROFISSIONALIZADO-30
Para Un. Adm: (146420) C.E.J.A.PROF.ANTONIO CESARIO DE FIG NETO
A Partir de: 02/02/2009
Processo N.: 100000521175
Nome: (30274/8) TADEU BUSANELLO
Cargo/Função: (3441) PROFESSOR EDUC. BASICA

Para Un. Adm: (038652) EEPG - 29 DE JULHO
A Partir de: 04/02/2009
Processo N.: 100000521465
Nome: (19323/1) TAISA TAVARES DO NASCIMENTO
Cargo/Função: (3441) PROFESSOR EDUC. BASICA
Para Un. Adm: (012300) EEPG MIGUEL BARACAT
A Partir de: 10/03/2009
Processo N.: 100000521533
Nome: (87703/2) TANIA MARCIA BAENA DA SILVA
Cargo/Função: (4731) TEC ADM EDUC PROFISSIONALIZADO-30
Para Un. Adm: (041181) ASSESSORIA PEDAGOGICA - TANGARA DA SERRA
A Partir de: 02/02/2009
Processo N.: 100000521458
Nome: (103022/7) TELI CRISTINA BRIEKOWIEC
Cargo/Função: (3441) PROFESSOR EDUC. BASICA
Para Un. Adm: (148091) E.E. JARDIM UNIVERSITARIO
A Partir de: 29/04/2009
Processo N.: 100000521284
Nome: (100967/1) TELMA BEZERRA CAVALCANTI
Cargo/Função: (3441) PROFESSOR EDUC. BASICA
Para Un. Adm: (009970) EEPG - NEWTON ALFREDO DE AGUIAR
A Partir de: 04/02/2009
Processo N.: 100000521140
Nome: (28909/1) TEREZA ELIZABETH GOMES GARCIA
Cargo/Função: (3441) PROFESSOR EDUC. BASICA
Para Un. Adm: (016470) EEPG - DOM BOSCO
A Partir de: 02/02/2009
Processo N.: 100000521349
Nome: (87694/2) TEREZINHA ARAUJO IZIDORO
Cargo/Função: (3441) PROFESSOR EDUC. BASICA
Para Un. Adm: (013048) EEPG - DEP. DORMEVAL FARIA
A Partir de: 17/03/2009
Processo N.: 100000521377
Nome: (32139/1) TEREZINHA ROSA RAMOS FILHA DE OLIVEIRA
Cargo/Função: (3441) PROFESSOR EDUC. BASICA
Para Un. Adm: (013609) EEPG - PROF. JURACY MACEDO
A Partir de: 02/02/2009
Processo N.: 100000521121
Nome: (16398/1) TERSIA MARTINS DIANEZ
Cargo/Função: (3441) PROFESSOR EDUC. BASICA
Para Un. Adm: (009806) EEPG - HIST. RUBENS DE MENDONCA
A Partir de: 04/02/2009
Processo N.: 100000521124
Nome: (39287/6) THEO DA COSTA ARRUDA
Cargo/Função: (3441) PROFESSOR EDUC. BASICA
Para Un. Adm: (009695) EEPG - FENELON MULLER
A Partir de: 14/08/2009
Processo N.: 100000521288
Nome: (21338/1) TIBURCIA SIQUEIRA FARIA
Cargo/Função: (3441) PROFESSOR EDUC. BASICA
Para Un. Adm: (023329) EEPG - MALIK DIDIER NAYER ZAHAFI
A Partir de: 02/02/2009
Processo N.: 100000521504
Nome: (136683/2) TOMAZ SILVA GOIANA
Cargo/Função: (3441) PROFESSOR EDUC. BASICA
Para Un. Adm: (153990) C.E.J.A.VERA PEREIRA DO NASCIMENTO
A Partir de: 02/02/2009
Processo N.: 100000521363
Nome: (49440/7) TRUJILLO MIGUEL PEREIRA
Cargo/Função: (3441) PROFESSOR EDUC. BASICA
Para Un. Adm: (009610) EEPG - ANTONIO EPAMINONDAS
A Partir de: 05/02/2009
Processo N.: 100000521240
Nome: (60699/9) UÉZILE FERREIRA DA SILVA
Cargo/Função: (3441) PROFESSOR EDUC. BASICA
Para Un. Adm: (009571) EEPG HELIO PALMA DE ARRUDA
A Partir de: 04/02/2009
Processo N.: 100000521281
Nome: (75308/4) VALDECI JOSE PESTANA
Cargo/Função: (3441) PROFESSOR EDUC. BASICA
Para Un. Adm: (140805) E.E. BONIFACIO SACHETTI
A Partir de: 18/03/2009
Processo N.: 100000521277
Nome: (96239/17) VALDIR DE DEUS MIRANDA
Cargo/Função: (3441) PROFESSOR EDUC. BASICA
Para Un. Adm: (011975) EEPG - PROF. ELMAZ GATTAZ MONTEIRO
A Partir de: 11/05/2009
Processo N.: 100000521439
Nome: (34619/4) VALDIRENE DA SILVA
Cargo/Função: (3441) PROFESSOR EDUC. BASICA
Para Un. Adm: (010880) EEPG - DANIEL MARTINS MOURA
A Partir de: 05/02/2009
Processo N.: 100000521159
Nome: (6191/1) VALQUIISA CARMO SOUSA ALVES
Cargo/Função: (3441) PROFESSOR EDUC. BASICA
Para Un. Adm: (040622) ASSESSORIA PEDAGOGICA - POKOREO
A Partir de: 02/02/2009
Processo N.: 100000521049
Nome: (18942/1) VANDA LUCIA DE JESUS DOS SANTOS
Cargo/Função: (3441) PROFESSOR EDUC. BASICA
Para Un. Adm: (154016) C.E.J.A.PROF ALZIRA MARIA DA SILVA
A Partir de: 02/02/2009
Processo N.: 100000521279
Nome: (138765/2) VANUZA CRISTINA GOMES
Cargo/Função: (3441) PROFESSOR EDUC. BASICA
Para Un. Adm: (013412) EEPG - CEL. ANTONIO PAES DE BARROS
A Partir de: 02/02/2009
Processo N.: 100000521312
Nome: (54240/18) VAUDILZA MARIA DA SILVA
Cargo/Função: (3441) PROFESSOR EDUC. BASICA
Para Un. Adm: (012602) EEPG - CIRO SIQUEIRA GONCALVES
A Partir de: 02/02/2009
Processo N.: 100000521491
Nome: (36995/1) VERA SUZANA GROSS MILHOMEM
Cargo/Função: (3441) PROFESSOR EDUC. BASICA
Para Un. Adm: (137758) E.E. PROFESSORA HILDA ROCHA SOUZA

Processo N.: 100000521362
 Nome: (38280/24) VERA TEREZINHA BERNARDI
 Cargo/Função: (3441) PROFESSOR EDUC. BASICA
 Para Un. Adm: (014559) EEPG - GUILHERME FREITAS ABREU LIMA
 A Partir de: 13/05/2009

Processo N.: 100000521137
 Nome: (20304/1) VERALUCIA FARIAS SANTOS
 Cargo/Função: (3441) PROFESSOR EDUC. BASICA
 Para Un. Adm: (146420) C.E.J.A.PROF.ANTONIO CESARIO DE FIG NETO
 A Partir de: 02/02/2009

Processo N.: 100000521172
 Nome: (22744/1) VERGINIA MATHIUSO PIOVEZAN
 Cargo/Função: (3441) PROFESSOR EDUC. BASICA
 Para Un. Adm: (013145) EEPG - ROSA FRIGGER PIOVEZAN
 A Partir de: 03/03/2009

Processo N.: 100000521233
 Nome: (69119/20) VERONINA FERREIRA SANTANA
 Cargo/Função: (3441) PROFESSOR EDUC. BASICA
 Para Un. Adm: (011207) EEPG - TREZE DE MAIO
 A Partir de: 02/02/2009

Processo N.: 100000521181
 Nome: (87215/1) VILSON VALDEMAR RUYER
 Cargo/Função: (3441) PROFESSOR EDUC. BASICA
 Para Un. Adm: (013749) EEPG - GETULIO DORNELES VARGAS
 A Partir de: 17/06/2009

Processo N.: 100000521358
 Nome: (36333/1) VIRGINIA DA SILVA PEREIRA BRAGA
 Cargo/Função: (3441) PROFESSOR EDUC. BASICA
 Para Un. Adm: (097012) E. E. JOSE APARECIDO RIBEIRO
 A Partir de: 02/02/2009

Processo N.: 100000521201
 Nome: (99773/1) WALDEMAR LOPES RIBEIRO
 Cargo/Função: (4740) APOIO ADM EDUC PROFISSIONALIZADO-30
 Para Un. Adm: (011282) EEPG - HERONILDES ARAUJO
 A Partir de: 01/02/2009

Processo N.: 100000521403
 Nome: (71424/5) WALMIR NASCIMENTO OLIVEIRA
 Cargo/Função: (4740) APOIO ADM EDUC PROFISSIONALIZADO-30
 Para Un. Adm: (009610) EEPG - ANTONIO EPAMINONDAS
 A Partir de: 01/02/2009

Processo N.: 100000521207
 Nome: (31050/1) WANDERLENE FIRMINO BRAVO
 Cargo/Função: (3441) PROFESSOR EDUC. BASICA
 Para Un. Adm: (009857) EEPG - FRANCISCO A. FERREIRA MENDES
 A Partir de: 02/02/2009

Processo N.: 100000521406
 Nome: (4765/1) WASHINGTON SOUZA FIGUEREDO
 Cargo/Função: (4731) TEC ADM EDUC PROFISSIONALIZADO-30
 Para Un. Adm: (040967) ASSESSORIA PEDAGOGICA - NORTELANDIA
 A Partir de: 02/02/2009

Processo N.: 100000521193
 Nome: (3838/1) WILMA FERREIRA PONCE
 Cargo/Função: (3441) PROFESSOR EDUC. BASICA
 Para Un. Adm: (010596) EEPG - PRESIDENTE MEDICI
 A Partir de: 02/02/2009

Processo N.: 100000521320
 Nome: (20579/1) WILMAN MARIA CORREA
 Cargo/Função: (3441) PROFESSOR EDUC. BASICA
 Para Un. Adm: (010731) ESC. EST. DE ENS. ESP. "LIVRE APRENDER"
 A Partir de: 02/02/2009

Processo N.: 100000521263
 Nome: (37991/1) WILSON DUQUE DE FARIA
 Cargo/Função: (3441) PROFESSOR EDUC. BASICA
 Para Un. Adm: (061298) E.E. PROF. NATALINO FERREIRA MENDES
 A Partir de: 02/02/2009

Processo N.: 100000521161
 Nome: (13719/1) ZELIA ANA CADORE MAZZOCCO
 Cargo/Função: (3441) PROFESSOR EDUC. BASICA
 Para Un. Adm: (011339) EEPG - IR. DIVA PIMENTEL
 A Partir de: 28/07/2009

Processo N.: 100000521360
 Nome: (13667/1) ZELIA LUZIA FERREIRA VICENTINI
 Cargo/Função: (3441) PROFESSOR EDUC. BASICA
 Para Un. Adm: (011070) EEPG - DOMINGOS APARECIDO DOS SANTOS
 A Partir de: 02/02/2009

Processo N.: 100000521129
 Nome: (89540/1) ZILDA ROSA MAIA
 Cargo/Função: (4740) APOIO ADM EDUC PROFISSIONALIZADO-30
 Para Un. Adm: (146420) C.E.J.A.PROF.ANTONIO CESARIO DE FIG NETO
 A Partir de: 01/02/2009

Processo N.: 100000521353
 Nome: (22152/1) ZILDETH AUXILIADORA SANTOS PINHEIRO
 Cargo/Função: (3441) PROFESSOR EDUC. BASICA
 Para Un. Adm: (010642) EEPG - RAI0 DE SOL
 A Partir de: 02/02/2009

Processo N.: 100000521410
 Nome: (36553/1) ZILENE DE SOUZA BARBOSA ROJAS
 Cargo/Função: (3441) PROFESSOR EDUC. BASICA
 Para Un. Adm: (010880) EEPG - DANIEL MARTINS MOURA
 A Partir de: 02/02/2009

Processo N.: 100000521482
 Nome: (11775/1) ZILMA TEREZINHA AGOSTINI
 Cargo/Função: (3441) PROFESSOR EDUC. BASICA
 Para Un. Adm: (153990) C.E.J.A.VERA PEREIRA DO NASCIMENTO
 A Partir de: 02/02/2009
 PUBLICADA, REGISTRADA, CUMpra-SE.
 Cuiabá-MT, 19 de Novembro de 2009.
 Sguas Moraes Sousa
 Secretário de Estado de Educação

BOLETIM DE PESSOAL/SEDUC/01119/2009

DE: 19/11/2009

O Secretário de Estado de Educação no uso de suas atribuições que lhes são conferidas por lei,

Resolve: AUTORIZAR

Evento: ADICIONAL NOTURNO

Processo N.: 100000523150
 Nome: (215809/1) ALEXSANDRO SILVA OLIVEIRA DOS REIS
 Cargo/Função: (3476) APOIO ADM. EDUCACIONAL-ELEMENTAR
 Un. Adm: (014591) EEPG - ANTONIO FRANCISCO LISBOA
 A Partir de: 01/07/2009 Até 31/07/2009

Processo N.: 100000523151
 Nome: (215809/1) ALEXSANDRO SILVA OLIVEIRA DOS REIS
 Cargo/Função: (3476) APOIO ADM. EDUCACIONAL-ELEMENTAR
 Un. Adm: (014591) EEPG - ANTONIO FRANCISCO LISBOA
 A Partir de: 01/08/2009 Até 31/08/2009

Processo N.: 100000523152
 Nome: (215809/1) ALEXSANDRO SILVA OLIVEIRA DOS REIS
 Cargo/Função: (3476) APOIO ADM. EDUCACIONAL-ELEMENTAR
 Un. Adm: (014591) EEPG - ANTONIO FRANCISCO LISBOA
 A Partir de: 01/09/2009 Até 28/09/2009

Processo N.: 100000522988
 Nome: (208998/2) ALFREDO BATISTA MACEDO
 Cargo/Função: (3476) APOIO ADM. EDUCACIONAL-ELEMENTAR
 Un. Adm: (013609) EEPG - PROF. JURACY MACEDO
 A Partir de: 11/05/2009 Até 31/05/2009

Processo N.: 100000522989
 Nome: (208998/2) ALFREDO BATISTA MACEDO
 Cargo/Função: (3476) APOIO ADM. EDUCACIONAL-ELEMENTAR
 Un. Adm: (013609) EEPG - PROF. JURACY MACEDO
 A Partir de: 01/06/2009 Até 09/06/2009

Processo N.: 100000523011
 Nome: (208998/3) ALFREDO BATISTA MACEDO
 Cargo/Função: (3476) APOIO ADM. EDUCACIONAL-ELEMENTAR
 Un. Adm: (013609) EEPG - PROF. JURACY MACEDO
 A Partir de: 03/08/2009 Até 31/08/2009

Processo N.: 100000523012
 Nome: (208998/3) ALFREDO BATISTA MACEDO
 Cargo/Função: (3476) APOIO ADM. EDUCACIONAL-ELEMENTAR
 Un. Adm: (013609) EEPG - PROF. JURACY MACEDO
 A Partir de: 01/09/2009 Até 30/09/2009

Processo N.: 100000523013
 Nome: (208998/3) ALFREDO BATISTA MACEDO
 Cargo/Função: (3476) APOIO ADM. EDUCACIONAL-ELEMENTAR
 Un. Adm: (013609) EEPG - PROF. JURACY MACEDO
 A Partir de: 01/10/2009 Até 31/10/2009

Processo N.: 100000523054
 Nome: (87782/1) CARLISON RODRIGO OLIVEIRA
 Cargo/Função: (4740) APOIO ADM EDUC PROFISSIONALIZADO-30
 Un. Adm: (014141) EEPG - HUMBERTO CASTELO BRANCO
 A Partir de: 11/11/2009 Até 30/11/2009

Processo N.: 100000524715
 Nome: (38516/1) GONCALO CAETANO DA SILVA
 Cargo/Função: (4740) APOIO ADM EDUC PROFISSIONALIZADO-30
 Un. Adm: (012580) EEPG - OSVALDITA ELIZA TEIXEIRA COUTO
 A Partir de: 30/10/2009 Até 31/10/2009

Processo N.: 100000523081
 Nome: (212974/2) HERMENEGILDO SIRQUEIRA DIAS NETO
 Cargo/Função: (3476) APOIO ADM. EDUCACIONAL-ELEMENTAR
 Un. Adm: (015156) EEPG - NORBERTO SCHWANTES
 A Partir de: 01/01/2009 Até 31/01/2009

Processo N.: 100000522453
 Nome: (213340/1) IDEMARIO FERREIRA
 Cargo/Função: (3476) APOIO ADM. EDUCACIONAL-ELEMENTAR
 Un. Adm: (154695) E.E. TARSILA DO AMARAL
 A Partir de: 01/02/2009 Até 28/02/2009

Processo N.: 100000522455
 Nome: (213340/1) IDEMARIO FERREIRA
 Cargo/Função: (3476) APOIO ADM. EDUCACIONAL-ELEMENTAR
 Un. Adm: (154695) E.E. TARSILA DO AMARAL
 A Partir de: 01/03/2009 Até 31/03/2009

Processo N.: 100000522456
 Nome: (213340/1) IDEMARIO FERREIRA
 Cargo/Função: (3476) APOIO ADM. EDUCACIONAL-ELEMENTAR
 Un. Adm: (154695) E.E. TARSILA DO AMARAL
 A Partir de: 01/04/2009 Até 30/04/2009

Processo N.: 100000522457
 Nome: (213340/1) IDEMARIO FERREIRA
 Cargo/Função: (3476) APOIO ADM. EDUCACIONAL-ELEMENTAR
 Un. Adm: (154695) E.E. TARSILA DO AMARAL
 A Partir de: 01/05/2009 Até 31/05/2009

Processo N.: 100000522458
 Nome: (213340/1) IDEMARIO FERREIRA
 Cargo/Função: (3476) APOIO ADM. EDUCACIONAL-ELEMENTAR
 Un. Adm: (154695) E.E. TARSILA DO AMARAL
 A Partir de: 01/06/2009 Até 30/06/2009

Processo N.: 100000522459
 Nome: (213340/1) IDEMARIO FERREIRA
 Cargo/Função: (3476) APOIO ADM. EDUCACIONAL-ELEMENTAR
 Un. Adm: (154695) E.E. TARSILA DO AMARAL
 A Partir de: 01/07/2009 Até 31/07/2009

Processo N.: 100000522460
 Nome: (213340/1) IDEMARIO FERREIRA
 Cargo/Função: (3476) APOIO ADM. EDUCACIONAL-ELEMENTAR
 Un. Adm: (154695) E.E. TARSILA DO AMARAL
 A Partir de: 01/08/2009 Até 31/08/2009

Processo N.: 100000522461
 Nome: (213340/1) IDEMARIO FERREIRA
 Cargo/Função: (3476) APOIO ADM. EDUCACIONAL-ELEMENTAR
 Un. Adm: (154695) E.E. TARSILA DO AMARAL
 A Partir de: 01/09/2009 Até 30/09/2009

Processo N.: 100000522462
 Nome: (213340/1) IDEMARIO FERREIRA
 Cargo/Função: (3476) APOIO ADM. EDUCACIONAL-ELEMENTAR
 Un. Adm: (154695) E.E. TARSILA DO AMARAL
 A Partir de: 01/10/2009 Até 31/10/2009

Processo N.: 100000522463
 Nome: (213340/1) IDEMARIO FERREIRA
 Cargo/Função: (3476) APOIO ADM. EDUCACIONAL-ELEMENTAR
 Un. Adm: (154695) E.E. TARSILA DO AMARAL
 A Partir de: 01/11/2009 Até 30/11/2009

Processo N.: 100000523555

Nome: (215538/1) JOCINEI GOMES DOS SANTOS
Cargo/Função: (3476) APOIO ADM. EDUCACIONAL-ELEMENTAR
Un. Adm: (061298) E.E. PROF. NATALINO FERREIRA MENDES
A Partir de: 19/05/2009 Até 31/05/2009

Processo N.: 1000000523558

Nome: (215538/1) JOCINEI GOMES DOS SANTOS
Cargo/Função: (3476) APOIO ADM. EDUCACIONAL-ELEMENTAR
Un. Adm: (061298) E.E. PROF. NATALINO FERREIRA MENDES
A Partir de: 01/06/2009 Até 30/06/2009

Processo N.: 1000000523560

Nome: (215538/1) JOCINEI GOMES DOS SANTOS
Cargo/Função: (3476) APOIO ADM. EDUCACIONAL-ELEMENTAR
Un. Adm: (061298) E.E. PROF. NATALINO FERREIRA MENDES
A Partir de: 01/07/2009 Até 31/07/2009

Processo N.: 1000000523562

Nome: (215538/1) JOCINEI GOMES DOS SANTOS
Cargo/Função: (3476) APOIO ADM. EDUCACIONAL-ELEMENTAR
Un. Adm: (061298) E.E. PROF. NATALINO FERREIRA MENDES
A Partir de: 01/08/2009 Até 16/08/2009

Processo N.: 1000000522929

Nome: (212912/2) LUIZ MARTINS
Cargo/Função: (3476) APOIO ADM. EDUCACIONAL-ELEMENTAR
Un. Adm: (013730) EEPG - PROF. ALDA GAWLINSKI SCOPEL
A Partir de: 01/09/2009 Até 30/09/2009

Processo N.: 1000000522931

Nome: (212912/2) LUIZ MARTINS
Cargo/Função: (3476) APOIO ADM. EDUCACIONAL-ELEMENTAR
Un. Adm: (013730) EEPG - PROF. ALDA GAWLINSKI SCOPEL
A Partir de: 01/10/2009 Até 31/10/2009

Processo N.: 1000000522933

Nome: (212912/2) LUIZ MARTINS
Cargo/Função: (3476) APOIO ADM. EDUCACIONAL-ELEMENTAR
Un. Adm: (013730) EEPG - PROF. ALDA GAWLINSKI SCOPEL
A Partir de: 01/11/2009 Até 30/11/2009

Processo N.: 1000000524704

Nome: (38614/1) MOISES PIRES DE MIRANDA
Cargo/Função: (4740) APOIO ADM EDUC PROFISSIONALIZADO-30
Un. Adm: (012580) EEPG - OSVALDITA ELIZA TEIXEIRA COUTO
A Partir de: 01/09/2009 Até 30/09/2009

Processo N.: 1000000524705

Nome: (38614/1) MOISES PIRES DE MIRANDA
Cargo/Função: (4740) APOIO ADM EDUC PROFISSIONALIZADO-30
Un. Adm: (012580) EEPG - OSVALDITA ELIZA TEIXEIRA COUTO
A Partir de: 01/10/2009 Até 31/10/2009

Processo N.: 1000000524706

Nome: (38614/1) MOISES PIRES DE MIRANDA
Cargo/Função: (4740) APOIO ADM EDUC PROFISSIONALIZADO-30
Un. Adm: (012580) EEPG - OSVALDITA ELIZA TEIXEIRA COUTO
A Partir de: 01/11/2009 Até 30/11/2009

Processo N.: 1000000523022

Nome: (218385/1) ROSINO FELIX DE MORAES
Cargo/Função: (3476) APOIO ADM. EDUCACIONAL-ELEMENTAR
Un. Adm: (060224) C.E.A.D.A. PROF. ARLETE P. MIGUELETTI
A Partir de: 25/09/2009 Até 30/09/2009

Processo N.: 1000000523023

Nome: (218385/1) ROSINO FELIX DE MORAES
Cargo/Função: (3476) APOIO ADM. EDUCACIONAL-ELEMENTAR
Un. Adm: (060224) C.E.A.D.A. PROF. ARLETE P. MIGUELETTI
A Partir de: 01/10/2009 Até 31/10/2009

Processo N.: 1000000523024

Nome: (218385/1) ROSINO FELIX DE MORAES
Cargo/Função: (3476) APOIO ADM. EDUCACIONAL-ELEMENTAR
Un. Adm: (060224) C.E.A.D.A. PROF. ARLETE P. MIGUELETTI
A Partir de: 01/11/2009 Até 30/11/2009

Processo N.: 1000000524728

Nome: (212454/1) VILMARA PAULINO DA SILVA
Cargo/Função: (3476) APOIO ADM. EDUCACIONAL-ELEMENTAR
Un. Adm: (013803) EEPG - APOLONIO BOURRET DE MELO
A Partir de: 01/04/2009 Até 30/04/2009

Processo N.: 1000000524729

Nome: (212454/1) VILMARA PAULINO DA SILVA
Cargo/Função: (3476) APOIO ADM. EDUCACIONAL-ELEMENTAR
Un. Adm: (013803) EEPG - APOLONIO BOURRET DE MELO
A Partir de: 01/05/2009 Até 31/05/2009

Processo N.: 1000000524730

Nome: (212454/1) VILMARA PAULINO DA SILVA
Cargo/Função: (3476) APOIO ADM. EDUCACIONAL-ELEMENTAR
Un. Adm: (013803) EEPG - APOLONIO BOURRET DE MELO
A Partir de: 01/06/2009 Até 29/06/2009

Processo N.: 1000000523044

Nome: (124176/17) WALTER ALVES PADILHA
Cargo/Função: (3476) APOIO ADM. EDUCACIONAL-ELEMENTAR
Un. Adm: (010260) EEPG - SAO JOSE
A Partir de: 02/02/2009 Até 28/02/2009

Processo N.: 1000000523045

Nome: (124176/17) WALTER ALVES PADILHA
Cargo/Função: (3476) APOIO ADM. EDUCACIONAL-ELEMENTAR
Un. Adm: (010260) EEPG - SAO JOSE
A Partir de: 01/03/2009 Até 31/03/2009

Processo N.: 1000000523046

Nome: (124176/17) WALTER ALVES PADILHA
Cargo/Função: (3476) APOIO ADM. EDUCACIONAL-ELEMENTAR
Un. Adm: (010260) EEPG - SAO JOSE
A Partir de: 01/04/2009 Até 18/04/2009

Processo N.: 1000000523060

Nome: (124176/18) WALTER ALVES PADILHA
Cargo/Função: (3476) APOIO ADM. EDUCACIONAL-ELEMENTAR
Un. Adm: (010260) EEPG - SAO JOSE
A Partir de: 19/04/2009 Até 30/04/2009

Processo N.: 1000000523061

Nome: (124176/18) WALTER ALVES PADILHA
Cargo/Função: (3476) APOIO ADM. EDUCACIONAL-ELEMENTAR
Un. Adm: (010260) EEPG - SAO JOSE
A Partir de: 01/05/2009 Até 31/05/2009

Processo N.: 1000000523063

Nome: (124176/18) WALTER ALVES PADILHA

Cargo/Função: (3476) APOIO ADM. EDUCACIONAL-ELEMENTAR
Un. Adm: (010260) EEPG - SAO JOSE
A Partir de: 01/06/2009 Até 30/06/2009
Processo N.: 1000000523064

Nome: (124176/18) WALTER ALVES PADILHA

Cargo/Função: (3476) APOIO ADM. EDUCACIONAL-ELEMENTAR
Un. Adm: (010260) EEPG - SAO JOSE
A Partir de: 01/07/2009 Até 31/07/2009

Processo N.: 1000000523066

Nome: (124176/18) WALTER ALVES PADILHA

Cargo/Função: (3476) APOIO ADM. EDUCACIONAL-ELEMENTAR
Un. Adm: (010260) EEPG - SAO JOSE
A Partir de: 01/08/2009 Até 31/08/2009

Processo N.: 1000000523067

Nome: (124176/18) WALTER ALVES PADILHA

Cargo/Função: (3476) APOIO ADM. EDUCACIONAL-ELEMENTAR
Un. Adm: (010260) EEPG - SAO JOSE
A Partir de: 01/09/2009 Até 30/09/2009

Processo N.: 1000000523068

Nome: (124176/18) WALTER ALVES PADILHA

Cargo/Função: (3476) APOIO ADM. EDUCACIONAL-ELEMENTAR
Un. Adm: (010260) EEPG - SAO JOSE
A Partir de: 01/10/2009 Até 31/10/2009
PUBLICADA, REGISTRADA, CUMPRE-SE.
Cuiabá-MT, 19 de Novembro de 2009.
Ságuas Moraes Sousa
Secretário de Estado de Educação

BOLETIM DE PESSOAL/SEDUC/01120/2009

DE: 19/11/2009

O Secretário de Estado de Educação no uso de suas atribuições que lhes são conferidas por lei,
Resolve: CESSAR OS EFEITOS
Evento: ADICIONAL NOTURNO
Processo N.: 1000000038195

Nome: (32429/1) ANSELMO FERREIRA TORRES

Cargo/Função: (1325) PORTEIRO (EM EXTINCAO)
Un. Adm: (015873) EEPG - 13 DE MAIO
A Partir de: 11/11/2009
PUBLICADA, REGISTRADA, CUMPRE-SE.
Cuiabá-MT, 19 de Novembro de 2009.
Ságuas Moraes Sousa
Secretário de Estado de Educação

BOLETIM DE PESSOAL/SEDUC/01121/2009

DE: 19/11/2009

O Secretário de Estado de Educação no uso de suas atribuições que lhes são conferidas por lei,
Resolve: RETIFICAR
Evento: ADICIONAL NOTURNO
Processo N.: 1000000038468

Nome: (69081/2) ANTONIO FRANCISCO DE SOUZA

Cargo/Função: (4740) APOIO ADM EDUC PROFISSIONALIZADO-30
Un. Adm: (015989) EEPG - VER. BENTO MUNIZ
A Partir de: 02/09/2009 Até 30/09/2009

Processo N.: 1000000029412

Nome: (98043/7) DERIO VIEIRA DOS SANTOS

Cargo/Função: (3476) APOIO ADM. EDUCACIONAL-ELEMENTAR
Un. Adm: (011312) EEPG - PROF. MARIZA MARIANO DA SILVA
A Partir de: 22/10/2009 Até 31/10/2009

Processo N.: 1000000040031

Nome: (85126/1) DILSON LIBARDI

Cargo/Função: (4740) APOIO ADM EDUC PROFISSIONALIZADO-30
Un. Adm: (023841) EEPG - "DR. ELCIO DE SOUZA"
A Partir de: 07/09/2009 Até 30/09/2009

Processo N.: 1000000038425

Nome: (210003/1) DIMAS ALVES LANG KAMMER

Cargo/Função: (3476) APOIO ADM. EDUCACIONAL-ELEMENTAR
Un. Adm: (015962) EEPG - JONAS LOPES DA SILVA
A Partir de: 01/10/2009 Até 01/10/2009

Processo N.: 1000000036749

Nome: (209482/1) JOSIMAR LOPES DE ASSUNÇÃO

Cargo/Função: (3476) APOIO ADM. EDUCACIONAL-ELEMENTAR
Un. Adm: (015008) EEPG - SANTA ELVIRA
A Partir de: 01/06/2009 Até 08/06/2009

Processo N.: 1000000033926

Nome: (120347/10) LAURO PAULO CAMILO

Cargo/Função: (3476) APOIO ADM. EDUCACIONAL-ELEMENTAR
Un. Adm: (013528) EEPG - LUCAS AUXILIO TONIAZO
A Partir de: 07/10/2009 Até 31/10/2009

Processo N.: 1000000038245

Nome: (209092/2) NATANAEL GASPAR DA SILVA

Cargo/Função: (3476) APOIO ADM. EDUCACIONAL-ELEMENTAR
Un. Adm: (015881) EEPG - EMANUEL PINHEIRO
A Partir de: 01/06/2009 Até 08/06/2009
PUBLICADA, REGISTRADA, CUMPRE-SE.
Cuiabá-MT, 19 de Novembro de 2009.
Ságuas Moraes Sousa
Secretário de Estado de Educação

BOLETIM DE PESSOAL/SEDUC/01122/2009

DE: 19/11/2009

O Secretário de Estado de Educação no uso de suas atribuições que lhes são conferidas por lei,
Resolve: TORNAR SEM EFEITO
Evento: ADICIONAL NOTURNO
Processo N.: 1000000028002

Nome: (84474/1) ADRIANO FERREIRA DA SILVA

Cargo/Função: (4740) APOIO ADM EDUC PROFISSIONALIZADO-30
Un. Adm: (010502) EEPG - AUREOLINA EUSTACIA RIBEIRO
A Partir de: 01/08/2009 Até 31/08/2009

Processo N.: 1000000028003

Nome: (84474/1) ADRIANO FERREIRA DA SILVA

Cargo/Função: (4740) APOIO ADM EDUC PROFISSIONALIZADO-30
Un. Adm: (010502) EEPG - AUREOLINA EUSTACIA RIBEIRO
A Partir de: 01/09/2009 Até 30/09/2009

Processo N.: 1000000028004

Nome: (84474/1) ADRIANO FERREIRA DA SILVA

Cargo/Função: (4740) APOIO ADM EDUC PROFISSIONALIZADO-30
Un. Adm: (010502) EEPG - AUREOLINA EUSTACIA RIBEIRO
A Partir de: 01/10/2009 Até 31/10/2009
Processo N.: 100000028005
Nome: (84474/1) ADRIANO FERREIRA DA SILVA
Cargo/Função: (4740) APOIO ADM EDUC PROFISSIONALIZADO-30
Un. Adm: (010502) EEPG - AUREOLINA EUSTACIA RIBEIRO
A Partir de: 01/11/2009 Até 30/11/2009
Processo N.: 100000038426
Nome: (210003/1) DIMAS ALVES LANG KAMMER
Cargo/Função: (3476) APOIO ADM. EDUCACIONAL-ELEMENTAR
Un. Adm: (015962) EEPG - JONAS LOPES DA SILVA
A Partir de: 01/11/2009 Até 30/11/2009
Processo N.: 100000033925
Nome: (120347/10) LAURO PAULO CAMILO
Cargo/Função: (3476) APOIO ADM. EDUCACIONAL-ELEMENTAR
Un. Adm: (013528) EEPG - LUCAS AUXILIO TONIAZO
A Partir de: 01/09/2009 Até 30/09/2009
PUBLICADA, REGISTRADA, CUMpra-SE.
Cuiabá-MT, 19 de Novembro de 2009.
Ságuas Moraes Sousa
Secretário de Estado de Educação

BOLETIM DE PESSOAL/SEDUC/01123/2009 DE: 19/11/2009

O Secretário de Estado de Educação no uso de suas atribuições que lhes são conferidas por lei,
Resolve: DEFERIR

Evento: LICENÇA A GESTANTE/SEGURADO INSS
Processo N.: 1000000521668
Nome: (211488/1) CONSUELO LOURENÇA AIARDES
Cargo/Função: (3476) APOIO ADM. EDUCACIONAL-ELEMENTAR
Un. Adm: (038520) EEPG - ANTONIO CARLOS DE BRITO
A Partir de: 10/11/2009 Até 18/12/2009
Processo N.: 1000000522378
Nome: (139070/4) ELAINE ROSA DE OLIVEIRA
Cargo/Função: (3506) CONTR. TEMP. FUNCAO PROF. HABILITADO
Un. Adm: (015377) EEPG - NILCE MARIA MAGALHAES
A Partir de: 10/11/2009 Até 23/12/2009
Processo N.: 1000000520930
Nome: (117175/27) ELIANE CONCEIÇÃO DA SILVA E SOUZA
Cargo/Função: (3506) CONTR. TEMP. FUNCAO PROF. HABILITADO
Un. Adm: (012688) EEPG - ANTONIO JOAO RIBEIRO
A Partir de: 15/09/2009 Até 23/12/2009
Processo N.: 1000000520913
Nome: (99634/13) FLAUDIENE PEREIRA DE MELO
Cargo/Função: (3506) CONTR. TEMP. FUNCAO PROF. HABILITADO
Un. Adm: (015709) EEPG - LUIZA NUNES BEZERRA
A Partir de: 08/11/2009 Até 23/12/2009
Processo N.: 1000000521558
Nome: (213946/4) LINON FAGUNDES DE SOUZA
Cargo/Função: (3476) APOIO ADM. EDUCACIONAL-ELEMENTAR
Un. Adm: (011371) EEPG - SEN. FILINTO MULLER
A Partir de: 25/09/2009 Até 23/12/2009
Processo N.: 1000000521550
Nome: (205383/6) NUBIA GONCALVES DE OLIVEIRA
Cargo/Função: (3514) CONTR. TEMP. FUNCAO PROF. NAO HABILITADO
Un. Adm: (119237) E.E. ANDRE ANTONIO MAGGI
A Partir de: 27/10/2009 Até 23/12/2009
Processo N.: 1000000521551
Nome: (205383/7) NUBIA GONCALVES DE OLIVEIRA
Cargo/Função: (3514) CONTR. TEMP. FUNCAO PROF. NAO HABILITADO
Un. Adm: (119237) E.E. ANDRE ANTONIO MAGGI
A Partir de: 27/10/2009 Até 23/12/2009
Processo N.: 1000000521552
Nome: (205383/4) NUBIA GONCALVES DE OLIVEIRA
Cargo/Função: (3514) CONTR. TEMP. FUNCAO PROF. NAO HABILITADO
Un. Adm: (119237) E.E. ANDRE ANTONIO MAGGI
A Partir de: 27/10/2009 Até 23/12/2009
Processo N.: 1000000521553
Nome: (205383/5) NUBIA GONCALVES DE OLIVEIRA
Cargo/Função: (3514) CONTR. TEMP. FUNCAO PROF. NAO HABILITADO
Un. Adm: (119237) E.E. ANDRE ANTONIO MAGGI
A Partir de: 27/10/2009 Até 23/12/2009
Processo N.: 1000000521953
Nome: (143432/5) ROSILENE GONÇALVES DA CRUZ
Cargo/Função: (3506) CONTR. TEMP. FUNCAO PROF. HABILITADO
Un. Adm: (038520) EEPG - ANTONIO CARLOS DE BRITO
A Partir de: 26/10/2009 Até 18/12/2009
Processo N.: 1000000521958
Nome: (143432/6) ROSILENE GONÇALVES DA CRUZ
Cargo/Função: (3506) CONTR. TEMP. FUNCAO PROF. HABILITADO
Un. Adm: (038520) EEPG - ANTONIO CARLOS DE BRITO
A Partir de: 26/10/2009 Até 18/12/2009
Processo N.: 1000000521843
Nome: (138674/3) SANDRA DA SILVA FREITAS
Cargo/Função: (3506) CONTR. TEMP. FUNCAO PROF. HABILITADO
Un. Adm: (009938) EEPG - FACIANA TORRES DE SANTANA
A Partir de: 16/11/2009 Até 23/12/2009
PUBLICADA, REGISTRADA, CUMpra-SE.
Cuiabá-MT, 19 de Novembro de 2009.
Ságuas Moraes Sousa
Secretário de Estado de Educação

BOLETIM DE PESSOAL/SEDUC/01124/2009 DE: 19/11/2009

O Secretário de Estado de Educação no uso de suas atribuições que lhes são conferidas por lei,
Resolve: DEFERIR

Evento: LICENÇA P/ TRATAMENTO SAUDE/SEGURADO INSS
Processo N.: 1000000522164
Nome: (133127/15) ALINE COUTINHO STORARI
Cargo/Função: (3506) CONTR. TEMP. FUNCAO PROF. HABILITADO
Un. Adm: (015938) EEPG - PEDRO ALBERTO TAYANO
A Partir de: 12/11/2009 Até 23/12/2009
Processo N.: 1000000521034

Nome: (140272/12) ANA FRANCISCA ROSA DE SOUZA
Cargo/Função: (3506) CONTR. TEMP. FUNCAO PROF. HABILITADO
Un. Adm: (011037) EEPG - PROF. RENILDA SILVA MORAES
A Partir de: 31/10/2009 Até 23/12/2009
Processo N.: 1000000522635
Nome: (73467/13) ANDREA ALVES PEREIRA
Cargo/Função: (3506) CONTR. TEMP. FUNCAO PROF. HABILITADO
Un. Adm: (015695) EEPG - JOSE DIAS
A Partir de: 01/11/2009 Até 23/12/2009
Processo N.: 1000000521035
Nome: (99583/7) ANDRÉIA CRISTINA ANDRADE
Cargo/Função: (3506) CONTR. TEMP. FUNCAO PROF. HABILITADO
Un. Adm: (046434) EEPG. FREI CANECA
A Partir de: 03/11/2009 Até 17/11/2009
Processo N.: 1000000521045
Nome: (99583/6) ANDRÉIA CRISTINA ANDRADE
Cargo/Função: (3506) CONTR. TEMP. FUNCAO PROF. HABILITADO
Un. Adm: (046434) EEPG. FREI CANECA
A Partir de: 03/11/2009 Até 17/11/2009
Processo N.: 1000000522100
Nome: (130549/8) AURICELIA COSTA
Cargo/Função: (3506) CONTR. TEMP. FUNCAO PROF. HABILITADO
Un. Adm: (069469) EE BERNARDINO GOMES DA LUZ
A Partir de: 03/11/2009 Até 16/12/2009
Processo N.: 1000000520937
Nome: (82712/28) CELIA PAULA LUPERINI
Cargo/Função: (3506) CONTR. TEMP. FUNCAO PROF. HABILITADO
Un. Adm: (016225) EEPG - IRENE ORTEGA
A Partir de: 24/10/2009 Até 23/12/2009
Processo N.: 1000000521762
Nome: (56603/36) CICERA BARBOSA
Cargo/Função: (3506) CONTR. TEMP. FUNCAO PROF. HABILITADO
Un. Adm: (015008) EEPG - SANTA ELVIRA
A Partir de: 22/10/2009 Até 21/11/2009
Processo N.: 1000000521785
Nome: (214918/1) CLEIDE RUFINO ALVES
Cargo/Função: (3476) APOIO ADM. EDUCACIONAL-ELEMENTAR
Un. Adm: (038652) EEPG - 29 DE JULHO
A Partir de: 16/11/2009 Até 15/12/2009
Processo N.: 1000000521824
Nome: (210114/3) CRISTIANE ROSA VALENTIM PEREIRA
Cargo/Função: (3506) CONTR. TEMP. FUNCAO PROF. HABILITADO
Un. Adm: (084336) EE PROFESSOR JOAO FLORENTINO SILVA NETO
A Partir de: 01/11/2009 Até 23/12/2009
Processo N.: 1000000521826
Nome: (210114/4) CRISTIANE ROSA VALENTIM PEREIRA
Cargo/Função: (3506) CONTR. TEMP. FUNCAO PROF. HABILITADO
Un. Adm: (084336) EE PROFESSOR JOAO FLORENTINO SILVA NETO
A Partir de: 01/11/2009 Até 23/12/2009
Processo N.: 1000000521554
Nome: (60595/19) CRISTINA CORCINO DA ROCHA
Cargo/Função: (3506) CONTR. TEMP. FUNCAO PROF. HABILITADO
Un. Adm: (046434) EEPG. FREI CANECA
A Partir de: 22/10/2009 Até 05/11/2009
Processo N.: 1000000521555
Nome: (60595/20) CRISTINA CORCINO DA ROCHA
Cargo/Função: (3506) CONTR. TEMP. FUNCAO PROF. HABILITADO
Un. Adm: (046434) EEPG. FREI CANECA
A Partir de: 22/10/2009 Até 05/11/2009
Processo N.: 1000000521557
Nome: (60595/21) CRISTINA CORCINO DA ROCHA
Cargo/Função: (3506) CONTR. TEMP. FUNCAO PROF. HABILITADO
Un. Adm: (046434) EEPG. FREI CANECA
A Partir de: 22/10/2009 Até 05/11/2009
Processo N.: 1000000521663
Nome: (66269/17) ELANY MARCELINO GOULART
Cargo/Função: (3506) CONTR. TEMP. FUNCAO PROF. HABILITADO
Un. Adm: (011100) EEPG - SEBASTIANA R. DE SOUZA
A Partir de: 19/10/2009 Até 18/11/2009
Processo N.: 1000000522556
Nome: (53977/22) IZILDA APARECIDA DOS SANTOS SERAFIM DA SILVA
Cargo/Função: (3506) CONTR. TEMP. FUNCAO PROF. HABILITADO
Un. Adm: (010260) EEPG - SAO JOSE
A Partir de: 21/09/2009 Até 05/10/2009
Processo N.: 1000000522561
Nome: (53977/23) IZILDA APARECIDA DOS SANTOS SERAFIM DA SILVA
Cargo/Função: (3506) CONTR. TEMP. FUNCAO PROF. HABILITADO
Un. Adm: (010260) EEPG - SAO JOSE
A Partir de: 21/09/2009 Até 05/10/2009
Processo N.: 1000000522022
Nome: (142775/4) JOSE RICARDO DA SILVA
Cargo/Função: (3476) APOIO ADM. EDUCACIONAL-ELEMENTAR
Un. Adm: (040681) ASSESSORIA PEDAGOGICA - BARRA DO BUGRES
A Partir de: 15/10/2009 Até 13/11/2009
Processo N.: 1000000521043
Nome: (138838/11) JOSMAR MORAIS FAUSTINO
Cargo/Função: (3506) CONTR. TEMP. FUNCAO PROF. HABILITADO
Un. Adm: (009890) EES - PROF. ALMIRA DE AMORIM SILVA
A Partir de: 31/10/2009 Até 14/11/2009
Processo N.: 1000000522396
Nome: (144228/11) JUSINEIDE MARCIANA DE ARRUDA
Cargo/Função: (3506) CONTR. TEMP. FUNCAO PROF. HABILITADO
Un. Adm: (012726) EEPG - DOM FRANCISCO DE AQUINO CORREA
A Partir de: 18/09/2009 Até 30/11/2009
Processo N.: 1000000522401
Nome: (144228/8) JUSINEIDE MARCIANA DE ARRUDA
Cargo/Função: (3506) CONTR. TEMP. FUNCAO PROF. HABILITADO
Un. Adm: (012726) EEPG - DOM FRANCISCO DE AQUINO CORREA
A Partir de: 18/09/2009 Até 30/11/2009
Processo N.: 1000000522411
Nome: (144228/12) JUSINEIDE MARCIANA DE ARRUDA
Cargo/Função: (3506) CONTR. TEMP. FUNCAO PROF. HABILITADO
Un. Adm: (011690) EEPG - FREI AMBROSIO
A Partir de: 18/09/2009 Até 30/11/2009
Processo N.: 1000000522415
Nome: (144228/10) JUSINEIDE MARCIANA DE ARRUDA

Cargo/Função: (3506) CONTR.TEMP.FUNCAO PROF. HABILITADO
Un. Adm: (012726) EEPG - DOM FRANCISCO DE AQUINO CORREA
A Partir de: 18/09/2009 Até 30/11/2009

Processo N.: 1000000522420

Nome: (144228/9) JUSINEIDE MARCIANA DE ARRUDA

Cargo/Função: (3506) CONTR.TEMP.FUNCAO PROF. HABILITADO
Un. Adm: (012726) EEPG - DOM FRANCISCO DE AQUINO CORREA
A Partir de: 18/09/2009 Até 08/10/2009

Processo N.: 1000000521682

Nome: (212786/1) KLENIA PERES XAVIER

Cargo/Função: (3506) CONTR.TEMP.FUNCAO PROF. HABILITADO
Un. Adm: (009857) EEPG - FRANCISCO A. FERREIRA MENDES
A Partir de: 20/10/2009 Até 03/11/2009

Processo N.: 1000000522560

Nome: (120841/22) LEONICE DA SILVEIRA CRUZ

Cargo/Função: (3506) CONTR.TEMP.FUNCAO PROF. HABILITADO
Un. Adm: (016179) EEPG - BENEDITO CESARIO DA CRUZ
A Partir de: 09/10/2009 Até 29/10/2009

Processo N.: 1000000522564

Nome: (120841/21) LEONICE DA SILVEIRA CRUZ

Cargo/Função: (3506) CONTR.TEMP.FUNCAO PROF. HABILITADO
Un. Adm: (016179) EEPG - BENEDITO CESARIO DA CRUZ
A Partir de: 09/10/2009 Até 29/10/2009

Processo N.: 1000000522488

Nome: (106045/11) LUCILENE FERREIRA ARAUJO

Cargo/Função: (3506) CONTR.TEMP.FUNCAO PROF. HABILITADO
Un. Adm: (012815) EEPG - JOAO CALIXTO BERNARDES
A Partir de: 16/11/2009 Até 15/12/2009

Processo N.: 1000000523215

Nome: (129763/7) MACRINE ROSA DE ARRUDA

Cargo/Função: (3476) APOIO ADM. EDUCACIONAL-ELEMENTAR
Un. Adm: (021091) EEPG - CLENIA ROSALINA SOUZA
A Partir de: 01/10/2009 Até 29/11/2009

Processo N.: 1000000522573

Nome: (211091/2) MARCIA MARIA ALVES DA SILVA

Cargo/Função: (3506) CONTR.TEMP.FUNCAO PROF. HABILITADO
Un. Adm: (015423) EEPG - DR. ANISIO JOSE MOREIRA
A Partir de: 12/11/2009 Até 01/12/2009

Processo N.: 1000000522708

Nome: (134843/3) NALVA DA CRUZ GARCIA

Cargo/Função: (3506) CONTR.TEMP.FUNCAO PROF. HABILITADO
Un. Adm: (015970) EEPG - MANOEL MARINHEIRO
A Partir de: 16/11/2009 Até 01/12/2009

Processo N.: 1000000523160

Nome: (138258/3) PRYSICIA APARECIDA MOREIRA SALGADO

Cargo/Função: (3506) CONTR.TEMP.FUNCAO PROF. HABILITADO
Un. Adm: (009911) EEPG - PE. JOAO PANAROTTO
A Partir de: 10/11/2009 Até 09/12/2009

Processo N.: 1000000521760

Nome: (142905/4) ROSIMAR DE CARVALHO FREDERICO CHAMBA

Cargo/Função: (3506) CONTR.TEMP.FUNCAO PROF. HABILITADO
Un. Adm: (044890) EEPG - NOVA MONTE VERDE
A Partir de: 13/11/2009 Até 12/12/2009

Processo N.: 1000000521829

Nome: (49499/16) ROZANE MARIA DE FRANCA

Cargo/Função: (3506) CONTR.TEMP.FUNCAO PROF. HABILITADO
Un. Adm: (012289) EEPG - IRMAOS DO CAMINHO
A Partir de: 27/10/2009 Até 17/11/2009

Processo N.: 1000000522219

Nome: (91641/14) SALUA ALI SALEH

Cargo/Função: (3506) CONTR.TEMP.FUNCAO PROF. HABILITADO
Un. Adm: (145696) E.E. VIRGILIO CORREA FILHO
A Partir de: 22/10/2009 Até 05/12/2009

Processo N.: 1000000521811

Nome: (143556/2) SILAN GUEDES DA SILVA

Cargo/Função: (3476) APOIO ADM. EDUCACIONAL-ELEMENTAR
Un. Adm: (016420) EEPG - GARCIA GARRIDO FERMINO
A Partir de: 28/10/2009 Até 23/12/2009

Processo N.: 1000000520912

Nome: (97139/21) SILBENY LIMA ALVES

Cargo/Função: (3506) CONTR.TEMP.FUNCAO PROF. HABILITADO
Un. Adm: (011134) EEPG - LA SALLE
A Partir de: 18/10/2009 Até 15/12/2009

Processo N.: 1000000521765

Nome: (143421/3) SILVANA REIFUR

Cargo/Função: (3468) TECNICO ADMINISTRATIVO EDUCACIONAL
Un. Adm: (118559) E.E. NIVALDO FRACAROLLI
A Partir de: 06/11/2009 Até 23/12/2009

Processo N.: 1000000520916

Nome: (89951/14) SONIA LIMA FERNANDES

Cargo/Função: (3506) CONTR.TEMP.FUNCAO PROF. HABILITADO
Un. Adm: (015733) EEPG - IARA MARIA MINOTTO GOMES
A Partir de: 13/10/2009 Até 11/11/2009

Processo N.: 1000000521546

Nome: (46618/31) SONIA MARIA DA SILVA

Cargo/Função: (3506) CONTR.TEMP.FUNCAO PROF. HABILITADO
Un. Adm: (014796) EEPG - MARIA QUITERIA
A Partir de: 20/10/2009 Até 04/11/2009

Processo N.: 1000000521547

Nome: (46618/31) SONIA MARIA DA SILVA

Cargo/Função: (3506) CONTR.TEMP.FUNCAO PROF. HABILITADO
Un. Adm: (014796) EEPG - MARIA QUITERIA
A Partir de: 07/11/2009 Até 22/11/2009

Processo N.: 1000000521548

Nome: (46618/32) SONIA MARIA DA SILVA

Cargo/Função: (3506) CONTR.TEMP.FUNCAO PROF. HABILITADO
Un. Adm: (014796) EEPG - MARIA QUITERIA
A Partir de: 20/10/2009 Até 04/11/2009

Processo N.: 1000000521549

Nome: (46618/32) SONIA MARIA DA SILVA

Cargo/Função: (3506) CONTR.TEMP.FUNCAO PROF. HABILITADO
Un. Adm: (014796) EEPG - MARIA QUITERIA
A Partir de: 07/11/2009 Até 22/11/2009

Processo N.: 1000000522033

Nome: (92923/17) TERESINHA SCHMIDT DE OLIVEIRA

Cargo/Função: (3506) CONTR.TEMP.FUNCAO PROF. HABILITADO

Un. Adm: (012815) EEPG - JOAO CALIXTO BERNARDES

A Partir de: 09/11/2009 Até 23/12/2009

PUBLICADA, REGISTRADA, CUMpra-SE.
Cuiabá-MT, 19 de Novembro de 2009.
Ságuas Moraes Sousa
Secretário de Estado de Educação

BOLETIM DE PESSOAL/SEDUC/01125/2009

DE: 19/11/2009

O Secretário de Estado de Educação no uso de suas atribuições que lhes são conferidas por lei,

Resolve: RETIFICAR

Evento: LICENÇA P/ TRATAMENTO SAUDE/SEGURADO INSS

Processo N.: 1000000507343

Nome: (107151/5) WALDEMIR JACINTO SOARES

Cargo/Função: (3476) APOIO ADM. EDUCACIONAL-ELEMENTAR

Un. Adm: (042587) EEPG - PROF. RAFAEL RUEDA

A Partir de: 03/09/2009 Até 05/11/2009

PUBLICADA, REGISTRADA, CUMpra-SE.

Cuiabá-MT, 19 de Novembro de 2009.

Ságuas Moraes Sousa

Secretário de Estado de Educação

BOLETIM DE PESSOAL/SEDUC/01126/2009

DE: 19/11/2009

O Secretário de Estado de Educação no uso de suas atribuições que lhes são conferidas por lei,

Resolve: DEFERIR

Evento: LICENÇA PARA TRATAMENTO DE SAUDE

Processo N.:

Nome: (88800/1) ABIGAIL CONCEIÇÃO MONTEIRO

Cargo/Função: (4740) APOIO ADM EDUC PROFISSIONALIZADO-30

Un. Adm: (012564) EEPG - HERMES RODRIGUES DE ALCANTARA

A Partir de: 25/10/2009 Até 23/12/2009

Processo N.:

Nome: (12188/1) ADAIR RODRIGUES DA SILVA

Cargo/Função: (4740) APOIO ADM EDUC PROFISSIONALIZADO-30

Un. Adm: (010693) ESC MILITAR TIRADENTES (CONV)

A Partir de: 09/11/2009 Até 23/11/2009

Processo N.:

Nome: (14052/2) ANDREZINA DE OLIVEIRA FELIX

Cargo/Função: (3441) PROFESSOR EDUC. BASICA

Un. Adm: (009032) ASSESSORIA ESP.PARA A.JUR. EDUCACIONAIS

A Partir de: 11/11/2009 Até 25/11/2009

Processo N.:

Nome: (14052/1) ANDREZINA DE OLIVEIRA FELIX

Cargo/Função: (3441) PROFESSOR EDUC. BASICA

Un. Adm: (009032) ASSESSORIA ESP.PARA A.JUR. EDUCACIONAIS

A Partir de: 11/11/2009 Até 25/11/2009

Processo N.:

Nome: (15739/1) ANTONIA MARIA RODRIGUES

Cargo/Função: (4731) TEC ADM EDUC PROFISSIONALIZADO-30

Un. Adm: (010502) EEPG - AUREOLINA EUSTACIA RIBEIRO

A Partir de: 04/11/2009 Até 02/01/2010

Processo N.:

Nome: (34504/2) ANTONIO VALDEMIR OLIVEIRA

Cargo/Função: (3441) PROFESSOR EDUC. BASICA

Un. Adm: (012068) EEPG - PROF. DEMETRIO DE SOUZA

A Partir de: 10/11/2009 Até 29/11/2009

Processo N.:

Nome: (34504/1) ANTONIO VALDEMIR OLIVEIRA

Cargo/Função: (3441) PROFESSOR EDUC. BASICA

Un. Adm: (012017) EEPG - DEP. SALIM NADAF

A Partir de: 10/11/2009 Até 29/11/2009

Processo N.:

Nome: (79241/2) APARECIDA ANGELICA PINTO JOANONI

Cargo/Função: (3441) PROFESSOR EDUC. BASICA

Un. Adm: (009466) EEPG JOAQUINA CERQUEIRA CALDAS

A Partir de: 26/09/2009 Até 24/11/2009

Processo N.:

Nome: (17362/1) APARECIDA DALVA DE MATOS

Cargo/Função: (3441) PROFESSOR EDUC. BASICA

Un. Adm: (008990) CONSELHO ESTADUAL DE EDUCACAO

A Partir de: 03/11/2009 Até 17/11/2009

Processo N.:

Nome: (5948/2) BRIGIDA ROSA DE MORAES E SILVA

Cargo/Função: (3441) PROFESSOR EDUC. BASICA

Un. Adm: (009970) EEPG - NEWTON ALFREDO DE AGUIAR

A Partir de: 07/11/2009 Até 06/12/2009

Processo N.:

Nome: (72756/4) CREODET MARIA E SILVA

Cargo/Função: (3441) PROFESSOR EDUC. BASICA

Un. Adm: (012157) EEPG - DEP. EMANUEL PINHEIRO

A Partir de: 09/11/2009 Até 23/12/2009

Processo N.:

Nome: (5788/1) EDINA JUVENIL DE SIQUEIRA PEREIRA

Cargo/Função: (4731) TEC ADM EDUC PROFISSIONALIZADO-30

Un. Adm: (075400) SUPERINTENDENCIA DE GESTAO ESCOLAR

A Partir de: 09/11/2009 Até 08/12/2009

Processo N.:

Nome: (30565/1) ELIANE LACAL

Cargo/Função: (3441) PROFESSOR EDUC. BASICA

Un. Adm: (012360) EEPG - LICINIO MONTEIRO DA SILVA

A Partir de: 06/11/2009 Até 25/11/2009

Processo N.:

Nome: (18059/1) ETELVINA RAMOS DA SILVA PEREIRA

Cargo/Função: (3441) PROFESSOR EDUC. BASICA

Un. Adm: (010596) EEPG - PRESIDENTE MEDICI

A Partir de: 03/11/2009 Até 02/12/2009

Processo N.:

Nome: (7980/1) EVANIL EVANGELISTA DE CAMPOS

Cargo/Função: (4731) TEC ADM EDUC PROFISSIONALIZADO-30

Un. Adm: (009083) SUPERINTENDENCIA DE G. DE REC. HUMANOS

A Partir de: 11/11/2009 Até 10/12/2009

Processo N.:

Nome: (4537/1) EVERALDO CERQUEIRA DE MELLO

Cargo/Função: (3476) APOIO ADM. EDUCACIONAL-ELEMENTAR

Un. Adm: (009164) SUPERINTENDENCIA ADJUNTA ADMINISTRATIVA

A Partir de: 05/11/2009 Até 04/12/2009

Processo N.:

Nome: (21430/1) GENY PEREIRA DE ALMEIDA
Cargo/Função: (3441) PROFESSOR EDUC. BASICA
Un. Adm: (014044) EEPG - OLEGARIO MOREIRA DE BARROS
A Partir de: 29/10/2009 Até 27/11/2009

Processo N.:

Nome: (46670/1) GENY VIEIRA DIAS CORREA
Cargo/Função: (3441) PROFESSOR EDUC. BASICA
Un. Adm: (009903) EEPG - VICTORINO MONTEIRO DA SILVA
A Partir de: 12/11/2009 Até 11/12/2009

Processo N.:

Nome: (85714/1) GILBERTO PEREIRA DE ALMEIDA
Cargo/Função: (3441) PROFESSOR EDUC. BASICA
Un. Adm: (038709) EEPG - JUSCELINO KUBISTCHEK
A Partir de: 06/11/2009 Até 03/02/2010

Processo N.:

Nome: (11894/1) INÊS MARIA DA SILVA
Cargo/Função: (4731) TEC ADM EDUC PROFISSIONALIZADO-30
Un. Adm: (012718) EEPG - BEL. RIBEIRO DE ARRUDA
A Partir de: 08/11/2009 Até 05/02/2010

Processo N.:

Nome: (36233/1) IRACI FUIZA DA ROCHA DE ANDRADE
Cargo/Função: (3441) PROFESSOR EDUC. BASICA
Un. Adm: (014630) EEPG - PE. EZEQUIEL RAMIN
A Partir de: 09/11/2009 Até 23/12/2009

Processo N.:

Nome: (56261/5) JAQUELINE LOPES DE CARVALHO
Cargo/Função: (3441) PROFESSOR EDUC. BASICA
Un. Adm: (044245) E.E.P.G. PROF. AMELIA DE OLIVEIRA SILVA
A Partir de: 14/11/2009 Até 13/12/2009

Processo N.:

Nome: (22187/1) JOAO ABILIO ILHA TEIXEIRA
Cargo/Função: (3689) DIRETOR DE ESCOLA/FDE
Un. Adm: (009970) EEPG - NEWTON ALFREDO DE AGUIAR
A Partir de: 10/11/2009 Até 23/12/2009

Processo N.:

Nome: (87835/1) JOSE CARMO SODRE FARIAS
Cargo/Função: (4740) APOIO ADM EDUC PROFISSIONALIZADO-30
Un. Adm: (012025) CHP PROF. CELIA RODRIGUES DUQUE
A Partir de: 09/11/2009 Até 07/01/2010

Processo N.:

Nome: (87310/1) JUCILENE ARAUJO MODESTO
Cargo/Função: (4740) APOIO ADM EDUC PROFISSIONALIZADO-30
Un. Adm: (016144) EEPG JUPIARA
A Partir de: 04/11/2009 Até 03/12/2009

Processo N.:

Nome: (19042/1) JUDITE AMBROSINA AMORIM MULLER
Cargo/Função: (3441) PROFESSOR EDUC. BASICA
Un. Adm: (009806) EEPG - HIST. RUBENS DE MENDONCA
A Partir de: 12/11/2009 Até 21/11/2009

Processo N.:

Nome: (3163/1) JURACI SATURNINA DA SILVA
Cargo/Função: (3468) TECNICO ADMINISTRATIVO EDUCACIONAL
Un. Adm: (010359) EEPG - JOSE DE MESQUITA
A Partir de: 05/11/2009 Até 02/02/2010

Processo N.:

Nome: (3297/1) LAURINDA DOS SANTOS PINHO
Cargo/Função: (4740) APOIO ADM EDUC PROFISSIONALIZADO-30
Un. Adm: (010928) EEPG - JOSE SALMEN HANZE
A Partir de: 22/09/2009 Até 20/11/2009

Processo N.:

Nome: (21399/1) LENIL NUNES DA SILVA
Cargo/Função: (3441) PROFESSOR EDUC. BASICA
Un. Adm: (124060) E.E. PROFESSORA MARIA HERMINIA ALVES
A Partir de: 10/11/2009 Até 23/12/2009

Processo N.:

Nome: (47305/6) LUCIANE ALVES
Cargo/Função: (3441) PROFESSOR EDUC. BASICA
Un. Adm: (011657) EEPG - SAO LUIZ
A Partir de: 04/11/2009 Até 18/12/2009

Processo N.:

Nome: (63495/8) LUCILEIDE DOMINGOS QUEIROZ
Cargo/Função: (3441) PROFESSOR EDUC. BASICA
Un. Adm: (049859) EEPG BELA VISTA
A Partir de: 13/11/2009 Até 11/01/2010

Processo N.:

Nome: (95389/1) LUCIMARA APARECIDA WELKER
Cargo/Função: (4740) APOIO ADM EDUC PROFISSIONALIZADO-30
Un. Adm: (075116) ESC. EST. ENSINO ESP. "LUZ DO SABER"
A Partir de: 10/11/2009 Até 29/11/2009

Processo N.:

Nome: (105614/8) LUCIMARA ROSSATTO
Cargo/Função: (3441) PROFESSOR EDUC. BASICA
Un. Adm: (016470) EEPG - DOM BOSCO
A Partir de: 07/11/2009 Até 05/01/2010

Processo N.:

Nome: (7724/1) MARIA ADELAIDE FERREIRA DA COSTA
Cargo/Função: (3441) PROFESSOR EDUC. BASICA
Un. Adm: (009164) SUPERINTENDENCIA ADJUNTA ADMINISTRATIVA
A Partir de: 07/11/2009 Até 26/12/2009

Processo N.:

Nome: (37028/1) MARIA APARECIDA LOPES FIRMINO
Cargo/Função: (3441) PROFESSOR EDUC. BASICA
Un. Adm: (094439) E.E. DIVA HUGUENY DE SIQUEIRA BASTOS
A Partir de: 04/11/2009 Até 09/11/2009

Processo N.:

Nome: (26838/1) MARIA CONCEICAO DA COSTA
Cargo/Função: (3441) PROFESSOR EDUC. BASICA
Un. Adm: (012270) EEPG - ARTHUR PROBST
A Partir de: 06/11/2009 Até 05/12/2009

Processo N.:

Nome: (6178/1) MARIA DE FATIMA GARCIA MORAES
Cargo/Função: (3441) PROFESSOR EDUC. BASICA
Un. Adm: (012017) EEPG - DEP. SALIM NADAF
A Partir de: 06/11/2009 Até 05/12/2009

Processo N.:

Nome: (36404/1) MARIA FRUTUOSO HARALA
Cargo/Função: (3441) PROFESSOR EDUC. BASICA
Un. Adm: (015423) EEPG - DR. ANISIO JOSE MOREIRA
A Partir de: 14/11/2009 Até 13/12/2009

Processo N.:

Nome: (84581/1) MARIA HELENA DO AMARAL BARROS
Cargo/Função: (3441) PROFESSOR EDUC. BASICA
Un. Adm: (012670) EEPG - FREI CARLOS VALLETE
A Partir de: 26/10/2009 Até 24/11/2009

Processo N.:

Nome: (22250/1) MARIA LUCIA LOVATO
Cargo/Função: (3441) PROFESSOR EDUC. BASICA
Un. Adm: (012025) CHP PROF. CELIA RODRIGUES DUQUE
A Partir de: 04/11/2009 Até 10/11/2009

Processo N.:

Nome: (6758/1) MARIA SILVERIA DO NASCIMENTO
Cargo/Função: (4740) APOIO ADM EDUC PROFISSIONALIZADO-30
Un. Adm: (009164) SUPERINTENDENCIA ADJUNTA ADMINISTRATIVA
A Partir de: 08/11/2009 Até 07/12/2009

Processo N.:

Nome: (53770/9) MARIZA LIMA DE SOUZA
Cargo/Função: (3441) PROFESSOR EDUC. BASICA
Un. Adm: (154920) CENTRO DE FORM. E ATUALIZ. DOS PROFIS. DA EDUC. BÁSICA
A Partir de: 05/11/2009 Até 03/01/2010

Processo N.:

Nome: (20731/1) MARLEIDE DA COSTA LIMA
Cargo/Função: (3441) PROFESSOR EDUC. BASICA
Un. Adm: (013021) EEPG - CARLOS TRIGARAY FILHO
A Partir de: 16/11/2009 Até 05/12/2009

Processo N.:

Nome: (54573/7) MARTHA ELIANI DO NASCIMENTO LIRA
Cargo/Função: (9903) COORDENADOR PEDAGOGICO/FDE
Un. Adm: (145769) E.E. FRANCISCA BARROS DE CARVALHO
A Partir de: 05/10/2009 Até 18/11/2009

Processo N.:

Nome: (85072/1) NADIA TAQUES CASTRO
Cargo/Função: (4740) APOIO ADM EDUC PROFISSIONALIZADO-30
Un. Adm: (011720) EEPG - UNIAO E FORCA
A Partir de: 13/11/2009 Até 11/01/2010

Processo N.:

Nome: (31841/1) NICEIA XAVIER DE CAMPOS VELOSO
Cargo/Função: (3441) PROFESSOR EDUC. BASICA
Un. Adm: (012084) EEBB - PORFIRIA PAULA DE CAMPOS
A Partir de: 04/11/2009 Até 02/01/2010

Processo N.:

Nome: (18352/1) OSVALDO DIAS DE AMORIM
Cargo/Função: (3441) PROFESSOR EDUC. BASICA
Un. Adm: (012505) EE - ENS. FUND. MEDIO FAUST. DIAS AMORIM
A Partir de: 01/11/2009 Até 22/12/2009

Processo N.:

Nome: (138901/3) REGIANI TEREZINHA GRESSELLE
Cargo/Função: (3441) PROFESSOR EDUC. BASICA
Un. Adm: (049859) EEPG BELA VISTA
A Partir de: 04/11/2009 Até 19/11/2009

Processo N.:

Nome: (88753/1) SIRLENE PIRES TEIXEIRA
Cargo/Função: (4740) APOIO ADM EDUC PROFISSIONALIZADO-30
Un. Adm: (013200) EEPG - FRANCISCO SALAZAR
A Partir de: 12/11/2009 Até 31/12/2009

Processo N.:

Nome: (6296/1) SULENE MARIA DE CAMPOS SOUZA
Cargo/Função: (4731) TEC ADM EDUC PROFISSIONALIZADO-30
Un. Adm: (013609) EEPG - PROF. JURACY MACEDO
A Partir de: 16/11/2009 Até 25/12/2009

Processo N.:

Nome: (27131/3) VANDA APARECIDA SILVA DE SOUSA
Cargo/Função: (4731) TEC ADM EDUC PROFISSIONALIZADO-30
Un. Adm: (011690) EEPG - FREI AMBROSIO
A Partir de: 12/11/2009 Até 09/02/2010

Processo N.:

Nome: (13480/1) VILMA ANDRETO BOGAS HERNANDES
Cargo/Função: (3441) PROFESSOR EDUC. BASICA
Un. Adm: (015229) EEPG - MARECHAL RONDON
A Partir de: 09/11/2009 Até 23/12/2009
PUBLICADA, REGISTRADA, CUMPRE-SE.
Cuiabá-MT, 19 de Novembro de 2009.
Ságuas Moraes Sousa
Secretário de Estado de Educação

BOLETIM DE PESSOAL/SEDUC/01127/2009 DE: 19/11/2009

O Secretário de Estado de Educação no uso de suas atribuições que lhes são conferidas por lei,
Resolve: DEFERIR
Evento: LICENÇA PARA TRATAMENTO DE SAUDE EM PESSOA DA FAMILIA

Processo N.:

Nome: (99262/1) IOLANDA TÔMAZ DE PAULA
Cargo/Função: (4740) APOIO ADM EDUC PROFISSIONALIZADO-30
Un. Adm: (040452) EEPG - "GOV. JULIO STRUBING MULLER"
A Partir de: 03/11/2009 Até 17/11/2009

Processo N.:

Nome: (14963/1) RUTH GOMES PESSOA
Cargo/Função: (3441) PROFESSOR EDUC. BASICA
Un. Adm: (012025) CHP PROF. CELIA RODRIGUES DUQUE
A Partir de: 09/11/2009 Até 08/12/2009
PUBLICADA, REGISTRADA, CUMPRE-SE.
Cuiabá-MT, 19 de Novembro de 2009.
Ságuas Moraes Sousa
Secretário de Estado de Educação

BOLETIM DE PESSOAL/SEDUC/01128/2009 DE: 19/11/2009

O Secretário de Estado de Educação no uso de suas atribuições que lhes são conferidas por lei,
Resolve: DEFERIR
Evento: LICENÇA PREMIO - GOZO

Processo N.: 1000000521774

Nome: (13468/1) ANTONIO VIEIRA DA SILVA
Cargo/Função: (3441) PROFESSOR EDUC. BASICA
Quinquênio de Referência: 14/01/2003 Ate 13/01/2008
A Partir de: 24/11/2009 Ate 23/12/2009

Processo N.: 1000000517646

Nome: (3635/1) CREUSA PIMENTA DA SILVA
Cargo/Função: (4731) TEC ADM EDUC PROFISSIONALIZADO-30
Quinquênio de Referência: 22/09/1979 Ate 21/09/1984
A Partir de: 30/11/2009 Ate 27/02/2010

Processo N.: 1000000521695

Nome: (16267/1) ROSILMA BENEDITA TIBALDI
Cargo/Função: (4731) TEC ADM EDUC PROFISSIONALIZADO-30
Quinquênio de Referência: 01/08/1993 Ate 31/07/1998
A Partir de: 16/11/2009 Ate 15/12/2009

Processo N.: 1000000520974

Nome: (37895/1) VANIA MARLUCE SILVA DOS REIS
Cargo/Função: (3441) PROFESSOR EDUC. BASICA
Quinquênio de Referência: 01/03/2003 Ate 29/02/2008
A Partir de: 26/08/2009 Ate 23/11/2009

Processo N.: 1000000517567

Nome: (79400/2) VILMA DE SOUZA RONDON DA ROSA
Cargo/Função: (4731) TEC ADM EDUC PROFISSIONALIZADO-30
Quinquênio de Referência: 07/02/2000 Ate 06/02/2005
A Partir de: 09/10/2009 Ate 06/01/2010
PUBLICADA, REGISTRADA, CUMPRÁ-SE.
Cuiabá-MT, 19 de Novembro de 2009.
Ságuas Moraes Sousa
Secretário de Estado de Educação

BOLETIM DE PESSOAL/SEDUC/01129/2009

DE: 19/11/2009

O Secretário de Estado de Educação no uso de suas atribuições que lhes são conferidas por lei,

Resolve: TORNAR SEM EFEITO

Evento: LICENÇA PREMIO - GOZO

Processo N.: 1000000487399

Nome: (33170/1) LUIZ CARLOS NORONHA
Cargo/Função: (3441) PROFESSOR EDUC. BASICA
Quinquênio de Referência: 22/02/2003 Ate 21/02/2008
A Partir de: 21/09/2009 Ate 19/12/2009
PUBLICADA, REGISTRADA, CUMPRÁ-SE.
Cuiabá-MT, 19 de Novembro de 2009.
Ságuas Moraes Sousa
Secretário de Estado de Educação

SETECS

SECRETARIA DE ESTADO DE TRABALHO EMPREGO CIDADANIA E ASSISTÊNCIA SOCIAL

BOLETIM DE PESSOAL/SETECS/00228/2009

DE: 19/11/2009

O Sec Est Trab, Emp, Cid e Assist Social no uso de suas atribuições que lhes são conferidas por lei,

Resolve: DEFERIR

Evento: LICENÇA PREMIO - GOZO

Processo N.: 813078/09

Nome: (82389/1) BERENICE MARTINS AKERLEY
Cargo/Função: (6076) AUXILIAR DESENV. ECON. SOCIAL
Quinquênio de Referência: 27/09/2000 Ate 26/09/2005
A Partir de: 07/12/2009 Ate 04/02/2010

Processo N.: 796487/09

Nome: (37619/1) DOROTY LALLO
Cargo/Função: (6050) AGENTE DESENV. ECON. SOCIAL
Quinquênio de Referência: 25/08/2001 Ate 24/08/2006
A Partir de: 14/12/2009 Ate 12/01/2010

Processo N.: 791392/09

Nome: (13068/9) ELENICE MARIA DA SILVA CASTRO
Cargo/Função: (6025) TECNICO DESENV. ECON. SOCIAL
Quinquênio de Referência: 21/01/2004 Ate 20/01/2009
A Partir de: 09/11/2009 Ate 06/02/2010

Processo N.: 816954/09

Nome: (13332/1) ENEIDE MARIA CRUZ MODESTO DA COSTA
Cargo/Função: (6025) TECNICO DESENV. ECON. SOCIAL
Quinquênio de Referência: 22/03/1997 Ate 21/03/2002
A Partir de: 21/12/2009 Ate 18/02/2010

Processo N.: 819514/09

Nome: (74007/1) JAIR CUIABANO KUNZE
Cargo/Função: (6050) AGENTE DESENV. ECON. SOCIAL
Quinquênio de Referência: 26/01/2001 Ate 25/01/2006
A Partir de: 04/11/2009 Ate 03/12/2009

Processo N.:

Nome: (186/1) MARLENE MELANIA DE MORAES
Cargo/Função: (6025) TECNICO DESENV. ECON. SOCIAL
Quinquênio de Referência: 16/11/2001 Ate 15/11/2006
A Partir de: 14/01/2010 Ate 02/02/2010
PUBLICADA, REGISTRADA, CUMPRÁ-SE.
Cuiabá-MT, 19 de Novembro de 2009.
Terezinha de Souza Maggi
Sec Est Trab, Emp, Cid e Assist Social

BOLETIM DE PESSOAL/SETECS/00227/2009

DE: 19/11/2009

O Sec Est Trab, Emp, Cid e Assist Social no uso de suas atribuições que lhes são conferidas por lei,

Resolve: DEFERIR

Evento: LICENÇA PARA TRATAMENTO DE SAUDE

Processo N.:

Nome: (14187/1) BENEDITA ARLETE VENTURA
Cargo/Função: (6025) TECNICO DESENV. ECON. SOCIAL
Un. Adm: (140520) GER.DE PROTECAO ESPECIAL II
A Partir de: 16/11/2009 Até 30/11/2009
PUBLICADA, REGISTRADA, CUMPRÁ-SE.
Cuiabá-MT, 19 de Novembro de 2009.
Terezinha de Souza Maggi
Sec Est Trab, Emp, Cid e Assist Social

SECITEC

SECRETARIA DE ESTADO DE CIÊNCIAS E TECNOLOGIA

PORTARIA/SECITEC/00022/2009

DE: 19/11/2009

O Secretário de Estado de Ciencia e Tecnologia no uso de suas atribuições que lhes são conferidas por lei,

Resolve: DEFERIR

Evento: LICENÇA PARA TRATAMENTO DE INTERESSE PARTICULAR

Processo N.: 708493/2009

Nome: (89679/2) HELLIA PATRICIA ALVES XAVIER
Cargo/Função: 9385 - PROFESSOR CEPROTEC
Un. Adm: (118885) UNID.ESPEC.CONTROLE MOVIMENTACAO PESSOAL
A Partir de: 22/10/2009 Ate 21/10/2011
PUBLICADA, REGISTRADA, CUMPRÁ-SE.
Cuiabá-MT, 19 de Novembro de 2009.
Francisco Tarquinio Daltró
Secretário de Estado de Ciencia e Tecnologia

PORTARIA/SECITEC/00023/2009

DE: 19/11/2009

O Secretário de Estado de Ciencia e Tecnologia no uso de suas atribuições que lhes são conferidas por lei,

Resolve: DESISTÊNCIA

Evento: LICENÇA PARA TRATAMENTO DE INTERESSE PARTICULAR

Processo N.: 833501/2009

Nome: (117466/1) ENEIDA ALINE ANDRÉ CARNEIRO
Cargo/Função: 9423 - TECNICO ADMINIST.-CEPROTEC 40H
Un. Adm: (118885) UNID.ESPEC.CONTROLE MOVIMENTACAO PESSOAL
A Partir de: 01/12/2009
PUBLICADA, REGISTRADA, CUMPRÁ-SE.
Cuiabá-MT, 19 de Novembro de 2009.
Francisco Tarquinio Daltró
Secretário de Estado de Ciencia e Tecnologia

O Secretário de Estado de Ciencia e Tecnologia no uso de suas atribuições que lhes são conferidas por lei,

Resolve: DISTRATAR

Objeto: CONTRATAÇÃO TEMPORARIA POR MOTIVO DE URGÊNCIA

CONTRATO/SECITEC/00092/2009

DE: 19/11/2009

Processo N°: 778217/2009

Contratado: (207842/1) MILENE MARIA MOTTA

CPF: 876.948.591-72

Cargo/Função: (9385) PROFESSOR CEPROTEC

Un. Adm: (145653) DIR.DE UNID.DE ENSINO TANGARA DA SERRA

Em: 19/11/2009

CONTRATO/SECITEC/00093/2009

DE: 19/11/2009

Processo N°: 738235/2009

Contratado: (207986/1) JOAO EDUARDO SA COSTA MOREIRA BRITO

CPF: 000.421.591-56

Cargo/Função: (9385) PROFESSOR CEPROTEC

Un. Adm: (145505) DIR.DA UNIDADE DE ENSINO DE DIAMANTINO

Em: 28/10/2009

CONTRATO/SECITEC/00094/2009

DE: 19/11/2009

Processo N°: 821209/2009

Contratado: (95908/3) ROSALVO STACHIW

CPF: 794.358.661-15

Cargo/Função: (9385) PROFESSOR CEPROTEC

Un. Adm: (145653) DIR.DE UNID.DE ENSINO TANGARA DA SERRA

Em: 16/10/2009

PUBLICADA, REGISTRADA, CUMPRÁ-SE.

Cuiabá-MT, 19 de Novembro de 2009.

Francisco Tarquinio Daltró

Secretário de Estado de Ciencia e Tecnologia

BOLETIM DE PESSOAL/SECITEC/00059/2009

DE: 19/11/2009

O Secretário de Estado de Ciencia e Tecnologia no uso de suas atribuições que lhes são conferidas por lei,

Resolve: REMOVER

Evento: REMOCAO

Processo N.: 708493/2009

Nome: (89679/2) HELLIA PATRICIA ALVES XAVIER

Cargo/Função: (9385) PROFESSOR CEPROTEC

Para Un. Adm: (118885) UNID.ESPEC.CONTROLE MOVIMENTACAO PESSOAL

A Partir de: 22/10/2009

PUBLICADA, REGISTRADA, CUMPRÁ-SE.

Cuiabá-MT, 19 de Novembro de 2009.

Francisco Tarquinio Daltró

Secretário de Estado de Ciencia e Tecnologia

SES

SECRETARIA DE ESTADO DE SAÚDE

BOLETIM DE PESSOAL/SES/00811/2009 DE: 19/11/2009

O Secretário de Estado de Saúde no uso de suas atribuições que lhes são conferidas por lei,

Resolve: CESSAR OS EFEITOS

Evento: Indenização de Atividade Insalubre / SUS

Processo N.:

Nome: (206951/1) ALEX DE ALMEIDA DE PAULA
Cargo/Função: (4944) TECNICO DO SUS
Un. Adm: (020540) HOSPITAL REGIONAL DE COLIDER
A Partir de: 13/09/2009

Processo N.:

Nome: (206800/1) ANGELA MARIA SILVA VIEIRA
Cargo/Função: (4944) TECNICO DO SUS
Un. Adm: (020540) HOSPITAL REGIONAL DE COLIDER
A Partir de: 14/09/2009

Processo N.:

Nome: (206801/1) CRISTIANE ROSA CARBO BONFIM
Cargo/Função: (4944) TECNICO DO SUS
Un. Adm: (020540) HOSPITAL REGIONAL DE COLIDER
A Partir de: 13/09/2009

Processo N.:

Nome: (206838/1) DANILO RENOEL DOS SANTOS
Cargo/Função: (4944) TECNICO DO SUS
Un. Adm: (020540) HOSPITAL REGIONAL DE COLIDER
A Partir de: 13/09/2009

Processo N.:

Nome: (206840/1) MARIA JOSÉ DA SILVA
Cargo/Função: (4944) TECNICO DO SUS
Un. Adm: (020540) HOSPITAL REGIONAL DE COLIDER
A Partir de: 14/09/2009

Processo N.:

Nome: (203073/2) RAFAELE CRISTINA LEITE
Cargo/Função: (4944) TECNICO DO SUS
Un. Adm: (020540) HOSPITAL REGIONAL DE COLIDER
A Partir de: 14/09/2009

Processo N.:

Nome: (206958/1) REJAINÉ RODRIGUES MELO
Cargo/Função: (4944) TECNICO DO SUS
Un. Adm: (020540) HOSPITAL REGIONAL DE COLIDER
A Partir de: 13/09/2009

Processo N.:

Nome: (206896/1) RODRIGO PEREIRA DA SILVA
Cargo/Função: (4944) TECNICO DO SUS
Un. Adm: (020540) HOSPITAL REGIONAL DE COLIDER
A Partir de: 13/09/2009

Processo N.:

Nome: (206843/1) ROGÉRIO NEGRÃO BENTO DE OLIVEIRA
Cargo/Função: (4944) TECNICO DO SUS
Un. Adm: (020540) HOSPITAL REGIONAL DE COLIDER
A Partir de: 13/09/2009

Processo N.:

Nome: (206844/1) SEBASTIANA ADRIANA DO NASCIMENTO BARBOSA
Cargo/Função: (4944) TECNICO DO SUS
Un. Adm: (020540) HOSPITAL REGIONAL DE COLIDER
A Partir de: 13/09/2009
PUBLICADA, REGISTRADA, CUMPRÁ-SE.
Cuiabá-MT, 19 de Novembro de 2009.
Augustinho Moro
Secretário de Estado de Saúde

BOLETIM DE PESSOAL/SES/00810/2009 DE: 19/11/2009

O Secretário de Estado de Saúde no uso de suas atribuições que lhes são conferidas por lei,

Resolve: DEFERIR

Evento: LICENÇA PREMIO - GOZO

Processo N.: 251050/2009

Nome: (15240/2) NICE RAMIRA DE DEUS SIQUEIRA
Cargo/Função: (4910) PROFISSIONAL NIV. SUPERIOR DO SUS
Quinquênio de Referência: 17/02/1998 Ate 16/02/2003
A Partir de: 03/08/2009 Ate 01/09/2009
PUBLICADA, REGISTRADA, CUMPRÁ-SE.
Cuiabá-MT, 19 de Novembro de 2009.
Augustinho Moro
Secretário de Estado de Saúde

BOLETIM DE PESSOAL/SES/00809/2009 DE: 19/11/2009

O Secretário de Estado de Saúde no uso de suas atribuições que lhes são conferidas por lei,

Resolve: DEFERIR

Evento: LICENÇA A GESTANTE

Processo N.:

Nome: (111776/1) ADRIANA DOS SANTOS RODRIGUES VENTURA
Cargo/Função: (4960) ASSISTENTE DO SUS
Un. Adm: (136808) DIR.GER.DO CEN.EST.DE REF.DE MÉDIA E ALTA COMPLE
A Partir de: 12/11/2009 Até 10/05/2010
PUBLICADA, REGISTRADA, CUMPRÁ-SE.
Cuiabá-MT, 19 de Novembro de 2009.
Augustinho Moro
Secretário de Estado de Saúde

BOLETIM DE PESSOAL/SES/00808/2009

DE: 19/11/2009

O Secretário de Estado de Saúde no uso de suas atribuições que lhes são conferidas por lei,

Resolve: DEFERIR

Evento: LICENÇA PARA TRATAMENTO DE SAUDE

Processo N.:

Nome: (5948/1) BRIGIDA ROSA DE MORAES E SILVA
Cargo/Função: (4910) PROFISSIONAL NIV. SUPERIOR DO SUS
Un. Adm: (136743) GER. DE DIAGNÓSTICO LABORATORIAL
A Partir de: 07/11/2009 Até 06/12/2009

Processo N.:

Nome: (80751/2) GEYSA KATIE DE AZEVEDO COSTA LIMA
Cargo/Função: (4960) ASSISTENTE DO SUS
Un. Adm: (137251) COORD.DE ADMINISTRACAO ESCOLAR
A Partir de: 10/11/2009 Até 24/11/2009

Processo N.:

Nome: (95461/1) JOSE LUIS SOUZA GUIMARAES
Cargo/Função: (4944) TECNICO DO SUS
Un. Adm: (137421) DIR. TÉCNICA HOSP REG. DE RONDONÓPOLIS
A Partir de: 13/11/2009 Até 17/11/2009

Processo N.:

Nome: (22250/2) MARIA LUCIA LOVATO
Cargo/Função: (4910) PROFISSIONAL NIV. SUPERIOR DO SUS
Un. Adm: (136980) GER.DE ASSISTÊNCIA TERAPÊUTICA DO CRIDAC DO SUS
A Partir de: 04/11/2009 Até 10/11/2009

Processo N.:

Nome: (32458/1) MARLENE LOPES PLASTER
Cargo/Função: (4910) PROFISSIONAL NIV. SUPERIOR DO SUS
Un. Adm: (150983) GER.VIGILÂNCIA EM DOENÇAS E AGRAVOS ENDÊMICOS
A Partir de: 03/11/2009 Até 02/12/2009

Processo N.:

Nome: (94416/1) ODITHE LUCATELLI CURVO
Cargo/Função: (4944) TECNICO DO SUS
Un. Adm: (060488) HOSPITAL REGIONAL DE CACERES
A Partir de: 08/11/2009 Até 17/11/2009

Processo N.:

Nome: (115736/1) RANGEL COSTA PEREIRA SANTOS
Cargo/Função: (4960) ASSISTENTE DO SUS
Un. Adm: (131610) SUPERINT. DE GESTÃO DE PESSOAS
A Partir de: 13/11/2009 Até 10/02/2010
PUBLICADA, REGISTRADA, CUMPRÁ-SE.
Cuiabá-MT, 19 de Novembro de 2009.
Augustinho Moro
Secretário de Estado de Saúde

BOLETIM DE PESSOAL/SES/00807/2009

DE: 19/11/2009

O Secretário de Estado de Saúde no uso de suas atribuições que lhes são conferidas por lei,

Resolve: REMOVER

Evento: REMOCAO

Processo N.: 747992/2009

Nome: (111657/1) FRANCISNEY DA SILVA BARROS
Cargo/Função: (4910) PROFISSIONAL NIV. SUPERIOR DO SUS
Para Un. Adm: (131571) GER. DE INFRA-ESTRUT. DE TECN. DA

INFORMAÇÃO

A Partir de: 06/10/2009

Processo N.: 834490/2009

Nome: (93199/2) LENI MASSAKO KIDA
Cargo/Função: (5347) TECNICO DA AREA INSTRUMENTAL
Para Un. Adm: (131466) COORD. DE ORÇAMENTO E CONVÊNIOS
A Partir de: 11/11/2009

Processo N.: 797786/2009

Nome: (96182/1) ROSELI SEROR CUIABANO
Cargo/Função: (4910) PROFISSIONAL NIV. SUPERIOR DO SUS
Para Un. Adm: (151386) GER. DE CAPTAÇÃO DE ÓRGÃOS
A Partir de: 05/11/2009
PUBLICADA, REGISTRADA, CUMPRÁ-SE.
Cuiabá-MT, 19 de Novembro de 2009.
Augustinho Moro
Secretário de Estado de Saúde

PORTARIA/SES/00271/2009

DE: 19/11/2009

O Secretário de Estado de Saúde no uso de suas atribuições que lhes são conferidas por lei,

Resolve: CESSAR OS EFEITOS

Evento: Regime de Plantão SUS

Processo N.: 825838/2009

Nome: (104916/1) JETH LINS DE SOUZA
Cargo/Função: (4960) ASSISTENTE DO SUS
Un. Adm: (136050) COORD.DE TRANSPLANTE
A Partir de: 23/10/2009

Processo N.: 837868/2009

Nome: (203073/2) RAFAELE CRISTINA LEITE
Cargo/Função: (4944) TECNICO DO SUS
Un. Adm: (020540) HOSPITAL REGIONAL DE COLIDER
A Partir de: 14/09/2009

Processo N.: 825838/2009

Nome: (97115/2) VERA LUCIA SILVA DE SENA
Cargo/Função: (4910) PROFISSIONAL NIV. SUPERIOR DO SUS
Un. Adm: (136050) COORD.DE TRANSPLANTE
A Partir de: 01/11/2009
PUBLICADA, REGISTRADA, CUMPRÁ-SE.
Cuiabá-MT, 19 de Novembro de 2009.
Augustinho Moro
Secretário de Estado de Saúde

PORTARIA/SES/00272/2009

DE: 19/11/2009

O Secretário de Estado de Saúde no uso de suas atribuições que lhes são conferidas por lei,

Resolve: CONCEDER

Evento: Regime de Plantão SUS

Processo N.: 443200/2009

Nome: (140099/2) DIOGO VIANNA DE ARRUDA

Cargo/Função: (4910) PROFISSIONAL NIV. SUPERIOR DO SUS

Un. Adm: (060488) HOSPITAL REGIONAL DE CACERES

A Partir de: 01/04/2009 Até 30/11/2009

PUBLICADA, REGISTRADA, CUMPRÁ-SE.

Cuiabá-MT, 19 de Novembro de 2009.

Augustinho Moro

Secretário de Estado de Saúde

SEDER**SECRETARIA DE ESTADO DE DESENVOLVIMENTO RURAL**

PORTARIA/SEDER/00017/2009

DE: 19/11/2009

O Secretário de Estado de Desenvolvimento Rural no uso de suas atribuições que lhes são conferidas por lei,

Resolve: DESIGNAR

Evento: DESIGNAÇÃO EM SUBSTITUIÇÃO CARGO EM COMISSÃO/FUNÇÃO

Processo N.: ci 120/2009

Nome: (79694/1) LAIZE APARECIDA DE SOUZA

A Partir de: 23/11/2009 Até 22/12/2009

Cargo/Função: (11525) DGA-8

Substituído: (141929) FABIO WENNER SERVIO RONDON

Un. Adm: (140694) GER.DE MERCADOS AGROPECUARIOS III

PUBLICADA, REGISTRADA, CUMPRÁ-SE.

Cuiabá-MT, 19 de Novembro de 2009.

Neldo Egon Weirich

Secretário de Estado de Desenvolvimento Rural

SEDTUR**SECRETARIA DE ESTADO DE DESENVOLVIMENTO DO TURISMO**

BOLETIM DE PESSOAL/SEDT/00017/2009

DE: 19/11/2009

O Secretário de Estado de Desenvolvimento do Turismo no uso de suas atribuições que lhes são conferidas por lei,

Resolve: DEFERIR

Evento: LICENCA PARA TRATAMENTO DE SAUDE

Processo N.:

Nome: (61339/1) TEREZINHA DOS SANTOS ROSA E SILVA

Cargo/Função: (6050) AGENTE DESENV. ECON. SOCIAL

Un. Adm: (141801) GER.TÉCNICA

A Partir de: 03/11/2009 Até 17/12/2009

PUBLICADA, REGISTRADA, CUMPRÁ-SE.

Cuiabá-MT, 19 de Novembro de 2009.

Vanice Marques

Secretário de Estado de Desenvolvimento do Turismo

ADMINISTRAÇÃO INDIRETA**UNEMAT****UNIVERSIDADE DO ESTADO DE MATO GROSSO**

BOLETIM DE PESSOAL/UNEMAT/00195/2009

DE: 19/11/2009

O Reitor-Presidente da FUNEMT no uso de suas atribuições que lhes são conferidas por lei,

Resolve: DEFERIR

Evento: LICENCA PARA TRATAMENTO DE SAUDE

Processo N.:

Nome: (38176/7) MARIA APARECIDA FERREIRA MENDES

Cargo/Função: (11905) AGENTE UNIVERSITARIO LC 321

Un. Adm: (054739) PRO-REITORIA DE ADMINISTRACAO FINANCEIRA

A Partir de: 10/11/2009 Até 24/11/2009

PUBLICADA, REGISTRADA, CUMPRÁ-SE.

Cuiabá-MT, 19 de Novembro de 2009.

Taisir Mahmudo Karim

Reitor-Presidente da FUNEMT

MT SAÚDE**INSTITUTO MATO GROSSO SAÚDE**

PORTARIA/MT SAUDE/00001/2009

DE: 19/11/2009

O Presidente MT SAUDE no uso de suas atribuições que lhes são conferidas por lei,

Resolve: DESIGNAR

Evento: Designação de Fução/Função de Confiança

Processo N.: portaria interna 011/09.

Nome: (83226/1) MARIO MARCIO DE ARRUDA

Cargo/Função: (11665) FUNÇÃO DGA 10 LC/266 SERVIDOR

Un. Adm: (140821) UNIDADE DE ASSESSORIA

A Partir de: 01/12/2009

PUBLICADA, REGISTRADA, CUMPRÁ-SE.

Cuiabá-MT, 19 de Novembro de 2009.

Augusto Carlos Patti do Amaral

Presidente MT SAUDE

PORTARIA/MT SAUDE/00002/2009

DE: 19/11/2009

O Presidente MT SAUDE no uso de suas atribuições que lhes são conferidas por lei,

Resolve: DISPENSAR

Evento: Designação de Fução/Função de Confiança

Processo N.: portaria interna 011/09.

Nome: (79732/1) ZULMA BENEDITA DA SILVA

Cargo/Função: (11649) DGA-10 SERVIDOR

Un. Adm: (079561) COORDENADORIA FINANCEIRA

A Partir de: 30/11/2009

PUBLICADA, REGISTRADA, CUMPRÁ-SE.

Cuiabá-MT, 19 de Novembro de 2009.

Augusto Carlos Patti do Amaral

Presidente MT SAUDE

INDEA**INSTITUTO DE DEFESA AGROPECUÁRIA**

BOLETIM DE PESSOAL/INDEA/00146/2009

DE: 19/11/2009

O Presidente do INDEA no uso de suas atribuições que lhes são conferidas por lei,

Resolve: DEFERIR

Evento: LICENCA PARA TRATAMENTO DE SAUDE

Processo N.:

Nome: (43460/3) MIGUELINA ROSA DO ESPIRITO SANTO CERQUEIRA

Cargo/Função: (3874) AGENTE FISCAL EST DEF AGRO FLOR I L9070

Un. Adm: (054887) ASSESSORIA JURIDICA

A Partir de: 16/11/2009 Até 13/02/2010

PUBLICADA, REGISTRADA, CUMPRÁ-SE.

Cuiabá-MT, 19 de Novembro de 2009.

Decio Coutinho

Presidente do INDEA

DETRAN**DEPARTAMENTO ESTADUAL DE TRÂNSITO**

BOLETIM DE PESSOAL/DETRAN/00154/2009

DE: 19/11/2009

O Presidente do Departamento Estadual de Trânsito no uso de suas atribuições que lhes são conferidas por lei,

Resolve: REMOVER

Evento: REMOCAO

Processo N.: 903/09

Nome: (127104/1) MACIEL DE OLIVEIRA

Cargo/Função: (5428) AGENTE DO SERVICO DE TRANSITO

Para Un. Adm: (103195) GER. DE EXAMES TEOR. E PRÁT.

A Partir de: 11/11/2009

PUBLICADA, REGISTRADA, CUMPRÁ-SE.

Cuiabá-MT, 19 de Novembro de 2009.

Teodoro Moreira Lopes

Presidente do Departamento Estadual de Trânsito

PORTARIA/DETRAN/00127/2009

DE: 19/11/2009

O Presidente do Departamento Estadual de Trânsito no uso de suas atribuições que lhes são conferidas por lei,

Resolve: DESIGNAR

Evento: DESIGNAÇÃO EM SUBSTITUIÇÃO CARGO EM COMISSÃO/FUNÇÃO

Processo N.: 541/2009

Nome: (124842/2) CARLOS AUGUSTO OLIVEIRA AMORIM

A Partir de: 21/12/2009 Até 19/01/2010

Cargo/Função: (11509) DGA-6

Substituído: (136657) JOSE RUBENS PIOVEZAN

Un. Adm: (103870) 42₂ COMODORO

Processo N.: 821877/09

Nome: (127495/1) MARIZETE PEREIRA DE SOUZA

A Partir de: 30/11/2009 Até 29/12/2009

Cargo/Função: (11622) DGA-8 SERVIDOR

Substituído: (4840) MARIA IRACY DE FIGUEREDO

Un. Adm: (103055) GER. DO NÚCLEO DE ATEND. - AG. RONDONOPOLIS
 PUBLICADA, REGISTRADA, CUMpra-SE.
 Cuiabá-MT, 19 de Novembro de 2009.
 Teodoro Moreira Lopes
 Presidente do Departamento Estadual de Trânsito

BOLETIM DE PESSOAL/DETRAN/00155/2009

DE: 19/11/2009

O Presidente do Departamento Estadual de Trânsito no uso de suas atribuições que lhes são conferidas por lei,
Resolve: DEFERIR

Evento: LICENCA PREMIO - GOZO

Processo N.: 828811/09

Nome: (81513/1) SIDINEY PEREIRA DA ROSA

Cargo/Função: (5444) AUXILIAR DO SERVICO DE TRANSITO

Quinquênio de Referência: 01/09/1996 Ate 31/08/2001

A Partir de: 02/01/2010 Ate 31/01/2010

PUBLICADA, REGISTRADA, CUMpra-SE.

Cuiabá-MT, 19 de Novembro de 2009.

Teodoro Moreira Lopes

Presidente do Departamento Estadual de Trânsito

LICITAÇÃO

SECRETARIAS

SAD

ADMINISTRAÇÃO

ESTADO DE MATO GROSSO
 SECRETARIA DE ESTADO DE ADMINISTRAÇÃO

Resultado de Licitação.

O Pregoeiro Oficial da Secretaria de Estado de Administração, nomeado pela Portaria nº. 043/2009/GAB/SAD, de 28 de setembro de 2009, publicada no Diário Oficial de 09 de outubro de 2009, vem a público divulgar o resultado da Sessão de Licitação na Modalidade **Pregão Eletrônico 117/2009/SAD**, processo administrativo n.º **636116/2009/SAD**, qual tem por objeto Registro de preços para futura e eventual contratação de empresa especializada na prestação de serviços de manutenção corretiva e preventiva de veículos, com fornecimento de peças genuínas ou originais de primeira linha, para atender os Órgãos/Entidades do Poder Executivo Estadual – Pólo de Vila Rica.

LOTE ÚNICO				
ITEM	EMPRESA CLASSIFICADA	UNIDADE UNIDADE	QTDE	V. UNIT. OFERTADO
1	DESERTO	-	-	-

Cuiabá, 19 de Novembro de 2009.

Mário Balbino Lemes Júnior
 Pregoeiro Oficial

SEFAZ

FAZENDA

1º ADENDO AO EDITAL DE PREGÃO PRESENCIAL Nº 045/2009/SEJUF-SEFAZ/PGE

A SECRETARIA ADJUNTA EXECUTIVA DO NÚCLEO JURÍDICO FAZENDÁRIO, por meio da Pregoeira nomeada pela Portaria Conjunta nº 002/SEJUF/SEFAZ/PGE/09, de 19 de agosto 2009, publicada no D.O. do dia 24 de agosto de 2009, torna público a todos os interessados que no Pregão nº 045/2009/SEJUF – SEFAZ/PGE, cujo objeto é CONTRATAÇÃO DE EMPRESA ESPECIALIZADA NO FORNECIMENTO, TREINAMENTO, INSTALAÇÃO E MANUTENÇÃO POR 12 MESES DE UM NOBREAK – SISTEMA ININTERRUPTO DE ENERGIA (UPS) PARA UTILIZAÇÃO DO COMPLEXO V DA SEFAZ-MT”, conforme condições, especificações e quantidades constantes no Anexo I do edital, houve a inclusão deste 1º Adendo.

1) No item 3. DOS MATERIAIS E SUAS QUANTIDADES:”constante no Anexo I e

ONDE SE LÊ:

ITEM	PRODUTO	UNIDADE	QUANT
01	UPS PowerWare 9390 60kVA/54kW – TE 220/127V (3F+N+T) TS: 220/127V (3F+N+T) singelo – Microprocessado, on-line, dupla conversão, fator de potência de saída de 0,9 com display digital retro-iluminado, UPS compacto e de fácil operação – Expansível até 80 KVA. Com banco de baterias	Unid.	01

LEIA-SE:

ITEM	PRODUTO	UNIDADE	QUANT
01	UPS 60kVA/54kW – TE 220/127V (3F+N+T) TS: 220/127V (3F+N+T) singelo – Microprocessado, on-line, dupla conversão, fator de potência de saída de 0,9 com display digital retro-iluminado, Expansível até 80 KVA. Com banco de baterias	Unid.	01

2) No item 5 . DOS MATERIAIS E SUAS QUANTIDADES:”constante no Anexo II

ONDE SE LÊ:

ITEM	PRODUTO	UNIDADE	MARCA/MODELO	QUANT	VALOR UNIT.	VALOR TOTAL
01	UPS PowerWare 9390 60kVA/54kW – TE 220/127V (3F+N+T) TS: 220/127V (3F+N+T) singelo – Microprocessado, on-line, dupla conversão, fator de potência de saída de 0,9 com display digital retro-iluminado, UPS compacto e de fácil operação – Expansível até 80 KVA. Com banco de baterias	Unid.		01		

LEIA-SE:

ITEM	PRODUTO	UNIDADE	MARCA/MODELO	QUANT	VALOR UNIT.	VALOR TOTAL
01	UPS 60kVA/54kW – TE 220/127V (3F+N+T) TS: 220/127V (3F+N+T) singelo – Microprocessado, on-line, dupla conversão, fator de potência de saída de 0,9 com display digital retro-iluminado, Expansível até 80 KVA. Com banco de baterias	Unid.		01		

Cuiabá, 19 de novembro de 2009.

Mirtes Barros Ferreira de Freitas
 Pregoeira

AVISO DE ABERTURA DE LICITAÇÃO
 PREGÃO Nº 046/2009/SEJUF – SEFAZ/PGE (FUNGEFAZ)

A SECRETARIA ADJUNTA EXECUTIVA DO NÚCLEO JURÍDICO E FAZENDÁRIO - SEJUF, por intermédio de sua Pregoeira, designada na Portaria Conjunta nº 002/SEJUF/SEFAZ/PGE/09, publicada no D.O.E. do dia 24 de agosto de 2009, torna público para conhecimento dos interessados, que realizará Licitação Pública na Modalidade Pregão Presencial.

OBJETO: CONTRATAÇÃO DE EMPRESA ESPECIALIZADA PARA FORNECIMENTO E INSTALAÇÃO DE EQUIPAMENTOS PARA REFORMULAÇÃO DO SISTEMA DE CONTROLE DE ACESSO NOS COMPLEXOS II E V DA SEDE DA SEFAZ-MT, CONFORME ESPECIFICAÇÕES CONSTANTES NO ANEXO I DO EDITAL.

REALIZAÇÃO: Dia 03 de dezembro de 2009, às 08:15 horas, na Secretaria de Estado de Administração - SAD, Superintendência de Aquisições Governamentais situada na Av. Transversal “1”, Sala “02”, Bloco “III” – Centro Político Administrativo – CPA, Cuiabá – Mato Grosso, Cep 78.050-970. O edital estará disponível a partir de 23 de novembro de 2009, na Sala da Gerência de Processos de Aquisições - GPAQ, localizada na Secretaria de Estado de Fazenda, situada na Av. Historiador Rubens de Mendonça, nº 3.415, Complexo III, Térreo, Bloco A, Cuiabá/MT e na internet nos seguintes endereços: www.sad.mt.gov.br e www.sefaz.mt.gov.br. No caso de dúvidas, os interessados poderão entrar em contato pelos telefones: (0**65) 3617-2303/2306/2308/2309, fax 3617-2036 ou pelo e-mail gpaq@sefaz.mt.gov.br.

Cuiabá-MT, 19 de novembro de 2009.

Johara de Oliveira Barbosa Muniz
 Pregoeira

Benedito Nery Guarim Strobel
 Secretário Adjunto Executivo do Núcleo Jurídico e Fazendário

PUBLIQUE-SE:

SINFRA

INFRA-ESTRUTURA

SECRETARIA DE ESTADO DE INFRA-ESTRUTURA
 AVISO DE RETIFICAÇÃO
 Pregão Presencial nº 007/2009

A Secretaria de Estado de Infra Estrutura, através do Pregoeiro, designado pela Portaria nº 077/2009 de 27/02/2009, vem a público divulgar o Resultado na Modalidade Pregão nº 007/2009, o qual tem por objeto Aquisição de Equipamentos de Áudio, Vídeo e Rede, para “Sala de Reuniões” do Gabinete do Palácio Paiaguas – CPA, Município de Cuiabá-MT, **ONDE SE LÊ:** SISTEMAS TOP COMÉRCIO E SERVIÇOS LTDA, **LEIA-SE:** SISTEMAS TOP COMÉRCIO E SERVIÇOS LTDA.

Cuiabá, 19 de novembro de 2009

Elzo Gonçalves da Silva
 Pregoeiro/SINFRA
 Vilceu Francisco Marcheti
 Secretário de Estado de Infra - Estrutura

SEJUSP

JUSTIÇA E SEGURANÇA PÚBLICA

SECRETARIA DE ESTADO DE JUSTIÇA E SEGURANÇA PÚBLICA
 SECRETARIA EXECUTIVA DO NÚCLEO SEGURANÇA
 COORDENADORIA DE AQUISIÇÕES E CONTRATOS
 GERÊNCIA DE AQUISIÇÕES

AVISO DE RESULTADO PREGÃO Nº 150/2009/SEJUSP

O FUNDO ESTADUAL DE SEGURANÇA PÚBLICA – FESP torna público para conhecimento dos interessados o resultado do **PREGÃO Nº 150/2009/SEJUSP**, Processo nº **433740/2009**, realizado no dia **16/10/2009**, cujo objeto foi contratação de empresa especializada no

fornecimento de materiais de consumo (artesanato, pintura, e gêneros alimentícios), destinados ao atendimento das ações do Projeto Rede Cidadã, sendo nomeadas vencedoras as empresas abaixo:

LOTE	EMPRESA	CNPJ	VALOR TOTAL
1	PAPELARIA E INFORMÁTICA CENTRUS LTDA.	00.539.955/0001-11	R\$ 1.460,00
2	E M FELIPO - ME	08.253.611/0001-53	R\$ 14.681,30
3	E M FELIPO - ME	08.253.611/0001-53	R\$ 2.849,90
4	MOREIRA COMÉRCIO DE PRODUTOS ALIMENTICIOS LTDA - EPP	08.436.811/0001-41	R\$ 483,60
5	PAPELARIA PANTANAL LTDA	07.298.918/0001-08	R\$ 41.121,00
6	LEONORA INDÚSTRIA E COMÉRCIO DE PAPÉIS LTDA.	03.064.692/0001-20	R\$ 4.952,00
7	E M FELIPO - ME	08.253.611/0001-53	R\$ 49.125,00
8	PAPELARIA E INFORMÁTICA CENTRUS LTDA.	00.539.955/0001-11	R\$ 7.877,00
9	FRACASSADO	-	-
10	FRACASSADO	-	-
11	UGOLINE & CIA. LTDA.	01.354.498/0001-53	R\$ 10.100,00
12	UGOLINE & CIA. LTDA.	01.354.498/0001-53	R\$ 3.785,00
13	MOREIRA COMÉRCIO DE PRODUTOS ALIMENTICIOS LTDA - EPP	08.436.811/0001-41	R\$ 12.000,00
14	UGOLINE & CIA. LTDA.	01.354.498/0001-53	R\$ 19.700,00
15	COMERCIAL LUAR LTDA - EPP	33.004.540/0001-00	R\$ 934,50
16	COMERCIAL LUAR LTDA - EPP	33.004.540/0001-00	R\$ 18.279,80
17	MOREIRA COMÉRCIO DE PRODUTOS ALIMENTICIOS LTDA - EPP	08.436.811/0001-41	R\$ 15.000,00
18	FRACASSADO	-	-
19	COMERCIAL LUAR LTDA - EPP	33.004.540/0001-00	R\$ 505,20
TOTAL DO LOTE:			R\$ 202.854,30

Adjudico o lote 02, 03, 05, 06, 07 e 19, e Homologo o processo licitatório no valor total de **R\$ 202.854,30** (duzentos e dois mil oitocentos e cinquenta e quatro reais e trinta centavos)

Cuiabá/MT, 18 de novembro de 2009.

Alexandre Bustamante dos Santos
Secretário de Justiça e Segurança Pública/SEJUSP
Em Substituição Legal

**SECRETARIA DE ESTADO DE JUSTIÇA E SEGURANÇA PÚBLICA
SECRETARIA EXECUTIVA - NÚCLEO SEGURANÇA
COORDENADORIA DE AQUISIÇÕES E CONTRATOS
GERÊNCIA DE AQUISIÇÕES**

AVISO DE RESULTADO DO PREGÃO Nº 186/2009/SEJUSP

O FUNDO ESTADUAL DE SEGURANÇA PÚBLICA - FESP torna público para conhecimento dos interessados, o resultado do **PREGÃO nº 186/2009/SEJUSP**, realizado no dia **18/11/2009**, tendo sido o mesmo declarado **DESEERTO**.

Cuiabá-MT, 18 de novembro de 2009.

DIÓGENES GOMES CURADO FILHO
Secretário de Estado de Justiça e Segurança Pública

**SECRETARIA DE ESTADO DE JUSTIÇA E SEGURANÇA PÚBLICA
SECRETARIA EXECUTIVA - NÚCLEO SEGURANÇA
COORDENADORIA DE AQUISIÇÕES E CONTRATOS
GERÊNCIA DE AQUISIÇÕES**

AVISO DE RESULTADO PREGÃO Nº 165/2009/SEJUSP

O FUNDO ESTADUAL DE SEGURANÇA PÚBLICA - FESP torna público para conhecimento dos interessados o resultado do **PREGÃO Nº 165/2009/SEJUSP**, Processo nº **534627/2009**, realizado no dia 13/11/2009, cujo objeto foi aquisição de material de consumo - Material Hospitalar, para atender Perícia Oficial de Identificação Técnica do Estado de Mato Grosso - POLITEC/MT, sendo nomeada(s) vencedora(s) a(s) empresa(s) a seguir disposta(s):

Lote	Empresa	CNPJ	Total
01	LM DISTRIBUIDORA DE PRODUTOS MÉDICOS LTDA.	56.851.199/0001-16	R\$ 30.069,50
Valor Total			R\$ 30.069,50

Lote	Empresa	CNPJ	Total
02	LM DISTRIBUIDORA DE PRODUTOS MÉDICOS LTDA.	56.851.199/0001-16	R\$ 19.080,00
Valor Total			R\$ 19.080,00

Lote	Empresa	CNPJ	Total
03	STOCK DIAGNÓSTICOS LTDA.	00.995.371/0001-50	R\$ 40.800,00
Valor Total			R\$ 40.800,00

TOTAL GERAL R\$ 89.949,50

Obs.: O lote 04 restou FRACASSADO.

ADJUDICO e HOMOLOGO os lotes 01, 02 e 03 no VALOR TOTAL de **R\$ 89.949,50** (oitenta e nove mil novecentos e quarenta e nove reais e cinquenta centavos).

Cuiabá/MT, 18 de novembro de 2009.

DIÓGENES GOMES CURADO FILHO
Secretário de Estado de Justiça e Segurança Pública

AVISO DE RESULTADO DO PREGÃO PRESENCIAL Nº 174/2009/SEJUSP

O FUNDO ESTADUAL DE SEGURANÇA PÚBLICA - FESP torna público para conhecimento dos interessados o resultado do **PREGÃO Nº 174/2009/SEJUSP**, Processo nº **612354/2009**, realizado no dia 06/11/2009, cujo objeto foi aquisição de livros para a biblioteca da ACADEPOL e para a Corregedoria Geral da Polícia Judiciária Civil, sendo nomeadas como vencedoras as empresas abaixo:

Lote nº	Empresa - CNPJ	Valor do Lote R\$
01	Distribuidora de Livros Paratti LTDA - 00.135.185/0001-41	8.707,65
02	Distribuidora de Livros Paratti LTDA - 00.135.185/0001-41	5.139,60
Valor Total do Pregão:		R\$ 13.847,25

ADJUDICO e HOMOLOGO OS LOTES NO VALOR TOTAL DE R\$ 13.847,25 (TREZE MIL, OITOCENTOS E QUARENTA E SETE REAIS E VINTE E CINCO CENTAVOS).

Cuiabá-MT, 18 de novembro de 2009.

DIÓGENES GOMES CURADO FILHO
Secretário de Estado de Justiça e Segurança Pública

**SECRETARIA DE ESTADO DE JUSTIÇA E SEGURANÇA PÚBLICA
COORDENADORIA DE AQUISIÇÃO E CONTRATOS
GERÊNCIA DE AQUISIÇÕES**

AVISO DE RESULTADO DO PREGÃO PRESENCIAL Nº 193/2009/SEJUSP

O FUNDO ESTADUAL DE SEGURANÇA PÚBLICA - FESP torna público para conhecimento dos interessados, que o **PREGÃO Nº 193/2009/SEJUSP**, cujo objeto é a Aquisição de Materiais Permanente - Equipamentos em Geral, para atender a Polícia judiciária Civil - PJC/MT, sendo nomeadas vencedoras as empresas abaixo:

EMPRESA VENCEDORA	CNPJ	LOTE	VALOR ADJUDICADO
QUALITY TECNOLOGIA E INFORMATICA LTDA EPP	03.814.669/0001-05	01	696,00
TOTAL GERAL ADJUDICADO E HOMOLOGADO			R\$ 696,00

EMPRESA VENCEDORA	CNPJ	LOTE	VALOR ADJUDICADO
QUALITY TECNOLOGIA E INFORMATICA LTDA EPP	03.814.669/0001-05	02	10.000,00
TOTAL GERAL ADJUDICADO E HOMOLOGADO			R\$ 10.000,00

ADJUDICO e HOMOLOGO OS LOTES 01 e 02 e HOMOLOGO OS LOTES 01 e 02 NO VALOR TOTAL DE R\$ 10.696,00 (DEZ MIL SEISCENTOS E NOVENTA E SEIS REAIS)

Cuiabá-MT, 18 de novembro de 2009.

DIÓGENES GOMES CURADO FILHO
Secretário de Estado de Justiça e Segurança Pública

SEJUSP/MT

AVISO DE REABERTURA DO PREGÃO PRESENCIAL Nº 170/2009

OBJETO: Aquisição de Material Permanente - Transceptor Portátil Aeronáutico e Transceptor Digital VHF/FM com fone Tático destinados atender o Centro Integrado de Operações Aéreas - CIOPAER, conforme especificações contidas no Edital nº 170/2009/SEJUSP/MT.

DATA: 04/12/2009

HORÁRIO: 08h15min (Horário local)

LOCAL DA AUDIÊNCIA PÚBLICA: Secretaria de Estado de Administração - SAD

Rua. Transversal, Bloco "C", s/nº, Centro Político Administrativo - Cuiabá/MT, CEP: 78.050-970

SALA DE PREGÕES Nº: 01

AQUISIÇÃO DO EDITAL: www.sad.mt.gov.br

INFORMAÇÕES: SEJUSP/MT - Telefone: (0xx65) 3613-8138 - Fax: (0xx65) 3613-5528

PREGOEIROS: Maria José Garcia Joaquim / Marcos Roberto Sovinski / Sandro dos Santos Caillava / Waldez Moura Tapajós

SECRETÁRIO EXECUTIVO DO NÚCLEO SEGURANÇA: Ronaldo Ibarra Papa

SEDUC

EDUCAÇÃO

**ESTADO DE MATO GROSSO
SECRETARIA DE ESTADO DE EDUCAÇÃO
COORDENADORIA DE AQUISIÇÕES E CONTRATOS
GERÊNCIA DE LICITAÇÕES**

AVISO DE ADENDO I e PRORROGAÇÃO DE ABERTURA AO EDITAL DE PREGÃO N° 060/2009 - SEDUC/MT

A Secretaria de Estado de Educação torna público para o conhecimento dos interessados que decidiu inserir o **ADENDO I** ao Edital do **PREGÃO PRESENCIAL n° 060/2009 - SEDUC**, cujo objeto trata-se da **Contratação de empresa especializada para edição e publicação do material paradidático, incluindo criação e arte gráfica, impressão, editoração com numero de INBN, de acordo com as especificações e quantidades discriminadas no Anexo I deste Edital.** e ainda **prorroga a data e o horário da Sessão de Abertura dos Envelopes para o dia 03 de dezembro de 2009, às 08:15h, Sala de Pregão n° 05 – SAD**, mantendo inalteradas as demais cláusulas do Edital. As alterações constantes no Adendo I encontram-se disponíveis no site da SAD/MT e SEDUC/MT.

Cuiabá/MT, 19 de novembro de 2009.

SÁGUAS MORAES SOUSA
Secretário de Estado de Educação

**ESTADO DE MATO GROSSO
SECRETARIA DE ESTADO DE EDUCAÇÃO
COORDENADORIA DE AQUISIÇÕES E CONTRATOS
GERÊNCIA DE LICITAÇÕES**

AVISO DE ADENDO I e PRORROGAÇÃO DE ABERTURA AO EDITAL DE PREGÃO N° 058/2009 - SEDUC/MT

A Secretaria de Estado de Educação torna público para o conhecimento dos interessados que decidiu inserir o **ADENDO I** ao Edital do **PREGÃO PRESENCIAL n° 058/2009 - SEDUC**, cujo objeto trata-se da **Contratação de Empresa especializada para fornecer equipamentos de informática e equipamentos de escritório (material permanente) para o Censo Escolar, conforme especificações contidas no Anexo I deste Edital. Convênio Federal n° 704264/2009, e ainda prorroga a data e o horário da Sessão de Abertura dos Envelopes para o dia 03 de dezembro de 2009, às 14:15h, Sala de Pregão n° 03 – SAD**, mantendo inalteradas as demais cláusulas do Edital. As alterações constantes no Adendo I encontram-se disponíveis no site da SAD/MT e SEDUC/MT.

Cuiabá/MT, 19 de novembro de 2009.

SÁGUAS MORAES SOUSA
Secretário de Estado de Educação

SES

SAÚDE

**SECRETARIA DE ESTADO DE SAÚDE DE MATO GROSSO
HOSPITAL REGIONAL DE RONDONÓPOLIS "IRMÃ ELZA GIOVANELLA"
TERMO DE HOMOLOGAÇÃO**

HOMOLOGO o Resultado do Pregão Presencial n° 012/2009/HRROO, tipo menor preço por lote, que tem por objeto a aquisição de materiais de expediente e insumos de informática, visando atender ao Hospital Regional de Rondonópolis "Irmã Elza Giovannella", conforme descrito no Anexo I do Edital declarando vencedoras do certame as empresas abaixo relacionadas, autoras das propostas de menor preço:

LOTE	Empresa Vencedora	Valor Total Adjudicado em reais (R\$)
01	CONNECTIVA INFORMÁTICA LTDA ME	2.890,00
02	A. E. DA COSTA COMÉRCIO	3.650,00
03	CAPITAL COMÉRCIO E REPRESENTAÇÃO DE MÓVEIS E INFORMÁTICA LTDA	690,00
04	A. E. DA COSTA COMÉRCIO	1.200,00
05	CAPITAL COMÉRCIO E REPRESENTAÇÃO DE MÓVEIS E INFORMÁTICA LTDA	1.945,00
06	A. E. DA COSTA COMÉRCIO	750,00
07	A. E. DA COSTA COMÉRCIO	1.750,00
08	CONNECTIVA INFORMÁTICA LTDA ME	55,00
09	CAPITAL COMÉRCIO E REPRESENTAÇÃO DE MÓVEIS E INFORMÁTICA LTDA	2.390,00
10	FRACASSADO	-

Rondonópolis-MT, 16 de novembro de 2009.

(original assinado)
ELIANE MIRANDA BEZERRA
Pregoeira

(original assinado)
ROSANA DE CÁSSIA PEREIRA ZUCATO JULIANI
Diretora Geral – Ordenadora de Despesa

**SECRETARIA DE ESTADO DE SAÚDE DE MATO GROSSO
HOSPITAL REGIONAL DE RONDONÓPOLIS "IRMÃ ELZA GIOVANELLA"**

**RESULTADO DE LICITAÇÃO NA MODALIDADE
PREGÃO PRESENCIAL N° 012/2009/HRROO**

A Srª Pregoeira Oficial do Hospital Regional de Rondonópolis "Irmã Elza Giovannella", designada pela Portaria n° 069/2008/GBSES de 29, publicada no Diário Oficial do Estado de Mato Grosso de 02 de junho de 2008, página 13, vem a público divulgar o resultado da licitação realizada na modalidade Pregão Presencial (Pregão Presencial n° 012/2009/HRROO), realizado em 10 de novembro de 2009,

o qual teve por objeto a aquisição de materiais de expediente e insumos de informática, visando atender ao Hospital Regional de Rondonópolis "Irmã Elza Giovannella".

LOTE	Empresa Vencedora	Valor Total Adjudicado em reais (R\$)
01	CONNECTIVA INFORMÁTICA LTDA ME	2.890,00
02	A. E. DA COSTA COMÉRCIO	3.650,00
03	CAPITAL COMÉRCIO E REPRESENTAÇÃO DE MÓVEIS E INFORMÁTICA LTDA	690,00
04	A. E. DA COSTA COMÉRCIO	1.200,00
05	CAPITAL COMÉRCIO E REPRESENTAÇÃO DE MÓVEIS E INFORMÁTICA LTDA	1.945,00
06	A. E. DA COSTA COMÉRCIO	750,00
07	A. E. DA COSTA COMÉRCIO	1.750,00
08	CONNECTIVA INFORMÁTICA LTDA ME	55,00
09	CAPITAL COMÉRCIO E REPRESENTAÇÃO DE MÓVEIS E INFORMÁTICA LTDA	2.390,00
10	FRACASSADO	-

Rondonópolis-MT, 16 de novembro de 2009.
(original assinado)

ELIANE MIRANDA BEZERRA

Pregoeira

(original assinado)

ROSANA DE CÁSSIA PEREIRA ZUCATO JULIANI

Diretora Geral – Ordenadora de Despesa

AVISO DE RESULTADO DE JULGAMENTO DE RECURSO ADMINISTRATIVO DO PREGÃO PRESENCIAL N.º 032/SES/2009

A SECRETARIA DE ESTADO DE SAÚDE/MT, torna público para conhecimento dos interessados referente ao Pregão Presencial n.º 032/2009 que tem por objeto **"Aquisição de etiquetas auto adesivas e ribbons para atender o MT-Hemocentro/SES/MT"**. Que foi **INDEFERIDO** o recurso interposto pela empresa **INTERLABEL Ind. De Etiquetas e Rótulos Ltda - EPP**, O Inteiro Teor do indeferimento poderá ser obtido pela Licitante, junto a Gerência de Aquisições da SES/MT e também no site: www.sad.mt.gov.br/portalaquisicoes.

Cuiabá-MT, 19 de novembro de 2009.

Benedita Luzia de Amorim Obici
Gerente de Aquisições

Viviane de Cássia Hervatim
Pregoeira

AVISO DE LICITAÇÃO

**SECRETARIA DE ESTADO DE SAÚDE DE MATO GROSSO
EDITAL N° 045 DE PREGÃO PRESENCIAL N° 045/2009/SES/MT**

OBJETO: "Aquisição de equipamentos de reabilitação para a Terceira Idade, para implementar a Unidade Descentralizada de reabilitação do município de Itaubá/MT do CRIDAC – Centro de Reabilitação Dom Aquino Correa/SES/MT".

CREDENCIAMENTO: A partir das 14:15hs do dia 03 de dezembro de 2009.
ABERTURA DAS PROPOSTAS E INICIO DA SESSÃO: dia 03 de dezembro de 2009.

AQUISIÇÃO DO EDITAL: www.sad.mt.gov.br (Secretaria de Estado de Administração), Portal de Aquisições e Comissão de Licitação da Secretaria de Estado de Saúde de Mato Grosso, Bloco 5 – Centro Político Administrativo – Cuiabá MT – CEP: 78050-970 - Telefones: (xx65) 3613-5451 e 3613-5456 (fone/fax).

LOCAL DA AUDIÊNCIA PÚBLICA DE DISPUTAS: Sala 04 na Superintendência de Aquisições Governamentais – Secretaria de Estado de Administração-SAD, situada na Av. Transversal 1, bloco C-3, Palácio Paiaçuás – Centro Político Administrativo, Cuiabá – MT.

Cuiabá-MT, 19 de Novembro de 2009.

Benedita Luzia Amorim Obici
Gerente de Aquisições

**SECRETARIA DE ESTADO DE SAÚDE DE MATO GROSSO
HOSPITAL REGIONAL DE RONDONÓPOLIS "IRMÃ ELZA GIOVANELLA"**

TERMO DE HOMOLOGAÇÃO

HOMOLOGO o Resultado do Pregão Presencial n° 010/2009/HRROO, tipo menor preço por lote, que tem por objeto a aquisição de gêneros alimentícios, material de limpeza, utensílios, material descartável e gás engarrafado, visando atender ao Hospital Regional de Rondonópolis "Irmã Elza Giovannella" e Unidade de Coleta e Transfusão, conforme descrito no Anexo I do Edital, declarando vencedoras do certame as empresas abaixo relacionadas, autoras das propostas de menor preço:

LOTE	Empresa Vencedora	Valor Total Adjudicado em reais (R\$)
01	J. SODRÉ DOS SANTOS SILVA ME	13.450,00
02	JGOLINI E CIA LTDA	5.990,00
03	METHA SUPERMERCADO LTDA	9.650,00
04	J. SODRÉ DOS SANTOS SILVA ME	9.800,00
05	S. G. COMÉRCIO DE PRODUTOS ALIMENTÍCIOS LTDA	5.450,00
06	J. SODRÉ DOS SANTOS SILVA ME	8.450,00
07	WALMIR ALVES AGUIAR	8.045,00
08	METHA SUPERMERCADO LTDA	16.000,00
09	J. SODRÉ DOS SANTOS SILVA ME	13.900,00
10	METHA SUPERMERCADO LTDA	28.000,00
11	SUPERCENTER SUPERMERCADO LTDA	5.900,00
12	SUPERCENTER SUPERMERCADO LTDA	1.653,00
13	WALMIR ALVES AGUIAR	11.990,00
14	J. SODRÉ DOS SANTOS SILVA ME	2.430,00
15	SUPERCENTER SUPERMERCADO LTDA	3.320,00

16	METHA SUPERMERCADO LTDA	8.700,00
17	UGOLINI E CIA LTDA	1.500,00
18	WALMIR ALVES AGUIAR	2.455,00
19	UGOLINI E CIA LTDA	1.710,17
20	SUPERCENTER SUPERMERCADO LTDA	34.867,00
21	WALMIR ALVES AGUIAR	4.000,00
22	S. G. COMÉRCIO DE PRODUTOS ALIMENTÍCIOS LTDA	25.750,00
23	S. G. COMÉRCIO DE PRODUTOS ALIMENTÍCIOS LTDA	96.900,00
24	FRACASSADO	-
25	SUPERCENTER SUPERMERCADO LTDA	34.050,00
26	S. G. COMÉRCIO DE PRODUTOS ALIMENTÍCIOS LTDA	16.600,00
27	JOÃO AMÉLIO MORAES EPP	48.500,00
28	WALMIR ALVES AGUIAR	12.420,00
29	JOSÉ HENRIQUE PEREIRA - ME	23.650,00
30	DAGUANO E CORREA LTDA EPP	31.800,00
31	J. SODRÉ DOS SANTOS SILVA ME	24.900,00
32	DAGUANO E CORREA LTDA EPP	7.900,00
33	METHA SUPERMERCADO LTDA	5.800,00
34	METHA SUPERMERCADO LTDA	5.350,00
35	J. SODRÉ DOS SANTOS SILVA ME	13.530,00
36	DAGUANO E CORREA LTDA EPP	4.500,00
37	SUPERCENTER SUPERMERCADO LTDA	1.400,00
38	RFL COMÉRCIO DE PRODUTOS DE HIGIENE E DESCARTÁVEIS LTDA	36.890,00
T O T A L		587.200,87

Rondonópolis-MT, 19 de novembro de 2009.

(original assinado)

ELIANE MIRANDA BEZERRA

Pregoeira

(original assinado)

ROSANA DE CÁSSIA PEREIRA ZUCATO JULIANI

Diretora Geral - Ordenadora de Despesa

SECRETARIA DE ESTADO DE SAÚDE DE MATO GROSSO
HOSPITAL REGIONAL DE RONDONÓPOLIS "IRMÃ ELZA GIOVANELLA"

TERMO DE HOMOLOGAÇÃO

A Srª Pregoeira Oficial do Hospital Regional de Rondonópolis "Irmã Elza Giovanella", designada pela Portaria nº 069/2008/GBSES de 29, publicada no Diário Oficial do Estado de Mato Grosso de 02 de junho de 2008, página 13, vem a público divulgar o resultado da licitação realizada na modalidade Pregão Presencial (Pregão Presencial nº 010/2009/HRROO), que tem por objeto a aquisição de gêneros alimentícios, material de limpeza, utensílios, material descartável e gás engarrafado, visando atender ao Hospital Regional de Rondonópolis "Irmã Elza Giovanella" e Unidade de Coleta e Transfusão.

LOTE	Empresa Vencedora	Valor Total Adjudicado em reais (R\$)
01	J. SODRÉ DOS SANTOS SILVA ME	13.450,00
02	UGOLINI E CIA LTDA	5.990,00
03	METHA SUPERMERCADO LTDA	9.650,00
04	J. SODRÉ DOS SANTOS SILVA ME	9.800,00
05	S. G. COMÉRCIO DE PRODUTOS ALIMENTÍCIOS LTDA	5.450,00
06	J. SODRÉ DOS SANTOS SILVA ME	8.450,00
07	WALMIR ALVES AGUIAR	8.045,00
08	METHA SUPERMERCADO LTDA	16.000,00
09	J. SODRÉ DOS SANTOS SILVA ME	13.900,00
10	METHA SUPERMERCADO LTDA	28.000,00
11	SUPERCENTER SUPERMERCADO LTDA	5.900,00
12	SUPERCENTER SUPERMERCADO LTDA	1.653,00
13	WALMIR ALVES AGUIAR	11.990,00
14	J. SODRÉ DOS SANTOS SILVA ME	2.430,00
15	SUPERCENTER SUPERMERCADO LTDA	3.320,00
16	METHA SUPERMERCADO LTDA	8.700,00
17	UGOLINI E CIA LTDA	1.500,00
18	WALMIR ALVES AGUIAR	2.455,00
19	UGOLINI E CIA LTDA	1.710,17
20	SUPERCENTER SUPERMERCADO LTDA	34.867,00
21	WALMIR ALVES AGUIAR	4.000,00
22	S. G. COMÉRCIO DE PRODUTOS ALIMENTÍCIOS LTDA	25.750,00
23	S. G. COMÉRCIO DE PRODUTOS ALIMENTÍCIOS LTDA	96.900,00
24	FRACASSADO	-
25	SUPERCENTER SUPERMERCADO LTDA	34.050,00
26	S. G. COMÉRCIO DE PRODUTOS ALIMENTÍCIOS LTDA	16.600,00
27	JOÃO AMÉLIO MORAES EPP	48.500,00
28	WALMIR ALVES AGUIAR	12.420,00
29	JOSÉ HENRIQUE PEREIRA - ME	23.650,00
30	DAGUANO E CORREA LTDA EPP	31.800,00
31	J. SODRÉ DOS SANTOS SILVA ME	24.900,00
32	DAGUANO E CORREA LTDA EPP	7.900,00
33	METHA SUPERMERCADO LTDA	5.800,00
34	METHA SUPERMERCADO LTDA	5.350,00
35	J. SODRÉ DOS SANTOS SILVA ME	13.530,00
36	DAGUANO E CORREA LTDA EPP	4.500,00
37	SUPERCENTER SUPERMERCADO LTDA	1.400,00
38	RFL COMÉRCIO DE PRODUTOS DE HIGIENE E DESCARTÁVEIS LTDA	36.890,00
T O T A L		587.200,87

Rondonópolis-MT, 19 de novembro de 2009.

(original assinado)

ELIANE MIRANDA BEZERRA

Pregoeira

(original assinado)

ROSANA DE CÁSSIA PEREIRA ZUCATO JULIANI

Diretora Geral - Ordenadora de Despesa

ADMINISTRAÇÃO INDIRETA**FAPEMAT****FUNDAÇÃO DE AMPARO À PESQUISA****RESULTADO DE LICITAÇÃO NA MODALIDADE PREGÃO**

O Pregoeiro Oficial da Secretaria Executiva do Núcleo Cultura, Ciência, Lazer e Turismo, nomeado pela Portaria nº 011/2009/SECITEC/SEEL/SEDTUR/SEC/FAPEMAT/FUNDED, de 18 de Setembro de 2009, Publicada no Diário Oficial de 18.09.2009, vem a público divulgar o resultado da Licitação na Modalidade Pregão, nº 004/2009/FAPEMAT, o qual tem por objeto a Ampliação de 02 Módulos do Sistema de Arquivo Deslizante, para atendimento à FUNDAÇÃO DE AMPARO A PESQUISA DO ESTADO DE MATO GROSSO - FAPEMAT.

LOTE	Empresa	Valor Adjudicado
ÚNICO	AURUS COMERCIAL E DISTRIBUIDORA LTDA	R\$ 48.000,00

Cuiabá-MT, 19 de Novembro de 2009.

JOSÉ MARIO PEREIRA LEITE

PREGOIRO

ADJUDICAÇÃO E HOMOLOGAÇÃO:

ADJUDICO E HOMOLOGO nos termos da Lei 8666/93; Lei 10.520/2002, Decreto 7217/2006 e Decreto 1805/2009

JOÃO CARLOS DE SOUZA MAIA**PRESIDENTE DA FUNDAÇÃO DE AMPARO A PESQUISA DO ESTADO DE MATO GROSSO****FAPEMAT****EMPAER****EMPRESA MATOGROSSENSE DE PESQUISA, ASSISTÊNCIA E EXTENSÃO RURAL S/A****AVISO DE LICITAÇÃO****EDITAL DE PREGÃO PRESENCIAL Nº 008B/2009/EMPAER**

CRENCIAMENTO: das 08h15m (quatorze horas e quinze minutos) às 08:45h (oito horas e quarenta e cinco minutos) do dia 02 de dezembro de 2009.

RECEBIMENTO DAS PROPOSTAS E INÍCIO DA SESSÃO:

ÀS 08h45m (quatorze horas e quarenta e cinco minutos) do dia 02 de dezembro de 2009.

OBJETO DA LICITAÇÃO NA MODALIDADE PREGÃO PRESENCIAL: AQUISIÇÃO DE VEÍCULOS

destinado a atender a EMPAER, conforme especificações no Anexo I do edital.

AQUISIÇÃO DO EDITAL:

- www.sad.mt.gov.br - (link: Portal de Aquisições);

- Telefone: (0⁶⁵) 3613-6242

LOCAL DA AUDIÊNCIA PÚBLICA DE DISPUTAS: Sala de Pregão Nº 04 da Superintendência de Aquisições Governamentais da Secretaria de Estado de Administração, situada à Av. Transversal I, Bloco III, Palácio Paiaguás, Centro Político Administrativo, Cuiabá - Mato Grosso.

Cuiabá, 19 de novembro de 2009.

Emmanuelle Silva Santos

Pregoeira

PROCURADORIA GERAL DE JUSTIÇA

ATO ADMINISTRATIVO n.º 104/2009-PGJ, de 19 de novembro de 2009

Complementa o Ato Administrativo n.º 259/2006-PGJ, que regulamenta a Perícia Médica referente aos servidores do Quadro Funcional dos Serviços Auxiliares da Procuradoria Geral de Justiça do Estado de Mato Grosso.

O PROCURADOR GERAL DE JUSTIÇA DO ESTADO

DE MATO GROSSO, no uso de suas atribuições legais e com fundamento no art. 9º, inc. V, da Lei Complementar n.º 27, de 19 de novembro de 1993,

CONSIDERANDO o disposto no Ato Administrativo n.º

259/2006-PGJ;

CONSIDERANDO a prestação de serviço firmada com a empresa Unimed Cuiabá Cooperativa de Trabalho Médico, nos termos da Compra Direta n.º 137/2009, Gedoc n.º 003119-001/2009, que tem por objeto a elaboração de laudos, perícias e/ou pareceres técnicos de saúde,

RESOLVE:

Art. 1º – Acrescentar o parágrafo terceiro ao artigo 2º do Ato Administrativo n.º 259/2006-PGJ, com a seguinte redação:

“Art. 2º - (...)”

§ 3º – Nos casos em que houver interesse da Administração, as perícias, laudos e/ou atestados deverão ser realizados ou homologados por profissionais vinculados à empresa Unimed Cuiabá Cooperativa de Trabalho Médico.”

Art. 2º – Permanecem inalterados os demais termos do Ato Administrativo n.º 259/2006-PGJ.

Art. 3º – Este Ato Administrativo entra em vigor na data de sua publicação.

Cuiabá-MT, 19 de novembro de 2009.

MARCELO FERRA DE CARVALHO

Procurador Geral de Justiça

PORTARIA n.º 223/2009-DG

A DIRETORIA GERAL DA PROCURADORIA GERAL DE

JUSTIÇA, no uso de suas atribuições legais,

RESOLVE:

Conceder à servidora **JORGINA DE FÁTIMA MARCONDES GUIDIO**, assessora especial, 10 (dez) dias de **férias regulamentares**, remanescentes do exercício de 2006/2007, com efeitos a partir de **11.01.2010**, conforme Processo n.º 008594-001/2009.

Conceder à servidora **JORGINA DE FÁTIMA MARCONDES GUIDIO**, assessora especial, 30 (trinta) dias de **férias regulamentares**, referente ao exercício de 2008/2009, sendo 10 (dez) dias **convertidos em abono pecuniário** e o gozo de 20 (vinte) dias, da seguinte forma: 10 (dez) dias a partir do dia **09.12.2009** e 10 (dez) dias a partir do dia **12.07.2010**, conforme Processo n.º 008592-001/2009.

Conceder ao servidor **VALDIR PEDRO DA SILVA SAMPAIO**, auxiliar de agente administrativo, 30 (trinta) dias de **férias regulamentares**, referente ao exercício de 2008/2009, sendo 10 (dez) dias **convertidos em abono pecuniário** e o gozo de 20 (vinte) dias, da seguinte forma: 10 (dez) dias a partir do dia **11.01.2010** e 10 (dez) dias a partir do dia **05.07.2010**, conforme Processo n.º 008585-001/2009.

Conceder à servidora **OZILANIA FRANÇA DE OLIVEIRA**, oficial de diligência, 30 (trinta) dias de **férias regulamentares**, referente ao exercício de 2008/2009, com efeitos a partir do dia **07.01.2010**, conforme Processo n.º 008595-001/2009.

Conceder à servidora **ANLIW FERNANDES DA SILVA**, oficial de diligência, 30 (trinta) dias de **férias regulamentares**, referente ao exercício de 2008/2009, sendo 10 (dez) dias **convertidos em abono pecuniário** e o gozo de 20 (vinte) dias, a partir do dia **07.01.2010**, conforme Processo n.º 008602-001/2009.

Conceder ao servidor **ANDERSON ROBERTO FOLMANN TOLAZZI**, agente administrativo, 30 (trinta) dias de **férias regulamentares**, referente ao exercício de 2008/2009, com efeitos a partir do dia **07.01.2010**, conforme Processo n.º 000003-006/2009.

Conceder à servidora **CAÚCIA SOUZA ANTUNES**, oficial de gabinete, 30 (trinta) dias de **férias regulamentares**, referente ao exercício de 2008/2009, sendo 10 (dez) dias **convertidos em abono pecuniário** e o gozo de 20 (vinte) dias, da seguinte forma: 10 (dez) dias a partir do dia **07.01.2010** e 10 (dez) dias a partir do dia **07.06.2010**, conforme Processo n.º 008545-001/2009.

Conceder à servidora **BERENICE APARECIDA MÓDOLO LOBO**, oficial de diligência, 30 (trinta) dias de **férias regulamentares**, referente ao exercício de 2008/2009, sendo 10 (dez) dias **convertidos em abono pecuniário** e o gozo de 20 (vinte) dias, da seguinte forma: 10 (dez) dias a partir do dia **07.01.2010** e 10 (dez) dias a partir do dia **13.10.2010**, conforme Processo n.º 008529-001/2009.

Conceder à servidora **ÉRICA ALVES PINTO DA FONSÊCA**, assistente ministerial, 30 (trinta) dias de **férias regulamentares**, referente ao exercício de 2009/2010, para serem gozados da seguinte forma: 15 (quinze) dias a partir do dia **07.01.2010** e 15 (quinze) dias a partir do dia **05.07.2010**, conforme Processo n.º 008574-001/2009.

Conceder ao servidor **JOÃO BATISTA VASCONCELOS DE MORAES**, técnico de informática, 30 (trinta) dias de **férias regulamentares**,

referente ao exercício de 2007/2008, sendo 10 (dez) dias **convertidos em abono pecuniário** e o gozo de 20 (vinte) dias, da seguinte forma: 10 (dez) dias a partir do dia **11.01.2010** e 10 (dez) dias a partir do dia **08.09.2010**, conforme Processo n.º 008561-001/2009.

Conceder à servidora **GISELE CRISTINA DE SOUZA**, oficial de diligência, 30 (trinta) dias de **férias regulamentares**, referente ao exercício de 2009/2010, sendo 10 (dez) dias **convertidos em abono pecuniário** e o gozo de 20 (vinte) dias, da seguinte forma: 10 (dez) dias a partir do dia **20.01.2010** e 10 (dez) dias a partir do dia **05.07.2010**, conforme Processo n.º 008603-001/2009.

Conceder à servidora **CARLA BEATRIZ SILVA FERREIRA**, agente administrativo, 30 (trinta) dias de **férias regulamentares**, referente ao exercício de 2008/2009, sendo 10 (dez) dias **convertidos em abono pecuniário** e o gozo de 20 (vinte) dias, a partir do dia **07.01.2010**, conforme Processo n.º 008593-001/2009.

Conceder à servidora **MARIA TEREZA FASSIO MARTINS PERES SOUZA**, oficial de diligência, 30 (trinta) dias de **férias regulamentares**, referente ao exercício de 2008/2009, com efeitos **retroativos a 13.11.2009**, conforme Processo n.º 008605-001/2009.

Conceder à servidora **GISLEINE ROSA DOS SANTOS**, oficial de gabinete, 30 (trinta) dias de **férias regulamentares**, referente ao exercício de 2008/2009, sendo 10 (dez) dias **convertidos em abono pecuniário** e o gozo de 20 (vinte) dias, a partir do dia **07.01.2010**, conforme Processo n.º 008657-001/2009.

Conceder à servidora **JACIR ROQUE DE LIMA**, oficial de diligência, 30 (trinta) dias de **férias regulamentares**, referente ao exercício de 2008/2009, sendo 10 (dez) dias **convertidos em abono pecuniário** e o gozo de 20 (vinte) dias, a partir do dia **11.01.2010**, conforme Processo n.º 008648-001/2009.

Conceder ao servidor **ROBERTO VIDAL**, oficial de diligência, 30 (trinta) dias de **férias regulamentares**, referente ao exercício de 2007/2008, sendo 10 (dez) dias **convertidos em abono pecuniário** e o gozo de 20 (vinte) dias, a partir do dia **11.01.2010**, conforme Processo n.º 008658-001/2009.

Conceder à servidora **MÁRCIA REGINA NEUBERGER**, oficial de diligência, 30 (trinta) dias de **férias regulamentares**, referente ao exercício de 2007/2008, sendo 10 (dez) dias **convertidos em abono pecuniário** e o gozo de 20 (vinte) dias, da seguinte forma: 10 (dez) dias a partir do dia **11.01.2010** e 10 (dez) dias a partir do dia **19.07.2010**, conforme Processo n.º 008636-001/2009.

Conceder à servidora **ELCILANE DE FARIA CAMPOS SILVA**, agente administrativo, 30 (trinta) dias de **férias regulamentares**, referente ao exercício de 2007/2008, sendo 10 (dez) dias **convertidos em abono pecuniário** e o gozo de 20 (vinte) dias, da seguinte forma: 10 (dez) dias a partir do dia **09.12.2009** e 10 (dez) dias a partir do dia **07.07.2010**, conforme Processo n.º 008639-001/2009.

Retificar, em parte, a Portaria n.º 213/2009-DG, que concedeu à servidora **MAY DE OLIVEIRA**, agente administrativo, 10 (dez) dias de **férias regulamentares**, remanescentes do exercício de 2008/2009, a partir do dia 09.12.2009, para que seja considerado o gozo das férias acima mencionada, com efeitos a partir do dia **24.11.2009**, conforme Processo n.º 008656-001/2009.

Retificar, em parte, a Portaria n.º 187/2009-DG, que concedeu ao servidor **ÉVERTON NEVES DOS SANTOS**, agente administrativo, 30 (trinta) dias de **férias regulamentares**, referente ao exercício de 2008/2009, a partir do dia 16.11.2009, para considerar a seguinte alteração: onde se lê, 30 (trinta) dias de **férias regulamentares**, referente ao exercício de 2008/2009, a partir do dia 16.11.2009; leia-se: 30 (trinta) dias de **férias regulamentares**, referente ao exercício de 2008/2009, sendo 10 (dez) dias **convertidos em abono pecuniário** e o gozo de 20 (vinte) dias, com efeitos **retroativos a 16.11.2009**, conforme Processo n.º 008559-001/2009.

Retificar, em parte, a Portaria n.º 170/2009-DG, que concedeu ao servidor **HENRIQUE JOSÉ JANNUZZI**, analista jurídico, 10 (dez) dias de **férias regulamentares**, remanescentes do exercício de 2007/2008, a partir do dia 01.06.2009, para que seja considerado o gozo das férias acima mencionada, com efeitos a partir do dia **29.12.2009**, bem como conceder ao mesmo, 30 (trinta) dias de **férias regulamentares**, referente ao exercício de 2008/2009, sendo 10 (dez) dias **convertidos em abono pecuniário** e o gozo de 20 (vinte) dias, a partir do dia **08.01.2010**, conforme Processo n.º 008650-001/2009.

Conceder à servidora **ADRIANA RUZZANTE GAGLIARDI**, oficial de gabinete, 04 (quatro) dias de **Licença para Tratamento de Saúde**, conforme Atestado Médico, nos termos do artigo 230, da Lei Complementar n.º 04/90, alterada pela Lei Complementar n.º 12/92 e regulamentado pelo artigo 1º, do Ato Administrativo n.º 259/2006-PGJ, com efeitos **retroativos a 30.09.2009**, conforme Processo n.º 008618-001/2009.

Conceder à servidora **MARIA TERESA FASSIO MARTINS PERES SOUZA**, oficial de diligência, 30 (trinta) dias de **Licença para Tratamento de Saúde**, conforme Atestado Médico e Laudo de Inspeção de Saúde – Perícia Médica - SAD/MT, nos termos do artigo 230, da Lei Complementar n.º 04/90, alterada pela Lei Complementar n.º 12/92 e regulamentado pelo artigo 2º, do Ato Administrativo n.º 259/2006-PGJ, com efeitos **retroativos a 14.10.2009**, conforme Processo n.º 008241-001/2009.

Conceder ao servidor **DORIVAL FERREIRA DE SOUZA**, oficial de diligência, 15 (quinze) dias de **Licença para Tratamento de Saúde**, conforme Atestado Médico e Laudo de Inspeção de Saúde – Perícia Médica - SAD/MT, nos termos do artigo 230, da Lei Complementar n.º 04/90, alterada pela Lei Complementar n.º 12/92 e regulamentado pelo artigo 2º, do Ato Administrativo n.º 259/2006-PGJ, com efeitos **retroativos a 15.10.2009**, conforme Processo n.º 008016-001/2009.

Conceder ao servidor **CLEIBE GONÇALVES LIMA**, oficial de diligência, 15 (quinze) dias de **Licença para Tratamento de Saúde**, conforme Atestado Médico e Laudo de Inspeção de Saúde – Perícia Médica - SAD/MT, nos

termos do artigo 230, da Lei Complementar nº 04/90, alterada pela Lei Complementar nº 12/92 e regulamentado pelo artigo 2º, do Ato Administrativo nº 259/2006-PGJ, com efeitos retroativos a 20.10.2009, conforme Processo nº 008132-001/2009.

Conceder à servidora **MARIA DAS GRAÇAS PEREIRA LEITE TRUFFI**, auxiliar de agente administrativo, 12 (doze) dias de **Licença para Tratamento de Saúde**, conforme Atestado Médico e Laudo de Inspeção de Saúde – Perícia Médica - SAD/MT, nos termos do artigo 230, da Lei Complementar nº 04/90, alterada pela Lei Complementar nº 12/92 e regulamentado pelo artigo 2º, do Ato Administrativo nº 259/2006-PGJ, com efeitos retroativos a 19.10.2009, conforme Processo nº 008235-001/2009.

Conceder ao servidor **RONALDO MOTTA SOUZA**, agente administrativo, 09 (nove) dias de **Licença para Tratamento de Saúde**, conforme Atestado Médico e Laudo de Inspeção de Saúde – Perícia Médica - SAD/MT, nos termos do artigo 230, da Lei Complementar nº 04/90, alterada pela Lei Complementar nº 12/92 e regulamentado pelo artigo 2º, do Ato Administrativo nº 259/2006-PGJ, com efeitos retroativos a 21.10.2009, conforme Processo nº 008222-001/2009.

Conceder ao servidor **THIAGO ATAIDE DE OLIVEIRA RODRIGUES**, agente administrativo, 08 (oito) dias consecutivos de **afastamento, em virtude de casamento**, conforme Certidão de Casamento, nos termos do artigo 124, inciso III, alínea "a", da Lei Complementar nº 04/90, com efeitos retroativos a 03.11.2009, conforme Processo nº 007010-001/2009.

Conceder à servidora **GRAZIELLA RODRIGUES DE ALMEIDA**, analista jurídico, 02 (dois) dias de **Licença para Tratamento de Saúde**, conforme Atestado Médico, nos termos do artigo 230, da Lei Complementar nº 04/90, alterada pela Lei Complementar nº 12/92 e regulamentado pelo artigo 1º, do Ato Administrativo nº 259/2006-PGJ, com efeitos retroativos a 03.11.2009, conforme Processo nº 008622-001/2009.

Conceder à servidora **AUREA CRISTINA RAFFA DO PRADO**, assistente ministerial, 05 (cinco) dias de **Licença para Tratamento de Saúde**, conforme Atestado Médico, nos termos do artigo 230, da Lei Complementar nº 04/90, alterada pela Lei Complementar nº 12/92 e regulamentado pelo artigo 1º, do Ato Administrativo nº 259/2006-PGJ, com efeitos retroativos a 05.10.2009, conforme Processo nº 008590-001/2009.

Conceder à servidora **ANA CRISTINA MAIA MIRANDA**, assistente ministerial, 08 (oito) dias consecutivos de **afastamento, em razão do falecimento de pessoa da família**, conforme Certidão de Óbito, nos termos do artigo 124, inciso III, alínea "b", da Lei Complementar nº 04/90, com efeitos retroativos a 06.09.2009, conforme Processo nº 008687-001/2009.

Conceder à servidora **REFAELA AQUINO ANTUNES MACIEL**, assistente ministerial, 01 (um) dia de **Licença para Tratamento de Saúde**, conforme Atestado Médico, nos termos do artigo 230, da Lei Complementar nº 04/90, alterada pela Lei Complementar nº 12/92 e regulamentado pelo artigo 1º, do Ato Administrativo nº 259/2006-PGJ, com efeitos retroativos ao dia 03.11.2009, conforme Processo nº 008487-001/2009.

Conceder ao servidor **DALTRO JUAREZ GRUHLKE**, oficial de diligência, 08 (oito) dias consecutivos de **afastamento, em razão do falecimento de pessoa da família**, conforme Certidão de Óbito, nos termos do artigo 124, inciso III, alínea "b", da Lei Complementar nº 04/90, com efeitos retroativos a 22.10.2009, conforme Processo nº 008696-001/2009.

Conceder à servidora **AMANDA MEIRA FLORENTINO**, oficial de gabinete, 02 (dois) dias de **Licença para Tratamento de Saúde**, conforme Atestado Médico, nos termos do artigo 230, da Lei Complementar nº 04/90, alterada pela Lei Complementar nº 12/92 e regulamentado pelo artigo 1º, do Ato Administrativo nº 259/2006-PGJ, com efeitos retroativos a 11.11.2009, conforme Processo nº 008700-001/2009.

Conceder à servidora **THAÍS GARCEZ DA LUZ AGUILA**, assistente ministerial, 02 (dois) dias de **dispensa do serviço**, com base no artigo 98, da Lei 9.504/97, referentes aos serviços prestados à Justiça Eleitoral nos Pleitos Eleitorais no dia 05.10.2008, para serem usufruídos da seguinte forma: 01 (um) dia com efeitos retroativos ao dia 23.10.2009 e 01 (um) dia em 07.01.2010, conforme Processo nº 008691-001/2009.

Conceder ao servidor **CHARLES SANTOS REIS VICTÓRIO**, técnico de informática, 08 (oito) dias de **dispensa do serviço**, com base no artigo 98, da Lei 9.504/97, referentes aos serviços prestados à Justiça Eleitoral nos Pleitos Eleitorais nos dias 04, 05, 25 e 26.10.2008, para serem usufruídos da seguinte forma: 02 (dois) dias com efeitos nos dias 26 e 27.11.2009 e 06 (seis) dias para serem gozados em momento oportuno, conforme Processo nº 008723-001/2009.

Conceder à servidora **MÁRCIA REGINA NEUBERGER**, oficial de diligência, 03 (três) dias de **dispensa do serviço**, com base no artigo 98, da

Lei 9.504/97, referentes aos serviços prestados à Justiça Eleitoral nos Pleitos Eleitorais nas Eleições Municipais de 2008, para serem usufruídos nos dias 07, 08 e 21.01.2010, conforme Processo nº 008634-001/2009.

Registrada. Publicada. Cumpra-se.

Cuiabá, 17 de novembro de 2009.

Cláudia Di Giacomio Mariano

Diretora Geral

EDITAL DE PROMOÇÃO Nº 028/2009

O PROCURADOR GERAL DE JUSTIÇA E PRESIDENTE DO CONSELHO SUPERIOR DO MINISTÉRIO PÚBLICO DO ESTADO DE MATO GROSSO faz saber, nos termos do art. 45 da Lei Complementar nº 27/93, que: estão abertas, pelo prazo de 48 horas, as inscrições para o provimento, por promoção, para a seguinte Promotoria de Justiça de 2ª Entrância:

1ª Promotoria de Justiça Criminal de Juara – Merecimento
Cuiabá, 19 de novembro de 2009.

Marcelo Ferra de Carvalho

Procurador-Geral de Justiça

RESULTADO DE LICITAÇÃO

Licitação nº: 043/2009. Modalidade: CONCORRÊNCIA. Tipo: MENOR PREÇO. Regime de Execução: INDIRETA. Data de Abertura: 16 DE OUTUBRO DE 2009. Data do Julgamento: 18 DE NOVEMBRO DE 2009. Objeto: EXECUÇÃO DE SERVIÇOS DE COMPLEMENTAÇÃO DA OBRA DO EDIFÍCIO SEDE DAS PROMOTORIAS DE JUSTIÇA DA COMARCA DE CUIABÁ - MT.

A PROCURADORIA GERAL DE JUSTIÇA DO ESTADO DE MATO GROSSO, por intermédio da Comissão de Licitação, designada pela Portaria nº 807/2009-PGJ, torna público para o conhecimento dos interessados, o RESULTADO DA LICITAÇÃO acima epigrafado, constante no quadro seguinte:

Empresa Vencedora/Resultado	Valor Total (R\$)
CONSTRUTORA IP INDÚSTRIA E COMÉRCIO LTDA. CNPJ: 15.085.327/0001-80	R\$ 894.896,90

Valor Total da Contratação: R\$ 894.896,90 (oitocentos e noventa e quatro mil, oitocentos e noventa e seis reais e noventa centavos).

Cuiabá, 19 de novembro de 2009.

Comissão de Licitação

Port. nº 807/2009-PGJ de 04.11.2009, DOE 09.11.2009

TERMO DE HOMOLOGAÇÃO E ADJUDICAÇÃO

A Procuradoria Geral de Justiça, por intermédio do Procurador-Geral de Justiça, no uso de suas atribuições e em conformidade com o que consta nos autos do Processo Administrativo nº 007951-001/2009, homologa o procedimento licitatório da Concorrência nº 043/2009, o qual tem por objeto a Execução de serviços de complementação da obra do Edifício Sede das Promotorias de Justiça da Comarca de Cuiabá-MT, e adjudica à vencedora constante no quadro seguinte:

Empresa Vencedora/Resultado	Valor Total (R\$)
CONSTRUTORA IP INDÚSTRIA E COMÉRCIO LTDA. CNPJ: 15.085.327/0001-80	R\$ 894.896,90

Valor Total da Contratação: R\$ 894.896,90 (oitocentos e noventa e quatro mil, oitocentos e noventa e seis reais e noventa centavos).

Cuiabá, 19 de agosto de 2009.

MARCELO FERRA DE CARVALHO

Procurador-Geral de Justiça

ATO DE DISPENSA DE LICITAÇÃO

A Procuradoria Geral de Justiça do Estado de Mato Grosso, por intermédio do Procurador-Geral de Justiça, considerando estarem presentes, nos autos do processo administrativo nº 007323-001/2009, os pressupostos autorizativos da legislação que rege a matéria, reconhece e torna pública a **DISPENSA DE LICITAÇÃO** para locação do imóvel situado à Rua José Bonifácio, n.º 105, Bairro Centro, Cidade de Alto Garças - MT, destinado à instalação da Promotoria de Justiça dessa comarca, cujos locadores são o Sr. Gilmar Antônio Zanon – CPF:018.518.998-98 e a Sr.ª Lucineide Guimaraes Borges – CPF: 384.176.261-15. O valor da contratação é de R\$ 700,00 (setecentos reais) mensais, pelo período de 12 (doze) meses. A presente dispensa está fundamentada nos termos do artigo 24, Inc. X, da Lei Federal nº 8.666/93.

Cuiabá-MT, 19 de novembro de 2009.

MARCELO FERRA DE CARVALHO

Procurador-Geral de Justiça

DEFENSORIA PÚBLICA

RESULTADO DE LICITAÇÃO NA MODALIDADE PREGÃO PRESENCIAL

A DEFENSORIA PÚBLICA DO ESTADO DE MATO GROSSO, mediante o Defensor Público-Geral do Estado, vem a público, **DIVULGAR O RESULTADO PARCIAL DE LICITAÇÃO**, na modalidade **PREGÃO PRESENCIAL Nº 021/2009/DEFENSORIA PÚBLICA - PROCESSO 206288/2009**, o qual tem por objeto o registro de preço para futura e eventual aquisição de materiais permanente para atender a Defensoria Pública do Estado de Mato Grosso, conforme especificações determinadas no edital e seus anexos, de acordo com o quadro abaixo:

LOTES	PROPOSTA COMERCIAL	EMPRESA VENCEDORA
Lote 01	R\$ 165.000,00 (cento e sessenta e cinco mil reais)	D. BUSSIK CUNHA COMERCÍOS SERVIÇOS ME.
Lote 07	R\$ 21.000,00 (vinte e um mil reais)	QUALITY TECNOLOGIA E INFORMÁTICA .

Cuiabá-MT, 19 de novembro de 2009.

DJALMA SABO MENDES JÚNIOR

Defensor Público-Geral do Estado



**ESTADO DE MATO GROSSO
DEFENSORIA PÚBLICA
GABINETE DO DEFENSOR PÚBLICO-GERAL**

Missão: Promover assistência jurídica aos necessitados com excelência e efetivar a inclusão social, respaldada na ética e na moralidade.

EDITAL DE RESULTADO DA PRIMEIRA FASE – PROVA ESCRITA OBJETIVA

O DEFENSOR PÚBLICO-GERAL DO ESTADO DE MATO GROSSO EM SUBSTITUIÇÃO no uso das suas atribuições, tendo em vista o resultado da Primeira Fase – Prova Escrita Objetiva do Concurso Público destinado ao provimento de cargos de Defensor Público Substituto do quadro da Defensoria Pública do Estado de Mato Grosso e de acordo com o Edital de Abertura de Inscrições, publicado no Diário Oficial do Estado de Mato do Grosso, edição de 15/07/2009, retificado em 04/09/2009, **RESOLVE**:

- I. **TORNAR PÚBLICA** a lista dos candidatos habilitados na Primeira Fase – Prova Escrita Objetiva, em ordem alfabética, na qual consta o total de pontos e a classificação, seguida, imediatamente, da Lista Específica dos candidatos portadores de deficiência.
- II. **REITERAR** que os recursos contra o resultado da Primeira Fase – Prova Escrita Objetiva deverão ser interpostos no prazo de **2 (dois)** dias subsequentes a esta publicação, ou seja, nos dias **24 e 25/11/2009**, conforme disposições do Capítulo XIII do Edital de Abertura de Inscrições.
 1. Os recursos deverão ser remetidos pelos Correios, via Sedex ou Aviso de Recebimento (AR) à Fundação Carlos Chagas (Serviço de Atendimento ao Candidato – SAC – Ref.: **Recurso/Primeira Fase – Prova Escrita Objetiva**, Av. Professor Francisco Morato, 1565, Jardim Guedala, São Paulo – SP, CEP 05513-900), deverão consistir em **03 (três) vias (original e duas cópias) digitadas ou datilografadas**, conforme modelo constante no Edital de Abertura de Inscrições.
 - 1.1 Não serão aceitos recursos interpostos por fac-símile (fax), telex, Internet, telegrama ou outro meio que não seja o especificado no Edital de Abertura de Inscrições.
 - 1.2 Não serão conhecidos os recursos interpostos em prazo destinado a evento diverso do questionado.
- III. **INFORMAR** abaixo a anulação de questões e, em consequência, a atribuição de pontos a todos os candidatos presentes à prova, independentemente da formulação de recurso conforme os itens 11, 12, 13 e 14 do Capítulo XIII, do Edital de Abertura de Inscrições.

QUESTÕES ATRIBUÍDAS A TODOS OS CANDIDATOS PRESENTES À PROVA

Tipo 1 – Questão nº 14
Tipo 2 – Questão nº 15
Tipo 3 – Questão nº 14
Tipo 4 – Questão nº 13
Tipo 5 – Questão nº 15

Tipo 1 – Questão nº 25
Tipo 2 – Questão nº 21
Tipo 3 – Questão nº 25
Tipo 4 – Questão nº 22
Tipo 5 – Questão nº 21

Tipo 1 – Questão nº 37
Tipo 2 – Questão nº 35
Tipo 3 – Questão nº 37
Tipo 4 – Questão nº 36
Tipo 5 – Questão nº 35

- IV. **INFORMAR** que os demais recursos interpostos quanto à divulgação das questões e gabaritos preliminares foram analisados e julgados improcedentes.



**ESTADO DE MATO GROSSO
DEFENSORIA PÚBLICA
GABINETE DO DEFENSOR PÚBLICO-GERAL**

Missão: Promover assistência jurídica aos necessitados com excelência e efetivar a inclusão social, respaldada na ética e na moralidade.

- V. **COMUNICAR** que as decisões dos recursos interpostos pelos candidatos e as instruções para acesso, estarão disponíveis no site www.concursosfcc.com.br da Fundação Carlos Chagas, por 7 (sete) dias a contar da publicação deste Edital.

Cuiabá/MT, 19 de novembro de 2009

(ORIGINAL ASSINADO)
SÍLVIO JÉFERSON DE SANTANA
Defensor Público-Geral do Estado em exercício



**ESTADO DE MATO GROSSO
DEFENSORIA PÚBLICA
GABINETE DO DEFENSOR PÚBLICO-GERAL**

Missão: Promover assistência jurídica aos necessitados com excelência e efetivar a inclusão social, respaldada na ética e na moralidade.

LISTA DE CONVOCADOS - EM ORDEM ALFABÉTICA (APÓS PROVA ESCRITA OBJETIVA)

NÚMERO	NOME	DOCUMENTO	PONTOS	CLASS
000010d	ADEVILSON FERNANDES DE SAO JOSE	0000000327947299	72.00	306
000013j	ADIP CHAIM ELIAS HOMSI NETO	0000000325830587	72.00	306
000025f	ADRIANA DOS SANTOS FAGUNDES	0000000305642807	74.00	226
000030j	ADRIANA MONTAL TANAJURA	0000000837143160	72.00	306
000036k	ADRIANO CAMARGO PATUSSI	0000000421876797	78.00	113
000039f	ADRIANO FERNANDO SEGANTIN*	0000000139079488	59.00	1057
000043h	AFONSO MONTEIRO DA SILVA JUNIOR*	0000000013346202	66.00	656
000052i	AIR MARIN JUNIOR	00288392243SSPSP	84.00	22
000062a	ALBERTINO FELIX DE BRITO JUNIOR*	0000000000435417	50.00	1645
000067k	ALCINDO PERES DA ROSA	00000009025576548	85.00	13
000073f	ALESSANDRA CARDOSO HERNANDES	0000000030323742	72.00	306
000075j	ALESSANDRA MARIA EZAKI	0000000030105731	71.00	354
000080c	ALESSANDRO LUIZ DE SOUZA	0000000003457546	76.00	162
000087f	ALEX FADEL	0000000272881806	86.00	9
000092j	ALEXANDRE ALBERTO TEODORO DA SILVA	0000000249897453	73.00	255
000096g	ALEXANDRE FERREIRA ABRAO	0000000061499288	75.00	193
000102i	ALEXANDRE SOCRATES DA SILVA MENDES	0000000011011432	71.00	354
000109a	ALINE ALCAZAR BARCELOS	0000000333272109	72.00	306
000133i	ALISSON FLAVIO AMPOLINI*	0000000004378899	54.00	1360
000136d	ALMIR DOS SANTOS NETO	0000000117964460	71.00	354
000155h	AMANDA PIMENTEL CHINELLATO	000000033810544X	78.00	113
000156j	AMANDA SILVEIRA UCHOA	0000000003875228	79.00	82
000185f	ANA KARINA SEGURA MELHADO	0000000275512721	76.00	162
000189c	ANA LUCIA MACHADO PEREIRA	0000000015001741	73.00	255
000191a	ANA LYA FERRAZ DA GAMA FERREIRA	0000000011547081	75.00	193
000214i	ANDERSON ALMEIDA DA SILVA	0000000231050689	76.00	162
000221f	ANDRE BANDEIRA DE MELO QUEIROZ	0000000000334371	71.00	354
000222h	ANDRE BASSI ZACARKIM	0000000010178414	79.00	82
000226e	ANDRE IGLESIAS E SILVA BORGES	000000MG11105554	80.00	61
000230g	ANDRE LUIZ DA SILVA DA CUNHA	000000044038798X	86.00	9
000233b	ANDRE LUIZ PERES DE FARIAS*	0000000111623153	51.00	1579
000238a	ANDRE VILAS BOAS GONCALVES	0000000011671555	80.00	61
000256c	ANDREIA RENATA VIANA VILACA DOS SANTOS	0002000001162823	75.00	193
000263k	ANE BRUINJE	0000000056360000	72.00	306
000286a	ANTONIO CESAR CAMARGO JARDIM	0000000409491792	71.00	354
000289g	ANTONIO GOES DE ARAUJO	0000000322883167	79.00	82
000304j	ARILSON NATAL DE SOUSA	0000000000930975	78.00	113
000308g	ARMANDO PORPINO HENRIQUES FILHO	0000000000024129	79.00	82
000318j	AUGUSTO GUILHERME AMORIM SANTOS BARBOSA	0000000769717160	80.00	61
000319a	AUGUSTO LUIZ FERNANDES DE MATOS OLIVEIRA	000000MG12768136	77.00	142
000320h	AURE RIBEIRO NETO	0000000001113178	81.00	46
000321j	AUREA MARIA DE OLIVEIRA MANOEL	0000000296143972	79.00	82
000342g	BIANCA DE OLIVEIRA BORGES	0000000001155012	71.00	354
000359b	BRUNA NOVAIS SANTOS GAGLIANO	0000000839717261	76.00	162
000360i	BRUNA PATRICIA BARRETO PEREIRA BORGES BAUNGART	0000000009996346	72.00	306
000366j	BRUNO CARRIJO CARNEIRO	0000000004254927	72.00	306
000368c	BRUNO CUNHA JUNQUEIRA	0000000278336444	77.00	142
000370a	BRUNO DE SOUZA MARTINS BAPTISTA	0000000010490941	73.00	255
000371c	BRUNO FARIAS LIMA	0000000002261117	71.00	354
000376b	BRUNO JOVINIANO DE SANTANA SILVA	0000001008215376	74.00	226
000384a	BRUNO PUGIALLI CEREJO	000000000130540	76.00	162
000396h	CAMILA GARCIA DOS SANTOS	0000000246832344	74.00	226
000398a	CAMILA GUIMARAES GARCIA	0000000287391243	77.00	142
000403a	CAMILLA SAFE MAIER HAGE	0000000209778257	73.00	255
000410i	CARINA CARVALHO DE ARAUJO	0000000000997630	73.00	255
000448a	CARLOS FREDERICO REGIS DE CAMPOS	0000000011986190	84.00	22
000451a	CARLOS HENRIQUE SOARES MONTEIRO	000000033629296X	81.00	46
000456k	CARLOS ROBERTO BITTENCOURT SILVA	0000000252294270	75.00	193
000465a	CARLOS TADEU NASCIMENTO BERTOLIN	00000000M8142317	76.00	162
000466c	CARLOS WAGNER GOBATI DE MATOS	0000000369979801	72.00	306
000473k	CAROLINA CHAIB AMORIM DE CARVALHO	0000000001571571	73.00	255
000490k	CASSIA REGINA PINHEIRO NAVARROS	0000000012228184	74.00	226



ESTADO DE MATO GROSSO
DEFENSORIA PÚBLICA
GABINETE DO DEFENSOR PÚBLICO-GERAL

Missão: Promover assistência jurídica aos necessitados com excelência e efetivar a inclusão social, respaldada na ética e na moralidade.

000492d	CASSIO LEITE DE BARROS NETTO	0000000000790490	87.00	6
000498e	CELIA GADOTTI BEDIN	0000000000693486	72.00	306
000508d	CHARLES JACOB GIACOMINI	0000001068790219	72.00	306
000516c	CINTHIA GISELLE GONCALVES	0000000000982355	79.00	82
000519i	CINTIA CAMPOS DA SILVA	0000001119693101	76.00	162
000526f	CLARICE DOS SANTOS OTONI	0000000133916270	81.00	46
000528j	CLARISSA DA SILVA LIMA	0000000004196332	73.00	255
000529a	CLARISSA MARIA DA COSTA OCHOVE	0000000000950484	76.00	162
000532a	CLAUDIA ANFFE NUNES DA CUNHA	0000000000930735	74.00	226
000548e	CLAUDINEY SERROU DOS SANTOS	0000000000857703	73.00	255
000549g	CLAUDIO DANIEL EHLKE SANTI MATOS	0000000035910735	72.00	306
000559j	CLAUDOMIR ARAKAKI FELIX DE REZENDE	00000833941SSPMS	73.00	255
000569b	CORINA PISSATO	0000000235973592	72.00	306
000578c	CRISTIANE BARBOSA DE CARVALHO*	0000000012798290	64.00	767
000584i	CRISTIANE OBREGON ALMEIDA	0000003059599757	76.00	162
000592h	CRISTIANO BRUNO	0000000303646937	83.00	28
000593j	CRISTIANO DONIZETE DE FREITAS	0000000000686435	71.00	354
000595c	CRISTIANO SATOSHI SOUZA SUZUKI	0000000001674748	79.00	82
000604k	DAIANE REGINA DOS SANTOS	0000000015138372	71.00	354
000620i	DANIEL LISBOA MENDONCA	0000000011675364	74.00	226
000621k	DANIEL LUCAS PARANHOS MACHADO	0000000126326461	73.00	255
000622b	DANIEL LUIZ DOS SANTOS	0000000014782499	87.00	6
000625h	DANIEL MATTIONI	0000006051231568	74.00	226
000630a	DANIEL RODRIGO DE SOUZA PINTO	0000000004637350	82.00	34
000642h	DANIELA SILVA DE ALMEIDA MELO	0000000004299470	72.00	306
000657j	DANIELLY HG MUSSI SILVA	0000000437312264	77.00	142
000658a	DANILA CLAUDIA LE SUEUR RAMALDES	0000000020017826	82.00	34
000659c	DANILE ADONAI LIMA E SILVA	0000096002063845	80.00	61
000662c	DANILO AUGUSTO FORMAGIO	0000000341743306	73.00	255
000663e	DANILO AUGUSTO ROCHA PINHEIRO	0000000003516700	72.00	306
000664g	DANILO CAETANO SILVESTRE TORRES	0000000324675227	78.00	113
000675a	DAVI GARCIA DA SILVA	0000000267750420	71.00	354
000681g	DAYANE REY DA SILVA	0000003031232071	76.00	162
000686f	DEBORA CHIODELLI	0000000000974444	73.00	255
000688j	DEBORA LETICIA OLIVEIRA VIDAL	0000000000944007	73.00	255
000703b	DENIS THOMAZ RODRIGUES	0000000340105550	78.00	113
000707j	DENISE PIPINO FIGUEIREDO	0000000000988778	75.00	193
000713e	DIANA FREITAS DE ANDRADE	0000000002733889	81.00	46
000726c	DIMITRI FERNANDES	0000000044678657	82.00	34
000727e	DINA CALIXTO DE LIMA*	0000000000613939	60.00	993
000734b	DIOGO MADRID HORITA	000000033737840X	79.00	82
000739a	DIOGO VOLPE GONCALVES SOARES	0000000230542967	81.00	46
000740h	DIRLEI HORN*	0000000001129555	57.00	1166
000742a	DJALMA MARTINS DE MATOS FILHO*	0000000008383207	56.00	1230
000760c	EDINETE DE FATIMA DE OLIVEIRA*	0000000000670965	56.00	1230
000770f	EDNA EDERLI COUTINHO	0000000060089817	78.00	113
000775e	EDUARDO ANTONIO FERREIRA ZAQUE	0000000013877593	71.00	354
000785h	EDUARDO GABRIEL	0000000012540048	72.00	306
000788c	EDUARDO LEITE MUSSIELLO	0000000001304043	78.00	113
000795k	EDUARDO SERGIO BASTOS PANDOLPHO*	0000000000008296	53.00	1426
000796b	EDUARDO SILVEIRA LADEIA	000000MG10245489	71.00	354
000819j	ELIANA BERNARDES VILELA	0000000010658106	81.00	46
000834f	ELIDA SABRINA VENDRAME DOS SANTOS	0000000340343862	76.00	162
000839e	ELISA DE CAMARGO VIANA	0000000015225534	75.00	193
000840a	ELISA MARIA ANDRADE MENEGHIN VIEIRA	0000000013977164	73.00	255
000841c	ELISA MARIA RUDGE RAMOS	0000000349865590	77.00	142
000857g	ELITON DIAS PADILHA	0000000011302275	75.00	193
000869c	ELIZIO PEREIRA MENDES JUNIOR	0000000011093951	75.00	193
000876k	ELSON RIBEIRO	0000000000752443	71.00	354
000879f	ELTON LUIZ BUENO CANDIDO	0000000085775383	78.00	113
000881d	ELVIS LEONARDO DA SILVA DUQUE	00000000M7322398	73.00	255
000887e	EMANUELE FERREYRO NUNES DA SILVA	00000000128394020	74.00	226
000908i	ERICK RICARDO DE SOUZA FERNANDES	0000000019945043	75.00	193
000909k	ERICO LEONARDO SOARES SANTOS	0000000002221008	85.00	13
000910g	ERICO RICARDO DA SILVEIRA	0000000012594936	75.00	193



**ESTADO DE MATO GROSSO
DEFENSORIA PÚBLICA
GABINETE DO DEFENSOR PÚBLICO-GERAL**

Missão: Promover assistência jurídica aos necessitados com excelência e efetivar a inclusão social, respaldada na ética e na moralidade.

000911i	ERIKA DO SOCORRO FERREIRA	0000000001690426	71.00	354
000963f	FABIO BARBOSA	0000000287830032	76.00	162
000972g	FABIO LUCIO DE ARAUJO JUNIOR	000000MG12648183	78.00	113
000980f	FABIO RODRIGO CASARIL	0000000000768263	88.00	4
000982j	FABIO SAVIANO SAMPAIO	0000000259227080	76.00	162
000987i	FABIOLA PARREIRA CAMELO	0000000004378267	72.00	306
000989b	FABISON MIRANDA CARDOSO	0000000009473963	73.00	255
000995h	FABRICIO PINHEIRO DA MATA E SILVA*	0000000012194603	54.00	1360
000996j	FABRICIO SAVIO DA VEIGA CARLOTA	0000000000987299	71.00	354
001005e	FELIPE BOUZADA FLORES VIANA	000000MG11109039	82.00	34
001012b	FELIPE GOMES SALGUEIRO	0000000309534884	79.00	82
001016j	FELIPE SANTOS NASCIMENTO	0000000014095500	76.00	162
001024i	FERNANDA CRISTINA PEREIRA DE FREITAS	0000000013327384	77.00	142
001025k	FERNANDA CUKIER DOS SANTOS	0000000201053121	82.00	34
001034a	FERNANDA MONTEIRO SANCHES	0000000234445002	78.00	113
001037g	FERNANDA PROENCA DE AZAMBUJA	0000000000930845	76.00	162
001045f	FERNANDO ANTUNES SOUBHIA	0000000014433907	71.00	354
001050j	FERNANDO CISCATO BASTOS	0000000057709197	74.00	226
001054g	FERNANDO DE MARCHI ETTRURI	0000000293902641	79.00	82
001056k	FERNANDO DELLA LATTA CAMARGO	0000000220262846	72.00	306
001062f	FERNANDO MARQUES DE CAMPOS	0000000142271056	87.00	6
001071g	FILIPE ASSIS COELHO	0000000334310349	71.00	354
001075d	FLAVIA GUEDES COLOMBO	0000000323401867	73.00	255
001089d	FLAVIANY DA COSTA RIBEIRO GARCIA*	0000000013926446	61.00	941
001093f	FLAVIO AURELIO WANDECK FILHO	0000000MG8398639	81.00	46
001098e	FLAVIO RABELLO TEYMENY	00000000M7705180	78.00	113
001100j	FLAVIO ROBSON ALMEIDA BARROS	0000000002907649	80.00	61
001120e	FRANCISMARA TUMIATE	0000000053420346	71.00	354
001130h	FREDERICO BORDON DE CASTRO	0000000012226942	79.00	82
001132a	FREDERICO GUILHERME PICLUM VERSOSA GEISS	0000000259276509	72.00	306
001134e	GABRIEL ARANTES BRAGA	000000MG11300754	84.00	22
001137k	GABRIEL LEITE COSTA LOBATO	000000MG10319625	73.00	255
001155b	GEORGE BARRETO FILHO	0000000668200812	72.00	306
001162j	GERALDO SALDANHA PIMENTA JUNIOR	0000000003287350	85.00	13
001163a	GERMANO ANDRADE MARQUES	0002000002250765	80.00	61
001165e	GETULIO GONZAGA DE CASTRO	0000000003685313	75.00	193
001175h	GILDA COSENZA AVELAR	0000000369717235	79.00	82
001181c	GILMARA RODRIGUES DE OLIVEIRA MATTOS	0000000011248580	73.00	255
001187d	GIOVANNA MARIELLY DA SILVA SANTOS	0000000011064080	75.00	193
001190d	GISELDA REGINA SOBREIRA DE OLIVEIRA ANDRADE	0000000067086724	75.00	193
001191f	GISELE FRANZE TIEPO	0000000001112871	75.00	193
001193j	GISELE MARIA SANTOS	000000MG10318151	74.00	226
001195c	GISELE VIEIRA BRASIL BATISTA	0000000001170170	72.00	306
001199k	GISELLE RODRIGUES DE SOUZA	0000000321033279	76.00	162
001204k	GISLEINE DAL BO	0000000000977328	77.00	142
001205b	GIULIANO BERTUCINI	0000000000755337	73.00	255
001218k	GLEICIANE PORTILHO RIBEIRO	0000000011118008	72.00	306
001221k	GONCALBERT TORRES DE PAULA	0000000000916439	74.00	226
001222b	GRACIELA ROSA MEDEIROS LIMA	0000000939527839	86.00	9
001244a	GUSTAVO HENRIQUE MARCAL	0000000001140836	80.00	61
001245c	GUSTAVO HENRIQUE PINHEIRO SILVA	0000000122312093	82.00	34
001247g	GUSTAVO PERES DE OLIVEIRA TERRA	0000000297350651	78.00	113
001248i	GUSTAVO ROBERTO CARMINATTI COELHO	0000000015118916	71.00	354
001255f	HEDY CARLOS SOARES	0000000000504162	72.00	306
001256h	HEITOR MOURA GOMES	0000000001926255	78.00	113
001258a	HEITOR TEIXEIRA LANZELLOTTI BALDEZ	000000MG12125187	74.00	226
001260j	HELDER DA SILVA LUZARDO	0000000012735701	75.00	193
001270b	HELLEN REGINA DE C MARTINI OLIVEIRA	0000000374266116	71.00	354
001295g	HOSANAN MONTEIRO DE ARRUDA	0000000000875769	72.00	306
001296i	HUDSON FABIANO DA COSTA*	0000000000009958	52.00	1500
001303b	IDERLIPES PINHEIRO DE FREITAS JUNIOR	0000000000891113	74.00	226
001309c	IGOR TADEU GARCIA	0000000071728587	77.00	142
001310j	ILCEMARA SESQUIM LOPES	0000000000796450	77.00	142
001328g	ISABELA VELOSO MONREAL	0000000434631474	75.00	193
001334b	ISIDIO PINHEIRO DOS SANTOS	0000000000023244	73.00	255



ESTADO DE MATO GROSSO
DEFENSORIA PÚBLICA
GABINETE DO DEFENSOR PÚBLICO-GERAL

Missão: Promover assistência jurídica aos necessitados com excelência e efetivar a inclusão social, respaldada na ética e na moralidade.

001339a	ITALO OSVALDO ALVES DA SILVA	0000000012725382	81.00	46
001357c	IZABEL DO CARMO DE JESUS MARTINS*	0000000000688839	65.00	707
001360c	IZABELA MIRANDA CARVALHAIS DE BARROS VIEIRA	0000000010581902	73.00	255
001372j	JACQUELINE GEVIZIER RODRIGUES DE ALMEIDA	0000000251983936	80.00	61
001376g	JADER MIRANDA DE ALMEIDA	0000000014339307	76.00	162
001378k	JADIR HALLEY SILVA CUNHA	0000000012744528	79.00	82
001394i	JANAINA MACHADO CONCEICAO	0000000641389760	77.00	142
001401b	JANAINA YUMI OSAKI	0000000060994013	73.00	255
001402d	JANAYNA GRINCEVICUS VAREIRO	0000000000364444	73.00	255
001416d	JAQUELINE SAMPAIO DE CASTRO	0000096002402658	73.00	255
001418h	JARDEL MENDONCA SANTANA	0000000013414727	85.00	13
001422j	JEAN CARLOS SARAIVA LIMA BASSOLI	000000025136494X	74.00	226
001428k	JEFFERSON GUIMARAES SOARES	0000000011498857	79.00	82
001429b	JEFFERSON JUSTINO DA SILVA	0000000061949216	74.00	226
001445k	JOAO AUGUSTO DE SANCTIS GARCIA	0000000279817563	80.00	61
001448f	JOAO BIFFE JUNIOR	0000000304223852	80.00	61
001451f	JOAO CARNEIRO DUARTE NETO	0000099002238577	72.00	306
001454a	JOAO FILHO DE ALMEIDA PORTELA	0000001175918741	76.00	162
001458i	JOAO JOFFILY COUTINHO	000000000128905	73.00	255
001461i	JOAO PAULO BARBOZA DE SOUZA	000000030336905X	78.00	113
001468a	JOAO VICENTE NUNES LEAL	0000000582645310	72.00	306
001470j	JOAQUIM LEITAO JUNIOR	0000000012681598	72.00	306
001486c	JORGE ALEXANDRE FELIPE VIANA MUNDURUCA	0000000001363905	83.00	28
001495d	JOSE ALBERTO OLIVEIRA DE PAULA MACHADO	0000000000566917	75.00	193
001509k	JOSE HAROLDO DOS SANTOS SILVA JUNIOR	0000093002181045	71.00	354
001515f	JOSE PAULINO DE FREITAS NETO	0000000001366010	72.00	306
001520j	JOSE RICARDO SANTOS LEMOS	0000000821436414	78.00	113
001522c	JOSE RODOLFO BIAGI MESSEN MUSSI	0000000223000541	71.00	354
001526k	JOSE VICENTE GONCALVES DE SOUZA	0000000453259352	77.00	142
001534j	JOSIANE ALVES BARROS	0000000084187558	72.00	306
001545d	JUCELAINE ANGELIM BARBOSA	0000000012082929	85.00	13
001547h	JUCELIO FLEURY NETO	0000000004369632	79.00	82
001558b	JULIANA DA HORA ALMEIDA	0000000014860287	74.00	226
001559d	JULIANA DE AZEVEDO NERI	0002003002106286	72.00	306
001569g	JULIANA LIN SHIH AN	0000000167614514	85.00	13
001571e	JULIANA MARIA DA PAIXAO	0000000011955236	79.00	82
001581h	JULIANA SCHASIEPEN	0000000067996046	75.00	193
001586g	JULIANE CRISTINA COLLA BOGDANOVICZ	0000000001236167	71.00	354
001589b	JULIANO ANTONIO GIL PISTORELLO	0000000092265030	72.00	306
001590i	JULIANO BOTELHO DE ARAUJO	0000000303259218	78.00	113
001592b	JULIANO HAUSEN OLIVEIRA DA COSTA	0000000014865009	71.00	354
001593d	JULIANO RIZENTAL RODRIGUES CARVALHO	0000000009543457	74.00	226
001603c	JULIO CESAR MICHELUCCI TANGA	0000000242809820	90.00	1
001607k	JULIO VICENTE ANDRADE DINIZ	0000000002104440	78.00	113
001613f	KAREN FULY DE CASTRO	0000000200029205	71.00	354
001614h	KAREN MARRA BARBOSA	0000000017346496	76.00	162
001619g	KARINA FIGUEIREDO	0000000439715477	72.00	306
001629j	KARLA FROTA DA COSTA LIMA	0000000110983533	71.00	354
001640i	KATIA PINHAL	0000000000915467	71.00	354
001641k	KATIELLE AUREA MORIS	0000000015319563	78.00	113
001649e	KELLY BRAZ DE OLIVEIRA	0000000327953640	79.00	82
001702e	LEANDRO FABRIS NETO	0000000326908080	79.00	82
001704i	LEANDRO FERRAZ DAMASCENO RIBEIRO	0000000001947622	84.00	22
001705k	LEANDRO JESUS PIZARRO TORRANO	000000008720335	77.00	142
001706b	LEANDRO KOITI MURATA	0000000351733930	74.00	226
001707d	LEANDRO PATERNOST DE FREITAS	0000000043447025	79.00	82
001724d	LEONARDO BERTO VILELA	0000000259513507	71.00	354
001727j	LEONARDO CARVALHO TENORIO DE ALBUQUERQUE	0000001258641160	73.00	255
001733e	LEONARDO FREDERICO LOPES	0000000267989866	78.00	113
001735i	LEONARDO JACOMETTI DE OLIVEIRA	0000000439719495	79.00	82
001746c	LEONARDO WERNECK DE CARVALHO	0000000095858031	75.00	193
001773f	LILIAN LICIA DE SOUZA CAETANO*	0000000475830337	61.00	941
001782g	LILIANE SOARES DIOGO	0000000000506626	74.00	226
001793a	LIVIA CARVALHO CANTADORI	0000000404551853	76.00	162
001799b	LIVIA MIRANDA MULLER DRUMOND CASSERES	0000000206102584	77.00	142



**ESTADO DE MATO GROSSO
DEFENSORIA PÚBLICA
GABINETE DO DEFENSOR PÚBLICO-GERAL**

Missão: Promover assistência jurídica aos necessitados com excelência e efetivar a inclusão social, respaldada na ética e na moralidade.

001803k	LORENA DE SA RIBEIRO	0000001162825766	84.00	22
001804b	LORENA FERREIRA DE SOUSA	0000000004383302	71.00	354
001808j	LUANA BACRY LUNA	0000001565849809	72.00	306
001810h	LUANA LAGARES CORTES COSTA	000000MG13070970	83.00	28
001824h	LUCIANA BARBOSA GARCIA	000000MG12183834	78.00	113
001848k	LUCIANO BORGES DA SILVA	0000000004147043	75.00	193
001852b	LUCIANO FERNANDES DIAS	0000000261849815	71.00	354
001855h	LUCIANO PEDRO BELADELLI	0000000000832707	78.00	113
001856j	LUCIANO SILVA	0000000M13406424	85.00	13
001857a	LUCIDIO DE MELLO FILHO	0000000000517568	75.00	193
001870d	LUDMILA MOREIRA DE SOUSA	0000000563687045	75.00	193
001879k	LUIS FELIPE LARA DE SOUZA	0000000017039703	76.00	162
001889c	LUIZ AUGUSTO CAVALCANTI BRANDAO	0000000001886835	72.00	306
001897b	LUIZ EDUARDO SANT ANNA PINHEIRO	000000000988878	74.00	226
001898d	LUIZ FERNANDO CORTES CARAVITA	00000000M8570576	72.00	306
001902b	LUIZ HENRIQUE HORSTH DA MATTA	0000000012454871	82.00	34
001923j	MAITE CORREA RODRIGUES	000000MG10482707	71.00	354
001935f	MARCEL TADAO KAWATA	0000000256338024	73.00	255
001943e	MARCELLA BARA FERREIRA	0000000010591165	79.00	82
001948d	MARCELLA RIBEIRO FILIZZOLA	0000000001250259	78.00	113
001954j	MARCELO CLEMENTINO	0000000336407890	82.00	34
001958g	MARCELO DA SILVA CASSAVARA	0000000001429736	79.00	82
001961g	MARCELO DURVAL SOBRAL FEITOSA	0000000030146992	76.00	162
001968j	MARCELO GREENHALGH C L M PENALVA SANTOS	0000000000128657	76.00	162
001977k	MARCELO SOARES GOMES	0000000MG7123461	72.00	306
001978b	MARCELO SOUSA MELO BENTO DE RESENDE	0000000373361038	75.00	193
001980k	MARCELO VALADARES LOPES ROCHA MACIEL	000000MG10893609	88.00	4
001998h	MARCIONE MENDES DE PINHO*	0000000010754407	56.00	1230
002010c	MARCOS GIOVANE ARTICO	0000000415300459	73.00	255
002015b	MARCOS SOUZA E SILVA TORRES	0000000006067154	80.00	61
002027i	MARCUS VINICIUS ESBALQUEIRO	0000000058854026	73.00	255
002042e	MARIA CECILIA ALVES DA CUNHA	0000000001195222	75.00	193
002043g	MARIA CLARA DE MORAIS PORFIRIO	0000000000016590	83.00	28
002061i	MARIA LUCIA PRATI	0000000010953361	77.00	142
002092i	MARIELLA DE OLIVEIRA GARZIERA	0000001119010730	73.00	255
002099a	MARILIA AUGUSTO DE OLIVEIRA PLAZA	0000000215616996	80.00	61
002101f	MARILIA PEREIRA BARBOSA	000000MG11162738	74.00	226
002102h	MARILIA SANT ANNA	0000000238524887	71.00	354
002116h	MARIO EDUARDO BERNARDES SPEXOTO	0000000307526082	75.00	193
002132f	MARLON FABIO PALADINI	0000000062811919	73.00	255
002139i	MASATO KOJIMA	0000000090062549	71.00	354
002143k	MATEUS FORTINI QUINTAO	000000MG10103693	81.00	46
002145d	MATHEUS GOES SANTOS	0000000940594706	81.00	46
002153c	MAURICIO GOIA ROSA DE OLIVEIRA	0000000335915036	79.00	82
002164h	MAXULENE DE SOUSA FREITAS	0000000001608410	71.00	354
002171e	MAYSA PAJOLLA GARRIDO	0000000351225110	71.00	354
002175b	MELISSA GONCALVES RODRIGUES VICENTIM	0000000012032972	71.00	354
002188k	MICHELY FREIRE FONSECA	000000MG13091791	76.00	162
002190i	MILENA BARBOZA BORTOLOTTTO	0000000010182721	71.00	354
002192b	MILENA DOS SANTOS RODRIGUES	0000000129018222	72.00	306
002193d	MILENA JACKELINE REIS	0000000071888576	76.00	162
002207k	MIRNA ARAUJO NAPOLEAO LIMA	0000000002004859	72.00	306
002215j	MONICA BEATRIZ GOLENIA DE SOUZA	0000000043609386	73.00	255
002219g	MONICA MIRANDA GOMES DE OLIVEIRA	0000000004060162	71.00	354
002230f	MYRIAN PAVAN	0000000011826916	76.00	162
002241k	NARA DE CERQUEIRA PEREIRA	0000000002165813	82.00	34
002247a	NATALIA MOREIRA TORRES	0000000007578762	71.00	354
002248c	NATALIA REZENDE RUIZ	0000000065437961	76.00	162
002257d	NELISE CHRISTINO DE CASTRO SANTOS	0000000012812307	74.00	226
002270g	NILVA ISABEL DA ROSA*	0000001075552982	51.00	1579
002277j	NIZAM KASSEM FARES	0000000000397790	80.00	61
002285i	ODONIAS FRANCA DE OLIVEIRA	0000000011650605	83.00	28
002287b	ORIANE GRACIANI DE SOUZA	0000000011744790	71.00	354
002301c	OTAVIO PIMENTA DE OLIVEIRA LIMA	0000000001898350	74.00	226
002329c	PATRICIA OTONI PEREIRA	0000000004371192	73.00	255



ESTADO DE MATO GROSSO
DEFENSORIA PÚBLICA
GABINETE DO DEFENSOR PÚBLICO-GERAL

Missão: Promover assistência jurídica aos necessitados com excelência e efetivar a inclusão social, respaldada na ética e na moralidade.

002335i	PATRICIA VIEIRA DOS SANTOS FERNANDES	000000MG18103214	71.00	354
002337b	PAULA C C WAHLBUHL	0000000012663689	71.00	354
002347e	PAULA FERREIRA FERNANDES	0000001604724749	76.00	162
002366i	PAULO DE THARSO BRONDI DE P RODRIGUES	0000000440997100	80.00	61
002373f	PAULO JOSE DO AMARAL JAROSISKI	0000000016785304	74.00	226
002374h	PAULO JOSE MARTINS GRAMA	0000000257072032	73.00	255
002375j	PAULO LEONARDO DE FARIA	0000000010899103	79.00	82
002378e	PAULO ROBERTO DA COSTA CASTILHO	0000000011428899	73.00	255
002379g	PAULO ROBERTO DA SILVA MARQUEZINI	0000000306945691	86.00	9
002388h	PEDRO EUGENIO BELTRAME BENATTI	0000000434719080	75.00	193
002403k	PIERRO DE FARIA MENDES	0000000013556355	77.00	142
002413c	PRISCILA LEAO TUMA	0000000004298829	74.00	226
002424h	PRISCILLA KARLA STIVAL FERREIRA	0000000003917725	72.00	306
002429g	RAFAEL AFONSO DE BRITO GORANSSON	0000000274788317	76.00	162
002436d	RAFAEL BENEVIDES DE SOUZA*	0000000015792650	56.00	1230
002437f	RAFAEL CARDOSO FREITAS	0000000122439409	72.00	306
002444c	RAFAEL HENRIQUE DE MAGALHAES SOUZA	00000001239371ES	79.00	82
002449b	RAFAEL OLIVA CARAVELLOS BARRA	0000000123499196	75.00	193
002453d	RAFAEL RODRIGUES PEREIRA CARDOSO	0000000013101296	82.00	34
002454f	RAFAEL SANTOS DA SILVA*	0000000014079054	51.00	1579
002455h	RAFAEL SCHWEZ KURKOWSKI	0000007058697314	85.00	13
002456j	RAFAEL VASCONCELOS PORTO	0000000005964189	74.00	226
002471f	RAMON FAGUNDES BOTELHO	0000000011201630	78.00	113
002472h	RANICELE BARBOSA SILVA	0000000004239767	71.00	354
002480g	RAQUEL BARUA DA CUNHA	0000000009555099	71.00	354
002496k	REGINA MARIANA ARAUJO ERMEL	0000000002093352	79.00	82
002503d	REINALDO CAETANO DA SILVEIRA FILHO	0000000440792873	81.00	46
002507a	REJANE DUARTE DE ALMEIDA	0000001131396596	73.00	255
002509e	REJANE IARA SNIDARSIS MASINI	0000000015648496	73.00	255
002510a	RENAN YUITI ITO DE LIMA	0000000296914319	71.00	354
002518f	RENATA LIMA GONCALVES	0000000306526517	74.00	226
002520d	RENATA OKANO GIMENES	0000000072079698	80.00	61
002522h	RENATA RESENDE CARVALHO	0000000004306785	72.00	306
002524a	RENATA TSUKADA	0000000348555623	72.00	306
002528i	RENATO TADEU VAZ CURVO*	0000000013435361	56.00	1230
002534d	RICARDO ABE NALOTO	0000000304205138	77.00	142
002537j	RICARDO AMEIDA DA SILVA	00669646413SSPBA	73.00	255
002539c	RICARDO BARISON GARCIA	0000000307449014	80.00	61
002541a	RICARDO BOSQUESI	0000000234240143	75.00	193
002542c	RICARDO FABRICIO SEGANFREDO	0000000009018328	73.00	255
002545i	RICARDO MISKO CAMPINEIRO	0000000237345377	80.00	61
002547b	RICARDO MORARI PEREIRA	0000000111774915	75.00	193
002557e	RILKER MIKELSON DE OLIVEIRA VIANA	0000000304333888	77.00	142
002561g	RITA DE CASSIA FILGUEIRAS BESERRA	0000000001633156	72.00	306
002573c	ROBERTO BOTELHO COELHO	000000MG10489843	76.00	162
002579d	ROBERTO ROCHA SABOIA	0000000325860336	80.00	61
002586a	RODOLFO PEREIRA FAGUNDES	0000000014432560	72.00	306
002598h	RODRIGO BOAVENTURA MARTINS	0000001003005101	80.00	61
002601d	RODRIGO DE CARVALHO ASSUMPCAO	0000000011038430	73.00	255
002602f	RODRIGO DE FREITAS SILVA ARAUJO*	0000000014186942	68.00	521
002605a	RODRIGO DOS ANJOS BARROSO MATTOS	0000000013388445	72.00	306
002606c	RODRIGO EUSTAQUIO FERREIRA	000000MG13159732	78.00	113
002613k	RODRIGO GONTIJO DE CASTRO	0000000254556139	74.00	226
002615d	RODRIGO LEVENTI GUIMARAES	0000000011078057	82.00	34
002616f	RODRIGO LIMA DE SOUSA	0000000530477963	73.00	255
002621j	RODRIGO OTAVIO LOPES DO AMARAL RODRIGUES	00000000M4033885	71.00	354
002624e	RODRIGO SALLES BATISTA	0000000MG8583464	79.00	82
002628b	ROGER DOSS	0000000004173164	73.00	255
002636a	ROMAO AVILA MILHAN JUNIOR	0000000072121805	81.00	46
002658k	ROSANE DOMINGOS TAUFICK	0035450998829560	78.00	113
002663d	ROSANGELA LAZZARIN	0000000000584851	73.00	255
002683j	RUBENS VERA FUZARO JUNIOR	000000028599038X	77.00	142
002685c	RUBIA MOTIZUKI	0000000000907262	75.00	193
002703a	SANDRA CRISTINA ALVES	0000000011676140	73.00	255
002715h	SAULO FANAIA CASTRILLON	0000000013596810	71.00	354



**ESTADO DE MATO GROSSO
DEFENSORIA PÚBLICA
GABINETE DO DEFENSOR PÚBLICO-GERAL**

Missão: Promover assistência jurídica aos necessitados com excelência e efetivar a inclusão social, respaldada na ética e na moralidade.

002722e	SERGIO BOCAYUVA TAVARES DE OLIVEIRA DIAS	0000000012090344	75.00	193
002724i	SERGIO SALES PEREIRA LIMA	0000000099054967	71.00	354
002748a	SILVIO MENDONCA RIBEIRO FILHO	0000000000501975	79.00	82
002749c	SILVIO ROGERIO GROTO DE OLIVEIRA	00000000324718019	73.00	255
002758d	SIMONE RODRIGUES FAZENDEIRO	00000000MG8809495	78.00	113
002776f	STHELLA DE CARVALHO MELO	0000000004247285	80.00	61
002785g	SUZANA CAMILLO DA SILVEIRA C BRANCO	0000000002088264	80.00	61
002795j	SYNARA VIEIRA GUSMAO	0000000000608510	71.00	354
002809f	TANIA LUZIA VIZEU FERNANDES	0000000005584833	74.00	226
002814j	TATHIANA MAYRA TORCHIA FRANCO	0000000114695281	71.00	354
002816c	TATIANA BENJAMIN VILLAR PRUDENCIO*	0000000022115712	63.00	826
002820e	TATIANNE MARCELLA MENDES ROSA BORGES	0000000011961151	81.00	46
002830h	THAIS CRISTINA FERREIRA BORGES	0000000004323562	78.00	113
002833c	THAIS DE OLIVEIRA	0000000012269662	81.00	46
002846a	THALES FERNANDO LIMA	0000000084876640	89.00	2
002867i	THIAGO DE LUNA CURY	00000000435352672	76.00	162
002883g	THYAGO RIBEIRO DA ROCHA	0000000010791213	72.00	306
002885k	TIAGO AVILA DE SOUZA	00000000922833818	75.00	193
002888f	TIAGO GIORDANI MARQUES	000000MG12502613	78.00	113
002892h	TICIANA DE AQUINO AMARAL	0000000009519637	78.00	113
002894a	TICIANO FONTENELE BOMFIM	0002000010293605	72.00	306
002899k	UBIRAJARA VICENTE LUCA	0000000029216323X	77.00	142
002900c	UGO ANGELO RECK DE MENDONCA	0000000064484753	72.00	306
002914c	VALERIA CHAIB AMORIM DE CARVALHO	0000000001417665	75.00	193
002916g	VALERIA SILVA GOMES	0000000010822614	81.00	46
002919b	VALMIR JUNIOR RODRIGUES FORNAZARI	0000000414421036	73.00	255
002925h	VALTER FABRICIO SIMIONI DA SILVA	0000000010433465	73.00	255
002936b	VANESSA BUOSI TROVO	00000000443234012	85.00	13
002955f	VICENTE FASOLO DE PARIS	00000001029891221	79.00	82
002962c	VINICIUS CAMARGO HENNE	0000000043910483X	71.00	354
002964g	VINICIUS DE CASTRO BORGES	0000000003721615	79.00	82
002969f	VINICIUS TOLEDO AUGUSTO	0000000013851295	77.00	142
002981g	VITOR TILIERI	0000000027665450	89.00	2
002984b	VIVIANE CRISTINA FIGUEIREDO DE ANDRADE	00000000201102803	71.00	354
002987h	VIVIANE PATRICIA MARAN	0000000000744028	73.00	255
002990h	VIVIANNE FREIRE AMORIM	0000000004263426	73.00	255
003005d	WALTER VALLE MARTINS JR	00000000276922621	83.00	28
003015g	WENDEL RENATO CRUZ	00000000253768652	79.00	82
003019d	WESLEY PEREIRA DE MORAES	0000000000977413	73.00	255
003023f	WESLEY SODRE ALVES DE OLIVEIRA	0000000013831410	82.00	34
003027c	WILLIAN FELIPE CAMARGO ZUQUETI	0000000013394029	84.00	22

* CANDIDATO INSCRITO COMO PORTADOR DE DEFICIÊNCIA.

Lista Específica dos candidatos portadores de deficiência (APÓS PROVA ESCRITA OBJETIVA)

NÚMERO	NOME	DOCUMENTO	PONTOS	CLASS	CL.DEF
000039f	ADRIANO FERNANDO SEGANTIN	0000000139079488	59.00	1057	9
000043h	AFONSO MONTEIRO DA SILVA JUNIOR	0000000013346202	66.00	656	2
000062a	ALBERTINO FELIX DE BRITO JUNIOR	0000000000435417	50.00	1645	23
000133i	ALISSON FLAVIO AMPOLINI	0000000004378899	54.00	1360	16
000233b	ANDRE LUIZ PERES DE FARIAS	0000000111623153	51.00	1579	20
000578c	CRISTIANE BARBOSA DE CARVALHO	0000000012798290	64.00	767	4
000727e	DINA CALIXTO DE LIMA	0000000000613939	60.00	993	8
000740h	DIRLEI HORN	0000000001129555	57.00	1166	10
000742a	DJALMA MARTINS DE MATOS FILHO	0000000008383207	56.00	1230	11
000760c	EDINETE DE FATIMA DE OLIVEIRA	0000000000670965	56.00	1230	11
000795k	EDUARDO SERGIO BASTOS PANDOLPHO	0000000000008296	53.00	1426	18
000995h	FABRICIO PINHEIRO DA MATA E SILVA	0000000012194603	54.00	1360	16
001089d	FLAVIANY DA COSTA RIBEIRO GARCIA	0000000013926446	61.00	941	6
001296i	HUDSON FABIANO DA COSTA	0000000000009958	52.00	1500	19
001357c	IZABEL DO CARMO DE JESUS MARTINS	000000000688839	65.00	707	3
001773f	LILIAN LÍCIA DE SOUZA CAETANO	0000000475830337	61.00	941	6
001998h	MARCIONE MENDES DE PINHO	0000000010754407	56.00	1230	11
002270g	NILVA ISABEL DA ROSA	0000001075552982	51.00	1579	20
002436d	RAFAEL BENEVIDES DE SOUZA	0000000015792650	56.00	1230	11



ESTADO DE MATO GROSSO
DEFENSORIA PÚBLICA
GABINETE DO DEFENSOR PÚBLICO-GERAL

Missão: Promover assistência jurídica aos necessitados com excelência e efetivar a inclusão social, respaldada na ética e na moralidade.

002454f	RAFAEL SANTOS DA SILVA	0000000014079054	51.00	1579	20
002528i	RENATO TADEU VAZ CURVO	0000000013435361	56.00	1230	11
002602f	RODRIGO DE FREITAS SILVA ARAUJO	0000000014186942	68.00	521	1
002816c	TATIANA BENJAMIN VILLAR PRUDENCIO	0000000022115712	63.00	826	5

PORTARIA Nº. 207/2009/DPG

O DEFENSOR PÚBLICO-GERAL DO ESTADO DE MATO GROSSO, no uso de suas atribuições institucionais, conferidas pela Lei Orgânica da Defensoria Pública do Estado de Mato Grosso (Lei Complementar Estadual nº. 146, de 29 de dezembro de 2003), a quem compete dirigir a instituição, superintender, coordenar e orientar as atividades dos seus membros, promovendo atos da gestão administrativa, financeira e de pessoal, bem como planejar e executar a política de assistência jurídica e judiciária em todo o Estado, em conformidade com seu artigo 11, I, III, IV e IX,

RESOLVE:

Art. 1º - Designar os Servidores Públicos abaixo relacionados para comporem Comissão de Patrimônio da Defensoria Pública do Estado.

- Rosângela Santa Furtado – Assessora Especial
- Rodrigo Oliveira de Arruda e Sá – Coordenador da Defensoria
- Priscilla Gimenez Siqueira Gonçalves – Coordenadora Administrativa

- Raul Barros Taques – Gerente de Patrimônio e Almoxarifado
- Ataíde do Amaral Júnior - Gerente de Transportes

Parágrafo Primeiro. A Comissão de Patrimônio tem a finalidade de fazer o inventário físico e financeiro do patrimônio da Defensoria Pública do Estado de Mato Grosso, bem como emitir parecer acerca dos bens inservíveis e registrar aqueles que ainda não foram patrimoniados.

Art. 2º - A presente Portaria entra em vigor a partir da data de sua publicação, revogando-se as disposições em contrário.

Cuiabá/MT, 19 de novembro de 2009.

(ORIGINAL ASSINADO)
Djalma Sabo Mendes Júnior
Defensor Público-Geral

PODER LEGISLATIVO

AL

ASSEMBLÉIA LEGISLATIVA

RESOLUÇÃO Nº 1.346, DE 12 DE NOVEMBRO DE 2009.

Autor: Deputado Sebastião Rezende

Concede o Título de Cidadã Mato-grossense à Senhora Maria de Lourdes Carvalho Dias.

A ASSEMBLEIA LEGISLATIVA DO ESTADO DE MATO GROSSO, com base no que dispõe o art. 26, XXVIII, da Constituição Estadual,

RESOLVE:

Art. 1º Conceder o Título de Cidadã Mato-grossense à Senhora Maria de Lourdes Carvalho Dias.

Art. 2º Esta resolução entra em vigor na data de sua publicação.

Assembleia Legislativa do Estado, em Cuiabá, 12 de novembro de 2009.

Original assinado: Dep. Riva - Presidente
Dep. Sérgio Ricardo - 1º Secretário
Dep. Dilceu Dal Bosco - 2º Secretário

RESOLUÇÃO Nº 1.347, DE 17 DE NOVEMBRO DE 2009.

Autor: Deputado Sebastião Rezende

Concede o Título de Cidadão Mato-grossense ao Senhor Sandro Henrique Magalhães.

A ASSEMBLEIA LEGISLATIVA DO ESTADO DE MATO GROSSO, com base no que dispõe o art. 26, XXVIII, da Constituição Estadual,

RESOLVE:

Art. 1º Conceder o Título de Cidadão Mato-grossense ao Senhor Sandro Henrique Magalhães.

Art. 2º Esta resolução entra em vigor na data de sua publicação.

Assembleia Legislativa do Estado, em Cuiabá, 17 de novembro de 2009.

Original assinado: Dep. Riva - Presidente
Dep. Sérgio Ricardo - 1º Secretário
Dep. Dilceu Dal Bosco - 2º Secretário

RESOLUÇÃO Nº 1.348, DE 17 DE NOVEMBRO DE 2009.

Autor: Deputado Sebastião Rezende

Concede o Título de Cidadão Mato-grossense ao Senhor Walter Faria.

A ASSEMBLEIA LEGISLATIVA DO ESTADO DE MATO GROSSO, com base no que dispõe o art. 26, XXVIII, da Constituição Estadual,

RESOLVE:

Art. 1º Conceder o Título de Cidadão Mato-grossense ao Senhor Walter Faria.

Art. 2º Esta resolução entra em vigor na data de sua publicação.

Assembleia Legislativa do Estado, em Cuiabá, 17 de novembro de 2009.

Original assinado: Dep. Riva - Presidente
Dep. Sérgio Ricardo - 1º Secretário
Dep. Dilceu Dal Bosco - 2º Secretário

RESOLUÇÃO Nº 1.372, DE 12 DE NOVEMBRO DE 2009.

Autor: Deputado Adalto de Freitas - Daltinho

Concede o Título de Cidadã Mato-grossense à Senhora Maria do Rosário Medeiros Braga.

A ASSEMBLEIA LEGISLATIVA DO ESTADO DE MATO GROSSO, com base no que dispõe o art. 26, XXVIII, da Constituição Estadual,

RESOLVE:

Art. 1º Conceder o Título de Cidadã Mato-grossense à Senhora Maria do Rosário Medeiros Braga.

Art. 2º Esta resolução entra em vigor na data de sua publicação.

Assembleia Legislativa do Estado, em Cuiabá, 12 de novembro de 2009.

Original assinado: Dep. Riva - Presidente
Dep. Sérgio Ricardo - 1º Secretário
Dep. Dilceu Dal Bosco - 2º Secretário

RESOLUÇÃO Nº 1.373, DE 12 DE NOVEMBRO DE 2009.

Autor: Deputado Adalto de Freitas - Daltinho

Concede o Título de Cidadão Mato-grossense ao Senhor Carlos Roberto Nolêto.

A ASSEMBLEIA LEGISLATIVA DO ESTADO DE MATO GROSSO, com base no que dispõe o art. 26, XXVIII, da Constituição Estadual,

RESOLVE:

Art. 1º Conceder o Título de Cidadão Mato-grossense ao Senhor Carlos Roberto Nolêto.

Art. 2º Esta resolução entra em vigor na data de sua publicação.

Assembleia Legislativa do Estado, em Cuiabá, 12 de novembro de 2009.

Original assinado: Dep. Riva - Presidente
Dep. Sérgio Ricardo - 1º Secretário
Dep. Dilceu Dal Bosco - 2º Secretário

RESOLUÇÃO Nº 1.374, DE 12 DE NOVEMBRO DE 2009.

Autor: Deputado Adalto de Freitas - Daltinho

Concede o Título de Cidadã Mato-grossense à Senhora Marly Augusta Lopes de Magalhães.

A ASSEMBLEIA LEGISLATIVA DO ESTADO DE MATO GROSSO, com base no que dispõe o art. 26, XXVIII, da Constituição Estadual,

RESOLVE:

Art. 1º Conceder o Título de Cidadã Mato-grossense à Senhora Marly Augusta Lopes de Magalhães.

Art. 2º Esta resolução entra em vigor na data de sua publicação.

Assembleia Legislativa do Estado, em Cuiabá, 12 de novembro de 2009.

Original assinado: Dep. Riva - Presidente
Dep. Sérgio Ricardo - 1º Secretário
Dep. Dilceu Dal Bosco - 2º Secretário

RESOLUÇÃO Nº 1.375, DE 17 DE NOVEMBRO DE 2009.

Autor: Deputado Adalto de Freitas - Daltinho

Concede o Título de Cidadão Mato-grossense ao Senhor Nilo Miro Sander.

A ASSEMBLEIA LEGISLATIVA DO ESTADO DE MATO GROSSO, com base no que dispõe o art. 26, XXVIII, da Constituição Estadual,

RESOLVE:

Art. 1º Conceder o Título de Cidadão Mato-grossense ao Senhor Nilo Miro Sander.

Art. 2º Esta resolução entra em vigor na data de sua publicação.

Assembleia Legislativa do Estado, em Cuiabá, 17 de novembro de 2009.

Original assinado: Dep. Riva - Presidente
Dep. Sérgio Ricardo - 1º Secretário
Dep. Dilceu Dal Bosco - 2º Secretário

RESOLUÇÃO Nº 1.376, DE 17 DE NOVEMBRO DE 2009.

Autor: Deputado Alexandre Cesar

Concede o Título de Cidadão Mato-grossense ao Senhor Wendell Rodrigues Silva.

A ASSEMBLEIA LEGISLATIVA DO ESTADO DE MATO GROSSO, com base no que dispõe o art. 26, XXVIII, da Constituição Estadual,

RESOLVE:

Art. 1º Conceder o Título de Cidadão Mato-grossense ao Senhor Wendell Rodrigues Silva.

Art. 2º Esta resolução entra em vigor na data de sua publicação.

Assembleia Legislativa do Estado, em Cuiabá, 17 de novembro de 2009.

Original assinado: Dep. Riva - Presidente
Dep. Sérgio Ricardo - 1º Secretário
Dep. Dilceu Dal Bosco - 2º Secretário

RESOLUÇÃO Nº 1.377, DE 17 DE NOVEMBRO DE 2009.

Autor: Deputado Alexandre Cesar

Concede o Título de Cidadã Mato-grossense à Senhora Thérèse Jeanne Piergentili Margotti.

A ASSEMBLEIA LEGISLATIVA DO ESTADO DE MATO GROSSO, com base no que dispõe o art. 26, XXVIII, da Constituição Estadual,

RESOLVE:

Art. 1º Conceder o Título de Cidadã Mato-grossense à Senhora Thérèse Jeanne Piergentili Margotti.

Art. 2º Esta resolução entra em vigor na data de sua publicação.

Assembleia Legislativa do Estado, em Cuiabá, 17 de novembro de 2009.

Original assinado: Dep. Riva - Presidente
Dep. Sérgio Ricardo - 1º Secretário
Dep. Dilceu Dal Bosco - 2º Secretário

TRIBUNAL DE CONTAS

Secretaria Geral do Tribunal Pleno.
Edição: Débora de Cesaro e Verusa Zaviasky.
Gerente de Registro e Publicação - José Humberto Campos Lemos (Revisão/ Conferência)
Secretária Geral do Tribunal Pleno - Ligia Maria Gahyva Daoud Abdallah

SECRETARIA GERAL DO TRIBUNAL PLENO

RELAÇÃO DE EDITAIS Nº. 706 A 707/AJ/2009
 EDITAL DE NOTIFICAÇÃO DO EXMO. SR. CONSELHEIRO ANTÔNIO JOAQUIM

EDITAL DE NOTIFICAÇÃO Nº. 706/AJ/2009

PROCESSO Nº. 13.612-3/2005
INTERESSADO(A) CÂMARA MUNICIPAL DE SANTO ANTONIO DE LEVERGER
 GESTOR(A) UGO DA CONCEIÇÃO PADILHA
 INTERESSADO(A) BENEDITO SANTANA DE MORAES
 ASSUNTO DECLARAÇÃO DE BENS DE FINAL DE MANDATO 2005/2008

Nos termos do artigo 43, inciso V da Lei Complementar nº 269/2007 c/c art. 90, inciso I, alínea "b", da Resolução nº 14/2007, **NOTIFICO** o Senhor Benedito Santana de Moraes, Ex-Vereador do Município de Santo Antonio de Leverger-MT, para que no prazo de **15 (quinze) dias**, a contar da data desta publicação, faça o recolhimento da multa no valor de 20 UPFs/MT, conforme Julgamento Singular publicado no DOE de 15/7/2009, ao Fundo de Reaparelhamento e Modernização do Tribunal de Contas, com base no Art. 78 da LC 269/2007, criado pela Lei 8.411/2005, alertando que o não cumprimento implicará nas demais penas previstas em Lei.

Publique-se

EDITAL DE NOTIFICAÇÃO Nº. 707/AJ/2009

PROCESSO Nº. 13.610-7/2005
INTERESSADO(A) CÂMARA MUNICIPAL DE SANTO ANTONIO DE LEVERGER
 GESTOR(A) UGO DA CONCEIÇÃO PADILHA
 INTERESSADO(A) LUISA RODRIGUES DOS SANTOS OLIVEIRA
 ASSUNTO DECLARAÇÃO DE BENS DE FINAL DE MANDATO 2005/2008

Nos termos do artigo 43, inciso V da Lei Complementar nº 269/2007 c/c art. 90, inciso I, alínea "b", da Resolução nº 14/2007, **NOTIFICO** a Senhora Luisa Rodrigues dos Santos Oliveira, Ex-Vereadora do Município de Santo Antonio do Leverger-MT, para que no prazo de **15 (quinze) dias**, a contar da data desta publicação, faça o recolhimento da multa no valor de 20 UPFs/MT, conforme Julgamento Singular publicado no DOE de 15/7/2009, ao Fundo de Reaparelhamento e Modernização do Tribunal de Contas, com base no Art. 78 da LC 269/2007, criado pela Lei 8.411/2005, alertando que o não cumprimento implicará nas demais penas previstas em Lei.

Publique-se

//Débora de Cesaro//

RELAÇÃO DE JULGAMENTO SINGULAR Nº. 769/JCN/09
 JULGAMENTO SINGULAR DO EXMO. SR. CONSELHEIRO JOSÉ CARLOS NOVELLI

PROCESSO Nº. 3.937-3/2009
INTERESSADO(A) CÂMARA MUNICIPAL DE NOVA MARINGÁ
 GESTOR(A) EDILSON CESAR DOS SANTOS
 INTERESSADO(A) OSVALDO CORREIA
 ASSUNTO DECLARAÇÃO DE BENS DE FINAL DE MANDATO 2005/2008

...Posto isso, acolho o Parecer nº 3.412/09 do Ministério Público de Contas, da lavra do Dr. William de Almeida Brito Junior e, nos termos dos arts. 90, I, b) arts. 215 e 216, inciso X da Resolução nº 14/2007, **REGISTRO** as declarações de bens de início e final de mandato do senhor **OSVALDO CORREIA**, vereador do Município de Nova Maringá no período de 2005 a 2008, aplicando-lhe multa no valor correspondente a 30 UPFs-MT, em face do envio com atraso de documentação a este Tribunal, na forma dos arts. 75, VIII e 77 da Lei Complementar nº 269/2007 c/c o art. 289, VIII da citada Resolução nº 14/2007.

Em caso de não pagamento da multa imposta no prazo legal, inclua-se o nome do interessado no cadastro de inadimplentes deste Tribunal e, ao final do exercício, persistindo a inadimplência, deverá ser observado o disposto no § 3º, do art. 90, da mencionada Resolução. Por fim, torno sem efeito o julgamento singular de fl. 27-TCE/MT. **Publique-se.**

//Débora de Cesaro//

RELAÇÃO DE JULGAMENTO SINGULAR Nº. 770/JCN/09
 JULGAMENTOS SINGULARES DO EXMO. SR. CONSELHEIRO JOSÉ CARLOS NOVELLI

PROCESSO Nº. 14.589-0/2009
INTERESSADO(A) PREFEITURA MUNICIPAL DE RIO BRANCO
 GESTOR(A) ANTONIO MILANEZI
 ASSUNTO REPRESENTAÇÃO REFERENTE AO NÃO ENVIO, DENTRO DO PRAZO REGIMENTAL, DAS INFORMAÇÕES DO SISTEMA APLICATIVAS RELATIVAS AO MÊS DE MAIO/2009

...Diante do exposto, em consonância com o Parecer nº 6726/2009 da lavra do Procurador de Contas-Chefe Substituto de Contas, Dr. Alisson Carvalho de Alencar, passo a decidir:

I – julgo procedente a representação e aplico multa no valor

correspondente a 20 (vinte) UPFs/MT, ao Sr. Antonio Milanezi, Prefeito do Município de Rio Branco, nos termos do artigo 75, inciso VIII da LC nº 269/2007 c/c artigo 289, inciso VIII do RITCE/MT, em face do envio extemporâneo das informações do Sistema APLIC, referente ao mês de maio do exercício de 2009, a ser recolhida ao Fundo de Reaparelhamento e Modernização do Tribunal de Contas, com fulcro no artigo 78 da Lei Complementar nº 269/2007, no prazo de 15 (quinze) dias;

II – após, transcorrido o prazo para o pagamento da multa aplicada, caso não haja manifestação do responsável, que seja providenciada a inscrição do agente político no cadastro de inadimplentes do Tribunal de Contas do Estado de Mato Grosso.

Por fim, não havendo a quitação do débito até o final do exercício, cumpra-se o disposto no artigo 90, § 3º, do RITCE/MT.

Publique-se.

PROCESSO Nº. 14.597-1/2009
INTERESSADO(A) FUNDO MUNICIPAL DE PREVIDÊNCIA DOS SERVIDORES DE RIO BRANCO
 GESTOR(A) ANTONIO MILANEZI
 ASSUNTO REPRESENTAÇÃO REFERENTE AO NÃO ENVIO, DENTRO DO PRAZO REGIMENTAL, DAS INFORMAÇÕES DO SISTEMA APLIC RELATIVAS AO MÊS DE MAIO/2009

...Diante do exposto, em consonância com o Parecer nº 6725/2009 da lavra do Procurador de Contas-Chefe Substituto de Contas, Dr. Alisson Carvalho de Alencar, passo a decidir:

I – julgo procedente a representação e aplico multa no valor correspondente a 20 (vinte) UPFs/MT, ao Sr. Antonio Milanezi, Presidente do Fundo Municipal de Previdência dos Servidores de Rio Branco, nos termos do artigo 75, inciso VIII da LC nº 269/2007 c/c artigo 289, inciso VIII do RITCE/MT, em face do envio extemporâneo das informações do Sistema APLIC, referente ao mês de maio do exercício de 2009, a ser recolhida ao Fundo de Reaparelhamento e Modernização do Tribunal de Contas, com fulcro no artigo 78 da Lei Complementar nº 269/2007, no prazo de 15 (quinze) dias;

II – após, transcorrido o prazo para o pagamento da multa aplicada, caso não haja manifestação do responsável, que seja providenciada a inscrição do agente político no cadastro de inadimplentes do Tribunal de Contas do Estado de Mato Grosso.

Por fim, não havendo a quitação do débito até o final do exercício, cumpra-se o disposto no artigo 90, § 3º, do RITCE/MT.

Publique-se.

//Verusa Zaviasky//

RELAÇÃO DE DESPACHO Nº. 151/HB/2009
 DESPACHO DO EXMO. SENHOR CONSELHEIRO HUMBERTO BOSAIPO

DESPACHO 235/HB/2009

PROCESSO Nº. 4.136-0/2006
 PROTOCOLO Nº. 20.470-6/2009-D
INTERESSADO(A) FUNDO DE DESENVOLVIMENTO DO SISTEMA PESSOAL - FUNDESP
 GESTOR(A) JOÃO HENRIQUE PAIVA – Secretário Adjunto Executivo do Núcleo Administração
 ASSUNTO DILAÇÃO DE PRAZO

Em atenção ao ofício nº. 764/09/DENA/SAD/MT, protocolado nesta Corte em 10-11-2009, sob o nº. 20.470-6/2009 - D, **D E F I R O** o pedido de dilação de prazo e concedo 15 (quinze) dias, contados da publicação deste despacho.

Publique-se.

Conselheiro HUMBERTO BOSAIPO
 Relator

//Débora de Cesaro//

PROCESSO Nº. 400.195-8/2009
 INTERESSADO PREFEITURA MUNICIPAL DE MIRASSOL D'OESTE
 GESTOR(A) APARECIDO DONIZETTI DA SILVA
 ASSUNTO RELATÓRIO DA LRF CIDADÃO – EXERCÍCIO 2009
 PERÍODO DE REF. RREO DOS 3º E 4º BIMESTRES E RGF DO 2º QUADRIMESTRE

TERMO DE ALERTA DE RESPONSABILIDADE FISCAL Nº 023/GCR-JCN/2009

Em atenção ao disposto no § 1º do artigo 59 da Lei Complementar nº 101, de 04 de maio de 2000 – Lei de Responsabilidade Fiscal – e, ainda, nos termos do artigo 37, parágrafo único, da Lei Complementar nº 269/2007, bem como os termos do artigo 158 da Resolução nº 14/2007, o TRIBUNAL DE CONTAS DO ESTADO DE MATO GROSSO, por intermédio do Conselheiro Relator, ALERTA, nos termos do artigo 160, inciso I, do Regimento Interno deste Tribunal, o Chefe do Poder Executivo Municipal de Mirassol D'Oeste que ao analisar o Relatório Resumido de Execução Orçamentária referente aos 3º e 4º bimestres e Relatório de Gestão Fiscal do 2º Quadrimestre, do exercício de 2009, constatou-se:

Ponto de Controle 05: TRIBUTOS (artigo 156 da CF e artigo 11 da LRF)

Receita de Tributos	Previsão Atualizada	Realizada	Percentual (%)	Alerta
Impostos	1.630.000,00	762.989,74	46,81	
A- IPTU	630.000,00	135,19	0,02	SIM
B- ISS	800.000,00	618.797,80	77,35	NÃO
C- ITBI	200.000,00	144.056,75	72,03	NÃO
Taxas	377.000,00	157.804,67	41,86	SIM
Contribuição de Melhorias	0,00	0,00	0,00	SIM

Divida Ativa Tributária	235.000,00	112.764,55	47,98	SIM
-------------------------	------------	------------	-------	-----

As arrecadações de IPTU, Taxas, Contribuição de Melhorias e Dívida Ativa Tributária informadas pelo município até o 2º quadrimestre são equivalentes a 0,02%, 41,86%, 0,00% e 47,98%, portanto, estão abaixo da previsão de arrecadação para o ano de 2009, considerando como parâmetro de arrecadação o percentual de 33,33% por quadrimestre. Assim, observa-se baixa efetividade de arrecadação de tributos de competência municipal, caracterizando indícios de falhas na gestão que podem comprometer a execução orçamentária da receita, nos termos do inciso V, § 1º do artigo 59, da Lei Complementar nº 101/00.

Ponto de Controle 19: RESULTADO ORÇAMENTÁRIO (artigo 9º da LRF)

	Mai/Jun	Jul/Ago	No Quadrim.	Até Quadrim.
A- Receitas Arrecadadas	4.670.405,62	3.870.517,35	8.540.922,97	15.565.994,80
B- Despesas Empenhadas	3.410.068,70	5.502.130,33	8.912.199,03	19.482.129,05
C- Despesas Liquidadas	3.766.999,34	4.478.616,12	8.245.615,46	14.584.994,95
D- Resultado Orçamentário (A-B)	1.260.336,92	-1.631.612,98	-371.276,06	-3.916.134,25
E- Resultado de Execução (A-C)	903.406,28	-608.098,77	295.307,51	980.999,85

O Resultado Orçamentário obtido até o 2º quadrimestre, entre a Receita Arrecadada (R\$ 15.565.994,80) e a Despesa Empenhada (R\$ 19.482.129,05) é de R\$ -3.916.134,25. Analisando, ainda, a execução deste orçamento, o resultado até o quadrimestre obtido entre a Receita Arrecadada (R\$ 15.565.994,80) e a Despesa Liquidada (R\$ 14.482.129,05) é de R\$ 980.999,85. Portanto, verifica-se que o município está com o Resultado Orçamentário deficitário, enquadrando-se na previsão do inciso V, do § 1º do artigo 59 da LRF, devendo ser observado, dentre outros, o artigo 9º da mesma lei.

Pelas razões apresentadas, o Chefe do Poder Executivo Municipal de Mirassol D'Oeste, Sr. Aparecido Donizetti da Silva, deverá adotar as medidas necessárias à correção imediata das deficiências detectadas, ficando ciente de que estará sujeito às sanções legais caso as irregularidades permaneçam.

Convém ressaltar que as informações enviadas ao Sistema LRF – CIDADÃO, estão sujeitas à confirmação quando da análise das Contas Anuais de 2009.

Publique-se.

Após, enviem-se os autos à Secretaria de Controle Externo da 1ª Relatoria.

Tribunal de Contas do Estado de Mato Grosso, em Cuiabá, 17 de novembro de 2009.

Conselheiro JOSÉ CARLOS NOVELLI
Relator

//JHCL//

PROCESSO Nº 400.209-1/2009

INTERESSADO PREFEITURA MUNICIPAL DE SALTO DO CÉU
GESTOR(A) OSVALDO KATSUO MINAKAMI – PREFEITO
ALMERINDO CLARA PEREIRA – PRESIDENTE CÂMARA
ASSUNTO RELATÓRIO DA LRF CIDADÃO – EXERCÍCIO 2009
PERÍODO DE REF. RREO DOS 3º E 4º BIMESTRES E RGF DO 2º QUADRIMESTRE

**TERMO DE ALERTA DE RESPONSABILIDADE FISCAL
Nº 021/GCR-JCN/2009**

Em atenção ao disposto no § 1º do artigo 59 da Lei Complementar nº 101, de 04 de maio de 2000 – Lei de Responsabilidade Fiscal – e, ainda, nos termos do artigo 37, parágrafo único, da Lei Complementar nº 269/2007, bem como os termos do artigo 158 da Resolução nº 14/2007, o TRIBUNAL DE CONTAS DO ESTADO DE MATO GROSSO, por intermédio do Conselheiro Relator, ALERTA, nos termos do artigo 160, inciso I, do Regimento Interno deste Tribunal, os Chefes dos Poderes Executivo e Legislativo Municipal de Salto do Céu que ao analisar o Relatório Resumido de Execução Orçamentária referente aos 3º e 4º bimestres e Relatório de Gestão Fiscal do 2º Quadrimestre, do exercício de 2009, constatou-se:

Ponto de Controle 02: PUBLICAÇÃO DOS ANEXOS RGF (artigo 63, inciso II, alínea "b" da LRF)

Poder Legislativo					
Meio Divulgação	Local	Quadrim.	Data	Prazo Legal	Situação
não informou	não informou	2º	não informou	30/09/09	-

O Legislativo Municipal não informou a publicação do RGF por meio do sistema LRF Cidadão referente ao 2º quadrimestre até a data de 12/11/2009.

Ponto de Controle 03: REMESSA DO RGF CIDADÃO (artigo 4º, inciso V da Resolução nº 02/03 e Portaria nº 62/05)

Bimestre	Data de Recebimento	Prazo Legal	Situação
3º	19/08/09	05/08/09	FORA DO PRAZO

A remessa das informações via sistema LRF Cidadão referente ao 3º bimestre foi efetuada em 19/08/2009, descumprindo o prazo estabelecido na Resolução nº 02/2003-TCE, que é até o 5º dia do segundo mês subsequente ao encerramento do bimestre. Ressalta-se, ainda, que o envio fora do prazo das informações constitui infração administrativa punível com multa de 30% dos vencimentos anuais do agente constituindo o pagamento de sua responsabilidade pessoal, conforme determina a Lei nº 10.028/00, artigo 5º, inciso I, § 1º.

Ponto de Controle 05: TRIBUTOS (artigo 156 da CF e artigo 11 da LRF)

Receita de Tributos	Previsão Atualizada	Realizada	Percentual (%)	Alerta
Impostos	114.000,00	337.280,50	295,86	
A- IPTU	9.000,00	9.130,89	101,45	NÃO
B- ISS	70.000,00	272.623,84	389,46	NÃO
C- ITBI	35.000,00	55.525,77	158,65	NÃO
Taxas	15.000,00	11.564,37	77,10	NÃO

Contribuição de Melhorias	0,00	0,00	0,00	SIM
Divida Ativa Tributária	20.000,00	10.308,71	51,54	SIM

As arrecadações de Contribuição de Melhorias e Dívida Ativa Tributária informadas pelo município até o 2º quadrimestre são equivalentes a 0,00% e 51,54%, respectivamente, portanto, estão abaixo da previsão de arrecadação para o ano de 2009, considerando como parâmetro de arrecadação o percentual de 33,33% por quadrimestre. Assim, observa-se baixa efetividade de arrecadação de tributos de competência municipal, caracterizando indícios de falhas na gestão que podem comprometer a execução orçamentária da receita, nos termos do inciso V, § 1º do artigo 59, da Lei Complementar nº 101/00.

Ponto de Controle 19: RESULTADO ORÇAMENTÁRIO (artigo 9º da LRF)

	Mai/Jun	Jul/Ago	No Quadrim.	Até Quadrim.
A- Receitas Arrecadadas	1.961.531,45	1.159.988,95	3.121.520,40	5.325.940,70
B- Despesas Empenhadas	900.314,25	1.520.080,71	2.420.394,96	5.562.097,15
C- Despesas Liquidadas	1.125.951,64	1.139.902,58	2.265.854,22	4.460.674,97
D- Resultado Orçamentário (A-B)	1.061.217,20	-360.091,76	701.152,44	-236.156,45
E- Resultado de Execução (A-C)	835.579,81	20.086,37	855.666,18	865.265,73

O Resultado Orçamentário obtido até o 2º quadrimestre, entre a Receita Arrecadada (R\$ 5.325.940,70) e a Despesa Empenhada (R\$ 5.562.097,15) é de R\$ -236.156,45. Analisando, ainda, a execução deste orçamento, o resultado até o quadrimestre obtido entre a Receita Arrecadada (R\$ 5.325.940,70) e a Despesa Liquidada (R\$ 4.460.674,97) é de R\$ 865.265,73. Portanto, verifica-se que o município está com o Resultado Orçamentário deficitário, enquadrando-se na previsão do inciso V, do § 1º do artigo 59 da LRF, devendo ser observado, dentre outros, o artigo 9º da mesma lei.

Pelas razões apresentadas, os Chefes dos Poderes Executivo e Legislativo de Salto do Céu, Sr. Osvaldo Katsuo Minakami e Sr. Almerindo Clara Pereira, respectivamente, deverão adotar as medidas necessárias à correção imediata das deficiências detectadas, ficando cientes de que estarão sujeitos às sanções legais caso as irregularidades permaneçam.

Convém ressaltar que as informações enviadas ao Sistema LRF – CIDADÃO, estão sujeitas à confirmação quando da análise das Contas Anuais de 2009.

Publique-se.

Após, enviem-se os autos à Secretaria de Controle Externo da 1ª Relatoria.

Tribunal de Contas do Estado de Mato Grosso, em Cuiabá, 17 de novembro de 2009.

Conselheiro JOSÉ CARLOS NOVELLI
Relator

//JHCL//

PROCESSO Nº 400.147-8/2009

INTERESSADO PREFEITURA MUNICIPAL DE RIO BRANCO
GESTOR(A) ANTÔNIO MILANEZI – PREFEITO
GEOVANI FARRARI – PRESIDENTE DA CÂMARA
ASSUNTO RELATÓRIO DA LRF CIDADÃO – EXERCÍCIO 2009
PERÍODO DE REF. RREO DOS 3º E 4º BIMESTRES E RGF DO 2º QUADRIMESTRE

**TERMO DE ALERTA DE RESPONSABILIDADE FISCAL
Nº 022/GCR-JCN/2009**

Em atenção ao disposto no § 1º do artigo 59 da Lei Complementar nº 101, de 04 de maio de 2000 – Lei de Responsabilidade Fiscal – e, ainda, nos termos do artigo 37, parágrafo único, da Lei Complementar nº 269/2007, bem como os termos do artigo 158 da Resolução nº 14/2007, o TRIBUNAL DE CONTAS DO ESTADO DE MATO GROSSO, por intermédio do Conselheiro Relator, ALERTA, nos termos do artigo 160, inciso I, do Regimento Interno deste Tribunal, os Chefes dos Poderes Executivo e Legislativo Municipal de Rio Branco que ao analisar o Relatório Resumido de Execução Orçamentária referente aos 3º e 4º bimestres e Relatório de Gestão Fiscal do 2º Quadrimestre, do exercício de 2009, constatou-se:

Ponto de Controle 02: PUBLICAÇÃO DOS ANEXOS RGF (artigo 63, inciso II, alínea "b" da LRF)

Poder Legislativo					
Meio Divulgação	Local	Quadrim.	Data	Prazo Legal	Situação
não informou	não informou	2º	não informou	30/01/10	-

O Legislativo Municipal não informou a publicação do RGF por meio do sistema LRF Cidadão referente ao 2º quadrimestre até a data de 12/11/2009.

Ponto de Controle 05: TRIBUTOS (artigo 156 da CF e artigo 11 da LRF)

Receita de Tributos	Previsão Atualizada	Realizada	Percentual (%)	Alerta
Impostos	130.000,00	134.544,27	103,50	
A- IPTU	30.000,00	20.805,90	69,35	NÃO
B- ISS	80.000,00	91.054,52	113,82	NÃO
C- ITBI	20.000,00	22.683,85	113,42	NÃO
Taxas	13.600,00	21.136,32	155,41	NÃO
Contribuição de Melhorias	0,00	0,00	0,00	SIM
Dívida Ativa Tributária	19.000,00	17.871,27	94,06	NÃO

A arrecadação de Contribuição de Melhorias informada pelo município até o 2º quadrimestre é equivalente a 0,00%, portanto, está abaixo da previsão de arrecadação para o ano de 2009, considerando como parâmetro de arrecadação o percentual de 33,33% por quadrimestre. Assim, observa-se baixa efetividade de arrecadação de tributos de competência municipal, caracterizando indícios de falhas na gestão que podem comprometer a execução orçamentária da receita, nos termos do inciso V, § 1º do artigo 59, da Lei Complementar nº 101/00.

Ponto de Controle 19: RESULTADO ORÇAMENTÁRIO (artigo 9º da LRF)

	Mai/Jun	Jul/Ago	No Quadrim.	Até Quadrim.
A- Receitas Arrecadadas	2.185.073,83	1.628.718,43	3.813.792,26	7.249.341,03
B- Despesas Empenhadas	1.442.084,66	1.680.398,39	3.122.483,05	8.400.034,06
C- Despesas Liquidadas	1.639.293,27	1.628.774,21	3.268.067,48	6.708.262,31
D- Resultado Orçamentário (A-B)	742.989,17	-51.679,96	691.309,21	-1.150.693,03
E- Resultado de Execução (A-C)	545.780,56	-55,78	545.724,78	541.078,72

O Resultado Orçamentário obtido até o 2º quadrimestre, entre a Receita Arrecadada (R\$ 7.249.341,03) e a Despesa Empenhada (R\$ 8.400.034,06) é de R\$ -1.150.693,03. Analisando, ainda, a execução deste orçamento, o resultado até o quadrimestre obtido entre a Receita Arrecadada (R\$ 7.249.341,03) e a Despesa Liquidada (R\$ 6.708.262,31) é de R\$ 541.078,72. Portanto, verifica-se que o município está com o Resultado Orçamentário deficitário, enquadrando-se na previsão do inciso V, do § 1º do artigo 59 da LRF, devendo ser observado, dentre outros, o artigo 9º da mesma lei.

Pelas razões apresentadas, os Chefes dos Poderes Executivo e Legislativo de Rio Branco, Sr. Antônio Milanezi e Sr. Geovani Ferrari, respectivamente, deverão adotar as medidas necessárias à correção imediata das deficiências detectadas, ficando cientes de que estarão sujeitos às sanções legais caso as irregularidades permaneçam.

Convém ressaltar que as informações enviadas ao Sistema LRF – CIDADÃO, estão sujeitas à confirmação quando da análise das Contas Anuais de 2009.

Publique-se.

Após, enviem-se os autos à Secretaria de Controle Externo da 1ª Relatoria.

Tribunal de Contas do Estado de Mato Grosso, em Cuiabá, 17 de novembro de 2009.

Conselheiro JOSÉ CARLOS NOVELLI
Relator

//JHCL//

PROCESSO Nº 400.173-7/2009
INTERESSADO PREFEITURA MUNICIPAL DE PONTE BRANCA
GESTOR(A) JAQUELINA SOARES PIRES
ASSUNTO RELATÓRIO DA LRF CIDADÃO – EXERCÍCIO 2009
PERÍODO DE REF. RREO DOS 3º E 4º BIMESTRES E RGF DO 2º QUADRIMESTRE

TERMO DE ALERTA DE RESPONSABILIDADE FISCAL
Nº 020/GCR-JCN/2009

Em atenção ao disposto no § 1º do artigo 59 da Lei Complementar nº 101, de 04 de maio de 2000 – Lei de Responsabilidade Fiscal – e, ainda, nos termos do artigo 37, parágrafo único, da Lei Complementar nº 269/2007, bem como os termos do artigo 158 da Resolução nº 14/2007, o TRIBUNAL DE CONTAS DO ESTADO DE MATO GROSSO, por intermédio do Conselheiro Relator, **ALERTA**, nos termos do artigo 160, inciso I, do Regimento Interno deste Tribunal, a Chefe do Poder Executivo Municipal de Ponte Branca que ao analisar o Relatório Resumido de Execução Orçamentária referente aos 3º e 4º bimestres e Relatório de Gestão Fiscal do 2º Quadrimestre, do exercício de 2009, constatou-se:

Ponto de Controle 05: TRIBUTOS (artigo 156 da CF e artigo 11 da LRF)

Receita de Tributos	Previsão Atualizada	Realizada	Percentual (%)	Alerta
Impostos	75.000,00	50.070,01	66,76	
A- IPTU	12.000,00	7.867,17	65,56	SIM
B- ISS	33.000,00	34.206,03	103,65	NÃO
C- ITBI	30.000,00	7.996,81	26,66	SIM
Taxas	11.000,00	9.014,93	81,95	NÃO
Contribuição de Melhorias	0,00	0,00	0,00	SIM
Dívida Ativa Tributária	15.200,00	16.730,74	110,07	NÃO

As arrecadações de IPTU, ITBI e Contribuição de Melhorias informadas pelo município até o 2º quadrimestre são equivalentes a 65,56%, 26,66% e 0,00%, respectivamente, portanto, estão abaixo da previsão de arrecadação para o ano de 2009, considerando como parâmetro de arrecadação o percentual de 33,33% por quadrimestre. Assim, observa-se baixa efetividade de arrecadação de tributos de competência municipal, caracterizando indícios de falhas na gestão que podem comprometer a execução orçamentária da receita, nos termos do inciso V, § 1º do artigo 59, da Lei Complementar nº 101/00.

Ponto de Controle 16: % EDUCAÇÃO (artigo 212 da CF)

	Município
RBI – R\$ 3.040.782,54	
A- Total da Desp. c/ Ensino	590.169,31
B- Ajustes: Inclusão (+)	0,00
C- Ajustes: Exclusão (-)	0,00
D- Total Desp. c/ Ensino Ajustado	590.169,31
E- % Aplicado	19,41%
F- Limite Legal	25,00%

Conforme os dados acima, o município até o 2º quadrimestre aplicou na Manutenção e Desenvolvimento do Ensino o valor de R\$ 590.169,31, que sobre a receita proveniente de impostos e transferências constitucionais de R\$ 3.040.782,54, resulta no percentual de 19,41%. Portanto, não observou o limite mínimo de 25% previsto no artigo 212 da CF. Alerto ao Poder Executivo que deverá atingir o limite mínimo de 25% até o término deste exercício.

Ponto de Controle 19: RESULTADO ORÇAMENTÁRIO (artigo 9º da LRF)

	Mai/Jun	Jul/Ago	No Quadrim.	Até Quadrim.
A- Receitas Arrecadadas	1.251.098,76	776.974,12	2.028.072,88	3.726.501,24
B- Despesas Empenhadas	1.278.754,26	693.785,65	1.972.539,91	4.950.837,06

C- Despesas Liquidadas	1.156.322,59	906.503,69	2.062.826,28	3.870.732,01
D- Resultado Orçamentário (A-B)	-27.655,50	83.188,47	55.532,97	-1.224.335,82
E- Resultado de Execução (A-C)	94.776,17	-129.529,57	-34.753,40	-144.230,77

O Resultado Orçamentário obtido até o 2º quadrimestre, entre a Receita Arrecadada (R\$ 3.726.501,24) e a Despesa Empenhada (R\$ 4.950.837,06) é de R\$ -1.224.335,82. Analisando, ainda, a execução deste orçamento, o resultado até o quadrimestre obtido entre a Receita Arrecadada (R\$ 3.726.501,24) e a Despesa Liquidada (R\$ 3.870.732,01) é de R\$ -144.230,77. Portanto, verifica-se que o município está com os Resultados Orçamentário e de Execução deficitários, enquadrando-se na previsão do inciso V, do § 1º do artigo 59 da LRF, devendo ser observado, dentre outros, o artigo 9º da mesma lei.

Ponto de Controle 20: RESULTADO PRIMÁRIO (artigo 53, III da LRF)

	Mai/Jun	Jul/Ago	No Quadrim.	Até Quadrim.
A- Receitas Arrecadadas	1.249.673,32	775.444,89	2.025.118,21	3.722.334,92
B- Despesas Empenhadas	1.147.017,08	895.298,44	2.042.315,52	3.794.048,02
C- Resultado Primário	102.656,24	-119.853,55	-17.197,31	-71.713,10

O Resultado Primário apurado até o 2º quadrimestre entre a Receita Fiscal (R\$ 3.722.334,92) e a Despesa Fiscal (R\$ 3.794.048,02) é de R\$ -71.713,10. Portanto, observa-se que o município está com o Resultado Primário Negativo.

Pelas razões apresentadas, a Chefe do Poder Executivo de Ponte Branca, Sra. Jaqueline Soares Pires, deverá adotar as medidas necessárias à correção imediata das deficiências detectadas, ficando ciente de que estará sujeito às sanções legais caso as irregularidades permaneçam.

Convém ressaltar que as informações enviadas ao Sistema LRF – CIDADÃO, estão sujeitas à confirmação quando da análise das Contas Anuais de 2009.

Publique-se.

Após, enviem-se os autos à Secretaria de Controle Externo da 1ª Relatoria.

Tribunal de Contas do Estado de Mato Grosso, em Cuiabá, 17 de novembro de 2009.

Conselheiro JOSÉ CARLOS NOVELLI
Relator

//JHCL//

PROCESSO Nº 400.259-8/2009
INTERESSADO PREFEITURA MUNICIPAL DE RESERVA DO CABAÇAL
GESTOR(A) NIVALDO PONCIANO COELHO
ASSUNTO RELATÓRIO DA LRF CIDADÃO – EXERCÍCIO 2009
PERÍODO DE REF. RREO DOS 3º E 4º BIMESTRES E RGF DO 2º QUADRIMESTRE

TERMO DE ALERTA DE RESPONSABILIDADE FISCAL
Nº 019/GCR-JCN/2009

Em atenção ao disposto no § 1º do artigo 59 da Lei Complementar nº 101, de 04 de maio de 2000 – Lei de Responsabilidade Fiscal – e, ainda, nos termos do artigo 37, parágrafo único, da Lei Complementar nº 269/2007, bem como os termos do artigo 158 da Resolução nº 14/2007, o TRIBUNAL DE CONTAS DO ESTADO DE MATO GROSSO, por intermédio do Conselheiro Relator, **ALERTA**, nos termos do artigo 160, inciso I, do Regimento Interno deste Tribunal, a Chefe do Poder Executivo Municipal de Reserva do Cabaçal que ao analisar o Relatório Resumido de Execução Orçamentária referente aos 3º e 4º bimestres e Relatório de Gestão Fiscal do 2º Quadrimestre, do exercício de 2009, constatou-se:

Ponto de Controle 03: REMESSA DO LRF CIDADÃO (artigo 4º, inciso V da Resolução nº 02/03 e Portaria nº 62/05)

Bimestre	Data de Recebimento	Prazo Legal	Situação
4º	08/10/09	05/10/09	FORA DO PRAZO

A remessa das informações via sistema LRF Cidadão referente ao 4º bimestre foi efetuada em 08/10/2009, descumprindo o prazo estabelecido na Resolução nº 02/2003-TCE, que é até o 5º dia do segundo mês subsequente ao encerramento do bimestre. Ressalta-se, ainda, que o envio fora do prazo das informações constitui infração administrativa punível com multa de 30% dos vencimentos anuais do agente constituindo o pagamento de sua responsabilidade pessoal, conforme determina a Lei nº 10.028/00, artigo 5º, inciso I, § 1º.

Ponto de Controle 05: TRIBUTOS (artigo 156 da CF e artigo 11 da LRF)

Receita de Tributos	Previsão Atualizada	Realizada	Percentual (%)	Alerta
Impostos	94.000,00	92.975,38	98,91	
A- IPTU	10.000,00	1.180,00	11,80	SIM
B- ISS	48.000,00	84.238,41	175,50	NÃO
C- ITBI	36.000,00	7.556,97	20,99	SIM
Taxas	9.660,00	3.619,18	37,47	SIM
Contribuição de Melhorias	0,00	0,00	0,00	SIM
Dívida Ativa Tributária	21.000,00	3.786,54	18,03	SIM

As arrecadações de IPTU, ITBI, Taxas, Contribuição de Melhorias e Dívida Ativa Tributária informadas pelo município até o 2º quadrimestre são equivalentes a 11,80%, 20,99%, 37,47%, 0,00% e 18,03%, respectivamente, portanto, estão abaixo da previsão de arrecadação para o ano de 2009, considerando como parâmetro de arrecadação o percentual de 33,33% por quadrimestre. Assim, observa-se baixa efetividade de arrecadação de tributos de competência municipal, caracterizando indícios de falhas na gestão que podem comprometer a execução orçamentária da receita, nos termos do inciso V, § 1º do artigo 59, da Lei Complementar nº 101/00.

Ponto de Controle 19: RESULTADO ORÇAMENTÁRIO (artigo 9º da LRF)

	Mai/Jun	Jul/Ago	No Quadrim.	Até Quadrim.
--	---------	---------	-------------	--------------

A- Receitas Arrecadadas	1.345.387,33	917.686,97	2.263.074,30	4.418.808,15
B- Despesas Empenhadas	915.838,96	1.088.143,54	2.003.982,50	6.193.143,47
C- Despesas Liquidadas	1.441.062,56	1.257.087,89	2.698.150,45	4.613.589,33
D- Resultado Orçamentário (A-B)	429.548,37	-170.456,57	259.091,80	-1.774.335,32
E- Resultado de Execução (A-C)	-95.675,23	-339.400,92	-435.076,15	-194.781,18

O Resultado Orçamentário obtido até o 2º quadrimestre, entre a Receita Arrecadada (R\$ 4.418.808,15) e a Despesa Empenhada (R\$ 6.193.143,47) é de R\$ -1.774.335,32. Analisando, ainda, a execução deste orçamento, o resultado até o quadrimestre obtido entre a Receita Arrecadada (R\$ 4.418.808,15) e a Despesa Liquidada (R\$ 4.613.589,33) é de R\$ -194.781,18. Portanto, verifica-se que o município está com os Resultados Orçamentário e de Execução deficitários, enquadrando-se na previsão do inciso V, do § 1º do artigo 59 da LRF, devendo ser observado, dentre outros, o artigo 9º da mesma lei.

Ponto de Controle 20: RESULTADO PRIMÁRIO (artigo 53, III da LRF)

	Mai/Jun	Jul/Ago	No Quadrim.	Até Quadrim.
A- Receitas Arrecadadas	1.336.350,53	908.213,27	2.244.563,80	4.373.484,39
B- Despesas Empenhadas	1.441.062,56	1.257.087,89	2.698.150,45	4.613.589,33
C- Resultado Primário	-104.712,03	-348.874,62	-453.586,65	-240.104,94

O Resultado Primário apurado até o 2º quadrimestre entre a Receita Fiscal (R\$ 4.373.484,39) e a Despesa Fiscal (R\$ 4.613.589,33) é de R\$ -240.104,94. Portanto, observa-se que o município está com o Resultado Primário Negativo.

Pelas razões apresentadas, o Chefe do Poder Executivo de Reserva do Cabaçal, Sr. Nivaldo Ponciano Coelho, deverá adotar as medidas necessárias à correção imediata das deficiências detectadas, ficando ciente de que estará sujeito às sanções legais caso as irregularidades permaneçam.

Convém ressaltar que as informações enviadas ao Sistema LRF – CIDADÃO, estão sujeitas à confirmação quando da análise das Contas Anuais de 2009.

Publique-se.

Após, enviem-se os autos à Secretaria de Controle Externo da 1ª Relatoria.

Tribunal de Contas do Estado de Mato Grosso, em Cuiabá, 17 de novembro de 2009.

Conselheiro JOSÉ CARLOS NOVELLI
Relator

//JHCL//

PROCESSO Nº 400.204-0/2009
INTERESSADO PREFEITURA MUNICIPAL DE FIGUEIRÓPOLIS D'OESTE
GESTOR(A) LAYR MOTA DA SILVA
ASSUNTO RELATÓRIO DA LRF CIDADÃO – EXERCÍCIO 2009
PERÍODO DE REF. RREO DOS 3º E 4º BIMESTRES E RGF DO 2º QUADRIMESTRE

TERMO DE ALERTA DE RESPONSABILIDADE FISCAL
Nº 018/GCR-JCN/2009

Em atenção ao disposto no § 1º do artigo 59 da Lei Complementar nº 101, de 04 de maio de 2000 – Lei de Responsabilidade Fiscal – e, ainda, nos termos do artigo 37, parágrafo único, da Lei Complementar nº 269/2007, bem como os termos do artigo 158 da Resolução nº 14/2007, o TRIBUNAL DE CONTAS DO ESTADO DE MATO GROSSO, por intermédio do Conselheiro Relator, ALERTA, nos termos do artigo 160, inciso I, do Regimento Interno deste Tribunal, o Chefe do Poder Executivo Municipal de Figueirópolis D'Oeste que ao analisar o Relatório Resumido de Execução Orçamentária referente aos 3º e 4º bimestres e Relatório de Gestão Fiscal do 2º Quadrimestre, do exercício de 2009, constatou-se:

Ponto de Controle 05: TRIBUTOS (artigo 156 da CF e artigo 11 da LRF)

Receita de Tributos	Previsão Atualizada	Realizada	Percentual (%)	Alerta
Impostos	153.000,00	224.725,46	146,88	
A- IPTU	40.000,00	23.052,76	57,63	SIM
B- ISS	61.000,00	156.462,71	256,50	NÃO
C- ITBI	52.000,00	45.209,99	86,94	NÃO
Taxas	25.000,00	17.823,74	71,30	NÃO
Contribuição de Melhorias	0,00	0,00	0,00	SIM
Dívida Ativa Tributária	16.500,00	2.332,27	14,14	SIM

As arrecadações de IPTU, Contribuição de Melhorias e Dívida Ativa Tributária informadas pelo município até o 2º quadrimestre são equivalentes a 57,63%, 0,00% e 14,14%, respectivamente, portanto, estão abaixo da previsão de arrecadação para o ano de 2009, considerando como parâmetro de arrecadação o percentual de 33,33% por quadrimestre. Assim, observa-se baixa efetividade de arrecadação de tributos de competência municipal, caracterizando indícios de falhas na gestão que podem comprometer a execução orçamentária da receita, nos termos do inciso V, § 1º do artigo 59, da Lei Complementar nº 101/00.

Ponto de Controle 16: % EDUCAÇÃO (artigo 212 da CF)

RBI – R\$ 3.881.409,77	Município
A- Total da Desp. c/ Ensino	833.965,09
B- Ajustes: Inclusão (+)	0,00
C- Ajustes: Exclusão (-)	0,00
D- Total Desp. c/ Ensino Ajustado	833.965,09
E- % Aplicado	21,49%
F- Limite Legal	25,00%

Conforme os dados acima, o município até o 2º quadrimestre aplicou na Manutenção e Desenvolvimento do Ensino o valor de R\$ 833.965,09, que sobre a receita proveniente de impostos e transferências constitucionais de R\$ 3.881.409,77, resulta no percentual de 21,49%. Portanto, não observou o limite mínimo de 25% previsto no artigo 212 da CF. Alerto ao Poder Executivo que deverá atingir o limite mínimo de 25% até o término deste exercício.

Ponto de Controle 19: RESULTADO ORÇAMENTÁRIO (artigo 9º da LRF)

	Mai/Jun	Jul/Ago	No Quadrim.	Até Quadrim.
A- Receitas Arrecadadas	1.349.494,15	1.039.667,03	2.389.161,18	3.128.551,22
B- Despesas Empenhadas	979.570,04	1.127.252,90	2.106.822,94	5.860.597,25
C- Despesas Liquidadas	1.092.719,47	1.314.827,28	2.407.546,75	4.944.632,52

D- Resultado Orçamentário (A-B)	369.924,11	-87.585,87	282.338,24	-2.732.046,03
E- Resultado de Execução (A-C)	256.774,68	-275.160,25	-18.385,57	-1.816.081,30

O Resultado Orçamentário obtido até o 2º quadrimestre, entre a Receita Arrecadada (R\$ 3.128.551,22) e a Despesa Empenhada (R\$ 5.860.597,25) é de R\$ -2.732.046,03. Analisando, ainda, a execução deste orçamento, o resultado até o quadrimestre obtido entre a Receita Arrecadada (R\$ 3.128.551,22) e a Despesa Liquidada (R\$ 4.944.632,52) é de R\$ -1.816.081,30. Portanto, verifica-se que o município está com os Resultados Orçamentário e de Execução deficitários, enquadrando-se na previsão do inciso V, do § 1º do artigo 59 da LRF, devendo ser observado, dentre outros, o artigo 9º da mesma lei.

Ponto de Controle 20: RESULTADO PRIMÁRIO (artigo 53, III da LRF)

	Mai/Jun	Jul/Ago	No Quadrim.	Até Quadrim.
A- Receitas Arrecadadas	1.340.144,15	1.031.282,43	2.371.426,58	3.099.546,52
B- Despesas Empenhadas	1.084.519,47	1.306.627,28	2.391.146,75	4.911.832,52
C- Resultado Primário	255.624,68	-275.344,85	-19.720,17	-1.812.286,00

O Resultado Primário apurado até o 2º quadrimestre entre a Receita Fiscal (R\$ 3.099.546,52) e a Despesa Fiscal (R\$ 4.911.832,52) é de R\$ -1.812.286,00. Portanto, observa-se que o município está com o Resultado Primário Negativo.

Pelas razões apresentadas, o Chefe do Poder Executivo de Figueirópolis D'Oeste, Sr. Layr Mota da Silva, deverá adotar as medidas necessárias à correção imediata das deficiências detectadas, ficando ciente de que estará sujeito às sanções legais caso as irregularidades permaneçam.

Convém ressaltar que as informações enviadas ao Sistema LRF – CIDADÃO, estão sujeitas à confirmação quando da análise das Contas Anuais de 2009.

Publique-se.

Após, enviem-se os autos à Secretaria de Controle Externo da 1ª Relatoria.

Tribunal de Contas do Estado de Mato Grosso, em Cuiabá, 17 de novembro de 2009.

Conselheiro JOSÉ CARLOS NOVELLI
Relator

//JHCL//

RECURSOS E PEDIDOS DE RESCISÃO

Serão sorteados os Relatores dos Recursos e Pedido de Rescisão referentes aos processos abaixo relacionados, na Sessão Plenária do dia 24-11-2009, nesta ordem:

- 1) Processo:** 6.803-9/2009
Interessados(as): Prefeitura Municipal de Diamantino
Francisco Ferreira Mendes Júnior (recorrente)
Procurador(a): Benedita Rosalina Pereira – OAB/MT nº. 3380
Assunto: Contas Anuais de Gestão do exercício de 2008 – Acórdão nº. 2.369/2009 – Recurso Ordinário
Relator Original: CONSELHEIRO JOSÉ CARLOS NOVELLI
- 2) Processo:** 7.809-3/2009
Interessados(as): Prefeitura Municipal de Novo São Joaquim
Leonardo Farias Zampa (recorrente)
Procurador(a): Sara de Lourdes Soares Orione e Borges – OAB/MT nº. 4.807-B
Assunto: Representação de Natureza Interna – Julgamento Singular – Recurso de Agravo
Relator Original: CONSELHEIRO VALTER ALBANO
- 3) Processo:** 12.056-1/2009
Interessados(as): Fundo Municipal de Previdência Social de Curvelândia
Elias Mendes Leal Filho (recorrente)
Procuradores(as): Carlos Raimundo Esteves – OAB/MT nº. 7255 e outros
Assunto: Contas Anuais de Gestão do exercício de 2008 – Acórdão nº. 2.520/2009 – Recurso Ordinário
Relator Original: CONSELHEIRO JOSÉ CARLOS NOVELLI
- 4) Processo:** 5.804-1/2009
Interessados(as): Fundo Municipal de Previdência Social dos Servidores de São José do Rio Claro
Cleide de Lima Silva (recorrente)
Assunto: Contas Anuais de Gestão do exercício de 2008 – Acórdão nº. 2.524/2009 – Recurso Ordinário
Relator Original: CONSELHEIRO JOSÉ CARLOS NOVELLI
- 5) Processo:** 4.708-2/2009
Interessados(as): Câmara Municipal de Brasnorte
Pedro Coelho (recorrente)
Procuradores(as): José Ricardo Elias – OAB/MT nº. 9276
Ronaldo Meirelles Coelho – OAB/MT nº. 9212
Assunto: Contas Anuais de Gestão do exercício de 2008 – Acórdão nº. 2.519/2009 – Recurso Ordinário
Relator Original: CONSELHEIRO CAMPOS NETO
- 6) Processo:** 6.890-0/2009
Interessados(as): Prefeitura Municipal de São José do Rio Claro
Massao Paulo Watanabe (recorrente)
Assunto: Contas Anuais de Gestão do exercício de 2008 – Acórdão nº. 2.516/2009 – Recurso Ordinário
Relator Original: CONSELHEIRO JOSÉ CARLOS NOVELLI
- 7) Processo:** 10.727-1/2009
Interessados(as): Fundo Municipal de Previdência Social de São Félix do Araguaia
João Abreu Luz (recorrente)
Procurador(es): Carlos Raimundo Esteves – OAB/MT nº. 7.255 e outros
Assunto: Tomada de Contas Ordinária referente às Contas Anuais de Gestão do exercício de 2008 – Acórdão nº. 2.529/2009 – Recurso Ordinário.
Relator Original: CONSELHEIRO HUMBERTO BOSAIPO
- 8) Processo:** 20.555-9/2009
Interessados(as): Prefeitura Municipal de Nova Bandeirantes
Valdir Mendes Barranco (recorrente)
Procurador(es): Luiz Antonio Possas de Carvalho – OAB/MT nº. 2623 e outros
Assunto: Contas Anuais de Gestão do exercício de 2008 – Acórdão nº. 2.586/2009 (processo nº. 7.291-5/2009) – Pedido de Rescisão.
Relator Original: CONSELHEIRO ALENCAR SOARES

PODER EXECUTIVO MUNICIPAL

PREFEITURA MUNICIPAL DE ARENÁPOLIS

PROCESSO ADMINISTRATIVO Nº. 2061/2009
LICITAÇÃO: PREGÃO PRESENCIAL Nº. 004/2009

OBJETO: "Contratação de empresa para prestação de Serviços Móvel Pessoal – SMP, fornecimento de 14 (quatorze) acessos móveis com aparelhos comodatados, para todas as Secretarias Municipais, por um período de 12 meses".

AVISO DE RESULTADO DE LICITAÇÃO

A Comissão Permanente de Licitação do Pregão da Prefeitura Municipal de Arenópolis – MT., torna público aos interessados que no **Pregão Presencial Nº. 004/2009**, cuja abertura ocorreu às 09:00 horas do dia 18/11/2009, sagrou-se vencedora a empresa: **A 14 BRASIL TELECOM CELULAR S/A**, com proposta no valor global anual de R\$: 24.161,04 (vinte e quatro mil e cento e sessenta e um reais e quatro centavos). Arenópolis-MT. 19 de novembro 2009.

REGINA LÚCIA DE SOUZA – Pregoeira

Asplemat/DO

PREFEITURA MUNICIPAL DE CÁCERES

AVISO DE LICITAÇÃO - EDITAL DE PREGÃO PRESENCIAL Nº 009/2009 - A Prefeitura Municipal de Cáceres-MT, torna publico, para conhecimento dos interessados, que fará realizar **LICITAÇÃO**, na modalidade de **PREGÃO PRESENCIAL**, tipo regime de menor preço por **ITEM**. **OBJETO:** Aquisição de gêneros alimentícios para atender a Merenda Escolar de todas as escolas da Rede Municipal de Ensino desta Prefeitura de Cáceres-MT. **DATA E LOCAL DE ABERTURA DA LICITAÇÃO E RECEBIMENTO DA DOCUMENTAÇÃO E PROPOSTA:** Será no dia **02 de Dezembro de 2009, às 13:30 (horário local)**, nesta Prefeitura Municipal de Cáceres-MT, Secretaria de Administração, Departamento de Licitações, situada à Avenida Getulio Vargas – nº 1815, COC – Centro Operacional de Cáceres, CEP 78200-000, Cáceres-MT. O Edital e seus anexos poderão ser obtidos na Prefeitura Municipal de Cáceres, no endereço acima apresentado, das 12.00 às 18.00 horas, ou através do portal www.caceres.mt.gov.br ou solicitado através do email: licita.cac@hotmail.com ou ainda pelo telefone (65) 3223-3805 e 3223.1500 – ramal 263 . Cáceres-MT, 19 de Novembro de 2009. **ROSAIR SANTANA DE OLIVEIRA - Pregoeira Oficial - Portaria nº 13 de 13/01/2009.**

PREFEITURA MUNICIPAL DE CHAPADA DOS GUIMARÃES

AVISO DE LICITAÇÃO TOMADA DE PREÇOS Nº 013/2009

A Prefeitura Municipal de Chapada dos Guimarães/MT, situada à Rua Tiradentes, 166 – Centro – Chapada dos Guimarães–MT, através do Presidente da Comissão Permanente de Licitações, torna público para conhecimento dos interessados, conforme Lei nº 8.666/93 que realizará às 09:00 Horas do dia 07 de Dezembro de 2009, no endereço acima, Processo Licitatório na Modalidade Tomada de Preços nº 013/2009, tipo Menor Preço Global, cujo objeto é "Contratação de Empresa para Execução de Obra de Pavimentação Asfáltica das Ruas:Santana, Rua do Mirante e Rua Aricá, Num Total de 7.272,72m², na Cidade de Chapada dos Guimarães - MT", conforme encontram-se definidos no Edital. Os envelopes deverão ser protocolado até às 09:00 Horas do Dia 04 de Dezembro de 2009. Os interessados em retirar o Edital e seus anexos, terão que pagar uma taxa de R\$ 50,00 (cinquenta reais), para cobrir despesas de reprodução gráfica, no endereço acima citado, no horário das 12:00 às 18:00 horas nos dias úteis. O edital e seus anexos estarão disponíveis no endereço e horário acima para apreciação dos interessados a partir desta data.Chapada dos Guimarães – MT, 19 de Novembro de 2009.

José Sebastião Chaves - Presidente da CPL

Publicar

PREFEITURA MUNICIPAL DE COLÍDER

Edital de Comunicação - Processo de Dispensa de Licitação nº 002/2009

O SENHOR CELSO PAULO BANAZESKI, Prefeito Municipal de Colíder, Estado de Mato Grosso, comunica a quem possa interessar que em razão dos fatos apurados no competente Processo; RATIFICOU a **Dispensa de Licitação para aquisição dos equipamentos rodoviários (caminhões) citados no termo de acordo firmado junto a COMPANHIA MATOGROSSENSE DE MINERAÇÃO - METAMAT.**

Colíder/MT, 19 de Novembro de 2009.

CELSO PAULO BANAZESKI - PREFEITO MUNICIPAL

Asplemat/DO

PREFEITURA MUNICIPAL DE CUIABÁ

COMPANHIA DE SANEAMENTO DA CAPITAL – SANECAP Aviso de Resultado do Pregão Presencial nº. 018/2009

A Companhia de Saneamento da Capital – SANECAP torna público que o Processo Licitatório **Pregão Presencial nº. 018/2009**, Objeto: a contratação de Empresa para fornecimento de materiais de consumo (copa). Sagraram-se vencedoras as empresas: **HALHID AKEL – ME, UGOLINI E CIA LTDA e COMERCIAL LUAR LTDA**, foi homologado no dia 18 de Novembro de 2009. Cuiabá, 18 de Novembro de 2009.

Josiane Josely dos Reis
Pregoeira Oficial

Dª Eliana B. Nunes Rondon Lima
Diretora Presidente da Sanecap

PREGÃO PRESENCIAL Nº. 018/2009 – REGISTRO DE PREÇOS ATA DE REGISTRO DE PREÇOS Nº. 014/2009

A presente licitação tem por objeto o Registro de Preços para eventual contratação de empresa para fornecimento de **Materiais de Consumo**, suprimindo as necessidades da Companhia de Saneamento da Capital – SANECAP. Pelo presente instrumento, a **COMPANHIA DE SANEAMENTO DA CAPITAL-SANECAP**, representada neste ato pela **Diretora Presidente: ELIANA BEATRIZ NUNES RONDON LIMA**, brasileira, casada, engenheira sanitária, portadora da Cédula de Identidade com RG nº. 1613466-4 SSP/MT e do CPF nº. 292.811.641-91 e por seu Diretor Administrativo Financeiro: **FREDERICO CARLOS SOARES CAMPOS**, brasileiro, viúvo, engenheiro civil, portador da Cédula de Identidade com RG nº. 000031 SSP/MT e do CPF nº. 001924141-00, doravante denominado apenas por **SANECAP** e as Empresas: **RALHID AKEL - ME**, CNPJ nº. 03.314.193/0001-43, localizada na Rua Sargento Benedito Teotino da Costa, nº. 80, Bairro Jardim Petrópolis, em Cuiabá/MT, representada por **WEVERTON JUNIOR BARBOSA - REPRESENTANTE LEGAL**, portador do RG nº. 1613466-4 SSP/MT e CPF nº. 017.387.741-98; **IGOLINI E CUA LTDA**, CNPJ nº. 01.354.498/0001-53, localizada na Rua A, nº. 01, Quadra 05, Bairro Village Flamboyant, em Cuiabá/MT, representada por **SAMANTHA RODRIGUES CAMPOS - REPRESENTANTE LEGAL**, portador do RG nº. 11439551-7 SSP/MT e CPF nº. 993.417.439-15; **COMERCIAL LUAR LTDA**, CNPJ nº. 02.545.557/0001-33, localizada na Rua Av. Radialista Edson Luis da Silva, nº. 1.037, Bairro Tijual, em Cuiabá/MT, representada por **JOÃO BATISTA ALVES - REPRESENTANTE LEGAL**, portador do RG nº. M-297.008 SSP/MG e CPF nº. 149.852.506-78; doravante denominados **FORNECEDORES, ACORDAM** proceder, nos termos do Edital de Pregão Presencial nº. **018/2009**, ao **REGISTRO DE PREÇOS**, com seus preços unitários para os Lotes: **LOTE 01- EMPRESA – HALHID AKEL – ME – Item 01 – Produto - Açúcar Cristalizado** Fardo c/ 15 PCT de 2Kg, açúcar cristalizado, na cor branca, sacarose de cana de açúcar, embalagem em Polietileno, contendo data de fabricação e prazo de validade, de acordo com a resolução 12/78 da comissão nacional de normas e padrões para alimentos, CBNPA. Fardo com 15 pacotes de 2Kg – Valor Unitário R\$ 45,55, **Item 02 – Produto - Café torrado e moído** embalagem à vácuo de 250 gramas, de primeira qualidade, com selo de pureza da associação brasileira da indústria do café – ABIC. O produto deverá ter registro no Ministério da Saúde e atender a Portaria 451/97 do Ministério da Saúde e a Resolução 12/78 da Comissão Nacional de normas e padrões para alimentos – CBNPA. Embalagem contendo data de fabricação e prazo de validade. Fardo com 20 pacotes de 250 gramas - Valor Unitário R\$ 41,05, **Item 03 – Produto - Chá mate tostado**, com identificação do produto, marca do fabricante, prazo de validade, atendendo a resolução 12/78 da Comissão Nacional de normas e padrões para alimentos CBNPA. O produto deverá ter registro no Ministério da Agricultura e ou Ministério da Saúde, CX c/30 pacotes de 200gramas - Valor Unitário R\$ 32,00, **Item 04 – Produto - Suco de fruta concentrado, sabor uva**, com conservantes e sem adição de açúcar, com no mínimo 500 ml e rendimento de 2 litros. Embalagem com identificação do produto, marca do fabricante, prazo de validade e capacidade. O produto deverá ter registro no Ministério da Agricultura e/ou Ministério da Saúde. Unidade de Fornecimento: UN (unidade) - Valor Unitário R\$ 3,60, **Item 05 – Produto - Suco de fruta concentrado, sabor de maracujá**, com conservantes e sem adição de açúcar, com no mínimo 500ml e rendimento de 2 litros. Embalagem com identificação do produto, marca do fabricante, prazo de validade e capacidade. O produto deverá ter registro no Ministério da Agricultura e/ou Ministério da Saúde. Unidade de fornecimento: UN (unidade) - Valor Unitário R\$ 4,50, **Item 06 – Produto - Suco de fruta concentrado, sabor abacaxi**, com conservantes e sem adição de açúcar, com no mínimo 500 ml e rendimento de 2 litros. Embalagem com identificação do produto, marca do fabricante, prazo de validade e capacidade. O produto deverá ter registro no Ministério da Agricultura e/ou Ministério da Saúde. Unidade de Fornecimento: UN (unidade) - Valor Unitário R\$ 2,50, **Item 07 – Produto - Suco de fruta concentrado, sabor cajú**, com conservantes e sem adição de açúcar, com no mínimo 500 ml e rendimento de 2 litros. Embalagem com identificação do produto, marca do fabricante, prazo de validade e capacidade. O produto deverá ter registro no Ministério da Agricultura e/ou Ministério da Saúde. Unidade de Fornecimento: UN (unidade) - Valor Unitário R\$ 1,62, **Item 08 – Produto - Copo descartável p/ café** – cx c/ 50 pacotes de 100 unidades-copo descartável, em polietileno, capacidade 50ml, embalados em mangas/pacotes c/ 100 copos. A embalagem deve estar protegida com sacos plásticos em manga inviolável acondicionados em caixa de 50 mangas/pacotes em 100 unidades e deve; a atender normas da ABNT - Valor Unitário R\$ 39,00 - **Item 09 – Produto - Coador de pano em algodão** – médio: para café e chá. Unidade - Valor Unitário R\$ 2,03, **Item 10 – Produto - Copo descartável p/ água – 180ml**, caixa com 25 pacotes, pacote c/ 100 unidades - Valor Unitário R\$ 41,00, **Item 11 – Produto - Guaraná ralado**: embalagem com 80 gramas, com identificação do produto, do fabricante, data de fabricação, prazo de validade – Valor Unitário R\$ 11,00 – Valor Total R\$ 223,85. **LOTE 02 - EMPRESA – UGOLINI E CIA LTDA - Item 01 – Álcool líquido**

a 92,8 graus INPM. Embalagem contendo 1 L, com identificação de produto, marca do fabricante, data de fabricação e prazo de validade. Caixa c/ 12 unidades - Valor Unitário R\$ 32,00, **Item 02 - Produto - Algodão Hidrófilo** 100% Algodão, Rolo 500g, Pacote - Algodão Hidrófilo, 100% algodão, alveado, isento de impurezas, inodoro, insípido, rolos com manta fina com espessura uniforme, camadas sobrepostas regularmente, compacto, aspecto homogêneo e macio, boa absorção, enrolado em papel apropriado em toda sua extensão embalagem: rolo com 500g em embalagem individual - Valor Unitário R\$ 8,79, **Item 03 - Produto - Água Sanitária, 1L**, para limpeza geral, bactericida e germicida, embalagem com identificação do produto, marca do fabricante, data de fabricação e validade. Caixa c/ 12 unidades - Valor Unitário R\$ 15,00, **Item 04 - Produto - Balde Plástico-Alça plástica**, 15L, Unidade - balde Plástico, alça plástica, 15 Litros, alta densidade (PEAD) e resistência a impacto, paredes, fundo e encaixe da alça reforçados, com dados de identificação do produto e marca do fabricante - Valor Unitário R\$ 4,00, **Item 05 - Produto - Flanela para limpeza**: dimensões aproximadas 30x50cm, uso geral, 100% algodão, em cores variadas, bordas overlocadas, acondicionado em embalagem plástica com identificação do produto e do fabricante. Unidade - Valor Unitário R\$ 1,40 - **Item 06 - Produto - Desodorizador de ambiente**: spray essências diversas, formato cilíndrico, embalagem com no mínimo de 40m ml. Unidade - Valor Unitário R\$ 5,00, **Item 07 - Produto - Inseticida Aerosol**: não contendo CFC - Clorofluorcarbono. Registro no Ministério da Saúde. Embalagem com volume não inferior a 300ml e não superior a 400ml, dados de identificação do produto, marca do fabricante e prazo de validade. Unidade - Valor Unitário R\$ 3,90, **Item 08 - Produto - Detergente** - embalagem c/ 500ml, líquido concentrado, essências diversas, com no mínimo 11% do princípio ativo básico do detergente, embalagem plástica com identificação do produto, marca do fabricante, data de fabricação e prazo de validade. Caixa c/ 24 unidades - Valor Unitário R\$ 24,76, **Item 09 - Produto - Esponja de lã de aço** - pacote com 50 gramas, unidade - peso líquido não inferior a 50g, acondicionados em pacotes contendo 08 unidades, com dados de identificação do produto, do fabricante, data de fabricação e prazo de validade. Pacote - Valor Unitário R\$ 1,05, **Item 10 - Produto - Esponja sintética dupla face**, unidade - em espuma poliuretano e fibra sintética abrasiva, dimensões aproximadas de 100mmx70mmx20mm, embalagem dados de identificação do produto e do fabricante. Unidade - Valor Unitário R\$ 0,20, **Item 11 - Produto - Sabão em barra**: testado dermatologicamente, essências diversas, embalagem em plástico, com identificação e prazo de validade. Caixa Politrizcom 50 unidades de 200 gramas.- Valor Unitário R\$ 29,70, **Item 12 - Produto - Limpador Líquido multiuso** - instantâneo, composto de tensoativo não iônico, coadjuvantes. Embalagem frasco com no mínimo de 500ml, contendo a marca do fabricante e prazo de validade. Registro no Ministério da Saúde. Unidade - Valor Unitário R\$ 1,40, **Item 13 - Produto - Pano de chão em algodão**, 65X35cm, unidade, pano de chão, em algodão alveado, tipo saco, para limpeza, na cor branca, dimensões aproximadas 65X35cm. Embalagem com identificação do produto e marca do fabricante. Unidade - Valor Unitário R\$ 2,00, **Item 14 - Produto - Desinfetante líquido ESS Div**, 2 litros, unidade - desinfetante líquido para uso geral, essências diversas, com identificação do produto, marca do fabricante, data de fabricação e prazo de validade, embalagem plástica contendo 2 litros. Unidade. Caixa com 12 unidades de 500 ml - Valor Unitário R\$ 16,30 - Valor Total R\$ 145,50. **LOTE 03 - EMPRESA - COMERCIAL LUAR LTDA - Item 01 - Produto - Papel higiênico branco**, folha simples 10cmX30cm, com marca do fabricante, indicação de não reciclado, cor e lote do produto. Fardo com 64 rolos de 30 metros - Valor Unitário R\$ 27,46, **Item 02 - Produto - Rodo corpo de madeira**, 2 laminas em borracha reforçada, medindo 40cm, com cabo de metal revestido, com identificação do produto, marca do fabricante - Valor Unitário R\$ 32,64, **Item 03 - Produto - Sabão em pó** - caixa com tensoativo biodegradável, contendo composição: água, corante e branqueador óptico, com dados do fabricante, data de fabricação, prazo de validade e composição química, o produto deverá conter Registro no Ministério da Saúde. (caixa com 5 unidades de 500 gramas - Valor Unitário R\$ 11,16, **Item 04 - Produto - Sabonete em barra** - 90 gramas, sabonete líquido, em barra, para uso pessoal, fragrância agradável, com no mínimo 90 gramas, dermatologicamente testado, com identificação do produto, marca do fabricante, data de fabricação, 1 pacote com 12 unidades - Valor Unitário R\$ 6,08, **Item 05 - Produto - Saco plástico lixo preto, 100 litros**, 75X95cm, PC c/ 100 un - saco plástico para lixo, preto, 100 litros, medindo aproximadamente 75X95cm, com espessura mínima de 0,004. Embalagem com dados de identificação do produto e marca do fabricante. Certificado no INMETRO, data de fabricação, pacote contendo 100 unidades - Valor Unitário R\$ 35,61, **Item 06 - Produto - Saco plástico lixo 60 litros** - saco plástico para lixo, com capacidade para 60 litros, embalagem plástica com identificação do produto, marca do fabricante, data de fabricação e prazo de validade. O produto deverá conter Registro no INMETRO. Pacote contendo 50 unidades - Valor Unitário R\$ 19,34, **Item 07 - Produto - Vassoura em pelo, cabo e base**, unidade - vassoura em pelo, cabo e base de madeira, sendo a base retangular, comprimento mínimo de 25cm e altura mínima de base de 03cm, unidade. Caixa com 12 unidades - Valor Unitário R\$ 47,05, **Item 08 - Produto - Fósforo pct. c/ 10 caixas de 40 palitos - fósforo** em madeira, composto em vegetal e mineral, apresentado na forma de palito, com ponta em pólvora, com identificação do produto, marca do fabricante, data de fabricação e prazo de validade. Pacote contendo 10 caixas com 40 palitos - Valor Unitário R\$ 1,50, **Item 09 - Produto - Vassoura Piaçava**, cabo em madeira, unidade - vassoura de piaçava, base retangular, com comprimento total de 30cm, com cabo de madeira, unidade. Caixa com 12 unidades - Valor Unitário R\$ 18,54 - Valor Total R\$ 15.761,55. Fica declarado que os preços registrados são válidos por 12 (doze) meses contados da data de sua publicação no Diário Oficial do Estado da presente Ata, ficando automaticamente prorrogado o prazo de validade da proposta apresentada na licitação na modalidade **PREGÃO Nº. 018/2009/SANECAP**. Nada mais havendo a ser declarado, foi encerrada a presente Ata que, após lida e aprovada, será assinada pelas partes. Cuiabá, 18 de novembro de 2009.

Eliana Beatriz Nunes Rondon Lima
 Frederico Carlos Soares Campos
 Wewerton Junior Barbosa
 Samantha Rodrigues Campos
 João Batista Alves

Diretora Presidente da Sanecap
 Diretor Administrativo e Financeiro
 RALHID AKEL - ME
 IGOLINI E CUA LTDA
 COMERCIAL LUAR LTDA

Asplemat/DO

COMPANHIA DE SANEAMENTO DA CAPITAL
EDITAL n.º 003/2009-SANECAP, DE 19 DE NOVEMBRO DE 2009
EDITAL COMPLEMENTAR AO EDITAL n.º 001/2009-SANECAP, DE 28 DE
AGOSTO DE 2009

A DIRETORA PRESIDENTE e o DIRETOR ADMINISTRATIVO-FINANCEIRO da Companhia de Saneamento da Capital, no uso de suas atribuições legais, RESOLVEM, nos termos do item 16 do Edital nº 001/2009-SANECAP de 28/08/2009, HOMOLOGAR o resultado do Concurso Público para o cargo de Analista de Saneamento, declarando APROVADOS os candidatos classificados no limite de vagas, bem como, apresentar a relação dos classificados no concurso, até o limite de 03 (três) candidatos classificados por vaga, caso existam, obedecida a ordem de classificação, a saber:
 Emprego/Especialidade: Analista de Saneamento-Advogado-Superior

Classif.	Inscr.	Nome	Doc. Ident.	Situação
1	00103-1	Fábio de Oliveira Pereira	12742724	Aprovado
2	00171-6	Maraiza Maria Marcon	15414930	Classificado
3	00173-2	Marcelo Franck A. Silva	11739	Classificado

Emprego/Especialidade: Analista de Saneamento-Advogado-PNE-Superior

Classif.	Inscr.	Nome	Doc. Ident.	Situação
1	00238-0	Rafael Benevides de Souza	15792650	Aprovado
2	00239-9	Rubens Mattoso Ribeiro	0938340841	Classificado
3	00237-2	Luciano Pedroso de Jesus	07987889	Classificado

Emprego/Especialidade: Analista de Saneamento-Analista Administrativo-Superior

Classif.	Inscr.	Nome	Doc. Ident.	Situação
1	00421-9	Simone Hirata	12999865	Aprovado
2	00245-3	Alessandra Calhao Leite	1544440	Classificado
3	00268-2	Christian Lerner Lopes	1491551-0	Classificado

Emprego/Especialidade: Analista de Saneamento-Analista Administrativo-PNE-Superior

Classif.	Inscr.	Nome	Doc. Ident.	Situação
1	00019-1	Reginaldo Ribeiro Martins	968671	Aprovado
2	00439-1	Sarita Pires dos Santos	932010	Classificado

Emprego/Especialidade: Analista de Saneamento-Analista Administrativo:Contabilidade-Superior

Classif.	Inscr.	Nome	Doc. Ident.	Situação
1	00516-9	Larissa Infantino Menezes Leite	14848104	Aprovado
2	00529-0	Macon Weippert de Oliveira	15316696-6	Classificado
3	00543-6	Michelle Cuiabano Costa	09864717	Classificado

Emprego/Especialidade: Analista de Saneamento-Analista Administrativo:Contabilidade-PNE-Superior

Classif.	Inscr.	Nome	Doc. Ident.	Situação
1	00570-3	Katia Sant'Ana	14896613	Aprovado

Emprego/Especialidade: Analista de Saneamento-Analista Administrativo:Planejamento-Superior

Classif.	Inscr.	Nome	Doc. Ident.	Situação
1	00613-0	Lys Marisa Gonçalves	15604993	Aprovado
2	00637-8	Vera Licia de Arimateia Silva	09547401	Aprovado
3	00621-1	Maria José Arruda da Silva	1220833-7	Classificado

Emprego/Especialidade: Analista de Saneamento-Analista Administrativo:Recursos Humanos-Superior

Classif.	Inscr.	Nome	Doc. Ident.	Situação
1	00736-6	Natercia Menezes da Silva	12834149	Aprovado
2	00646-7	Ana Paula Ludke	14380374	Classificado
3	00681-5	Fernando Akiyoshi Moraes Hayashida	11716266	Classificado

Emprego/Especialidade: Analista de Saneamento-Analista de Controle de Água e Efluentes-Superior

Classif.	Inscr.	Nome	Doc. Ident.	Situação
1	00868-0	Luciana Lusía da Silva Calçada Barreto	12730700	Aprovado
2	00771-4	Alana Aragon Zulke	13914340	Classificado
3	00869-9	Luciano Mafioleti	1119473-1	Classificado

Emprego/Especialidade: Analista de Saneamento-Analista de Serviço Social-Superior

Classif.	Inscr.	Nome	Doc. Ident.	Situação
1	00974-1	Fernanda Costa Leite Barreto	13137689	Aprovado
2	00990-3	Larissa Gentil Lima	19015500	Classificado
3	01011-1	Rafaella Pereira França de Paula	14905000	Classificado

Emprego/Especialidade: Analista de Saneamento-Analista de Serviço Social-Superior

Classif.	Inscr.	Nome	Doc. Ident.	Situação
1	00974-1	Fernanda Costa Leite Barreto	13137689	Aprovado
2	00990-3	Larissa Gentil Lima	19015500	Classificado
3	01011-1	Rafaella Pereira França de Paula	14905000	Classificado

Emprego/Especialidade: Analista de Saneamento-Analista de Sistemas-Superior

Classif.	Inscr.	Nome	Doc. Ident.	Situação
1	01290-4	Maxlano Martins de Freitas	4764787	Aprovado
2	01268-8	David Nunes Vieira	13608932	Classificado
3	01285-8	Leonardo Cabral de Souza	995544	Classificado

Emprego/Especialidade: Analista de Saneamento-Analista de Sistemas-PNE-Superior

Classif.	Inscr.	Nome	Doc. Ident.	Situação
1	01304-8	Tadeu Fanaia Castrillon	14724499	Aprovado

Emprego/Especialidade: Analista de Saneamento-Analista de Sistemas:Arquitetura, Desenvolvimento e Manutenção de Software-Superior

Classif.	Inscr.	Nome	Doc. Ident.	Situação
1	01307-2	Daylton Brandão Junior	357604489	Aprovado
2	01309-9	Felipe Callori	15352382	Classificado
3	01324-2	Yan Jorge Marques de Souza	16859154	Classificado

Emprego/Especialidade: Analista de Saneamento-Analista de Sistemas:Banco de Dados e Administração de Dados-Superior

Classif.	Inscr.	Nome	Doc. Ident.	Situação
1	01326-9	Alison da Silva Ribeiro	14653257	Aprovado
2	01346-3	Paulo Augusto Krein Leite	11105305	Classificado

3	01333-1	Edilson Otoni Botelho Junior	1079094-2	Classificado
---	---------	------------------------------	-----------	--------------

Emprego/Especialidade: Analista de Saneamento-Analista de Sistemas:Redes de Computadores e Suporte-Superior

Classif.	Inscr.	Nome	Doc. Ident.	Situação
1	01358-7	Arnaldo Rondon Neto	13434543	Aprovado
2	01409-5	Paulo Henrique Santana	84489328	Classificado
3	01397-8	Levi José Ventura	16824091	Classificado

Emprego/Especialidade: Analista de Saneamento-Comunicador Social-Superior

Classif.	Inscr.	Nome	Doc. Ident.	Situação
1	01086-3	Rodrigo Morais de Amorim	12746975	Aprovado
2	01035-9	Amabile Geovana Casarin	723775	Classificado
3	01041-3	Andréia Juliana Pintel Coutinho	13037790	Classificado

Emprego/Especialidade: Analista de Saneamento-Engenheiro Civil-Superior

Classif.	Inscr.	Nome	Doc. Ident.	Situação
1	01099-5	Ana Laura Campos Reis Mello	11138459	Aprovado
2	01112-6	Thiago Heemann da Silva	14509415	Classificado
3	01104-5	Fábio Hideki Maruyama	15707482	Classificado

Emprego/Especialidade: Analista de Saneamento-Engenheiro Eletricista-Superior

Classif.	Inscr.	Nome	Doc. Ident.	Situação
1	01148-7	Walder Diego Martins de Souza	14401770	Aprovado
2	01125-8	Eneias Fagundes Dias	1696610-4	Classificado
3	01121-5	Dionizio Alves de Souza	4582032	Classificado

Emprego/Especialidade: Analista de Saneamento-Engenheiro em Segurança do Trabalho-Superior

Classif.	Inscr.	Nome	Doc. Ident.	Situação
1	011738	Nelson José dos Santos	746008-2	Aprovado
2	01164-9	Homar Capistrano Mustafá Yusuf	13900897	Classificado
3	01163-0	Hermom Leal Moreira	330220287	Classificado

Emprego/Especialidade: Analista de Saneamento-Engenheiro Mecânico-Superior

Classif.	Inscr.	Nome	Doc. Ident.	Situação
1	01185-1	Pedro de Freitas Jacob	15719014	Aprovado
2	01184-3	Jorge Yabusame	420970	Classificado
3	01183-5	Adalgiso Nogueira de Castro Filho	060337860	Classificado

Emprego/Especialidade: Analista de Saneamento-Engenheiro Sanitarista-Superior

Classif.	Inscr.	Nome	Doc. Ident.	Situação
1	01186-0	Alexandra Natalina de Oliveira Silvino	11719591	Aprovado
2	01199-1	Claudia Pereira Guimarães	M7976973	Classificado
3	01230-0	Luiz Gustavo Marini Kozan	359276064	Classificado

Emprego/Especialidade: Analista de Saneamento-Medico do Trabalho-Superior

Classif.	Inscr.	Nome	Doc. Ident.	Situação
1	01256-4	Érika Kameya da Silva	10394079	Aprovado
2	01258-0	Raissa Zuleida Benites	1636226-8	Classificado

Cuiabá/MT, 19 de novembro de 2009.

ELIANA BEATRIZ NUNES RONDON LIMA - Diretora Presidente
FREDERICO CARLOS SOARES CAMPOS - Diretor Administrativo-Financeiro

Asplemat/DO

PREFEITURA MUNICIPAL DE DIAMANTINO

AVISO DE REVOGAÇÃO PREGÃO PRESENCIAL Nº 018/2009

A Prefeitura Municipal de Diamantino, Estado de Mato Grosso, torna público, para conhecimento de todos os interessados, que o Procedimento licitatório na Modalidade Pregão Presencial nº 018/2009, realizado em 11 de novembro de 2009, foi REVOGADO, com fundamento no artigo 49 da Lei 8666/93, por fato Superveniente decorrente de Concessão de Liminar em Medida Cautelar em tramite na Comarca de Diamantino/MT. Ato revogatório completo disponível no site www.diamantino.mt.gov.br; Diamantino-MT, 19 de novembro de 2009.

Fábio Tomekiti Fukushima – Pregoeiro

Asplemat/DO

PREFEITURA MUNICIPAL DE FIGUEIRÓPOLIS D'OESTE

PREFEITURA MUNICIPAL DE FIGUEIRÓPOLIS D'OESTE EXTRATO DE QUARTO TERMO ADITIVO DO CONTRATO 020/2008

CONTRATANTE: PREFEITURA MUNICIPAL DE FIGUEIRÓPOLIS D'OESTE. CONTRATADO: MARCO CONSTRUTORA LTDA. **Objeto do Contrato:** Execução de obra de pavimentação asfáltica e drenagem superficial, **Objeto do Aditivo:** prorrogar a vigência do presente contrato por mais 180 (cento e oitenta) dias, que era de 480 (quatrocentos e oitenta) dias passara a ser de 660 (seiscentos sessenta) dias com seu término em 09/04/2009. **Fundamentação Legal:** Art. 57, parágrafo primeiro, inciso II, c/c § 2º da Lei nº 8.666/93 e suas alterações.

Figueirópolis D'Oeste – MT, 09 de Outubro de 2009.

LAYR MOTA DA SILVA - Prefeito Municipal

EXTRATO DE TERCEIRO TERMO ADITIVO DO CONTRATO 039/2009

CONTRATANTE: PREFEITURA MUNICIPAL DE FIGUEIRÓPOLIS D'OESTE. CONTRATADO: SUPERMERCADO COPEROSTE LTDA. Objeto do Contrato: Fornecimento de gêneros alimentícios e material de consumo, constantes dos Lotes 01, 04 e 05 do pregão presencial 002/2009. Objeto do Aditivo: Aditiva o valor e quantitativo. Valor Aditado: 12.997,16 (doze mil e novecentos noventa e sete reais)

Dotação: 04.001.04.122.0013.2010.33.90.30.00.00.00 – Secretaria Municipal de Administração

05.002.10.301.0013.2040.33.90.30.00.00.00 - Secretaria Municipal de Saúde
08.001.08.122.0013.2018.33.90.30.00.00.00 – Secretaria Municipal de Ação Social
08.001.08.244.0017.1024.33.90.30.00.00.00 – Secretaria Municipal de Ação Social
07.001.12.361.0013.2017.33.90.30.00.00.00 – Secretaria Municipal de Educação e Cultura

07.002.12.361.0015.2030.33.90.30.00.00.00 – Secretaria Municipal de Educação e Cultura

Fundamentação Legal: Art. 65, § 1º da Lei nº 8.666/93 e alterações.

Figueirópolis D'Oeste – MT, 06 de Outubro de 2009.

LAYR MOTA DA SILVA - Prefeito Municipal

EXTRATO DE SEGUNDO TERMO ADITIVO DO CONTRATO 031/2009

CONTRATANTE: PREFEITURA MUNICIPAL DE FIGUEIRÓPOLIS D'OESTE. CONTRATADO: AUTO POSTO ARAPUTANGA LTDA. Objeto do Contrato: Aquisição de combustíveis e lubrificantes. Objeto do Aditivo: Aditiva o valor e quantitativo. Valor Aditado: R\$ 73.500,00 (Setenta e três mil e quinhentos reais). Dotação: 05.002.10.301.0013.2040.3390.30- Secretaria Municipal de Saúde. 06.001.04.122.0013.2015.3390.30 – Secretaria Municipal de Viação e Obras Públicas

Fundamentação Legal: Art. 65, § 1º da Lei nº 8.666/93 e alterações.

Figueirópolis D'Oeste – MT, 06 de Outubro de 2009.

LAYR MOTA DA SILVA - Prefeito Municipal

(DMT/DO)

PREFEITURA MUNICIPAL DE GUARANTÃ DO NORTE

RESULTADO DE LICITAÇÃO PREGÃO PRESENCIAL Nº 86/2009

A Prefeitura Municipal de Guarantã do Norte/MT, através da Pregoeira senhora Tatiane Eller dos Santos torna público para conhecimento dos interessados que no Pregão Presencial nº 86/2009, obteve o seguinte resultado: A empresa ALIANÇA MATERIAIS PARA CONSTRUÇÃO LTDA sagrou-se vencedora para os itens 01, 04 ao 13, 27 ao 94, 97 ao 102, 104, 106 ao 112, 114, 115, 117 ao 152, 154 ao 160, 162 ao 168, 170 ao 185, 189, 190, 192 ao 213 com o valor global de R\$ 15.305,26 (quinze mil trezentos e cinco reais e vinte e seis centavos). O processo Administrativo referente à licitação acima se encontra a disposição dos interessados na sala licitações da referida Prefeitura, localizada na Rua das Oliveiras, 135 Bairro Jardim Vitória, neste município de Guarantã do Norte/MT, de segunda à sexta-feira no horário de atendimento ao público. Guarantã do Norte/MT, 19 de Novembro de 2009.

Tatiane Eller dos Santos - PREGOEIRA OFICIAL

Asplemat/DO

RESULTADO DE LICITAÇÃO PREGÃO PRESENCIAL Nº 87/2009

A Prefeitura Municipal de Guarantã do Norte/MT, através da Pregoeira senhora Tatiane Eller dos Santos torna público para conhecimento dos interessados que no Pregão Presencial nº 87/2009, obteve o seguinte resultado: A empresa AVECAM AMAZONAS DISTRIBUIDOR DE CAMINHÕES LTDA sagrou-se vencedora para o item 01 e único com o valor global de R\$ 114.500,00 (cento e quatorze mil e quinhentos reais). O processo Administrativo referente à licitação acima, encontra-se a disposição dos interessados na sala licitações da referida Prefeitura, localizada na Rua das Oliveiras, 135 Bairro Jardim Vitória, neste município de Guarantã do Norte/MT, de segunda à sexta-feira no horário de atendimento ao público. Guarantã do Norte/MT, 19 de Novembro de 2009.

Tatiane Eller dos Santos / PREGOEIRA OFICIAL

Asplemat/DO

AVISO DE LICITAÇÃO - PREGÃO PRESENCIAL Nº 92/2009

A Prefeitura Municipal de Guarantã do Norte/MT, através da Pregoeira Oficial Senhora Tatiane Eller dos Santos, torna público para conhecimento dos interessados, que realizará a licitação na modalidade Pregão Presencial nº 92/2009, cujo objeto: Aquisição de tecidos e aviamentos e contratação de empresa para serviços de confecção de uniformes, constantes no anexo I, tudo em conformidade com as disposições no Edital e seus Anexos, que o integram e complementam, para todos os efeitos jurídicos legais..O certame se realizará na sala de licitações, prevista para abertura no dia 03/12/2009 às 14H00 horas. O edital se encontra disponível no endereço eletrônico www.guarantadonorte.mt.gov.br, podendo, alternativamente, ser adquirida uma via impressa, na Prefeitura Municipal de Guarantã do Norte/MT, localizada na Rua das Oliveiras, 135, Jardim Vitória, em Guarantã do Norte/MT, no valor de 0,50 (cinquenta centavos) por página impressa, valor não reembolsável.Guarantã do Norte/MT, 19 de novembro de 2009.

Tatiane Eller dos Santos. - Pregoeira Oficial

Asplemat/DO

PREFEITURA MUNICIPAL DE GUIRATINGA

RESULTADO DE LICITAÇÃO – TOMADA DE PREÇO Nº. 21/2009

A Prefeitura municipal de Guiratinga, Estado de Mato Grosso, torna público para conhecimento dos interessados, o resultado da Tomada de Preço nº. 21/2009, que teve por Objetivo: Aquisição de peças para reposição e manutenção de veículos das Secretarias Municipais de Obras, Saúde e Educação da prefeitura municipal de Guiratinga/MT.

Empresa: M. P. MAGALHAES COMERCIO

LOTE Nº. 01 – R\$ 6.908,24	LOTE Nº. 08 – R\$ 7.942,20
LOTE Nº. 02 – R\$ 4.975,00	LOTE Nº. 09 – R\$ 2.685,70
LOTE Nº. 03 – R\$ 5.416,19	LOTE Nº. 10 – R\$ 3.679,30
LOTE Nº. 04 – R\$ 8.922,62	LOTE Nº. 13 – R\$ 2.581,85
LOTE Nº. 06 – R\$ 8.142,80	LOTE Nº. 15 – R\$ 1.401,39
LOTE Nº. 07 – R\$ 8.517,16	LOTE Nº. 16 – R\$ 3.203,45

Guiratinga / MT, 19 de Novembro de 2009.

Evandro Luiz Alves de Araujo - Presidente da Comissão de Licitações

Asplemat/DO

PREFEITURA MUNICIPAL DE IPIRANGA DO NORTE

PREFEITURA MUNICIPAL DE IPIRANGA DO NORTE

DECRETO Nº. 059/2009, DE 19 DE NOVEMBRO DE 2009.

DISPÕE SOBRE A CONVOCAÇÃO DE CANDIDATOS CLASSIFICADOS NO CONCURSO PÚBLICO Nº 01/2008 DA PREFEITURA MUNICIPAL DE IPIRANGA DO NORTE – MT

O Prefeito Municipal de Ipiranga do Norte - MT, Estado de Mato Grosso, Sr. Orlei José Grasseli, no uso das atribuições legais que lhe confere a Lei Orgânica do Município, considerando o interesse público e a necessidade da Administração;

Considerando ainda o Decreto Municipal nº 011/2008 e o item 07 do Edital do Concurso Público nº 01/2008 de 11/01/2008 e o atendimento da necessidade emergencial de pessoal exclusivo das Secretarias Municipais da Prefeitura Municipal de Ipiranga do Norte-MT,

DECRETA:

Art. 1º. Fica convocado para a posse e entrada em exercício no respectivo cargo efetivo no interesse da Secretaria Municipal de Saúde, o candidato classificado dentro do número de vagas, conforme consta do Anexo Único do Decreto nº 011/2008.

Art.2º. O candidato ora convocado na forma deste Decreto e conforme seu Anexo Único, deverá comparecer ao Deptº. Pessoal, sito à Rua dos Girassóis, nº. 387 – Esq. Av. Fortaleza – Centro – CEP. 78578-000 Ipiranga do Norte - MT, no prazo de 20 (vinte) dias para a regularização de documentos pessoais e mais 10 (dez) dias para a posse a contar da publicação ou afixação deste Decreto, para as providências necessárias e cabíveis com vista aos procedimentos de conferência da documentação e outros procedimentos de praxe, atinente a posse e designação dos respectivos locais de trabalho;

Parágrafo Único - O não comparecimento do candidato no prazo estipulado neste artigo, implicará na sua desclassificação, sendo considerado desistente da vaga.

Art. 3º - O candidato convocado:

SECRETARIA MUNICIPAL DE SAÚDE

Cargo: TÉCNICO EM ENFERMAGEM

Nome	Nº Inscrição	Média	Classificação
Laurita Souza de Oliveira	00193	5,00	10º

Art.4º. Para tomada de posse, o (a) candidato (a) deverá apresentar em fotocópias autenticadas ou originais, toda documentação que comprove:

- Ser brasileiro ou estrangeiro nos termos da lei (Art. 12 e Art. 37, I da CF/88);
- Estar em dias com as obrigações eleitorais para candidatos de ambos os sexos e com as obrigações militares para os candidatos do sexo masculino;
- Escolaridade, através de certificado ou diploma conforme exigência do cargo;
- Registro no Conselho da respectiva categoria, acompanhado de Certidão com comprove situação regular, quando se tratar de profissão regulamentada, incluindo o comprovante de quitação da anuidade;
- Idoneidade civil e criminal através de certidões negativas expedidas pelo Cartório Distribuidor do Juízo Estadual da Comarca onde reside;
- Não haver infringido as leis constantes deste Edital (**Apresentar declaração**);
- Não estar exercendo acumulação ilegal de cargos públicos (**Apresentar declaração**);
- Estar exercendo ou não outro cargo ou função pública (**Apresentar declaração**);
- Ter aptidão de sanidades física e mental para o exercício do cargo, comprovado por baterias de exames feitos por Junta Médica Oficial do Município;
- Cédula de Identidade;
- Cartão de Identificação do Contribuinte (C.P.F.);
- Cartão do PIS/PASEP;
- Título Eleitoral (**com comprovante de votação da última eleição**);
- 01(uma) Foto 3X4 colorida;
- Comprovante ou Declaração de Endereço residencial.

Art. 5º. A nomeação será feita exclusivamente no Regime Estatutário;

Parágrafo único. A jornada de trabalho é aquela definida no referido Edital.

Art. 7º. Este Decreto entra em vigor na data de sua publicação.

Art. 8º. Revogam-se as disposições em contrário.

Gabinete do Prefeito Municipal, em 19 de Novembro de 2009.

ORLEI JOSÉ GRASSELLI - Prefeito Municipal (DMT/DO)

PREFEITURA MUNICIPAL DE ITAÚBA

PREFEITURA MUNICIPAL DE ITAÚBA/MT

TERMO DE RATIFICAÇÃO DE DISPENSA DE LICITAÇÃO

Assunto: Autorização para contratação de médico. **Referência:** Prestação de Serviços de Médico no Município de Itaúba-MT. **OBJETO:** Prestação de Serviços de Médico no Município de Itaúba-MT. **FAVORECIDO:** Rodrigo Vettori Goulart de Oliveira. **VALOR ESTIMADO:** R\$ 20.000,00 (vinte mil reais). **PRAZO DE EXECUÇÃO:** 30 (trinta) dias. **JUSTIFICATIVA:** JUSTIFICATIVA 001/2009-SECRETARIA MUNICIPAL DE SAÚDE. **FUNDAMENTO LEGAL:** Art. 24 Inciso IV da Lei n.º 8.666/93. Ratifico o ato de dispensa de licitação com fulcro na Justificativa nº 001/2009 e no Parecer Jurídico anexos ao processo, nos termos do Art. 26 da Lei n.º 8.666/93 e alterações posteriores.

Itaúba – MT., 19 de Novembro de 2009.

RAIMUNDO ZANON - Prefeito Municipal (DMT/DO)

PREFEITURA MUNICIPAL DE LUCAS DO RIO VERDE

PREFEITURA MUNICIPAL DE LUCAS DO RIO VERDE

EDITAL DE CONVOCAÇÃO DE POSSE Nº 032/2009

A Prefeitura Municipal de Lucas do Rio Verde – MT, através do Sr. Prefeito Municipal Marino Jose Franz, **CONVOCA**, o(a) candidato(a) abaixo relacionado(a), aprovado(a) no **Concurso Público Edital 01/2005**, para comparecer no prazo máximo de 30 (trinta) dias, a contar da publicação desta, na Sede da Prefeitura Municipal de Lucas do Rio Verde, situada a Av. Para, n.º 109 E – Cidade Nova, para apresentarem documentos, habilitações exigidas e tomar posse de seu respectivo cargo.

Cargo: DENTISTA – 40 HS

CLASSIFICAÇÃO	CANDIDATO
12.º	GINGER BARANHUK RABELLO DE MELLO

O não comparecimento no prazo legal implicará na desistência do(a) candidato(a) convocado(a) podendo a Prefeitura Municipal de Lucas do Rio Verde, convocar o(s) imediatamente posterior(es), obedecendo a ordem de classificação.

Lucas do Rio Verde – MT, 17 de Novembro de 2009.

MARINO JOSE FRANZ - Prefeito Municipal

Jose Luiz Paetzold - Secretário Municipal de Gestão Publica **(DMT/DO)**

PREFEITURA MUNICIPAL DE MATUPÁ

PREFEITURA MUNICIPAL DE MATUPÁ

AVISO DE LICITAÇÃO

PREGÃO PRESENCIAL Nº. 030/2009

A Prefeitura Municipal de Matupá, através da Comissão Permanente de Licitação, comunica a todos os interessados que realizará no próximo dia **02 DE DEZEMBRO DE 2009 as 08:00 horas** na sede da Prefeitura Municipal, o **PREGÃO PRESENCIAL** para Aquisição de Material Permanente (Moveis para Escritórios e Elétrico Eletrônico), maiores informações através do Edital nº. **067/2009**, junto a sede da Prefeitura Municipal localizada da Av. Hermínio Ometto, 101, ZE-022, Fones (66) 3595-1037/1114 das 07:00 às 11:30 hs.

Matupá – MT, 19 de Novembro de 2009.

CARLOS ABRAAO GAIA

Pregoeiro Oficial

PREFEITURA MUNICIPAL DE NOVA CANAÃ DO NORTE

PREFEITURA MUNICIPAL DE NOVA CANAÃ DO NORTE

ESTADO DO MATO GROSSO

EDITAL DE PRORROGAÇÃO DE INSCRIÇÕES Nº 01/2009

O Prefeito do Município de Nova Canaã do Norte, Estado do Mato Grosso, no uso de suas atribuições legais, Considerando o Concurso Público de acordo com o Edital de Concurso Público nº 001/2009 – Abertura de Inscrições, para preenchimento de vagas nas funções de Borracheiro, Coveiro, Guarda, Merendeira, Operador de Máquinas, Operador de Máquinas Agrícolas, Zeladora, Auxiliar de Serviços Gerais (Masculino), Mecânico, Motorista, Instrutor de Fanfarra, Motorista 20 h, Eletricista, Agente Administrativo, Auxiliar de Consultório Dentário – ACD, Fiscal de Tributos II, Técnico em Laboratório, Técnico em Higiene Dental – THD, Técnico em Enfermagem, Técnico Agrícola, Auxiliar Administrativo II, Técnico em Vigilância Sanitária, Enfermeiro, Engenheiro Agrônomo, Farmacêutico/ Bioquímico, Médico Clínico Geral, Médico Veterinário, Nutricionista 20 H, Psicólogo, Professor de Educação Infantil, Professor

de Ensino Fundamental – I a IV Professor de Ensino Fundamental V a VIII = Inglês, Professor de Ensino Fundamenta V a VIII = Português, Professor de Ensino Fundamental V a VIII = História, Professor de Ensino Fundamental V a VIII = Ed. Artística, Professor de Ensino Fundamental V a VIII = Geografia, Professor de Ensino Fundamental V a VIII = Ciências, Professor de Ensino Fundamental V a VIII = Ed. Física, Professor de Ensino Fundamental V a VIII = Matemática, Fonoaudiólogo, Odontólogo, Fisioterapeuta 30 h, Auditor Público Interno, Assistente Social – CRAS, Psicólogo – CRAS, Considerando o período de 28/10/2009 a 20/11/2009, fixado para o recebimento das inscrições e a necessidade da Administração em prover as referidas funções, bem como dar maior oportunidade aos interessados,

TORNA PÚBLICO

1 – Fica prorrogado o recebimento das inscrições do Concurso Público para as funções supracitadas até o dia **23/11/2009**.

NOVA CANAÃ DO NORTE-MT, 18 DE NOVEMBRO DE 2009.

Publique-se, registre-se e cumpra-se.

LISANDRA DE FATIMA BRITO
Presidente da Comissão do Concurso

ANTONIO LUIZ CESAR DE CASTRO
Público Prefeito Municipal

PREFEITURA MUNICIPAL DE NOVA MUTUM

PREFEITURA MUNICIPAL DE NOVA MUTUM AVISO DE PUBLICAÇÃO TOMADA DE PREÇOS

TOMADA DE PREÇOS Nº 027/2009. Objeto: Contratação de empresa para execução, pelo regime de empreitada global, das obras de Drenagem de Águas Pluviais do Bairro Jardim das Palmeiras. TIPO: Menor Preço Global. DATA DE ABERTURA: 07 de Dezembro de 2009. HORÁRIO: 08:00 horas. LOCAL: Av. Mutum, n.º 1.250 N, Centro, Nova Mutum – MT. HORÁRIO DE ATENDIMENTO: Das 7:00 as 11:00 e das 13:00 as 17:00. EDITAL COMPLETO E SEUS ANEXOS: Deverá ser retirado na Prefeitura Municipal de Nova Mutum junto a Comissão de Licitação. TELEFONE DE CONTATO: ** 65 3308 5400.

Nova Mutum – MT, 19 de Novembro de 2009.

Carmem Regina Casagrande Giachini

Presidente da Comissão Permanente de Licitação (DMT/DO)

AVISO DE RESULTADO PREGÃO PRESENCIAL Nº 055/2009

O Município de Novo Mutum através da Comissão Permanente de Licitações, torna Público que até o momento marcado para abertura da presente licitação nenhuma empresa manifestou interesse. Sendo portanto considerada deserta a presente licitação. Nova Mutum/MT, 18 de novembro de 2009.

Carmem Regina C. Giachini - Presidente CPL

Publicar

AVISO DE RESULTADO PREGÃO PRESENCIAL Nº 056/2009

O Município de Novo Mutum através da Comissão Permanente de Licitações, torna Público que até o momento marcado para abertura da presente licitação nenhuma empresa manifestou interesse. Sendo portanto considerada deserta a presente licitação. Nova Mutum/MT, 18 de novembro de 2009.

Carmem Regina C. Giachini - Presidente CPL

Publicar

AVISO DE RESULTADO TOMADA DE PREÇOS Nº 025/2009

O Município de Nova Mutum através da Comissão Permanente de Licitações, torna Público aos interessados, o resultado do Julgamento da Tomada de Preços nº. 025/2009, o qual foi considerado frustrado, tendo como objeto a contratação de empresa para execução, pelo regime de empreitada global, da obra de Reforma do Ginásio Poliesportivo Lauro Immich. Nova Mutum/MT, 18 de novembro de 2009.

Carmem Regina C. Giachini - Presidente CPL

Publicar

AVISO DE LICITAÇÃO PREGÃO PRESENCIAL Nº 057/2009

Objeto: **Aquisição de Produtos Químicos para Tratamento de Piscinas com Entrega Parcelada.** Tipo: **Menor Lance Por Lote.** Data de Abertura: 04 de Dezembro de 2009. Horário: 08:00 horas. Local: Av. Mutum, nº 1.250 N, Centro, Nova Mutum- MT. Horário de Atendimento: Das 7:00 as 11:00 e das 13:00 as 17:00. Edital Completo e seus Anexos: Deverá ser retirado na Prefeitura Municipal de Nova Mutum junto a Comissão de Licitação. Telefone de Contato: ** 65 3308 5400. Nova Mutum-MT, 19 de Novembro de 2009.

Carmem Regina C. Giachini - Presidente CPL

Publicar

AVISO DE LICITAÇÃO PREGÃO PRESENCIAL Nº 058/2009

Objeto: **Aquisição de Kit's para Testes de HIV, HBSAG E HVC, Algodão e Ataduras Ortopédicas.** Tipo: **Menor Lance Por Item.** Data de Abertura: 04 de Dezembro de 2009. Horário: 13:30 horas. Local: Av. Mutum, nº 1.250 N, Centro, Nova Mutum - MT. Horário de Atendimento: Das 7:00 as 11:00 e das 13:00 as 17:00. Edital Completo e Seus Anexos: Deverá ser retirado na Prefeitura Municipal de Nova Mutum junto a Comissão de Licitação. Telefone de Contato: ** 65 3308 5400. Nova Mutum-MT, 19 de Novembro de 2009.

Carmem Regina C. Giachini - Presidente CPL

Publicar

AVISO DE LICITAÇÃO PREGÃO PRESENCIAL Nº 059/2009

Objeto: **Fornecimento de Materiais Elétricos Para Uso da Secretaria de Obras, na Manutenção da Iluminação Pública da Cidade de Nova Mutum.** Tipo: **Menor Lance Por Item.** Data de Abertura: 03 de Dezembro de 2009. Horário: 08:00 horas. Local: Av. Mutum, nº 1.250 N, Centro, Nova Mutum-MT. Horário de Atendimento: Das 7:00 as 11:00 e das 13:00 as 17:00. Edital Completo e Seus Anexos: Deverá ser retirado

na Prefeitura Municipal de Nova Mutum junto a Comissão de Licitação. Telefone de Contato: ** 65 3308 5400. Nova Mutum-MT, 19 de Novembro de 2009.

Carmem Regina C. Giachini - Presidente CPL

Publicar

AVISO DE RESULTADO PREGÃO PRESENCIAL Nº 005/2009

O Município de Novo Mutum através da Comissão Permanente de Licitações, torna Público aos interessados, o resultado do Julgamento do Pregão Presencial nº. 005/2009, cujo objeto trata-se da aquisição de gêneros alimentícios para serem utilizados para a merenda nas escolas da rede municipal de ensino fundamental e creches municipais (educação infantil), conforme especificações constantes do Edital, cuja abertura deu-se no dia 16 de Julho de 2009, às 08h00min, sagrou – se vencedora a empresa licitante: **Distribuidora de Frutas e Verduras JN Ltda - ME**, nos itens: 1, 2, 3, 4, 5, 6, 7, 8, 9, 10, 11, 12, 13, 14, 15, 16, 17, 18, 19, 20 perfazendo o valor Global de **R\$ 83.027,20 (oitenta e três mil, vinte e sete reais e vinte centavos)**. Sendo que a mesma assinou termo de renúncia de intenção de recurso. Nova Mutum/MT, 16 de Julho de 2009.

Carmem Regina C. Giachini - Presidente CPL

Publicar

PREFEITURA MUNICIPAL DE NOVA SANTA HELENA

AVISO DE LICITAÇÃO - PREGÃO PRESENCIAL Nº 007/2009.

A PREFEITURA MUNICIPAL DE NOVA SANTA HELENA, Estado de Mato Grosso, através de seu pregoeiro, torna público a quem interessar, que se realizara licitação na modalidade Pregão Presencial, com data de abertura prevista para o dia 04 de dezembro de 2009, as 09:00 horas (Horário de Mato Grosso), na sala de licitações da Prefeitura Municipal de Nova Santa Helena, sito à Praça João Alberto Zanetti, s/nº, onde o Edital Completo estará disponível no horário comercial, gratuitamente, tendo como objeto a contratação de empresa especializada na prestação de serviços de chapeação para recuperação e pintura de um veículo Modelo Parati GIII 1.8, ano/modelo: 2000/2001, vinculado a secretaria de saúde e saneamento deste município.. Nova Santa Helena - MT, 19 de novembro de 2009.

ALEX OSCAR DE SOUSA - Pregoeiro

Asplemat/DO

AVISO DE RESULTADO DE LICITAÇÃO

MODALIDADE: PREGÃO PRESENCIAL Nº 005/2009; TIPO DE LICITAÇÃO: Menor Preço Por Lote; INTERESSADA: Prefeitura Municipal de Nova Santa Helena-MT; **AUTORA:** Comissão de Apoio; **OBJETO:** contratação de empresa especializada na prestação de serviços de chapeação para recuperação e pintura de um veículo Modelo Parati GIII 1.8, ano/modelo: 2000/2001. A Comissão de Apoio da Prefeitura Municipal de Nova Santa Helena-MT, torna público aos interessados que o Lote 02 não teve interessado e o Lote 01 do Pregão Presencial nº 005/2009, cujo objeto acima identificado, foi Adjudicado e Homologado a empresa: **TURINI & TURINI LTDA – ME, CNPJ 10.357.498/0001-06**

AVISO DE RESULTADO DE LICITAÇÃO

MODALIDADE: PREGÃO PRESENCIAL Nº 006/2009; TIPO DE LICITAÇÃO: Menor Preço Por Item; INTERESSADA: Prefeitura Municipal de Nova Santa Helena-MT; **AUTORA:** Comissão de Apoio; **OBJETO:** Contratação de empresa para fornecimento de equipamentos de informática para atender a demanda da Secretaria Municipal de Saúde e Saneamento – SESAN e Secretaria Municipal da Ação, Promoção, Social e Trabalho – SEAST, torna público aos interessados que os Itens 9247, 9248 e 9249 do Pregão Presencial nº 006/2009, cujo objeto acima identificado, foi Adjudicado e Homologado a empresa: **CAPITAL COMERCIO E REPRESENTAÇÕES DE MOVEIS E INFORMATICA LTDA-EPP, inscrita no CNPJ 10.357.498/0001-06**
Nova Santa Helena – MT, 19 de novembro de 2009.

ALEX OSCAR DE SOUSA – Pregoeiro

Asplemat/DO

PREFEITURA MUNICIPAL DE NOVA XAVANTINA

AVISO DE LICITAÇÃO - TOMADA DE PREÇOS N.º 030/2.009.

A PREFEITURA MUNICIPAL DE NOVA XAVANTINA – MT, torna público que fará realizar TOMADA DE PREÇOS - objeto: **construção de quadra poli-esportiva coberta com arquibancada de dois degraus nas duas laterais – dimensão da quadra 24 x 32 m, devidamente especificada no projeto básico que faz parte integrante do presente processo licitatório.** Data de abertura dos envelopes: 09/12/2.009, às 9 horas (horário local), no Palácio dos Pioneiros – sala de licitações, sito Avenida Expedição Roncador Xingu, 249 – centro – St. Xavantina. **Os interessados em adquirir cópia do Edital, deverão recolher junto a Divisão de Tesouraria da Prefeitura, a importância não reembolsável de R\$ 50,00 (cinquenta reais).** Quaisquer informações no endereço supracitado e/ou através dos telefones (66) 3438-2871.

Nova Xavantina – MT, 19 de novembro de 2.009.

GERCINO CAETANO ROSA - Prefeito Municipal

Márcio Garcia da Silva - Presidente da CPL

AVISO DE LICITAÇÃO - TOMADA DE PREÇOS N.º 031/2009.

A PREFEITURA MUNICIPAL DE NOVA XAVANTINA – MT, torna público que fará realizar licitação na modalidade TOMADA DE PREÇOS - objeto: **Aquisição**

de Materiais de Construção para Reforma, Ampliação e Edificação de novas instalações e muros nas Escolas Municipais com entrega na zona rural e/ou na sede do município, data de abertura dos envelopes: 08/12/2009, às 9 horas, no Palácio dos Pioneiros – sala de licitações, sito Avenida Expedição Roncador Xingu, 249 – centro – St. Xavantina. Os interessados poderão retirar cópia do Edital na sede da Prefeitura Municipal – Comissão Permanente de Licitação

Nova Xavantina – MT, 19 de novembro de 2009.

MÁRCIO GARCIA DA SILVA - Presidente da CPL

Asplemat/DO

PREFEITURA MUNICIPAL DE NOVO SÃO JOAQUIM

CONVITE Nº. 52/2009 – CV
Processo Nº. 66/2009 - Data: 30/10/2009

EDITAL DE PUBLICAÇÃO DE RESULTADO DE PROCESSO DE LICITAÇÃO Nº. 66/2009

A Comissão Permanente de Licitação, da **PREFEITURA MUNICIPAL DE NOVO SÃO JOAQUIM**, no exercício de suas atribuições que lhe confere a Portaria nº. 59, de 01/01/2009, torna público para o conhecimento dos interessados, o resultado do Processo de Licitação nº. 63/2009, após reunião e análise das documentações e a abertura das propostas, e conforme cumprimento das exigências especificadas no Edital de Licitação Processo nº. 66/2009-CV – Convite nº. 52/2009 na modalidade convite para Compras e Serviços, tendo como objeto de licitação, o seguinte: **EXECUÇÃO DE SERVIÇOS PARA OBRA DE REFORMAS E MELHORIAS DO CLUBE MUNICIPAL DE NOVO SÃO JOAQUIM, CONFORME PROJETO EXECUTIVO E PLANO DE TRABALHO DO TERMO DE CONVÊNIO Nº.035/2009-SEEL/FUNDED-MUNICÍPIO DE NOVO SÃO JOAQUIM..** As firmas que apresentaram melhor preço entre as concorrentes e foram vencedoras, foram as Empresa/Pessoa: **EQUILIBRIO CONSTRUÇÕES E PROJETOS LTDA; R\$ 148.301,93 (Cento e quarenta e oito mil trezentos e um reais e noventa e três centavos); NOVO SÃO JOAQUIM-MT, 11 de Novembro de 2.009.**

VALBER KENEDY BARBOZA SANDES

Presidente da Comissão Permanente de Licitação

Processo nº. 66/2009

EXTRATO DE CONTRATO

Contrato Administrativo nº. 90/2009; Processo de Licitação nº. 66/2009; Convite nº. 52/2009; Objeto: EXECUÇÃO DE SERVIÇOS PARA OBRA DE REFORMAS E MELHORIAS DO CLUBE MUNICIPAL DE NOVO SÃO JOAQUIM, CONFORME PROJETO EXECUTIVO E PLANO DE TRABALHO DO TERMO DE CONVÊNIO Nº.035/2009-SEEL/FUNDED-MUNICÍPIO DE NOVO SÃO JOAQUIM. Contratante: Município de Novo São Joaquim / Mato Grosso; Contratada: **EQUILIBRIO CONSTRUÇÕES E PROJETOS LTDA; Valor: R\$ 148.301,93 (cento e quarenta e oito mil trezentos e um reais e noventa e três centavos); Período de vigência: 60 (sessenta dias). Fundamento legal:** Este contrato se fundamenta nas disposições consubstanciadas pela Lei nº. 8.66/93 e alterações posteriores. Novo São Joaquim, 18 de Novembro de 2009.

EXTRATO DE CONTRATO

Contrato Administrativo nº. 92/2009; Processo de Licitação nº. 60/2009; Tomada de Preços nº. 5/2009; Objeto: EXECUÇÃO DE SERVIÇOS DE RECUPERAÇÃO PARCIAL DA MT-448 - TRECHO DO CORREGO DO ORLANDO CAJANGO ATÉ A ENTRADA DA PCH - USINA SALTO BELO - EXTENSÃO DE 24,00KM, CONFORME TERMO DE CONVÊNIO Nº. 58/2009-SINFRA. Contratante: Município de Novo São Joaquim / Mato Grosso; Contratada: **ASSECON - ACESSORIA CONSTRUÇÕES E COMÉRCIO LTDA; Valor: R\$ 249.997,06 (duzentos e quarenta e nove mil novecentos e noventa e sete reais e seis centavos); Período de vigência: 60 (sessenta dias). Fundamento legal:** Este contrato se fundamenta nas disposições consubstanciadas pela Lei nº. 8.66/93 e alterações posteriores. Novo São Joaquim, 18 de Novembro de 2009.

LEONARDO FARIA ZAMPA - Prefeito Municipal

Asplemat/DO

PREFEITURA MUNICIPAL DE PEDRA PRETA

PREFEITURA DE PEDRA PRETA
ESTADO DE MATO GROSSO
AVISO DE LICITAÇÃO – LEILÃO Nº 001/2009

TIPO DESTA LICITAÇÃO: “MAIOR LANCE”

A Prefeitura Municipal de Pedra Preta-MT, através de sua Comissão de Licitação, Instituída pela Portaria nº 003/2009 de 02/01/2009, de acordo com

a Lei nº 8.666/93 e as alterações que a sucederam, torna público que fará realizar a licitação a seguir caracterizada:

Modalidade: Leilão.

Objeto: Alienação de imóvel, veículos e sucatas em geral inservíveis para o serviço público, no estado em que se encontram.

Data da Leilão: Dia 09/12/2009 às 09:00 horas.

O Edital completo encontra-se à disposição dos interessados na sede da Prefeitura Municipal de Pedra Preta, sito Av. Fernando Correa da Costa, 940, Centro, no horário de expediente (13:00h às 17:00h).

Maiores informações poderão ser obtidas pelos fones (0XX66) 3486-1270, fax (0XX66) 3486-1287, junto à Comissão Permanente de Licitação.

Pedra Preta-MT, 19 de Novembro de 2009.

HIKELY MARY UCHIYAMA MINODA

Presidente da Comissão de Licitações

Visto,

AUGUSTINHO FREITAS MARTINS

Prefeito Municipal

PREFEITURA MUNICIPAL DE RONDONÓPOLIS

AVISO DE LICITAÇÃO PREGÃO PRESENCIAL Nº 59/2009

A Prefeitura Municipal de Rondonópolis-MT, localizada à Av. Duque de Caxias, nº 526, Bairro Vila Aurora, torna público para conhecimento dos interessados que por ordem do Exmo. Sr. Prefeito Municipal de Rondonópolis-MT., através do Pregoeiro e Equipe de Apoio, realizará a **licitação em epígrafe às 08:30 horas do dia 04 (quatro) de dezembro de 2009**, na sala de Licitações da Secretaria Municipal de Administração, a abertura dos envelopes n.ºs 01 e 02, contendo: proposta comercial e documentos de habilitação, respectivamente, para o seguinte objeto: Aquisição de material de expediente, gráfico, equipamentos de informática, e outros, conforme especificações contidas no edital. Os interessados poderão retirar o edital completo gratuitamente no endereço eletrônico www.rondonopolis.mt.gov.br opção: **Licitação**, ou no endereço acima citado, horário das 13:00 às 18:00 horas, telefone para contato (66) 3411-5739, Departamento de Compras/Licitação. Rondonópolis-MT, 19 de novembro de 2009.

José Edilson Gonçalves – Pregoeiro

Publicar

PREFEITURA MUNICIPAL DE VÁRZEA GRANDE

Estado de Mato Grosso

Prefeitura Municipal de Várzea Grande

Secretaria Municipal de Promoção e Assistência Social

Conselho Municipal dos Direitos da Criança e Adolescente

Resolução Nº. 011/2009/CMDCA/VG/MT

Dispõe sobre a Nomeação da diretoria do Fundo Municipal dos Direitos da Criança e do Adolescente e dá outras providências.

A **Presidente do Conselho Municipal dos Direitos da Criança e do Adolescente de Várzea Grande**, no uso de suas atribuições, que lhe são conferidos pela Lei Municipal nº3. 223/2008 e Lei Federal nº. 8.069 de 13 de julho de 1990;

Considerando em especial o § 1º do art. 9º e § 1º e 2º do Art. 10da Lei Municipal nº. 3223 de 22 de Outubro de 2008;

Considerando o Decreto Municipal nº 050 de 30 de Outubro deste corrente ano, que nomeou a Gestão do Conselho Municipal dos Direitos da Criança e Adolescente, par ao biênio 2009/2011;

Considerando a Deliberação do CMDCA em sua Plenária Extraordinária nº 147, realizada no dia 03 de Novembro do corrente ano;

Resolve:

Art. 1º – Ficam nomeados para administração do Fundo Municipal da Infância e Adolescência - FIA de Várzea Grande, os seguintes conselheiros municipais de direitos:

Marcos Roberto de Oliveira – Presidente – Sociedade Civil Organizada
Marcio Adriano da Silveira – Tesoureiro – Governo Municipal.

§ Único – Cumprindo a paridade entre Governo Municipal e Sociedade Civil Organizada, cumpram-se as determinações legais na Gestão do Fundo Municipal da Infância e Adolescência.

Art. 2º – Esta resolução entrará em vigor na data de sua publicação, revogando as disposições em contrário. .

Registrada **Cumpra-se** **Publicada**

Várzea Grande-mt, 18 de Novembro de 2009.

Maria Helena Rodrigues de Souza Spolador
 Presidente – CMDCA

Estado de Mato Grosso

Prefeitura Municipal de Várzea Grande
 Secretaria Municipal de Promoção e Assistência Social
 Conselho Municipal de Assistência Social

Resolução/CMAS/nº. 15/2009

Dispõe sobre a Concessão de Registro de Funcionamento e Programas no CMAS/ VG, e dá outras providências.

O Presidente do Conselho Municipal de Assistência Social de Várzea Grande; no uso de suas atribuições legais, dispostos na lei Federal nº 8.742 de 07 de dezembro de 1993; Lei Municipal nº 1.620 de 14 de Novembro de 1995 e Lei 1.650 de 03 de Julho de 1996;

Considerando a Resolução Normativa Conjunta nº 001/2008/CMAS/CMDCA de 19 de março de 2008;

Considerando o Parecer emitido ao Processo nº 32/2009; e as deliberações do Pleno deste Colegiado da Assistência Social em sua *Plenária Extraordinária* nº. 086, realizada no dia 10 de Novembro do corrente ano.

Resolve:

Art. 1º - Conceder registro de Funcionamento e Respetivo Programa, Com validade a expirar em 09 de Novembro de 2011 á Instituição:

Associação Educar

§ Único – A instituição deverá durante a vigência de o presente Registro manter todo o seu funcionamento, observando os preceitos legais vigente, sob pena de suspensão ou perda do presente.

Art. 2º – A Renovação do presente Registro deverá ocorrer 60 (sessenta) dias antes de findo o prazo de vigência, conforme legislação vigente.

Art. 3º – Esta Resolução entra em vigor na data de sua publicação, revogando-se as disposições em contrário.

Registrada **Cumpra-se** **Publicada**

Várzea Grande-MT, 17 de Novembro de 2009.

João Gumercindo Cassim
 Presidente do CMAS-VG

PREFEITURA MUNICIPAL DE VILA RICA

EXTRATO DE CONTRATO PREGÃO ELETRÔNICO Nº 037/2009

PROCESSO LICITATÓRIO Nº 050/2009

Do Objeto: O objeto do presente instrumento consiste na aquisição de material odontológico e laboratorial para atender a Secretaria Municipal de Saúde do Município de Vila Rica-MT. **Do Pagamento:** O pagamento será efetuado através da Agência do Banco do Brasil S/A, mediante a apresentação da respectiva Nota Fiscal, até 10 (Dez) dias após sua apresentação, desde que esteja devidamente atestada pela Secretaria Municipal de Saúde, competente da Contratante, mediante depósito em nome da Contratada. **Data:** Vila Rica/ MT, 17 de Novembro de 2009. **Assinantes:** Naftaly Calisto da Silva – Prefeitura Municipal de Vila Rica - Contratante. Marcos Luiz da Silva - Dental Med Equip. Mat. Odont. e Hospitalares Ltda - Contratada, R\$ 26.963,00 (Vinte e seis mil novecentos e sessenta e três reais). Edvânio Ramos Rodrigues - Rodrigues & Goulart Ltda - Contratada, R\$ 8.000,00 (Oito mil reais). Felipe Leonardo Resende Paranhos - Dist. Paranhos Art. para Laboratórios Ltda - Contratada, R\$ 16.314,00 (Dezesseis mil trezentos e quatorze reais). Terezinha Caetano de Freitas - Stock Diagnósticos Ltda - Contratada, R\$ 13.990,00 (Treze mil novecentos e noventa reais).

Quelen Borghesan - Pregoeira Oficial Portaria nº 022/2009

Publicar

RESULTADO PREGÃO ELETRÔNICO Nº 040/2009

PROCESSO LICITATÓRIO Nº 055/2009

A Pregoeira, Quelen Borghesan, designada pela Portaria nº. 022/2009, leva ao conhecimento dos interessados o resultado do Pregão Eletrônico em epígrafe que teve como objeto a aquisição de materiais elétricos para manutenção da rede de Iluminação Pública do município de Vila Rica. **Empresa Vencedora:** A.A. Da Silva Gomes Comercial - ME, R\$ 29.001,00 (Vinte e nove mil e um reais). Vila Rica, 19 de Novembro de 2009.

Quelen Borghesan - Pregoeira Oficial Portaria nº 022/2009

Publicar

PODER LEGISLATIVO MUNICIPAL

CÂMARA MUNICIPAL DE JAURÚ

CÂMARA MUNICIPAL DE JAURU

RESOLUÇÃO Nº 022/2008, de 29 de Setembro de 2009

“JULGA AS CONTAS DA PREFEITURA MUNICIPAL DE JAURU-MT, REFERENTES AO EXERCÍCIO FINANCEIRO DE 2008, E DÁ OUTRAS PROVIDÊNCIAS.”

O Presidente da Câmara Municipal de Jauru, Estado de Mato Grosso, no uso de suas atribuições legais faz saber que os vereadores aprovaram e ELE promulga a seguinte resolução:

Art. 1º - Ficam aprovadas as Contas da Prefeitura Municipal de Jauru, Estado de Mato Grosso, referente ao Exercício Financeiro de 2008, gestão do Prefeito PEDRO FERREIRA DE SOUZA, conforme o Processo nº 6.932-9/2009 do TEC/MT e Parecer nº 18, de 01/09/2009.

Art. 2º - Determina-se o arquivamento dos autos ora aprovados, após as anotações devidas.

Art. 3º - A presente Resolução deverá ser encaminhada ao Tribunal de Contas do Estado de Mato Grosso, para cumprimento dos Trâmites legais exigidos.

Art. 4º - Esta Resolução entrará em vigor na data de sua publicação, revogadas as disposições em contrário.

Gabinete da Presidência, Jauru-MT, 29 de Setembro de 2009.

Vilson Ramos da Silva – Presidente

(DMT/DO)

CÂMARA MUNICIPAL DE SAPEZAL

Câmara Municipal de Sapezal

Extrato do Contrato nº 010/2009 Aditivo ao Contrato nº 009/2009

Contratante: Câmara Municipal de Sapezal Estado de Mato Grosso – **Contratado:** Claudemir Euclides dos Santos. **Objeto do Contrato:** Prestação de Serviço de Vigia Noturno – **Valor Global do Contrato:** R\$ 5.256,30 (Cinco Mil, Duzentos e Cinquenta e Seis Reais e Trinta Centavos) – **Vigência:** 06 meses. **Assinam:** Enio Luiz Carlini – Presidente e Claudemir Euclides dos Santos – Contratado.

TERCEIROS

ALL - América Latina Logística Malha Norte S.A, CNPJ 24.962.466/0001-36, torna público que requereu à **SEMA/MT**, as Licenças **Prévia-LP e de Instalação-LI**, para extração de Cascalho, na **Fazenda Boa Esperança**, em **Itiquira/MT**.

AVISO DE LICITAÇÃO

CONCORRÊNCIA 005/2009

OBJETO: Implantação de Sistema de Registro de Preços para Contratação de Serviços de Natureza Médica Ambulatorial, Hospitalar e Apoio Diagnóstico.

VALORES ESTIMADOS: Consultas especializadas: R\$43,00; SADT: Tabela SIA/SUS acrescido de 100%; Procedimentos ambulatoriais e hospitalares: Tabela SIH/SUS acrescido de 50% (cinquenta por cento).

DATA: 23 de Dezembro de 2009

HORÁRIO: 09:00 horas

LOCAL: Sede do CISCN, sito a Rua das Orquídeas, 24 – Jardim Eldorado – Diamantino-MT, CEP 78.400-000

INFORMAÇÕES: Sede do CISCN ou pelo fone: (65)3336-2664 E-mail: ciscn@brturbo.com.br

AVISO: Cópia do edital completo poderá ser adquirida na Sede do CISCN, sito a Rua das Orquídeas, 24 – Jardim Eldorado – Diamantino-MT, CEP 78.400-000.

SERVIÇO NACIONAL DE APRENDIZAGEM INDUSTRIAL

DEPARTAMENTO REGIONAL DE MATO GROSSO

PREGÃO PRESENCIAL COM REGISTRO DE PREÇOS Nº 009/2009

ENTREGA DOS ENVELOPES: das 08:00h às 08:30h, do dia 03 de Dezembro de 2009.

INÍCIO DA SESSÃO: às 08:30h do dia 03 de Dezembro de 2009.

OBJETO DA LICITAÇÃO: o Objeto da presente Licitação é o Registro de Preços com empresa especializada, para futura e eventual fornecimento do Kit Aluno SENAI 2010, composto de Camisetas, Cadernos, Pastas Plásticas e Canetas personalizadas, destinadas a atender aos alunos do SENAI-DR/USEREM, SENAI CUIABÁ, SENAI RONDONÓPOLIS, SENAI COLIDER, SENAI ESCOLA DA COSNTRUÇÃO em Cuiabá-MT, SENAI JUÍNA, SENAI CÁCERES, SENAI VÁRZEA GRANDE, SENAI BARRA DO GARÇAS, SENAI SINOP.

AQUISIÇÃO DO EDITAL: www.fiemt.com.br – (link: Licitações) - Telefone: (65) 3611-1635 ou FAX (65) 3611-1682

LOCAL DA AUDIÊNCIA PÚBLICA: Sala da Comissão Permanente de Licitação do Sistema FIEMT. Endereço: Av. Historiador Rubens de Mendonça nº 4301, Bairro Bosque da Saúde, Cuiabá – MT.

PATRÍCIA C. V. DE CAMARGO SALDANHA
PREGOEIRA OFICIAL

AGROPECUÁRIA MOROCÓ LTDA, portador do CNPJ nº. 04.114.262/001-38, torna público e requereu junto a SEMA, a Licença Ambiental Única na propriedade rural denominada FAZENDA RIO DOZE, localizada no município de Nova Ubiratã – MT. Não foi realizado EIA/RIMA.

SINDICATO DOS TRABALHADORES NAS INDÚSTRIAS GRÁFICAS DO ESTADO DE MATO GROSSO.

EDITAL DE DIVULGAÇÃO DAS CHAPAS REGISTRADAS PARA AS ELEIÇÕES DO SINDICATO DO DIA 04/12/2009.

O **SINDICATO DOS TRABALHADORES NAS INDÚSTRIAS GRÁFICAS DO ESTADO DE MATO GROSSO – STIG/MT**, através do seu presidente e cumprindo as disposições contidas no Artigo 36º do Estatuto Social do Sindicato **PUBLICA A CHAPA QUE IRÁ CONCORRER ÀS ELEIÇÕES MARCADAS PARA DIA 04/12/2009**. CHAPA 01 "GRÁFICOS UNIDOS" – **Diretoria Executiva:** Presidente: José Guilherme de Souza, Secretário: Adeildo Alves de Moura e Tesoureiro: Porfírio Gonçalves Botelho Neto. Suplentes: Mauro Alves Martins, Francisco Ronaldo e Cecílio Luiz Ferreira. **Conselho Fiscal:** Beatriz Antônia de Souza, Sérgio Reis de Souza e Gonçalo Assunção de Arruda. **Conselho Fiscal Suplente:** Miguel Lopes da Silva Filho e Bernadete Sebastiana de Souza Viana. **Delegados da Federação:** Efetivo: José Guilherme de Souza e Adeildo Alves de Moura. **Suplentes:** Maurílio Domingues Guerrise e Antônio Magno Ribeiro. O prazo para impugnação é de 05 dias a contar da publicação deste edital.

Cuiabá (MT), 18/11/2009 – José Guilherme de Souza – Pres. do STIG/MT.

Paulo Sérgio Damacena, CPF 016.344.768-32 e RG 13.199.528 SSP/SP, torna público que requereu junto a SEMA, a Licença Ambiental Única-LAU de sua propriedade Denominada **Sítio Vale do Esperança**, com área de 690,7710 ha localizada no Município de Terra Nova do Norte-MT. Não foi determinado EIA-RIMA.

ALL-América Latina Logística Malha Norte S.A, CNPJ 24.962.466/0001-36, torna público que requereu à **SEMA/MT**, as Licenças **Prévia-LP e de Instalação-LI**, para extração de Cascalho, na **Fazenda Vitória**, em **Itiquira/MT**.

GLOBO AGROPECUÁRIA S.A. - CNPJ: 01.378.652/001-27 - NIRE: 51.30003414 - ASSEMBLÉIA GERAL EXTRAORDINÁRIA – Ficam convidados os senhores acionistas a se reunirem em Assembléia Geral Extraordinária, na sede social, na FAZENDA SAUDADE, situada no município de Cocalinho/MT, às 9:30 horas do dia 30 de novembro de 2009, a fim de deliberar sobre: i) aprovação do protocolo de justificação e incorporação da Companhia pela Zenity Realty S.A; ii) aceitação da nomeação dos peritos ou empresa especializada para proceder a elaboração do laudo de avaliação do patrimônio da companhia, bem como estabelecer a troca das ações representativas do capital social da Companhia pelas ações da ZENIT; iii) examinar e deliberar sobre o referido laudo de avaliação dos bens, direitos e obrigações da Companhia a serem incorporados à ZENIT; iv) aprovação definitiva da incorporação da Companhia pela Zenity Realty S.A; e v) autorização para que os administradores pratiquem todos os atos referentes a efetivação da incorporação proposta e posterior extinção da companhia. Cocalinho/MT, 18 de novembro de 2009. Ass: Presidente do Conselho de Administração.

JOÃO BATISTA MORIZZO, CPF-304.084.231-53, torna público que requereu junto à Secretaria de Estado do Meio Ambiente-SEMA a Licença Ambiental Única-LAU da Fazenda Nossa Senhora das Graças/Minuano III e IV, localizada no Município de Campo Novo do Parecis-MT. Não foi determinado Estudo de Impacto Ambiental".

Estado de Mato Grosso - Prefeitura Municipal de Barra do Garças.

Aviso de Publicação - Pregão Eletrônico Nº 39/2009/PMBG-MT.

Objeto: "Contratação de empresa para aquisição de alimentos e material de limpeza para atender Pró Jovem. Data: 07/dezembro/2009. Hora:15:00 hs. (horário de Brasília) Tipo de Licitação: Pregão eletrônico através do site www.licitacoes-e.com.br Regência Legal: Lei nº 8.666/93 revisada e atualizada. Informações: Secretaria de Administração, bloco I, Rua Carajás, 522, Centro, Fone: 0XX.66.3402.2056 ramal 2056. Barra do Garças/MT, 19/novembro/2009. Simone W. Gonçalves. Pregoeira.

Estado de Mato Grosso – Prefeitura Municipal de Barra do Garças/MT.

Extrato para publicação - Decreto Nº 3.220, de 19 de Novembro de 2009.

"Declara de Utilidade Pública, para efeito de desapropriação amigável ou judicial, os terrenos urbanos e suas respectivas benfeitorias, se houverem, situados no centro desta cidade, de propriedade do Sr. Heronides Araújo. Os imóveis destinam-se à construção de Escola Pública Municipal, no local desapropriado." (Íntegra do Decreto mencionado encontra-se arquivado na Prefeitura Municipal e disponível no site: www.Barradogarcas.com) Prefeitura Municipal de B. Garças/MT., 19/11/2009.

PREVINX- Fundo Municipal de Previdência Social de Nova Xavantina

PROCESSO Nº 2009.02.0004P – APOSENTADORIA POR IDADE

GERCINO CAETANO ROSA, Prefeito Municipal de Nova Xavantina, Estado de Mato Grosso, no uso de suas atribuições legais e fundamentado no Art. 40, § 1º, inciso III, alínea "b", da Constituição Federal de 1988, com redação dada pela Emenda Constitucional nº 41/2003, art. 31 da Lei Municipal nº 1189/2006, que rege a previdência municipal, Art. 219 da Lei Municipal nº 1000/2002, que dispõe sobre o regime dos servidores públicos civis do município, resolve: Conceder o benefício APOSENTADORIA POR IDADE, MMao servidor BALBINO DA SILVA SANTOS, brasileiro, solteiro, portador do RG 757 434 SSP/MT, inscrito no CPF nº 424.246.311-15 e portador do título de eleitor nº 145342118 56, Mefetivo no cargo de Agente de Vigilância, classe "I", nível "D-5", Mlotado na Secretaria Municipal de Saúde, contribuiu para os Regimes Previdenciários de 01 de março de 1985 a 31 de outubro de 2009, períodos intercalados, com proventos Proporcionalis, conforme processo administrativo do PREVINX, n.º 2009.02.0004P, a partir de 01 de novembro de 2009, até posterior deliberação. **Asplemat/DO**

RETIFICAÇÃO DE EDITAL DE LICITAÇÃO

CONCORRÊNCIA PÚBLICA 002/2009/CVNº251/2008/ASSOCIAÇÃO/SINFRA

Retificamos o presente Edital, fazendo-se constar a data da referida Licitação, que se realizará às 8:00 hs dia 21 de dezembro de 2009, na Rua São Jorge, nº 578 - Centro – São José do Rio Claro – MT.

Antonio Luiz Vilela

Presidente da Comissão de Licitação

R. MARIOTTO-ME, Torna público que requereu junto à Secretaria de Estado do Meio Ambiente-SEMA, a renovação da Licença de Operação, referente à extração de Areia e Cascalho, na localidade denominado de Fazenda ponta Bonita, zona rural, Município de Canarana, Estado do Mato Grosso. Geól. Sinvaldo Gomes de Moraes - Fone/Fax: (65) 3661-1097/9983-8660

CAGB AGROPECUÁRIA S/A - CNPJ Nº 02.313.415/0001-40 - NIRE: 51.30000716-9 EM 22/12/1999 – SÚMULA DA ATA DA ASSEMBLÉIA GERAL ORDINÁRIA REALIZADA - EM 09 DE NOVEMBRO DE 2009. Em 09/11/2009 às 11:00 no Escritório Administrativo da Sociedade, Cuiabá – MT. Reuniram-se com a presença de acionistas que representam um quarto do capital social com direito de voto, conforme art. 125 da lei 6.404/76. Sendo presidida pelo Sr Jose Luiz Gomes Bezerra, e secretariado pelo Sr. Carlos Roberto Ribeiro Miranda. A qual foi convocada através da publicação no "D.O.-MT", em sessão de 29/10/2009; 03/11/2009 e 04/11/2009, pág.82, 34 e

72 respectivamente, e no "Jornal Diário de Cuiabá" em sessão de 31/10/2009; 01 e 02/10/2009 e 04/11/2009, páginas F5, F7 e F7 respectivamente e os documentos a que se refere o Artigo 133 da Lei 6.404/76, Relatório da Administração, Balanço Patrimonial e demais Demonstrações Financeiras do exercício social encerrado em 31/12/2008, assim como o Parecer do Auditor Independentes, foram publicados no Jornal "Diário Oficial do Estado de Mato Grosso", edição de 27/10/2009, página 147;148 e 149 respectivamente, e no "Jornal Diário de Cuiabá", edição de 27/10/2009, página F6. **Ordem do dia e deliberações AGO: Foi aprovado sem restrições** o Relatório da Administração, do Balanço Patrimonial e demais Demonstrações Financeiras, referente ao Exercício Social encerrado em 31/12/2008. A companhia não apurou nenhum resultado de suas atividades, por encontrar-se em fase de implantação, sendo assim, as despesas pré - operacionais do exercício de 2008, estão devidamente apropriadas no Ativo Diferido, conforme registros contábeis da Empresa. **b)** Não houve pronunciamento do Conselho Fiscal, em decorrência de não ter sido instalado, conforme dispõe o Artigo 26 do Estatuto social. **c)** Aprovada a opção pela não instalação do Conselho Fiscal na forma do Artigo 161, § 2 da Lei nº 6.404/76. Logo após o Sr. Presidente colocou a palavra à disposição dos presentes, ninguém se manifestando, encerrou os trabalhos, e solicitou a lavratura da presente Ata, que lida e aprovada, foi assinada por todos os presentes, os quais ainda deliberaram por sua publicação na forma prevista no Artigo 130, § 2º, da Lei 6.404/76. Os Membros do Conselho de Administração, suspenderam o pagamento de sua remunerações durante a fase - pré operacional da empresa. Cuiabá / MT, 09/11/2009. (aa) - Jose Luiz Gomes Bezerra - Presidente da Mesa - Carlos Roberto Ribeiro Miranda - Secretário, **Acionistas Pessoas Físicas:** José Luiz Gomes Bezerra, Karina Borges Bezerra Costa, Denise Bezerra Gomes, **Acionistas Pessoas Jurídicas:** CAGB Construção Civil Ltda. A presente Ata é cópia fiel da Ata lavrada no livro nº 1 de Atas das Assembléias Gerais da Sociedade. Registrada na JUCEMAT sob nº 2009/121063-1 em 16/11/2009.

O Sr. **EDI APARECIDO DA LUZ**, CPF 514.567.611-53, torna público que requereu junto a SEMA/MT a Licença Ambiental Única (LAU) e Plano de Recuperação de Área Degradada (PRAD) das Propriedades Rurais denominadas **FAZENDA AVENIDA**, composta pelas matrículas 20.299 Livro 2-W com a área de 287,6400ha, localizada no município de Alta Floresta-MT. Não foi determinado EIA/RIMA.

WILTON FERNANDO GAETANO, portador do CPF nº 056.981.808-73, torna público que requereu junto a SEMA - Secretaria do Estado do Meio Ambiente - MT, a **Licença Ambiental Única (LAU)** para a propriedade denominada **FAZENDA TRÊS IRMÃOS** localizada no Município de Carlinda - MT, não sendo determinada elaboração de EIA/RIMA.

SINDICATO RURAL DE RIBEIRÃO CASCALHEIRA - MT AVISO RESUMIDO ELEIÇÕES SINDICAIS

Será realizada Eleição Sindical no dia **17 de Janeiro de 2010**, no período das **8:30 às 14:30 horas**, na sede desta entidade, à Av. Padre João Bosco n.º 1386, neste município de Ribeirão Cascalheira/MT, para composição da Diretoria, Conselho Fiscal e seus respectivos suplentes, devendo o registro de chapa(s) ser apresentado à Secretária desta entidade no horário das 08:00 às 11:00 e das 13:30 às 16:30 horas, no período de 20 (vinte) dias a contar do 1º dia útil após a data da publicação deste Aviso. O Edital de Convocação da Eleição, encontra-se afixado na sede desta entidade e em outros locais públicos.

Ribeirão Cascalheira/MT, 16 de Novembro de 2009.

JULIO CESAR RODRIGUES
Presidente

CODEARA S.A.
CNPJ/MF nº 90.879.339/0001-00
CONVOCAÇÃO

São convocados os Srs. Acionistas à se reunirem em **Assembléia Geral Ordinária e Extraordinária** a realizar-se no dia **30/11/09 às 10:00 horas na sede social, na Fazenda Santa Terezinha - Município de Santa Terezinha, Estado do Mato Grosso**, a fim de deliberarem a seguinte Ordem do Dia: Matéria Ordinária: **a)** Leitura, discussão e votação do balanço patrimonial, demonstrativo de resultados e demais demonstrativos referentes ao exercício encerrado em 31/12/08; **b)** Eleger os membros do Conselho de Administração, tendo em vista o término do mandato; Matéria Extraordinária: **a)** Outros assuntos de interesse social. Santa Terezinha, 13/11/2009. **Gladson Cantalice** - Diretor.

EDITAL DE CONVOCAÇÃO DE ASSEMBLÉIA

Venho através deste Edital, convocar os senhores (as): Cybelle Bussiki, Oséas Machado de Oliveira, Diego Baraldi de Lima, Maria da Glória Albues Martins, Alessandra Keiko Galvão Okamura Ames, Laura Elize Correa Bussiki, Ana Paula Santana, Aluizio de Azevedo Silva Junior, Andréia Tatiane Campos Preza, para uma Assembléia, onde terá como pauta:

- Prestação de contas de 2009;
- Assuntos gerais;
- Projetos para 2010.

A realizar-se no dia 03 de Dezembro de 2009 às 18:00 hs, na sede deste Instituto na Av. São Sebastião nº 3493, bairro Quilombo, . Cuiabá, 16 de novembro de 2010.

Luiz Carlos de Oliveira Borges
Presidente

AUTO POSTO TIBIRISSÁ LTDA, torna público que requereu a SEMA-Secretaria Estadual do Meio Ambiente, a Licença Prévia e de Instalação para troca de tanques, do Posto Tibirissá, localizado na Av. Rio Grande do Sul, 333E, Lucas do Rio Verde-MT.

EDITAL DE CONVOCAÇÃO

1º. A UCAMB - União Cuiabana de Associações de Moradores de Bairros, cumprindo decisão judicial expedida por determinação do [a] MM [A] Vandymara Galvão Ramos Paiva Zanolo, de 26, de outubro de 2009. Processo nº. 2007/339. CONVOCA todos os Moradores do Bairro BAÚ, a partir de 16 anos, devidamente cadastrados para Assembléia Geral Extraordinária de Eleição, Apuração e Posse da Diretoria Executiva e Conselho fiscal da Associação de Moradores do Bairro BAÚ, sito à Rua São Benedito Nº 10, Centro Comunitário, no bairro a cima citado, a partir das 8h até às 17h, do dia 20, de Dezembro de 2009.

II. Todos os Moradores que comprovem residência têm direito a VOTO, procurem a COMISSÃO ELEITORAL, no Centro Comunitário do bairro, no horário comercial de segunda a sexta, e cadastre-se para ter direito a voto o cadastramento até dia 13/12/09.

III. A Comissão Eleitoral Será formada pela UCAMB, sendo que as chapas concorrentes terão direito a indicar 1 representante IV.

Representantes da UCAMB, na Comissão Eleitoral: Odenil Rodrigues Jarcem, Jonail da Costa Silva e Vanderley da Rocha Ananias.

V. A Comissão Eleitoral, em sua maioria, aprovará Regimento Eleitoral específico para esta eleição.

VI. Os moradores interessados em concorrer ao pleito têm até dia 08/12/2009 para registro de chapas, devendo apresentar documentação necessária.

Cuiabá-MT. 16/11/2009.

EDIO MARTINS DE SOUZA
Presidente-UCAMB

VIRGILIO SUDRE DE OLIVEIRA
Secretario Geral- UCAMB

EDITAL

ANTONIA DE CAMPOS MACIEL, Notária e Registradora do 1º serviço Notarial e de Registros da Comarca de Várzea Grande, Estado de Mato Grosso, na forma da Lei, etc. **FAZ PÚBLICO**, para ciência dos interessados, em cumprimento ao disposto no art. 2º do Decreto Lei nº 58 de 10/12/1937, regulamentado pelo Decreto nº 3.079 de 15/09/1983, com as modificações introduzidas pelo Decreto Lei nº 271 de 28/02/1967 ao qual foi incorporado a Lei nº 4.591 de 16/12/1964 e pela nº 6.766 de 19/12/1979, o memorial e demais papéis e documentos para a venda de lotes situados no Loteamento residencial denominado "**CONJUNTO HABITACIONAL RESIDENCIAL DEPUTADO GILSON DE BARROS**", na cidade de Várzea Grande, Estado de Mato Grosso, com 11.6525 has de área total, assim distribuídas: Sendo 323 (trezentos e vinte e três) lotes residencial e divididos em 13 (treze) quadras, de propriedade de **JOÃO BATISTA BORGES BRUNINI e sua esposa SILVANA JACQUES BRUNINI**, devidamente registrado sob o nº 66.652, no 1º Serviço Notarial e de Registro de Imóveis da Comarca de Várzea Grande/MT. As impugnações daqueles que julgarem prejudicados quanto ao domínio do referido imóvel deverão ser apresentadas dentro do prazo legal a contar da data da terceira e última publicação do presente edital no órgão oficial do Estado e num jornal diário de Várzea Grande. Findo o prazo e não havendo reclamações será feito o referido registro ficando os documentos à disposição dos interessados no 1º Serviço Notarial e de Registro s durante as horas regulamentadas. Dado e passado nesta cidade de Várzea Grande, Estado de Mato Grosso, aos dezessete (17) dias do mês de novembro (11) do ano de dois mil e nove (2009). Eu, José Carlos Ferreira de Arruda, a fiz digitar, e assino..... **José Carlos Ferreira de Arruda Escrevente**

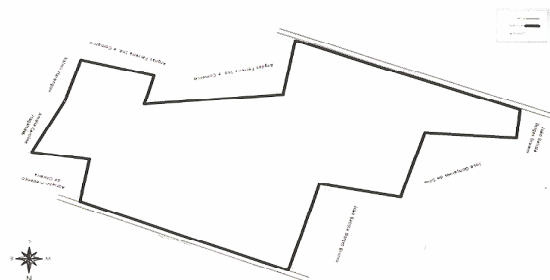

(DMT/DO)

Dual Duarte Albuquerque Comércio e Indústria Ltda, CNPJ: 24.542.953/0005-73, torna público que requereu junto a SEMA - Secretaria do Estado do Meio Ambiente, a Licença Prévia (LP), Licença de Instalação (LI) e Licença de Operação (LO) de 01 poço tubular para abastecimento de água, localizado na Rod. Br 364 S/N. KM 178, Pedra Preta - MT. Não foi determinado estudo de impacto ambiental.

EXTRAVIO DE DOCUMENTOS

Publicação.

VALDEMAR RADO, inscrito no estado sob nº. 13.294.456-1 e CPF nº. 281.144.859-49, com endereço à Estrada 1ª Vicinal Norte, Zona Rural, Paranaíta-MT. Comunica que foram extraviados as Nostas Fiscais com a numeração: 26 à 50, de 50 à 75, conforme Boletim de Ocorrências 360/2009 em 26/10/2009.

POTYMARY PERFUMARIA LTDA – EPP, inscrita no CNPJ sob nº 01.923.657/0001-93 e Inscrição Estadual sob nº 13.175.937-0, estabelecida sito à Rua Pernambuco, 1084-A, Centro, São José dos Quatro Marcos – MT, CEP: 78.285-000, comunica o extravio de Livros Fiscais sendo os respectivos livros: LIVRO REGISTRO DE ENTRADAS Nº 004 DE 01/01/2001 a 31/12/2001 e LIVRO REGISTRO DE APURAÇÃO DE ICMS Nº 004 DE 01/01/2001 a 31/12/2001, bem como 02 (dois) Blocos de Talão de Nota Fiscal MOD 1, sendo eles: BLOCO DE NOTA FISCAL MOD 1 Nº 01 DE 001 A 025 e BLOCO DE NOTA FISCAL MOD 1 Nº 05 DE 101 A 125 e TALÃO DE NOTA FISCAL VENDA AO CONSUMIDOR SÉRIE D-1 SENDO 75 TALÕES CONTENDO AS NOTAS FISCAIS DE Nº 001 A 3750.

(DMT/DO)

POTYMARY PERFUMARIA LTDA – EPP, inscrita no CNPJ sob nº 01.923.657/0002-74 e Inscrição Estadual sob nº 13.183.567-0, estabelecida sito à Rua 28 de Outubro, 2727, Centro, Mirassol D'Oeste – MT, CEP: 78.280-000, comunica o extravio de Livros Fiscais sendo os respectivos livros: LIVRO REGISTRO DE ENTRADAS, REGISTRO DE SAÍDAS E LIVRO REGISTRO DE APURAÇÃO DE ICMS números: nº 002 DE 01/01/2000 a 31/12/2000 e nº 003 DE 01/01/2001 a 31/12/2001, bem como 01 (um) Bloco de Talão de Nota Fiscal MOD 1, sendo o BLOCO DE NOTA FISCAL MOD 1 Nº 07 DE 151 A 175. E TALÃO DE NOTA FISCAL VENDA AO CONSUMIDOR SÉRIE D-1 SENDO 60 TALÕES CONTENDO AS NOTAS FISCAIS DE Nº 001 A 3000.

(DMT/DO)

CLAUDIA ROBERTA SHIMABUKURO - CNPJ: 04.424.703/0001-06 - I.E.13.200.936-6 Estrada Gladys, Km 01, S/N.º, Zona Rural - Claudia/MT. Comunica o extravio dos seguintes documentos: livros fiscais e demais documentos pertinentes à empresa.

A empresa **JULIANA BRANDÃO – ME**, CNPJ 02.725.584/0001-98 Comunica o extravio de blocos Serie Única nº. 000.01 à 000.475 e Blocos Série D-1 nº. 000001 à 007400, conforme Boletim de Ocorrência nº 1016700090513403 de 12/11/2009.

SUPERMERCADO PÃO REAL LTDA, CNPJ 00.297.697/0002-95 e I.E.. 13.035.400-7, estabelecida em Itiquira-MT, comunica o extravio de toda sua documentação contábil e fiscal, tais como: balanços, balancetes, livros fiscais de entradas, saídas, inventario, apuração de ICMS e registro de utilização de documentos fiscais e termos de ocorrências, pastas contendo notas fiscais de entradas e de saídas, DARF/ dar/ recolhidos, blocos de talões de notas fiscais de saídas usadas e não

usadas, desde o inicio de suas atividades, até esta data. Esta publicação é feita de acordo com a lei, para salvaguardar interesses da empresa, uma vez que a mesma se encontra sem movimento e para fins de requerer sua baixa definitiva junto aos órgãos competentes, tornando sem efeito qualquer documento que por ventura venha a ser utilizada em qualquer transação comercial.

A Empresa, NEURI MOTOS LTDA - ME, com sede na Av. Belo Horizonte, nº 127, Centro, CEP: 78.335-000, nesta Cidade Colniza-MT, inscrito no CNPJ nº 07.079.910/0001-50 e I.E. nº 13.281.830-2, Vem através desta comunicar o Extravio dos Blocos de Notas Fiscais série D-1 nº 000.001 à 000.250, série D-1 nº 251 à 500, série M-1 nº 000.001 à 000.250, série NULL nº 001 à 250.

A empresa **M M S GONCALVES**, Insc. Estadual 13.147.154-6 e CNPJ 70.436.365/0001-49, localizada na Av. João Gregório da Silva, S/N – Jar. Ouro Verde, no município de Nova Olimpia – MT comunica o extravio dos seguintes documentos fiscais: Livro de Registro de Entradas nº 01, Livro de Registro de Saídas nº 01, Livro de Apuração do ICMS nº 01, Livro de Registro de Inventário nº 01, Livro de Registro de Utilização de Documentos Fiscais e Termo de Ocorrência nº 01, Nota Fiscal Mod. 1 Série B-1 de nº 000001 a 000125, Nota Fiscal Mod. 2 Série D Subsérie 1 de nº 000001 a 000500.

PROMISSÃO AGRO PASTORIL LTDA, inscrita no CNPJ 03.191.103/0001-74 e inscrição estadual 13.252.583-6, com sede na Rodovia BR 364 Km 260 – 55 A DIREITA, Zona Rural, no município de Diamantino – MT, publica o **EXTRAVIO** de 01 LIVRO DE REGISTRO DE UTILIZAÇÃO DE DOCUMENTOS FISCAIS E TERMOS DE OCORRÊNCIAS Nº 01.

CARREIRA & CARREIRA LTDA, empresa inscrita no CNPJ nº 33.011.172/0001-10, Insc. Estadual nº 13.076.123-0, estabelecida no Setor ZH-2-001, S/N, Centro, Matupá - MT. **DECLARA** o Extravio dos seguintes documentos: todos os blocos de notas fiscais, todas as notas fiscais de saídas e entradas, todos os livros fiscais.

SCHIMITH & FAVETTI LTDA, com CNPJ nº 07.728.056/0001-06 e I.E. nº 13.313.025-8, sito a Avenida Francisco de Moraes, nº 126, centro, nesta cidade de Campo Novo do Parecis - MT, Extraviou as Notas Fiscais de saída Formulário Continuo: NF MD-1 (25X5) nº 142, 188 a 198.

JOSE CAETANO DA SILVA – CPF 159.331.059-53 e ie 13.0048.635-7, produtor rural, com sede a Estrada Marilda, lote 77A, Claudia/MT, vem através desta, comunicar o extravio de todos os documentos fiscais.

EXTRAVIO DE DOCUMENTOS: A. MANTAVANI - ME, inscrito no CNPJ nº. 01.012.560/0001-29, I. E. nº. 13.166.346-1, Avenida Rio Arinos, nº. 2421, Centro, Juara-Mt, DECLARA, sob as penas da Lei, que EXTRAVIOU os Blocos Notas Fiscais de Série 1, nºs 126 a 275.

PODER JUDICIÁRIO

JUSTIÇA FEDERAL

CAIXA ECONOMICA FEDERAL

PODER JUDICIARIO JUSTIÇA FEDERAL SECRETARIA DA 3ª VARA

EDITAL

DE CITAÇÃO E PAGAMENTO PRAZO 20 DIAS (nº 37/2009)

PROCESSO Nº :2005.36.00.001410-8 Ação Monitória – Classe 5124

REQUERENTE :CAIXA ECONÔMICA FEDERAL – CEF

REQUERIDO :ANA ALICE DE MELO BALIEIRO

FINALIDADE :CITAÇÃO de ANA ALICE DE MELO BALIEIRO, inscrita no CPF nº 421.264.362-68, atualmente em lugar incerto e não sabido, para PAGAR o valor de R\$ 55.644,63(CINQUENTA E CINCO MIL, SEISCENTOS E QUARENTA E QUATRO REAIS E SESSENTA E TRES CENTAVOS), podendo embargar a ação supramencionada, ao prazo de quinze dias, (artigos.1102a e 1102b do CPC). ADVERTÊNCIA :Não ocorrendo nenhuma das hipóteses acima,

NO PRAZO DE QUINZE DIAS, constituir-se-à de pleno direito o título executivo judicial. SEDE DO JUÍZO :Seção Judiciária de Mato Grosso 3ª Vara, Av. Historiador Rubens de Mendonça, nº4888, Centro Político Administrativo, Cuiabá-MT, CEP 78.050-910, Tel: (65)3614-5733, Fax:(65)3644-1540 Cuiabá 18 de Setembro de 2009. CESAR AUGUSTO BEARSI Juiz Federal da 8ª Vara/MT.

TRIBUNAL DE JUSTIÇA DO ESTADO DE MATO GROSSO

TRIBUNAL DE JUSTIÇA DO ESTADO DE MATO GROSSO

DEPARTAMENTO ADMINISTRATIVO

EXTRATO DO PRIMEIRO TERMO ADITIVO AO CONTRATO Nº. 16/2008/

TJMT

OBJETO: O presente primeiro termo de aditamento tem por finalidade alterar, em parte a Cláusula Primeira, Cláusula Quarta e Cláusula Quinta do contrato originariamente firmado entre as partes.

CONTRATANTE: Tribunal de Justiça do Estado de Mato Grosso/FUNAJURIS C.N.P.J. nº. 01.872.837/0001-93

CONTRATADA: Aprovação Curso Preparatório Ltda.-ME

C.N.P.J. n.º 05.691.843/0001-03

VIGÊNCIA: 19/10/2009 a 18/04/2010

Cuiabá, 17 de novembro de 2009.

Bel^ª. Marcilene Mello Reis Junqueira
- Diretora do Departamento Administrativo -

gga

TRIBUNAL DE JUSTIÇA DO ESTADO DE MATO GROSSO

DEPARTAMENTO ADMINISTRATIVO

EXTRATO DO TERMO DE RE-RATIFICAÇÃO AO SEGUNDO TERMO DE

ADITAMENTO AO CONTRATO N.º 49/2008/TJMT

OBJETO: O presente termo aditivo tem por finalidade retificar a Cláusula Segunda do Segundo Termo de Aditamento deste Contrato, cuja a redação passa a ser a seguinte:

Alterar, em parte, a Cláusula Quarta do Contrato originariamente firmado entre as partes, prorrogando o prazo de vigência a partir de 01/10/2009 a 31/03/2010.

CONTRATANTE: Tribunal de Justiça do Estado de Mato Grosso/FUNAJURIS

C.N.P.J. n.º 01.872.837/0001-93.

CONTRATADA: Business Center Treinamento Ltda.

C.N.P.J. n.º 06.211.582/0001-31

Cuiabá, 17 de novembro de 2009.

Bel^ª. Marcilene Mello Reis Junqueira
- Diretora do Departamento Administrativo -

gga

TRIBUNAL DE JUSTIÇA DO ESTADO DE MATO GROSSO

DEPARTAMENTO ADMINISTRATIVO

EXTRATO DO SEGUNDO TERMO DE ADITAMENTO AO CONVÊNIO N.º

27/2007/TJMT

OBJETO: O presente Segundo Termo Aditivo tem por finalidade, alterar em parte, a Cláusula Oitava, originariamente firmado entre as partes.

CONVENIENTE: Tribunal de Justiça do Estado de Mato Grosso

C.N.P.J. n.º 03.535.606/0001-10

CONVENIADO: Banco Rural S.A.

C.N.P.J. n.º 33.124.959/0001-98

VIGÊNCIA: 01/10/2009 a 30/09/2010.

Cuiabá, 17 de novembro de 2009.

Bel^ª. Marcilene Mello Reis Junqueira
- Diretora do Departamento Administrativo -

gga

ESTADO DE MATO GROSSO PODER JUDICIÁRIO TRIBUNAL DE JUSTIÇA

CONVITE N.º 4/2009 – RESULTADO DA SESSÃO PÚBLICA

O Presidente do Tribunal de Justiça do Estado de Mato Grosso, através de sua Comissão Permanente de Licitação, instituída pelas Portarias n.º 523/2009/C.ADM, de 17/03/2009, e 749/2009-C.ADM, de 08/07/2009, comunica aos interessados a decisão proferida na Sessão Pública aberta às 16h do dia 19/11/2009 relativa à análise dos documentos de **HABILITAÇÃO** do **CONVITE n.º 4/2009**. – **Id. 216.525**.

Empresa Inabilitada:

SOLIDA ENGENHARIA LTDA.

Departamento Administrativo, 19 de novembro de 2009.

Bel. **ANDRÉ GUILHERME PORTOCARRERO**
Presidente da Comissão Permanente de Licitação

Visto:

Bel^ª Marcilene Mello Reis Junqueira
Diretora Administrativa

TRIBUNAL DE JUSTIÇA DO ESTADO DE MATO GROSSO

AVISO DE LICITAÇÃO

O Tribunal de Justiça do Estado de Mato Grosso, por intermédio de sua Comissão Permanente de Licitação, nomeada pela Portaria n. 523/2009/C.Adm de 11/03/2009 comunica aos interessados que será reaberta Sessão Pública de licitação na modalidade de **TOMADA DE PREÇO N.º 07/2009 – Id. 213.500** no dia **24 de novembro de 2009 às 9h** - na Sala de licitação n.º 01 - Bloco Des. Antônio de Arruda – Tribunal de Justiça, para a verificação da proposta em vista da aplicação do art. 48. §3º da Lei n.º 8.666/93.

Departamento Administrativo, 19 de novembro de 2009.

Andre Guilherme Portocarrero
Presidente da Comissão Permanente de Licitação

Visto

Marcilene Mello Reis Junqueira
Diretora do Departamento Administrativo

TRIBUNAL DE JUSTIÇA/MT

INEXIGIBILIDADE DE LICITAÇÃO

O Presidente do Tribunal de Justiça do Estado de Mato Grosso torna público aos interessados, a **INEXIGIBILIDADE** de licitação do Processo Administrativo n.º 421/2009, para contratação da empresa Maria Inês Felipe Treinamento e Desenvolvimento de Pessoas, para ministrar o curso “Programa de Desenvolvimento de Liderança - Competência Emocional e Gestão de Pessoas”, em Cuiabá-MT, no valor total de R\$ 32.400,00 (Trinta e dois mil e quatrocentos reais). A presente **INEXIGIBILIDADE** de licitação está fundamentada no Artigo 25, Inciso II c/c Artigo 13, inciso VI da Lei 8.666/93. Cuiabá-MT, 17 de novembro de 2009.

Presidente do Tribunal de Justiça do Estado de Mato Grosso.

TRIBUNAL DE JUSTIÇA DO ESTADO DE MATO GROSSO

DEPARTAMENTO ADMINISTRATIVO

EXTRATO DO CONTRATO N.º 47/2009/TJMT

OBJETO: Contratação de empresa para prestação de serviço de gestão de tarifação, gerenciamento, suporte técnico, manutenção corretiva e preventiva na Central Privada de Comutação Telefônica do Tribunal de Justiça do Estado de Mato Grosso e anexo Des. Antônio de Arruda.

CONTRATANTE: Tribunal de Justiça do Estado de Mato Grosso/FUNAJURIS

C.N.P.J. n.º 01.872.837/0001-93.

CONTRATADA: Stelmat Teleinformática Ltda.

C.N.P.J. n.º 00.950.386/0001-00

VALOR: O preço global estimado do presente contrato é de R\$ 57.480,00 (cinquenta e sete mil quatrocentos e oitenta reais).

Cuiabá, 17 de novembro de 2009.

Bel^ª. Marcilene Mello Reis Junqueira
- Diretora do Departamento Administrativo -

GGA

TRIBUNAL DE JUSTIÇA/MT

INEXIGIBILIDADE DE LICITAÇÃO

O Presidente do Tribunal de Justiça do Estado de Mato Grosso torna público aos interessados, a **INEXIGIBILIDADE** de licitação do Processo Administrativo n.º 380/2009, para contratação de artista para pintura a óleo sobre tela para pintar o retrato da face do Presidente anterior deste Tribunal de Justiça, no valor total de R\$ 3.000,00 (três mil reais). A presente **INEXIGIBILIDADE** de licitação está fundamentada no Artigo 25, Inciso III da Lei 8.666/93.

Cuiabá-MT, 09 de novembro de 2009.

Presidente do Tribunal de Justiça do Estado de Mato Grosso.

EDITAIS

ESTADO DE MATO GROSSO PODER JUDICIÁRIO COMARCA DE ALTA FLORESTA – MT JUIZO
DA SEXTA VARA EDITAL DE INTIMAÇÃO AÇÃO DE DEPÓSITO PRAZO:
30 (TRINTA) DIAS

AUTOS N.º 2004/461 – Código 81
 ESPÉCIE: Depósito->Procedimentos Especiais de Jurisdição Contenciosa->PROCESSO CÍVEL E DO TRABALHO
 PARTE REQUERENTE: Banco Bradesco S.A.
 PARTE REQUERIDA: Diacil Comércio e Representações Ltda.
 INTIMANDO: Requerida: Diacil Comércio e Representações Ltda, CNPJ: 32.983.322/0001-94, na pessoa de seu rep. legal Donizete Sifuentes Lopes e José Ermelino de Almeida, Endereço: Incerto e não sabido. FINALIDADE: INTIMAÇÃO da parte acima qualificada, para que restitua ao autor os bens descritos na petição inicial, sendo: 01 grupo gerador ST075066794 – SIS TEMAC 75 KVA; 01 Conjunto refrigeração DT 440 NUTRIGEM MOD. F-5 L. 14456, ou a depositar em juízo a importância de R\$ 25.432,68 (vinte e cinco mil quatrocentos e trinta e dois reais e sessenta e oito centavos), acrescida de correção monetária (INPC), juros moratórios de 1% (um por cento) ao mês e multa contratual de 2% (dois por cento) ao mês, devidos a partir de outubro de 1995. DECISÃO/DESPACHO: Vistos etc... Assim sendo, em face da inexistência de prova contrária aos fatos afirmados pelo autor na petição inicial, é imperioso o acolhimento da pretensão. Ante o exposto, julgo parcialmente procedente a ação e, por conseguinte, o pedido. Condeno a ré a restituir ao autor os bens descritos na petição inicial ou a depositar em juízo a importância de R\$ 25.432,68 (vinte e cinco mil quatrocentos e trinta e dois reais e sessenta e oito centavos), acrescida de correção monetária (INPC), juros moratórios de 1% (um por cento) ao mês e multa contratual de 2% (dois por cento) ao mês, devidos a partir de outubro de 1995. Condeno a ré, ainda, ao pagamento das custas processuais e honorários advocatícios ao procurador do autor, que arbitro, com fulcro no art. 20, § 3º, do Código de Processo Civil, em 15% (quinze por cento) sobre o valor da condenação, em face do trabalho realizado pelo advogado, bem como o tempo exigido para seu exercício e, ainda, em razão do benefício econômico-financeiro proporcionado ao autor". Eu, Rodrigo Martins de Oliveira, Técnico Judiciário, digitei. Alta Floresta – MT, 6 de novembro de 2009. Marise Ivete Woltrich Bocardi Gestor(a) Judiciário(a) Autorizado(a) pelo Provimento n° 56/2007-CGJ.

EDITAL DE 1º e 2º PRAÇAS**AUTOS N° 2008/16-código 55648**

Ação: Carta Precatória-Cartas-Outros Procedimentos-PROCESSO CÍVEL E DO TRABALHO
 REQUERENTE: Lourival Lopes
 REQUERIDO: Cooperativa Mista dos Produtores Rurais Gleba Redenção Ltda
 DATA DA DISTRIBUIÇÃO DA AÇÃO: 28/01/2008
 VALOR DO DÉBITO: R\$13.536,25

PRIMEIRA PRAÇA: Dia 04/12/2009, às 09:00 horas.

SEGUNDA PRAÇA: Dia 14/12/2009, às 09:00 horas.

LOCAL DA REALIZAÇÃO DAS PRAÇAS: Átrio do Fórum desta Comarca, sito na Av. Ariosto da Riva, nº 1.987, Bairro: Centro, Cidade: Alta Floresta-MT. Cep: 78580-000, Fone: (066)3521-2699

DESCRIÇÃO DOS BENS: **uma área de terras com 25 (vinte e cinco) hectares, avaliada em R\$ 60.000,00, objeto da matrícula nº 12.094, livro 2-BH, datada de 10/09/1998, do CRI desta comarca, e suas benfeitorias: 01 (uma) casa de madeira de 135,00 m2 de construção com caixa d'água, avaliada em R\$15.000,00: 01(um) barracão com 450,00 m2 de construção, avaliado em R\$10.000,00.**

LOCAL ONDE SE ENCONTRAM OS BENS: **Gleba Redenção, Rodovia MT-010, KM-35, Alta Floresta/MT.**

VALOR TOTAL DA AVALIAÇÃO: R\$85.000,00.

ÔNUS, RECURSO OU CAUSA PENDENTE: **penhora nos autos nº 41/2005 (código 36794), ambos de 6º Vara desta Comarca de Alta Floresta/MT.**

ADVETÊNCIAS: Na primeira data indicada, os bens poderão ser arrematados pelo maior lance acima da avaliação. Não havendo licitantes ou oferta nessas condições na primeira data, na segunda data os bens poderão ser arrematados pelo maior lance, independente do valor da avaliação, ressalva a hipótese de preço vil (CPC, arts. 686, VI e 692).

OBSERVAÇÃO: Caso o(s) executado(a, s) e/ou seu(s) respectivo(s) cônjuge(s) não seja(m) encontrado(a, s) para intimação pessoal, ficam intimados do alto através do presente edital.

Eu Rodrigo Martins de Oliveira, Técnico Judiciário, digitei.

Alta Floresta – MT, 9 de novembro de 2009.

ESTADO DE MATO GROSSO

PODER JUDICIÁRIO

COMARCA DE NOBRES – MT

JUIZO DA VARA ÚNICA

EDITAL DE CITAÇÃO

PRAZO: 15 (QUINZE) DIAS

AUTOS N.º 2005/198

ESPÉCIE: Embargos de Terceiro->Procedimentos Especiais de Jurisdição Contenciosa->Procedimento de Conhecimento->Processo de Conhecimento->PROCESSO CÍVEL E DO TRABALHO
 PARTE AUTORA: Dow Agrosociences Ltda
 PARTE RÉ: Luiz Carlos Zaffari e IN LOGS
 CITADO: LUIZ CARLOS ZAFFARI, brasileiro, divorciado, agricultor, portador do CPF nº 247.499.900-00.
 DATA DA DISTRIBUIÇÃO DA AÇÃO: 22/06/2005
 VALOR DA CAUSA: R\$ 300.000,00

FINALIDADE: CITAÇÃO da parte acima qualificada, atualmente em lugar incerto e não sabido, dos termos da presente ação que lhe(s) é proposta, consoante consta da petição inicial a seguir resumida, para, no prazo deste edital, apresentar resposta, querendo, sob pena de serem considerados como verdadeiros os fatos articulados pela parte autora na peça vestibular.

RESUMO DA INICIAL: "Exmo. Sr. Juiz de Direito da Vara Cível da Comarca de Nobres/MT. DOW AGROSCIENCES INDUSTRIAL LTDA, já qualificada nos autos dos Embargos de Terceiro que move em desfavor de LUIZ CARLOS ZAFFARI E IN LOGS LOGÍSTICA LTDA, vem a V. Exa., por seus procuradores signatários dizer e requerer: A Autora Dow Agrosociences Industrial Ltda é credora de Ivanete Grandi Zaffari em virtude da endosse de uma cédula de produto rural emitida em 14 de outubro de 2004, vencida em 30 de março de 2005 (fls. 75); no aludido título de crédito a devedora se comprometeu a entregar à autora as 32.500 sacas de soja que seriam cultivadas, na área de terras por ela explorada em arrendamento, Fazenda lagoa Santa, localizada no Município de Nobres – MT.

Todavia, descobriu a requerente que a primeira demandada, Luiz Carlos Zaffari (cunhado da devedora acima referida), em momento posterior, havia arrendado a mesma área de terras, tendo também emitido cédula de produto rural com promessa de entrega de soja nela cultivada e tal produto restou arretado pela segunda demandada Inlogs Logística Ltda. Restaram emitidas duas cédulas de produto rural com base na mesma área de terras. Nesses termos, em função do contrato de arrendamento da Sra. Ivanete Grandi Zaffari ser anterior, bem como pelo fato de possuir cédula do produto rural devidamente registrada em relação a área de onde saíram as sacas de soja arretadas, postula a autora seja cassada a medida restrita realizada pela segunda ré, Inlogs Logística Ltda, liberando o produto em favor da autora. Ante o exposto, acostado resuma na inicial, requer seja providenciada a citação editalícia do primeiro demandado, conforme determinado às fls 194. Termos em que, pede e espera deferimento".
 DESPACHO: Fls. 92/95: "...DECIDO. Distribuído por dependência, apenso ao processo principal, Com efeito, o artigo 1.051, do Diploma Processual Civil, permite ao julgador, a requerimento da parte, deferir liminarmente os embargos e ordenar a expedição do mandado de manutenção ou de restituição em favor do embargante, desde que provada suficientemente a posse. No caso sub examine, o requerente alega que firmou com a esposa do embargado Luiz Carlos Zaffari, Sra. Ivanete Grandi Zaffari, contrato de arrendamento emitido em favor da embargante uma Cédula de Produto Rural cujo objeto cingia-se à entrega da quantia de 1.950.000 quilos sacas de soja em grãos à embargante, no entanto a empresa In logs, ora embargada executando contrato firmado com o Sr. Luiz Carlos Zaffari pleiteou o arresto da soja em grãos da propriedade do embargado, esvaziando assim a garantia que lhe foi outorgada. Em que pese as alegações do embargante, não visualizo, nesta fase de cognição sumária, os pressupostos autorizadores para a concessão de tutela liminar, pois, conforme alega, a soja em grão cuja liminar se pleiteia está arretada judicialmente, portanto, inexistente o perigo de dano irreparável, não havendo, neste momento como constatar a quem pertence de fato o bem, o direito substancial deverá ser entregue somente após regular instrução processual. Neste sentido: " Ementa: AGRAVO DE INSTRUMENTO – LIMINAR EM EMBARGOS DE TERCEIRO – AÇÃO DE SEQUESTRO DE SOJA – PRELIMINAR DE ILEGITIMIDADE – AUSÊNCIA DOS REQUISITOS À CONCESSÃO DA LIMINAR – FALTA DE PROVA DA PROPRIEDADE DO SOJA E DO DANO INERENTE E IRREPARÁVEL – RECURSO IMPROVIDO. Possui legitimidade para os embargos de terceiro aquele que detinha como seu bem construído em ação de sequestro. Exige-se para a concessão de liminar em embargos de terceiro sobre ação de sequestro que o bem construído pertence ao terceiro e que haja, comprovadamente, ocorrência de infortúnios indevidos e a iminência de dano irreparável. Ausentes a prova da propriedade e do dano irreparável, escorreita a negativa de liminar nos embargos. Recurso improvido.

“(TJMT – 1ª Câm. Cív. Agr. Cív. n.º13.800 – Rel. Exmo. Sr. Des. Munir Feguri. D.20/08/2001). Posto isso, indefiro a tutela liminar requestada. Recebo os presentes embargos, para discussão, determinando a suspensão do processo principal (CPC, art. 1052). Certifique-se nos autos principais. Citem-se os embargados para responderem, no prazo de 10 dias (art.1.053), consignando-se que, não sendo contestado o pedido, presumir-se-ão aceitos como verdadeiros os fatos alegados pelo embargante (arts. 803, 285 e 319, do Código de Processo Cível). A citação será feita na pessoa do advogado do embargado (cf. Theotonio Negrão, Código de Processo Cível e legislação processual em vigor, 35 ed. Nota

ao art. 1.053). Intimem-se. Cumpra-se. Nobres, 23 de junho de 2005.(a)Glenda Moreira Borges – Juíza Substituta.

Eu, Edna celestina da Silva – Matrícula 1985, digitei.

Nobres – MT, 26 de outubro de 2009.

Ana Flávia Marcelino de Barros
Gestora Judiciária

Autorizada pelo Provimento nº 56/2007 - CGJ



Governo do Estado de Mato Grosso
**Secretaria de Administração
SAD**

**SUPERINTENDÊNCIA DA IMPRENSA OFICIAL
DO ESTADO DE MATO GROSSO**

CENTRO POLÍTICO ADMINISTRATIVO-CPA

CEP 78050970-Cuiabá-Mato Grosso

CNPJ(MF)03.507.415/0004-97

FONE: (65) 3613-8000 - FAX: (65) 3613-8006

www.iomat.mt.gov.br

E-mail:

**publica@iomat.mt.gov.br
publicacao@iomat.mt.gov.br**



Accesse o Portal E-Mato Grosso
www.mt.gov.br

ORIENTAÇÃO PARA PUBLICAÇÃO

De acordo com a Instrução Normativa nº 005/2008 do Diário Oficial de 27 de maio de 2008, as matérias deverão ser enviadas pelo sistema IOMATNET até as 18:00hs e no balcão da IOMAT, pessoalmente, em disquete, CD-ROM, Pen Drive ou através do correio eletrônico até as 16:00hs.

Os arquivos deverão ser em extensões .doc ou .rtf

ADMINISTRAÇÃO E PARQUE GRAFICO

Centro Político Administrativo - Fone (65) 3613-8000

ATENDIMENTO EXTERNO

De 2ª à 6ª feira - Das 9:00 às 17:00h

HINO DE MATO GROSSO

Decreto Nº 208 de 05 de setembro de 1983

Letra de Dom Francisco de Aquino Correa e música do maestro Emílio Heine

Limitando, qual novo colosso,
O ocidente do imenso Brasil.
Eis aqui, sempre em flor. Mato Grosso,
Nosso berço glorioso e gentil!

Eis a terra das minas faiscantes,
Eldorado como outros não há
Que o valor de imortais bandeirantes
Conquistou ao feroz Paiaguás!

Salve, terra de amor, terra do ouro,
Que sonhara Moreira Cabral!
Chova o céu dos seus dons o tesouro
Sobre ti, bela terra natal!

Terra noiva do Sol! Linda terra!
A quem lá, do teu céu todo azul,
Beija, ardente, o astro louro, na serra
E abençoa o Cruzeiro do Sul!

No teu verde planalto escampado,
E nos teus pantanais como o mar,
Vive solto aos milhões, o teu gado,
Em mimosas pastagens sem par!

Salve, terra de amor, terra do ouro,
Que sonhara Moreira Cabral!
Chova o céu dos seus dons o tesouro
Sobre ti, bela terra natal!

Hévea fina, erva-mate preciosa,
Palmas mil, são teus ricos florões,
E da fauna e da flora o índio goza,
A opulência em teus virgens sertões.

O diamante sorri nas grupiaras
Dos teus rios que jorram, a flux,
A hulha branca das águas tão claras,
Em cascatas de força e de luz.

Salve, terra de amor, terra do ouro,
Que sonhara Moreira Cabral!
Chova o céu dos seus dons o tesouro
Sobre ti, bela terra natal!

Dos teus bravos a glória se expande
De Dourados até Corumbá,
O ouro deu-te renome tão grande
Porém mais, nosso amor te dará!

Ouve, pois, nossas juras solenes
De fazermos em paz e união,
Teu progresso imortal como a fênix
Que ainda timbra o teu nobre brasão.

Salve, terra de amor, terra do ouro,
Que sonhara Moreira Cabral!
Chova o céu dos seus dons o tesouro
Sobre ti, bela terra natal!

HINO À BANDEIRA DE MATO GROSSO

Letra e música dos autores: Abel Santos Anjos Filho, Tânia Domingas do Nascimento e Hudson C. Rocha.

"Uma radiante estrela exalta o céu anil
Fulgura na imensidão do meu Brasil
Constelação de áurea cultura e glórias mil
Do bravo heróico bandeirante varonil

Que descobrindo a extensa mata sobranceira
Do Centro Oeste, imensa gleba brasileira
Trouxe esperança à juventude altaneira
Delimitando a esfera verde da bandeira.

Erga aos céus oh! estandarte
De amor e união
Mato Grosso feliz
Do Brasil é o verde coração.

Belo pendão que ostenta o branco da pureza
Losango lar da paz e feminil grandeza.
Teu manto azul é o céu que encobre a natureza
De um Mato Grosso emoldurado de beleza.

No céu estampas o matiz patriarcal
E ao Sol fulguras belo esplêndido ideal
Na Terra semeando a paz universal
Para colhermos um futuro sem igual.

Erga aos céus oh! estandarte
De amor e união
Mato Grosso feliz
Do Brasil é o verde coração".